



N° 91-002-X au catalogue

# Estimations démographiques trimestrielles



Juillet à septembre 2007,  
Provisoires



Statistique  
Canada

Statistics  
Canada

Canada

## Comment obtenir d'autres renseignements

Pour toute demande de renseignements au sujet de ce produit ou sur l'ensemble des données et des services de Statistique Canada, visiter notre site Web à [www.statcan.ca](http://www.statcan.ca). Vous pouvez également communiquer avec nous par courriel à [infostats@statcan.ca](mailto:infostats@statcan.ca) ou par téléphone entre 8h30 et 16h30 du lundi au vendredi aux numéros suivants :

### **Numéros sans frais (Canada et États-Unis) :**

Service de renseignements **1-800-263-1136**

Service national d'appareils de télécommunications pour les malentendants **1-800-363-7629**

Télécopieur **1-877-287-4369**

Renseignements concernant le Programme des services de dépôt **1-800-635-7943**

Télécopieur pour le Programme des services de dépôt **1-800-565-7757**

**Centre de renseignements de Statistique Canada : 1-613-951-8116**

Télécopieur **1-613-951-0581**

## Renseignements pour accéder au produit

Le produit n° 91-002-X au catalogue est disponible gratuitement sous format électronique. Pour obtenir un exemplaire, il suffit de visiter notre site Web à [www.statcan.ca](http://www.statcan.ca) et de choisir la rubrique Publications.

## Normes de service à la clientèle

Statistique Canada s'engage à fournir à ses clients des services rapides, fiables et courtois. À cet égard, notre organisme s'est doté de normes de *service à la clientèle* qui doivent être observées par les employés lorsqu'ils offrent des services à la clientèle.

Pour obtenir une copie de ces normes de service, veuillez communiquer avec Statistique Canada au numéro sans frais 1-800-263-1136. Les normes de service sont aussi publiées sur le site [www.statcan.ca](http://www.statcan.ca) sous À propos de nous > Offrir des services aux Canadiens.



Statistique Canada  
Division de la démographie

# Estimations démographiques trimestrielles

Juillet à septembre 2007, Provisoires

Publication autorisée par le ministre responsable de Statistique Canada

© Ministre de l'Industrie, 2007

Tous droits réservés. Le contenu de la présente publication électronique peut être reproduit en tout ou en partie, et par quelque moyen que ce soit, sans autre permission de Statistique Canada, sous réserve que la reproduction soit effectuée uniquement à des fins d'étude privée, de recherche, de critique, de compte rendu ou en vue d'en préparer un résumé destiné aux journaux et/ou à des fins non commerciales. Statistique Canada doit être cité comme suit : Source (ou « Adapté de », s'il y a lieu) : Statistique Canada, année de publication, nom du produit, numéro au catalogue, volume et numéro, période de référence et page(s). Autrement, il est interdit de reproduire le contenu de la présente publication, ou de l'emmagasiner dans un système d'extraction, ou de le transmettre sous quelque forme ou par quelque moyen que ce soit, reproduction électronique, mécanique, photographique, pour quelque fin que ce soit, sans l'autorisation écrite préalable des Services d'octroi de licences, Division des services à la clientèle, Statistique Canada, Ottawa, Ontario, Canada K1A 0T6.

Décembre 2007

Nº 91-002-X au catalogue, vol. 21, nº 3

ISSN 1911-0936

Périodicité : trimestrielle

Ottawa

This publication is available in English upon request (catalogue no. 91-002-X).

---

#### **Note de reconnaissance**

*Le succès du système statistique du Canada repose sur un partenariat bien établi entre Statistique Canada et la population, les entreprises, les administrations canadiennes et les autres organismes. Sans cette collaboration et cette bonne volonté, il serait impossible de produire des statistiques précises et actuelles.*

# Informations pour l'utilisateur

---

## Signes conventionnels

Les signes conventionnels suivants sont employés uniformément dans les publications de Statistique Canada :

- . indisponible pour toute période de référence
- .. indisponible pour une période de référence précise
- ... n'ayant pas lieu de figurer
- 0 zéro absolu ou valeur arrondie à zéro
- 0<sup>s</sup> valeur arrondie à 0 (zéro) là où il y a une distinction importante entre le zéro absolu et la valeur arrondie
- p provisoire
- r révisé
- x confidentiel en vertu des dispositions de la *Loi sur la statistique*
- E à utiliser avec prudence
- F trop peu fiable pour être publié

## Avis aux lecteurs

---

La plupart des composantes utilisées pour les estimations démographiques provisoires sont estimées à l'aide de modèles démographiques ou sont fondées sur des sources de données moins complètes ou moins fiables, mais disponibles plus rapidement que celles utilisées pour les estimations mises à jour ou définitives.

# Table des matières

---

|   |           |
|---|-----------|
| <b>Faits saillants</b>  | <b>7</b>  |
| <b>Analyse</b>  | <b>8</b>  |
| Un accroissement naturel en légère hausse pour l'ensemble du pays...                                | 8         |
| ... mais de moins en moins élevé dans l'Atlantique  | 8         |
| Une immigration de mieux en mieux répartie  | 9         |
| Hausse marquée du nombre de résidents non permanents  | 9         |
| Migration interprovinciale : renversement des tendances   | 9         |
| Une croissance démographique plus forte dans l'ouest du pays  | 10        |
| Situations diversifiées dans les territoires  | 10        |
| Ailleurs au pays  | 11        |
| <b>Produits connexes</b>  | <b>13</b> |
| <b>Tableaux statistiques</b>  |           |
| 1 Estimations trimestrielles de la population, perspective nationale                                | 17        |
| 1-1 Population  | 17        |
| 1-2 Variation trimestrielle   | 19        |
| 1-3 Accroissement démographique trimestriel   | 21        |
| 2 Estimations trimestrielles de la population, variations et accroissement, perspective provinciale | 23        |
| 2-1 Canada  | 23        |
| 2-2 Terre-Neuve-et-Labrador   | 24        |
| 2-3 Île-du-Prince-Édouard   | 25        |
| 2-4 Nouvelle-Écosse   | 26        |
| 2-5 Nouveau-Brunswick   | 27        |
| 2-6 Québec  | 28        |
| 2-7 Ontario   | 29        |
| 2-8 Manitoba  | 30        |
| 2-9 Saskatchewan  | 31        |
| 2-10 Alberta  | 32        |
| 2-11 Colombie-Britannique   | 33        |
| 2-12 Territoire du Yukon  | 34        |
| 2-13 Territoires du Nord-Ouest  | 35        |
| 2-14 Nunavut  | 36        |

**Table des matières – suite**

|      |   |    |
|------|---|----|
| 3    | Estimations trimestrielles de la population et des facteurs de l'accroissement démographique, perspective provinciale | 37 |
| 3-1  | Canada  | 37 |
| 3-2  | Terre-Neuve-et-Labrador   | 38 |
| 3-3  | Île-du-Prince-Édouard   | 39 |
| 3-4  | Nouvelle-Écosse   | 40 |
| 3-5  | Nouveau-Brunswick   | 41 |
| 3-6  | Québec  | 42 |
| 3-7  | Ontario   | 43 |
| 3-8  | Manitoba  | 44 |
| 3-9  | Saskatchewan  | 45 |
| 3-10 | Alberta   | 46 |
| 3-11 | Colombie-Britannique  | 47 |
| 3-12 | Territoire du Yukon   | 48 |
| 3-13 | Territoires du Nord-Ouest   | 49 |
| 3-14 | Nunavut   | 50 |
| 4    | Estimations trimestrielles des composantes démographiques, perspective provinciale                                    | 51 |
| 4-1  | Canada  | 51 |
| 4-2  | Terre-Neuve-et-Labrador   | 52 |
| 4-3  | Île-du-Prince-Édouard   | 53 |
| 4-4  | Nouvelle-Écosse   | 54 |
| 4-5  | Nouveau-Brunswick   | 55 |
| 4-6  | Québec  | 56 |
| 4-7  | Ontario   | 57 |
| 4-8  | Manitoba  | 58 |
| 4-9  | Saskatchewan  | 59 |
| 4-10 | Alberta   | 60 |
| 4-11 | Colombie-Britannique  | 61 |
| 4-12 | Territoire du Yukon   | 62 |
| 4-13 | Territoires du Nord-Ouest   | 63 |
| 4-14 | Nunavut   | 64 |
| 5    | Estimations trimestrielles des composantes démographiques, perspective nationale                                      | 65 |
| 5-1  | Naissances  | 65 |
| 5-2  | Décès   | 67 |
| 5-3  | Immigrants  | 69 |
| 5-4  | Émigrants   | 71 |
| 5-5  | Émigrants de retour   | 73 |
| 5-6  | Solde de l'émigration temporaire  | 75 |

## Table des matières – suite

|      |   |    |
|------|---|----|
| 5-7  | Solde de résidents non permanents   | 77 |
| 5-8  | Entrants interprovinciaux   | 79 |
| 5-9  | Sortants interprovinciaux   | 81 |
| 5-10 | Accroissement total   | 83 |
| 5-11 | Accroissement naturel   | 85 |
| 5-12 | Solde de la migration interprovinciale  | 87 |
| 5-13 | Solde de la migration internationale  | 89 |
| 5-14 | Solde de la migration totale  | 91 |
| 6    | Estimations trimestrielles des migrants interprovinciaux selon la province ou le territoire d'origine et de destination, Canada, juillet à septembre 2007 | 93 |

## Qualité des données, concepts et méthodologie

|                                      |     |
|--------------------------------------|-----|
| Méthodologie                         | 94  |
| Qualité des estimations              | 103 |
| Notes explicatives pour les tableaux | 108 |

## Appendice

|    |                       |     |
|----|-----------------------|-----|
| I  | Lexique               | 109 |
| II | Source et commentaire | 112 |

## Graphiques

|    |   |    |
|----|---|----|
| 1. | Variation trimestrielle des estimations de la population, Canada, provinces et territoires, juillet à septembre, 2006 et 2007 | 8  |
| 2. | Solde de la migration interprovinciale, provinces et territoires, juillet à septembre, 2005 à 2007, Canada                    | 9  |
| 3. | Estimations trimestrielles des composantes agrégées, juillet à septembre, 1973 à 2007, Canada                                 | 11 |



## Faits saillants

---

- La population du Canada a, pour la première fois, franchi le cap des 33 millions au cours du 3<sup>ème</sup> trimestre et était estimée, au 1<sup>er</sup> octobre 2007, à 33 091 200 personnes.
- Le Canada a accueilli 71 600 immigrants au cours des mois de juillet, août et septembre. Ce nombre n'a été surpassé qu'une seule fois (75 900 en 2005) depuis 1971 pour un 3<sup>ème</sup> trimestre.
- L'importance de l'Ontario comme lieu de résidence des nouveaux immigrants diminue. Au cours du dernier trimestre, 46,5 % de ceux-ci se sont installés en Ontario. Il s'agit de la plus faible proportion depuis le 2<sup>ème</sup> trimestre de 1984 (46,0 %).
- Un renversement des tendances dans la migration interprovinciale a été observé au cours du trimestre. Pour la première fois depuis le 4<sup>e</sup> trimestre de 1994, l'Alberta a présenté un solde migratoire interprovincial négatif (-3 300).
- Profitant de ce changement, toutes les provinces, hormis l'Alberta, ont présenté une croissance démographique positive et supérieure à celle du même trimestre de l'année dernière.
- Pour la première fois depuis plusieurs décennies, la Saskatchewan a présenté la plus forte croissance démographique parmi les juridictions canadiennes. La population de la province a franchi le cap du million pour la première fois depuis le 1<sup>er</sup> juillet 2001.
- Avec des gains de 1 200 personnes, Terre-Neuve-et-Labrador a mis fin à une série de 15 trimestres consécutifs de pertes démographiques. Quant au Manitoba, il a présenté son plus fort accroissement démographique depuis le 2<sup>ème</sup> trimestre de 1983.

# Analyse

La population canadienne a franchi le cap des 33 millions au cours des trois derniers mois pour atteindre 33 091 200 habitants au 1<sup>er</sup> octobre 2007. Il s'agit d'une hausse de 115 200 personnes par rapport au 1<sup>er</sup> juillet 2007. Il s'agit, en nombres absolus, de la plus forte croissance démographique trimestrielle depuis 1971. Le rythme d'accroissement démographique du dernier trimestre de 2007 (0,35 %) est le plus élevé pour un 3<sup>ème</sup> trimestre depuis 2001 (0,37 %).

## Un accroissement naturel en légère hausse pour l'ensemble du pays...

L'accroissement naturel observé au cours des trois derniers mois (+37 500) est légèrement en hausse par rapport à celui du 3<sup>ème</sup> trimestre de 2006 (+37 200). Si l'on s'en tient aux 3<sup>èmes</sup> trimestres, l'excès du nombre de naissances sur celui des décès n'a jamais été aussi élevé depuis 1999 (+37 600). L'augmentation des naissances observée depuis quelques années est compensée par une hausse du nombre de décès, normale dans un contexte de vieillissement de la population.

## ... mais de moins en moins élevé dans l'Atlantique

L'accroissement naturel n'est pas semblable partout au pays. Alors qu'il a augmenté de façon plus marquée au Québec et en Colombie-Britannique, il est de plus en plus faible dans les provinces de l'Atlantique. Malgré le fait que le 3<sup>ème</sup> trimestre est habituellement celui où l'accroissement naturel est le plus élevé, celui de Terre-Neuve-et-Labrador a été négatif. Il s'agit d'un quatrième accroissement naturel trimestriel négatif pour cette province.

**Graphique 1**  
Variation trimestrielle des estimations de la population, Canada, provinces et territoires, juillet à septembre, 2006 et 2007

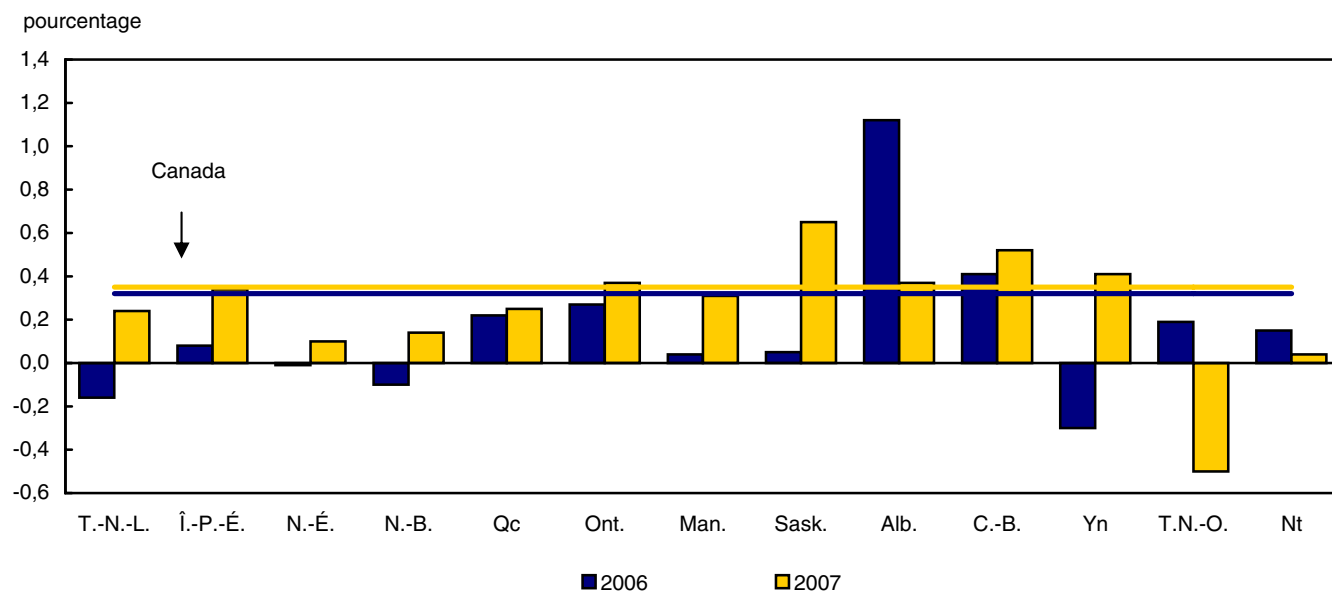

## Une immigration de mieux en mieux répartie

Au cours de la période juillet-septembre 2007, le pays a accueilli 71 600 immigrants. Ce nombre n'a été surpassé qu'une seule fois (75 900 en 2005) depuis 1971 pour un 3<sup>ème</sup> trimestre. Depuis le début de l'année 2007, le pays a accueilli 181 200 immigrants, un nombre élevé quoique inférieur à celui de l'année dernière pour la même période (193 400).

Si l'Ontario demeure le choix des nouveaux immigrants quant à leur province de première résidence, son attrait sur ceux-ci diminue. Au cours du dernier trimestre, l'Ontario a accueilli 46,5 % des nouveaux immigrants. Il faut remonter au 2<sup>ème</sup> trimestre de 1984 (46,0 %) pour observer une proportion aussi peu élevée. Habituellement première quant au taux d'immigration, l'Ontario s'est classée quatrième lors du dernier trimestre.

La plupart des autres juridictions du pays ont accueilli un nombre similaire ou supérieur d'immigrants. Parmi elles, l'Île-du-Prince-Édouard se distingue en présentant, pour la première fois, le taux d'immigration le plus élevé au pays (taux annualisé de 12,1 pour mille). Suivent ensuite la Colombie-Britannique (11,1 pour mille) et le Manitoba (10,4 pour mille).

## Hausse marquée du nombre de résidents non permanents

Le nombre de résidents non permanents est également en hausse. Au cours du dernier trimestre, ce nombre s'est accru de 22 100 pour atteindre 461 200, un nouveau record. Sauf exception (Territoire du Yukon et Territoires du Nord-Ouest), cette situation a été observée dans toutes les juridictions du pays. La hausse a été marquée notamment à l'Île-du-Prince-Édouard (15,1 %) et en Alberta (9,6 %).

## Migration interprovinciale : renversement des tendances

Pour la première fois depuis le 4<sup>ème</sup> trimestre de 1994, l'Alberta a présenté un solde migratoire interprovincial négatif. Alors que le nombre d'entrants interprovinciaux diminuait (de 47 400 au 3<sup>ème</sup> trimestre de 2006 à 29 400 en 2007), le nombre de personnes quittant la province a augmenté de 22 800 (3<sup>ème</sup> trimestre de 2006) à 32 700.

### Graphique 2

#### Solde de la migration interprovinciale, provinces et territoires, juillet à septembre, 2005 à 2007, Canada

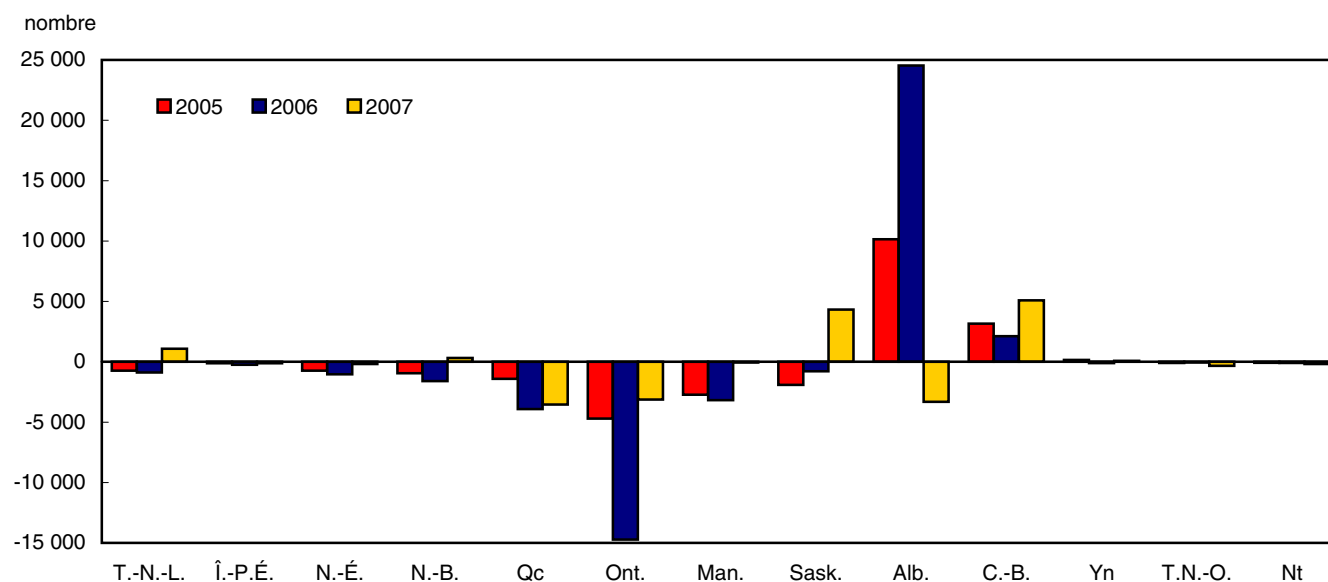

L'attraction albertaine s'étant estompée, la plupart des autres juridictions ont présenté des soldes migratoires interprovinciaux similaires ou supérieurs à ceux du 3<sup>ème</sup> trimestre de 2006. Seulement cinq juridictions ont encore montré un solde négatif dans leurs échanges avec l'Alberta : la Nouvelle-Écosse, le Québec, l'Ontario, les Territoires du Nord-Ouest et le Nunavut. Dans le cas de la Nouvelle-Écosse et du Nunavut, les pertes sont mineures. Pour la Saskatchewan et la Colombie-Britannique, il s'agit d'un quatrième trimestre consécutif où ces provinces présentent des gains dans leurs échanges démographiques avec l'Alberta. Le cas de l'Ontario et du Québec est singulier. Même si leurs soldes de migration interprovinciale avec l'Alberta sont moindres que l'année dernière à la même période, ceux-ci demeurent très importants.

## Une croissance démographique plus forte dans l'ouest du pays

Malgré un solde migratoire négatif, la population albertaine a continué de croître grâce à un accroissement naturel le plus élevé parmi les provinces et à un solde migratoire international en hausse. Au cours du dernier trimestre, la population albertaine a augmenté de 0,37 %, une croissance légèrement supérieure à celle du pays pris dans son ensemble (0,35 %).

Comme c'est le cas depuis quelques années, l'accroissement démographique provincial est plus marqué à l'ouest du Québec. À l'exclusion du Manitoba (0,31 %), toutes ces provinces ont vu leur population augmenter à un rythme plus rapide que celui du pays pris dans son ensemble. À ce groupe, s'ajoute également le Territoire du Yukon (0,41 %).

La Saskatchewan a présenté la plus forte croissance démographique au pays (0,65 %). Cette forte croissance a permis à la population de la province de franchir le cap du million pour la première fois depuis le 1<sup>er</sup> juillet 2001. La province a présenté des sommets trimestriels à la fois en migration internationale et en migration interprovinciale. Le taux de migration interprovinciale de la province (+17,3 pour mille) a été le plus élevé au pays. Au cours du dernier trimestre, la migration interprovinciale a compté pour les deux tiers de la croissance démographique de la province. Les gains migratoires de la province avec l'Alberta (+3 400) expliquent en grande partie l'augmentation du solde migratoire interprovincial saskatchewanais (+4 300).

La Colombie-Britannique vient au deuxième rang quant à la croissance démographique (0,52 %). Il s'agit du plus fort accroissement démographique de la province depuis le 3<sup>ème</sup> trimestre de 1996 (0,64 %). Cette croissance est essentiellement due à une augmentation du solde migratoire interprovincial de la province qui est passé de +2 100 à +5 100. Il s'agit du solde migratoire interprovincial le plus élevé depuis le 3<sup>ème</sup> trimestre de 1996 (+5 800). Les gains migratoires de la province aux dépens de l'Alberta (+4 400) expliquent en grande partie l'augmentation du solde de la province (+5 100).

La migration internationale demeure toutefois le moteur de la croissance démographique britanno-colombienne. Au cours du dernier trimestre, elle expliquait près de 60 % de l'accroissement de la population de la province.

Le Manitoba a connu sa plus forte croissance démographique depuis le 3<sup>ème</sup> trimestre de 1983. Cet accroissement s'explique de deux façons. D'abord, le taux d'immigration de la province demeure parmi les plus élevés au pays. De plus, les pertes migratoires interprovinciales de la province se sont amoindries, passant de -3 200 à -100 par rapport à l'année dernière à la même époque. Il s'agit des pertes les moins élevées pour un 3<sup>ème</sup> trimestre depuis 1984 (+100). N'eût été de ses pertes avec la Colombie-Britannique (-400), le solde migratoire interprovincial du Manitoba aurait été positif et aurait atteint des niveaux jamais mesurés auparavant.

## Situations diversifiées dans les territoires

Dans les territoires, seul le Territoire du Yukon présente un accroissement démographique supérieur à celui du pays. Cet accroissement s'explique en partie par une augmentation de son solde migratoire interprovincial qui est positif pour un deuxième trimestre consécutif. Les Territoires du Nord-Ouest forment la seule juridiction canadienne à présenter des pertes démographiques, en raison d'une augmentation de ses pertes interprovinciales. Pour les mêmes raisons, le Nunavut a présenté l'un des plus faibles accroissements démographiques de sa courte histoire. Seule sa toujours forte natalité l'a empêché de connaître une décroissance démographique.

**Graphique 3**  
**Estimations trimestrielles des composantes agrégées, juillet à septembre, 1973 à 2007, Canada**

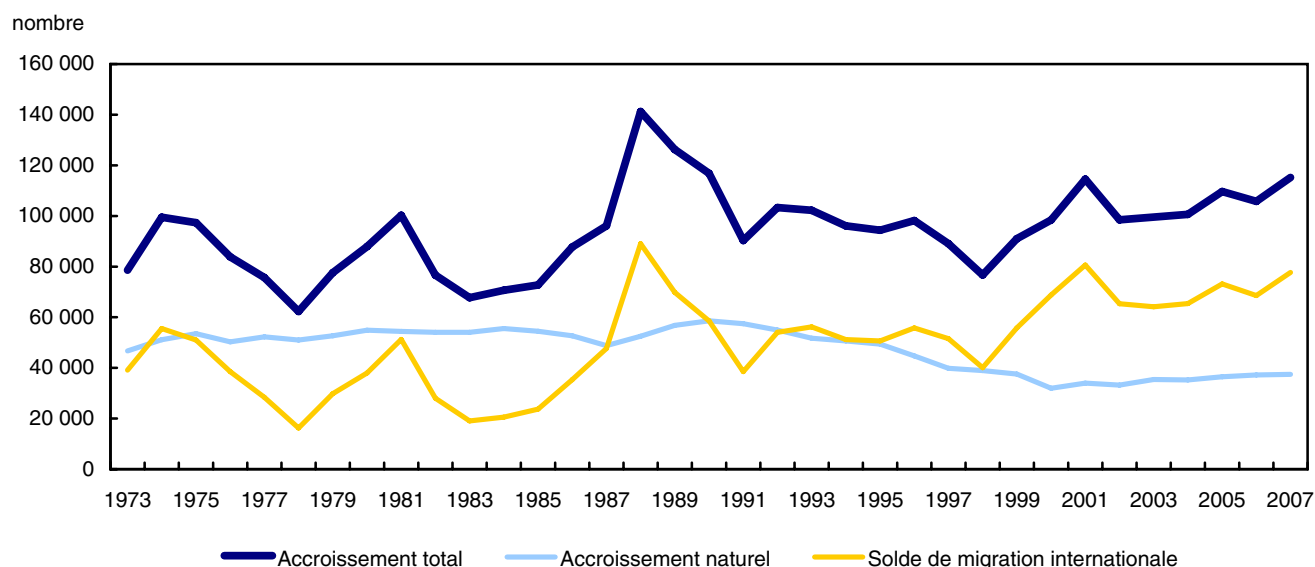

## Ailleurs au pays

Ailleurs au pays, l'Ontario a présenté une croissance démographique supérieure à celle du pays pour la première fois depuis le 2<sup>ème</sup> trimestre de 2006. Cette croissance s'explique notamment par une diminution de ses pertes migratoires interprovinciales qui sont passées de -14 700 au 3<sup>ème</sup> trimestre de 2007 à -3 100 à celui de l'année dernière. En excluant ses échanges avec l'Alberta, la province aurait présenté un bilan migratoire interprovincial positif.

L'Île-du-Prince-Édouard (0,34 %) se démarque également avec une croissance tout près de celle du pays. En plus d'une diminution de ses pertes migratoires interprovinciales, la province a présenté une augmentation du nombre d'immigrants et de résidents non permanents. La province a en effet accueilli un nombre d'immigrants record pour un trimestre. De plus, elle a présenté la plus forte croissance au pays pour le nombre de résidents non permanents. Il ne faut donc pas s'étonner de constater que l'Île-du-Prince-Édouard a présenté le plus fort taux de migration internationale au pays.

Terre-Neuve-et-Labrador a renoué avec la croissance démographique pour la première fois depuis le 3<sup>ème</sup> trimestre de 2003 (+300). La population de la province a connu sa plus forte croissance depuis le 4<sup>ème</sup> trimestre de 1992. Cette croissance s'explique surtout par les gains migratoires interprovinciaux de la province (+1 100), une première depuis le 2<sup>ème</sup> trimestre de 1991. La province a non seulement présenté des gains dans ses échanges avec l'Alberta (+400) mais aussi avec le reste du pays (+700).

Au cours des trois derniers mois, le rythme de la croissance démographique du Québec est demeuré positif quoique inférieur à celui du pays. La province a présenté sa croissance la plus élevée (0,25 %) depuis le 3<sup>ème</sup> trimestre de 1992 (0,27 %). En raison de l'augmentation de son nombre de naissances, l'accroissement naturel québécois continue de croître. Le taux d'accroissement naturel québécois est le deuxième parmi les provinces canadiennes derrière l'Alberta. Depuis le début de 2006, l'accroissement naturel québécois est souvent supérieur à celui du pays, chose qui n'avait pas été observée depuis le début des années 1980.

En comparaison avec l'année dernière à pareille date, le Québec a également connu une légère hausse de son solde migratoire international ainsi que de moindres pertes migratoires interprovinciales.

Le Nouveau-Brunswick a connu un quatrième trimestre consécutif de croissance démographique. Sa croissance du dernier trimestre (0,14 %) est la plus forte à être observée depuis le 2<sup>ème</sup> trimestre de 1991 (0,17 %). Le solde migratoire interprovincial de la province est positif pour un troisième trimestre de suite. La province présente des gains migratoires interprovinciaux à la fois avec l'Alberta (+200) et l'ensemble des autres juridictions du pays (+100).

Alors que sa population était en diminution à pareille date l'année dernière, la Nouvelle-Écosse a présenté un bilan démographique positif au cours du dernier trimestre. L'augmentation de son solde migratoire interprovincial, qui est passé de -1 000 à -200 explique en grande partie ce renversement de tendance.

## Produits connexes

---

### Choisis parmi les publications de Statistique Canada

---

|          |   |
|----------|---|
| 91-209-X | Rapport sur l'état de la population du Canada   |
| 91-213-X | Statistiques démographiques annuelles   |
| 91-214-X | Estimations démographiques annuelles : régions métropolitaines de recensement, régions économiques et divisions de recensement, âge et sexe |
| 91-215-X | Estimations démographiques annuelles, Canada, provinces et territoires  |
| 91-520-X | Projections démographiques pour le Canada, les provinces et les territoires   |

---

### Choisis parmi les tableaux de CANSIM de Statistique Canada

---

|          |   |
|----------|---|
| 051-0001 | Estimations de la population, selon le groupe d'âge et le sexe, Canada, provinces et territoires, annuel                    |
| 051-0002 | Décès, selon le sexe et le groupe d'âge, Canada, provinces et territoires, annuel   |
| 051-0004 | Composantes de l'accroissement démographique, Canada, provinces et territoires, annuel                                      |
| 051-0005 | Estimations de la population, Canada, provinces et territoires, trimestriel   |
| 051-0006 | Immigrants au Canada, selon le pays de dernière résidence permanente, trimestriel   |
| 051-0010 | Estimations de la population selon l'état matrimonial, le groupe d'âge et le sexe, Canada, provinces et territoires, annuel |
| 051-0011 | Migrants internationaux, selon le groupe d'âge et le sexe, Canada, provinces et territoires, annuel                         |
| 051-0012 | Migrants interprovinciaux, selon le groupe d'âge et le sexe, Canada, provinces et territoires, annuel                       |
| 051-0013 | Naissances selon le sexe, Canada, provinces et territoires, annuel  |
| 051-0017 | Migrants interprovinciaux, Canada, provinces et territoires, trimestriel  |
| 051-0018 | Migration interprovinciale entrants, sortants et solde migratoire par province ou territoire, annuel                        |
| 051-0019 | Migrants interprovinciaux, selon la province ou territoire d'origine et de la destination, annuel                           |
| 051-0020 | Nombre de résidents non permanents, Canada, provinces et territoires, trimestriel   |

|          |   |
|----------|---|
| 051-0035 | Composantes de l'accroissement démographique, divisions de recensement et régions métropolitaines de recensement, frontières du recensement de 2001, annuel |
| 051-0037 | Composantes de la migration internationale, Canada, provinces et territoires, trimestriel   |
| 051-0045 | Migrants interprovinciaux, selon la province ou territoire d'origine et de la destination, trimestriel  |
| 053-0001 | État civil, naissances, décès et mariages, trimestriel  |
| 102-0502 | Décès, selon le mois, Canada, provinces et territoires, annuel  |
| 102-0503 | Décès, selon l'âge et le sexe, Canada, provinces et territoires, annuel   |
| 102-0504 | Décès, selon le groupe d'âge et le sexe, Canada, provinces et territoires, annuel   |
| 102-0505 | Décès, selon l'état matrimonial, le groupe d'âge et le sexe, Canada, provinces et territoires, annuel   |
| 102-4502 | Naissances vivantes, selon le mois, Canada, provinces et territoires, annuel  |
| 102-4503 | Naissances vivantes, selon l'âge de la mère, Canada, provinces et territoires, annuel   |
| 102-4504 | Naissances vivantes, âge moyen de la mère, Canada, provinces et territoires, annuel   |

---

### **Choisis parmi les enquêtes de Statistique Canada**

---

|      |  |
|------|--|
| 3231 | Statistique de l'état civil - Base de données sur les naissances   |
| 3233 | Statistique de l'état civil - Base de données sur les décès  |
| 3601 | Estimations de la population totale, Canada, provinces et territoires  |
| 3604 | Estimations de la population selon l'âge et le sexe pour le Canada, les provinces et les territoires                     |
| 3605 | Estimations de la population selon l'état matrimonial, l'âge et le sexe pour le Canada, les provinces et les territoires |

---



## Choisis parmi les tableaux sommaires de Statistique Canada

---

- *Naissances et taux de natalité, par provinces et territoires*
- *Décès et taux de mortalité, par provinces et territoires*
- *Composantes de la croissance démographique, par province et territoire*
- *Mariages, par provinces et territoires*
- *Population, selon l'état matrimonial et le sexe*
- *Population, selon l'état matrimonial et le sexe, par province et territoire*

## **Tableaux statistiques**

---

---

**Tableau 1-1**  
**Estimations trimestrielles de la population, perspective nationale — Population 1**

|                         | Canada     | Terre-Neuve-<br>et-Labrador | Île-du-<br>Prince-<br>Édouard | Nouvelle-<br>Écosse | Nouveau-<br>Brunswick | Québec    | Ontario    |
|-------------------------|------------|-----------------------------|-------------------------------|---------------------|-----------------------|-----------|------------|
|                         | nombre     |                             |                               |                     |                       |           |            |
| <b>2007</b>             |            |                             |                               |                     |                       |           |            |
| 1 <sup>er</sup> octobre | 33 091 228 | 507 475                     | 139 103                       | 935 106             | 750 851               | 7 719 993 | 12 850 636 |
| 1 <sup>er</sup> juillet | 32 976 026 | 506 275                     | 138 627                       | 934 147             | 749 782               | 7 700 807 | 12 803 861 |
| 1 <sup>er</sup> avril   | 32 870 726 | 506 727                     | 138 359                       | 933 560             | 748 846               | 7 684 983 | 12 765 731 |
| 1 <sup>er</sup> janvier | 32 798 684 | 508 713                     | 138 164                       | 934 562             | 748 622               | 7 674 632 | 12 740 721 |
| <b>2006</b>             |            |                             |                               |                     |                       |           |            |
| 1 <sup>er</sup> octobre | 32 755 248 | 509 140                     | 138 142                       | 934 985             | 748 493               | 7 668 235 | 12 739 216 |
| 1 <sup>er</sup> juillet | 32 649 482 | 509 940                     | 138 027                       | 935 050             | 749 225               | 7 651 033 | 12 705 328 |
| 1 <sup>er</sup> avril   | 32 543 059 | 510 670                     | 137 956                       | 934 680             | 749 928               | 7 634 259 | 12 657 891 |
| 1 <sup>er</sup> janvier | 32 466 635 | 512 368                     | 138 039                       | 935 730             | 750 632               | 7 621 852 | 12 626 327 |
| <b>2005</b>             |            |                             |                               |                     |                       |           |            |
| 1 <sup>er</sup> octobre | 32 421 715 | 513 569                     | 138 266                       | 936 606             | 751 113               | 7 615 519 | 12 615 912 |
| 1 <sup>er</sup> juillet | 32 312 077 | 514 144                     | 138 188                       | 935 990             | 751 319               | 7 598 034 | 12 565 446 |
| 1 <sup>er</sup> avril   | 32 205 936 | 515 008                     | 137 939                       | 936 372             | 751 839               | 7 582 310 | 12 513 318 |
| 1 <sup>er</sup> janvier | 32 136 939 | 516 417                     | 137 876                       | 937 840             | 752 044               | 7 574 100 | 12 479 594 |
| <b>2004</b>             |            |                             |                               |                     |                       |           |            |
| 1 <sup>er</sup> octobre | 32 095 827 | 516 500                     | 137 864                       | 938 720             | 752 117               | 7 566 938 | 12 469 000 |
| 1 <sup>er</sup> juillet | 31 995 199 | 517 303                     | 137 862                       | 937 960             | 752 040               | 7 548 984 | 12 420 289 |
| 1 <sup>er</sup> avril   | 31 894 707 | 517 834                     | 137 809                       | 937 153             | 751 729               | 7 532 061 | 12 367 141 |
| 1 <sup>er</sup> janvier | 31 821 342 | 518 675                     | 137 665                       | 937 538             | 751 415               | 7 521 212 | 12 328 459 |
| <b>2003</b>             |            |                             |                               |                     |                       |           |            |
| 1 <sup>er</sup> octobre | 31 775 637 | 518 765                     | 137 549                       | 937 471             | 751 467               | 7 513 279 | 12 312 134 |
| 1 <sup>er</sup> juillet | 31 676 077 | 518 428                     | 137 325                       | 936 513             | 751 222               | 7 494 690 | 12 262 560 |
| 1 <sup>er</sup> avril   | 31 577 688 | 518 622                     | 137 152                       | 935 601             | 751 014               | 7 478 748 | 12 210 254 |
| 1 <sup>er</sup> janvier | 31 505 085 | 519 032                     | 137 088                       | 935 404             | 750 937               | 7 467 705 | 12 170 542 |
| <b>2002</b>             |            |                             |                               |                     |                       |           |            |
| 1 <sup>er</sup> octobre | 31 471 094 | 519 382                     | 137 067                       | 935 571             | 750 976               | 7 461 823 | 12 156 386 |
| 1 <sup>er</sup> juillet | 31 372 587 | 519 449                     | 136 934                       | 934 507             | 750 327               | 7 445 745 | 12 102 045 |
| 1 <sup>er</sup> avril   | 31 265 843 | 519 790                     | 136 835                       | 933 720             | 749 618               | 7 432 197 | 12 036 968 |
| 1 <sup>er</sup> janvier | 31 182 448 | 521 229                     | 136 847                       | 933 609             | 749 286               | 7 421 309 | 11 986 887 |
| <b>2001</b>             |            |                             |                               |                     |                       |           |            |
| 1 <sup>er</sup> octobre | 31 135 823 | 521 455                     | 136 872                       | 933 245             | 749 716               | 7 413 392 | 11 965 417 |
| 1 <sup>er</sup> juillet | 31 021 251 | 521 986                     | 136 672                       | 932 389             | 749 890               | 7 396 990 | 11 897 647 |

Voir les notes à la fin du tableau.

Tableau 1-1 – suite

## Estimations trimestrielles de la population, perspective nationale — Population 1

|                         | Manitoba  | Saskat-<br>chewan | Alberta   | Colombie-<br>Britannique | Territoire<br>du<br>Yukon | Territoires<br>du<br>Nord-Ouest | Nunavut |
|-------------------------|-----------|-------------------|-----------|--------------------------|---------------------------|---------------------------------|---------|
|                         | nombre    |                   |           |                          |                           |                                 |         |
| <b>2007</b>             |           |                   |           |                          |                           |                                 |         |
| 1 <sup>er</sup> octobre | 1 190 400 | 1 003 299         | 3 486 767 | 4 402 931                | 31 115                    | 42 425                          | 31 127  |
| 1 <sup>er</sup> juillet | 1 186 679 | 996 869           | 3 473 984 | 4 380 256                | 30 989                    | 42 637                          | 31 113  |
| 1 <sup>er</sup> avril   | 1 183 305 | 992 238           | 3 449 527 | 4 363 539                | 30 820                    | 42 314                          | 30 777  |
| 1 <sup>er</sup> janvier | 1 180 479 | 990 152           | 3 430 221 | 4 348 583                | 30 980                    | 42 328                          | 30 527  |
| <b>2006</b>             |           |                   |           |                          |                           |                                 |         |
| 1 <sup>er</sup> octobre | 1 178 929 | 988 036           | 3 408 269 | 4 337 757                | 31 117                    | 42 483                          | 30 446  |
| 1 <sup>er</sup> juillet | 1 178 492 | 987 520           | 3 370 600 | 4 320 255                | 31 211                    | 42 401                          | 30 400  |
| 1 <sup>er</sup> avril   | 1 176 418 | 986 864           | 3 347 675 | 4 303 025                | 31 133                    | 42 308                          | 30 252  |
| 1 <sup>er</sup> janvier | 1 175 132 | 988 299           | 3 325 144 | 4 289 161                | 31 172                    | 42 565                          | 30 214  |
| <b>2005</b>             |           |                   |           |                          |                           |                                 |         |
| 1 <sup>er</sup> octobre | 1 174 587 | 989 526           | 3 302 849 | 4 279 652                | 31 241                    | 42 802                          | 30 073  |
| 1 <sup>er</sup> juillet | 1 174 150 | 990 044           | 3 280 728 | 4 260 246                | 31 051                    | 42 724                          | 30 013  |
| 1 <sup>er</sup> avril   | 1 173 835 | 991 825           | 3 256 864 | 4 242 942                | 30 977                    | 42 834                          | 29 873  |
| 1 <sup>er</sup> janvier | 1 173 200 | 993 217           | 3 239 154 | 4 229 977                | 30 918                    | 42 851                          | 29 751  |
| <b>2004</b>             |           |                   |           |                          |                           |                                 |         |
| 1 <sup>er</sup> octobre | 1 172 342 | 994 642           | 3 225 151 | 4 219 238                | 30 836                    | 42 832                          | 29 647  |
| 1 <sup>er</sup> juillet | 1 170 555 | 994 898           | 3 208 173 | 4 203 807                | 30 875                    | 42 822                          | 29 631  |
| 1 <sup>er</sup> avril   | 1 167 969 | 994 885           | 3 195 351 | 4 189 785                | 30 874                    | 42 745                          | 29 371  |
| 1 <sup>er</sup> janvier | 1 165 553 | 994 607           | 3 183 624 | 4 179 691                | 30 848                    | 42 727                          | 29 328  |
| <b>2003</b>             |           |                   |           |                          |                           |                                 |         |
| 1 <sup>er</sup> octobre | 1 163 599 | 994 799           | 3 174 572 | 4 169 543                | 30 802                    | 42 456                          | 29 201  |
| 1 <sup>er</sup> juillet | 1 161 896 | 994 732           | 3 161 371 | 4 155 370                | 30 574                    | 42 231                          | 29 165  |
| 1 <sup>er</sup> avril   | 1 159 432 | 994 667           | 3 148 466 | 4 142 216                | 30 455                    | 41 988                          | 29 073  |
| 1 <sup>er</sup> janvier | 1 158 042 | 994 856           | 3 137 751 | 4 132 665                | 30 334                    | 41 802                          | 28 927  |
| <b>2002</b>             |           |                   |           |                          |                           |                                 |         |
| 1 <sup>er</sup> octobre | 1 157 140 | 995 358           | 3 129 563 | 4 127 013                | 30 267                    | 41 681                          | 28 867  |
| 1 <sup>er</sup> juillet | 1 155 584 | 995 886           | 3 116 332 | 4 115 413                | 30 137                    | 41 489                          | 28 739  |
| 1 <sup>er</sup> avril   | 1 153 533 | 996 916           | 3 100 798 | 4 105 904                | 30 092                    | 41 239                          | 28 233  |
| 1 <sup>er</sup> janvier | 1 152 079 | 998 219           | 3 087 024 | 4 096 473                | 30 155                    | 41 107                          | 28 224  |
| <b>2001</b>             |           |                   |           |                          |                           |                                 |         |
| 1 <sup>er</sup> octobre | 1 151 644 | 998 926           | 3 075 186 | 4 090 659                | 30 032                    | 41 144                          | 28 135  |
| 1 <sup>er</sup> juillet | 1 151 285 | 1 000 134         | 3 056 739 | 4 078 447                | 30 129                    | 40 822                          | 28 121  |

1. Les estimations de population sont postcensitaires définitives du 1<sup>er</sup> juillet 2001 au 1<sup>er</sup> juillet 2004, postcensitaires mises à jour du 1<sup>er</sup> octobre 2004 au 1<sup>er</sup> avril 2007 et postcensitaires provisoires à partir du 1<sup>er</sup> juillet 2007.

**Tableau 1-2**  
**Estimations trimestrielles de la population, perspective nationale — Variation trimestrielle <sup>1</sup>**

|                     | Canada                   | Terre-Neuve-<br>et-Labrador | Île-du-<br>Prince-<br>Édouard | Nouvelle-<br>Écosse | Nouveau-<br>Brunswick | Québec | Ontario |
|---------------------|--------------------------|-----------------------------|-------------------------------|---------------------|-----------------------|--------|---------|
|                     | variation en pourcentage |                             |                               |                     |                       |        |         |
| <b>2007</b>         |                          |                             |                               |                     |                       |        |         |
| Juillet - septembre | 0,35                     | 0,24                        | 0,34                          | 0,10                | 0,14                  | 0,25   | 0,37    |
| Avril - juin        | 0,32                     | -0,09                       | 0,19                          | 0,06                | 0,12                  | 0,21   | 0,30    |
| Janvier - mars      | 0,22                     | -0,39                       | 0,14                          | -0,11               | 0,03                  | 0,13   | 0,20    |
| <b>2006</b>         |                          |                             |                               |                     |                       |        |         |
| Octobre - décembre  | 0,13                     | -0,08                       | 0,02                          | -0,05               | 0,02                  | 0,08   | 0,01    |
| Juillet - septembre | 0,32                     | -0,16                       | 0,08                          | -0,01               | -0,10                 | 0,22   | 0,27    |
| Avril - juin        | 0,33                     | -0,14                       | 0,05                          | 0,04                | -0,09                 | 0,22   | 0,37    |
| Janvier - mars      | 0,24                     | -0,33                       | -0,06                         | -0,11               | -0,09                 | 0,16   | 0,25    |
| <b>2005</b>         |                          |                             |                               |                     |                       |        |         |
| Octobre - décembre  | 0,14                     | -0,23                       | -0,16                         | -0,09               | -0,06                 | 0,08   | 0,08    |
| Juillet - septembre | 0,34                     | -0,11                       | 0,06                          | 0,07                | -0,03                 | 0,23   | 0,40    |
| Avril - juin        | 0,33                     | -0,17                       | 0,18                          | -0,04               | -0,07                 | 0,21   | 0,42    |
| Janvier - mars      | 0,21                     | -0,27                       | 0,05                          | -0,16               | -0,03                 | 0,11   | 0,27    |
| <b>2004</b>         |                          |                             |                               |                     |                       |        |         |
| Octobre - décembre  | 0,13                     | -0,02                       | 0,01                          | -0,09               | -0,01                 | 0,09   | 0,08    |
| Juillet - septembre | 0,31                     | -0,16                       | 0,00                          | 0,08                | 0,01                  | 0,24   | 0,39    |
| Avril - juin        | 0,32                     | -0,10                       | 0,04                          | 0,09                | 0,04                  | 0,22   | 0,43    |
| Janvier - mars      | 0,23                     | -0,16                       | 0,10                          | -0,04               | 0,04                  | 0,14   | 0,31    |
| <b>2003</b>         |                          |                             |                               |                     |                       |        |         |
| Octobre - décembre  | 0,14                     | -0,02                       | 0,08                          | 0,01                | -0,01                 | 0,11   | 0,13    |
| Juillet - septembre | 0,31                     | 0,07                        | 0,16                          | 0,10                | 0,03                  | 0,25   | 0,40    |
| Avril - juin        | 0,31                     | -0,04                       | 0,13                          | 0,10                | 0,03                  | 0,21   | 0,43    |
| Janvier - mars      | 0,23                     | -0,08                       | 0,05                          | 0,02                | 0,01                  | 0,15   | 0,33    |
| <b>2002</b>         |                          |                             |                               |                     |                       |        |         |
| Octobre - décembre  | 0,11                     | -0,07                       | 0,02                          | -0,02               | -0,01                 | 0,08   | 0,12    |
| Juillet - septembre | 0,31                     | -0,01                       | 0,10                          | 0,11                | 0,09                  | 0,22   | 0,45    |
| Avril - juin        | 0,34                     | -0,07                       | 0,07                          | 0,08                | 0,09                  | 0,18   | 0,54    |
| Janvier - mars      | 0,27                     | -0,28                       | -0,01                         | 0,01                | 0,04                  | 0,15   | 0,42    |
| <b>2001</b>         |                          |                             |                               |                     |                       |        |         |
| Octobre - décembre  | 0,15                     | -0,04                       | -0,02                         | 0,04                | -0,06                 | 0,11   | 0,18    |
| Juillet - septembre | 0,37                     | -0,10                       | 0,15                          | 0,09                | -0,02                 | 0,22   | 0,57    |

Voir les notes à la fin du tableau.

Tableau 1-2 – suite

## Estimations trimestrielles de la population, perspective nationale — Variation trimestrielle 1

|                     | Manitoba                 | Saskatchewan | Alberta | Colombie-Britannique | Territoire du Yukon | Territoires du Nord-Ouest | Nunavut |
|---------------------|--------------------------|--------------|---------|----------------------|---------------------|---------------------------|---------|
|                     | variation en pourcentage |              |         |                      |                     |                           |         |
| <b>2007</b>         |                          |              |         |                      |                     |                           |         |
| Juillet - septembre | 0,31                     | 0,65         | 0,37    | 0,52                 | 0,41                | -0,50                     | 0,04    |
| Avril - juin        | 0,29                     | 0,47         | 0,71    | 0,38                 | 0,55                | 0,76                      | 1,09    |
| Janvier - mars      | 0,24                     | 0,21         | 0,56    | 0,34                 | -0,52               | -0,03                     | 0,82    |
| <b>2006</b>         |                          |              |         |                      |                     |                           |         |
| Octobre - décembre  | 0,13                     | 0,21         | 0,64    | 0,25                 | -0,44               | -0,36                     | 0,27    |
| Juillet - septembre | 0,04                     | 0,05         | 1,12    | 0,41                 | -0,30               | 0,19                      | 0,15    |
| Avril - juin        | 0,18                     | 0,07         | 0,68    | 0,40                 | 0,25                | 0,22                      | 0,49    |
| Janvier - mars      | 0,11                     | -0,15        | 0,68    | 0,32                 | -0,13               | -0,60                     | 0,13    |
| <b>2005</b>         |                          |              |         |                      |                     |                           |         |
| Octobre - décembre  | 0,05                     | -0,12        | 0,68    | 0,22                 | -0,22               | -0,55                     | 0,47    |
| Juillet - septembre | 0,04                     | -0,05        | 0,67    | 0,46                 | 0,61                | 0,18                      | 0,20    |
| Avril - juin        | 0,03                     | -0,18        | 0,73    | 0,41                 | 0,24                | -0,26                     | 0,47    |
| Janvier - mars      | 0,05                     | -0,14        | 0,55    | 0,31                 | 0,19                | -0,04                     | 0,41    |
| <b>2004</b>         |                          |              |         |                      |                     |                           |         |
| Octobre - décembre  | 0,07                     | -0,14        | 0,43    | 0,25                 | 0,27                | 0,04                      | 0,35    |
| Juillet - septembre | 0,15                     | -0,03        | 0,53    | 0,37                 | -0,13               | 0,02                      | 0,05    |
| Avril - juin        | 0,22                     | 0,00         | 0,40    | 0,33                 | 0,00                | 0,18                      | 0,89    |
| Janvier - mars      | 0,21                     | 0,03         | 0,37    | 0,24                 | 0,08                | 0,04                      | 0,15    |
| <b>2003</b>         |                          |              |         |                      |                     |                           |         |
| Octobre - décembre  | 0,17                     | -0,02        | 0,29    | 0,24                 | 0,15                | 0,64                      | 0,43    |
| Juillet - septembre | 0,15                     | 0,01         | 0,42    | 0,34                 | 0,75                | 0,53                      | 0,12    |
| Avril - juin        | 0,21                     | 0,01         | 0,41    | 0,32                 | 0,39                | 0,58                      | 0,32    |
| Janvier - mars      | 0,12                     | -0,02        | 0,34    | 0,23                 | 0,40                | 0,44                      | 0,50    |
| <b>2002</b>         |                          |              |         |                      |                     |                           |         |
| Octobre - décembre  | 0,08                     | -0,05        | 0,26    | 0,14                 | 0,22                | 0,29                      | 0,21    |
| Juillet - septembre | 0,13                     | -0,05        | 0,42    | 0,28                 | 0,43                | 0,46                      | 0,45    |
| Avril - juin        | 0,18                     | -0,10        | 0,50    | 0,23                 | 0,15                | 0,61                      | 1,79    |
| Janvier - mars      | 0,13                     | -0,13        | 0,45    | 0,23                 | -0,21               | 0,32                      | 0,03    |
| <b>2001</b>         |                          |              |         |                      |                     |                           |         |
| Octobre - décembre  | 0,04                     | -0,07        | 0,38    | 0,14                 | 0,41                | -0,09                     | 0,32    |
| Juillet - septembre | 0,03                     | -0,12        | 0,60    | 0,30                 | -0,32               | 0,79                      | 0,05    |

1. L'accroissement total est définitif jusqu'en juin 2004, mis à jour de juillet 2004 à mars 2007 et provisoire à partir d'avril 2007.

Tableau 1-3

Estimations trimestrielles de la population, perspective nationale — Accroissement démographique trimestriel<sup>1</sup>

|                     | Canada  | Terre-Neuve-<br>et-Labrador | Île-du-<br>Prince-<br>Édouard | Nouvelle-<br>Écosse | Nouveau-<br>Brunswick | Québec | Ontario |
|---------------------|---------|-----------------------------|-------------------------------|---------------------|-----------------------|--------|---------|
|                     | nombre  |                             |                               |                     |                       |        |         |
| <b>2007</b>         |         |                             |                               |                     |                       |        |         |
| Juillet - septembre | 115 202 | 1 200                       | 476                           | 959                 | 1 069                 | 19 186 | 46 775  |
| Avril - juin        | 105 300 | -452                        | 268                           | 587                 | 936                   | 15 824 | 38 130  |
| Janvier - mars      | 72 042  | -1 986                      | 195                           | -1 002              | 224                   | 10 351 | 25 010  |
| <b>2006</b>         |         |                             |                               |                     |                       |        |         |
| Octobre - décembre  | 43 436  | -427                        | 22                            | -423                | 129                   | 6 397  | 1 505   |
| Juillet - septembre | 105 766 | -800                        | 115                           | -65                 | -732                  | 17 202 | 33 888  |
| Avril - juin        | 106 423 | -730                        | 71                            | 370                 | -703                  | 16 774 | 47 437  |
| Janvier - mars      | 76 424  | -1 698                      | -83                           | -1 050              | -704                  | 12 407 | 31 564  |
| <b>2005</b>         |         |                             |                               |                     |                       |        |         |
| Octobre - décembre  | 44 920  | -1 201                      | -227                          | -876                | -481                  | 6 333  | 10 415  |
| Juillet - septembre | 109 638 | -575                        | 78                            | 616                 | -206                  | 17 485 | 50 466  |
| Avril - juin        | 106 141 | -864                        | 249                           | -382                | -520                  | 15 724 | 52 128  |
| Janvier - mars      | 68 997  | -1 409                      | 63                            | -1 468              | -205                  | 8 210  | 33 724  |
| <b>2004</b>         |         |                             |                               |                     |                       |        |         |
| Octobre - décembre  | 41 112  | -83                         | 12                            | -880                | -73                   | 7 162  | 10 594  |
| Juillet - septembre | 100 628 | -803                        | 2                             | 760                 | 77                    | 17 954 | 48 711  |
| Avril - juin        | 100 492 | -531                        | 53                            | 807                 | 311                   | 16 923 | 53 148  |
| Janvier - mars      | 73 365  | -841                        | 144                           | -385                | 314                   | 10 849 | 38 682  |
| <b>2003</b>         |         |                             |                               |                     |                       |        |         |
| Octobre - décembre  | 45 705  | -90                         | 116                           | 67                  | -52                   | 7 933  | 16 325  |
| Juillet - septembre | 99 560  | 337                         | 224                           | 958                 | 245                   | 18 589 | 49 574  |
| Avril - juin        | 98 389  | -194                        | 173                           | 912                 | 208                   | 15 942 | 52 306  |
| Janvier - mars      | 72 603  | -410                        | 64                            | 197                 | 77                    | 11 043 | 39 712  |
| <b>2002</b>         |         |                             |                               |                     |                       |        |         |
| Octobre - décembre  | 33 991  | -350                        | 21                            | -167                | -39                   | 5 882  | 14 156  |
| Juillet - septembre | 98 507  | -67                         | 133                           | 1 064               | 649                   | 16 078 | 54 341  |
| Avril - juin        | 106 744 | -341                        | 99                            | 787                 | 709                   | 13 548 | 65 077  |
| Janvier - mars      | 83 395  | -1 439                      | -12                           | 111                 | 332                   | 10 888 | 50 081  |
| <b>2001</b>         |         |                             |                               |                     |                       |        |         |
| Octobre - décembre  | 46 625  | -226                        | -25                           | 364                 | -430                  | 7 917  | 21 470  |
| Juillet - septembre | 114 572 | -531                        | 200                           | 856                 | -174                  | 16 402 | 67 770  |

Voir les notes à la fin du tableau.

Tableau 1-3 – suite

 Estimations trimestrielles de la population, perspective nationale — Accroissement démographique trimestriel <sup>1</sup>

|                     | Manitoba | Saskatchewan | Alberta | Colombie-Britannique | Territoire du Yukon | Territoires du Nord-Ouest | Nunavut |
|---------------------|----------|--------------|---------|----------------------|---------------------|---------------------------|---------|
|                     | nombre   |              |         |                      |                     |                           |         |
| <b>2007</b>         |          |              |         |                      |                     |                           |         |
| Juillet - septembre | 3 721    | 6 430        | 12 783  | 22 675               | 126                 | -212                      | 14      |
| Avril - juin        | 3 374    | 4 631        | 24 457  | 16 717               | 169                 | 323                       | 336     |
| Janvier - mars      | 2 826    | 2 086        | 19 306  | 14 956               | -160                | -14                       | 250     |
| <b>2006</b>         |          |              |         |                      |                     |                           |         |
| Octobre - décembre  | 1 550    | 2 116        | 21 952  | 10 826               | -137                | -155                      | 81      |
| Juillet - septembre | 437      | 516          | 37 669  | 17 502               | -94                 | 82                        | 46      |
| Avril - juin        | 2 074    | 656          | 22 925  | 17 230               | 78                  | 93                        | 148     |
| Janvier - mars      | 1 286    | -1 435       | 22 531  | 13 864               | -39                 | -257                      | 38      |
| <b>2005</b>         |          |              |         |                      |                     |                           |         |
| Octobre - décembre  | 545      | -1 227       | 22 295  | 9 509                | -69                 | -237                      | 141     |
| Juillet - septembre | 437      | -518         | 22 121  | 19 406               | 190                 | 78                        | 60      |
| Avril - juin        | 315      | -1 781       | 23 864  | 17 304               | 74                  | -110                      | 140     |
| Janvier - mars      | 635      | -1 392       | 17 710  | 12 965               | 59                  | -17                       | 122     |
| <b>2004</b>         |          |              |         |                      |                     |                           |         |
| Octobre - décembre  | 858      | -1 425       | 14 003  | 10 739               | 82                  | 19                        | 104     |
| Juillet - septembre | 1 787    | -256         | 16 978  | 15 431               | -39                 | 10                        | 16      |
| Avril - juin        | 2 586    | 13           | 12 822  | 14 022               | 1                   | 77                        | 260     |
| Janvier - mars      | 2 416    | 278          | 11 727  | 10 094               | 26                  | 18                        | 43      |
| <b>2003</b>         |          |              |         |                      |                     |                           |         |
| Octobre - décembre  | 1 954    | -192         | 9 052   | 10 148               | 46                  | 271                       | 127     |
| Juillet - septembre | 1 703    | 67           | 13 201  | 14 173               | 228                 | 225                       | 36      |
| Avril - juin        | 2 464    | 65           | 12 905  | 13 154               | 119                 | 243                       | 92      |
| Janvier - mars      | 1 390    | -189         | 10 715  | 9 551                | 121                 | 186                       | 146     |
| <b>2002</b>         |          |              |         |                      |                     |                           |         |
| Octobre - décembre  | 902      | -502         | 8 188   | 5 652                | 67                  | 121                       | 60      |
| Juillet - septembre | 1 556    | -528         | 13 231  | 11 600               | 130                 | 192                       | 128     |
| Avril - juin        | 2 051    | -1 030       | 15 534  | 9 509                | 45                  | 250                       | 506     |
| Janvier - mars      | 1 454    | -1 303       | 13 774  | 9 431                | -63                 | 132                       | 9       |
| <b>2001</b>         |          |              |         |                      |                     |                           |         |
| Octobre - décembre  | 435      | -707         | 11 838  | 5 814                | 123                 | -37                       | 89      |
| Juillet - septembre | 359      | -1 208       | 18 447  | 12 212               | -97                 | 322                       | 14      |

1. L'accroissement total est définitif jusqu'en juin 2004, mis à jour de juillet 2004 à mars 2007 et provisoire à partir d'avril 2007.



**Tableau 2-1**  
**Estimations trimestrielles de la population, variations et accroissement, perspective provinciale — Canada <sup>1</sup>**

|                         | Population |                          | Trimestrielle | Accroissement démographique trimestriel |
|-------------------------|------------|--------------------------|---------------|---|
|                         | nombre     | variation en pourcentage |               | nombre                                  |
| <b>2007</b>             |            |                          |               |   |
| 1 <sup>er</sup> octobre | 33 091 228 |                          | 0,35          | 115 202                                 |
| 1 <sup>er</sup> juillet | 32 976 026 |                          | 0,32          | 105 300                                 |
| 1 <sup>er</sup> avril   | 32 870 726 |                          | 0,22          | 72 042                                  |
| 1 <sup>er</sup> janvier | 32 798 684 |                          | 0,13          | 43 436                                  |
| <b>2006</b>             |            |                          |               |   |
| 1 <sup>er</sup> octobre | 32 755 248 |                          | 0,32          | 105 766                                 |
| 1 <sup>er</sup> juillet | 32 649 482 |                          | 0,33          | 106 423                                 |
| 1 <sup>er</sup> avril   | 32 543 059 |                          | 0,24          | 76 424                                  |
| 1 <sup>er</sup> janvier | 32 466 635 |                          | 0,14          | 44 920                                  |
| <b>2005</b>             |            |                          |               |   |
| 1 <sup>er</sup> octobre | 32 421 715 |                          | 0,34          | 109 638                                 |
| 1 <sup>er</sup> juillet | 32 312 077 |                          | 0,33          | 106 141                                 |
| 1 <sup>er</sup> avril   | 32 205 936 |                          | 0,21          | 68 997                                  |
| 1 <sup>er</sup> janvier | 32 136 939 |                          | 0,13          | 41 112                                  |
| <b>2004</b>             |            |                          |               |   |
| 1 <sup>er</sup> octobre | 32 095 827 |                          | 0,31          | 100 628                                 |
| 1 <sup>er</sup> juillet | 31 995 199 |                          | 0,32          | 100 492                                 |
| 1 <sup>er</sup> avril   | 31 894 707 |                          | 0,23          | 73 365                                  |
| 1 <sup>er</sup> janvier | 31 821 342 |                          | 0,14          | 45 705                                  |
| <b>2003</b>             |            |                          |               |   |
| 1 <sup>er</sup> octobre | 31 775 637 |                          | 0,31          | 99 560                                  |
| 1 <sup>er</sup> juillet | 31 676 077 |                          | 0,31          | 98 389                                  |
| 1 <sup>er</sup> avril   | 31 577 688 |                          | 0,23          | 72 603                                  |
| 1 <sup>er</sup> janvier | 31 505 085 |                          | 0,11          | 33 991                                  |
| <b>2002</b>             |            |                          |               |   |
| 1 <sup>er</sup> octobre | 31 471 094 |                          | 0,31          | 98 507                                  |
| 1 <sup>er</sup> juillet | 31 372 587 |                          | 0,34          | 106 744                                 |
| 1 <sup>er</sup> avril   | 31 265 843 |                          | 0,27          | 83 395                                  |
| 1 <sup>er</sup> janvier | 31 182 448 |                          | 0,15          | 46 625                                  |
| <b>2001</b>             |            |                          |               |   |
| 1 <sup>er</sup> octobre | 31 135 823 |                          | 0,37          | 114 572                                 |
| 1 <sup>er</sup> juillet | 31 021 251 |                          | 0,35          | 108 594                                 |

1. Les estimations de population sont postcensitaires définitives du 1<sup>er</sup> juillet 2001 au 1<sup>er</sup> juillet 2004, postcensitaires mises à jour du 1<sup>er</sup> octobre 2004 au 1<sup>er</sup> avril 2007 et postcensitaires provisoires à partir du 1<sup>er</sup> juillet 2007.

**Tableau 2-2**  
**Estimations trimestrielles de la population, variations et accroissement, perspective provinciale —**  
**Terre-Neuve-et-Labrador <sup>1</sup>**

|                         | Population |                          | Trimestrielle | Accroissement démographique trimestriel |
|-------------------------|------------|--------------------------|---------------|---|
|                         | nombre     | variation en pourcentage |               | nombre                                  |
| <b>2007</b>             |            |                          |               |   |
| 1 <sup>er</sup> octobre | 507 475    |                          | 0,24          | 1 200                                   |
| 1 <sup>er</sup> juillet | 506 275    |                          | -0,09         | -452                                    |
| 1 <sup>er</sup> avril   | 506 727    |                          | -0,39         | -1 986                                  |
| 1 <sup>er</sup> janvier | 508 713    |                          | -0,08         | -427                                    |
| <b>2006</b>             |            |                          |               |   |
| 1 <sup>er</sup> octobre | 509 140    |                          | -0,16         | -800                                    |
| 1 <sup>er</sup> juillet | 509 940    |                          | -0,14         | -730                                    |
| 1 <sup>er</sup> avril   | 510 670    |                          | -0,33         | -1 698                                  |
| 1 <sup>er</sup> janvier | 512 368    |                          | -0,23         | -1 201                                  |
| <b>2005</b>             |            |                          |               |   |
| 1 <sup>er</sup> octobre | 513 569    |                          | -0,11         | -575                                    |
| 1 <sup>er</sup> juillet | 514 144    |                          | -0,17         | -864                                    |
| 1 <sup>er</sup> avril   | 515 008    |                          | -0,27         | -1 409                                  |
| 1 <sup>er</sup> janvier | 516 417    |                          | -0,02         | -83                                     |
| <b>2004</b>             |            |                          |               |   |
| 1 <sup>er</sup> octobre | 516 500    |                          | -0,16         | -803                                    |
| 1 <sup>er</sup> juillet | 517 303    |                          | -0,10         | -531                                    |
| 1 <sup>er</sup> avril   | 517 834    |                          | -0,16         | -841                                    |
| 1 <sup>er</sup> janvier | 518 675    |                          | -0,02         | -90                                     |
| <b>2003</b>             |            |                          |               |   |
| 1 <sup>er</sup> octobre | 518 765    |                          | 0,07          | 337                                     |
| 1 <sup>er</sup> juillet | 518 428    |                          | -0,04         | -194                                    |
| 1 <sup>er</sup> avril   | 518 622    |                          | -0,08         | -410                                    |
| 1 <sup>er</sup> janvier | 519 032    |                          | -0,07         | -350                                    |
| <b>2002</b>             |            |                          |               |   |
| 1 <sup>er</sup> octobre | 519 382    |                          | -0,01         | -67                                     |
| 1 <sup>er</sup> juillet | 519 449    |                          | -0,07         | -341                                    |
| 1 <sup>er</sup> avril   | 519 790    |                          | -0,28         | -1 439                                  |
| 1 <sup>er</sup> janvier | 521 229    |                          | -0,04         | -226                                    |
| <b>2001</b>             |            |                          |               |   |
| 1 <sup>er</sup> octobre | 521 455    |                          | -0,10         | -531                                    |
| 1 <sup>er</sup> juillet | 521 986    |                          | -0,26         | -1 335                                  |

1. Les estimations de population sont postcensitaires définitives du 1<sup>er</sup> juillet 2001 au 1<sup>er</sup> juillet 2004, postcensitaires mises à jour du 1<sup>er</sup> octobre 2004 au 1<sup>er</sup> avril 2007 et postcensitaires provisoires à partir du 1<sup>er</sup> juillet 2007.

**Tableau 2-3**  
**Estimations trimestrielles de la population, variations et accroissement, perspective provinciale —**  
**Île-du-Prince-Édouard <sup>1</sup>**

|                         | Population |                          | Trimestrielle | Accroissement démographique trimestriel |
|-------------------------|------------|--------------------------|---------------|---|
|                         | nombre     | variation en pourcentage |               | nombre                                  |
| <b>2007</b>             |            |                          |               |   |
| 1 <sup>er</sup> octobre | 139 103    |                          | 0,34          | 476                                     |
| 1 <sup>er</sup> juillet | 138 627    |                          | 0,19          | 268                                     |
| 1 <sup>er</sup> avril   | 138 359    |                          | 0,14          | 195                                     |
| 1 <sup>er</sup> janvier | 138 164    |                          | 0,02          | 22                                      |
| <b>2006</b>             |            |                          |               |   |
| 1 <sup>er</sup> octobre | 138 142    |                          | 0,08          | 115                                     |
| 1 <sup>er</sup> juillet | 138 027    |                          | 0,05          | 71                                      |
| 1 <sup>er</sup> avril   | 137 956    |                          | -0,06         | -83                                     |
| 1 <sup>er</sup> janvier | 138 039    |                          | -0,16         | -227                                    |
| <b>2005</b>             |            |                          |               |   |
| 1 <sup>er</sup> octobre | 138 266    |                          | 0,06          | 78                                      |
| 1 <sup>er</sup> juillet | 138 188    |                          | 0,18          | 249                                     |
| 1 <sup>er</sup> avril   | 137 939    |                          | 0,05          | 63                                      |
| 1 <sup>er</sup> janvier | 137 876    |                          | 0,01          | 12                                      |
| <b>2004</b>             |            |                          |               |   |
| 1 <sup>er</sup> octobre | 137 864    |                          | 0,00          | 2                                       |
| 1 <sup>er</sup> juillet | 137 862    |                          | 0,04          | 53                                      |
| 1 <sup>er</sup> avril   | 137 809    |                          | 0,10          | 144                                     |
| 1 <sup>er</sup> janvier | 137 665    |                          | 0,08          | 116                                     |
| <b>2003</b>             |            |                          |               |   |
| 1 <sup>er</sup> octobre | 137 549    |                          | 0,16          | 224                                     |
| 1 <sup>er</sup> juillet | 137 325    |                          | 0,13          | 173                                     |
| 1 <sup>er</sup> avril   | 137 152    |                          | 0,05          | 64                                      |
| 1 <sup>er</sup> janvier | 137 088    |                          | 0,02          | 21                                      |
| <b>2002</b>             |            |                          |               |   |
| 1 <sup>er</sup> octobre | 137 067    |                          | 0,10          | 133                                     |
| 1 <sup>er</sup> juillet | 136 934    |                          | 0,07          | 99                                      |
| 1 <sup>er</sup> avril   | 136 835    |                          | -0,01         | -12                                     |
| 1 <sup>er</sup> janvier | 136 847    |                          | -0,02         | -25                                     |
| <b>2001</b>             |            |                          |               |   |
| 1 <sup>er</sup> octobre | 136 872    |                          | 0,15          | 200                                     |
| 1 <sup>er</sup> juillet | 136 672    |                          | 0,12          | 160                                     |

1. Les estimations de population sont postcensitaires définitives du 1<sup>er</sup> juillet 2001 au 1<sup>er</sup> juillet 2004, postcensitaires mises à jour du 1<sup>er</sup> octobre 2004 au 1<sup>er</sup> avril 2007 et postcensitaires provisoires à partir du 1<sup>er</sup> juillet 2007.

**Tableau 2-4**
**Estimations trimestrielles de la population, variations et accroissement, perspective provinciale — Nouvelle-Écosse <sup>1</sup>**

|                         | Population |                          | Trimestrielle | Accroissement démographique trimestriel |
|-------------------------|------------|--------------------------|---------------|---|
|                         | nombre     | variation en pourcentage |               | nombre                                  |
| <b>2007</b>             |            |                          |               |   |
| 1 <sup>er</sup> octobre | 935 106    |                          | 0,10          | 959                                     |
| 1 <sup>er</sup> juillet | 934 147    |                          | 0,06          | 587                                     |
| 1 <sup>er</sup> avril   | 933 560    |                          | -0,11         | -1 002                                  |
| 1 <sup>er</sup> janvier | 934 562    |                          | -0,05         | -423                                    |
| <b>2006</b>             |            |                          |               |   |
| 1 <sup>er</sup> octobre | 934 985    |                          | -0,01         | -65                                     |
| 1 <sup>er</sup> juillet | 935 050    |                          | 0,04          | 370                                     |
| 1 <sup>er</sup> avril   | 934 680    |                          | -0,11         | -1 050                                  |
| 1 <sup>er</sup> janvier | 935 730    |                          | -0,09         | -876                                    |
| <b>2005</b>             |            |                          |               |   |
| 1 <sup>er</sup> octobre | 936 606    |                          | 0,07          | 616                                     |
| 1 <sup>er</sup> juillet | 935 990    |                          | -0,04         | -382                                    |
| 1 <sup>er</sup> avril   | 936 372    |                          | -0,16         | -1 468                                  |
| 1 <sup>er</sup> janvier | 937 840    |                          | -0,09         | -880                                    |
| <b>2004</b>             |            |                          |               |   |
| 1 <sup>er</sup> octobre | 938 720    |                          | 0,08          | 760                                     |
| 1 <sup>er</sup> juillet | 937 960    |                          | 0,09          | 807                                     |
| 1 <sup>er</sup> avril   | 937 153    |                          | -0,04         | -385                                    |
| 1 <sup>er</sup> janvier | 937 538    |                          | 0,01          | 67                                      |
| <b>2003</b>             |            |                          |               |   |
| 1 <sup>er</sup> octobre | 937 471    |                          | 0,10          | 958                                     |
| 1 <sup>er</sup> juillet | 936 513    |                          | 0,10          | 912                                     |
| 1 <sup>er</sup> avril   | 935 601    |                          | 0,02          | 197                                     |
| 1 <sup>er</sup> janvier | 935 404    |                          | -0,02         | -167                                    |
| <b>2002</b>             |            |                          |               |   |
| 1 <sup>er</sup> octobre | 935 571    |                          | 0,11          | 1 064                                   |
| 1 <sup>er</sup> juillet | 934 507    |                          | 0,08          | 787                                     |
| 1 <sup>er</sup> avril   | 933 720    |                          | 0,01          | 111                                     |
| 1 <sup>er</sup> janvier | 933 609    |                          | 0,04          | 364                                     |
| <b>2001</b>             |            |                          |               |   |
| 1 <sup>er</sup> octobre | 933 245    |                          | 0,09          | 856                                     |
| 1 <sup>er</sup> juillet | 932 389    |                          | -0,06         | -583                                    |

1. Les estimations de population sont postcensitaires définitives du 1<sup>er</sup> juillet 2001 au 1<sup>er</sup> juillet 2004, postcensitaires mises à jour du 1<sup>er</sup> octobre 2004 au 1<sup>er</sup> avril 2007 et postcensitaires provisoires à partir du 1<sup>er</sup> juillet 2007.

Tableau 2-5

Estimations trimestrielles de la population, variations et accroissement, perspective provinciale —  
Nouveau-Brunswick <sup>1</sup>

|                         | Population |                          | Trimestrielle | Accroissement<br>démographique<br>trimestriel |
|-------------------------|------------|--------------------------|---------------|---|
|                         | nombre     | variation en pourcentage |               | nombre  |
| <b>2007</b>             |            |                          |               |   |
| 1 <sup>er</sup> octobre | 750 851    |                          | 0,14          | 1 069   |
| 1 <sup>er</sup> juillet | 749 782    |                          | 0,12          | 936   |
| 1 <sup>er</sup> avril   | 748 846    |                          | 0,03          | 224   |
| 1 <sup>er</sup> janvier | 748 622    |                          | 0,02          | 129   |
| <b>2006</b>             |            |                          |               |   |
| 1 <sup>er</sup> octobre | 748 493    |                          | -0,10         | -732  |
| 1 <sup>er</sup> juillet | 749 225    |                          | -0,09         | -703  |
| 1 <sup>er</sup> avril   | 749 928    |                          | -0,09         | -704  |
| 1 <sup>er</sup> janvier | 750 632    |                          | -0,06         | -481  |
| <b>2005</b>             |            |                          |               |   |
| 1 <sup>er</sup> octobre | 751 113    |                          | -0,03         | -206  |
| 1 <sup>er</sup> juillet | 751 319    |                          | -0,07         | -520  |
| 1 <sup>er</sup> avril   | 751 839    |                          | -0,03         | -205  |
| 1 <sup>er</sup> janvier | 752 044    |                          | -0,01         | -73   |
| <b>2004</b>             |            |                          |               |   |
| 1 <sup>er</sup> octobre | 752 117    |                          | 0,01          | 77  |
| 1 <sup>er</sup> juillet | 752 040    |                          | 0,04          | 311   |
| 1 <sup>er</sup> avril   | 751 729    |                          | 0,04          | 314   |
| 1 <sup>er</sup> janvier | 751 415    |                          | -0,01         | -52   |
| <b>2003</b>             |            |                          |               |   |
| 1 <sup>er</sup> octobre | 751 467    |                          | 0,03          | 245   |
| 1 <sup>er</sup> juillet | 751 222    |                          | 0,03          | 208   |
| 1 <sup>er</sup> avril   | 751 014    |                          | 0,01          | 77  |
| 1 <sup>er</sup> janvier | 750 937    |                          | -0,01         | -39   |
| <b>2002</b>             |            |                          |               |   |
| 1 <sup>er</sup> octobre | 750 976    |                          | 0,09          | 649   |
| 1 <sup>er</sup> juillet | 750 327    |                          | 0,09          | 709   |
| 1 <sup>er</sup> avril   | 749 618    |                          | 0,04          | 332   |
| 1 <sup>er</sup> janvier | 749 286    |                          | -0,06         | -430  |
| <b>2001</b>             |            |                          |               |   |
| 1 <sup>er</sup> octobre | 749 716    |                          | -0,02         | -174  |
| 1 <sup>er</sup> juillet | 749 890    |                          | 0,01          | 96  |

1. Les estimations de population sont postcensitaires définitives du 1<sup>er</sup> juillet 2001 au 1<sup>er</sup> juillet 2004, postcensitaires mises à jour du 1<sup>er</sup> octobre 2004 au 1<sup>er</sup> avril 2007 et postcensitaires provisoires à partir du 1<sup>er</sup> juillet 2007.

Tableau 2-6

Estimations trimestrielles de la population, variations et accroissement, perspective provinciale — Québec <sup>1</sup>

|                         | Population |                          | Trimestrielle | Accroissement démographique trimestriel |
|-------------------------|------------|--------------------------|---------------|---|
|                         | nombre     | variation en pourcentage |               | nombre                                  |
| <b>2007</b>             |            |                          |               |   |
| 1 <sup>er</sup> octobre | 7 719 993  |                          | 0,25          | 19 186                                  |
| 1 <sup>er</sup> juillet | 7 700 807  |                          | 0,21          | 15 824                                  |
| 1 <sup>er</sup> avril   | 7 684 983  |                          | 0,13          | 10 351                                  |
| 1 <sup>er</sup> janvier | 7 674 632  |                          | 0,08          | 6 397                                   |
| <b>2006</b>             |            |                          |               |   |
| 1 <sup>er</sup> octobre | 7 668 235  |                          | 0,22          | 17 202                                  |
| 1 <sup>er</sup> juillet | 7 651 033  |                          | 0,22          | 16 774                                  |
| 1 <sup>er</sup> avril   | 7 634 259  |                          | 0,16          | 12 407                                  |
| 1 <sup>er</sup> janvier | 7 621 852  |                          | 0,08          | 6 333                                   |
| <b>2005</b>             |            |                          |               |   |
| 1 <sup>er</sup> octobre | 7 615 519  |                          | 0,23          | 17 485                                  |
| 1 <sup>er</sup> juillet | 7 598 034  |                          | 0,21          | 15 724                                  |
| 1 <sup>er</sup> avril   | 7 582 310  |                          | 0,11          | 8 210                                   |
| 1 <sup>er</sup> janvier | 7 574 100  |                          | 0,09          | 7 162                                   |
| <b>2004</b>             |            |                          |               |   |
| 1 <sup>er</sup> octobre | 7 566 938  |                          | 0,24          | 17 954                                  |
| 1 <sup>er</sup> juillet | 7 548 984  |                          | 0,22          | 16 923                                  |
| 1 <sup>er</sup> avril   | 7 532 061  |                          | 0,14          | 10 849                                  |
| 1 <sup>er</sup> janvier | 7 521 212  |                          | 0,11          | 7 933                                   |
| <b>2003</b>             |            |                          |               |   |
| 1 <sup>er</sup> octobre | 7 513 279  |                          | 0,25          | 18 589                                  |
| 1 <sup>er</sup> juillet | 7 494 690  |                          | 0,21          | 15 942                                  |
| 1 <sup>er</sup> avril   | 7 478 748  |                          | 0,15          | 11 043                                  |
| 1 <sup>er</sup> janvier | 7 467 705  |                          | 0,08          | 5 882                                   |
| <b>2002</b>             |            |                          |               |   |
| 1 <sup>er</sup> octobre | 7 461 823  |                          | 0,22          | 16 078                                  |
| 1 <sup>er</sup> juillet | 7 445 745  |                          | 0,18          | 13 548                                  |
| 1 <sup>er</sup> avril   | 7 432 197  |                          | 0,15          | 10 888                                  |
| 1 <sup>er</sup> janvier | 7 421 309  |                          | 0,11          | 7 917                                   |
| <b>2001</b>             |            |                          |               |   |
| 1 <sup>er</sup> octobre | 7 413 392  |                          | 0,22          | 16 402                                  |
| 1 <sup>er</sup> juillet | 7 396 990  |                          | 0,18          | 13 160                                  |

1. Les estimations de population sont postcensitaires définitives du 1<sup>er</sup> juillet 2001 au 1<sup>er</sup> juillet 2004, postcensitaires mises à jour du 1<sup>er</sup> octobre 2004 au 1<sup>er</sup> avril 2007 et postcensitaires provisoires à partir du 1<sup>er</sup> juillet 2007.

Tableau 2-7

Estimations trimestrielles de la population, variations et accroissement, perspective provinciale — Ontario <sup>1</sup>

|                         | Population |                          | Trimestrielle | Accroissement démographique trimestriel |
|-------------------------|------------|--------------------------|---------------|---|
|                         | nombre     | variation en pourcentage |               | nombre                                  |
| <b>2007</b>             |            |                          |               |   |
| 1 <sup>er</sup> octobre | 12 850 636 |                          | 0,37          | 46 775                                  |
| 1 <sup>er</sup> juillet | 12 803 861 |                          | 0,30          | 38 130                                  |
| 1 <sup>er</sup> avril   | 12 765 731 |                          | 0,20          | 25 010                                  |
| 1 <sup>er</sup> janvier | 12 740 721 |                          | 0,01          | 1 505                                   |
| <b>2006</b>             |            |                          |               |   |
| 1 <sup>er</sup> octobre | 12 739 216 |                          | 0,27          | 33 888                                  |
| 1 <sup>er</sup> juillet | 12 705 328 |                          | 0,37          | 47 437                                  |
| 1 <sup>er</sup> avril   | 12 657 891 |                          | 0,25          | 31 564                                  |
| 1 <sup>er</sup> janvier | 12 626 327 |                          | 0,08          | 10 415                                  |
| <b>2005</b>             |            |                          |               |   |
| 1 <sup>er</sup> octobre | 12 615 912 |                          | 0,40          | 50 466                                  |
| 1 <sup>er</sup> juillet | 12 565 446 |                          | 0,42          | 52 128                                  |
| 1 <sup>er</sup> avril   | 12 513 318 |                          | 0,27          | 33 724                                  |
| 1 <sup>er</sup> janvier | 12 479 594 |                          | 0,08          | 10 594                                  |
| <b>2004</b>             |            |                          |               |   |
| 1 <sup>er</sup> octobre | 12 469 000 |                          | 0,39          | 48 711                                  |
| 1 <sup>er</sup> juillet | 12 420 289 |                          | 0,43          | 53 148                                  |
| 1 <sup>er</sup> avril   | 12 367 141 |                          | 0,31          | 38 682                                  |
| 1 <sup>er</sup> janvier | 12 328 459 |                          | 0,13          | 16 325                                  |
| <b>2003</b>             |            |                          |               |   |
| 1 <sup>er</sup> octobre | 12 312 134 |                          | 0,40          | 49 574                                  |
| 1 <sup>er</sup> juillet | 12 262 560 |                          | 0,43          | 52 306                                  |
| 1 <sup>er</sup> avril   | 12 210 254 |                          | 0,33          | 39 712                                  |
| 1 <sup>er</sup> janvier | 12 170 542 |                          | 0,12          | 14 156                                  |
| <b>2002</b>             |            |                          |               |   |
| 1 <sup>er</sup> octobre | 12 156 386 |                          | 0,45          | 54 341                                  |
| 1 <sup>er</sup> juillet | 12 102 045 |                          | 0,54          | 65 077                                  |
| 1 <sup>er</sup> avril   | 12 036 968 |                          | 0,42          | 50 081                                  |
| 1 <sup>er</sup> janvier | 11 986 887 |                          | 0,18          | 21 470                                  |
| <b>2001</b>             |            |                          |               |   |
| 1 <sup>er</sup> octobre | 11 965 417 |                          | 0,57          | 67 770                                  |
| 1 <sup>er</sup> juillet | 11 897 647 |                          | 0,59          | 69 310                                  |

1. Les estimations de population sont postcensitaires définitives du 1<sup>er</sup> juillet 2001 au 1<sup>er</sup> juillet 2004, postcensitaires mises à jour du 1<sup>er</sup> octobre 2004 au 1<sup>er</sup> avril 2007 et postcensitaires provisoires à partir du 1<sup>er</sup> juillet 2007.

Tableau 2-8

Estimations trimestrielles de la population, variations et accroissement, perspective provinciale — Manitoba <sup>1</sup>

|                         | Population |                          | Trimestrielle | Accroissement démographique trimestriel |
|-------------------------|------------|--------------------------|---------------|---|
|                         | nombre     | variation en pourcentage |               | nombre                                  |
| <b>2007</b>             |            |                          |               |   |
| 1 <sup>er</sup> octobre | 1 190 400  |                          | 0,31          | 3 721                                   |
| 1 <sup>er</sup> juillet | 1 186 679  |                          | 0,29          | 3 374                                   |
| 1 <sup>er</sup> avril   | 1 183 305  |                          | 0,24          | 2 826                                   |
| 1 <sup>er</sup> janvier | 1 180 479  |                          | 0,13          | 1 550                                   |
| <b>2006</b>             |            |                          |               |   |
| 1 <sup>er</sup> octobre | 1 178 929  |                          | 0,04          | 437                                     |
| 1 <sup>er</sup> juillet | 1 178 492  |                          | 0,18          | 2 074                                   |
| 1 <sup>er</sup> avril   | 1 176 418  |                          | 0,11          | 1 286                                   |
| 1 <sup>er</sup> janvier | 1 175 132  |                          | 0,05          | 545                                     |
| <b>2005</b>             |            |                          |               |   |
| 1 <sup>er</sup> octobre | 1 174 587  |                          | 0,04          | 437                                     |
| 1 <sup>er</sup> juillet | 1 174 150  |                          | 0,03          | 315                                     |
| 1 <sup>er</sup> avril   | 1 173 835  |                          | 0,05          | 635                                     |
| 1 <sup>er</sup> janvier | 1 173 200  |                          | 0,07          | 858                                     |
| <b>2004</b>             |            |                          |               |   |
| 1 <sup>er</sup> octobre | 1 172 342  |                          | 0,15          | 1 787                                   |
| 1 <sup>er</sup> juillet | 1 170 555  |                          | 0,22          | 2 586                                   |
| 1 <sup>er</sup> avril   | 1 167 969  |                          | 0,21          | 2 416                                   |
| 1 <sup>er</sup> janvier | 1 165 553  |                          | 0,17          | 1 954                                   |
| <b>2003</b>             |            |                          |               |   |
| 1 <sup>er</sup> octobre | 1 163 599  |                          | 0,15          | 1 703                                   |
| 1 <sup>er</sup> juillet | 1 161 896  |                          | 0,21          | 2 464                                   |
| 1 <sup>er</sup> avril   | 1 159 432  |                          | 0,12          | 1 390                                   |
| 1 <sup>er</sup> janvier | 1 158 042  |                          | 0,08          | 902                                     |
| <b>2002</b>             |            |                          |               |   |
| 1 <sup>er</sup> octobre | 1 157 140  |                          | 0,13          | 1 556                                   |
| 1 <sup>er</sup> juillet | 1 155 584  |                          | 0,18          | 2 051                                   |
| 1 <sup>er</sup> avril   | 1 153 533  |                          | 0,13          | 1 454                                   |
| 1 <sup>er</sup> janvier | 1 152 079  |                          | 0,04          | 435                                     |
| <b>2001</b>             |            |                          |               |   |
| 1 <sup>er</sup> octobre | 1 151 644  |                          | 0,03          | 359                                     |
| 1 <sup>er</sup> juillet | 1 151 285  |                          | 0,14          | 1 567                                   |

1. Les estimations de population sont postcensitaires définitives du 1<sup>er</sup> juillet 2001 au 1<sup>er</sup> juillet 2004, postcensitaires mises à jour du 1<sup>er</sup> octobre 2004 au 1<sup>er</sup> avril 2007 et postcensitaires provisoires à partir du 1<sup>er</sup> juillet 2007.



Tableau 2-9

Estimations trimestrielles de la population, variations et accroissement, perspective provinciale — Saskatchewan<sup>1</sup>

|                         | Population |                          | Trimestrielle | Accroissement démographique trimestriel |
|-------------------------|------------|--------------------------|---------------|---|
|                         | nombre     | variation en pourcentage |               | nombre                                  |
| <b>2007</b>             |            |                          |               |   |
| 1 <sup>er</sup> octobre | 1 003 299  |                          | 0,65          | 6 430                                   |
| 1 <sup>er</sup> juillet | 996 869    |                          | 0,47          | 4 631                                   |
| 1 <sup>er</sup> avril   | 992 238    |                          | 0,21          | 2 086                                   |
| 1 <sup>er</sup> janvier | 990 152    |                          | 0,21          | 2 116                                   |
| <b>2006</b>             |            |                          |               |   |
| 1 <sup>er</sup> octobre | 988 036    |                          | 0,05          | 516                                     |
| 1 <sup>er</sup> juillet | 987 520    |                          | 0,07          | 656                                     |
| 1 <sup>er</sup> avril   | 986 864    |                          | -0,15         | -1 435                                  |
| 1 <sup>er</sup> janvier | 988 299    |                          | -0,12         | -1 227                                  |
| <b>2005</b>             |            |                          |               |   |
| 1 <sup>er</sup> octobre | 989 526    |                          | -0,05         | -518                                    |
| 1 <sup>er</sup> juillet | 990 044    |                          | -0,18         | -1 781                                  |
| 1 <sup>er</sup> avril   | 991 825    |                          | -0,14         | -1 392                                  |
| 1 <sup>er</sup> janvier | 993 217    |                          | -0,14         | -1 425                                  |
| <b>2004</b>             |            |                          |               |   |
| 1 <sup>er</sup> octobre | 994 642    |                          | -0,03         | -256                                    |
| 1 <sup>er</sup> juillet | 994 898    |                          | 0,00          | 13                                      |
| 1 <sup>er</sup> avril   | 994 885    |                          | 0,03          | 278                                     |
| 1 <sup>er</sup> janvier | 994 607    |                          | -0,02         | -192                                    |
| <b>2003</b>             |            |                          |               |   |
| 1 <sup>er</sup> octobre | 994 799    |                          | 0,01          | 67                                      |
| 1 <sup>er</sup> juillet | 994 732    |                          | 0,01          | 65                                      |
| 1 <sup>er</sup> avril   | 994 667    |                          | -0,02         | -189                                    |
| 1 <sup>er</sup> janvier | 994 856    |                          | -0,05         | -502                                    |
| <b>2002</b>             |            |                          |               |   |
| 1 <sup>er</sup> octobre | 995 358    |                          | -0,05         | -528                                    |
| 1 <sup>er</sup> juillet | 995 886    |                          | -0,10         | -1 030                                  |
| 1 <sup>er</sup> avril   | 996 916    |                          | -0,13         | -1 303                                  |
| 1 <sup>er</sup> janvier | 998 219    |                          | -0,07         | -707                                    |
| <b>2001</b>             |            |                          |               |   |
| 1 <sup>er</sup> octobre | 998 926    |                          | -0,12         | -1 208                                  |
| 1 <sup>er</sup> juillet | 1 000 134  |                          | -0,17         | -1 696                                  |

1. Les estimations de population sont postcensitaires définitives du 1<sup>er</sup> juillet 2001 au 1<sup>er</sup> juillet 2004, postcensitaires mises à jour du 1<sup>er</sup> octobre 2004 au 1<sup>er</sup> avril 2007 et postcensitaires provisoires à partir du 1<sup>er</sup> juillet 2007.

**Tableau 2-10**  
**Estimations trimestrielles de la population, variations et accroissement, perspective provinciale — Alberta <sup>1</sup>**

|                         | Population |                          | Trimestrielle | Accroissement démographique trimestriel |
|-------------------------|------------|--------------------------|---------------|---|
|                         | nombre     | variation en pourcentage |               | nombre                                  |
| <b>2007</b>             |            |                          |               |   |
| 1 <sup>er</sup> octobre | 3 486 767  |                          | 0,37          | 12 783                                  |
| 1 <sup>er</sup> juillet | 3 473 984  |                          | 0,71          | 24 457                                  |
| 1 <sup>er</sup> avril   | 3 449 527  |                          | 0,56          | 19 306                                  |
| 1 <sup>er</sup> janvier | 3 430 221  |                          | 0,64          | 21 952                                  |
| <b>2006</b>             |            |                          |               |   |
| 1 <sup>er</sup> octobre | 3 408 269  |                          | 1,12          | 37 669                                  |
| 1 <sup>er</sup> juillet | 3 370 600  |                          | 0,68          | 22 925                                  |
| 1 <sup>er</sup> avril   | 3 347 675  |                          | 0,68          | 22 531                                  |
| 1 <sup>er</sup> janvier | 3 325 144  |                          | 0,68          | 22 295                                  |
| <b>2005</b>             |            |                          |               |   |
| 1 <sup>er</sup> octobre | 3 302 849  |                          | 0,67          | 22 121                                  |
| 1 <sup>er</sup> juillet | 3 280 728  |                          | 0,73          | 23 864                                  |
| 1 <sup>er</sup> avril   | 3 256 864  |                          | 0,55          | 17 710                                  |
| 1 <sup>er</sup> janvier | 3 239 154  |                          | 0,43          | 14 003                                  |
| <b>2004</b>             |            |                          |               |   |
| 1 <sup>er</sup> octobre | 3 225 151  |                          | 0,53          | 16 978                                  |
| 1 <sup>er</sup> juillet | 3 208 173  |                          | 0,40          | 12 822                                  |
| 1 <sup>er</sup> avril   | 3 195 351  |                          | 0,37          | 11 727                                  |
| 1 <sup>er</sup> janvier | 3 183 624  |                          | 0,29          | 9 052                                   |
| <b>2003</b>             |            |                          |               |   |
| 1 <sup>er</sup> octobre | 3 174 572  |                          | 0,42          | 13 201                                  |
| 1 <sup>er</sup> juillet | 3 161 371  |                          | 0,41          | 12 905                                  |
| 1 <sup>er</sup> avril   | 3 148 466  |                          | 0,34          | 10 715                                  |
| 1 <sup>er</sup> janvier | 3 137 751  |                          | 0,26          | 8 188                                   |
| <b>2002</b>             |            |                          |               |   |
| 1 <sup>er</sup> octobre | 3 129 563  |                          | 0,42          | 13 231                                  |
| 1 <sup>er</sup> juillet | 3 116 332  |                          | 0,50          | 15 534                                  |
| 1 <sup>er</sup> avril   | 3 100 798  |                          | 0,45          | 13 774                                  |
| 1 <sup>er</sup> janvier | 3 087 024  |                          | 0,38          | 11 838                                  |
| <b>2001</b>             |            |                          |               |   |
| 1 <sup>er</sup> octobre | 3 075 186  |                          | 0,60          | 18 447                                  |
| 1 <sup>er</sup> juillet | 3 056 739  |                          | 0,50          | 15 078                                  |

1. Les estimations de population sont postcensitaires définitives du 1<sup>er</sup> juillet 2001 au 1<sup>er</sup> juillet 2004, postcensitaires mises à jour du 1<sup>er</sup> octobre 2004 au 1<sup>er</sup> avril 2007 et postcensitaires provisoires à partir du 1<sup>er</sup> juillet 2007.

Tableau 2-11

Estimations trimestrielles de la population, variations et accroissement, perspective provinciale — Colombie-Britannique <sup>1</sup>

|                         | Population |                          | Trimestrielle | Accroissement démographique trimestriel |
|-------------------------|------------|--------------------------|---------------|---|
|                         | nombre     | variation en pourcentage |               | nombre                                  |
| <b>2007</b>             |            |                          |               |   |
| 1 <sup>er</sup> octobre | 4 402 931  |                          | 0,52          | 22 675                                  |
| 1 <sup>er</sup> juillet | 4 380 256  |                          | 0,38          | 16 717                                  |
| 1 <sup>er</sup> avril   | 4 363 539  |                          | 0,34          | 14 956                                  |
| 1 <sup>er</sup> janvier | 4 348 583  |                          | 0,25          | 10 826                                  |
| <b>2006</b>             |            |                          |               |   |
| 1 <sup>er</sup> octobre | 4 337 757  |                          | 0,41          | 17 502                                  |
| 1 <sup>er</sup> juillet | 4 320 255  |                          | 0,40          | 17 230                                  |
| 1 <sup>er</sup> avril   | 4 303 025  |                          | 0,32          | 13 864                                  |
| 1 <sup>er</sup> janvier | 4 289 161  |                          | 0,22          | 9 509                                   |
| <b>2005</b>             |            |                          |               |   |
| 1 <sup>er</sup> octobre | 4 279 652  |                          | 0,46          | 19 406                                  |
| 1 <sup>er</sup> juillet | 4 260 246  |                          | 0,41          | 17 304                                  |
| 1 <sup>er</sup> avril   | 4 242 942  |                          | 0,31          | 12 965                                  |
| 1 <sup>er</sup> janvier | 4 229 977  |                          | 0,25          | 10 739                                  |
| <b>2004</b>             |            |                          |               |   |
| 1 <sup>er</sup> octobre | 4 219 238  |                          | 0,37          | 15 431                                  |
| 1 <sup>er</sup> juillet | 4 203 807  |                          | 0,33          | 14 022                                  |
| 1 <sup>er</sup> avril   | 4 189 785  |                          | 0,24          | 10 094                                  |
| 1 <sup>er</sup> janvier | 4 179 691  |                          | 0,24          | 10 148                                  |
| <b>2003</b>             |            |                          |               |   |
| 1 <sup>er</sup> octobre | 4 169 543  |                          | 0,34          | 14 173                                  |
| 1 <sup>er</sup> juillet | 4 155 370  |                          | 0,32          | 13 154                                  |
| 1 <sup>er</sup> avril   | 4 142 216  |                          | 0,23          | 9 551                                   |
| 1 <sup>er</sup> janvier | 4 132 665  |                          | 0,14          | 5 652                                   |
| <b>2002</b>             |            |                          |               |   |
| 1 <sup>er</sup> octobre | 4 127 013  |                          | 0,28          | 11 600                                  |
| 1 <sup>er</sup> juillet | 4 115 413  |                          | 0,23          | 9 509                                   |
| 1 <sup>er</sup> avril   | 4 105 904  |                          | 0,23          | 9 431                                   |
| 1 <sup>er</sup> janvier | 4 096 473  |                          | 0,14          | 5 814                                   |
| <b>2001</b>             |            |                          |               |   |
| 1 <sup>er</sup> octobre | 4 090 659  |                          | 0,30          | 12 212                                  |
| 1 <sup>er</sup> juillet | 4 078 447  |                          | 0,31          | 12 449                                  |

1. Les estimations de population sont postcensitaires définitives du 1<sup>er</sup> juillet 2001 au 1<sup>er</sup> juillet 2004, postcensitaires mises à jour du 1<sup>er</sup> octobre 2004 au 1<sup>er</sup> avril 2007 et postcensitaires provisoires à partir du 1<sup>er</sup> juillet 2007.

Tableau 2-12

Estimations trimestrielles de la population, variations et accroissement, perspective provinciale — Territoire du Yukon <sup>1</sup>

|                         | Population |                          | Trimestrielle | Accroissement démographique trimestriel |
|-------------------------|------------|--------------------------|---------------|---|
|                         | nombre     | variation en pourcentage |               | nombre                                  |
| <b>2007</b>             |            |                          |               |   |
| 1 <sup>er</sup> octobre | 31 115     |                          | 0,41          | 126                                     |
| 1 <sup>er</sup> juillet | 30 989     |                          | 0,55          | 169                                     |
| 1 <sup>er</sup> avril   | 30 820     |                          | -0,52         | -160                                    |
| 1 <sup>er</sup> janvier | 30 980     |                          | -0,44         | -137                                    |
| <b>2006</b>             |            |                          |               |   |
| 1 <sup>er</sup> octobre | 31 117     |                          | -0,30         | -94                                     |
| 1 <sup>er</sup> juillet | 31 211     |                          | 0,25          | 78                                      |
| 1 <sup>er</sup> avril   | 31 133     |                          | -0,13         | -39                                     |
| 1 <sup>er</sup> janvier | 31 172     |                          | -0,22         | -69                                     |
| <b>2005</b>             |            |                          |               |   |
| 1 <sup>er</sup> octobre | 31 241     |                          | 0,61          | 190                                     |
| 1 <sup>er</sup> juillet | 31 051     |                          | 0,24          | 74                                      |
| 1 <sup>er</sup> avril   | 30 977     |                          | 0,19          | 59                                      |
| 1 <sup>er</sup> janvier | 30 918     |                          | 0,27          | 82                                      |
| <b>2004</b>             |            |                          |               |   |
| 1 <sup>er</sup> octobre | 30 836     |                          | -0,13         | -39                                     |
| 1 <sup>er</sup> juillet | 30 875     |                          | 0,00          | 1                                       |
| 1 <sup>er</sup> avril   | 30 874     |                          | 0,08          | 26                                      |
| 1 <sup>er</sup> janvier | 30 848     |                          | 0,15          | 46                                      |
| <b>2003</b>             |            |                          |               |   |
| 1 <sup>er</sup> octobre | 30 802     |                          | 0,75          | 228                                     |
| 1 <sup>er</sup> juillet | 30 574     |                          | 0,39          | 119                                     |
| 1 <sup>er</sup> avril   | 30 455     |                          | 0,40          | 121                                     |
| 1 <sup>er</sup> janvier | 30 334     |                          | 0,22          | 67                                      |
| <b>2002</b>             |            |                          |               |   |
| 1 <sup>er</sup> octobre | 30 267     |                          | 0,43          | 130                                     |
| 1 <sup>er</sup> juillet | 30 137     |                          | 0,15          | 45                                      |
| 1 <sup>er</sup> avril   | 30 092     |                          | -0,21         | -63                                     |
| 1 <sup>er</sup> janvier | 30 155     |                          | 0,41          | 123                                     |
| <b>2001</b>             |            |                          |               |   |
| 1 <sup>er</sup> octobre | 30 032     |                          | -0,32         | -97                                     |
| 1 <sup>er</sup> juillet | 30 129     |                          | 0,05          | 15                                      |

1. Les estimations de population sont postcensitaires définitives du 1<sup>er</sup> juillet 2001 au 1<sup>er</sup> juillet 2004, postcensitaires mises à jour du 1<sup>er</sup> octobre 2004 au 1<sup>er</sup> avril 2007 et postcensitaires provisoires à partir du 1<sup>er</sup> juillet 2007.

Tableau 2-13

## Estimations trimestrielles de la population, variations et accroissement, perspective provinciale — Territoires du Nord-Ouest 1

|                         | Population |                          | Trimestrielle | Accroissement démographique trimestriel |
|-------------------------|------------|--------------------------|---------------|---|
|                         | nombre     | variation en pourcentage |               | nombre                                  |
| <b>2007</b>             |            |                          |               |   |
| 1 <sup>er</sup> octobre | 42 425     |                          | -0,50         | -212                                    |
| 1 <sup>er</sup> juillet | 42 637     |                          | 0,76          | 323                                     |
| 1 <sup>er</sup> avril   | 42 314     |                          | -0,03         | -14                                     |
| 1 <sup>er</sup> janvier | 42 328     |                          | -0,36         | -155                                    |
| <b>2006</b>             |            |                          |               |   |
| 1 <sup>er</sup> octobre | 42 483     |                          | 0,19          | 82                                      |
| 1 <sup>er</sup> juillet | 42 401     |                          | 0,22          | 93                                      |
| 1 <sup>er</sup> avril   | 42 308     |                          | -0,60         | -257                                    |
| 1 <sup>er</sup> janvier | 42 565     |                          | -0,55         | -237                                    |
| <b>2005</b>             |            |                          |               |   |
| 1 <sup>er</sup> octobre | 42 802     |                          | 0,18          | 78                                      |
| 1 <sup>er</sup> juillet | 42 724     |                          | -0,26         | -110                                    |
| 1 <sup>er</sup> avril   | 42 834     |                          | -0,04         | -17                                     |
| 1 <sup>er</sup> janvier | 42 851     |                          | 0,04          | 19                                      |
| <b>2004</b>             |            |                          |               |   |
| 1 <sup>er</sup> octobre | 42 832     |                          | 0,02          | 10                                      |
| 1 <sup>er</sup> juillet | 42 822     |                          | 0,18          | 77                                      |
| 1 <sup>er</sup> avril   | 42 745     |                          | 0,04          | 18                                      |
| 1 <sup>er</sup> janvier | 42 727     |                          | 0,64          | 271                                     |
| <b>2003</b>             |            |                          |               |   |
| 1 <sup>er</sup> octobre | 42 456     |                          | 0,53          | 225                                     |
| 1 <sup>er</sup> juillet | 42 231     |                          | 0,58          | 243                                     |
| 1 <sup>er</sup> avril   | 41 988     |                          | 0,44          | 186                                     |
| 1 <sup>er</sup> janvier | 41 802     |                          | 0,29          | 121                                     |
| <b>2002</b>             |            |                          |               |   |
| 1 <sup>er</sup> octobre | 41 681     |                          | 0,46          | 192                                     |
| 1 <sup>er</sup> juillet | 41 489     |                          | 0,61          | 250                                     |
| 1 <sup>er</sup> avril   | 41 239     |                          | 0,32          | 132                                     |
| 1 <sup>er</sup> janvier | 41 107     |                          | -0,09         | -37                                     |
| <b>2001</b>             |            |                          |               |   |
| 1 <sup>er</sup> octobre | 41 144     |                          | 0,79          | 322                                     |
| 1 <sup>er</sup> juillet | 40 822     |                          | 0,45          | 184                                     |

1. Les estimations de population sont postcensitaires définitives du 1<sup>er</sup> juillet 2001 au 1<sup>er</sup> juillet 2004, postcensitaires mises à jour du 1<sup>er</sup> octobre 2004 au 1<sup>er</sup> avril 2007 et postcensitaires provisoires à partir du 1<sup>er</sup> juillet 2007.

**Tableau 2-14**

**Estimations trimestrielles de la population, variations et accroissement, perspective provinciale — Nunavut <sup>1</sup>**

|                         | Population |                          | Trimestrielle | Accroissement démographique trimestriel |
|-------------------------|------------|--------------------------|---------------|---|
|                         | nombre     | variation en pourcentage |               | nombre                                  |
| <b>2007</b>             |            |                          |               |   |
| 1 <sup>er</sup> octobre | 31 127     |                          | 0,04          | 14                                      |
| 1 <sup>er</sup> juillet | 31 113     |                          | 1,09          | 336                                     |
| 1 <sup>er</sup> avril   | 30 777     |                          | 0,82          | 250                                     |
| 1 <sup>er</sup> janvier | 30 527     |                          | 0,27          | 81                                      |
| <b>2006</b>             |            |                          |               |   |
| 1 <sup>er</sup> octobre | 30 446     |                          | 0,15          | 46                                      |
| 1 <sup>er</sup> juillet | 30 400     |                          | 0,49          | 148                                     |
| 1 <sup>er</sup> avril   | 30 252     |                          | 0,13          | 38                                      |
| 1 <sup>er</sup> janvier | 30 214     |                          | 0,47          | 141                                     |
| <b>2005</b>             |            |                          |               |   |
| 1 <sup>er</sup> octobre | 30 073     |                          | 0,20          | 60                                      |
| 1 <sup>er</sup> juillet | 30 013     |                          | 0,47          | 140                                     |
| 1 <sup>er</sup> avril   | 29 873     |                          | 0,41          | 122                                     |
| 1 <sup>er</sup> janvier | 29 751     |                          | 0,35          | 104                                     |
| <b>2004</b>             |            |                          |               |   |
| 1 <sup>er</sup> octobre | 29 647     |                          | 0,05          | 16                                      |
| 1 <sup>er</sup> juillet | 29 631     |                          | 0,89          | 260                                     |
| 1 <sup>er</sup> avril   | 29 371     |                          | 0,15          | 43                                      |
| 1 <sup>er</sup> janvier | 29 328     |                          | 0,43          | 127                                     |
| <b>2003</b>             |            |                          |               |   |
| 1 <sup>er</sup> octobre | 29 201     |                          | 0,12          | 36                                      |
| 1 <sup>er</sup> juillet | 29 165     |                          | 0,32          | 92                                      |
| 1 <sup>er</sup> avril   | 29 073     |                          | 0,50          | 146                                     |
| 1 <sup>er</sup> janvier | 28 927     |                          | 0,21          | 60                                      |
| <b>2002</b>             |            |                          |               |   |
| 1 <sup>er</sup> octobre | 28 867     |                          | 0,45          | 128                                     |
| 1 <sup>er</sup> juillet | 28 739     |                          | 1,79          | 506                                     |
| 1 <sup>er</sup> avril   | 28 233     |                          | 0,03          | 9                                       |
| 1 <sup>er</sup> janvier | 28 224     |                          | 0,32          | 89                                      |
| <b>2001</b>             |            |                          |               |   |
| 1 <sup>er</sup> octobre | 28 135     |                          | 0,05          | 14                                      |
| 1 <sup>er</sup> juillet | 28 121     |                          | 0,68          | 189                                     |

1. Les estimations de population sont postcensitaires définitives du 1<sup>er</sup> juillet 2001 au 1<sup>er</sup> juillet 2004, postcensitaires mises à jour du 1<sup>er</sup> octobre 2004 au 1<sup>er</sup> avril 2007 et postcensitaires provisoires à partir du 1<sup>er</sup> juillet 2007.

Tableau 3-1

Estimations trimestrielles de la population et des facteurs de l'accroissement démographique, perspective provinciale  
— Canada

|                     | Population<br>en début de<br>période | Accroissement<br>naturel | Solde de la<br>migration<br>interprovinciale | Solde de la<br>migration<br>internationale | Solde de la<br>migration<br>totale | Accroissement<br>total |
|---------------------|--------------------------------------|--------------------------|--|--|------------------------------------|------------------------|
|                     | nombre                               |                          |  |  |                                    |                        |
| <b>2007</b>         |                                      |                          |  |  |                                    |                        |
| Octobre - décembre  | 33 091 228                           | ..                       | ..   | ..   | ..                                 | ..                     |
| Juillet - septembre | 32 976 026                           | 37 475                   | 0  | 77 727                                     | 77 727                             | 115 202                |
| Avril - juin        | 32 870 726                           | 32 985                   | 0  | 72 315                                     | 72 315                             | 105 300                |
| Janvier - mars      | 32 798 684                           | 19 762                   | 0  | 52 280                                     | 52 280                             | 72 042                 |
| <b>2006</b>         |                                      |                          |  |  |                                    |                        |
| Octobre - décembre  | 32 755 248                           | 24 960                   | 0  | 18 476                                     | 18 476                             | 43 436                 |
| Juillet - septembre | 32 649 482                           | 37 210                   | 0  | 68 556                                     | 68 556                             | 105 766                |
| Avril - juin        | 32 543 059                           | 32 798                   | 0  | 73 625                                     | 73 625                             | 106 423                |
| Janvier - mars      | 32 466 635                           | 21 798                   | 0  | 54 626                                     | 54 626                             | 76 424                 |
| <b>2005</b>         |                                      |                          |  |  |                                    |                        |
| Octobre - décembre  | 32 421 715                           | 23 608                   | 0  | 21 312                                     | 21 312                             | 44 920                 |
| Juillet - septembre | 32 312 077                           | 36 464                   | 0  | 73 174                                     | 73 174                             | 109 638                |
| Avril - juin        | 32 205 936                           | 32 478                   | 0  | 73 663                                     | 73 663                             | 106 141                |
| Janvier - mars      | 32 136 939                           | 18 386                   | 0  | 50 611                                     | 50 611                             | 68 997                 |
| <b>2004</b>         |                                      |                          |  |  |                                    |                        |
| Octobre - décembre  | 32 095 827                           | 23 823                   | 0  | 17 289                                     | 17 289                             | 41 112                 |
| Juillet - septembre | 31 995 199                           | 35 211                   | 0  | 65 417                                     | 65 417                             | 100 628                |
| Avril - juin        | 31 894 707                           | 30 923                   | 0  | 69 569                                     | 69 569                             | 100 492                |
| Janvier - mars      | 31 821 342                           | 20 531                   | 0  | 52 834                                     | 52 834                             | 73 365                 |
| <b>2003</b>         |                                      |                          |  |  |                                    |                        |
| Octobre - décembre  | 31 775 637                           | 22 034                   | 0  | 23 671                                     | 23 671                             | 45 705                 |
| Juillet - septembre | 31 676 077                           | 35 445                   | 0  | 64 115                                     | 64 115                             | 99 560                 |
| Avril - juin        | 31 577 688                           | 30 645                   | 0  | 67 744                                     | 67 744                             | 98 389                 |
| Janvier - mars      | 31 505 085                           | 20 909                   | 0  | 51 694                                     | 51 694                             | 72 603                 |
| <b>2002</b>         |                                      |                          |  |  |                                    |                        |
| Octobre - décembre  | 31 471 094                           | 21 887                   | 0  | 12 104                                     | 12 104                             | 33 991                 |
| Juillet - septembre | 31 372 587                           | 33 177                   | 0  | 65 330                                     | 65 330                             | 98 507                 |
| Avril - juin        | 31 265 843                           | 29 589                   | 0  | 77 155                                     | 77 155                             | 106 744                |
| Janvier - mars      | 31 182 448                           | 20 546                   | 0  | 62 849                                     | 62 849                             | 83 395                 |
| <b>2001</b>         |                                      |                          |  |  |                                    |                        |
| Octobre - décembre  | 31 135 823                           | 23 562                   | 0  | 23 063                                     | 23 063                             | 46 625                 |
| Juillet - septembre | 31 021 251                           | 33 964                   | 0  | 80 608                                     | 80 608                             | 114 572                |

Note(s) : Voir la section « Qualité des données, concepts et méthodologie — Notes explicatives pour les tableaux ».

**Tableau 3-2**
**Estimations trimestrielles de la population et des facteurs de l'accroissement démographique, perspective provinciale  
— Terre-Neuve-et-Labrador**

|                     | Population<br>en début de<br>période | Accroissement<br>naturel | Solde de la<br>migration<br>interprovinciale | Solde de la<br>migration<br>internationale | Solde de la<br>migration<br>totale | Accroissement<br>total |
|---------------------|--------------------------------------|--------------------------|--|--|------------------------------------|------------------------|
|                     | nombre                               |                          |  |  |                                    |                        |
| <b>2007</b>         |                                      |                          |  |  |                                    |                        |
| Octobre - décembre  | 507 475                              | ..                       | ..   | ..   | ..                                 | ..                     |
| Juillet - septembre | 506 275                              | -40                      | 1 084  | 156  | 1 240                              | 1 200                  |
| Avril - juin        | 506 727                              | -1                       | -583   | 132  | -451                               | -452                   |
| Janvier - mars      | 508 713                              | -198                     | -1 850                                       | 62   | -1 788                             | -1 986                 |
| <b>2006</b>         |                                      |                          |  |  |                                    |                        |
| Octobre - décembre  | 509 140                              | -33                      | -466   | 72   | -394                               | -427                   |
| Juillet - septembre | 509 940                              | 9                        | -887   | 78   | -809                               | -800                   |
| Avril - juin        | 510 670                              | 50                       | -962   | 182  | -780                               | -730                   |
| Janvier - mars      | 512 368                              | -142                     | -1 649                                       | 93   | -1 556                             | -1 698                 |
| <b>2005</b>         |                                      |                          |  |  |                                    |                        |
| Octobre - décembre  | 513 569                              | 20                       | -996   | -225                                       | -1 221                             | -1 201                 |
| Juillet - septembre | 514 144                              | 62                       | -735   | 98   | -637                               | -575                   |
| Avril - juin        | 515 008                              | 101                      | -1 258                                       | 293  | -965                               | -864                   |
| Janvier - mars      | 516 417                              | -86                      | -1 508                                       | 185  | -1 323                             | -1 409                 |
| <b>2004</b>         |                                      |                          |  |  |                                    |                        |
| Octobre - décembre  | 516 500                              | 64                       | -49  | -98  | -147                               | -83                    |
| Juillet - septembre | 517 303                              | 107                      | -895   | -15  | -910                               | -803                   |
| Avril - juin        | 517 834                              | 69                       | -920   | 320  | -600                               | -531                   |
| Janvier - mars      | 518 675                              | -60                      | -787   | 6  | -781                               | -841                   |
| <b>2003</b>         |                                      |                          |  |  |                                    |                        |
| Octobre - décembre  | 518 765                              | 109                      | -252   | 53   | -199                               | -90                    |
| Juillet - septembre | 518 428                              | 226                      | -68  | 179  | 111                                | 337                    |
| Avril - juin        | 518 622                              | 94                       | -408   | 120  | -288                               | -194                   |
| Janvier - mars      | 519 032                              | -81                      | -375   | 46   | -329                               | -410                   |
| <b>2002</b>         |                                      |                          |  |  |                                    |                        |
| Octobre - décembre  | 519 382                              | 38                       | -309   | -79  | -388                               | -350                   |
| Juillet - septembre | 519 449                              | 269                      | -591   | 255  | -336                               | -67                    |
| Avril - juin        | 519 790                              | 130                      | -699   | 228  | -471                               | -341                   |
| Janvier - mars      | 521 229                              | 31                       | -1 588                                       | 118  | -1 470                             | -1 439                 |
| <b>2001</b>         |                                      |                          |  |  |                                    |                        |
| Octobre - décembre  | 521 455                              | 7                        | -270   | 37   | -233                               | -226                   |
| Juillet - septembre | 521 986                              | 342                      | -795   | -78  | -873                               | -531                   |

**Note(s) :** Voir la section « Qualité des données, concepts et méthodologie — Notes explicatives pour les tableaux ».



Tableau 3-3

Estimations trimestrielles de la population et des facteurs de l'accroissement démographique, perspective provinciale  
— Île-du-Prince-Édouard

|                     | Population<br>en début de<br>période | Accroissement<br>naturel | Solde de la<br>migration<br>interprovinciale | Solde de la<br>migration<br>internationale | Solde de la<br>migration<br>totale | Accroissement<br>total |
|---------------------|--------------------------------------|--------------------------|--|--|------------------------------------|------------------------|
|                     | nombre                               |                          |  |  |                                    |                        |
| <b>2007</b>         |                                      |                          |  |  |                                    |                        |
| Octobre - décembre  | 139 103                              | ..                       | ..   | ..   | ..                                 | ..                     |
| Juillet - septembre | 138 627                              | 84                       | -122   | 514  | 392                                | 476                    |
| Avril - juin        | 138 359                              | 22                       | 17   | 229  | 246                                | 268                    |
| Janvier - mars      | 138 164                              | -33                      | 43   | 185  | 228                                | 195                    |
| <b>2006</b>         |                                      |                          |  |  |                                    |                        |
| Octobre - décembre  | 138 142                              | -11                      | -74  | 107  | 33                                 | 22                     |
| Juillet - septembre | 138 027                              | 88                       | -252   | 279  | 27                                 | 115                    |
| Avril - juin        | 137 956                              | 27                       | -132   | 176  | 44                                 | 71                     |
| Janvier - mars      | 138 039                              | -28                      | -133   | 78   | -55                                | -83                    |
| <b>2005</b>         |                                      |                          |  |  |                                    |                        |
| Octobre - décembre  | 138 266                              | -7                       | -255   | 35   | -220                               | -227                   |
| Juillet - septembre | 138 188                              | 91                       | -119   | 106  | -13                                | 78                     |
| Avril - juin        | 137 939                              | 31                       | 104  | 114  | 218                                | 249                    |
| Janvier - mars      | 137 876                              | -23                      | 33   | 53   | 86                                 | 63                     |
| <b>2004</b>         |                                      |                          |  |  |                                    |                        |
| Octobre - décembre  | 137 864                              | 20                       | -83  | 75   | -8                                 | 12                     |
| Juillet - septembre | 137 862                              | 107                      | -193   | 88   | -105                               | 2                      |
| Avril - juin        | 137 809                              | 65                       | -74  | 62   | -12                                | 53                     |
| Janvier - mars      | 137 665                              | -25                      | 91   | 78   | 169                                | 144                    |
| <b>2003</b>         |                                      |                          |  |  |                                    |                        |
| Octobre - décembre  | 137 549                              | 40                       | 96   | -20  | 76                                 | 116                    |
| Juillet - septembre | 137 325                              | 98                       | 31   | 95   | 126                                | 224                    |
| Avril - juin        | 137 152                              | 92                       | 53   | 28   | 81                                 | 173                    |
| Janvier - mars      | 137 088                              | 4                        | 44   | 16   | 60                                 | 64                     |
| <b>2002</b>         |                                      |                          |  |  |                                    |                        |
| Octobre - décembre  | 137 067                              | 6                        | 20   | -5   | 15                                 | 21                     |
| Juillet - septembre | 136 934                              | 55                       | 48   | 30   | 78                                 | 133                    |
| Avril - juin        | 136 835                              | 47                       | 10   | 42   | 52                                 | 99                     |
| Janvier - mars      | 136 847                              | -16                      | -13  | 17   | 4                                  | -12                    |
| <b>2001</b>         |                                      |                          |  |  |                                    |                        |
| Octobre - décembre  | 136 872                              | 11                       | -29  | -7   | -36                                | -25                    |
| Juillet - septembre | 136 672                              | 66                       | 94   | 40   | 134                                | 200                    |

Note(s) : Voir la section « Qualité des données, concepts et méthodologie — Notes explicatives pour les tableaux ».

Tableau 3-4

Estimations trimestrielles de la population et des facteurs de l'accroissement démographique, perspective provinciale  
— Nouvelle-Écosse

|                     | Population<br>en début de<br>période | Accroissement<br>naturel | Solde de la<br>migration<br>interprovinciale | Solde de la<br>migration<br>internationale | Solde de la<br>migration<br>totale | Accroissement<br>total |
|---------------------|--------------------------------------|--------------------------|--|--|------------------------------------|------------------------|
|                     | nombre                               |                          |  |  |                                    |                        |
| <b>2007</b>         |                                      |                          |  |  |                                    |                        |
| Octobre - décembre  | 935 106                              | ..                       | ..   | ..   | ..                                 | ..                     |
| Juillet - septembre | 934 147                              | 276                      | -187   | 870  | 683                                | 959                    |
| Avril - juin        | 933 560                              | 56                       | 67   | 464  | 531                                | 587                    |
| Janvier - mars      | 934 562                              | -494                     | -884   | 376  | -508                               | -1 002                 |
| <b>2006</b>         |                                      |                          |  |  |                                    |                        |
| Octobre - décembre  | 934 985                              | -162                     | -548   | 287  | -261                               | -423                   |
| Juillet - septembre | 935 050                              | 328                      | -1 036                                       | 643  | -393                               | -65                    |
| Avril - juin        | 934 680                              | 127                      | -466   | 709  | 243                                | 370                    |
| Janvier - mars      | 935 730                              | -422                     | -1 010                                       | 382  | -628                               | -1 050                 |
| <b>2005</b>         |                                      |                          |  |  |                                    |                        |
| Octobre - décembre  | 936 606                              | -92                      | -813   | 29   | -784                               | -876                   |
| Juillet - septembre | 935 990                              | 395                      | -735   | 956  | 221                                | 616                    |
| Avril - juin        | 936 372                              | 198                      | -868   | 288  | -580                               | -382                   |
| Janvier - mars      | 937 840                              | -352                     | -1 263                                       | 147  | -1 116                             | -1 468                 |
| <b>2004</b>         |                                      |                          |  |  |                                    |                        |
| Octobre - décembre  | 938 720                              | 1                        | -637   | -244                                       | -881                               | -880                   |
| Juillet - septembre | 937 960                              | 399                      | -273   | 634  | 361                                | 760                    |
| Avril - juin        | 937 153                              | 196                      | -65  | 676  | 611                                | 807                    |
| Janvier - mars      | 937 538                              | -103                     | -619   | 337  | -282                               | -385                   |
| <b>2003</b>         |                                      |                          |  |  |                                    |                        |
| Octobre - décembre  | 937 471                              | -45                      | 91   | 21   | 112                                | 67                     |
| Juillet - septembre | 936 513                              | 396                      | -179   | 741  | 562                                | 958                    |
| Avril - juin        | 935 601                              | 283                      | 117  | 512  | 629                                | 912                    |
| Janvier - mars      | 935 404                              | -48                      | 113  | 132  | 245                                | 197                    |
| <b>2002</b>         |                                      |                          |  |  |                                    |                        |
| Octobre - décembre  | 935 571                              | 35                       | 95   | -297                                       | -202                               | -167                   |
| Juillet - septembre | 934 507                              | 421                      | 185  | 458  | 643                                | 1 064                  |
| Avril - juin        | 933 720                              | 128                      | 44   | 615  | 659                                | 787                    |
| Janvier - mars      | 933 609                              | 82                       | -580   | 609  | 29                                 | 111                    |
| <b>2001</b>         |                                      |                          |  |  |                                    |                        |
| Octobre - décembre  | 933 245                              | 101                      | 31   | 232  | 263                                | 364                    |
| Juillet - septembre | 932 389                              | 460                      | -393   | 789  | 396                                | 856                    |

Note(s) : Voir la section « Qualité des données, concepts et méthodologie — Notes explicatives pour les tableaux ».

Tableau 3-5

Estimations trimestrielles de la population et des facteurs de l'accroissement démographique, perspective provinciale  
— Nouveau-Brunswick

|                     | Population<br>en début de<br>période | Accroissement<br>naturel | Solde de la<br>migration<br>interprovinciale | Solde de la<br>migration<br>internationale | Solde de la<br>migration<br>totale | Accroissement<br>total |
|---------------------|--------------------------------------|--------------------------|--|--|------------------------------------|------------------------|
|                     | nombre                               |                          |  |  |                                    |                        |
| <b>2007</b>         |                                      |                          |  |  |                                    |                        |
| Octobre - décembre  | 750 851                              | ..                       | ..   | ..   | ..                                 | ..                     |
| Juillet - septembre | 749 782                              | 237                      | 317  | 515  | 832                                | 1 069                  |
| Avril - juin        | 748 846                              | 57                       | 526  | 353  | 879                                | 936                    |
| Janvier - mars      | 748 622                              | -253                     | 36   | 441  | 477                                | 224                    |
| <b>2006</b>         |                                      |                          |  |  |                                    |                        |
| Octobre - décembre  | 748 493                              | 45                       | -101   | 185  | 84                                 | 129                    |
| Juillet - septembre | 749 225                              | 290                      | -1 605                                       | 583  | -1 022                             | -732                   |
| Avril - juin        | 749 928                              | 118                      | -1 084                                       | 263  | -821                               | -703                   |
| Janvier - mars      | 750 632                              | -187                     | -784   | 267  | -517                               | -704                   |
| <b>2005</b>         |                                      |                          |  |  |                                    |                        |
| Octobre - décembre  | 751 113                              | 105                      | -674   | 88   | -586                               | -481                   |
| Juillet - septembre | 751 319                              | 351                      | -945   | 388  | -557                               | -206                   |
| Avril - juin        | 751 839                              | 178                      | -800   | 102  | -698                               | -520                   |
| Janvier - mars      | 752 044                              | -124                     | -289   | 208  | -81                                | -205                   |
| <b>2004</b>         |                                      |                          |  |  |                                    |                        |
| Octobre - décembre  | 752 117                              | 113                      | -276   | 90   | -186                               | -73                    |
| Juillet - septembre | 752 040                              | 388                      | -709   | 398  | -311                               | 77                     |
| Avril - juin        | 751 729                              | 243                      | -58  | 126  | 68                                 | 311                    |
| Janvier - mars      | 751 415                              | -32                      | 176  | 170  | 346                                | 314                    |
| <b>2003</b>         |                                      |                          |  |  |                                    |                        |
| Octobre - décembre  | 751 467                              | 95                       | -279   | 132  | -147                               | -52                    |
| Juillet - septembre | 751 222                              | 393                      | -599   | 451  | -148                               | 245                    |
| Avril - juin        | 751 014                              | 236                      | -212   | 184  | -28                                | 208                    |
| Janvier - mars      | 750 937                              | 136                      | -187   | 128  | -59                                | 77                     |
| <b>2002</b>         |                                      |                          |  |  |                                    |                        |
| Octobre - décembre  | 750 976                              | 92                       | -167   | 36   | -131                               | -39                    |
| Juillet - septembre | 750 327                              | 459                      | -277   | 467  | 190                                | 649                    |
| Avril - juin        | 749 618                              | 229                      | 377  | 103  | 480                                | 709                    |
| Janvier - mars      | 749 286                              | 170                      | -97  | 259  | 162                                | 332                    |
| <b>2001</b>         |                                      |                          |  |  |                                    |                        |
| Octobre - décembre  | 749 716                              | 54                       | -478   | -6   | -484                               | -430                   |
| Juillet - septembre | 749 890                              | 453                      | -1 020                                       | 393  | -627                               | -174                   |

Note(s) : Voir la section « Qualité des données, concepts et méthodologie — Notes explicatives pour les tableaux ».

Tableau 3-6

Estimations trimestrielles de la population et des facteurs de l'accroissement démographique, perspective provinciale  
— Québec

|                     | Population<br>en début de<br>période | Accroissement<br>naturel | Solde de la<br>migration<br>interprovinciale | Solde de la<br>migration<br>internationale | Solde de la<br>migration<br>totale | Accroissement<br>total |
|---------------------|--------------------------------------|--------------------------|--|--|------------------------------------|------------------------|
| nombre              |                                      |                          |  |  |                                    |                        |
| <b>2007</b>         |                                      |                          |  |  |                                    |                        |
| Octobre - décembre  | 7 719 993                            | ..                       | ..   | ..   | ..                                 | ..                     |
| Juillet - septembre | 7 700 807                            | 9 450                    | -3 546                                       | 13 282                                     | 9 736                              | 19 186                 |
| Avril - juin        | 7 684 983                            | 7 650                    | -5 756                                       | 13 930                                     | 8 174                              | 15 824                 |
| Janvier - mars      | 7 674 632                            | 4 300                    | -3 032                                       | 9 083                                      | 6 051                              | 10 351                 |
| <b>2006</b>         |                                      |                          |  |  |                                    |                        |
| Octobre - décembre  | 7 668 235                            | 6 350                    | -2 858                                       | 2 905                                      | 47                                 | 6 397                  |
| Juillet - septembre | 7 651 033                            | 8 900                    | -3 922                                       | 12 224                                     | 8 302                              | 17 202                 |
| Avril - juin        | 7 634 259                            | 7 150                    | -4 006                                       | 13 630                                     | 9 624                              | 16 774                 |
| Janvier - mars      | 7 621 852                            | 5 800                    | -2 129                                       | 8 736                                      | 6 607                              | 12 407                 |
| <b>2005</b>         |                                      |                          |  |  |                                    |                        |
| Octobre - décembre  | 7 615 519                            | 4 489                    | -1 865                                       | 3 709                                      | 1 844                              | 6 333                  |
| Juillet - septembre | 7 598 034                            | 7 682                    | -1 411                                       | 11 214                                     | 9 803                              | 17 485                 |
| Avril - juin        | 7 582 310                            | 6 329                    | -2 845                                       | 12 240                                     | 9 395                              | 15 724                 |
| Janvier - mars      | 7 574 100                            | 1 746                    | -713   | 7 177                                      | 6 464                              | 8 210                  |
| <b>2004</b>         |                                      |                          |  |  |                                    |                        |
| Octobre - décembre  | 7 566 938                            | 3 927                    | -524   | 3 759                                      | 3 235                              | 7 162                  |
| Juillet - septembre | 7 548 984                            | 7 379                    | -881   | 11 456                                     | 10 575                             | 17 954                 |
| Avril - juin        | 7 532 061                            | 5 163                    | -1 601                                       | 13 361                                     | 11 760                             | 16 923                 |
| Janvier - mars      | 7 521 212                            | 1 976                    | -291   | 9 164                                      | 8 873                              | 10 849                 |
| <b>2003</b>         |                                      |                          |  |  |                                    |                        |
| Octobre - décembre  | 7 513 279                            | 3 920                    | 96   | 3 917                                      | 4 013                              | 7 933                  |
| Juillet - septembre | 7 494 690                            | 6 894                    | 974  | 10 721                                     | 11 695                             | 18 589                 |
| Avril - juin        | 7 478 748                            | 5 283                    | -449   | 11 108                                     | 10 659                             | 15 942                 |
| Janvier - mars      | 7 467 705                            | 2 881                    | -403   | 8 565                                      | 8 162                              | 11 043                 |
| <b>2002</b>         |                                      |                          |  |  |                                    |                        |
| Octobre - décembre  | 7 461 823                            | 3 623                    | -331   | 2 590                                      | 2 259                              | 5 882                  |
| Juillet - septembre | 7 445 745                            | 5 590                    | -646   | 11 134                                     | 10 488                             | 16 078                 |
| Avril - juin        | 7 432 197                            | 5 290                    | -2 399                                       | 10 657                                     | 8 258                              | 13 548                 |
| Janvier - mars      | 7 421 309                            | 2 439                    | -852   | 9 301                                      | 8 449                              | 10 888                 |
| <b>2001</b>         |                                      |                          |  |  |                                    |                        |
| Octobre - décembre  | 7 413 392                            | 4 042                    | 91   | 3 784                                      | 3 875                              | 7 917                  |
| Juillet - septembre | 7 396 990                            | 6 096                    | -1 190                                       | 11 496                                     | 10 306                             | 16 402                 |

Note(s) : Voir la section « Qualité des données, concepts et méthodologie — Notes explicatives pour les tableaux ».

Tableau 3-7

Estimations trimestrielles de la population et des facteurs de l'accroissement démographique, perspective provinciale  
— Ontario

|                     | Population<br>en début de<br>période | Accroissement<br>naturel | Solde de la<br>migration<br>interprovinciale | Solde de la<br>migration<br>internationale | Solde de la<br>migration<br>totale | Accroissement<br>total |
|---------------------|--------------------------------------|--------------------------|--|--|------------------------------------|------------------------|
|                     | nombre                               |                          |  |  |                                    |                        |
| <b>2007</b>         |                                      |                          |  |  |                                    |                        |
| Octobre - décembre  | 12 850 636                           | ..                       | ..   | ..   | ..                                 | ..                     |
| Juillet - septembre | 12 803 861                           | 14 315                   | -3 133                                       | 35 593                                     | 32 460                             | 46 775                 |
| Avril - juin        | 12 765 731                           | 12 517                   | -6 676                                       | 32 289                                     | 25 613                             | 38 130                 |
| Janvier - mars      | 12 740 721                           | 7 691                    | -4 729                                       | 22 048                                     | 17 319                             | 25 010                 |
| <b>2006</b>         |                                      |                          |  |  |                                    |                        |
| Octobre - décembre  | 12 739 216                           | 9 225                    | -10 071                                      | 2 351                                      | -7 720                             | 1 505                  |
| Juillet - septembre | 12 705 328                           | 14 971                   | -14 720                                      | 33 637                                     | 18 917                             | 33 888                 |
| Avril - juin        | 12 657 891                           | 13 096                   | -3 473                                       | 37 814                                     | 34 341                             | 47 437                 |
| Janvier - mars      | 12 626 327                           | 8 343                    | -4 054                                       | 27 275                                     | 23 221                             | 31 564                 |
| <b>2005</b>         |                                      |                          |  |  |                                    |                        |
| Octobre - décembre  | 12 615 912                           | 9 840                    | -5 264                                       | 5 839                                      | 575                                | 10 415                 |
| Juillet - septembre | 12 565 446                           | 15 501                   | -4 710                                       | 39 675                                     | 34 965                             | 50 466                 |
| Avril - juin        | 12 513 318                           | 13 645                   | -2 377                                       | 40 860                                     | 38 483                             | 52 128                 |
| Janvier - mars      | 12 479 594                           | 8 979                    | -2 149                                       | 26 894                                     | 24 745                             | 33 724                 |
| <b>2004</b>         |                                      |                          |  |  |                                    |                        |
| Octobre - décembre  | 12 469 000                           | 10 752                   | -4 010                                       | 3 852                                      | -158                               | 10 594                 |
| Juillet - septembre | 12 420 289                           | 14 925                   | -2 636                                       | 36 422                                     | 33 786                             | 48 711                 |
| Avril - juin        | 12 367 141                           | 13 858                   | -674   | 39 964                                     | 39 290                             | 53 148                 |
| Janvier - mars      | 12 328 459                           | 9 870                    | -902   | 29 714                                     | 28 812                             | 38 682                 |
| <b>2003</b>         |                                      |                          |  |  |                                    |                        |
| Octobre - décembre  | 12 312 134                           | 9 806                    | -2 028                                       | 8 547                                      | 6 519                              | 16 325                 |
| Juillet - septembre | 12 262 560                           | 15 185                   | -3 331                                       | 37 720                                     | 34 389                             | 49 574                 |
| Avril - juin        | 12 210 254                           | 12 908                   | 149  | 39 249                                     | 39 398                             | 52 306                 |
| Janvier - mars      | 12 170 542                           | 8 821                    | 136  | 30 755                                     | 30 891                             | 39 712                 |
| <b>2002</b>         |                                      |                          |  |  |                                    |                        |
| Octobre - décembre  | 12 156 386                           | 9 645                    | 127  | 4 384                                      | 4 511                              | 14 156                 |
| Juillet - septembre | 12 102 045                           | 14 472                   | 225  | 39 644                                     | 39 869                             | 54 341                 |
| Avril - juin        | 12 036 968                           | 12 833                   | 1 586  | 50 658                                     | 52 244                             | 65 077                 |
| Janvier - mars      | 11 986 887                           | 9 342                    | 3 127  | 37 612                                     | 40 739                             | 50 081                 |
| <b>2001</b>         |                                      |                          |  |  |                                    |                        |
| Octobre - décembre  | 11 965 417                           | 10 874                   | -428   | 11 024                                     | 10 596                             | 21 470                 |
| Juillet - septembre | 11 897 647                           | 14 905                   | 1 069  | 51 796                                     | 52 865                             | 67 770                 |

Note(s) : Voir la section « Qualité des données, concepts et méthodologie — Notes explicatives pour les tableaux ».

Tableau 3-8

Estimations trimestrielles de la population et des facteurs de l'accroissement démographique, perspective provinciale  
— Manitoba

|                     | Population<br>en début de<br>période | Accroissement<br>naturel | Solde de la<br>migration<br>interprovinciale | Solde de la<br>migration<br>internationale | Solde de la<br>migration<br>totale | Accroissement<br>total |
|---------------------|--------------------------------------|--------------------------|--|--|------------------------------------|------------------------|
| nombre              |                                      |                          |  |  |                                    |                        |
| <b>2007</b>         |                                      |                          |  |  |                                    |                        |
| Octobre - décembre  | 1 190 400                            | ..                       | ..   | ..   | ..                                 | ..                     |
| Juillet - septembre | 1 186 679                            | 1 134                    | -65  | 2 652                                      | 2 587                              | 3 721                  |
| Avril - juin        | 1 183 305                            | 1 115                    | -1 385                                       | 3 644                                      | 2 259                              | 3 374                  |
| Janvier - mars      | 1 180 479                            | 793                      | -228   | 2 261                                      | 2 033                              | 2 826                  |
| <b>2006</b>         |                                      |                          |  |  |                                    |                        |
| Octobre - décembre  | 1 178 929                            | 858                      | -1 059                                       | 1 751                                      | 692                                | 1 550                  |
| Juillet - septembre | 1 178 492                            | 1 128                    | -3 180                                       | 2 489                                      | -691                               | 437                    |
| Avril - juin        | 1 176 418                            | 1 142                    | -1 894                                       | 2 826                                      | 932                                | 2 074                  |
| Janvier - mars      | 1 175 132                            | 821                      | -1 525                                       | 1 990                                      | 465                                | 1 286                  |
| <b>2005</b>         |                                      |                          |  |  |                                    |                        |
| Octobre - décembre  | 1 174 587                            | 887                      | -1 738                                       | 1 396                                      | -342                               | 545                    |
| Juillet - septembre | 1 174 150                            | 1 156                    | -2 724                                       | 2 005                                      | -719                               | 437                    |
| Avril - juin        | 1 173 835                            | 1 179                    | -3 267                                       | 2 403                                      | -864                               | 315                    |
| Janvier - mars      | 1 173 200                            | 860                      | -1 569                                       | 1 344                                      | -225                               | 635                    |
| <b>2004</b>         |                                      |                          |  |  |                                    |                        |
| Octobre - décembre  | 1 172 342                            | 758                      | -1 116                                       | 1 216                                      | 100                                | 858                    |
| Juillet - septembre | 1 170 555                            | 1 245                    | -1 275                                       | 1 817                                      | 542                                | 1 787                  |
| Avril - juin        | 1 167 969                            | 985                      | -766   | 2 367                                      | 1 601                              | 2 586                  |
| Janvier - mars      | 1 165 553                            | 920                      | 4  | 1 492                                      | 1 496                              | 2 416                  |
| <b>2003</b>         |                                      |                          |  |  |                                    |                        |
| Octobre - décembre  | 1 163 599                            | 786                      | -363   | 1 531                                      | 1 168                              | 1 954                  |
| Juillet - septembre | 1 161 896                            | 1 396                    | -1 440                                       | 1 747                                      | 307                                | 1 703                  |
| Avril - juin        | 1 159 432                            | 1 037                    | -731   | 2 158                                      | 1 427                              | 2 464                  |
| Janvier - mars      | 1 158 042                            | 854                      | -628   | 1 164                                      | 536                                | 1 390                  |
| <b>2002</b>         |                                      |                          |  |  |                                    |                        |
| Octobre - décembre  | 1 157 140                            | 748                      | -524   | 678  | 154                                | 902                    |
| Juillet - septembre | 1 155 584                            | 1 274                    | -992   | 1 274                                      | 282                                | 1 556                  |
| Avril - juin        | 1 153 533                            | 1 087                    | -667   | 1 631                                      | 964                                | 2 051                  |
| Janvier - mars      | 1 152 079                            | 930                      | -550   | 1 074                                      | 524                                | 1 454                  |
| <b>2001</b>         |                                      |                          |  |  |                                    |                        |
| Octobre - décembre  | 1 151 644                            | 743                      | -1 072                                       | 764  | -308                               | 435                    |
| Juillet - septembre | 1 151 285                            | 1 266                    | -2 055                                       | 1 148                                      | -907                               | 359                    |

Note(s) : Voir la section « Qualité des données, concepts et méthodologie — Notes explicatives pour les tableaux ».

Tableau 3-9

Estimations trimestrielles de la population et des facteurs de l'accroissement démographique, perspective provinciale  
— Saskatchewan

|                     | Population<br>en début de<br>période | Accroissement<br>naturel | Solde de la<br>migration<br>interprovinciale | Solde de la<br>migration<br>internationale | Solde de la<br>migration<br>totale | Accroissement<br>total |
|---------------------|--------------------------------------|--------------------------|--|--|------------------------------------|------------------------|
|                     | nombre                               |                          |  |  |                                    |                        |
| <b>2007</b>         |                                      |                          |  |  |                                    |                        |
| Octobre - décembre  | 1 003 299                            | ..                       | ..   | ..   | ..                                 | ..                     |
| Juillet - septembre | 996 869                              | 931                      | 4 324  | 1 175                                      | 5 499                              | 6 430                  |
| Avril - juin        | 992 238                              | 890                      | 2 707  | 1 034                                      | 3 741                              | 4 631                  |
| Janvier - mars      | 990 152                              | 447                      | 988  | 651  | 1 639                              | 2 086                  |
| <b>2006</b>         |                                      |                          |  |  |                                    |                        |
| Octobre - décembre  | 988 036                              | 602                      | 1 086  | 428  | 1 514                              | 2 116                  |
| Juillet - septembre | 987 520                              | 900                      | -782   | 398  | -384                               | 516                    |
| Avril - juin        | 986 864                              | 913                      | -844   | 587  | -257                               | 656                    |
| Janvier - mars      | 988 299                              | 475                      | -2 316                                       | 406  | -1 910                             | -1 435                 |
| <b>2005</b>         |                                      |                          |  |  |                                    |                        |
| Octobre - décembre  | 989 526                              | 630                      | -2 009                                       | 152  | -1 857                             | -1 227                 |
| Juillet - septembre | 990 044                              | 932                      | -1 914                                       | 464  | -1 450                             | -518                   |
| Avril - juin        | 991 825                              | 952                      | -3 356                                       | 623  | -2 733                             | -1 781                 |
| Janvier - mars      | 993 217                              | 513                      | -2 458                                       | 553  | -1 905                             | -1 392                 |
| <b>2004</b>         |                                      |                          |  |  |                                    |                        |
| Octobre - décembre  | 994 642                              | 620                      | -2 080                                       | 35   | -2 045                             | -1 425                 |
| Juillet - septembre | 994 898                              | 930                      | -1 621                                       | 435  | -1 186                             | -256                   |
| Avril - juin        | 994 885                              | 885                      | -1 498                                       | 626  | -872                               | 13                     |
| Janvier - mars      | 994 607                              | 704                      | -828   | 402  | -426                               | 278                    |
| <b>2003</b>         |                                      |                          |  |  |                                    |                        |
| Octobre - décembre  | 994 799                              | 416                      | -846   | 238  | -608                               | -192                   |
| Juillet - septembre | 994 732                              | 986                      | -1 349                                       | 430  | -919                               | 67                     |
| Avril - juin        | 994 667                              | 962                      | -1 280                                       | 383  | -897                               | 65                     |
| Janvier - mars      | 994 856                              | 667                      | -1 115                                       | 259  | -856                               | -189                   |
| <b>2002</b>         |                                      |                          |  |  |                                    |                        |
| Octobre - décembre  | 995 358                              | 389                      | -966   | 75   | -891                               | -502                   |
| Juillet - septembre | 995 886                              | 896                      | -1 780                                       | 356  | -1 424                             | -528                   |
| Avril - juin        | 996 916                              | 822                      | -2 208                                       | 356  | -1 852                             | -1 030                 |
| Janvier - mars      | 998 219                              | 748                      | -2 477                                       | 426  | -2 051                             | -1 303                 |
| <b>2001</b>         |                                      |                          |  |  |                                    |                        |
| Octobre - décembre  | 998 926                              | 747                      | -1 568                                       | 114  | -1 454                             | -707                   |
| Juillet - septembre | 1 000 134                            | 1 029                    | -2 567                                       | 330  | -2 237                             | -1 208                 |

Note(s) : Voir la section « Qualité des données, concepts et méthodologie — Notes explicatives pour les tableaux ».

Tableau 3-10

Estimations trimestrielles de la population et des facteurs de l'accroissement démographique, perspective provinciale  
— Alberta

|                     | Population<br>en début de<br>période | Accroissement<br>naturel | Solde de la<br>migration<br>interprovinciale | Solde de la<br>migration<br>internationale | Solde de la<br>migration<br>totale | Accroissement<br>total |
|---------------------|--------------------------------------|--------------------------|--|--|------------------------------------|------------------------|
|                     | nombre                               |                          |  |  |                                    |                        |
| <b>2007</b>         |                                      |                          |  |  |                                    |                        |
| Octobre - décembre  | 3 486 767                            | ..                       | ..   | ..   | ..                                 | ..                     |
| Juillet - septembre | 3 473 984                            | 6 739                    | -3 316                                       | 9 360                                      | 6 044                              | 12 783                 |
| Avril - juin        | 3 449 527                            | 6 820                    | 7 437  | 10 200                                     | 17 637                             | 24 457                 |
| Janvier - mars      | 3 430 221                            | 5 267                    | 7 384  | 6 655                                      | 14 039                             | 19 306                 |
| <b>2006</b>         |                                      |                          |  |  |                                    |                        |
| Octobre - décembre  | 3 408 269                            | 5 455                    | 11 813                                       | 4 684                                      | 16 497                             | 21 952                 |
| Juillet - septembre | 3 370 600                            | 6 538                    | 24 535                                       | 6 596                                      | 31 131                             | 37 669                 |
| Avril - juin        | 3 347 675                            | 6 554                    | 9 508  | 6 863                                      | 16 371                             | 22 925                 |
| Janvier - mars      | 3 325 144                            | 5 050                    | 12 310                                       | 5 171                                      | 17 481                             | 22 531                 |
| <b>2005</b>         |                                      |                          |  |  |                                    |                        |
| Octobre - décembre  | 3 302 849                            | 5 229                    | 13 827                                       | 3 239                                      | 17 066                             | 22 295                 |
| Juillet - septembre | 3 280 728                            | 6 285                    | 10 150                                       | 5 686                                      | 15 836                             | 22 121                 |
| Avril - juin        | 3 256 864                            | 6 326                    | 12 056                                       | 5 482                                      | 17 538                             | 23 864                 |
| Janvier - mars      | 3 239 154                            | 4 911                    | 8 935  | 3 864                                      | 12 799                             | 17 710                 |
| <b>2004</b>         |                                      |                          |  |  |                                    |                        |
| Octobre - décembre  | 3 225 151                            | 4 887                    | 6 729  | 2 387                                      | 9 116                              | 14 003                 |
| Juillet - septembre | 3 208 173                            | 6 217                    | 6 703  | 4 058                                      | 10 761                             | 16 978                 |
| Avril - juin        | 3 195 351                            | 5 964                    | 2 718  | 4 140                                      | 6 858                              | 12 822                 |
| Janvier - mars      | 3 183 624                            | 5 036                    | 3 198  | 3 493                                      | 6 691                              | 11 727                 |
| <b>2003</b>         |                                      |                          |  |  |                                    |                        |
| Octobre - décembre  | 3 174 572                            | 4 767                    | 1 685  | 2 600                                      | 4 285                              | 9 052                  |
| Juillet - septembre | 3 161 371                            | 6 093                    | 3 005  | 4 103                                      | 7 108                              | 13 201                 |
| Avril - juin        | 3 148 466                            | 5 785                    | 2 981  | 4 139                                      | 7 120                              | 12 905                 |
| Janvier - mars      | 3 137 751                            | 5 057                    | 2 583  | 3 075                                      | 5 658                              | 10 715                 |
| <b>2002</b>         |                                      |                          |  |  |                                    |                        |
| Octobre - décembre  | 3 129 563                            | 4 697                    | 2 234  | 1 257                                      | 3 491                              | 8 188                  |
| Juillet - septembre | 3 116 332                            | 5 813                    | 4 105  | 3 313                                      | 7 418                              | 13 231                 |
| Avril - juin        | 3 100 798                            | 5 382                    | 5 752  | 4 400                                      | 10 152                             | 15 534                 |
| Janvier - mars      | 3 087 024                            | 4 565                    | 5 792  | 3 417                                      | 9 209                              | 13 774                 |
| <b>2001</b>         |                                      |                          |  |  |                                    |                        |
| Octobre - décembre  | 3 075 186                            | 4 331                    | 5 759  | 1 748                                      | 7 507                              | 11 838                 |
| Juillet - septembre | 3 056 739                            | 5 387                    | 8 932  | 4 128                                      | 13 060                             | 18 447                 |

Note(s) : Voir la section « Qualité des données, concepts et méthodologie — Notes explicatives pour les tableaux ».



Tableau 3-11

Estimations trimestrielles de la population et des facteurs de l'accroissement démographique, perspective provinciale  
— Colombie-Britannique

|                     | Population<br>en début de<br>période | Accroissement<br>naturel | Solde de la<br>migration<br>interprovinciale | Solde de la<br>migration<br>internationale | Solde de la<br>migration<br>totale | Accroissement<br>total |
|---------------------|--------------------------------------|--------------------------|--|--|------------------------------------|------------------------|
|                     | nombre                               |                          |  |  |                                    |                        |
| <b>2007</b>         |                                      |                          |  |  |                                    |                        |
| Octobre - décembre  | 4 402 931                            | ..                       | ..   | ..   | ..                                 | ..                     |
| Juillet - septembre | 4 380 256                            | 4 020                    | 5 089  | 13 566                                     | 18 655                             | 22 675                 |
| Avril - juin        | 4 363 539                            | 3 531                    | 3 295  | 9 891                                      | 13 186                             | 16 717                 |
| Janvier - mars      | 4 348 583                            | 1 961                    | 2 502  | 10 493                                     | 12 995                             | 14 956                 |
| <b>2006</b>         |                                      |                          |  |  |                                    |                        |
| Octobre - décembre  | 4 337 757                            | 2 317                    | 2 724  | 5 785                                      | 8 509                              | 10 826                 |
| Juillet - septembre | 4 320 255                            | 3 736                    | 2 125  | 11 641                                     | 13 766                             | 17 502                 |
| Avril - juin        | 4 303 025                            | 3 290                    | 3 487  | 10 453                                     | 13 940                             | 17 230                 |
| Janvier - mars      | 4 289 161                            | 1 803                    | 1 885  | 10 176                                     | 12 061                             | 13 864                 |
| <b>2005</b>         |                                      |                          |  |  |                                    |                        |
| Octobre - décembre  | 4 279 652                            | 2 188                    | 268  | 7 053                                      | 7 321                              | 9 509                  |
| Juillet - septembre | 4 260 246                            | 3 680                    | 3 160  | 12 566                                     | 15 726                             | 19 406                 |
| Avril - juin        | 4 242 942                            | 3 199                    | 2 879  | 11 226                                     | 14 105                             | 17 304                 |
| Janvier - mars      | 4 229 977                            | 1 673                    | 1 127  | 10 165                                     | 11 292                             | 12 965                 |
| <b>2004</b>         |                                      |                          |  |  |                                    |                        |
| Octobre - décembre  | 4 219 238                            | 2 335                    | 2 138  | 6 266                                      | 8 404                              | 10 739                 |
| Juillet - septembre | 4 203 807                            | 3 170                    | 2 070  | 10 191                                     | 12 261                             | 15 431                 |
| Avril - juin        | 4 189 785                            | 3 160                    | 3 049  | 7 813                                      | 10 862                             | 14 022                 |
| Janvier - mars      | 4 179 691                            | 1 900                    | 294  | 7 900                                      | 8 194                              | 10 094                 |
| <b>2003</b>         |                                      |                          |  |  |                                    |                        |
| Octobre - décembre  | 4 169 543                            | 1 860                    | 1 683  | 6 605                                      | 8 288                              | 10 148                 |
| Juillet - septembre | 4 155 370                            | 3 422                    | 2 839  | 7 912                                      | 10 751                             | 14 173                 |
| Avril - juin        | 4 142 216                            | 3 627                    | -255   | 9 782                                      | 9 527                              | 13 154                 |
| Janvier - mars      | 4 132 665                            | 2 267                    | -212   | 7 496                                      | 7 284                              | 9 551                  |
| <b>2002</b>         |                                      |                          |  |  |                                    |                        |
| Octobre - décembre  | 4 127 013                            | 2 330                    | -180   | 3 502                                      | 3 322                              | 5 652                  |
| Juillet - septembre | 4 115 413                            | 3 616                    | -390   | 8 374                                      | 7 984                              | 11 600                 |
| Avril - juin        | 4 105 904                            | 3 302                    | -2 182                                       | 8 389                                      | 6 207                              | 9 509                  |
| Janvier - mars      | 4 096 473                            | 1 933                    | -2 464                                       | 9 962                                      | 7 498                              | 9 431                  |
| <b>2001</b>         |                                      |                          |  |  |                                    |                        |
| Octobre - décembre  | 4 090 659                            | 2 349                    | -1 960                                       | 5 425                                      | 3 465                              | 5 814                  |
| Juillet - septembre | 4 078 447                            | 3 651                    | -1 950                                       | 10 511                                     | 8 561                              | 12 212                 |

Note(s) : Voir la section « Qualité des données, concepts et méthodologie — Notes explicatives pour les tableaux ».

**Tableau 3-12**
**Estimations trimestrielles de la population et des facteurs de l'accroissement démographique, perspective provinciale  
— Territoire du Yukon**

|                     | Population<br>en début de<br>période | Accroissement<br>naturel | Solde de la<br>migration<br>interprovinciale | Solde de la<br>migration<br>internationale | Solde de la<br>migration<br>totale | Accroissement<br>total |
|---------------------|--------------------------------------|--------------------------|--|--|------------------------------------|------------------------|
|                     | nombre                               |                          |  |  |                                    |                        |
| <b>2007</b>         |                                      |                          |  |  |                                    |                        |
| Octobre - décembre  | 31 115                               | ..                       | ..   | ..   | ..                                 | ..                     |
| Juillet - septembre | 30 989                               | 35                       | 75   | 16   | 91                                 | 126                    |
| Avril - juin        | 30 820                               | 30                       | 79   | 60   | 139                                | 169                    |
| Janvier - mars      | 30 980                               | 25                       | -198   | 13   | -185                               | -160                   |
| <b>2006</b>         |                                      |                          |  |  |                                    |                        |
| Octobre - décembre  | 31 117                               | 37                       | -136   | -38  | -174                               | -137                   |
| Juillet - septembre | 31 211                               | 37                       | -115   | -16  | -131                               | -94                    |
| Avril - juin        | 31 133                               | 34                       | -27  | 71   | 44                                 | 78                     |
| Janvier - mars      | 31 172                               | 28                       | -101   | 34   | -67                                | -39                    |
| <b>2005</b>         |                                      |                          |  |  |                                    |                        |
| Octobre - décembre  | 31 241                               | 40                       | -100   | -9   | -109                               | -69                    |
| Juillet - septembre | 31 051                               | 40                       | 155  | -5   | 150                                | 190                    |
| Avril - juin        | 30 977                               | 38                       | -3   | 39   | 36                                 | 74                     |
| Janvier - mars      | 30 918                               | 30                       | 37   | -8   | 29                                 | 59                     |
| <b>2004</b>         |                                      |                          |  |  |                                    |                        |
| Octobre - décembre  | 30 836                               | 55                       | 58   | -31  | 27                                 | 82                     |
| Juillet - septembre | 30 875                               | 48                       | -39  | -48  | -87                                | -39                    |
| Avril - juin        | 30 874                               | 55                       | -124   | 70   | -54                                | 1                      |
| Janvier - mars      | 30 848                               | 41                       | -51  | 36   | -15                                | 26                     |
| <b>2003</b>         |                                      |                          |  |  |                                    |                        |
| Octobre - décembre  | 30 802                               | 49                       | 18   | -21  | -3                                 | 46                     |
| Juillet - septembre | 30 574                               | 71                       | 184  | -27  | 157                                | 228                    |
| Avril - juin        | 30 455                               | 45                       | 30   | 44   | 74                                 | 119                    |
| Janvier - mars      | 30 334                               | 37                       | 41   | 43   | 84                                 | 121                    |
| <b>2002</b>         |                                      |                          |  |  |                                    |                        |
| Octobre - décembre  | 30 267                               | 49                       | 39   | -21  | 18                                 | 67                     |
| Juillet - septembre | 30 137                               | 46                       | 39   | 45   | 84                                 | 130                    |
| Avril - juin        | 30 092                               | 41                       | -68  | 72   | 4                                  | 45                     |
| Janvier - mars      | 30 155                               | 56                       | -125   | 6  | -119                               | -63                    |
| <b>2001</b>         |                                      |                          |  |  |                                    |                        |
| Octobre - décembre  | 30 032                               | 45                       | 117  | -39  | 78                                 | 123                    |
| Juillet - septembre | 30 129                               | 52                       | -145   | -4   | -149                               | -97                    |

**Note(s) :** Voir la section « Qualité des données, concepts et méthodologie — Notes explicatives pour les tableaux ».

Tableau 3-13

Estimations trimestrielles de la population et des facteurs de l'accroissement démographique, perspective provinciale  
— Territoires du Nord-Ouest

|                     | Population<br>en début de<br>période | Accroissement<br>naturel | Solde de la<br>migration<br>interprovinciale | Solde de la<br>migration<br>internationale | Solde de la<br>migration<br>totale | Accroissement<br>total |
|---------------------|--------------------------------------|--------------------------|--|--|------------------------------------|------------------------|
|                     | nombre                               |                          |  |  |                                    |                        |
| <b>2007</b>         |                                      |                          |  |  |                                    |                        |
| Octobre - décembre  | 42 425                               | ..                       | ..   | ..   | ..                                 | ..                     |
| Juillet - septembre | 42 637                               | 139                      | -337   | -14  | -351                               | -212                   |
| Avril - juin        | 42 314                               | 149                      | 94   | 80   | 174                                | 323                    |
| Janvier - mars      | 42 328                               | 109                      | -128   | 5  | -123                               | -14                    |
| <b>2006</b>         |                                      |                          |  |  |                                    |                        |
| Octobre - décembre  | 42 483                               | 121                      | -247   | -29  | -276                               | -155                   |
| Juillet - septembre | 42 401                               | 136                      | -65  | 11   | -54                                | 82                     |
| Avril - juin        | 42 308                               | 154                      | -108   | 47   | -61                                | 93                     |
| Janvier - mars      | 42 565                               | 114                      | -389   | 18   | -371                               | -257                   |
| <b>2005</b>         |                                      |                          |  |  |                                    |                        |
| Octobre - décembre  | 42 802                               | 128                      | -365   | 0  | -365                               | -237                   |
| Juillet - septembre | 42 724                               | 144                      | -92  | 26   | -66                                | 78                     |
| Avril - juin        | 42 834                               | 163                      | -274   | 1  | -273                               | -110                   |
| Janvier - mars      | 42 851                               | 120                      | -165   | 28   | -137                               | -17                    |
| <b>2004</b>         |                                      |                          |  |  |                                    |                        |
| Octobre - décembre  | 42 832                               | 132                      | -100   | -13  | -113                               | 19                     |
| Juillet - septembre | 42 822                               | 135                      | -129   | 4  | -125                               | 10                     |
| Avril - juin        | 42 745                               | 128                      | -84  | 33   | -51                                | 77                     |
| Janvier - mars      | 42 727                               | 150                      | -169   | 37   | -132                               | 18                     |
| <b>2003</b>         |                                      |                          |  |  |                                    |                        |
| Octobre - décembre  | 42 456                               | 99                       | 94   | 78   | 172                                | 271                    |
| Juillet - septembre | 42 231                               | 132                      | 54   | 39   | 93                                 | 225                    |
| Avril - juin        | 41 988                               | 130                      | 73   | 40   | 113                                | 243                    |
| Janvier - mars      | 41 802                               | 138                      | 37   | 11   | 48                                 | 186                    |
| <b>2002</b>         |                                      |                          |  |  |                                    |                        |
| Octobre - décembre  | 41 681                               | 103                      | 26   | -8   | 18                                 | 121                    |
| Juillet - septembre | 41 489                               | 104                      | 106  | -18  | 88                                 | 192                    |
| Avril - juin        | 41 239                               | 135                      | 107  | 8  | 115                                | 250                    |
| Janvier - mars      | 41 107                               | 124                      | -26  | 34   | 8                                  | 132                    |
| <b>2001</b>         |                                      |                          |  |  |                                    |                        |
| Octobre - décembre  | 41 144                               | 110                      | -136   | -11  | -147                               | -37                    |
| Juillet - septembre | 40 822                               | 118                      | 139  | 65   | 204                                | 322                    |

Note(s) : Voir la section « Qualité des données, concepts et méthodologie — Notes explicatives pour les tableaux ».

**Tableau 3-14**
**Estimations trimestrielles de la population et des facteurs de l'accroissement démographique, perspective provinciale  
— Nunavut**

|                     | Population<br>en début de<br>période | Accroissement<br>naturel | Solde de la<br>migration<br>interprovinciale | Solde de la<br>migration<br>internationale | Solde de la<br>migration<br>totale | Accroissement<br>total |
|---------------------|--------------------------------------|--------------------------|--|--|------------------------------------|------------------------|
|                     | nombre                               |                          |  |  |                                    |                        |
| <b>2007</b>         |                                      |                          |  |  |                                    |                        |
| Octobre - décembre  | 31 127                               | ..                       | ..   | ..   | ..                                 | ..                     |
| Juillet - septembre | 31 113                               | 155                      | -183   | 42   | -141                               | 14                     |
| Avril - juin        | 30 777                               | 149                      | 178  | 9  | 187                                | 336                    |
| Janvier - mars      | 30 527                               | 147                      | 96   | 7  | 103                                | 250                    |
| <b>2006</b>         |                                      |                          |  |  |                                    |                        |
| Octobre - décembre  | 30 446                               | 156                      | -63  | -12  | -75                                | 81                     |
| Juillet - septembre | 30 400                               | 149                      | -96  | -7   | -103                               | 46                     |
| Avril - juin        | 30 252                               | 143                      | 1  | 4  | 5                                  | 148                    |
| Janvier - mars      | 30 214                               | 143                      | -105   | 0  | -105                               | 38                     |
| <b>2005</b>         |                                      |                          |  |  |                                    |                        |
| Octobre - décembre  | 30 073                               | 151                      | -16  | 6  | -10                                | 141                    |
| Juillet - septembre | 30 013                               | 145                      | -80  | -5   | -85                                | 60                     |
| Avril - juin        | 29 873                               | 139                      | 9  | -8   | 1                                  | 140                    |
| Janvier - mars      | 29 751                               | 139                      | -18  | 1  | -17                                | 122                    |
| <b>2004</b>         |                                      |                          |  |  |                                    |                        |
| Octobre - décembre  | 29 647                               | 159                      | -50  | -5   | -55                                | 104                    |
| Juillet - septembre | 29 631                               | 161                      | -122   | -23  | -145                               | 16                     |
| Avril - juin        | 29 371                               | 152                      | 97   | 11   | 108                                | 260                    |
| Janvier - mars      | 29 328                               | 154                      | -116   | 5  | -111                               | 43                     |
| <b>2003</b>         |                                      |                          |  |  |                                    |                        |
| Octobre - décembre  | 29 201                               | 132                      | 5  | -10  | -5                                 | 127                    |
| Juillet - septembre | 29 165                               | 153                      | -121   | 4  | -117                               | 36                     |
| Avril - juin        | 29 073                               | 163                      | -68  | -3   | -71                                | 92                     |
| Janvier - mars      | 28 927                               | 176                      | -34  | 4  | -30                                | 146                    |
| <b>2002</b>         |                                      |                          |  |  |                                    |                        |
| Octobre - décembre  | 28 867                               | 132                      | -64  | -8   | -72                                | 60                     |
| Juillet - septembre | 28 739                               | 162                      | -32  | -2   | -34                                | 128                    |
| Avril - juin        | 28 233                               | 163                      | 347  | -4   | 343                                | 506                    |
| Janvier - mars      | 28 224                               | 142                      | -147   | 14   | -133                               | 9                      |
| <b>2001</b>         |                                      |                          |  |  |                                    |                        |
| Octobre - décembre  | 28 135                               | 148                      | -57  | -2   | -59                                | 89                     |
| Juillet - septembre | 28 121                               | 139                      | -119   | -6   | -125                               | 14                     |

**Note(s) :** Voir la section « Qualité des données, concepts et méthodologie — Notes explicatives pour les tableaux ».

Tableau 4-1

## Estimations trimestrielles des composantes démographiques, perspective provinciale — Canada

|                     | Accroissement naturel |        | Migration interprovinciale |          | Migration internationale |           |                     |                                  | Solde de résidents non permanents |
|---------------------|-----------------------|--------|----------------------------|----------|--------------------------|-----------|---------------------|----------------------------------|-----------------------------------|
|                     | Naissances            | Décès  | Entrants                   | Sortants | Immigrants               | Émigrants | Émigrants de retour | Solde de l'émigration temporaire |                                   |
|                     | nombre                |        |                            |          |                          |           |                     |                                  |                                   |
| <b>2007</b>         |                       |        |                            |          |                          |           |                     |                                  |                                   |
| Juillet - septembre | 94 186                | 56 711 | 121 904                    | 121 904  | 71 641                   | 16 554    | 8 835               | 8 264                            | 22 069                            |
| Avril - juin        | 91 321                | 58 336 | 101 875                    | 101 875  | 61 647                   | 9 038     | 6 498               | 5 988                            | 19 196                            |
| Janvier - mars      | 84 068                | 64 306 | 78 603                     | 78 603   | 47 877                   | 7 230     | 3 508               | 5 431                            | 13 556                            |
| <b>2006</b>         |                       |        |                            |          |                          |           |                     |                                  |                                   |
| Octobre - décembre  | 85 052                | 60 092 | 81 549                     | 81 549   | 58 245                   | 8 688     | 3 691               | 5 884                            | -28 888                           |
| Juillet - septembre | 92 407                | 55 197 | 133 080                    | 133 080  | 70 358                   | 16 393    | 8 835               | 8 264                            | 14 020                            |
| Avril - juin        | 89 573                | 56 775 | 77 592                     | 77 592   | 67 908                   | 8 986     | 6 498               | 5 994                            | 14 199                            |
| Janvier - mars      | 83 149                | 61 351 | 66 295                     | 66 295   | 55 134                   | 7 187     | 3 508               | 5 437                            | 8 608                             |
| <b>2005</b>         |                       |        |                            |          |                          |           |                     |                                  |                                   |
| Octobre - décembre  | 82 264                | 58 656 | 53 058                     | 53 058   | 55 385                   | 8 621     | 3 691               | 5 884                            | -23 259                           |
| Juillet - septembre | 90 369                | 53 905 | 88 923                     | 88 923   | 75 945                   | 16 231    | 8 835               | 8 253                            | 12 878                            |
| Avril - juin        | 88 353                | 55 875 | 89 302                     | 89 302   | 74 471                   | 8 928     | 6 498               | 5 998                            | 7 620                             |
| Janvier - mars      | 81 190                | 62 804 | 60 889                     | 60 889   | 56 438                   | 7 150     | 3 508               | 5 444                            | 3 259                             |
| <b>2004</b>         |                       |        |                            |          |                          |           |                     |                                  |                                   |
| Octobre - décembre  | 81 735                | 57 912 | 53 428                     | 53 428   | 48 092                   | 8 555     | 3 691               | 5 886                            | -20 053                           |
| Juillet - septembre | 87 992                | 52 781 | 81 925                     | 81 925   | 65 578                   | 16 065    | 8 835               | 8 242                            | 15 311                            |
| Avril - juin        | 85 762                | 54 839 | 78 127                     | 78 127   | 67 242                   | 8 738     | 6 269               | 6 128                            | 10 924                            |
| Janvier - mars      | 81 583                | 61 052 | 56 247                     | 56 247   | 54 912                   | 6 942     | 3 610               | 5 525                            | 6 779                             |
| <b>2003</b>         |                       |        |                            |          |                          |           |                     |                                  |                                   |
| Octobre - décembre  | 81 561                | 59 527 | 44 713                     | 44 713   | 53 588                   | 7 853     | 3 799               | 5 835                            | -20 028                           |
| Juillet - septembre | 88 856                | 53 411 | 82 293                     | 82 293   | 63 340                   | 14 524    | 9 024               | 8 076                            | 14 351                            |
| Avril - juin        | 85 486                | 54 841 | 68 827                     | 68 827   | 58 864                   | 7 286     | 6 048               | 5 779                            | 15 897                            |
| Janvier - mars      | 79 299                | 58 390 | 59 732                     | 59 732   | 45 560                   | 5 978     | 4 191               | 5 315                            | 13 236                            |
| <b>2002</b>         |                       |        |                            |          |                          |           |                     |                                  |                                   |
| Octobre - décembre  | 79 120                | 57 233 | 51 553                     | 51 553   | 41 843                   | 7 797     | 3 237               | 5 965                            | -19 214                           |
| Juillet - septembre | 86 618                | 53 441 | 94 787                     | 94 787   | 52 926                   | 14 952    | 7 864               | 8 502                            | 27 994                            |
| Avril - juin        | 83 719                | 54 130 | 72 566                     | 72 566   | 72 719                   | 7 857     | 5 382               | 5 774                            | 12 685                            |
| Janvier - mars      | 79 345                | 58 799 | 62 967                     | 62 967   | 61 583                   | 5 959     | 2 627               | 5 148                            | 9 746                             |
| <b>2001</b>         |                       |        |                            |          |                          |           |                     |                                  |                                   |
| Octobre - décembre  | 78 968                | 55 406 | 54 510                     | 54 510   | 52 132                   | 7 525     | 3 285               | 5 670                            | -19 159                           |
| Juillet - septembre | 86 123                | 52 159 | 100 447                    | 100 447  | 69 900                   | 17 587    | 6 785               | 8 968                            | 30 478                            |

**Note(s) :** Voir la section « Qualité des données, concepts et méthodologie — Notes explicatives pour les tableaux ».

**Tableau 4-2**  
**Estimations trimestrielles des composantes démographiques, perspective provinciale — Terre-Neuve-et-Labrador**

|                     | Accroissement naturel |       | Migration interprovinciale |          | Migration internationale |           |                     |                                  |                                   |
|---------------------|-----------------------|-------|----------------------------|----------|--------------------------|-----------|---------------------|----------------------------------|-----------------------------------|
|                     | Naissances            | Décès | Entrants                   | Sortants | Immigrants               | Émigrants | Émigrants de retour | Solde de l'émigration temporaire | Solde de résidents non permanents |
|                     | nombre                |       |                            |          |                          |           |                     |                                  |                                   |
| <b>2007</b>         |                       |       |                            |          |                          |           |                     |                                  |                                   |
| Juillet - septembre | 1 099                 | 1 139 | 4 162                      | 3 078    | 143                      | 81        | 24                  | 34                               | 104                               |
| Avril - juin        | 1 084                 | 1 085 | 3 327                      | 3 910    | 115                      | 44        | 18                  | 25                               | 68                                |
| Janvier - mars      | 1 044                 | 1 242 | 2 237                      | 4 087    | 109                      | 35        | 10                  | 23                               | 1                                 |
| <b>2006</b>         |                       |       |                            |          |                          |           |                     |                                  |                                   |
| Octobre - décembre  | 1 074                 | 1 107 | 2 289                      | 2 755    | 155                      | 43        | 10                  | 25                               | -25                               |
| Juillet - septembre | 1 124                 | 1 115 | 3 962                      | 4 849    | 127                      | 81        | 24                  | 34                               | 42                                |
| Avril - juin        | 1 112                 | 1 062 | 2 327                      | 3 289    | 115                      | 44        | 18                  | 25                               | 118                               |
| Janvier - mars      | 1 072                 | 1 214 | 1 974                      | 3 623    | 112                      | 35        | 10                  | 23                               | 29                                |
| <b>2005</b>         |                       |       |                            |          |                          |           |                     |                                  |                                   |
| Octobre - décembre  | 1 105                 | 1 085 | 1 488                      | 2 484    | 116                      | 43        | 10                  | 25                               | -283                              |
| Juillet - septembre | 1 154                 | 1 092 | 2 506                      | 3 241    | 108                      | 79        | 24                  | 34                               | 79                                |
| Avril - juin        | 1 141                 | 1 040 | 2 457                      | 3 715    | 125                      | 44        | 18                  | 25                               | 219                               |
| Janvier - mars      | 1 101                 | 1 187 | 1 800                      | 3 308    | 147                      | 35        | 10                  | 23                               | 86                                |
| <b>2004</b>         |                       |       |                            |          |                          |           |                     |                                  |                                   |
| Octobre - décembre  | 1 124                 | 1 060 | 1 748                      | 1 797    | 93                       | 42        | 10                  | 25                               | -134                              |
| Juillet - septembre | 1 177                 | 1 070 | 2 208                      | 3 103    | 176                      | 79        | 24                  | 34                               | -102                              |
| Avril - juin        | 1 087                 | 1 018 | 2 365                      | 3 285    | 159                      | 31        | 26                  | 26                               | 192                               |
| Janvier - mars      | 1 100                 | 1 160 | 1 908                      | 2 695    | 151                      | 24        | 15                  | 23                               | -113                              |
| <b>2003</b>         |                       |       |                            |          |                          |           |                     |                                  |                                   |
| Octobre - décembre  | 1 177                 | 1 068 | 1 574                      | 1 826    | 78                       | 28        | 15                  | 24                               | 12                                |
| Juillet - septembre | 1 234                 | 1 008 | 2 550                      | 2 618    | 148                      | 52        | 38                  | 33                               | 78                                |
| Avril - juin        | 1 153                 | 1 059 | 2 310                      | 2 718    | 65                       | 19        | 27                  | 24                               | 71                                |
| Janvier - mars      | 1 065                 | 1 146 | 1 995                      | 2 370    | 68                       | 17        | 18                  | 22                               | -1                                |
| <b>2002</b>         |                       |       |                            |          |                          |           |                     |                                  |                                   |
| Octobre - décembre  | 1 127                 | 1 089 | 1 726                      | 2 035    | 115                      | 22        | 13                  | 25                               | -160                              |
| Juillet - septembre | 1 251                 | 982   | 3 167                      | 3 758    | 66                       | 41        | 35                  | 35                               | 230                               |
| Avril - juin        | 1 178                 | 1 048 | 2 357                      | 3 056    | 117                      | 35        | 26                  | 24                               | 144                               |
| Janvier - mars      | 1 095                 | 1 064 | 2 056                      | 3 644    | 109                      | 26        | 13                  | 22                               | 44                                |
| <b>2001</b>         |                       |       |                            |          |                          |           |                     |                                  |                                   |
| Octobre - décembre  | 1 076                 | 1 069 | 1 619                      | 1 889    | 104                      | 33        | 16                  | 24                               | -26                               |
| Juillet - septembre | 1 287                 | 945   | 2 752                      | 3 547    | 92                       | 78        | 33                  | 37                               | -88                               |

**Note(s) :** Voir la section « Qualité des données, concepts et méthodologie — Notes explicatives pour les tableaux ».

Tableau 4-3

## Estimations trimestrielles des composantes démographiques, perspective provinciale — Île-du-Prince-Édouard

|                     | Accroissement naturel |       | Migration interprovinciale |          | Migration internationale |           |                     |                                  |                                   |
|---------------------|-----------------------|-------|----------------------------|----------|--------------------------|-----------|---------------------|----------------------------------|-----------------------------------|
|                     | Naissances            | Décès | Entrants                   | Sortants | Immigrants               | Émigrants | Émigrants de retour | Solde de l'émigration temporaire | Solde de résidents non permanents |
|                     | nombre                |       |                            |          |                          |           |                     |                                  |                                   |
| <b>2007</b>         |                       |       |                            |          |                          |           |                     |                                  |                                   |
| Juillet - septembre | 356                   | 272   | 1 120                      | 1 242    | 419                      | 10        | 10                  | 11                               | 106                               |
| Avril - juin        | 337                   | 315   | 1 080                      | 1 063    | 214                      | 6         | 7                   | 7                                | 21                                |
| Janvier - mars      | 345                   | 378   | 836                        | 793      | 148                      | 5         | 3                   | 7                                | 46                                |
| <b>2006</b>         |                       |       |                            |          |                          |           |                     |                                  |                                   |
| Octobre - décembre  | 309                   | 320   | 572                        | 646      | 170                      | 6         | 3                   | 8                                | -52                               |
| Juillet - septembre | 357                   | 269   | 1 087                      | 1 339    | 200                      | 10        | 10                  | 11                               | 90                                |
| Avril - juin        | 336                   | 309   | 708                        | 840      | 135                      | 6         | 7                   | 7                                | 47                                |
| Janvier - mars      | 344                   | 372   | 692                        | 825      | 60                       | 5         | 3                   | 7                                | 27                                |
| <b>2005</b>         |                       |       |                            |          |                          |           |                     |                                  |                                   |
| Octobre - décembre  | 308                   | 315   | 274                        | 529      | 59                       | 6         | 3                   | 8                                | -13                               |
| Juillet - septembre | 355                   | 264   | 786                        | 905      | 98                       | 10        | 10                  | 11                               | 19                                |
| Avril - juin        | 335                   | 304   | 994                        | 890      | 101                      | 6         | 7                   | 7                                | 19                                |
| Janvier - mars      | 342                   | 365   | 603                        | 570      | 72                       | 5         | 3                   | 7                                | -10                               |
| <b>2004</b>         |                       |       |                            |          |                          |           |                     |                                  |                                   |
| Octobre - décembre  | 328                   | 308   | 314                        | 397      | 86                       | 6         | 3                   | 8                                | 0                                 |
| Juillet - septembre | 366                   | 259   | 626                        | 819      | 53                       | 10        | 10                  | 11                               | 46                                |
| Avril - juin        | 363                   | 298   | 771                        | 845      | 89                       | 29        | 20                  | 7                                | -11                               |
| Janvier - mars      | 333                   | 358   | 543                        | 452      | 82                       | 24        | 12                  | 7                                | 15                                |
| <b>2003</b>         |                       |       |                            |          |                          |           |                     |                                  |                                   |
| Octobre - décembre  | 328                   | 288   | 505                        | 409      | 50                       | 26        | 12                  | 8                                | -48                               |
| Juillet - septembre | 379                   | 281   | 751                        | 720      | 46                       | 49        | 28                  | 11                               | 81                                |
| Avril - juin        | 386                   | 294   | 683                        | 630      | 34                       | 5         | 5                   | 7                                | 1                                 |
| Janvier - mars      | 324                   | 320   | 587                        | 543      | 23                       | 4         | 3                   | 7                                | 1                                 |
| <b>2002</b>         |                       |       |                            |          |                          |           |                     |                                  |                                   |
| Octobre - décembre  | 315                   | 309   | 498                        | 478      | 25                       | 6         | 3                   | 8                                | -19                               |
| Juillet - septembre | 349                   | 294   | 918                        | 870      | 7                        | 11        | 7                   | 11                               | 38                                |
| Avril - juin        | 348                   | 301   | 705                        | 695      | 44                       | 13        | 18                  | 7                                | 0                                 |
| Janvier - mars      | 316                   | 332   | 602                        | 615      | 31                       | 10        | 7                   | 7                                | -4                                |
| <b>2001</b>         |                       |       |                            |          |                          |           |                     |                                  |                                   |
| Octobre - décembre  | 291                   | 280   | 441                        | 470      | 41                       | 13        | 10                  | 7                                | -38                               |
| Juillet - septembre | 358                   | 292   | 891                        | 797      | 29                       | 30        | 23                  | 12                               | 30                                |

**Note(s) :** Voir la section « Qualité des données, concepts et méthodologie — Notes explicatives pour les tableaux ».

**Tableau 4-4**  
**Estimations trimestrielles des composantes démographiques, perspective provinciale — Nouvelle-Écosse**

|                     | Accroissement naturel |       | Migration interprovinciale |          | Migration internationale |           |                     |                                  | Solde de résidents non permanents |
|---------------------|-----------------------|-------|----------------------------|----------|--------------------------|-----------|---------------------|----------------------------------|-----------------------------------|
|                     | Naissances            | Décès | Entrants                   | Sortants | Immigrants               | Émigrants | Émigrants de retour | Solde de l'émigration temporaire |                                   |
|                     | nombre                |       |                            |          |                          |           |                     |                                  |                                   |
| <b>2007</b>         |                       |       |                            |          |                          |           |                     |                                  |                                   |
| Juillet - septembre | 2 261                 | 1 985 | 6 382                      | 6 569    | 764                      | 330       | 178                 | 121                              | 379                               |
| Avril - juin        | 2 169                 | 2 113 | 4 930                      | 4 863    | 646                      | 180       | 131                 | 88                               | -45                               |
| Janvier - mars      | 1 894                 | 2 388 | 3 519                      | 4 403    | 542                      | 145       | 71                  | 80                               | -12                               |
| <b>2006</b>         |                       |       |                            |          |                          |           |                     |                                  |                                   |
| Octobre - décembre  | 2 042                 | 2 204 | 4 123                      | 4 671    | 631                      | 173       | 74                  | 86                               | -159                              |
| Juillet - septembre | 2 277                 | 1 949 | 7 026                      | 8 062    | 896                      | 327       | 178                 | 121                              | 17                                |
| Avril - juin        | 2 200                 | 2 073 | 4 214                      | 4 680    | 554                      | 180       | 131                 | 88                               | 292                               |
| Janvier - mars      | 1 921                 | 2 343 | 3 124                      | 4 134    | 504                      | 143       | 71                  | 80                               | 30                                |
| <b>2005</b>         |                       |       |                            |          |                          |           |                     |                                  |                                   |
| Octobre - décembre  | 2 070                 | 2 162 | 2 544                      | 3 357    | 459                      | 172       | 74                  | 86                               | -246                              |
| Juillet - septembre | 2 308                 | 1 913 | 5 181                      | 5 916    | 680                      | 324       | 178                 | 121                              | 543                               |
| Avril - juin        | 2 231                 | 2 033 | 4 071                      | 4 939    | 462                      | 177       | 131                 | 88                               | -40                               |
| Janvier - mars      | 1 948                 | 2 300 | 3 105                      | 4 368    | 328                      | 142       | 71                  | 80                               | -30                               |
| <b>2004</b>         |                       |       |                            |          |                          |           |                     |                                  |                                   |
| Octobre - décembre  | 2 121                 | 2 120 | 2 479                      | 3 116    | 372                      | 171       | 74                  | 86                               | -433                              |
| Juillet - septembre | 2 275                 | 1 876 | 5 385                      | 5 658    | 546                      | 321       | 178                 | 121                              | 352                               |
| Avril - juin        | 2 188                 | 1 992 | 4 573                      | 4 638    | 459                      | 175       | 127                 | 89                               | 354                               |
| Janvier - mars      | 2 150                 | 2 253 | 2 839                      | 3 458    | 393                      | 138       | 73                  | 80                               | 89                                |
| <b>2003</b>         |                       |       |                            |          |                          |           |                     |                                  |                                   |
| Octobre - décembre  | 2 043                 | 2 088 | 2 532                      | 2 441    | 390                      | 158       | 76                  | 86                               | -201                              |
| Juillet - septembre | 2 332                 | 1 936 | 5 143                      | 5 322    | 465                      | 290       | 183                 | 119                              | 502                               |
| Avril - juin        | 2 226                 | 1 943 | 4 172                      | 4 055    | 309                      | 156       | 117                 | 85                               | 327                               |
| Janvier - mars      | 2 049                 | 2 097 | 3 627                      | 3 514    | 310                      | 128       | 82                  | 78                               | -54                               |
| <b>2002</b>         |                       |       |                            |          |                          |           |                     |                                  |                                   |
| Octobre - décembre  | 2 032                 | 1 997 | 3 127                      | 3 032    | 322                      | 167       | 63                  | 88                               | -427                              |
| Juillet - septembre | 2 328                 | 1 907 | 5 760                      | 5 575    | 314                      | 320       | 153                 | 124                              | 435                               |
| Avril - juin        | 2 194                 | 2 066 | 4 118                      | 4 074    | 421                      | 160       | 81                  | 85                               | 358                               |
| Janvier - mars      | 2 109                 | 2 027 | 3 553                      | 4 133    | 365                      | 121       | 40                  | 75                               | 400                               |
| <b>2001</b>         |                       |       |                            |          |                          |           |                     |                                  |                                   |
| Octobre - décembre  | 2 084                 | 1 983 | 3 093                      | 3 062    | 331                      | 154       | 49                  | 83                               | 89                                |
| Juillet - septembre | 2 306                 | 1 846 | 5 567                      | 5 960    | 498                      | 358       | 102                 | 131                              | 678                               |

**Note(s) :** Voir la section « Qualité des données, concepts et méthodologie — Notes explicatives pour les tableaux ».



Tableau 4-5

## Estimations trimestrielles des composantes démographiques, perspective provinciale — Nouveau-Brunswick

|                     | Accroissement naturel |       | Migration interprovinciale |          | Migration internationale |           |                     |                                  |                                   |
|---------------------|-----------------------|-------|----------------------------|----------|--------------------------|-----------|---------------------|----------------------------------|-----------------------------------|
|                     | Naissances            | Décès | Entrants                   | Sortants | Immigrants               | Émigrants | Émigrants de retour | Solde de l'émigration temporaire | Solde de résidents non permanents |
|                     | nombre                |       |                            |          |                          |           |                     |                                  |                                   |
| <b>2007</b>         |                       |       |                            |          |                          |           |                     |                                  |                                   |
| Juillet - septembre | 1 774                 | 1 537 | 5 372                      | 5 055    | 487                      | 186       | 94                  | 73                               | 193                               |
| Avril - juin        | 1 679                 | 1 622 | 4 377                      | 3 851    | 388                      | 101       | 70                  | 52                               | 48                                |
| Janvier - mars      | 1 620                 | 1 873 | 3 144                      | 3 108    | 375                      | 81        | 38                  | 48                               | 157                               |
| <b>2006</b>         |                       |       |                            |          |                          |           |                     |                                  |                                   |
| Octobre - décembre  | 1 637                 | 1 592 | 2 726                      | 2 827    | 397                      | 98        | 39                  | 52                               | -101                              |
| Juillet - septembre | 1 792                 | 1 502 | 4 475                      | 6 080    | 470                      | 184       | 94                  | 73                               | 276                               |
| Avril - juin        | 1 705                 | 1 587 | 2 463                      | 3 547    | 457                      | 101       | 70                  | 52                               | -111                              |
| Janvier - mars      | 1 647                 | 1 834 | 2 278                      | 3 062    | 322                      | 80        | 38                  | 48                               | 35                                |
| <b>2005</b>         |                       |       |                            |          |                          |           |                     |                                  |                                   |
| Octobre - décembre  | 1 666                 | 1 561 | 1 593                      | 2 267    | 240                      | 97        | 39                  | 52                               | -42                               |
| Juillet - septembre | 1 822                 | 1 471 | 3 852                      | 4 797    | 367                      | 182       | 94                  | 72                               | 181                               |
| Avril - juin        | 1 733                 | 1 555 | 3 192                      | 3 992    | 306                      | 101       | 70                  | 52                               | -121                              |
| Janvier - mars      | 1 671                 | 1 795 | 2 147                      | 2 436    | 178                      | 80        | 38                  | 48                               | 120                               |
| <b>2004</b>         |                       |       |                            |          |                          |           |                     |                                  |                                   |
| Octobre - décembre  | 1 642                 | 1 529 | 1 943                      | 2 219    | 182                      | 96        | 39                  | 52                               | 17                                |
| Juillet - septembre | 1 828                 | 1 440 | 3 322                      | 4 031    | 199                      | 181       | 94                  | 72                               | 358                               |
| Avril - juin        | 1 765                 | 1 522 | 3 148                      | 3 206    | 232                      | 71        | 85                  | 53                               | -67                               |
| Janvier - mars      | 1 724                 | 1 756 | 2 529                      | 2 353    | 182                      | 57        | 48                  | 48                               | 45                                |
| <b>2003</b>         |                       |       |                            |          |                          |           |                     |                                  |                                   |
| Octobre - décembre  | 1 724                 | 1 629 | 1 593                      | 1 872    | 182                      | 64        | 50                  | 51                               | 15                                |
| Juillet - septembre | 1 859                 | 1 466 | 3 420                      | 4 019    | 164                      | 120       | 122                 | 70                               | 355                               |
| Avril - juin        | 1 796                 | 1 560 | 2 813                      | 3 025    | 164                      | 61        | 83                  | 50                               | 48                                |
| Janvier - mars      | 1 738                 | 1 602 | 2 436                      | 2 623    | 155                      | 49        | 57                  | 47                               | 12                                |
| <b>2002</b>         |                       |       |                            |          |                          |           |                     |                                  |                                   |
| Octobre - décembre  | 1 680                 | 1 588 | 2 105                      | 2 272    | 161                      | 65        | 44                  | 52                               | -52                               |
| Juillet - septembre | 1 890                 | 1 431 | 3 879                      | 4 156    | 168                      | 125       | 109                 | 73                               | 388                               |
| Avril - juin        | 1 736                 | 1 507 | 3 183                      | 2 806    | 211                      | 109       | 95                  | 50                               | -44                               |
| Janvier - mars      | 1 740                 | 1 570 | 2 716                      | 2 813    | 170                      | 83        | 46                  | 44                               | 170                               |
| <b>2001</b>         |                       |       |                            |          |                          |           |                     |                                  |                                   |
| Octobre - décembre  | 1 637                 | 1 583 | 1 955                      | 2 433    | 169                      | 104       | 58                  | 50                               | -79                               |
| Juillet - septembre | 1 858                 | 1 405 | 3 856                      | 4 876    | 218                      | 245       | 120                 | 79                               | 379                               |

**Note(s) :** Voir la section « Qualité des données, concepts et méthodologie — Notes explicatives pour les tableaux ».

**Tableau 4-6**  
**Estimations trimestrielles des composantes démographiques, perspective provinciale — Québec**

|                     | Accroissement naturel |        | Migration interprovinciale |          | Migration internationale |           |                     |                                  | Solde de résidents non permanents |
|---------------------|-----------------------|--------|----------------------------|----------|--------------------------|-----------|---------------------|----------------------------------|-----------------------------------|
|                     | Naissances            | Décès  | Entrants                   | Sortants | Immigrants               | Émigrants | Émigrants de retour | Solde de l'émigration temporaire |                                   |
|                     | nombre                |        |                            |          |                          |           |                     |                                  |                                   |
| <b>2007</b>         |                       |        |                            |          |                          |           |                     |                                  |                                   |
| Juillet - septembre | 22 400                | 12 950 | 9 301                      | 12 847   | 13 900                   | 2 677     | 1 358               | 1 316                            | 2 017                             |
| Avril - juin        | 21 500                | 13 850 | 6 821                      | 12 577   | 11 565                   | 1 461     | 999                 | 954                              | 3 781                             |
| Janvier - mars      | 19 750                | 15 450 | 4 336                      | 7 368    | 9 360                    | 1 169     | 540                 | 865                              | 1 217                             |
| <b>2006</b>         |                       |        |                            |          |                          |           |                     |                                  |                                   |
| Octobre - décembre  | 20 150                | 13 800 | 5 378                      | 8 236    | 10 216                   | 1 406     | 569                 | 937                              | -5 537                            |
| Juillet - septembre | 21 750                | 12 850 | 9 728                      | 13 650   | 13 941                   | 2 651     | 1 358               | 1 316                            | 892                               |
| Avril - juin        | 20 550                | 13 400 | 5 194                      | 9 200    | 11 420                   | 1 453     | 999                 | 955                              | 3 619                             |
| Janvier - mars      | 19 500                | 13 700 | 3 848                      | 5 977    | 9 104                    | 1 163     | 540                 | 867                              | 1 122                             |
| <b>2005</b>         |                       |        |                            |          |                          |           |                     |                                  |                                   |
| Octobre - décembre  | 18 089                | 13 600 | 3 663                      | 5 528    | 8 426                    | 1 393     | 569                 | 937                              | -2 956                            |
| Juillet - septembre | 20 332                | 12 650 | 7 259                      | 8 670    | 13 049                   | 2 626     | 1 358               | 1 315                            | 748                               |
| Avril - juin        | 19 979                | 13 650 | 6 999                      | 9 844    | 12 496                   | 1 444     | 999                 | 955                              | 1 144                             |
| Janvier - mars      | 17 946                | 16 200 | 4 077                      | 4 790    | 9 343                    | 1 157     | 540                 | 867                              | -682                              |
| <b>2004</b>         |                       |        |                            |          |                          |           |                     |                                  |                                   |
| Octobre - décembre  | 17 818                | 13 891 | 4 875                      | 5 399    | 9 159                    | 1 383     | 569                 | 937                              | -3 649                            |
| Juillet - septembre | 19 679                | 12 300 | 6 782                      | 7 663    | 12 418                   | 2 599     | 1 358               | 1 313                            | 1 592                             |
| Avril - juin        | 18 825                | 13 662 | 7 070                      | 8 671    | 12 326                   | 1 423     | 1 033               | 977                              | 2 402                             |
| Janvier - mars      | 17 750                | 15 774 | 4 488                      | 4 779    | 10 341                   | 1 131     | 595                 | 881                              | 240                               |
| <b>2003</b>         |                       |        |                            |          |                          |           |                     |                                  |                                   |
| Octobre - décembre  | 17 954                | 14 034 | 3 874                      | 3 778    | 10 016                   | 1 280     | 627                 | 929                              | -4 517                            |
| Juillet - septembre | 19 835                | 12 941 | 8 295                      | 7 321    | 11 869                   | 2 367     | 1 487               | 1 287                            | 1 019                             |
| Avril - juin        | 18 923                | 13 640 | 6 081                      | 6 530    | 10 184                   | 1 113     | 1 028               | 922                              | 1 931                             |
| Janvier - mars      | 17 193                | 14 312 | 5 276                      | 5 679    | 7 489                    | 913       | 712                 | 847                              | 2 124                             |
| <b>2002</b>         |                       |        |                            |          |                          |           |                     |                                  |                                   |
| Octobre - décembre  | 17 263                | 13 640 | 4 560                      | 4 891    | 7 846                    | 1 191     | 550                 | 950                              | -3 665                            |
| Juillet - septembre | 18 894                | 13 304 | 8 355                      | 9 001    | 9 407                    | 2 283     | 1 336               | 1 355                            | 4 029                             |
| Avril - juin        | 18 616                | 13 326 | 5 717                      | 8 116    | 10 572                   | 1 264     | 859                 | 920                              | 1 410                             |
| Janvier - mars      | 17 704                | 15 265 | 4 563                      | 5 415    | 9 754                    | 959       | 420                 | 821                              | 907                               |
| <b>2001</b>         |                       |        |                            |          |                          |           |                     |                                  |                                   |
| Octobre - décembre  | 17 434                | 13 392 | 4 827                      | 4 736    | 8 715                    | 1 211     | 524                 | 903                              | -3 341                            |
| Juillet - septembre | 18 848                | 12 752 | 9 381                      | 10 571   | 10 038                   | 2 831     | 1 082               | 1 429                            | 4 636                             |

**Note(s) :** Voir la section « Qualité des données, concepts et méthodologie — Notes explicatives pour les tableaux ».

Tableau 4-7

## Estimations trimestrielles des composantes démographiques, perspective provinciale — Ontario

|                     | Accroissement naturel |        | Migration interprovinciale |          | Migration internationale |           |                     |                                  | Solde de résidents non permanents |
|---------------------|-----------------------|--------|----------------------------|----------|--------------------------|-----------|---------------------|----------------------------------|-----------------------------------|
|                     | Naissances            | Décès  | Entrants                   | Sortants | Immigrants               | Émigrants | Émigrants de retour | Solde de l'émigration temporaire |                                   |
|                     | nombre                |        |                            |          |                          |           |                     |                                  |                                   |
| <b>2007</b>         |                       |        |                            |          |                          |           |                     |                                  |                                   |
| Juillet - septembre | 35 727                | 21 412 | 25 900                     | 29 033   | 33 310                   | 7 819     | 3 744               | 3 435                            | 9 793                             |
| Avril - juin        | 34 355                | 21 838 | 19 566                     | 26 242   | 29 511                   | 4 267     | 2 753               | 2 489                            | 6 781                             |
| Janvier - mars      | 32 021                | 24 330 | 14 796                     | 19 525   | 22 348                   | 3 413     | 1 486               | 2 257                            | 3 884                             |
| <b>2006</b>         |                       |        |                            |          |                          |           |                     |                                  |                                   |
| Octobre - décembre  | 32 149                | 22 924 | 13 808                     | 23 879   | 29 446                   | 4 101     | 1 565               | 2 445                            | -22 114                           |
| Juillet - septembre | 35 616                | 20 645 | 23 224                     | 37 944   | 34 192                   | 7 742     | 3 744               | 3 435                            | 6 878                             |
| Avril - juin        | 34 328                | 21 232 | 16 270                     | 19 743   | 34 912                   | 4 243     | 2 753               | 2 492                            | 6 884                             |
| Janvier - mars      | 31 986                | 23 643 | 12 127                     | 16 181   | 27 367                   | 3 394     | 1 486               | 2 259                            | 4 075                             |
| <b>2005</b>         |                       |        |                            |          |                          |           |                     |                                  |                                   |
| Octobre - décembre  | 32 112                | 22 272 | 9 101                      | 14 365   | 30 239                   | 4 070     | 1 565               | 2 445                            | -19 450                           |
| Juillet - septembre | 35 535                | 20 034 | 18 250                     | 22 960   | 40 541                   | 7 665     | 3 744               | 3 431                            | 6 486                             |
| Avril - juin        | 34 229                | 20 584 | 19 339                     | 21 716   | 40 486                   | 4 216     | 2 753               | 2 494                            | 4 331                             |
| Janvier - mars      | 31 884                | 22 905 | 12 108                     | 14 257   | 29 269                   | 3 376     | 1 486               | 2 262                            | 1 777                             |
| <b>2004</b>         |                       |        |                            |          |                          |           |                     |                                  |                                   |
| Octobre - décembre  | 32 334                | 21 582 | 10 422                     | 14 432   | 25 301                   | 4 038     | 1 565               | 2 445                            | -16 531                           |
| Juillet - septembre | 34 349                | 19 424 | 17 623                     | 20 259   | 34 734                   | 7 586     | 3 744               | 3 425                            | 8 955                             |
| Avril - juin        | 33 812                | 19 954 | 17 504                     | 18 178   | 36 347                   | 3 788     | 2 754               | 2 548                            | 7 199                             |
| Janvier - mars      | 32 062                | 22 192 | 12 448                     | 13 350   | 28 720                   | 3 010     | 1 587               | 2 298                            | 4 715                             |
| <b>2003</b>         |                       |        |                            |          |                          |           |                     |                                  |                                   |
| Octobre - décembre  | 32 142                | 22 336 | 9 246                      | 11 274   | 28 639                   | 3 403     | 1 671               | 2 424                            | -15 936                           |
| Juillet - septembre | 34 858                | 19 673 | 17 988                     | 21 319   | 34 239                   | 6 296     | 3 961               | 3 357                            | 9 173                             |
| Avril - juin        | 33 071                | 20 163 | 16 066                     | 15 917   | 31 869                   | 3 297     | 2 537               | 2 403                            | 10 543                            |
| Janvier - mars      | 30 858                | 22 037 | 13 959                     | 13 823   | 24 989                   | 2 705     | 1 759               | 2 210                            | 8 922                             |
| <b>2002</b>         |                       |        |                            |          |                          |           |                     |                                  |                                   |
| Octobre - décembre  | 31 239                | 21 594 | 12 054                     | 11 927   | 22 532                   | 3 525     | 1 358               | 2 479                            | -13 502                           |
| Juillet - septembre | 34 088                | 19 616 | 22 157                     | 21 932   | 30 437                   | 6 764     | 3 298               | 3 534                            | 16 207                            |
| Avril - juin        | 32 517                | 19 684 | 17 783                     | 16 197   | 44 525                   | 3 253     | 2 352               | 2 400                            | 9 434                             |
| Janvier - mars      | 30 688                | 21 346 | 16 018                     | 12 891   | 36 136                   | 2 466     | 1 150               | 2 141                            | 4 933                             |
| <b>2001</b>         |                       |        |                            |          |                          |           |                     |                                  |                                   |
| Octobre - décembre  | 31 468                | 20 594 | 12 065                     | 12 493   | 30 033                   | 3 114     | 1 437               | 2 356                            | -14 976                           |
| Juillet - septembre | 34 274                | 19 369 | 24 217                     | 23 148   | 42 142                   | 7 281     | 2 964               | 3 728                            | 17 699                            |

**Note(s)** : Voir la section « Qualité des données, concepts et méthodologie — Notes explicatives pour les tableaux ».

**Tableau 4-8**  
**Estimations trimestrielles des composantes démographiques, perspective provinciale — Manitoba**

|                     | Accroissement naturel |       | Migration interprovinciale |          | Migration internationale |           |                     |                                  | Solde de résidents non permanents |
|---------------------|-----------------------|-------|----------------------------|----------|--------------------------|-----------|---------------------|----------------------------------|-----------------------------------|
|                     | Naissances            | Décès | Entrants                   | Sortants | Immigrants               | Émigrants | Émigrants de retour | Solde de l'émigration temporaire |                                   |
|                     | nombre                |       |                            |          |                          |           |                     |                                  |                                   |
| <b>2007</b>         |                       |       |                            |          |                          |           |                     |                                  |                                   |
| Juillet - septembre | 3 690                 | 2 556 | 6 081                      | 6 146    | 3 100                    | 707       | 318                 | 181                              | 122                               |
| Avril - juin        | 3 682                 | 2 567 | 4 110                      | 5 495    | 3 236                    | 387       | 234                 | 131                              | 692                               |
| Janvier - mars      | 3 371                 | 2 578 | 3 935                      | 4 163    | 2 313                    | 309       | 126                 | 119                              | 250                               |
| <b>2006</b>         |                       |       |                            |          |                          |           |                     |                                  |                                   |
| Octobre - décembre  | 3 467                 | 2 609 | 3 705                      | 4 764    | 2 188                    | 371       | 133                 | 129                              | -70                               |
| Juillet - septembre | 3 646                 | 2 518 | 5 575                      | 8 755    | 3 052                    | 700       | 318                 | 181                              | 0                                 |
| Avril - juin        | 3 668                 | 2 526 | 3 150                      | 5 044    | 2 647                    | 384       | 234                 | 131                              | 460                               |
| Janvier - mars      | 3 362                 | 2 541 | 2 788                      | 4 313    | 2 160                    | 307       | 126                 | 119                              | 130                               |
| <b>2005</b>         |                       |       |                            |          |                          |           |                     |                                  |                                   |
| Octobre - décembre  | 3 463                 | 2 576 | 1 794                      | 3 532    | 1 580                    | 368       | 133                 | 129                              | 180                               |
| Juillet - septembre | 3 643                 | 2 487 | 3 712                      | 6 436    | 2 493                    | 694       | 318                 | 181                              | 69                                |
| Avril - juin        | 3 672                 | 2 493 | 3 049                      | 6 316    | 2 356                    | 382       | 234                 | 131                              | 326                               |
| Janvier - mars      | 3 367                 | 2 507 | 2 742                      | 4 311    | 1 668                    | 306       | 126                 | 120                              | -24                               |
| <b>2004</b>         |                       |       |                            |          |                          |           |                     |                                  |                                   |
| Octobre - décembre  | 3 297                 | 2 539 | 2 309                      | 3 425    | 1 600                    | 366       | 133                 | 129                              | -22                               |
| Juillet - septembre | 3 695                 | 2 450 | 4 080                      | 5 355    | 2 062                    | 687       | 318                 | 181                              | 305                               |
| Avril - juin        | 3 435                 | 2 450 | 3 987                      | 4 753    | 2 234                    | 312       | 232                 | 135                              | 348                               |
| Janvier - mars      | 3 384                 | 2 464 | 3 251                      | 3 247    | 1 530                    | 247       | 134                 | 121                              | 196                               |
| <b>2003</b>         |                       |       |                            |          |                          |           |                     |                                  |                                   |
| Octobre - décembre  | 3 440                 | 2 654 | 2 220                      | 2 583    | 1 733                    | 280       | 140                 | 128                              | 66                                |
| Juillet - septembre | 3 722                 | 2 326 | 3 843                      | 5 283    | 1 920                    | 518       | 334                 | 177                              | 188                               |
| Avril - juin        | 3 489                 | 2 452 | 3 429                      | 4 160    | 1 803                    | 256       | 320                 | 126                              | 417                               |
| Janvier - mars      | 3 289                 | 2 435 | 2 976                      | 3 604    | 1 047                    | 211       | 222                 | 116                              | 222                               |
| <b>2002</b>         |                       |       |                            |          |                          |           |                     |                                  |                                   |
| Octobre - décembre  | 3 329                 | 2 581 | 2 580                      | 3 104    | 1 004                    | 275       | 172                 | 131                              | -92                               |
| Juillet - septembre | 3 658                 | 2 384 | 4 722                      | 5 714    | 1 052                    | 527       | 417                 | 187                              | 519                               |
| Avril - juin        | 3 472                 | 2 385 | 3 312                      | 3 979    | 1 524                    | 251       | 254                 | 127                              | 231                               |
| Janvier - mars      | 3 429                 | 2 499 | 3 293                      | 3 843    | 1 035                    | 190       | 123                 | 112                              | 218                               |
| <b>2001</b>         |                       |       |                            |          |                          |           |                     |                                  |                                   |
| Octobre - décembre  | 3 243                 | 2 500 | 2 659                      | 3 731    | 1 100                    | 240       | 155                 | 125                              | -126                              |
| Juillet - septembre | 3 602                 | 2 336 | 4 696                      | 6 751    | 1 166                    | 560       | 320                 | 197                              | 419                               |

**Note(s) :** Voir la section « Qualité des données, concepts et méthodologie — Notes explicatives pour les tableaux ».

Tableau 4-9

## Estimations trimestrielles des composantes démographiques, perspective provinciale — Saskatchewan

|                     | Accroissement naturel |       | Migration interprovinciale |          | Migration internationale |           |                     |                                  |                                   |
|---------------------|-----------------------|-------|----------------------------|----------|--------------------------|-----------|---------------------|----------------------------------|-----------------------------------|
|                     | Naissances            | Décès | Entrants                   | Sortants | Immigrants               | Émigrants | Émigrants de retour | Solde de l'émigration temporaire | Solde de résidents non permanents |
|                     | nombre                |       |                            |          |                          |           |                     |                                  |                                   |
| <b>2007</b>         |                       |       |                            |          |                          |           |                     |                                  |                                   |
| Juillet - septembre | 3 154                 | 2 223 | 10 403                     | 6 079    | 1 121                    | 231       | 126                 | 166                              | 325                               |
| Avril - juin        | 3 131                 | 2 241 | 7 762                      | 5 055    | 883                      | 127       | 93                  | 120                              | 305                               |
| Janvier - mars      | 2 873                 | 2 426 | 5 639                      | 4 651    | 655                      | 101       | 50                  | 110                              | 157                               |
| <b>2006</b>         |                       |       |                            |          |                          |           |                     |                                  |                                   |
| Octobre - décembre  | 2 836                 | 2 234 | 5 453                      | 4 367    | 851                      | 122       | 53                  | 119                              | -235                              |
| Juillet - septembre | 3 078                 | 2 178 | 7 049                      | 7 831    | 697                      | 229       | 126                 | 166                              | -30                               |
| Avril - juin        | 3 115                 | 2 202 | 3 894                      | 4 738    | 697                      | 125       | 93                  | 120                              | 42                                |
| Janvier - mars      | 2 871                 | 2 396 | 2 995                      | 5 311    | 479                      | 101       | 50                  | 110                              | 88                                |
| <b>2005</b>         |                       |       |                            |          |                          |           |                     |                                  |                                   |
| Octobre - décembre  | 2 846                 | 2 216 | 2 259                      | 4 268    | 411                      | 120       | 53                  | 119                              | -73                               |
| Juillet - septembre | 3 093                 | 2 161 | 4 587                      | 6 501    | 521                      | 227       | 126                 | 166                              | 210                               |
| Avril - juin        | 3 138                 | 2 186 | 3 911                      | 7 267    | 643                      | 124       | 93                  | 120                              | 131                               |
| Janvier - mars      | 2 890                 | 2 377 | 2 987                      | 5 445    | 532                      | 100       | 50                  | 110                              | 181                               |
| <b>2004</b>         |                       |       |                            |          |                          |           |                     |                                  |                                   |
| Octobre - décembre  | 2 818                 | 2 198 | 2 412                      | 4 492    | 450                      | 119       | 53                  | 119                              | -230                              |
| Juillet - septembre | 3 069                 | 2 139 | 4 121                      | 5 742    | 472                      | 224       | 126                 | 166                              | 227                               |
| Avril - juin        | 3 044                 | 2 159 | 4 407                      | 5 905    | 584                      | 116       | 115                 | 122                              | 165                               |
| Janvier - mars      | 3 052                 | 2 348 | 3 313                      | 4 141    | 436                      | 92        | 67                  | 111                              | 102                               |
| <b>2003</b>         |                       |       |                            |          |                          |           |                     |                                  |                                   |
| Octobre - décembre  | 2 877                 | 2 461 | 2 398                      | 3 244    | 462                      | 104       | 71                  | 117                              | -74                               |
| Juillet - septembre | 3 148                 | 2 162 | 4 433                      | 5 782    | 412                      | 193       | 167                 | 162                              | 206                               |
| Avril - juin        | 3 113                 | 2 151 | 3 804                      | 5 084    | 415                      | 115       | 79                  | 116                              | 120                               |
| Janvier - mars      | 2 900                 | 2 233 | 3 294                      | 4 409    | 379                      | 93        | 55                  | 106                              | 24                                |
| <b>2002</b>         |                       |       |                            |          |                          |           |                     |                                  |                                   |
| Octobre - décembre  | 2 741                 | 2 352 | 2 841                      | 3 807    | 397                      | 123       | 43                  | 120                              | -122                              |
| Juillet - septembre | 3 040                 | 2 144 | 5 233                      | 7 013    | 367                      | 235       | 102                 | 171                              | 293                               |
| Avril - juin        | 2 991                 | 2 169 | 3 715                      | 5 923    | 452                      | 128       | 74                  | 116                              | 74                                |
| Janvier - mars      | 2 989                 | 2 241 | 3 100                      | 5 577    | 451                      | 98        | 36                  | 103                              | 140                               |
| <b>2001</b>         |                       |       |                            |          |                          |           |                     |                                  |                                   |
| Octobre - décembre  | 2 904                 | 2 157 | 2 876                      | 4 444    | 361                      | 123       | 45                  | 114                              | -55                               |
| Juillet - septembre | 3 112                 | 2 083 | 4 907                      | 7 474    | 557                      | 287       | 93                  | 179                              | 146                               |

**Note(s) :** Voir la section « Qualité des données, concepts et méthodologie — Notes explicatives pour les tableaux ».

**Tableau 4-10**  
**Estimations trimestrielles des composantes démographiques, perspective provinciale — Alberta**

|                     | Accroissement naturel |       | Migration interprovinciale |          | Migration internationale |           |                     |                                  | Solde de résidents non permanents |
|---------------------|-----------------------|-------|----------------------------|----------|--------------------------|-----------|---------------------|----------------------------------|-----------------------------------|
|                     | Naissances            | Décès | Entrants                   | Sortants | Immigrants               | Émigrants | Émigrants de retour | Solde de l'émigration temporaire |                                   |
|                     | nombre                |       |                            |          |                          |           |                     |                                  |                                   |
| <b>2007</b>         |                       |       |                            |          |                          |           |                     |                                  |                                   |
| Juillet - septembre | 11 776                | 5 037 | 29 374                     | 32 690   | 6 166                    | 2 035     | 1 428               | 949                              | 4 750                             |
| Avril - juin        | 11 869                | 5 049 | 30 105                     | 22 668   | 5 559                    | 1 111     | 1 050               | 687                              | 5 389                             |
| Janvier - mars      | 10 638                | 5 371 | 25 389                     | 18 005   | 4 012                    | 889       | 568                 | 623                              | 3 587                             |
| <b>2006</b>         |                       |       |                            |          |                          |           |                     |                                  |                                   |
| Octobre - décembre  | 10 764                | 5 309 | 28 596                     | 16 783   | 4 832                    | 1 067     | 597                 | 674                              | 996                               |
| Juillet - septembre | 11 390                | 4 852 | 47 351                     | 22 816   | 5 713                    | 2 015     | 1 428               | 949                              | 2 419                             |
| Avril - juin        | 11 407                | 4 853 | 22 816                     | 13 308   | 5 445                    | 1 104     | 1 050               | 687                              | 2 159                             |
| Janvier - mars      | 10 202                | 5 152 | 23 159                     | 10 849   | 4 727                    | 883       | 568                 | 624                              | 1 383                             |
| <b>2005</b>         |                       |       |                            |          |                          |           |                     |                                  |                                   |
| Octobre - décembre  | 10 315                | 5 086 | 20 832                     | 7 005    | 4 168                    | 1 060     | 597                 | 674                              | 208                               |
| Juillet - septembre | 10 951                | 4 666 | 25 027                     | 14 877   | 5 591                    | 1 995     | 1 428               | 946                              | 1 608                             |
| Avril - juin        | 10 984                | 4 658 | 26 321                     | 14 265   | 5 291                    | 1 097     | 1 050               | 689                              | 927                               |
| Janvier - mars      | 9 860                 | 4 949 | 19 030                     | 10 095   | 4 355                    | 878       | 568                 | 625                              | 444                               |
| <b>2004</b>         |                       |       |                            |          |                          |           |                     |                                  |                                   |
| Octobre - décembre  | 9 784                 | 4 897 | 15 371                     | 8 642    | 3 274                    | 1 052     | 597                 | 675                              | 243                               |
| Juillet - septembre | 10 717                | 4 500 | 21 696                     | 14 993   | 4 521                    | 1 974     | 1 428               | 946                              | 1 029                             |
| Avril - juin        | 10 461                | 4 497 | 17 684                     | 14 966   | 4 605                    | 1 184     | 918                 | 703                              | 504                               |
| Janvier - mars      | 9 817                 | 4 781 | 13 869                     | 10 671   | 4 072                    | 940       | 530                 | 633                              | 464                               |
| <b>2003</b>         |                       |       |                            |          |                          |           |                     |                                  |                                   |
| Octobre - décembre  | 9 719                 | 4 952 | 10 715                     | 9 030    | 3 861                    | 1 064     | 558                 | 670                              | -85                               |
| Juillet - septembre | 10 638                | 4 545 | 18 554                     | 15 549   | 4 573                    | 1 966     | 1 322               | 926                              | 1 100                             |
| Avril - juin        | 10 312                | 4 527 | 16 180                     | 13 199   | 4 296                    | 848       | 880                 | 663                              | 474                               |
| Janvier - mars      | 9 618                 | 4 561 | 14 036                     | 11 453   | 3 105                    | 695       | 610                 | 610                              | 665                               |
| <b>2002</b>         |                       |       |                            |          |                          |           |                     |                                  |                                   |
| Octobre - décembre  | 9 305                 | 4 608 | 12 121                     | 9 887    | 3 130                    | 907       | 472                 | 684                              | -754                              |
| Juillet - septembre | 10 215                | 4 402 | 22 290                     | 18 185   | 3 090                    | 1 741     | 1 143               | 976                              | 1 797                             |
| Avril - juin        | 9 927                 | 4 545 | 18 584                     | 12 832   | 4 601                    | 943       | 824                 | 663                              | 581                               |
| Janvier - mars      | 9 244                 | 4 679 | 16 033                     | 10 241   | 3 931                    | 715       | 403                 | 592                              | 390                               |
| <b>2001</b>         |                       |       |                            |          |                          |           |                     |                                  |                                   |
| Octobre - décembre  | 8 815                 | 4 484 | 15 261                     | 9 502    | 3 548                    | 904       | 503                 | 650                              | -749                              |
| Juillet - septembre | 9 616                 | 4 229 | 25 737                     | 16 805   | 4 578                    | 2 111     | 1 038               | 1 030                            | 1 653                             |

**Note(s) :** Voir la section « Qualité des données, concepts et méthodologie — Notes explicatives pour les tableaux ».

Tableau 4-11

## Estimations trimestrielles des composantes démographiques, perspective provinciale — Colombie-Britannique

|                     | Accroissement naturel |       | Migration interprovinciale |          | Migration internationale |           |                     |                                  |                                   |
|---------------------|-----------------------|-------|----------------------------|----------|--------------------------|-----------|---------------------|----------------------------------|-----------------------------------|
|                     | Naissances            | Décès | Entrants                   | Sortants | Immigrants               | Émigrants | Émigrants de retour | Solde de l'émigration temporaire | Solde de résidents non permanents |
|                     | nombre                |       |                            |          |                          |           |                     |                                  |                                   |
| <b>2007</b>         |                       |       |                            |          |                          |           |                     |                                  |                                   |
| Juillet - septembre | 11 510                | 7 490 | 22 203                     | 17 114   | 12 172                   | 2 463     | 1 552               | 1 961                            | 4 266                             |
| Avril - juin        | 11 063                | 7 532 | 18 000                     | 14 705   | 9 497                    | 1 345     | 1 141               | 1 422                            | 2 020                             |
| Janvier - mars      | 10 093                | 8 132 | 13 516                     | 11 014   | 7 977                    | 1 076     | 616                 | 1 289                            | 4 265                             |
| <b>2006</b>         |                       |       |                            |          |                          |           |                     |                                  |                                   |
| Octobre - décembre  | 10 202                | 7 885 | 13 951                     | 11 227   | 9 321                    | 1 292     | 648                 | 1 396                            | -1 496                            |
| Juillet - septembre | 10 948                | 7 212 | 21 867                     | 19 742   | 11 015                   | 2 439     | 1 552               | 1 961                            | 3 474                             |
| Avril - juin        | 10 700                | 7 410 | 15 217                     | 11 730   | 11 476                   | 1 337     | 1 141               | 1 424                            | 597                               |
| Janvier - mars      | 9 824                 | 8 021 | 12 297                     | 10 412   | 10 272                   | 1 069     | 616                 | 1 290                            | 1 647                             |
| <b>2005</b>         |                       |       |                            |          |                          |           |                     |                                  |                                   |
| Octobre - décembre  | 9 866                 | 7 678 | 8 956                      | 8 688    | 9 653                    | 1 283     | 648                 | 1 396                            | -569                              |
| Juillet - septembre | 10 745                | 7 065 | 16 626                     | 13 466   | 12 450                   | 2 415     | 1 552               | 1 959                            | 2 938                             |
| Avril - juin        | 10 455                | 7 256 | 17 246                     | 14 367   | 12 167                   | 1 328     | 1 141               | 1 424                            | 670                               |
| Janvier - mars      | 9 761                 | 8 088 | 11 261                     | 10 134   | 10 506                   | 1 064     | 616                 | 1 292                            | 1 399                             |
| <b>2004</b>         |                       |       |                            |          |                          |           |                     |                                  |                                   |
| Octobre - décembre  | 10 022                | 7 687 | 10 805                     | 8 667    | 7 542                    | 1 273     | 648                 | 1 397                            | 746                               |
| Juillet - septembre | 10 393                | 7 223 | 14 968                     | 12 898   | 10 362                   | 2 390     | 1 552               | 1 956                            | 2 623                             |
| Avril - juin        | 10 334                | 7 174 | 15 207                     | 12 158   | 10 156                   | 1 597     | 954                 | 1 455                            | -245                              |
| Janvier - mars      | 9 740                 | 7 840 | 9 982                      | 9 688    | 8 965                    | 1 269     | 549                 | 1 312                            | 967                               |
| <b>2003</b>         |                       |       |                            |          |                          |           |                     |                                  |                                   |
| Octobre - décembre  | 9 737                 | 7 877 | 9 307                      | 7 624    | 8 135                    | 1 436     | 579                 | 1 385                            | 712                               |
| Juillet - septembre | 10 394                | 6 972 | 15 910                     | 13 071   | 9 463                    | 2 655     | 1 372               | 1 917                            | 1 649                             |
| Avril - juin        | 10 552                | 6 925 | 12 037                     | 12 292   | 9 691                    | 1 408     | 971                 | 1 372                            | 1 900                             |
| Janvier - mars      | 9 813                 | 7 546 | 10 461                     | 10 673   | 7 954                    | 1 156     | 673                 | 1 262                            | 1 287                             |
| <b>2002</b>         |                       |       |                            |          |                          |           |                     |                                  |                                   |
| Octobre - décembre  | 9 699                 | 7 369 | 9 011                      | 9 191    | 6 297                    | 1 507     | 519                 | 1 415                            | -392                              |
| Juillet - septembre | 10 470                | 6 854 | 16 569                     | 16 959   | 7 989                    | 2 890     | 1 262               | 2 019                            | 4 032                             |
| Avril - juin        | 10 291                | 6 989 | 11 579                     | 13 761   | 10 205                   | 1 690     | 794                 | 1 371                            | 451                               |
| Janvier - mars      | 9 605                 | 7 672 | 9 822                      | 12 286   | 9 570                    | 1 282     | 388                 | 1 223                            | 2 509                             |
| <b>2001</b>         |                       |       |                            |          |                          |           |                     |                                  |                                   |
| Octobre - décembre  | 9 592                 | 7 243 | 8 811                      | 10 771   | 7 698                    | 1 619     | 486                 | 1 346                            | 206                               |
| Juillet - septembre | 10 444                | 6 793 | 16 947                     | 18 897   | 10 512                   | 3 785     | 1 002               | 2 129                            | 4 911                             |

**Note(s) :** Voir la section « Qualité des données, concepts et méthodologie — Notes explicatives pour les tableaux ».

**Tableau 4-12**  
**Estimations trimestrielles des composantes démographiques, perspective provinciale — Territoire du Yukon**

|                     | Accroissement naturel |       | Migration interprovinciale |          | Migration internationale |           |                     |                                  | Solde de résidents non permanents |
|---------------------|-----------------------|-------|----------------------------|----------|--------------------------|-----------|---------------------|----------------------------------|-----------------------------------|
|                     | Naissances            | Décès | Entrants                   | Sortants | Immigrants               | Émigrants | Émigrants de retour | Solde de l'émigration temporaire |                                   |
|                     | nombre                |       |                            |          |                          |           |                     |                                  |                                   |
| <b>2007</b>         |                       |       |                            |          |                          |           |                     |                                  |                                   |
| Juillet - septembre | 73                    | 38    | 535                        | 460      | 27                       | 5         | 3                   | 8                                | -1                                |
| Avril - juin        | 83                    | 53    | 455                        | 376      | 14                       | 3         | 2                   | 6                                | 53                                |
| Janvier - mars      | 76                    | 51    | 325                        | 523      | 21                       | 2         | 0                   | 5                                | -1                                |
| <b>2006</b>         |                       |       |                            |          |                          |           |                     |                                  |                                   |
| Octobre - décembre  | 77                    | 40    | 261                        | 397      | 12                       | 3         | 0                   | 6                                | -41                               |
| Juillet - septembre | 75                    | 38    | 556                        | 671      | 8                        | 5         | 3                   | 8                                | -14                               |
| Avril - juin        | 86                    | 52    | 327                        | 354      | 29                       | 3         | 2                   | 6                                | 49                                |
| Janvier - mars      | 78                    | 50    | 238                        | 339      | 14                       | 2         | 0                   | 5                                | 27                                |
| <b>2005</b>         |                       |       |                            |          |                          |           |                     |                                  |                                   |
| Octobre - décembre  | 79                    | 39    | 228                        | 328      | 16                       | 3         | 0                   | 6                                | -16                               |
| Juillet - septembre | 76                    | 36    | 474                        | 319      | 16                       | 5         | 3                   | 8                                | -11                               |
| Avril - juin        | 87                    | 49    | 517                        | 520      | 18                       | 3         | 2                   | 6                                | 28                                |
| Janvier - mars      | 78                    | 48    | 250                        | 213      | 13                       | 2         | 0                   | 5                                | -14                               |
| <b>2004</b>         |                       |       |                            |          |                          |           |                     |                                  |                                   |
| Octobre - décembre  | 92                    | 37    | 248                        | 190      | 12                       | 3         | 0                   | 6                                | -34                               |
| Juillet - septembre | 83                    | 35    | 411                        | 450      | 15                       | 5         | 3                   | 8                                | -53                               |
| Avril - juin        | 103                   | 48    | 363                        | 487      | 14                       | 4         | 3                   | 6                                | 63                                |
| Janvier - mars      | 87                    | 46    | 293                        | 344      | 21                       | 3         | 0                   | 5                                | 23                                |
| <b>2003</b>         |                       |       |                            |          |                          |           |                     |                                  |                                   |
| Octobre - décembre  | 85                    | 36    | 208                        | 190      | 15                       | 3         | 0                   | 6                                | -27                               |
| Juillet - septembre | 99                    | 28    | 495                        | 311      | 8                        | 5         | 5                   | 8                                | -27                               |
| Avril - juin        | 81                    | 36    | 345                        | 315      | 11                       | 2         | 1                   | 5                                | 39                                |
| Janvier - mars      | 70                    | 33    | 308                        | 267      | 21                       | 2         | 0                   | 5                                | 29                                |
| <b>2002</b>         |                       |       |                            |          |                          |           |                     |                                  |                                   |
| Octobre - décembre  | 82                    | 33    | 275                        | 236      | 9                        | 3         | 0                   | 6                                | -21                               |
| Juillet - septembre | 89                    | 43    | 471                        | 432      | 13                       | 5         | 2                   | 8                                | 43                                |
| Avril - juin        | 76                    | 35    | 368                        | 436      | 22                       | 4         | 4                   | 5                                | 55                                |
| Janvier - mars      | 92                    | 36    | 361                        | 486      | 5                        | 3         | 1                   | 4                                | 7                                 |
| <b>2001</b>         |                       |       |                            |          |                          |           |                     |                                  |                                   |
| Octobre - décembre  | 90                    | 45    | 311                        | 194      | 12                       | 3         | 2                   | 5                                | -45                               |
| Juillet - septembre | 86                    | 34    | 308                        | 453      | 28                       | 7         | 5                   | 8                                | -22                               |

**Note(s) :** Voir la section « Qualité des données, concepts et méthodologie — Notes explicatives pour les tableaux ».



Tableau 4-13

## Estimations trimestrielles des composantes démographiques, perspective provinciale — Territoires du Nord-Ouest

|                     | Accroissement naturel |       | Migration interprovinciale |          | Migration internationale |           |                     |                                  |                                   |
|---------------------|-----------------------|-------|----------------------------|----------|--------------------------|-----------|---------------------|----------------------------------|-----------------------------------|
|                     | Naissances            | Décès | Entrants                   | Sortants | Immigrants               | Émigrants | Émigrants de retour | Solde de l'émigration temporaire | Solde de résidents non permanents |
|                     | nombre                |       |                            |          |                          |           |                     |                                  |                                   |
| <b>2007</b>         |                       |       |                            |          |                          |           |                     |                                  |                                   |
| Juillet - septembre | 180                   | 41    | 745                        | 1 082    | 27                       | 5         | 0                   | 6                                | -30                               |
| Avril - juin        | 187                   | 38    | 837                        | 743      | 13                       | 3         | 0                   | 4                                | 74                                |
| Janvier - mars      | 160                   | 51    | 607                        | 735      | 16                       | 3         | 0                   | 3                                | -5                                |
| <b>2006</b>         |                       |       |                            |          |                          |           |                     |                                  |                                   |
| Octobre - décembre  | 157                   | 36    | 452                        | 699      | 24                       | 3         | 0                   | 4                                | -46                               |
| Juillet - septembre | 174                   | 38    | 912                        | 977      | 45                       | 5         | 0                   | 6                                | -23                               |
| Avril - juin        | 191                   | 37    | 621                        | 729      | 18                       | 3         | 0                   | 4                                | 36                                |
| Janvier - mars      | 164                   | 50    | 515                        | 904      | 11                       | 3         | 0                   | 3                                | 13                                |
| <b>2005</b>         |                       |       |                            |          |                          |           |                     |                                  |                                   |
| Octobre - décembre  | 163                   | 35    | 201                        | 566      | 16                       | 3         | 0                   | 4                                | -9                                |
| Juillet - septembre | 181                   | 37    | 559                        | 651      | 28                       | 5         | 0                   | 6                                | 9                                 |
| Avril - juin        | 199                   | 36    | 770                        | 1 044    | 20                       | 3         | 0                   | 4                                | -12                               |
| Janvier - mars      | 169                   | 49    | 550                        | 715      | 20                       | 3         | 0                   | 3                                | 14                                |
| <b>2004</b>         |                       |       |                            |          |                          |           |                     |                                  |                                   |
| Octobre - décembre  | 166                   | 34    | 418                        | 518      | 20                       | 3         | 0                   | 4                                | -26                               |
| Juillet - septembre | 171                   | 36    | 574                        | 703      | 19                       | 5         | 0                   | 6                                | -4                                |
| Avril - juin        | 163                   | 35    | 664                        | 748      | 34                       | 4         | 1                   | 4                                | 6                                 |
| Janvier - mars      | 198                   | 48    | 607                        | 776      | 16                       | 4         | 0                   | 4                                | 29                                |
| <b>2003</b>         |                       |       |                            |          |                          |           |                     |                                  |                                   |
| Octobre - décembre  | 160                   | 61    | 425                        | 331      | 25                       | 4         | 0                   | 4                                | 61                                |
| Juillet - septembre | 176                   | 44    | 767                        | 713      | 30                       | 8         | 3                   | 6                                | 20                                |
| Avril - juin        | 182                   | 52    | 678                        | 605      | 23                       | 4         | 0                   | 4                                | 25                                |
| Janvier - mars      | 183                   | 45    | 569                        | 532      | 16                       | 3         | 0                   | 3                                | 1                                 |
| <b>2002</b>         |                       |       |                            |          |                          |           |                     |                                  |                                   |
| Octobre - décembre  | 142                   | 39    | 491                        | 465      | 5                        | 3         | 0                   | 4                                | -6                                |
| Juillet - septembre | 151                   | 47    | 924                        | 818      | 15                       | 5         | 0                   | 6                                | -22                               |
| Avril - juin        | 177                   | 42    | 640                        | 533      | 20                       | 4         | 1                   | 4                                | -5                                |
| Janvier - mars      | 165                   | 41    | 669                        | 695      | 20                       | 3         | 0                   | 3                                | 20                                |
| <b>2001</b>         |                       |       |                            |          |                          |           |                     |                                  |                                   |
| Octobre - décembre  | 147                   | 37    | 389                        | 525      | 18                       | 4         | 0                   | 4                                | -21                               |
| Juillet - septembre | 162                   | 44    | 971                        | 832      | 36                       | 9         | 3                   | 6                                | 41                                |

**Note(s) :** Voir la section « Qualité des données, concepts et méthodologie — Notes explicatives pour les tableaux ».

**Tableau 4-14**  
**Estimations trimestrielles des composantes démographiques, perspective provinciale — Nunavut**

|                     | Accroissement naturel |       | Migration interprovinciale |          | Migration internationale |           |                     |                                  | Solde de résidents non permanents |
|---------------------|-----------------------|-------|----------------------------|----------|--------------------------|-----------|---------------------|----------------------------------|-----------------------------------|
|                     | Naissances            | Décès | Entrants                   | Sortants | Immigrants               | Émigrants | Émigrants de retour | Solde de l'émigration temporaire |                                   |
|                     | nombre                |       |                            |          |                          |           |                     |                                  |                                   |
| <b>2007</b>         |                       |       |                            |          |                          |           |                     |                                  |                                   |
| Juillet - septembre | 186                   | 31    | 326                        | 509      | 5                        | 5         | 0                   | 3                                | 45                                |
| Avril - juin        | 182                   | 33    | 505                        | 327      | 6                        | 3         | 0                   | 3                                | 9                                 |
| Janvier - mars      | 183                   | 36    | 324                        | 228      | 1                        | 2         | 0                   | 2                                | 10                                |
| <b>2006</b>         |                       |       |                            |          |                          |           |                     |                                  |                                   |
| Octobre - décembre  | 188                   | 32    | 235                        | 298      | 2                        | 3         | 0                   | 3                                | -8                                |
| Juillet - septembre | 180                   | 31    | 268                        | 364      | 2                        | 5         | 0                   | 3                                | -1                                |
| Avril - juin        | 175                   | 32    | 391                        | 390      | 3                        | 3         | 0                   | 3                                | 7                                 |
| Janvier - mars      | 178                   | 35    | 260                        | 365      | 2                        | 2         | 0                   | 2                                | 2                                 |
| <b>2005</b>         |                       |       |                            |          |                          |           |                     |                                  |                                   |
| Octobre - décembre  | 182                   | 31    | 125                        | 141      | 2                        | 3         | 0                   | 3                                | 10                                |
| Juillet - septembre | 174                   | 29    | 104                        | 184      | 3                        | 4         | 0                   | 3                                | -1                                |
| Avril - juin        | 170                   | 31    | 436                        | 427      | 0                        | 3         | 0                   | 3                                | -2                                |
| Janvier - mars      | 173                   | 34    | 229                        | 247      | 7                        | 2         | 0                   | 2                                | -2                                |
| <b>2004</b>         |                       |       |                            |          |                          |           |                     |                                  |                                   |
| Octobre - décembre  | 189                   | 30    | 84                         | 134      | 1                        | 3         | 0                   | 3                                | 0                                 |
| Juillet - septembre | 190                   | 29    | 129                        | 251      | 1                        | 4         | 0                   | 3                                | -17                               |
| Avril - juin        | 182                   | 30    | 384                        | 287      | 3                        | 4         | 1                   | 3                                | 14                                |
| Janvier - mars      | 186                   | 32    | 177                        | 293      | 3                        | 3         | 0                   | 2                                | 7                                 |
| <b>2003</b>         |                       |       |                            |          |                          |           |                     |                                  |                                   |
| Octobre - décembre  | 175                   | 43    | 116                        | 111      | 2                        | 3         | 0                   | 3                                | -6                                |
| Juillet - septembre | 182                   | 29    | 144                        | 265      | 3                        | 5         | 2                   | 3                                | 7                                 |
| Avril - juin        | 202                   | 39    | 229                        | 297      | 0                        | 2         | 0                   | 2                                | 1                                 |
| Janvier - mars      | 199                   | 23    | 208                        | 242      | 4                        | 2         | 0                   | 2                                | 4                                 |
| <b>2002</b>         |                       |       |                            |          |                          |           |                     |                                  |                                   |
| Octobre - décembre  | 166                   | 34    | 164                        | 228      | 0                        | 3         | 0                   | 3                                | -2                                |
| Juillet - septembre | 195                   | 33    | 342                        | 374      | 1                        | 5         | 0                   | 3                                | 5                                 |
| Avril - juin        | 196                   | 33    | 505                        | 158      | 5                        | 3         | 0                   | 2                                | -4                                |
| Janvier - mars      | 169                   | 27    | 181                        | 328      | 6                        | 3         | 0                   | 1                                | 12                                |
| <b>2001</b>         |                       |       |                            |          |                          |           |                     |                                  |                                   |
| Octobre - décembre  | 187                   | 39    | 203                        | 260      | 2                        | 3         | 0                   | 3                                | 2                                 |
| Juillet - septembre | 170                   | 31    | 217                        | 336      | 6                        | 5         | 0                   | 3                                | -4                                |

**Note(s) :** Voir la section « Qualité des données, concepts et méthodologie — Notes explicatives pour les tableaux ».

Tableau 5-1

Estimations trimestrielles des composantes démographiques, perspective nationale — Naissances <sup>1</sup>

|                     | Canada | Terre-Neuve-<br>et-Labrador | Île-du-<br>Prince-<br>Édouard | Nouvelle-<br>Écosse | Nouveau-<br>Brunswick | Québec | Ontario |
|---------------------|--------|-----------------------------|-------------------------------|---------------------|-----------------------|--------|---------|
|                     | nombre |                             |                               |                     |                       |        |         |
| <b>2007</b>         |        |                             |                               |                     |                       |        |         |
| Juillet - septembre | 94 186 | 1 099                       | 356                           | 2 261               | 1 774                 | 22 400 | 35 727  |
| Avril - juin        | 91 321 | 1 084                       | 337                           | 2 169               | 1 679                 | 21 500 | 34 355  |
| Janvier - mars      | 84 068 | 1 044                       | 345                           | 1 894               | 1 620                 | 19 750 | 32 021  |
| <b>2006</b>         |        |                             |                               |                     |                       |        |         |
| Octobre - décembre  | 85 052 | 1 074                       | 309                           | 2 042               | 1 637                 | 20 150 | 32 149  |
| Juillet - septembre | 92 407 | 1 124                       | 357                           | 2 277               | 1 792                 | 21 750 | 35 616  |
| Avril - juin        | 89 573 | 1 112                       | 336                           | 2 200               | 1 705                 | 20 550 | 34 328  |
| Janvier - mars      | 83 149 | 1 072                       | 344                           | 1 921               | 1 647                 | 19 500 | 31 986  |
| <b>2005</b>         |        |                             |                               |                     |                       |        |         |
| Octobre - décembre  | 82 264 | 1 105                       | 308                           | 2 070               | 1 666                 | 18 089 | 32 112  |
| Juillet - septembre | 90 369 | 1 154                       | 355                           | 2 308               | 1 822                 | 20 332 | 35 535  |
| Avril - juin        | 88 353 | 1 141                       | 335                           | 2 231               | 1 733                 | 19 979 | 34 229  |
| Janvier - mars      | 81 190 | 1 101                       | 342                           | 1 948               | 1 671                 | 17 946 | 31 884  |
| <b>2004</b>         |        |                             |                               |                     |                       |        |         |
| Octobre - décembre  | 81 735 | 1 124                       | 328                           | 2 121               | 1 642                 | 17 818 | 32 334  |
| Juillet - septembre | 87 992 | 1 177                       | 366                           | 2 275               | 1 828                 | 19 679 | 34 349  |
| Avril - juin        | 85 762 | 1 087                       | 363                           | 2 188               | 1 765                 | 18 825 | 33 812  |
| Janvier - mars      | 81 583 | 1 100                       | 333                           | 2 150               | 1 724                 | 17 750 | 32 062  |
| <b>2003</b>         |        |                             |                               |                     |                       |        |         |
| Octobre - décembre  | 81 561 | 1 177                       | 328                           | 2 043               | 1 724                 | 17 954 | 32 142  |
| Juillet - septembre | 88 856 | 1 234                       | 379                           | 2 332               | 1 859                 | 19 835 | 34 858  |
| Avril - juin        | 85 486 | 1 153                       | 386                           | 2 226               | 1 796                 | 18 923 | 33 071  |
| Janvier - mars      | 79 299 | 1 065                       | 324                           | 2 049               | 1 738                 | 17 193 | 30 858  |
| <b>2002</b>         |        |                             |                               |                     |                       |        |         |
| Octobre - décembre  | 79 120 | 1 127                       | 315                           | 2 032               | 1 680                 | 17 263 | 31 239  |
| Juillet - septembre | 86 618 | 1 251                       | 349                           | 2 328               | 1 890                 | 18 894 | 34 088  |
| Avril - juin        | 83 719 | 1 178                       | 348                           | 2 194               | 1 736                 | 18 616 | 32 517  |
| Janvier - mars      | 79 345 | 1 095                       | 316                           | 2 109               | 1 740                 | 17 704 | 30 688  |
| <b>2001</b>         |        |                             |                               |                     |                       |        |         |
| Octobre - décembre  | 78 968 | 1 076                       | 291                           | 2 084               | 1 637                 | 17 434 | 31 468  |
| Juillet - septembre | 86 123 | 1 287                       | 358                           | 2 306               | 1 858                 | 18 848 | 34 274  |

Voir les notes à la fin du tableau.

Tableau 5-1 – suite

 Estimations trimestrielles des composantes démographiques, perspective nationale — Naissances <sup>1</sup>

|                     | Manitoba | Saskatchewan | Alberta | Colombie-Britannique | Territoire du Yukon | Territoires du Nord-Ouest | Nunavut |
|---------------------|----------|--------------|---------|----------------------|---------------------|---------------------------|---------|
|                     | nombre   |              |         |                      |                     |                           |         |
| <b>2007</b>         |          |              |         |                      |                     |                           |         |
| Juillet - septembre | 3 690    | 3 154        | 11 776  | 11 510               | 73                  | 180                       | 186     |
| Avril - juin        | 3 682    | 3 131        | 11 869  | 11 063               | 83                  | 187                       | 182     |
| Janvier - mars      | 3 371    | 2 873        | 10 638  | 10 093               | 76                  | 160                       | 183     |
| <b>2006</b>         |          |              |         |                      |                     |                           |         |
| Octobre - décembre  | 3 467    | 2 836        | 10 764  | 10 202               | 77                  | 157                       | 188     |
| Juillet - septembre | 3 646    | 3 078        | 11 390  | 10 948               | 75                  | 174                       | 180     |
| Avril - juin        | 3 668    | 3 115        | 11 407  | 10 700               | 86                  | 191                       | 175     |
| Janvier - mars      | 3 362    | 2 871        | 10 202  | 9 824                | 78                  | 164                       | 178     |
| <b>2005</b>         |          |              |         |                      |                     |                           |         |
| Octobre - décembre  | 3 463    | 2 846        | 10 315  | 9 866                | 79                  | 163                       | 182     |
| Juillet - septembre | 3 643    | 3 093        | 10 951  | 10 745               | 76                  | 181                       | 174     |
| Avril - juin        | 3 672    | 3 138        | 10 984  | 10 455               | 87                  | 199                       | 170     |
| Janvier - mars      | 3 367    | 2 890        | 9 860   | 9 761                | 78                  | 169                       | 173     |
| <b>2004</b>         |          |              |         |                      |                     |                           |         |
| Octobre - décembre  | 3 297    | 2 818        | 9 784   | 10 022               | 92                  | 166                       | 189     |
| Juillet - septembre | 3 695    | 3 069        | 10 717  | 10 393               | 83                  | 171                       | 190     |
| Avril - juin        | 3 435    | 3 044        | 10 461  | 10 334               | 103                 | 163                       | 182     |
| Janvier - mars      | 3 384    | 3 052        | 9 817   | 9 740                | 87                  | 198                       | 186     |
| <b>2003</b>         |          |              |         |                      |                     |                           |         |
| Octobre - décembre  | 3 440    | 2 877        | 9 719   | 9 737                | 85                  | 160                       | 175     |
| Juillet - septembre | 3 722    | 3 148        | 10 638  | 10 394               | 99                  | 176                       | 182     |
| Avril - juin        | 3 489    | 3 113        | 10 312  | 10 552               | 81                  | 182                       | 202     |
| Janvier - mars      | 3 289    | 2 900        | 9 618   | 9 813                | 70                  | 183                       | 199     |
| <b>2002</b>         |          |              |         |                      |                     |                           |         |
| Octobre - décembre  | 3 329    | 2 741        | 9 305   | 9 699                | 82                  | 142                       | 166     |
| Juillet - septembre | 3 658    | 3 040        | 10 215  | 10 470               | 89                  | 151                       | 195     |
| Avril - juin        | 3 472    | 2 991        | 9 927   | 10 291               | 76                  | 177                       | 196     |
| Janvier - mars      | 3 429    | 2 989        | 9 244   | 9 605                | 92                  | 165                       | 169     |
| <b>2001</b>         |          |              |         |                      |                     |                           |         |
| Octobre - décembre  | 3 243    | 2 904        | 8 815   | 9 592                | 90                  | 147                       | 187     |
| Juillet - septembre | 3 602    | 3 112        | 9 616   | 10 444               | 86                  | 162                       | 170     |

1. Les nombres de naissances sont définitifs jusqu'en décembre 2005, mis à jour de janvier 2006 à mars 2007 et provisoires à partir d'avril 2007.

**Tableau 5-2**  
**Estimations trimestrielles des composantes démographiques, perspective nationale — Décès<sup>1</sup>**

|                     | Canada | Terre-Neuve-<br>et-Labrador | Île-du-<br>Prince-<br>Édouard | Nouvelle-<br>Écosse | Nouveau-<br>Brunswick | Québec | Ontario |
|---------------------|--------|-----------------------------|-------------------------------|---------------------|-----------------------|--------|---------|
|                     | nombre |                             |                               |                     |                       |        |         |
| <b>2007</b>         |        |                             |                               |                     |                       |        |         |
| Juillet - septembre | 56 711 | 1 139                       | 272                           | 1 985               | 1 537                 | 12 950 | 21 412  |
| Avril - juin        | 58 336 | 1 085                       | 315                           | 2 113               | 1 622                 | 13 850 | 21 838  |
| Janvier - mars      | 64 306 | 1 242                       | 378                           | 2 388               | 1 873                 | 15 450 | 24 330  |
| <b>2006</b>         |        |                             |                               |                     |                       |        |         |
| Octobre - décembre  | 60 092 | 1 107                       | 320                           | 2 204               | 1 592                 | 13 800 | 22 924  |
| Juillet - septembre | 55 197 | 1 115                       | 269                           | 1 949               | 1 502                 | 12 850 | 20 645  |
| Avril - juin        | 56 775 | 1 062                       | 309                           | 2 073               | 1 587                 | 13 400 | 21 232  |
| Janvier - mars      | 61 351 | 1 214                       | 372                           | 2 343               | 1 834                 | 13 700 | 23 643  |
| <b>2005</b>         |        |                             |                               |                     |                       |        |         |
| Octobre - décembre  | 58 656 | 1 085                       | 315                           | 2 162               | 1 561                 | 13 600 | 22 272  |
| Juillet - septembre | 53 905 | 1 092                       | 264                           | 1 913               | 1 471                 | 12 650 | 20 034  |
| Avril - juin        | 55 875 | 1 040                       | 304                           | 2 033               | 1 555                 | 13 650 | 20 584  |
| Janvier - mars      | 62 804 | 1 187                       | 365                           | 2 300               | 1 795                 | 16 200 | 22 905  |
| <b>2004</b>         |        |                             |                               |                     |                       |        |         |
| Octobre - décembre  | 57 912 | 1 060                       | 308                           | 2 120               | 1 529                 | 13 891 | 21 582  |
| Juillet - septembre | 52 781 | 1 070                       | 259                           | 1 876               | 1 440                 | 12 300 | 19 424  |
| Avril - juin        | 54 839 | 1 018                       | 298                           | 1 992               | 1 522                 | 13 662 | 19 954  |
| Janvier - mars      | 61 052 | 1 160                       | 358                           | 2 253               | 1 756                 | 15 774 | 22 192  |
| <b>2003</b>         |        |                             |                               |                     |                       |        |         |
| Octobre - décembre  | 59 527 | 1 068                       | 288                           | 2 088               | 1 629                 | 14 034 | 22 336  |
| Juillet - septembre | 53 411 | 1 008                       | 281                           | 1 936               | 1 466                 | 12 941 | 19 673  |
| Avril - juin        | 54 841 | 1 059                       | 294                           | 1 943               | 1 560                 | 13 640 | 20 163  |
| Janvier - mars      | 58 390 | 1 146                       | 320                           | 2 097               | 1 602                 | 14 312 | 22 037  |
| <b>2002</b>         |        |                             |                               |                     |                       |        |         |
| Octobre - décembre  | 57 233 | 1 089                       | 309                           | 1 997               | 1 588                 | 13 640 | 21 594  |
| Juillet - septembre | 53 441 | 982                         | 294                           | 1 907               | 1 431                 | 13 304 | 19 616  |
| Avril - juin        | 54 130 | 1 048                       | 301                           | 2 066               | 1 507                 | 13 326 | 19 684  |
| Janvier - mars      | 58 799 | 1 064                       | 332                           | 2 027               | 1 570                 | 15 265 | 21 346  |
| <b>2001</b>         |        |                             |                               |                     |                       |        |         |
| Octobre - décembre  | 55 406 | 1 069                       | 280                           | 1 983               | 1 583                 | 13 392 | 20 594  |
| Juillet - septembre | 52 159 | 945                         | 292                           | 1 846               | 1 405                 | 12 752 | 19 369  |

Voir les notes à la fin du tableau.

Tableau 5-2 – suite

 Estimations trimestrielles des composantes démographiques, perspective nationale — Décès<sup>1</sup>

|                     | Manitoba | Saskat-<br>chewan | Alberta | Colombie-<br>Britannique | Territoire<br>du<br>Yukon | Territoires<br>du<br>Nord-Ouest | Nunavut |
|---------------------|----------|-------------------|---------|--------------------------|---------------------------|---------------------------------|---------|
|                     | nombre   |                   |         |                          |                           |                                 |         |
| <b>2007</b>         |          |                   |         |                          |                           |                                 |         |
| Juillet - septembre | 2 556    | 2 223             | 5 037   | 7 490                    | 38                        | 41                              | 31      |
| Avril - juin        | 2 567    | 2 241             | 5 049   | 7 532                    | 53                        | 38                              | 33      |
| Janvier - mars      | 2 578    | 2 426             | 5 371   | 8 132                    | 51                        | 51                              | 36      |
| <b>2006</b>         |          |                   |         |                          |                           |                                 |         |
| Octobre - décembre  | 2 609    | 2 234             | 5 309   | 7 885                    | 40                        | 36                              | 32      |
| Juillet - septembre | 2 518    | 2 178             | 4 852   | 7 212                    | 38                        | 38                              | 31      |
| Avril - juin        | 2 526    | 2 202             | 4 853   | 7 410                    | 52                        | 37                              | 32      |
| Janvier - mars      | 2 541    | 2 396             | 5 152   | 8 021                    | 50                        | 50                              | 35      |
| <b>2005</b>         |          |                   |         |                          |                           |                                 |         |
| Octobre - décembre  | 2 576    | 2 216             | 5 086   | 7 678                    | 39                        | 35                              | 31      |
| Juillet - septembre | 2 487    | 2 161             | 4 666   | 7 065                    | 36                        | 37                              | 29      |
| Avril - juin        | 2 493    | 2 186             | 4 658   | 7 256                    | 49                        | 36                              | 31      |
| Janvier - mars      | 2 507    | 2 377             | 4 949   | 8 088                    | 48                        | 49                              | 34      |
| <b>2004</b>         |          |                   |         |                          |                           |                                 |         |
| Octobre - décembre  | 2 539    | 2 198             | 4 897   | 7 687                    | 37                        | 34                              | 30      |
| Juillet - septembre | 2 450    | 2 139             | 4 500   | 7 223                    | 35                        | 36                              | 29      |
| Avril - juin        | 2 450    | 2 159             | 4 497   | 7 174                    | 48                        | 35                              | 30      |
| Janvier - mars      | 2 464    | 2 348             | 4 781   | 7 840                    | 46                        | 48                              | 32      |
| <b>2003</b>         |          |                   |         |                          |                           |                                 |         |
| Octobre - décembre  | 2 654    | 2 461             | 4 952   | 7 877                    | 36                        | 61                              | 43      |
| Juillet - septembre | 2 326    | 2 162             | 4 545   | 6 972                    | 28                        | 44                              | 29      |
| Avril - juin        | 2 452    | 2 151             | 4 527   | 6 925                    | 36                        | 52                              | 39      |
| Janvier - mars      | 2 435    | 2 233             | 4 561   | 7 546                    | 33                        | 45                              | 23      |
| <b>2002</b>         |          |                   |         |                          |                           |                                 |         |
| Octobre - décembre  | 2 581    | 2 352             | 4 608   | 7 369                    | 33                        | 39                              | 34      |
| Juillet - septembre | 2 384    | 2 144             | 4 402   | 6 854                    | 43                        | 47                              | 33      |
| Avril - juin        | 2 385    | 2 169             | 4 545   | 6 989                    | 35                        | 42                              | 33      |
| Janvier - mars      | 2 499    | 2 241             | 4 679   | 7 672                    | 36                        | 41                              | 27      |
| <b>2001</b>         |          |                   |         |                          |                           |                                 |         |
| Octobre - décembre  | 2 500    | 2 157             | 4 484   | 7 243                    | 45                        | 37                              | 39      |
| Juillet - septembre | 2 336    | 2 083             | 4 229   | 6 793                    | 34                        | 44                              | 31      |

1. Les nombres de décès sont définitifs jusqu'en décembre 2004, mis à jour de janvier 2005 à mars 2007 et provisoires à partir d'avril 2007.

Tableau 5-3

Estimations trimestrielles des composantes démographiques, perspective nationale — Immigrants <sup>1</sup>

|                     | Canada | Terre-Neuve-<br>et-Labrador | Île-du-<br>Prince-<br>Édouard | Nouvelle-<br>Écosse | Nouveau-<br>Brunswick | Québec | Ontario |
|---------------------|--------|-----------------------------|-------------------------------|---------------------|-----------------------|--------|---------|
|                     | nombre |                             |                               |                     |                       |        |         |
| <b>2007</b>         |        |                             |                               |                     |                       |        |         |
| Juillet - septembre | 71 641 | 143                         | 419                           | 764                 | 487                   | 13 900 | 33 310  |
| Avril - juin        | 61 647 | 115                         | 214                           | 646                 | 388                   | 11 565 | 29 511  |
| Janvier - mars      | 47 877 | 109                         | 148                           | 542                 | 375                   | 9 360  | 22 348  |
| <b>2006</b>         |        |                             |                               |                     |                       |        |         |
| Octobre - décembre  | 58 245 | 155                         | 170                           | 631                 | 397                   | 10 216 | 29 446  |
| Juillet - septembre | 70 358 | 127                         | 200                           | 896                 | 470                   | 13 941 | 34 192  |
| Avril - juin        | 67 908 | 115                         | 135                           | 554                 | 457                   | 11 420 | 34 912  |
| Janvier - mars      | 55 134 | 112                         | 60                            | 504                 | 322                   | 9 104  | 27 367  |
| <b>2005</b>         |        |                             |                               |                     |                       |        |         |
| Octobre - décembre  | 55 385 | 116                         | 59                            | 459                 | 240                   | 8 426  | 30 239  |
| Juillet - septembre | 75 945 | 108                         | 98                            | 680                 | 367                   | 13 049 | 40 541  |
| Avril - juin        | 74 471 | 125                         | 101                           | 462                 | 306                   | 12 496 | 40 486  |
| Janvier - mars      | 56 438 | 147                         | 72                            | 328                 | 178                   | 9 343  | 29 269  |
| <b>2004</b>         |        |                             |                               |                     |                       |        |         |
| Octobre - décembre  | 48 092 | 93                          | 86                            | 372                 | 182                   | 9 159  | 25 301  |
| Juillet - septembre | 65 578 | 176                         | 53                            | 546                 | 199                   | 12 418 | 34 734  |
| Avril - juin        | 67 242 | 159                         | 89                            | 459                 | 232                   | 12 326 | 36 347  |
| Janvier - mars      | 54 912 | 151                         | 82                            | 393                 | 182                   | 10 341 | 28 720  |
| <b>2003</b>         |        |                             |                               |                     |                       |        |         |
| Octobre - décembre  | 53 588 | 78                          | 50                            | 390                 | 182                   | 10 016 | 28 639  |
| Juillet - septembre | 63 340 | 148                         | 46                            | 465                 | 164                   | 11 869 | 34 239  |
| Avril - juin        | 58 864 | 65                          | 34                            | 309                 | 164                   | 10 184 | 31 869  |
| Janvier - mars      | 45 560 | 68                          | 23                            | 310                 | 155                   | 7 489  | 24 989  |
| <b>2002</b>         |        |                             |                               |                     |                       |        |         |
| Octobre - décembre  | 41 843 | 115                         | 25                            | 322                 | 161                   | 7 846  | 22 532  |
| Juillet - septembre | 52 926 | 66                          | 7                             | 314                 | 168                   | 9 407  | 30 437  |
| Avril - juin        | 72 719 | 117                         | 44                            | 421                 | 211                   | 10 572 | 44 525  |
| Janvier - mars      | 61 583 | 109                         | 31                            | 365                 | 170                   | 9 754  | 36 136  |
| <b>2001</b>         |        |                             |                               |                     |                       |        |         |
| Octobre - décembre  | 52 132 | 104                         | 41                            | 331                 | 169                   | 8 715  | 30 033  |
| Juillet - septembre | 69 900 | 92                          | 29                            | 498                 | 218                   | 10 038 | 42 142  |

Voir les notes à la fin du tableau.

Tableau 5-3 – suite

 Estimations trimestrielles des composantes démographiques, perspective nationale — Immigrants <sup>1</sup>

|                     | Manitoba | Saskatchewan | Alberta | Colombie-Britannique | Territoire du Yukon | Territoires du Nord-Ouest | Nunavut |
|---------------------|----------|--------------|---------|----------------------|---------------------|---------------------------|---------|
|                     | nombre   |              |         |                      |                     |                           |         |
| <b>2007</b>         |          |              |         |                      |                     |                           |         |
| Juillet - septembre | 3 100    | 1 121        | 6 166   | 12 172               | 27                  | 27                        | 5       |
| Avril - juin        | 3 236    | 883          | 5 559   | 9 497                | 14                  | 13                        | 6       |
| Janvier - mars      | 2 313    | 655          | 4 012   | 7 977                | 21                  | 16                        | 1       |
| <b>2006</b>         |          |              |         |                      |                     |                           |         |
| Octobre - décembre  | 2 188    | 851          | 4 832   | 9 321                | 12                  | 24                        | 2       |
| Juillet - septembre | 3 052    | 697          | 5 713   | 11 015               | 8                   | 45                        | 2       |
| Avril - juin        | 2 647    | 697          | 5 445   | 11 476               | 29                  | 18                        | 3       |
| Janvier - mars      | 2 160    | 479          | 4 727   | 10 272               | 14                  | 11                        | 2       |
| <b>2005</b>         |          |              |         |                      |                     |                           |         |
| Octobre - décembre  | 1 580    | 411          | 4 168   | 9 653                | 16                  | 16                        | 2       |
| Juillet - septembre | 2 493    | 521          | 5 591   | 12 450               | 16                  | 28                        | 3       |
| Avril - juin        | 2 356    | 643          | 5 291   | 12 167               | 18                  | 20                        | 0       |
| Janvier - mars      | 1 668    | 532          | 4 355   | 10 506               | 13                  | 20                        | 7       |
| <b>2004</b>         |          |              |         |                      |                     |                           |         |
| Octobre - décembre  | 1 600    | 450          | 3 274   | 7 542                | 12                  | 20                        | 1       |
| Juillet - septembre | 2 062    | 472          | 4 521   | 10 362               | 15                  | 19                        | 1       |
| Avril - juin        | 2 234    | 584          | 4 605   | 10 156               | 14                  | 34                        | 3       |
| Janvier - mars      | 1 530    | 436          | 4 072   | 8 965                | 21                  | 16                        | 3       |
| <b>2003</b>         |          |              |         |                      |                     |                           |         |
| Octobre - décembre  | 1 733    | 462          | 3 861   | 8 135                | 15                  | 25                        | 2       |
| Juillet - septembre | 1 920    | 412          | 4 573   | 9 463                | 8                   | 30                        | 3       |
| Avril - juin        | 1 803    | 415          | 4 296   | 9 691                | 11                  | 23                        | 0       |
| Janvier - mars      | 1 047    | 379          | 3 105   | 7 954                | 21                  | 16                        | 4       |
| <b>2002</b>         |          |              |         |                      |                     |                           |         |
| Octobre - décembre  | 1 004    | 397          | 3 130   | 6 297                | 9                   | 5                         | 0       |
| Juillet - septembre | 1 052    | 367          | 3 090   | 7 989                | 13                  | 15                        | 1       |
| Avril - juin        | 1 524    | 452          | 4 601   | 10 205               | 22                  | 20                        | 5       |
| Janvier - mars      | 1 035    | 451          | 3 931   | 9 570                | 5                   | 20                        | 6       |
| <b>2001</b>         |          |              |         |                      |                     |                           |         |
| Octobre - décembre  | 1 100    | 361          | 3 548   | 7 698                | 12                  | 18                        | 2       |
| Juillet - septembre | 1 166    | 557          | 4 578   | 10 512               | 28                  | 36                        | 6       |

1. Les nombres d'immigrants sont définitifs jusqu'en décembre 2004, mis à jour de janvier 2005 à mars 2007 et provisoires à partir d'avril 2007.



**Tableau 5-4**  
**Estimations trimestrielles des composantes démographiques, perspective nationale — Émigrants <sup>1</sup>**

|                     | Canada | Terre-Neuve-<br>et-Labrador | Île-du-<br>Prince-<br>Édouard | Nouvelle-<br>Écosse | Nouveau-<br>Brunswick | Québec | Ontario |
|---------------------|--------|-----------------------------|-------------------------------|---------------------|-----------------------|--------|---------|
|                     | nombre |                             |                               |                     |                       |        |         |
| <b>2007</b>         |        |                             |                               |                     |                       |        |         |
| Juillet - septembre | 16 554 | 81                          | 10                            | 330                 | 186                   | 2 677  | 7 819   |
| Avril - juin        | 9 038  | 44                          | 6                             | 180                 | 101                   | 1 461  | 4 267   |
| Janvier - mars      | 7 230  | 35                          | 5                             | 145                 | 81                    | 1 169  | 3 413   |
| <b>2006</b>         |        |                             |                               |                     |                       |        |         |
| Octobre - décembre  | 8 688  | 43                          | 6                             | 173                 | 98                    | 1 406  | 4 101   |
| Juillet - septembre | 16 393 | 81                          | 10                            | 327                 | 184                   | 2 651  | 7 742   |
| Avril - juin        | 8 986  | 44                          | 6                             | 180                 | 101                   | 1 453  | 4 243   |
| Janvier - mars      | 7 187  | 35                          | 5                             | 143                 | 80                    | 1 163  | 3 394   |
| <b>2005</b>         |        |                             |                               |                     |                       |        |         |
| Octobre - décembre  | 8 621  | 43                          | 6                             | 172                 | 97                    | 1 393  | 4 070   |
| Juillet - septembre | 16 231 | 79                          | 10                            | 324                 | 182                   | 2 626  | 7 665   |
| Avril - juin        | 8 928  | 44                          | 6                             | 177                 | 101                   | 1 444  | 4 216   |
| Janvier - mars      | 7 150  | 35                          | 5                             | 142                 | 80                    | 1 157  | 3 376   |
| <b>2004</b>         |        |                             |                               |                     |                       |        |         |
| Octobre - décembre  | 8 555  | 42                          | 6                             | 171                 | 96                    | 1 383  | 4 038   |
| Juillet - septembre | 16 065 | 79                          | 10                            | 321                 | 181                   | 2 599  | 7 586   |
| Avril - juin        | 8 738  | 31                          | 29                            | 175                 | 71                    | 1 423  | 3 788   |
| Janvier - mars      | 6 942  | 24                          | 24                            | 138                 | 57                    | 1 131  | 3 010   |
| <b>2003</b>         |        |                             |                               |                     |                       |        |         |
| Octobre - décembre  | 7 853  | 28                          | 26                            | 158                 | 64                    | 1 280  | 3 403   |
| Juillet - septembre | 14 524 | 52                          | 49                            | 290                 | 120                   | 2 367  | 6 296   |
| Avril - juin        | 7 286  | 19                          | 5                             | 156                 | 61                    | 1 113  | 3 297   |
| Janvier - mars      | 5 978  | 17                          | 4                             | 128                 | 49                    | 913    | 2 705   |
| <b>2002</b>         |        |                             |                               |                     |                       |        |         |
| Octobre - décembre  | 7 797  | 22                          | 6                             | 167                 | 65                    | 1 191  | 3 525   |
| Juillet - septembre | 14 952 | 41                          | 11                            | 320                 | 125                   | 2 283  | 6 764   |
| Avril - juin        | 7 857  | 35                          | 13                            | 160                 | 109                   | 1 264  | 3 253   |
| Janvier - mars      | 5 959  | 26                          | 10                            | 121                 | 83                    | 959    | 2 466   |
| <b>2001</b>         |        |                             |                               |                     |                       |        |         |
| Octobre - décembre  | 7 525  | 33                          | 13                            | 154                 | 104                   | 1 211  | 3 114   |
| Juillet - septembre | 17 587 | 78                          | 30                            | 358                 | 245                   | 2 831  | 7 281   |

Voir les notes à la fin du tableau.

Tableau 5-4 – suite

## Estimations trimestrielles des composantes démographiques, perspective nationale — Émigrants 1

|                     | Manitoba | Saskat-<br>chewan | Alberta | Colombie-<br>Britannique | Territoire<br>du<br>Yukon | Territoires<br>du<br>Nord-Ouest | Nunavut |
|---------------------|----------|-------------------|---------|--------------------------|---------------------------|---------------------------------|---------|
|                     | nombre   |                   |         |                          |                           |                                 |         |
| <b>2007</b>         |          |                   |         |                          |                           |                                 |         |
| Juillet - septembre | 707      | 231               | 2 035   | 2 463                    | 5                         | 5                               | 5       |
| Avril - juin        | 387      | 127               | 1 111   | 1 345                    | 3                         | 3                               | 3       |
| Janvier - mars      | 309      | 101               | 889     | 1 076                    | 2                         | 3                               | 2       |
| <b>2006</b>         |          |                   |         |                          |                           |                                 |         |
| Octobre - décembre  | 371      | 122               | 1 067   | 1 292                    | 3                         | 3                               | 3       |
| Juillet - septembre | 700      | 229               | 2 015   | 2 439                    | 5                         | 5                               | 5       |
| Avril - juin        | 384      | 125               | 1 104   | 1 337                    | 3                         | 3                               | 3       |
| Janvier - mars      | 307      | 101               | 883     | 1 069                    | 2                         | 3                               | 2       |
| <b>2005</b>         |          |                   |         |                          |                           |                                 |         |
| Octobre - décembre  | 368      | 120               | 1 060   | 1 283                    | 3                         | 3                               | 3       |
| Juillet - septembre | 694      | 227               | 1 995   | 2 415                    | 5                         | 5                               | 4       |
| Avril - juin        | 382      | 124               | 1 097   | 1 328                    | 3                         | 3                               | 3       |
| Janvier - mars      | 306      | 100               | 878     | 1 064                    | 2                         | 3                               | 2       |
| <b>2004</b>         |          |                   |         |                          |                           |                                 |         |
| Octobre - décembre  | 366      | 119               | 1 052   | 1 273                    | 3                         | 3                               | 3       |
| Juillet - septembre | 687      | 224               | 1 974   | 2 390                    | 5                         | 5                               | 4       |
| Avril - juin        | 312      | 116               | 1 184   | 1 597                    | 4                         | 4                               | 4       |
| Janvier - mars      | 247      | 92                | 940     | 1 269                    | 3                         | 4                               | 3       |
| <b>2003</b>         |          |                   |         |                          |                           |                                 |         |
| Octobre - décembre  | 280      | 104               | 1 064   | 1 436                    | 3                         | 4                               | 3       |
| Juillet - septembre | 518      | 193               | 1 966   | 2 655                    | 5                         | 8                               | 5       |
| Avril - juin        | 256      | 115               | 848     | 1 408                    | 2                         | 4                               | 2       |
| Janvier - mars      | 211      | 93                | 695     | 1 156                    | 2                         | 3                               | 2       |
| <b>2002</b>         |          |                   |         |                          |                           |                                 |         |
| Octobre - décembre  | 275      | 123               | 907     | 1 507                    | 3                         | 3                               | 3       |
| Juillet - septembre | 527      | 235               | 1 741   | 2 890                    | 5                         | 5                               | 5       |
| Avril - juin        | 251      | 128               | 943     | 1 690                    | 4                         | 4                               | 3       |
| Janvier - mars      | 190      | 98                | 715     | 1 282                    | 3                         | 3                               | 3       |
| <b>2001</b>         |          |                   |         |                          |                           |                                 |         |
| Octobre - décembre  | 240      | 123               | 904     | 1 619                    | 3                         | 4                               | 3       |
| Juillet - septembre | 560      | 287               | 2 111   | 3 785                    | 7                         | 9                               | 5       |

1. Les nombres d'émigrants sont définitifs jusqu'en juin 2004, mis à jour de juillet 2004 à mars 2007 et provisoires à partir d'avril 2007.

**Tableau 5-5**  
**Estimations trimestrielles des composantes démographiques, perspective nationale — Émigrants de retour <sup>1</sup>**

|                     | Canada | Terre-Neuve-<br>et-Labrador | Île-du-<br>Prince-<br>Édouard | Nouvelle-<br>Écosse | Nouveau-<br>Brunswick | Québec | Ontario |
|---------------------|--------|-----------------------------|-------------------------------|---------------------|-----------------------|--------|---------|
|                     | nombre |                             |                               |                     |                       |        |         |
| <b>2007</b>         |        |                             |                               |                     |                       |        |         |
| Juillet - septembre | 8 835  | 24                          | 10                            | 178                 | 94                    | 1 358  | 3 744   |
| Avril - juin        | 6 498  | 18                          | 7                             | 131                 | 70                    | 999    | 2 753   |
| Janvier - mars      | 3 508  | 10                          | 3                             | 71                  | 38                    | 540    | 1 486   |
| <b>2006</b>         |        |                             |                               |                     |                       |        |         |
| Octobre - décembre  | 3 691  | 10                          | 3                             | 74                  | 39                    | 569    | 1 565   |
| Juillet - septembre | 8 835  | 24                          | 10                            | 178                 | 94                    | 1 358  | 3 744   |
| Avril - juin        | 6 498  | 18                          | 7                             | 131                 | 70                    | 999    | 2 753   |
| Janvier - mars      | 3 508  | 10                          | 3                             | 71                  | 38                    | 540    | 1 486   |
| <b>2005</b>         |        |                             |                               |                     |                       |        |         |
| Octobre - décembre  | 3 691  | 10                          | 3                             | 74                  | 39                    | 569    | 1 565   |
| Juillet - septembre | 8 835  | 24                          | 10                            | 178                 | 94                    | 1 358  | 3 744   |
| Avril - juin        | 6 498  | 18                          | 7                             | 131                 | 70                    | 999    | 2 753   |
| Janvier - mars      | 3 508  | 10                          | 3                             | 71                  | 38                    | 540    | 1 486   |
| <b>2004</b>         |        |                             |                               |                     |                       |        |         |
| Octobre - décembre  | 3 691  | 10                          | 3                             | 74                  | 39                    | 569    | 1 565   |
| Juillet - septembre | 8 835  | 24                          | 10                            | 178                 | 94                    | 1 358  | 3 744   |
| Avril - juin        | 6 269  | 26                          | 20                            | 127                 | 85                    | 1 033  | 2 754   |
| Janvier - mars      | 3 610  | 15                          | 12                            | 73                  | 48                    | 595    | 1 587   |
| <b>2003</b>         |        |                             |                               |                     |                       |        |         |
| Octobre - décembre  | 3 799  | 15                          | 12                            | 76                  | 50                    | 627    | 1 671   |
| Juillet - septembre | 9 024  | 38                          | 28                            | 183                 | 122                   | 1 487  | 3 961   |
| Avril - juin        | 6 048  | 27                          | 5                             | 117                 | 83                    | 1 028  | 2 537   |
| Janvier - mars      | 4 191  | 18                          | 3                             | 82                  | 57                    | 712    | 1 759   |
| <b>2002</b>         |        |                             |                               |                     |                       |        |         |
| Octobre - décembre  | 3 237  | 13                          | 3                             | 63                  | 44                    | 550    | 1 358   |
| Juillet - septembre | 7 864  | 35                          | 7                             | 153                 | 109                   | 1 336  | 3 298   |
| Avril - juin        | 5 382  | 26                          | 18                            | 81                  | 95                    | 859    | 2 352   |
| Janvier - mars      | 2 627  | 13                          | 7                             | 40                  | 46                    | 420    | 1 150   |
| <b>2001</b>         |        |                             |                               |                     |                       |        |         |
| Octobre - décembre  | 3 285  | 16                          | 10                            | 49                  | 58                    | 524    | 1 437   |
| Juillet - septembre | 6 785  | 33                          | 23                            | 102                 | 120                   | 1 082  | 2 964   |

Voir les notes à la fin du tableau.

Tableau 5-5 – suite

 Estimations trimestrielles des composantes démographiques, perspective nationale — Émigrants de retour <sup>1</sup>

|                     | Manitoba | Saskatchewan | Alberta | Colombie-Britannique | Territoire du Yukon | Territoires du Nord-Ouest | Nunavut |
|---------------------|----------|--------------|---------|----------------------|---------------------|---------------------------|---------|
|                     | nombre   |              |         |                      |                     |                           |         |
| <b>2007</b>         |          |              |         |                      |                     |                           |         |
| Juillet - septembre | 318      | 126          | 1 428   | 1 552                | 3                   | 0                         | 0       |
| Avril - juin        | 234      | 93           | 1 050   | 1 141                | 2                   | 0                         | 0       |
| Janvier - mars      | 126      | 50           | 568     | 616                  | 0                   | 0                         | 0       |
| <b>2006</b>         |          |              |         |                      |                     |                           |         |
| Octobre - décembre  | 133      | 53           | 597     | 648                  | 0                   | 0                         | 0       |
| Juillet - septembre | 318      | 126          | 1 428   | 1 552                | 3                   | 0                         | 0       |
| Avril - juin        | 234      | 93           | 1 050   | 1 141                | 2                   | 0                         | 0       |
| Janvier - mars      | 126      | 50           | 568     | 616                  | 0                   | 0                         | 0       |
| <b>2005</b>         |          |              |         |                      |                     |                           |         |
| Octobre - décembre  | 133      | 53           | 597     | 648                  | 0                   | 0                         | 0       |
| Juillet - septembre | 318      | 126          | 1 428   | 1 552                | 3                   | 0                         | 0       |
| Avril - juin        | 234      | 93           | 1 050   | 1 141                | 2                   | 0                         | 0       |
| Janvier - mars      | 126      | 50           | 568     | 616                  | 0                   | 0                         | 0       |
| <b>2004</b>         |          |              |         |                      |                     |                           |         |
| Octobre - décembre  | 133      | 53           | 597     | 648                  | 0                   | 0                         | 0       |
| Juillet - septembre | 318      | 126          | 1 428   | 1 552                | 3                   | 0                         | 0       |
| Avril - juin        | 232      | 115          | 918     | 954                  | 3                   | 1                         | 1       |
| Janvier - mars      | 134      | 67           | 530     | 549                  | 0                   | 0                         | 0       |
| <b>2003</b>         |          |              |         |                      |                     |                           |         |
| Octobre - décembre  | 140      | 71           | 558     | 579                  | 0                   | 0                         | 0       |
| Juillet - septembre | 334      | 167          | 1 322   | 1 372                | 5                   | 3                         | 2       |
| Avril - juin        | 320      | 79           | 880     | 971                  | 1                   | 0                         | 0       |
| Janvier - mars      | 222      | 55           | 610     | 673                  | 0                   | 0                         | 0       |
| <b>2002</b>         |          |              |         |                      |                     |                           |         |
| Octobre - décembre  | 172      | 43           | 472     | 519                  | 0                   | 0                         | 0       |
| Juillet - septembre | 417      | 102          | 1 143   | 1 262                | 2                   | 0                         | 0       |
| Avril - juin        | 254      | 74           | 824     | 794                  | 4                   | 1                         | 0       |
| Janvier - mars      | 123      | 36           | 403     | 388                  | 1                   | 0                         | 0       |
| <b>2001</b>         |          |              |         |                      |                     |                           |         |
| Octobre - décembre  | 155      | 45           | 503     | 486                  | 2                   | 0                         | 0       |
| Juillet - septembre | 320      | 93           | 1 038   | 1 002                | 5                   | 3                         | 0       |

1. Les nombres d'émigrants de retour sont définitifs jusqu'en juin 2004, mis à jour de juillet 2004 à mars 2007 et provisoires à partir d'avril 2007.

**Tableau 5-6**  
**Estimations trimestrielles des composantes démographiques, perspective nationale — Solde de l'émigration temporaire <sup>1</sup>**

|                     | Canada | Terre-Neuve-et-Labrador | Île-du-Prince-Édouard | Nouvelle-Écosse | Nouveau-Brunswick | Québec | Ontario |
|---------------------|--------|-------------------------|-----------------------|-----------------|-------------------|--------|---------|
|                     | nombre |                         |                       |                 |                   |        |         |
| <b>2007</b>         |        |                         |                       |                 |                   |        |         |
| Juillet - septembre | 8 264  | 34                      | 11                    | 121             | 73                | 1 316  | 3 435   |
| Avril - juin        | 5 988  | 25                      | 7                     | 88              | 52                | 954    | 2 489   |
| Janvier - mars      | 5 431  | 23                      | 7                     | 80              | 48                | 865    | 2 257   |
| <b>2006</b>         |        |                         |                       |                 |                   |        |         |
| Octobre - décembre  | 5 884  | 25                      | 8                     | 86              | 52                | 937    | 2 445   |
| Juillet - septembre | 8 264  | 34                      | 11                    | 121             | 73                | 1 316  | 3 435   |
| Avril - juin        | 5 994  | 25                      | 7                     | 88              | 52                | 955    | 2 492   |
| Janvier - mars      | 5 437  | 23                      | 7                     | 80              | 48                | 867    | 2 259   |
| <b>2005</b>         |        |                         |                       |                 |                   |        |         |
| Octobre - décembre  | 5 884  | 25                      | 8                     | 86              | 52                | 937    | 2 445   |
| Juillet - septembre | 8 253  | 34                      | 11                    | 121             | 72                | 1 315  | 3 431   |
| Avril - juin        | 5 998  | 25                      | 7                     | 88              | 52                | 955    | 2 494   |
| Janvier - mars      | 5 444  | 23                      | 7                     | 80              | 48                | 867    | 2 262   |
| <b>2004</b>         |        |                         |                       |                 |                   |        |         |
| Octobre - décembre  | 5 886  | 25                      | 8                     | 86              | 52                | 937    | 2 445   |
| Juillet - septembre | 8 242  | 34                      | 11                    | 121             | 72                | 1 313  | 3 425   |
| Avril - juin        | 6 128  | 26                      | 7                     | 89              | 53                | 977    | 2 548   |
| Janvier - mars      | 5 525  | 23                      | 7                     | 80              | 48                | 881    | 2 298   |
| <b>2003</b>         |        |                         |                       |                 |                   |        |         |
| Octobre - décembre  | 5 835  | 24                      | 8                     | 86              | 51                | 929    | 2 424   |
| Juillet - septembre | 8 076  | 33                      | 11                    | 119             | 70                | 1 287  | 3 357   |
| Avril - juin        | 5 779  | 24                      | 7                     | 85              | 50                | 922    | 2 403   |
| Janvier - mars      | 5 315  | 22                      | 7                     | 78              | 47                | 847    | 2 210   |
| <b>2002</b>         |        |                         |                       |                 |                   |        |         |
| Octobre - décembre  | 5 965  | 25                      | 8                     | 88              | 52                | 950    | 2 479   |
| Juillet - septembre | 8 502  | 35                      | 11                    | 124             | 73                | 1 355  | 3 534   |
| Avril - juin        | 5 774  | 24                      | 7                     | 85              | 50                | 920    | 2 400   |
| Janvier - mars      | 5 148  | 22                      | 7                     | 75              | 44                | 821    | 2 141   |
| <b>2001</b>         |        |                         |                       |                 |                   |        |         |
| Octobre - décembre  | 5 670  | 24                      | 7                     | 83              | 50                | 903    | 2 356   |
| Juillet - septembre | 8 968  | 37                      | 12                    | 131             | 79                | 1 429  | 3 728   |

Voir les notes à la fin du tableau.

Tableau 5-6 – suite

**Estimations trimestrielles des composantes démographiques, perspective nationale — Solde de l'émigration temporaire <sup>1</sup>**

|                     | Manitoba | Saskatchewan | Alberta | Colombie-Britannique | Territoire du Yukon | Territoires du Nord-Ouest | Nunavut |
|---------------------|----------|--------------|---------|----------------------|---------------------|---------------------------|---------|
|                     | nombre   |              |         |                      |                     |                           |         |
| <b>2007</b>         |          |              |         |                      |                     |                           |         |
| Juillet - septembre | 181      | 166          | 949     | 1 961                | 8                   | 6                         | 3       |
| Avril - juin        | 131      | 120          | 687     | 1 422                | 6                   | 4                         | 3       |
| Janvier - mars      | 119      | 110          | 623     | 1 289                | 5                   | 3                         | 2       |
| <b>2006</b>         |          |              |         |                      |                     |                           |         |
| Octobre - décembre  | 129      | 119          | 674     | 1 396                | 6                   | 4                         | 3       |
| Juillet - septembre | 181      | 166          | 949     | 1 961                | 8                   | 6                         | 3       |
| Avril - juin        | 131      | 120          | 687     | 1 424                | 6                   | 4                         | 3       |
| Janvier - mars      | 119      | 110          | 624     | 1 290                | 5                   | 3                         | 2       |
| <b>2005</b>         |          |              |         |                      |                     |                           |         |
| Octobre - décembre  | 129      | 119          | 674     | 1 396                | 6                   | 4                         | 3       |
| Juillet - septembre | 181      | 166          | 946     | 1 959                | 8                   | 6                         | 3       |
| Avril - juin        | 131      | 120          | 689     | 1 424                | 6                   | 4                         | 3       |
| Janvier - mars      | 120      | 110          | 625     | 1 292                | 5                   | 3                         | 2       |
| <b>2004</b>         |          |              |         |                      |                     |                           |         |
| Octobre - décembre  | 129      | 119          | 675     | 1 397                | 6                   | 4                         | 3       |
| Juillet - septembre | 181      | 166          | 946     | 1 956                | 8                   | 6                         | 3       |
| Avril - juin        | 135      | 122          | 703     | 1 455                | 6                   | 4                         | 3       |
| Janvier - mars      | 121      | 111          | 633     | 1 312                | 5                   | 4                         | 2       |
| <b>2003</b>         |          |              |         |                      |                     |                           |         |
| Octobre - décembre  | 128      | 117          | 670     | 1 385                | 6                   | 4                         | 3       |
| Juillet - septembre | 177      | 162          | 926     | 1 917                | 8                   | 6                         | 3       |
| Avril - juin        | 126      | 116          | 663     | 1 372                | 5                   | 4                         | 2       |
| Janvier - mars      | 116      | 106          | 610     | 1 262                | 5                   | 3                         | 2       |
| <b>2002</b>         |          |              |         |                      |                     |                           |         |
| Octobre - décembre  | 131      | 120          | 684     | 1 415                | 6                   | 4                         | 3       |
| Juillet - septembre | 187      | 171          | 976     | 2 019                | 8                   | 6                         | 3       |
| Avril - juin        | 127      | 116          | 663     | 1 371                | 5                   | 4                         | 2       |
| Janvier - mars      | 112      | 103          | 592     | 1 223                | 4                   | 3                         | 1       |
| <b>2001</b>         |          |              |         |                      |                     |                           |         |
| Octobre - décembre  | 125      | 114          | 650     | 1 346                | 5                   | 4                         | 3       |
| Juillet - septembre | 197      | 179          | 1 030   | 2 129                | 8                   | 6                         | 3       |

1. Le solde de l'émigration temporaire est définitif jusqu'en juin 2004, mis à jour de juillet 2004 à mars 2007 et provisoire à partir d'avril 2007.

Tableau 5-7

Estimations trimestrielles des composantes démographiques, perspective nationale — Solde de résidents non permanents <sup>1</sup>

|                     | Canada  | Terre-Neuve-et-Labrador | Île-du-Prince-Édouard | Nouvelle-Écosse | Nouveau-Brunswick | Québec | Ontario |
|---------------------|---------|-------------------------|-----------------------|-----------------|-------------------|--------|---------|
|                     | nombre  |                         |                       |                 |                   |        |         |
| <b>2007</b>         |         |                         |                       |                 |                   |        |         |
| Juillet - septembre | 22 069  | 104                     | 106                   | 379             | 193               | 2 017  | 9 793   |
| Avril - juin        | 19 196  | 68                      | 21                    | -45             | 48                | 3 781  | 6 781   |
| Janvier - mars      | 13 556  | 1                       | 46                    | -12             | 157               | 1 217  | 3 884   |
| <b>2006</b>         |         |                         |                       |                 |                   |        |         |
| Octobre - décembre  | -28 888 | -25                     | -52                   | -159            | -101              | -5 537 | -22 114 |
| Juillet - septembre | 14 020  | 42                      | 90                    | 17              | 276               | 892    | 6 878   |
| Avril - juin        | 14 199  | 118                     | 47                    | 292             | -111              | 3 619  | 6 884   |
| Janvier - mars      | 8 608   | 29                      | 27                    | 30              | 35                | 1 122  | 4 075   |
| <b>2005</b>         |         |                         |                       |                 |                   |        |         |
| Octobre - décembre  | -23 259 | -283                    | -13                   | -246            | -42               | -2 956 | -19 450 |
| Juillet - septembre | 12 878  | 79                      | 19                    | 543             | 181               | 748    | 6 486   |
| Avril - juin        | 7 620   | 219                     | 19                    | -40             | -121              | 1 144  | 4 331   |
| Janvier - mars      | 3 259   | 86                      | -10                   | -30             | 120               | -682   | 1 777   |
| <b>2004</b>         |         |                         |                       |                 |                   |        |         |
| Octobre - décembre  | -20 053 | -134                    | 0                     | -433            | 17                | -3 649 | -16 531 |
| Juillet - septembre | 15 311  | -102                    | 46                    | 352             | 358               | 1 592  | 8 955   |
| Avril - juin        | 10 924  | 192                     | -11                   | 354             | -67               | 2 402  | 7 199   |
| Janvier - mars      | 6 779   | -113                    | 15                    | 89              | 45                | 240    | 4 715   |
| <b>2003</b>         |         |                         |                       |                 |                   |        |         |
| Octobre - décembre  | -20 028 | 12                      | -48                   | -201            | 15                | -4 517 | -15 936 |
| Juillet - septembre | 14 351  | 78                      | 81                    | 502             | 355               | 1 019  | 9 173   |
| Avril - juin        | 15 897  | 71                      | 1                     | 327             | 48                | 1 931  | 10 543  |
| Janvier - mars      | 13 236  | -1                      | 1                     | -54             | 12                | 2 124  | 8 922   |
| <b>2002</b>         |         |                         |                       |                 |                   |        |         |
| Octobre - décembre  | -19 214 | -160                    | -19                   | -427            | -52               | -3 665 | -13 502 |
| Juillet - septembre | 27 994  | 230                     | 38                    | 435             | 388               | 4 029  | 16 207  |
| Avril - juin        | 12 685  | 144                     | 0                     | 358             | -44               | 1 410  | 9 434   |
| Janvier - mars      | 9 746   | 44                      | -4                    | 400             | 170               | 907    | 4 933   |
| <b>2001</b>         |         |                         |                       |                 |                   |        |         |
| Octobre - décembre  | -19 159 | -26                     | -38                   | 89              | -79               | -3 341 | -14 976 |
| Juillet - septembre | 30 478  | -88                     | 30                    | 678             | 379               | 4 636  | 17 699  |

Voir les notes à la fin du tableau.

Tableau 5-7 – suite

**Estimations trimestrielles des composantes démographiques, perspective nationale — Solde de résidents non permanents <sup>1</sup>**

|                     | Manitoba | Saskat-<br>chewan | Alberta | Colombie-<br>Britannique | Territoire<br>du<br>Yukon | Territoires<br>du<br>Nord-Ouest | Nunavut |
|---------------------|----------|-------------------|---------|--------------------------|---------------------------|---------------------------------|---------|
|                     | nombre   |                   |         |                          |                           |                                 |         |
| <b>2007</b>         |          |                   |         |                          |                           |                                 |         |
| Juillet - septembre | 122      | 325               | 4 750   | 4 266                    | -1                        | -30                             | 45      |
| Avril - juin        | 692      | 305               | 5 389   | 2 020                    | 53                        | 74                              | 9       |
| Janvier - mars      | 250      | 157               | 3 587   | 4 265                    | -1                        | -5                              | 10      |
| <b>2006</b>         |          |                   |         |                          |                           |                                 |         |
| Octobre - décembre  | -70      | -235              | 996     | -1 496                   | -41                       | -46                             | -8      |
| Juillet - septembre | 0        | -30               | 2 419   | 3 474                    | -14                       | -23                             | -1      |
| Avril - juin        | 460      | 42                | 2 159   | 597                      | 49                        | 36                              | 7       |
| Janvier - mars      | 130      | 88                | 1 383   | 1 647                    | 27                        | 13                              | 2       |
| <b>2005</b>         |          |                   |         |                          |                           |                                 |         |
| Octobre - décembre  | 180      | -73               | 208     | -569                     | -16                       | -9                              | 10      |
| Juillet - septembre | 69       | 210               | 1 608   | 2 938                    | -11                       | 9                               | -1      |
| Avril - juin        | 326      | 131               | 927     | 670                      | 28                        | -12                             | -2      |
| Janvier - mars      | -24      | 181               | 444     | 1 399                    | -14                       | 14                              | -2      |
| <b>2004</b>         |          |                   |         |                          |                           |                                 |         |
| Octobre - décembre  | -22      | -230              | 243     | 746                      | -34                       | -26                             | 0       |
| Juillet - septembre | 305      | 227               | 1 029   | 2 623                    | -53                       | -4                              | -17     |
| Avril - juin        | 348      | 165               | 504     | -245                     | 63                        | 6                               | 14      |
| Janvier - mars      | 196      | 102               | 464     | 967                      | 23                        | 29                              | 7       |
| <b>2003</b>         |          |                   |         |                          |                           |                                 |         |
| Octobre - décembre  | 66       | -74               | -85     | 712                      | -27                       | 61                              | -6      |
| Juillet - septembre | 188      | 206               | 1 100   | 1 649                    | -27                       | 20                              | 7       |
| Avril - juin        | 417      | 120               | 474     | 1 900                    | 39                        | 25                              | 1       |
| Janvier - mars      | 222      | 24                | 665     | 1 287                    | 29                        | 1                               | 4       |
| <b>2002</b>         |          |                   |         |                          |                           |                                 |         |
| Octobre - décembre  | -92      | -122              | -754    | -392                     | -21                       | -6                              | -2      |
| Juillet - septembre | 519      | 293               | 1 797   | 4 032                    | 43                        | -22                             | 5       |
| Avril - juin        | 231      | 74                | 581     | 451                      | 55                        | -5                              | -4      |
| Janvier - mars      | 218      | 140               | 390     | 2 509                    | 7                         | 20                              | 12      |
| <b>2001</b>         |          |                   |         |                          |                           |                                 |         |
| Octobre - décembre  | -126     | -55               | -749    | 206                      | -45                       | -21                             | 2       |
| Juillet - septembre | 419      | 146               | 1 653   | 4 911                    | -22                       | 41                              | -4      |

1. Le solde de résidents non permanents est définitif jusqu'en juin 2004, mis à jour de juillet 2004 à mars 2007 et provisoire à partir d'avril 2007.



Tableau 5-8

Estimations trimestrielles des composantes démographiques, perspective nationale — Entrants interprovinciaux <sup>1</sup>

|                     | Canada  | Terre-Neuve-<br>et-Labrador | Île-du-<br>Prince-<br>Édouard | Nouvelle-<br>Écosse | Nouveau-<br>Brunswick | Québec | Ontario |
|---------------------|---------|-----------------------------|-------------------------------|---------------------|-----------------------|--------|---------|
|                     | nombre  |                             |                               |                     |                       |        |         |
| <b>2007</b>         |         |                             |                               |                     |                       |        |         |
| Juillet - septembre | 121 904 | 4 162                       | 1 120                         | 6 382               | 5 372                 | 9 301  | 25 900  |
| Avril - juin        | 101 875 | 3 327                       | 1 080                         | 4 930               | 4 377                 | 6 821  | 19 566  |
| Janvier - mars      | 78 603  | 2 237                       | 836                           | 3 519               | 3 144                 | 4 336  | 14 796  |
| <b>2006</b>         |         |                             |                               |                     |                       |        |         |
| Octobre - décembre  | 81 549  | 2 289                       | 572                           | 4 123               | 2 726                 | 5 378  | 13 808  |
| Juillet - septembre | 133 080 | 3 962                       | 1 087                         | 7 026               | 4 475                 | 9 728  | 23 224  |
| Avril - juin        | 77 592  | 2 327                       | 708                           | 4 214               | 2 463                 | 5 194  | 16 270  |
| Janvier - mars      | 66 295  | 1 974                       | 692                           | 3 124               | 2 278                 | 3 848  | 12 127  |
| <b>2005</b>         |         |                             |                               |                     |                       |        |         |
| Octobre - décembre  | 53 058  | 1 488                       | 274                           | 2 544               | 1 593                 | 3 663  | 9 101   |
| Juillet - septembre | 88 923  | 2 506                       | 786                           | 5 181               | 3 852                 | 7 259  | 18 250  |
| Avril - juin        | 89 302  | 2 457                       | 994                           | 4 071               | 3 192                 | 6 999  | 19 339  |
| Janvier - mars      | 60 889  | 1 800                       | 603                           | 3 105               | 2 147                 | 4 077  | 12 108  |
| <b>2004</b>         |         |                             |                               |                     |                       |        |         |
| Octobre - décembre  | 53 428  | 1 748                       | 314                           | 2 479               | 1 943                 | 4 875  | 10 422  |
| Juillet - septembre | 81 925  | 2 208                       | 626                           | 5 385               | 3 322                 | 6 782  | 17 623  |
| Avril - juin        | 78 127  | 2 365                       | 771                           | 4 573               | 3 148                 | 7 070  | 17 504  |
| Janvier - mars      | 56 247  | 1 908                       | 543                           | 2 839               | 2 529                 | 4 488  | 12 448  |
| <b>2003</b>         |         |                             |                               |                     |                       |        |         |
| Octobre - décembre  | 44 713  | 1 574                       | 505                           | 2 532               | 1 593                 | 3 874  | 9 246   |
| Juillet - septembre | 82 293  | 2 550                       | 751                           | 5 143               | 3 420                 | 8 295  | 17 988  |
| Avril - juin        | 68 827  | 2 310                       | 683                           | 4 172               | 2 813                 | 6 081  | 16 066  |
| Janvier - mars      | 59 732  | 1 995                       | 587                           | 3 627               | 2 436                 | 5 276  | 13 959  |
| <b>2002</b>         |         |                             |                               |                     |                       |        |         |
| Octobre - décembre  | 51 553  | 1 726                       | 498                           | 3 127               | 2 105                 | 4 560  | 12 054  |
| Juillet - septembre | 94 787  | 3 167                       | 918                           | 5 760               | 3 879                 | 8 355  | 22 157  |
| Avril - juin        | 72 566  | 2 357                       | 705                           | 4 118               | 3 183                 | 5 717  | 17 783  |
| Janvier - mars      | 62 967  | 2 056                       | 602                           | 3 553               | 2 716                 | 4 563  | 16 018  |
| <b>2001</b>         |         |                             |                               |                     |                       |        |         |
| Octobre - décembre  | 54 510  | 1 619                       | 441                           | 3 093               | 1 955                 | 4 827  | 12 065  |
| Juillet - septembre | 100 447 | 2 752                       | 891                           | 5 567               | 3 856                 | 9 381  | 24 217  |

Voir les notes à la fin du tableau.

Tableau 5-8 – suite

 Estimations trimestrielles des composantes démographiques, perspective nationale — Entrants interprovinciaux <sup>1</sup>

|                     | Manitoba | Saskatchewan | Alberta | Colombie-Britannique | Territoire du Yukon | Territoires du Nord-Ouest | Nunavut |
|---------------------|----------|--------------|---------|----------------------|---------------------|---------------------------|---------|
|                     | nombre   |              |         |                      |                     |                           |         |
| <b>2007</b>         |          |              |         |                      |                     |                           |         |
| Juillet - septembre | 6 081    | 10 403       | 29 374  | 22 203               | 535                 | 745                       | 326     |
| Avril - juin        | 4 110    | 7 762        | 30 105  | 18 000               | 455                 | 837                       | 505     |
| Janvier - mars      | 3 935    | 5 639        | 25 389  | 13 516               | 325                 | 607                       | 324     |
| <b>2006</b>         |          |              |         |                      |                     |                           |         |
| Octobre - décembre  | 3 705    | 5 453        | 28 596  | 13 951               | 261                 | 452                       | 235     |
| Juillet - septembre | 5 575    | 7 049        | 47 351  | 21 867               | 556                 | 912                       | 268     |
| Avril - juin        | 3 150    | 3 894        | 22 816  | 15 217               | 327                 | 621                       | 391     |
| Janvier - mars      | 2 788    | 2 995        | 23 159  | 12 297               | 238                 | 515                       | 260     |
| <b>2005</b>         |          |              |         |                      |                     |                           |         |
| Octobre - décembre  | 1 794    | 2 259        | 20 832  | 8 956                | 228                 | 201                       | 125     |
| Juillet - septembre | 3 712    | 4 587        | 25 027  | 16 626               | 474                 | 559                       | 104     |
| Avril - juin        | 3 049    | 3 911        | 26 321  | 17 246               | 517                 | 770                       | 436     |
| Janvier - mars      | 2 742    | 2 987        | 19 030  | 11 261               | 250                 | 550                       | 229     |
| <b>2004</b>         |          |              |         |                      |                     |                           |         |
| Octobre - décembre  | 2 309    | 2 412        | 15 371  | 10 805               | 248                 | 418                       | 84      |
| Juillet - septembre | 4 080    | 4 121        | 21 696  | 14 968               | 411                 | 574                       | 129     |
| Avril - juin        | 3 987    | 4 407        | 17 684  | 15 207               | 363                 | 664                       | 384     |
| Janvier - mars      | 3 251    | 3 313        | 13 869  | 9 982                | 293                 | 607                       | 177     |
| <b>2003</b>         |          |              |         |                      |                     |                           |         |
| Octobre - décembre  | 2 220    | 2 398        | 10 715  | 9 307                | 208                 | 425                       | 116     |
| Juillet - septembre | 3 843    | 4 433        | 18 554  | 15 910               | 495                 | 767                       | 144     |
| Avril - juin        | 3 429    | 3 804        | 16 180  | 12 037               | 345                 | 678                       | 229     |
| Janvier - mars      | 2 976    | 3 294        | 14 036  | 10 461               | 308                 | 569                       | 208     |
| <b>2002</b>         |          |              |         |                      |                     |                           |         |
| Octobre - décembre  | 2 580    | 2 841        | 12 121  | 9 011                | 275                 | 491                       | 164     |
| Juillet - septembre | 4 722    | 5 233        | 22 290  | 16 569               | 471                 | 924                       | 342     |
| Avril - juin        | 3 312    | 3 715        | 18 584  | 11 579               | 368                 | 640                       | 505     |
| Janvier - mars      | 3 293    | 3 100        | 16 033  | 9 822                | 361                 | 669                       | 181     |
| <b>2001</b>         |          |              |         |                      |                     |                           |         |
| Octobre - décembre  | 2 659    | 2 876        | 15 261  | 8 811                | 311                 | 389                       | 203     |
| Juillet - septembre | 4 696    | 4 907        | 25 737  | 16 947               | 308                 | 971                       | 217     |

1. Les nombres d'entrants interprovinciaux sont définitifs jusqu'en juin 2006 et provisoires à partir de juillet 2006.

Tableau 5-9

Estimations trimestrielles des composantes démographiques, perspective nationale — Sortants interprovinciaux <sup>1</sup>

|                     | Canada  | Terre-Neuve-<br>et-Labrador | Île-du-<br>Prince-<br>Édouard | Nouvelle-<br>Écosse | Nouveau-<br>Brunswick | Québec | Ontario |
|---------------------|---------|-----------------------------|-------------------------------|---------------------|-----------------------|--------|---------|
|                     | nombre  |                             |                               |                     |                       |        |         |
| <b>2007</b>         |         |                             |                               |                     |                       |        |         |
| Juillet - septembre | 121 904 | 3 078                       | 1 242                         | 6 569               | 5 055                 | 12 847 | 29 033  |
| Avril - juin        | 101 875 | 3 910                       | 1 063                         | 4 863               | 3 851                 | 12 577 | 26 242  |
| Janvier - mars      | 78 603  | 4 087                       | 793                           | 4 403               | 3 108                 | 7 368  | 19 525  |
| <b>2006</b>         |         |                             |                               |                     |                       |        |         |
| Octobre - décembre  | 81 549  | 2 755                       | 646                           | 4 671               | 2 827                 | 8 236  | 23 879  |
| Juillet - septembre | 133 080 | 4 849                       | 1 339                         | 8 062               | 6 080                 | 13 650 | 37 944  |
| Avril - juin        | 77 592  | 3 289                       | 840                           | 4 680               | 3 547                 | 9 200  | 19 743  |
| Janvier - mars      | 66 295  | 3 623                       | 825                           | 4 134               | 3 062                 | 5 977  | 16 181  |
| <b>2005</b>         |         |                             |                               |                     |                       |        |         |
| Octobre - décembre  | 53 058  | 2 484                       | 529                           | 3 357               | 2 267                 | 5 528  | 14 365  |
| Juillet - septembre | 88 923  | 3 241                       | 905                           | 5 916               | 4 797                 | 8 670  | 22 960  |
| Avril - juin        | 89 302  | 3 715                       | 890                           | 4 939               | 3 992                 | 9 844  | 21 716  |
| Janvier - mars      | 60 889  | 3 308                       | 570                           | 4 368               | 2 436                 | 4 790  | 14 257  |
| <b>2004</b>         |         |                             |                               |                     |                       |        |         |
| Octobre - décembre  | 53 428  | 1 797                       | 397                           | 3 116               | 2 219                 | 5 399  | 14 432  |
| Juillet - septembre | 81 925  | 3 103                       | 819                           | 5 658               | 4 031                 | 7 663  | 20 259  |
| Avril - juin        | 78 127  | 3 285                       | 845                           | 4 638               | 3 206                 | 8 671  | 18 178  |
| Janvier - mars      | 56 247  | 2 695                       | 452                           | 3 458               | 2 353                 | 4 779  | 13 350  |
| <b>2003</b>         |         |                             |                               |                     |                       |        |         |
| Octobre - décembre  | 44 713  | 1 826                       | 409                           | 2 441               | 1 872                 | 3 778  | 11 274  |
| Juillet - septembre | 82 293  | 2 618                       | 720                           | 5 322               | 4 019                 | 7 321  | 21 319  |
| Avril - juin        | 68 827  | 2 718                       | 630                           | 4 055               | 3 025                 | 6 530  | 15 917  |
| Janvier - mars      | 59 732  | 2 370                       | 543                           | 3 514               | 2 623                 | 5 679  | 13 823  |
| <b>2002</b>         |         |                             |                               |                     |                       |        |         |
| Octobre - décembre  | 51 553  | 2 035                       | 478                           | 3 032               | 2 272                 | 4 891  | 11 927  |
| Juillet - septembre | 94 787  | 3 758                       | 870                           | 5 575               | 4 156                 | 9 001  | 21 932  |
| Avril - juin        | 72 566  | 3 056                       | 695                           | 4 074               | 2 806                 | 8 116  | 16 197  |
| Janvier - mars      | 62 967  | 3 644                       | 615                           | 4 133               | 2 813                 | 5 415  | 12 891  |
| <b>2001</b>         |         |                             |                               |                     |                       |        |         |
| Octobre - décembre  | 54 510  | 1 889                       | 470                           | 3 062               | 2 433                 | 4 736  | 12 493  |
| Juillet - septembre | 100 447 | 3 547                       | 797                           | 5 960               | 4 876                 | 10 571 | 23 148  |

Voir les notes à la fin du tableau.

Tableau 5-9 – suite

 Estimations trimestrielles des composantes démographiques, perspective nationale — Sortants interprovinciaux <sup>1</sup>

|                     | Manitoba | Saskatchewan | Alberta | Colombie-Britannique | Territoire du Yukon | Territoires du Nord-Ouest | Nunavut |
|---------------------|----------|--------------|---------|----------------------|---------------------|---------------------------|---------|
|                     | nombre   |              |         |                      |                     |                           |         |
| <b>2007</b>         |          |              |         |                      |                     |                           |         |
| Juillet - septembre | 6 146    | 6 079        | 32 690  | 17 114               | 460                 | 1 082                     | 509     |
| Avril - juin        | 5 495    | 5 055        | 22 668  | 14 705               | 376                 | 743                       | 327     |
| Janvier - mars      | 4 163    | 4 651        | 18 005  | 11 014               | 523                 | 735                       | 228     |
| <b>2006</b>         |          |              |         |                      |                     |                           |         |
| Octobre - décembre  | 4 764    | 4 367        | 16 783  | 11 227               | 397                 | 699                       | 298     |
| Juillet - septembre | 8 755    | 7 831        | 22 816  | 19 742               | 671                 | 977                       | 364     |
| Avril - juin        | 5 044    | 4 738        | 13 308  | 11 730               | 354                 | 729                       | 390     |
| Janvier - mars      | 4 313    | 5 311        | 10 849  | 10 412               | 339                 | 904                       | 365     |
| <b>2005</b>         |          |              |         |                      |                     |                           |         |
| Octobre - décembre  | 3 532    | 4 268        | 7 005   | 8 688                | 328                 | 566                       | 141     |
| Juillet - septembre | 6 436    | 6 501        | 14 877  | 13 466               | 319                 | 651                       | 184     |
| Avril - juin        | 6 316    | 7 267        | 14 265  | 14 367               | 520                 | 1 044                     | 427     |
| Janvier - mars      | 4 311    | 5 445        | 10 095  | 10 134               | 213                 | 715                       | 247     |
| <b>2004</b>         |          |              |         |                      |                     |                           |         |
| Octobre - décembre  | 3 425    | 4 492        | 8 642   | 8 667                | 190                 | 518                       | 134     |
| Juillet - septembre | 5 355    | 5 742        | 14 993  | 12 898               | 450                 | 703                       | 251     |
| Avril - juin        | 4 753    | 5 905        | 14 966  | 12 158               | 487                 | 748                       | 287     |
| Janvier - mars      | 3 247    | 4 141        | 10 671  | 9 688                | 344                 | 776                       | 293     |
| <b>2003</b>         |          |              |         |                      |                     |                           |         |
| Octobre - décembre  | 2 583    | 3 244        | 9 030   | 7 624                | 190                 | 331                       | 111     |
| Juillet - septembre | 5 283    | 5 782        | 15 549  | 13 071               | 311                 | 713                       | 265     |
| Avril - juin        | 4 160    | 5 084        | 13 199  | 12 292               | 315                 | 605                       | 297     |
| Janvier - mars      | 3 604    | 4 409        | 11 453  | 10 673               | 267                 | 532                       | 242     |
| <b>2002</b>         |          |              |         |                      |                     |                           |         |
| Octobre - décembre  | 3 104    | 3 807        | 9 887   | 9 191                | 236                 | 465                       | 228     |
| Juillet - septembre | 5 714    | 7 013        | 18 185  | 16 959               | 432                 | 818                       | 374     |
| Avril - juin        | 3 979    | 5 923        | 12 832  | 13 761               | 436                 | 533                       | 158     |
| Janvier - mars      | 3 843    | 5 577        | 10 241  | 12 286               | 486                 | 695                       | 328     |
| <b>2001</b>         |          |              |         |                      |                     |                           |         |
| Octobre - décembre  | 3 731    | 4 444        | 9 502   | 10 771               | 194                 | 525                       | 260     |
| Juillet - septembre | 6 751    | 7 474        | 16 805  | 18 897               | 453                 | 832                       | 336     |

1. Les nombres de sortants interprovinciaux sont définitifs jusqu'en juin 2006 et provisoires à partir de juillet 2006.

Tableau 5-10

Estimations trimestrielles des composantes démographiques, perspective nationale — Accroissement total <sup>1</sup>

|                     | Canada  | Terre-Neuve-<br>et-Labrador | Île-du-<br>Prince-<br>Édouard | Nouvelle-<br>Écosse | Nouveau-<br>Brunswick | Québec | Ontario |
|---------------------|---------|-----------------------------|-------------------------------|---------------------|-----------------------|--------|---------|
|                     | nombre  |                             |                               |                     |                       |        |         |
| <b>2007</b>         |         |                             |                               |                     |                       |        |         |
| Juillet - septembre | 115 202 | 1 200                       | 476                           | 959                 | 1 069                 | 19 186 | 46 775  |
| Avril - juin        | 105 300 | -452                        | 268                           | 587                 | 936                   | 15 824 | 38 130  |
| Janvier - mars      | 72 042  | -1 986                      | 195                           | -1 002              | 224                   | 10 351 | 25 010  |
| <b>2006</b>         |         |                             |                               |                     |                       |        |         |
| Octobre - décembre  | 43 436  | -427                        | 22                            | -423                | 129                   | 6 397  | 1 505   |
| Juillet - septembre | 105 766 | -800                        | 115                           | -65                 | -732                  | 17 202 | 33 888  |
| Avril - juin        | 106 423 | -730                        | 71                            | 370                 | -703                  | 16 774 | 47 437  |
| Janvier - mars      | 76 424  | -1 698                      | -83                           | -1 050              | -704                  | 12 407 | 31 564  |
| <b>2005</b>         |         |                             |                               |                     |                       |        |         |
| Octobre - décembre  | 44 920  | -1 201                      | -227                          | -876                | -481                  | 6 333  | 10 415  |
| Juillet - septembre | 109 638 | -575                        | 78                            | 616                 | -206                  | 17 485 | 50 466  |
| Avril - juin        | 106 141 | -864                        | 249                           | -382                | -520                  | 15 724 | 52 128  |
| Janvier - mars      | 68 997  | -1 409                      | 63                            | -1 468              | -205                  | 8 210  | 33 724  |
| <b>2004</b>         |         |                             |                               |                     |                       |        |         |
| Octobre - décembre  | 41 112  | -83                         | 12                            | -880                | -73                   | 7 162  | 10 594  |
| Juillet - septembre | 100 628 | -803                        | 2                             | 760                 | 77                    | 17 954 | 48 711  |
| Avril - juin        | 100 492 | -531                        | 53                            | 807                 | 311                   | 16 923 | 53 148  |
| Janvier - mars      | 73 365  | -841                        | 144                           | -385                | 314                   | 10 849 | 38 682  |
| <b>2003</b>         |         |                             |                               |                     |                       |        |         |
| Octobre - décembre  | 45 705  | -90                         | 116                           | 67                  | -52                   | 7 933  | 16 325  |
| Juillet - septembre | 99 560  | 337                         | 224                           | 958                 | 245                   | 18 589 | 49 574  |
| Avril - juin        | 98 389  | -194                        | 173                           | 912                 | 208                   | 15 942 | 52 306  |
| Janvier - mars      | 72 603  | -410                        | 64                            | 197                 | 77                    | 11 043 | 39 712  |
| <b>2002</b>         |         |                             |                               |                     |                       |        |         |
| Octobre - décembre  | 33 991  | -350                        | 21                            | -167                | -39                   | 5 882  | 14 156  |
| Juillet - septembre | 98 507  | -67                         | 133                           | 1 064               | 649                   | 16 078 | 54 341  |
| Avril - juin        | 106 744 | -341                        | 99                            | 787                 | 709                   | 13 548 | 65 077  |
| Janvier - mars      | 83 395  | -1 439                      | -12                           | 111                 | 332                   | 10 888 | 50 081  |
| <b>2001</b>         |         |                             |                               |                     |                       |        |         |
| Octobre - décembre  | 46 625  | -226                        | -25                           | 364                 | -430                  | 7 917  | 21 470  |
| Juillet - septembre | 114 572 | -531                        | 200                           | 856                 | -174                  | 16 402 | 67 770  |

Voir les notes à la fin du tableau.

Tableau 5-10 – suite

 Estimations trimestrielles des composantes démographiques, perspective nationale — Accroissement total <sup>1</sup>

|                     | Manitoba | Saskatchewan | Alberta | Colombie-Britannique | Territoire du Yukon | Territoires du Nord-Ouest | Nunavut |
|---------------------|----------|--------------|---------|----------------------|---------------------|---------------------------|---------|
|                     | nombre   |              |         |                      |                     |                           |         |
| <b>2007</b>         |          |              |         |                      |                     |                           |         |
| Juillet - septembre | 3 721    | 6 430        | 12 783  | 22 675               | 126                 | -212                      | 14      |
| Avril - juin        | 3 374    | 4 631        | 24 457  | 16 717               | 169                 | 323                       | 336     |
| Janvier - mars      | 2 826    | 2 086        | 19 306  | 14 956               | -160                | -14                       | 250     |
| <b>2006</b>         |          |              |         |                      |                     |                           |         |
| Octobre - décembre  | 1 550    | 2 116        | 21 952  | 10 826               | -137                | -155                      | 81      |
| Juillet - septembre | 437      | 516          | 37 669  | 17 502               | -94                 | 82                        | 46      |
| Avril - juin        | 2 074    | 656          | 22 925  | 17 230               | 78                  | 93                        | 148     |
| Janvier - mars      | 1 286    | -1 435       | 22 531  | 13 864               | -39                 | -257                      | 38      |
| <b>2005</b>         |          |              |         |                      |                     |                           |         |
| Octobre - décembre  | 545      | -1 227       | 22 295  | 9 509                | -69                 | -237                      | 141     |
| Juillet - septembre | 437      | -518         | 22 121  | 19 406               | 190                 | 78                        | 60      |
| Avril - juin        | 315      | -1 781       | 23 864  | 17 304               | 74                  | -110                      | 140     |
| Janvier - mars      | 635      | -1 392       | 17 710  | 12 965               | 59                  | -17                       | 122     |
| <b>2004</b>         |          |              |         |                      |                     |                           |         |
| Octobre - décembre  | 858      | -1 425       | 14 003  | 10 739               | 82                  | 19                        | 104     |
| Juillet - septembre | 1 787    | -256         | 16 978  | 15 431               | -39                 | 10                        | 16      |
| Avril - juin        | 2 586    | 13           | 12 822  | 14 022               | 1                   | 77                        | 260     |
| Janvier - mars      | 2 416    | 278          | 11 727  | 10 094               | 26                  | 18                        | 43      |
| <b>2003</b>         |          |              |         |                      |                     |                           |         |
| Octobre - décembre  | 1 954    | -192         | 9 052   | 10 148               | 46                  | 271                       | 127     |
| Juillet - septembre | 1 703    | 67           | 13 201  | 14 173               | 228                 | 225                       | 36      |
| Avril - juin        | 2 464    | 65           | 12 905  | 13 154               | 119                 | 243                       | 92      |
| Janvier - mars      | 1 390    | -189         | 10 715  | 9 551                | 121                 | 186                       | 146     |
| <b>2002</b>         |          |              |         |                      |                     |                           |         |
| Octobre - décembre  | 902      | -502         | 8 188   | 5 652                | 67                  | 121                       | 60      |
| Juillet - septembre | 1 556    | -528         | 13 231  | 11 600               | 130                 | 192                       | 128     |
| Avril - juin        | 2 051    | -1 030       | 15 534  | 9 509                | 45                  | 250                       | 506     |
| Janvier - mars      | 1 454    | -1 303       | 13 774  | 9 431                | -63                 | 132                       | 9       |
| <b>2001</b>         |          |              |         |                      |                     |                           |         |
| Octobre - décembre  | 435      | -707         | 11 838  | 5 814                | 123                 | -37                       | 89      |
| Juillet - septembre | 359      | -1 208       | 18 447  | 12 212               | -97                 | 322                       | 14      |

1. L'accroissement total est définitif jusqu'en juin 2004, mis à jour de juillet 2004 à mars 2007 et provisoire à partir d'avril 2007.

Tableau 5-11

Estimations trimestrielles des composantes démographiques, perspective nationale — Accroissement naturel <sup>1</sup>

|                     | Canada | Terre-Neuve-<br>et-Labrador | Île-du-<br>Prince-<br>Édouard | Nouvelle-<br>Écosse | Nouveau-<br>Brunswick | Québec | Ontario |
|---------------------|--------|-----------------------------|-------------------------------|---------------------|-----------------------|--------|---------|
|                     | nombre |                             |                               |                     |                       |        |         |
| <b>2007</b>         |        |                             |                               |                     |                       |        |         |
| Juillet - septembre | 37 475 | -40                         | 84                            | 276                 | 237                   | 9 450  | 14 315  |
| Avril - juin        | 32 985 | -1                          | 22                            | 56                  | 57                    | 7 650  | 12 517  |
| Janvier - mars      | 19 762 | -198                        | -33                           | -494                | -253                  | 4 300  | 7 691   |
| <b>2006</b>         |        |                             |                               |                     |                       |        |         |
| Octobre - décembre  | 24 960 | -33                         | -11                           | -162                | 45                    | 6 350  | 9 225   |
| Juillet - septembre | 37 210 | 9                           | 88                            | 328                 | 290                   | 8 900  | 14 971  |
| Avril - juin        | 32 798 | 50                          | 27                            | 127                 | 118                   | 7 150  | 13 096  |
| Janvier - mars      | 21 798 | -142                        | -28                           | -422                | -187                  | 5 800  | 8 343   |
| <b>2005</b>         |        |                             |                               |                     |                       |        |         |
| Octobre - décembre  | 23 608 | 20                          | -7                            | -92                 | 105                   | 4 489  | 9 840   |
| Juillet - septembre | 36 464 | 62                          | 91                            | 395                 | 351                   | 7 682  | 15 501  |
| Avril - juin        | 32 478 | 101                         | 31                            | 198                 | 178                   | 6 329  | 13 645  |
| Janvier - mars      | 18 386 | -86                         | -23                           | -352                | -124                  | 1 746  | 8 979   |
| <b>2004</b>         |        |                             |                               |                     |                       |        |         |
| Octobre - décembre  | 23 823 | 64                          | 20                            | 1                   | 113                   | 3 927  | 10 752  |
| Juillet - septembre | 35 211 | 107                         | 107                           | 399                 | 388                   | 7 379  | 14 925  |
| Avril - juin        | 30 923 | 69                          | 65                            | 196                 | 243                   | 5 163  | 13 858  |
| Janvier - mars      | 20 531 | -60                         | -25                           | -103                | -32                   | 1 976  | 9 870   |
| <b>2003</b>         |        |                             |                               |                     |                       |        |         |
| Octobre - décembre  | 22 034 | 109                         | 40                            | -45                 | 95                    | 3 920  | 9 806   |
| Juillet - septembre | 35 445 | 226                         | 98                            | 396                 | 393                   | 6 894  | 15 185  |
| Avril - juin        | 30 645 | 94                          | 92                            | 283                 | 236                   | 5 283  | 12 908  |
| Janvier - mars      | 20 909 | -81                         | 4                             | -48                 | 136                   | 2 881  | 8 821   |
| <b>2002</b>         |        |                             |                               |                     |                       |        |         |
| Octobre - décembre  | 21 887 | 38                          | 6                             | 35                  | 92                    | 3 623  | 9 645   |
| Juillet - septembre | 33 177 | 269                         | 55                            | 421                 | 459                   | 5 590  | 14 472  |
| Avril - juin        | 29 589 | 130                         | 47                            | 128                 | 229                   | 5 290  | 12 833  |
| Janvier - mars      | 20 546 | 31                          | -16                           | 82                  | 170                   | 2 439  | 9 342   |
| <b>2001</b>         |        |                             |                               |                     |                       |        |         |
| Octobre - décembre  | 23 562 | 7                           | 11                            | 101                 | 54                    | 4 042  | 10 874  |
| Juillet - septembre | 33 964 | 342                         | 66                            | 460                 | 453                   | 6 096  | 14 905  |

Voir les notes à la fin du tableau.

Tableau 5-11 – suite

 Estimations trimestrielles des composantes démographiques, perspective nationale — Accroissement naturel <sup>1</sup>

|                     | Manitoba | Saskatchewan | Alberta | Colombie-Britannique | Territoire du Yukon | Territoires du Nord-Ouest | Nunavut |
|---------------------|----------|--------------|---------|----------------------|---------------------|---------------------------|---------|
|                     | nombre   |              |         |                      |                     |                           |         |
| <b>2007</b>         |          |              |         |                      |                     |                           |         |
| Juillet - septembre | 1 134    | 931          | 6 739   | 4 020                | 35                  | 139                       | 155     |
| Avril - juin        | 1 115    | 890          | 6 820   | 3 531                | 30                  | 149                       | 149     |
| Janvier - mars      | 793      | 447          | 5 267   | 1 961                | 25                  | 109                       | 147     |
| <b>2006</b>         |          |              |         |                      |                     |                           |         |
| Octobre - décembre  | 858      | 602          | 5 455   | 2 317                | 37                  | 121                       | 156     |
| Juillet - septembre | 1 128    | 900          | 6 538   | 3 736                | 37                  | 136                       | 149     |
| Avril - juin        | 1 142    | 913          | 6 554   | 3 290                | 34                  | 154                       | 143     |
| Janvier - mars      | 821      | 475          | 5 050   | 1 803                | 28                  | 114                       | 143     |
| <b>2005</b>         |          |              |         |                      |                     |                           |         |
| Octobre - décembre  | 887      | 630          | 5 229   | 2 188                | 40                  | 128                       | 151     |
| Juillet - septembre | 1 156    | 932          | 6 285   | 3 680                | 40                  | 144                       | 145     |
| Avril - juin        | 1 179    | 952          | 6 326   | 3 199                | 38                  | 163                       | 139     |
| Janvier - mars      | 860      | 513          | 4 911   | 1 673                | 30                  | 120                       | 139     |
| <b>2004</b>         |          |              |         |                      |                     |                           |         |
| Octobre - décembre  | 758      | 620          | 4 887   | 2 335                | 55                  | 132                       | 159     |
| Juillet - septembre | 1 245    | 930          | 6 217   | 3 170                | 48                  | 135                       | 161     |
| Avril - juin        | 985      | 885          | 5 964   | 3 160                | 55                  | 128                       | 152     |
| Janvier - mars      | 920      | 704          | 5 036   | 1 900                | 41                  | 150                       | 154     |
| <b>2003</b>         |          |              |         |                      |                     |                           |         |
| Octobre - décembre  | 786      | 416          | 4 767   | 1 860                | 49                  | 99                        | 132     |
| Juillet - septembre | 1 396    | 986          | 6 093   | 3 422                | 71                  | 132                       | 153     |
| Avril - juin        | 1 037    | 962          | 5 785   | 3 627                | 45                  | 130                       | 163     |
| Janvier - mars      | 854      | 667          | 5 057   | 2 267                | 37                  | 138                       | 176     |
| <b>2002</b>         |          |              |         |                      |                     |                           |         |
| Octobre - décembre  | 748      | 389          | 4 697   | 2 330                | 49                  | 103                       | 132     |
| Juillet - septembre | 1 274    | 896          | 5 813   | 3 616                | 46                  | 104                       | 162     |
| Avril - juin        | 1 087    | 822          | 5 382   | 3 302                | 41                  | 135                       | 163     |
| Janvier - mars      | 930      | 748          | 4 565   | 1 933                | 56                  | 124                       | 142     |
| <b>2001</b>         |          |              |         |                      |                     |                           |         |
| Octobre - décembre  | 743      | 747          | 4 331   | 2 349                | 45                  | 110                       | 148     |
| Juillet - septembre | 1 266    | 1 029        | 5 387   | 3 651                | 52                  | 118                       | 139     |

1. L'accroissement naturel est définitif jusqu'en décembre 2004, mis à jour de janvier 2005 à mars 2007 et provisoire à partir d'avril 2007.



Tableau 5-12

Estimations trimestrielles des composantes démographiques, perspective nationale — Solde de la migration interprovinciale <sup>1</sup>

|                     | Canada | Terre-Neuve-et-Labrador | Île-du-Prince-Édouard | Nouvelle-Écosse | Nouveau-Brunswick | Québec | Ontario |
|---------------------|--------|-------------------------|-----------------------|-----------------|-------------------|--------|---------|
|                     | nombre |                         |                       |                 |                   |        |         |
| <b>2007</b>         |        |                         |                       |                 |                   |        |         |
| Juillet - septembre | 0      | 1 084                   | -122                  | -187            | 317               | -3 546 | -3 133  |
| Avril - juin        | 0      | -583                    | 17                    | 67              | 526               | -5 756 | -6 676  |
| Janvier - mars      | 0      | -1 850                  | 43                    | -884            | 36                | -3 032 | -4 729  |
| <b>2006</b>         |        |                         |                       |                 |                   |        |         |
| Octobre - décembre  | 0      | -466                    | -74                   | -548            | -101              | -2 858 | -10 071 |
| Juillet - septembre | 0      | -887                    | -252                  | -1 036          | -1 605            | -3 922 | -14 720 |
| Avril - juin        | 0      | -962                    | -132                  | -466            | -1 084            | -4 006 | -3 473  |
| Janvier - mars      | 0      | -1 649                  | -133                  | -1 010          | -784              | -2 129 | -4 054  |
| <b>2005</b>         |        |                         |                       |                 |                   |        |         |
| Octobre - décembre  | 0      | -996                    | -255                  | -813            | -674              | -1 865 | -5 264  |
| Juillet - septembre | 0      | -735                    | -119                  | -735            | -945              | -1 411 | -4 710  |
| Avril - juin        | 0      | -1 258                  | 104                   | -868            | -800              | -2 845 | -2 377  |
| Janvier - mars      | 0      | -1 508                  | 33                    | -1 263          | -289              | -713   | -2 149  |
| <b>2004</b>         |        |                         |                       |                 |                   |        |         |
| Octobre - décembre  | 0      | -49                     | -83                   | -637            | -276              | -524   | -4 010  |
| Juillet - septembre | 0      | -895                    | -193                  | -273            | -709              | -881   | -2 636  |
| Avril - juin        | 0      | -920                    | -74                   | -65             | -58               | -1 601 | -674    |
| Janvier - mars      | 0      | -787                    | 91                    | -619            | 176               | -291   | -902    |
| <b>2003</b>         |        |                         |                       |                 |                   |        |         |
| Octobre - décembre  | 0      | -252                    | 96                    | 91              | -279              | 96     | -2 028  |
| Juillet - septembre | 0      | -68                     | 31                    | -179            | -599              | 974    | -3 331  |
| Avril - juin        | 0      | -408                    | 53                    | 117             | -212              | -449   | 149     |
| Janvier - mars      | 0      | -375                    | 44                    | 113             | -187              | -403   | 136     |
| <b>2002</b>         |        |                         |                       |                 |                   |        |         |
| Octobre - décembre  | 0      | -309                    | 20                    | 95              | -167              | -331   | 127     |
| Juillet - septembre | 0      | -591                    | 48                    | 185             | -277              | -646   | 225     |
| Avril - juin        | 0      | -699                    | 10                    | 44              | 377               | -2 399 | 1 586   |
| Janvier - mars      | 0      | -1 588                  | -13                   | -580            | -97               | -852   | 3 127   |
| <b>2001</b>         |        |                         |                       |                 |                   |        |         |
| Octobre - décembre  | 0      | -270                    | -29                   | 31              | -478              | 91     | -428    |
| Juillet - septembre | 0      | -795                    | 94                    | -393            | -1 020            | -1 190 | 1 069   |

Voir les notes à la fin du tableau.

Tableau 5-12 – suite

**Estimations trimestrielles des composantes démographiques, perspective nationale — Solde de la migration interprovinciale <sup>1</sup>**

|                     | Manitoba | Saskat-<br>chewan | Alberta | Colombie-<br>Britannique | Territoire<br>du<br>Yukon | Territoires<br>du<br>Nord-Ouest | Nunavut |
|---------------------|----------|-------------------|---------|--------------------------|---------------------------|---------------------------------|---------|
|                     | nombre   |                   |         |                          |                           |                                 |         |
| <b>2007</b>         |          |                   |         |                          |                           |                                 |         |
| Juillet - septembre | -65      | 4 324             | -3 316  | 5 089                    | 75                        | -337                            | -183    |
| Avril - juin        | -1 385   | 2 707             | 7 437   | 3 295                    | 79                        | 94                              | 178     |
| Janvier - mars      | -228     | 988               | 7 384   | 2 502                    | -198                      | -128                            | 96      |
| <b>2006</b>         |          |                   |         |                          |                           |                                 |         |
| Octobre - décembre  | -1 059   | 1 086             | 11 813  | 2 724                    | -136                      | -247                            | -63     |
| Juillet - septembre | -3 180   | -782              | 24 535  | 2 125                    | -115                      | -65                             | -96     |
| Avril - juin        | -1 894   | -844              | 9 508   | 3 487                    | -27                       | -108                            | 1       |
| Janvier - mars      | -1 525   | -2 316            | 12 310  | 1 885                    | -101                      | -389                            | -105    |
| <b>2005</b>         |          |                   |         |                          |                           |                                 |         |
| Octobre - décembre  | -1 738   | -2 009            | 13 827  | 268                      | -100                      | -365                            | -16     |
| Juillet - septembre | -2 724   | -1 914            | 10 150  | 3 160                    | 155                       | -92                             | -80     |
| Avril - juin        | -3 267   | -3 356            | 12 056  | 2 879                    | -3                        | -274                            | 9       |
| Janvier - mars      | -1 569   | -2 458            | 8 935   | 1 127                    | 37                        | -165                            | -18     |
| <b>2004</b>         |          |                   |         |                          |                           |                                 |         |
| Octobre - décembre  | -1 116   | -2 080            | 6 729   | 2 138                    | 58                        | -100                            | -50     |
| Juillet - septembre | -1 275   | -1 621            | 6 703   | 2 070                    | -39                       | -129                            | -122    |
| Avril - juin        | -766     | -1 498            | 2 718   | 3 049                    | -124                      | -84                             | 97      |
| Janvier - mars      | 4        | -828              | 3 198   | 294                      | -51                       | -169                            | -116    |
| <b>2003</b>         |          |                   |         |                          |                           |                                 |         |
| Octobre - décembre  | -363     | -846              | 1 685   | 1 683                    | 18                        | 94                              | 5       |
| Juillet - septembre | -1 440   | -1 349            | 3 005   | 2 839                    | 184                       | 54                              | -121    |
| Avril - juin        | -731     | -1 280            | 2 981   | -255                     | 30                        | 73                              | -68     |
| Janvier - mars      | -628     | -1 115            | 2 583   | -212                     | 41                        | 37                              | -34     |
| <b>2002</b>         |          |                   |         |                          |                           |                                 |         |
| Octobre - décembre  | -524     | -966              | 2 234   | -180                     | 39                        | 26                              | -64     |
| Juillet - septembre | -992     | -1 780            | 4 105   | -390                     | 39                        | 106                             | -32     |
| Avril - juin        | -667     | -2 208            | 5 752   | -2 182                   | -68                       | 107                             | 347     |
| Janvier - mars      | -550     | -2 477            | 5 792   | -2 464                   | -125                      | -26                             | -147    |
| <b>2001</b>         |          |                   |         |                          |                           |                                 |         |
| Octobre - décembre  | -1 072   | -1 568            | 5 759   | -1 960                   | 117                       | -136                            | -57     |
| Juillet - septembre | -2 055   | -2 567            | 8 932   | -1 950                   | -145                      | 139                             | -119    |

1. Le solde de la migration interprovinciale est définitif jusqu'en juin 2006 et provisoire à partir de juillet 2006.

Tableau 5-13

Estimations trimestrielles des composantes démographiques, perspective nationale — Solde de la migration internationale <sup>1</sup>

|                     | Canada | Terre-Neuve-et-Labrador | Île-du-Prince-Édouard | Nouvelle-Écosse | Nouveau-Brunswick | Québec | Ontario |
|---------------------|--------|-------------------------|-----------------------|-----------------|-------------------|--------|---------|
|                     | nombre |                         |                       |                 |                   |        |         |
| <b>2007</b>         |        |                         |                       |                 |                   |        |         |
| Juillet - septembre | 77 727 | 156                     | 514                   | 870             | 515               | 13 282 | 35 593  |
| Avril - juin        | 72 315 | 132                     | 229                   | 464             | 353               | 13 930 | 32 289  |
| Janvier - mars      | 52 280 | 62                      | 185                   | 376             | 441               | 9 083  | 22 048  |
| <b>2006</b>         |        |                         |                       |                 |                   |        |         |
| Octobre - décembre  | 18 476 | 72                      | 107                   | 287             | 185               | 2 905  | 2 351   |
| Juillet - septembre | 68 556 | 78                      | 229                   | 643             | 583               | 12 224 | 33 637  |
| Avril - juin        | 73 625 | 182                     | 176                   | 709             | 263               | 13 630 | 37 814  |
| Janvier - mars      | 54 626 | 93                      | 78                    | 382             | 267               | 8 736  | 27 275  |
| <b>2005</b>         |        |                         |                       |                 |                   |        |         |
| Octobre - décembre  | 21 312 | -225                    | 35                    | 29              | 88                | 3 709  | 5 839   |
| Juillet - septembre | 73 174 | 98                      | 106                   | 956             | 388               | 11 214 | 39 675  |
| Avril - juin        | 73 663 | 293                     | 114                   | 288             | 102               | 12 240 | 40 860  |
| Janvier - mars      | 50 611 | 185                     | 53                    | 147             | 208               | 7 177  | 26 894  |
| <b>2004</b>         |        |                         |                       |                 |                   |        |         |
| Octobre - décembre  | 17 289 | -98                     | 75                    | -244            | 90                | 3 759  | 3 852   |
| Juillet - septembre | 65 417 | -15                     | 88                    | 634             | 398               | 11 456 | 36 422  |
| Avril - juin        | 69 569 | 320                     | 62                    | 676             | 126               | 13 361 | 39 964  |
| Janvier - mars      | 52 834 | 6                       | 78                    | 337             | 170               | 9 164  | 29 714  |
| <b>2003</b>         |        |                         |                       |                 |                   |        |         |
| Octobre - décembre  | 23 671 | 53                      | -20                   | 21              | 132               | 3 917  | 8 547   |
| Juillet - septembre | 64 115 | 179                     | 95                    | 741             | 451               | 10 721 | 37 720  |
| Avril - juin        | 67 744 | 120                     | 28                    | 512             | 184               | 11 108 | 39 249  |
| Janvier - mars      | 51 694 | 46                      | 16                    | 132             | 128               | 8 565  | 30 755  |
| <b>2002</b>         |        |                         |                       |                 |                   |        |         |
| Octobre - décembre  | 12 104 | -79                     | -5                    | -297            | 36                | 2 590  | 4 384   |
| Juillet - septembre | 65 330 | 255                     | 30                    | 458             | 467               | 11 134 | 39 644  |
| Avril - juin        | 77 155 | 228                     | 42                    | 615             | 103               | 10 657 | 50 658  |
| Janvier - mars      | 62 849 | 118                     | 17                    | 609             | 259               | 9 301  | 37 612  |
| <b>2001</b>         |        |                         |                       |                 |                   |        |         |
| Octobre - décembre  | 23 063 | 37                      | -7                    | 232             | -6                | 3 784  | 11 024  |
| Juillet - septembre | 80 608 | -78                     | 40                    | 789             | 393               | 11 496 | 51 796  |

Voir les notes à la fin du tableau.

Tableau 5-13 – suite

**Estimations trimestrielles des composantes démographiques, perspective nationale — Solde de la migration internationale <sup>1</sup>**

|                     | Manitoba | Saskat-<br>chewan | Alberta | Colombie-<br>Britannique | Territoire<br>du<br>Yukon | Territoires<br>du<br>Nord-Ouest | Nunavut |
|---------------------|----------|-------------------|---------|--------------------------|---------------------------|---------------------------------|---------|
|                     | nombre   |                   |         |                          |                           |                                 |         |
| <b>2007</b>         |          |                   |         |                          |                           |                                 |         |
| Juillet - septembre | 2 652    | 1 175             | 9 360   | 13 566                   | 16                        | -14                             | 42      |
| Avril - juin        | 3 644    | 1 034             | 10 200  | 9 891                    | 60                        | 80                              | 9       |
| Janvier - mars      | 2 261    | 651               | 6 655   | 10 493                   | 13                        | 5                               | 7       |
| <b>2006</b>         |          |                   |         |                          |                           |                                 |         |
| Octobre - décembre  | 1 751    | 428               | 4 684   | 5 785                    | -38                       | -29                             | -12     |
| Juillet - septembre | 2 489    | 398               | 6 596   | 11 641                   | -16                       | 11                              | -7      |
| Avril - juin        | 2 826    | 587               | 6 863   | 10 453                   | 71                        | 47                              | 4       |
| Janvier - mars      | 1 990    | 406               | 5 171   | 10 176                   | 34                        | 18                              | 0       |
| <b>2005</b>         |          |                   |         |                          |                           |                                 |         |
| Octobre - décembre  | 1 396    | 152               | 3 239   | 7 053                    | -9                        | 0                               | 6       |
| Juillet - septembre | 2 005    | 464               | 5 686   | 12 566                   | -5                        | 26                              | -5      |
| Avril - juin        | 2 403    | 623               | 5 482   | 11 226                   | 39                        | 1                               | -8      |
| Janvier - mars      | 1 344    | 553               | 3 864   | 10 165                   | -8                        | 28                              | 1       |
| <b>2004</b>         |          |                   |         |                          |                           |                                 |         |
| Octobre - décembre  | 1 216    | 35                | 2 387   | 6 266                    | -31                       | -13                             | -5      |
| Juillet - septembre | 1 817    | 435               | 4 058   | 10 191                   | -48                       | 4                               | -23     |
| Avril - juin        | 2 367    | 626               | 4 140   | 7 813                    | 70                        | 33                              | 11      |
| Janvier - mars      | 1 492    | 402               | 3 493   | 7 900                    | 36                        | 37                              | 5       |
| <b>2003</b>         |          |                   |         |                          |                           |                                 |         |
| Octobre - décembre  | 1 531    | 238               | 2 600   | 6 605                    | -21                       | 78                              | -10     |
| Juillet - septembre | 1 747    | 430               | 4 103   | 7 912                    | -27                       | 39                              | 4       |
| Avril - juin        | 2 158    | 383               | 4 139   | 9 782                    | 44                        | 40                              | -3      |
| Janvier - mars      | 1 164    | 259               | 3 075   | 7 496                    | 43                        | 11                              | 4       |
| <b>2002</b>         |          |                   |         |                          |                           |                                 |         |
| Octobre - décembre  | 678      | 75                | 1 257   | 3 502                    | -21                       | -8                              | -8      |
| Juillet - septembre | 1 274    | 356               | 3 313   | 8 374                    | 45                        | -18                             | -2      |
| Avril - juin        | 1 631    | 356               | 4 400   | 8 389                    | 72                        | 8                               | -4      |
| Janvier - mars      | 1 074    | 426               | 3 417   | 9 962                    | 6                         | 34                              | 14      |
| <b>2001</b>         |          |                   |         |                          |                           |                                 |         |
| Octobre - décembre  | 764      | 114               | 1 748   | 5 425                    | -39                       | -11                             | -2      |
| Juillet - septembre | 1 148    | 330               | 4 128   | 10 511                   | -4                        | 65                              | -6      |

1. Le solde de la migration internationale est définitif jusqu'en juin 2004, mis à jour de juillet 2004 à mars 2007 et provisoire à partir d'avril 2007.

Tableau 5-14

Estimations trimestrielles des composantes démographiques, perspective nationale — Solde de la migration totale <sup>1</sup>

|                     | Canada | Terre-Neuve-<br>et-Labrador | Île-du-<br>Prince-<br>Édouard | Nouvelle-<br>Écosse | Nouveau-<br>Brunswick | Québec | Ontario |
|---------------------|--------|-----------------------------|-------------------------------|---------------------|-----------------------|--------|---------|
|                     | nombre |                             |                               |                     |                       |        |         |
| <b>2007</b>         |        |                             |                               |                     |                       |        |         |
| Juillet - septembre | 77 727 | 1 240                       | 392                           | 683                 | 832                   | 9 736  | 32 460  |
| Avril - juin        | 72 315 | -451                        | 246                           | 531                 | 879                   | 8 174  | 25 613  |
| Janvier - mars      | 52 280 | -1 788                      | 228                           | -508                | 477                   | 6 051  | 17 319  |
| <b>2006</b>         |        |                             |                               |                     |                       |        |         |
| Octobre - décembre  | 18 476 | -394                        | 33                            | -261                | 84                    | 47     | -7 720  |
| Juillet - septembre | 68 556 | -809                        | 27                            | -393                | -1 022                | 8 302  | 18 917  |
| Avril - juin        | 73 625 | -780                        | 44                            | 243                 | -821                  | 9 624  | 34 341  |
| Janvier - mars      | 54 626 | -1 556                      | -55                           | -628                | -517                  | 6 607  | 23 221  |
| <b>2005</b>         |        |                             |                               |                     |                       |        |         |
| Octobre - décembre  | 21 312 | -1 221                      | -220                          | -784                | -586                  | 1 844  | 575     |
| Juillet - septembre | 73 174 | -637                        | -13                           | 221                 | -557                  | 9 803  | 34 965  |
| Avril - juin        | 73 663 | -965                        | 218                           | -580                | -698                  | 9 395  | 38 483  |
| Janvier - mars      | 50 611 | -1 323                      | 86                            | -1 116              | -81                   | 6 464  | 24 745  |
| <b>2004</b>         |        |                             |                               |                     |                       |        |         |
| Octobre - décembre  | 17 289 | -147                        | -8                            | -881                | -186                  | 3 235  | -158    |
| Juillet - septembre | 65 417 | -910                        | -105                          | 361                 | -311                  | 10 575 | 33 786  |
| Avril - juin        | 69 569 | -600                        | -12                           | 611                 | 68                    | 11 760 | 39 290  |
| Janvier - mars      | 52 834 | -781                        | 169                           | -282                | 346                   | 8 873  | 28 812  |
| <b>2003</b>         |        |                             |                               |                     |                       |        |         |
| Octobre - décembre  | 23 671 | -199                        | 76                            | 112                 | -147                  | 4 013  | 6 519   |
| Juillet - septembre | 64 115 | 111                         | 126                           | 562                 | -148                  | 11 695 | 34 389  |
| Avril - juin        | 67 744 | -288                        | 81                            | 629                 | -28                   | 10 659 | 39 398  |
| Janvier - mars      | 51 694 | -329                        | 60                            | 245                 | -59                   | 8 162  | 30 891  |
| <b>2002</b>         |        |                             |                               |                     |                       |        |         |
| Octobre - décembre  | 12 104 | -388                        | 15                            | -202                | -131                  | 2 259  | 4 511   |
| Juillet - septembre | 65 330 | -336                        | 78                            | 643                 | 190                   | 10 488 | 39 869  |
| Avril - juin        | 77 155 | -471                        | 52                            | 659                 | 480                   | 8 258  | 52 244  |
| Janvier - mars      | 62 849 | -1 470                      | 4                             | 29                  | 162                   | 8 449  | 40 739  |
| <b>2001</b>         |        |                             |                               |                     |                       |        |         |
| Octobre - décembre  | 23 063 | -233                        | -36                           | 263                 | -484                  | 3 875  | 10 596  |
| Juillet - septembre | 80 608 | -873                        | 134                           | 396                 | -627                  | 10 306 | 52 865  |

Voir les notes à la fin du tableau.

Tableau 5-14 – suite

 Estimations trimestrielles des composantes démographiques, perspective nationale — Solde de la migration totale <sup>1</sup>

|                     | Manitoba | Saskatchewan | Alberta | Colombie-Britannique | Territoire du Yukon | Territoires du Nord-Ouest | Nunavut |
|---------------------|----------|--------------|---------|----------------------|---------------------|---------------------------|---------|
|                     | nombre   |              |         |                      |                     |                           |         |
| <b>2007</b>         |          |              |         |                      |                     |                           |         |
| Juillet - septembre | 2 587    | 5 499        | 6 044   | 18 655               | 91                  | -351                      | -141    |
| Avril - juin        | 2 259    | 3 741        | 17 637  | 13 186               | 139                 | 174                       | 187     |
| Janvier - mars      | 2 033    | 1 639        | 14 039  | 12 995               | -185                | -123                      | 103     |
| <b>2006</b>         |          |              |         |                      |                     |                           |         |
| Octobre - décembre  | 692      | 1 514        | 16 497  | 8 509                | -174                | -276                      | -75     |
| Juillet - septembre | -691     | -384         | 31 131  | 13 766               | -131                | -54                       | -103    |
| Avril - juin        | 932      | -257         | 16 371  | 13 940               | 44                  | -61                       | 5       |
| Janvier - mars      | 465      | -1 910       | 17 481  | 12 061               | -67                 | -371                      | -105    |
| <b>2005</b>         |          |              |         |                      |                     |                           |         |
| Octobre - décembre  | -342     | -1 857       | 17 066  | 7 321                | -109                | -365                      | -10     |
| Juillet - septembre | -719     | -1 450       | 15 836  | 15 726               | 150                 | -66                       | -85     |
| Avril - juin        | -864     | -2 733       | 17 538  | 14 105               | 36                  | -273                      | 1       |
| Janvier - mars      | -225     | -1 905       | 12 799  | 11 292               | 29                  | -137                      | -17     |
| <b>2004</b>         |          |              |         |                      |                     |                           |         |
| Octobre - décembre  | 100      | -2 045       | 9 116   | 8 404                | 27                  | -113                      | -55     |
| Juillet - septembre | 542      | -1 186       | 10 761  | 12 261               | -87                 | -125                      | -145    |
| Avril - juin        | 1 601    | -872         | 6 858   | 10 862               | -54                 | -51                       | 108     |
| Janvier - mars      | 1 496    | -426         | 6 691   | 8 194                | -15                 | -132                      | -111    |
| <b>2003</b>         |          |              |         |                      |                     |                           |         |
| Octobre - décembre  | 1 168    | -608         | 4 285   | 8 288                | -3                  | 172                       | -5      |
| Juillet - septembre | 307      | -919         | 7 108   | 10 751               | 157                 | 93                        | -117    |
| Avril - juin        | 1 427    | -897         | 7 120   | 9 527                | 74                  | 113                       | -71     |
| Janvier - mars      | 536      | -856         | 5 658   | 7 284                | 84                  | 48                        | -30     |
| <b>2002</b>         |          |              |         |                      |                     |                           |         |
| Octobre - décembre  | 154      | -891         | 3 491   | 3 322                | 18                  | 18                        | -72     |
| Juillet - septembre | 282      | -1 424       | 7 418   | 7 984                | 84                  | 88                        | -34     |
| Avril - juin        | 964      | -1 852       | 10 152  | 6 207                | 4                   | 115                       | 343     |
| Janvier - mars      | 524      | -2 051       | 9 209   | 7 498                | -119                | 8                         | -133    |
| <b>2001</b>         |          |              |         |                      |                     |                           |         |
| Octobre - décembre  | -308     | -1 454       | 7 507   | 3 465                | 78                  | -147                      | -59     |
| Juillet - septembre | -907     | -2 237       | 13 060  | 8 561                | -149                | 204                       | -125    |

1. Le solde de la migration totale est définitif jusqu'en juin 2004, mis à jour de juillet 2004 à mars 2007 et provisoire à partir d'avril 2007.

**Tableau 6**  
**Estimations trimestrielles des migrants interprovinciaux selon la province ou le territoire d'origine et de destination, Canada, juillet à septembre 2007<sup>p</sup>**

| Origine                                   | Destination             |                       |                 |                   |        |         |          |              |         |                      |                     |                           |         |
|---|-------------------------|-----------------------|-----------------|-------------------|--------|---------|----------|--------------|---------|----------------------|---------------------|---------------------------|---------|
|   | Terre-Neuve-et-Labrador | Île-du-Prince-Édouard | Nouvelle-Écosse | Nouveau-Brunswick | Québec | Ontario | Manitoba | Saskatchewan | Alberta | Colombie-Britannique | Territoire du Yukon | Territoires du Nord-Ouest | Nunavut |
|   | nombre                  |                       |                 |                   |        |         |          |              |         |                      |                     |                           |         |
| Terre-Neuve-et-Labrador                   | .                       | 30                    | 572             | 218               | 71     | 963     | 50       | 98           | 857     | 166                  | 0                   | 37                        | 16      |
| Île-du-Prince-Édouard                     | 104                     | .                     | 227             | 270               | 46     | 225     | 20       | 22           | 238     | 82                   | 0                   | 8                         | 0       |
| Nouvelle-Écosse                           | 548                     | 244                   | .               | 900               | 229    | 2 160   | 124      | 146          | 1 488   | 620                  | 34                  | 30                        | 46      |
| Nouveau-Brunswick                         | 205                     | 113                   | 782             | .                 | 831    | 1 423   | 141      | 55           | 1 167   | 329                  | 0                   | 9                         | 0       |
| Québec                                    | 96                      | 106                   | 300             | 691               | .      | 6 794   | 142      | 302          | 2 929   | 1 358                | 20                  | 65                        | 44      |
| Ontario                                   | 1 415                   | 263                   | 1 989           | 1 481             | 5 245  | .       | 1 584    | 1 125        | 10 192  | 5 431                | 54                  | 150                       | 104     |
| Manitoba                                  | 49                      | 0                     | 135             | 105               | 208    | 1 523   | .        | 794          | 1 928   | 1 297                | 37                  | 34                        | 36      |
| Saskatchewan                              | 32                      | 6                     | 141             | 43                | 89     | 757     | 902      | .            | 2 853   | 1 201                | 24                  | 31                        | 0       |
| Alberta                                   | 1 281                   | 280                   | 1 417           | 1 365             | 1 339  | 6 956   | 2 081    | 6 215        | .       | 11 390               | 181                 | 152                       | 33      |
| Colombie-Britannique                      | 329                     | 78                    | 759             | 285               | 1 146  | 4 887   | 885      | 1 501        | 7 017   | .                    | 146                 | 74                        | 7       |
| Territoire du Yukon                       | 0                       | 0                     | 19              | 5                 | 0      | 96      | 17       | 11           | 162     | 130                  | .                   | 20                        | 0       |
| Territoires du Nord-Ouest                 | 33                      | 0                     | 41              | 9                 | 16     | 56      | 99       | 126          | 503     | 120                  | 39                  | .                         | 40      |
| Nunavut                                   | 70                      | 0                     | 0               | 0                 | 81     | 60      | 36       | 8            | 40      | 79                   | 0                   | 135                       | .       |
| Entrants                                  | 4 162                   | 1 120                 | 6 382           | 5 372             | 9 301  | 25 900  | 6 081    | 10 403       | 29 374  | 22 203               | 535                 | 745                       | 326     |
| Sortants                                  | 3 078                   | 1 242                 | 6 569           | 5 055             | 12 847 | 29 033  | 6 146    | 6 079        | 32 690  | 17 114               | 460                 | 1 082                     | 509     |
| Solde                                     | 1 084                   | -122                  | -187            | 317               | -3 546 | -3 133  | -65      | 4 324        | -3 316  | 5 089                | 75                  | -337                      | -183    |
| <b>Nombre total de migrants : 121 904</b> |                         |                       |                 |                   |        |         |          |              |         |                      |                     |                           |         |

<sup>p</sup> Données provisoires.

**Note(s)** : Estimations provisoires, produites à partir des données du programme des prestations fiscales pour enfants (PFE), utilisant des facteurs de rajustement  $F_{jk}$ , calculés à l'aide des données tirées des fichiers d'impôt pour 2003-2004, 2004-2005 et 2005-2006 provenant de l'Agence du revenu du Canada.

# Méthodologie

---

Cette section décrit les concepts, sources de données et les méthodes utilisés pour produire les estimations démographiques. Les estimations démographiques sont produites afin de mesurer les effectifs de population selon la juridiction entre deux recensements. Les estimations démographiques sont les estimations officielles de la population au niveau national, provincial et territorial.

## Différences entre les comptes du recensement et les estimations démographiques

Les estimations démographiques diffèrent des résultats du Recensement de 2006, publiés le 13 mars 2007, pour deux raisons. Premièrement, les estimations sont fondées sur les comptes du Recensement de 2001, rajustés pour le sous-dénombrement net (SDN), et mises à jour entre les recensements à l'aide de données sur les naissances, les décès et les migrations tirées de sources administratives.

Deuxièmement, le Recensement de 2006 présente des effectifs de population en date du 16 mai 2006, alors que les estimations démographiques fournissent des comptes de population pour une date ultérieure. Les estimations démographiques fondées sur les comptes du Recensement de 2006, rajustés pour le SDN, seront diffusées à l'automne 2008. Pour obtenir de l'information supplémentaire à ce sujet, veuillez consulter *l'explication détaillée*.

## Estimations de la population totale

### Catégories d'estimations

Les estimations de la population peuvent être intercensitaires ou postcensitaires. Les estimations intercensitaires sont produites à l'aide des comptes de deux recensements consécutifs rajustés pour le sous-dénombrement net (SDN) et des estimations postcensitaires. La production d'estimations intercensitaires consiste à mettre à jour les estimations postcensitaires à l'aide des comptes d'un nouveau recensement rajustées pour le SDN.

Les estimations de la population sont produites à partir du plus récent recensement rajusté pour le SDN et des composantes de l'accroissement démographique. Du point de vue de l'actualité des données, les estimations postcensitaires sont plus récentes que celles du dernier recensement rajusté pour le SDN, mais elles présentent une plus grande variabilité à mesure que l'on s'éloigne de la date de ce recensement.

### Niveaux des estimations

La mise à jour des estimations de population entre les recensements nécessite l'utilisation de données tirées de dossiers administratifs ou d'enquêtes. La qualité des estimations de population dépend donc de l'accès à plusieurs fichiers de données administratives mis à la disposition de Statistique Canada par divers ministères canadiens et étrangers. Puisque certaines composantes ne sont disponibles que plusieurs mois après la date de référence, trois types d'estimations postcensitaires sont produits. Celles-ci peuvent être postcensitaires provisoires (PP), postcensitaires mises à jour (PR) ou postcensitaires définitives (PD). Le délai entre la date de référence et la disponibilité des estimations est de trois à quatre mois pour les provisoires et de deux à trois ans pour les définitives. Bien qu'elle nécessite une plus grande vigilance des utilisateurs, la production de trois séries successives d'estimations permet de concilier l'actualité et la qualité des estimations. Tous les tableaux précisent le niveau des estimations qu'ils contiennent.



## Calcul des estimations postcensitaires de la population

Les estimations de la population sont produites à partir de la méthode des composantes et ce, à la fois pour les estimations provisoires, mises à jour et définitives. La méthode des composantes consiste à ajouter ou à retrancher à l'effectif de la population du recensement le plus récent, rajusté pour le sous-dénombrement net (SDN) (c'est-à-dire le sous-dénombrement moins le surdénombrement), le nombre de naissances, de décès et les composantes migratoires interprovinciales et internationales.

### A. À l'échelle provinciale et territoriale pour la population

Les estimations sont d'abord produites à l'échelle des provinces et territoires, puis totalisées pour obtenir l'estimation de la population du Canada.

L'équation de la méthode des composantes pour estimer la population totale des provinces ou territoires est la suivante :

$$P_{(t+i)} = P_{(t)} + B_{(t,t+i)} - D_{(t,t+i)} + I_{(t,t+i)} - [E_{(t,t+i)} + \Delta TE_{(t,t+i)}] + RE_{(t,t+i)} + \Delta NPR_{(t,t+i)} + \Delta N_{(t,t+i)}$$

où, pour chaque province et territoire :

|              |   |  |
|--------------|---|--|
| $(t,t+i)$    | = | intervalle entre les temps $t$ et $t+i$ ;  |
| $P_{(t+i)}$  | = | estimation de la population au temps $t+i$ ;   |
| $P_{(t)}$    | = | population de départ au temps $t$ (recensement rajusté pour le SDN ou estimation la plus récente); |
| $B$          | = | nombre de naissances;  |
| $D$          | = | nombre de décès;   |
| $I$          | = | nombre d'immigrants;   |
| $E$          | = | nombre d'émigrants;  |
| $\Delta TE$  | = | solde de l'émigration temporaire;  |
| $RE$         | = | nombre d'émigrants de retour;  |
| $\Delta NPR$ | = | solde de résidents non permanents;   |
| $\Delta N$   | = | solde de la migration interprovinciale.  |

### B. Niveaux des estimations

La différence entre les estimations de population postcensitaires provisoires<sup>1</sup> et définitives réside dans l'actualité des composantes. Dans le cas où toutes les composantes sont provisoires, l'estimation de population est qualifiée de postcensitaire provisoire (PP). À l'inverse, si elles sont toutes définitives, l'estimation de population est qualifiée de postcensitaire définitive (PD). Toute autre combinaison de niveaux est qualifiée de postcensitaire mise à jour (PR).

Les estimations trimestrielles de la population sont intercensitaires définitives jusqu'en avril 2001, postcensitaires définitives de juillet 2001 à juillet 2004, postcensitaires mises à jour d'octobre 2004 à avril 2007 et postcensitaires provisoires à partir de juillet 2007.

## Population de départ et composantes de l'accroissement démographique

### A. Population de départ

Les populations de départ sont issues des recensements quinquennaux de 1971 à 2001. L'univers de la population du recensement de 2001 comprend les groupes suivants :

1. Dans ce cas, le terme *provisoire* fait également référence à mise à jour.

- les citoyens canadiens (par naissance ou par naturalisation) et les immigrants reçus ayant un lieu habituel de résidence au Canada;
- les citoyens canadiens (par naissance ou par naturalisation) et les immigrants reçus qui sont à l'étranger, dans une base militaire ou en mission diplomatique;
- les citoyens canadiens (par naissance ou par naturalisation) et les immigrants reçus qui sont en mer ou dans des ports à bord de navires marchands battant pavillon canadien;
- les personnes ayant un lieu habituel de résidence au Canada, qui demandent le statut de réfugié et les membres de leur famille vivant avec elles;
- les personnes ayant un lieu habituel de résidence au Canada, qui sont titulaires d'un permis de séjour pour étudiants (visas pour étudiants, permis pour étudiants) et les membres de leur famille vivant avec elles;
- les personnes ayant un lieu habituel de résidence au Canada, qui sont titulaires d'un permis de travail et les membres de leur famille vivant avec elles;
- les personnes ayant un lieu habituel de résidence au Canada, qui sont titulaires d'un permis ministériel (y compris les prolongements) et les membres de leur famille vivant avec elles.

Aux fins du recensement, les personnes des quatre derniers groupes de la liste sont des résidents non permanents (RNP). Pour de plus amples renseignements, se reporter au lexique de l'Appendice I.

Depuis 1991, les résidents étrangers ne sont pas dénombrés. Par résidents étrangers, on entend :

- Les représentants du gouvernement d'un autre pays qui sont affectés à l'ambassade, au haut-commissariat ou à toute autre mission diplomatique de ce pays au Canada, et les membres de leur famille vivant avec eux;
- les membres des Forces armées d'un autre pays qui sont en poste au Canada, et les membres de leur famille vivant avec eux;
- les résidents d'un autre pays en visite au Canada temporairement (par exemple, un visiteur étranger en vacances ou en affaires avec ou sans permis de visiteur).

Les populations de départ sont rajustées selon les étapes suivantes :

- Rajustement de la population pour le sous-dénombrement net (SDN);
- addition d'estimations indépendantes de la population des réserves indiennes partiellement dénombrées en 1991, 1996 et 2001;
- rajustement pour le dénombrement anticipé dans certaines régions du Nord du Québec, de Terre-Neuve-et-Labrador, du Territoire du Yukon et des Territoires du Nord-Ouest en 1991 et en 1996;
- addition des estimations du nombre de RNP en 1971, 1976, 1981 et 1986. Depuis 1991, les RNP font partie de l'univers du recensement;
- estimation de la population de départ au 1<sup>er</sup> juillet par addition ou soustraction des composantes de l'accroissement démographique entre la date du recensement et le 30 juin.

#### **Rajustement pour le sous-dénombrement net (SDN)**

Le rajustement pour le SDN au recensement est une étape importante. Le SDN correspond à l'écart entre le nombre de personnes qui auraient dû être recensées mais ne l'ont pas été (sous-dénombrement) et le nombre de personnes qui ont été recensées, mais n'auraient pas dû l'être ou ont été comptées plus d'une fois (surdénombrement).

Les études de couverture fournissent une estimation du sous-dénombrement aux recensements de 1991, 1996 et 2001 aux échelons provincial et territorial, et à l'échelle provinciale uniquement aux recensements de 1971, 1976, 1981 et 1986. L'estimation du surdénombrement pour les provinces et territoires n'est disponible que pour les trois derniers recensements (1991, 1996 et 2001). Pour estimer le surdénombrement des recensements précédents, on suppose que le rapport du surdénombrement au sous-dénombrement observé en 1991 est le même que celui survenu à chaque recensement entre 1971 et 1986. Pour estimer le SDN pour le Territoire du Yukon et les Territoires du Nord-Ouest avant 1991, on suppose que le rapport entre le SDN pour chaque territoire et les dix provinces observées en 1991 est le même que celui observé à chaque recensement entre 1971 et 1986.

Par souci d'uniformité, on a révisé en 1998 les estimations du sous-dénombrement et du surdénombrement au Recensement de 1991 de façon à tenir compte des améliorations méthodologiques apportées aux études de couverture du Recensement de 1996. Cette modification a changé le SDN des recensements de 1971 à 1986. De même, on a révisé en 2003 les estimations du sous-dénombrement et du surdénombrement de 1996.

## B. Naissances et décès

Les nombres de naissances et de décès proviennent directement des statistiques de l'état civil de la Division de la statistique sur la santé de Statistique Canada. Celle-ci gère le Système national de statistiques de l'état civil, mais ce sont les bureaux centraux de la statistique de l'état civil des provinces et des territoires qui sont chargés de recueillir et de traiter l'information tirée de ces dossiers administratifs. Aux termes des lois provinciales et territoriales sur la statistique de l'état civil (ou de textes législatifs équivalents), l'enregistrement de toute naissance vivante et de tout décès est obligatoire, et chaque province et territoire fournit ces renseignements à Statistique Canada.

L'univers des statistiques de l'état civil correspond à celui du recensement. Ces univers comprennent les naissances et les décès de l'ensemble des Canadiens, des immigrants et des résidents non permanents (RNP) et excluent les résidents étrangers.

Les statistiques de l'état civil selon la province ou territoire de résidence sont utilisées pour produire les estimations de naissances et décès définitives.

En l'absence de données des statistiques de l'état civil, le nombre de naissances est estimé à partir des quotients perspectifs de fécondité par âge de la mère. Le nombre de décès est estimé à partir des quotients perspectifs de mortalité par âge et sexe. Ces méthodes sont utilisées pour le calcul des estimations provisoires<sup>1</sup>.

### *Traitement particulier dans le cas des estimations provisoires<sup>1</sup> du Québec et de la Colombie-Britannique*

Le Québec et la Colombie-Britannique fournissent leurs plus récentes estimations de naissances et de décès. Elles sont utilisées pour les estimations provisoires<sup>1</sup>. Pour les estimations définitives, les naissances et décès de ces provinces sont tirés des statistiques de l'état civil compilées par la Division de la statistique sur la santé.

### *Niveaux des estimations*

Pour les différences entre les estimations provisoires<sup>1</sup> et définitives vous référer à la section **B. Naissances et décès** ci-haut.

Les estimations de naissances sont définitives jusqu'en décembre 2005, mises à jour de janvier 2006 à mars 2007 et provisoires à partir d'avril 2007. Les estimations des décès sont définitives jusqu'en décembre 2004, mises à jour de janvier 2005 à mars 2007 et provisoires à partir d'avril 2007.

## C. Immigration

À l'instar des estimations sur les naissances et les décès, la collecte des statistiques d'immigration au Canada est également réglementée. Au Canada, l'immigration est réglementée depuis 2002, par la *Loi sur l'immigration et la protection des réfugiés* (LIPR). Celle-ci remplace la *Loi sur l'immigration*, adoptée en 1976 et modifiée plus d'une trentaine de fois par la suite. *Citoyenneté et immigration Canada* (CIC) recueille et traite les dossiers administratifs des immigrants. Il transmet par la suite de l'information à Statistique Canada tirée des fichiers du *Système de soutien*

*des opérations des bureaux locaux* (SSOBL). Cette information permet d'estimer le nombre et les caractéristiques des personnes auxquelles le gouvernement fédéral accorde le statut de résident permanent à une date donnée. Pour la Division de la démographie, le terme immigrant et résident permanent fait référence au même concept.

Un immigrant est une personne qui n'est pas un citoyen canadien de naissance, mais à qui les autorités canadiennes de l'immigration ont accordé le droit de vivre au Canada. Le nombre de personnes nées à l'étranger de parents canadiens qui ne séjournent que provisoirement hors du pays n'est pas inclus parmi les immigrants.

L'estimation du nombre d'immigrants s'effectue principalement à partir de la date de l'octroi de la résidence permanente ou du droit d'établissement de la personne au Canada.

#### *Niveaux des estimations*

La différence entre les estimations provisoires<sup>1</sup> et définitives réside dans l'actualité de la source qui sert à estimer cette composante. Comme le fichier SSOBL est continuellement mis à jour, de nouvelles totalisations sont effectuées chaque année afin de mettre à jour les estimations d'immigrants. Les estimations des immigrants sont provisoires la première année et mise à jour l'année suivante. Elles sont finalisées deux ans après l'année de référence.

Les nombres d'immigrants sont définitifs jusqu'en décembre 2005, mis à jour de janvier 2006 à mars 2007 et provisoires à partir d'avril 2007.

#### **D. Solde des résidents non permanents**

À l'instar des naissances et des décès, la collecte des statistiques d'immigration au Canada est réglementée. Au Canada, les résidents non permanents (RNP) sont réglementés depuis 2002, par la *Loi sur l'immigration et la protection des réfugiés* (LIPR). Celle-ci remplace la *Loi sur l'immigration*, adoptée en 1976 et modifiée plus d'une trentaine de fois par la suite. *Citoyenneté et immigration Canada* (CIC) recueille et traite les dossiers administratifs des RNP au Canada. Il transmet par la suite de l'information à Statistique Canada tirées des fichiers du *Système de soutien des opérations des bureaux locaux* (SSOBL). Cette information permet d'estimer le nombre et les caractéristiques des personnes auxquelles le gouvernement fédéral accorde le statut de RNP.

Un RNP est une personne qui se trouve au Canada de façon temporaire, en toute légalité, grâce à un permis de séjour temporaire, ainsi que les membres de leur famille vivant avec elle. Les RNP comprennent les travailleurs étrangers, les étudiants étrangers, les cas humanitaires et les autres résidents temporaires. Les cas humanitaires comprennent les demandeurs d'asile et les résidents temporaires autorisés à demeurer au Canada pour des motifs d'ordre humanitaire et qui ne sont pas considérés comme des travailleurs étrangers ou des étudiants étrangers. Pour la Division de la démographie, le terme RNP et résident temporaire fait référence au même concept.

Les estimations du nombre de RNP sont fondées sur l'estimation de l'effectif. On estime le nombre de personnes présentes dans le système de CIC à une date déterminée par la période sous étude. On estime tout d'abord la population en fin de période de laquelle on retranche la population en début de période. Ces estimations permettent de calculer le solde de RNP.

Est sélectionnée toute personne ayant obtenu le statut de résident non permanent, admise à une date antérieure à la période sous étude. Dans le cas des revendicateurs du statut de réfugié, on utilise la date de leur demande. Pour leur exclusion de la population, les possibilités diffèrent pour les détenteurs de permis et les demandeurs d'asile. Pour un détenteur de permis, celui-ci est exclu de la population si la date d'échéance du permis est atteinte, s'il obtient un statut de résident permanent ou s'il est déporté. Pour un demandeur d'asile, aux conditions précédentes s'ajoutent deux ans d'inactivité dans le dossier.

Comme le fichier SSOBL est continuellement mis à jour, de nouvelles totalisations sont effectuées à chaque nouvelle période de diffusion afin de mettre à jour les estimations des soldes de RNP au pays. Les estimations des RNP sont provisoires la première année et mises à jour l'année suivante. Elles sont finalisées deux à trois ans après l'année de référence au moment où toutes les autres composantes sont également définitives.

### Niveaux des estimations

La différence entre les estimations provisoires<sup>1</sup> et définitives est l'actualité de la source qui sert à estimer cette composante. Comme le fichier SSOBL est continuellement mis à jour, de nouvelles totalisations sont effectuées à chaque nouvelle période de diffusion afin de mettre à jour les estimations des soldes de résidents non permanents (RNP). Les estimations des RNP sont provisoires la première année et mise à jour l'année suivante. Elles sont finalisées deux à trois ans après l'année de référence.

Les estimations des soldes de résidents non permanents sont définitives jusqu'en juin 2004, mises à jour de juillet 2005 à mars 2007 et provisoires à partir d'avril 2007.

### E. Émigration

Pour estimer le nombre d'émigrants, on utilise les données du « *U.S. Department of Homeland Security, Office of Immigration Statistics* », des données recueillies par le programme fédéral de *Prestation fiscale canadienne pour enfants* (PFCE) et les données tirées du *fichier T1 sur la famille T1FF*<sup>2</sup>. La première source permet d'estimer l'émigration vers les États Unis. À l'aide des données du programme de PFCE, on estime l'émigration vers les autres pays. Pour ce faire, on doit rajuster les estimations des enfants émigrant puisque le programme n'est pas universel et ne fournit pas de renseignements directs sur le nombre d'émigrants adultes. Par conséquent, on applique quatre facteurs de rajustement afin de tenir compte :

- Du niveau de complétude de la couverture causé par un délai dans la réception et le traitement des dossiers des enfants *admissibles* de la PFCE. Comme la complétude des dossiers administratifs de la PFCE ne semble atteinte que quatre ans après la période de référence, cet ajustement est effectué si on finalise les estimations avant cette date. Le facteur est dérivé des ratios, pour deux années, des enfants émigrants selon deux versions de fichiers de la PFCE;
- de la couverture partielle du programme, c'est-à-dire des personnes qui n'ont pas soumis de demande au programme de PFCE ou ne sont pas *admissibles*. Ce facteur est obtenu en comparant la population des enfants estimées à celle tirée des fichiers de PFCE;
- de la propension différentielle à émigrer des enfants *admissibles* par rapport à celle des enfants qui ne le sont pas. Ce facteur est obtenu en comparant les taux d'émigration des enfants *admissibles* à la PFCE à ceux de l'ensemble des enfants (0-17 ans). Ce facteur est calculé pour chacune des provinces et territoires et est basé sur les trois dernières années disponibles des fichiers T1FF<sup>2</sup>;
- de la propension différentielle à émigrer des adultes par rapport à celle des enfants. Ce facteur permet d'obtenir le taux d'émigration de la population âgée de 18 ans et plus. Il est obtenu en calculant tout d'abord la moyenne sur trois ans du rapport des taux d'émigration adultes et enfants à partir des données de T1FF<sup>2</sup>. Deuxièmement, en calculant la moyenne sur trois ans du rapport des taux d'émigration adultes et enfants à partir des données du « *U.S. Department of Homeland Security, Office of Immigration Statistics* ». Le facteur final est obtenu en faisant la moyenne de ces deux taux. On calcule ce facteur uniquement pour le Canada.

Le taux d'émigration des adultes est ensuite appliqué à la population des adultes. L'émigration des adultes additionnée à l'émigration des enfants, fournit l'émigration pour l'ensemble de la population.

L'émigration est répartie par province et territoire selon le nombre d'enfants émigrants une fois rajustés pour les facteurs de couverture et d'émigration différentielle.

### Niveaux des estimations

La différence entre les estimations provisoires<sup>1</sup> et définitives est l'actualité des sources qui servent à estimer cette composante. La méthode d'estimation utilisée est la même.

2. Le fichier T1 sur les familles T1FF est dérivé du fichier T1 de l'Agence du revenu du Canada (ARC) par la Division des données régionales et administratives de Statistique Canada.

Les nombres d'émigrants sont définitifs jusqu'en juin 2004, mis à jour de juillet 2004 à mars 2007 et provisoires à partir d'avril 2007.

#### F. Solde de l'émigration temporaire

Des personnes quittent le Canada pour s'établir temporairement à l'étranger; d'autres qui étaient temporairement à l'étranger reviennent au pays. Le solde résultant de ces départs et de ces retours définit la composante « solde de l'émigration temporaire ». Les estimations du nombre de départs sont tirées de l'étude de la *Contre-vérification des dossiers* (CVD), la plus importante des études de couverture du recensement. L'étude de la CVD donne une estimation du nombre de personnes qui ont quitté le Canada temporairement au cours d'une période intercensitaire et qui sont toujours à l'étranger en fin de période. Les estimations du nombre de retours sont quant à eux tirés de deux sources : le Recensement et les estimations d'émigrants de retour de la Division de la démographie. Le recensement donne le nombre de personnes qui étaient à l'extérieur du Canada au recensement précédent et qui sont revenues au pays au cours de la période intercensitaire. Ce nombre comprend tous les émigrants de retour. Pour déduire les retours d'émigrants temporaires, on soustrait de ce nombre la composante des émigrants de retour estimée par la Division de la démographie. Avec les estimations du nombre de départs CVD et de retours (Recensement et Division de la démographie), on obtient le solde de l'émigration temporaire.

Le solde estimé est celui de l'ensemble de la période intercensitaire; il est ensuite réparti également entre les cinq années de la période, puis mensuellement par application d'une saisonnalité qui est une moyenne entre une saisonnalité nulle et la saisonnalité de l'émigration.

Le solde de l'émigration temporaire est d'abord calculé à l'échelle du Canada. Il est ensuite distribué par province ou groupe de provinces selon les estimations de l'émigration temporaire tirées de la CVD. Pour le groupe des provinces de l'Atlantique, on répartit le solde du groupe par province au prorata de la population de la province et, pour les territoires, au prorata de la population du territoire.

Enfin, le solde ne peut être estimé que pour la période intercensitaire précédant le dernier recensement. Pour la période en cours, on suppose que le solde sera le même que celui de la période précédente pour chaque province et territoire.

#### Niveaux des estimations

La différence entre les estimations provisoires<sup>1</sup> et définitives est l'actualité de l'estimation de l'émigration qui sert au calcul de la saisonnalité du solde de l'émigration temporaire. La méthode d'estimation utilisée est la même.

Les estimations du solde de l'émigration temporaire sont définitives jusqu'en juin 2004, mises à jour de juillet 2004 à mars 2007 et provisoires à partir d'avril 2007.

#### G. Émigration de retour

Un émigrant de retour est une personne qui revient au Canada après avoir été classée dans la catégorie des émigrants. Selon une méthode analogue à celle de l'émigration, on utilise les données tirées des fichiers de la *Prestation fiscale canadienne pour enfants* (PFCE) de l'*Agence du revenu du Canada* (ARC) et T1FF<sup>2</sup> pour estimer le nombre d'émigrants de retour. On applique à ces estimations des facteurs de rajustement pour tenir compte de la non universalité du programme, de même qu'un ratio adultes-enfant afin d'estimer les retours d'émigrants adultes. Par conséquent, on applique trois facteurs de rajustement afin de tenir compte :

- De la couverture partielle du programme, c'est-à-dire des personnes qui n'ont pas soumis de demande au programme de PFCE ou ne sont pas *admissibles*. Ce facteur est obtenu en comparant la population des enfants estimées à celle tirée des fichiers de PFCE;
- de la propension différentielle à émigrer des enfants *admissibles* par rapport à celle des enfants qui ne le sont pas. Ce facteur est obtenu en comparant les taux d'émigration des enfants *admissibles* à la PFCE à ceux de l'ensemble des enfants (0-17 ans). Ce facteur est calculé pour chacune des provinces et territoires et est basé sur les trois dernières années disponibles des fichiers T1FF<sup>2</sup>;

- du ratio adultes-enfant, ce ratio est obtenu à partir du recensement utilisé dans l'estimation de la population de départ.

#### *Niveaux des estimations*

La différence entre les estimations provisoires<sup>1</sup> et définitives est l'actualité des sources qui servent à estimer cette composante. La méthode d'estimation utilisée est la même.

Les nombres d'émigrants de retour sont définitifs jusqu'en juin 2004, mis à jour de juillet 2004 à mars 2007 et provisoires à partir d'avril 2007.

#### **H. Migration interprovinciale**

La migration interprovinciale correspond à l'ensemble des déplacements d'une province ou d'un territoire vers un autre qui entraînent un changement du lieu habituel de résidence. Comme pour l'émigration, il n'existe aucune disposition légale relative à l'enregistrement de la migration interprovinciale au Canada. Ces mouvements doivent donc être estimés à l'aide de données tirées des fichiers de la *Prestation fiscale canadienne pour enfants* (PFCE) de l'*Agence du revenu du Canada* (ARC) et du fichier T1FF<sup>2</sup>.

Les estimations définitives de la migration interprovinciale sont obtenues en comparant les adresses figurant sur les déclarations de revenus des particuliers de deux années consécutives. La migration des personnes à charge du déclarant doit toutefois être imputée. Un ajustement supplémentaire est également nécessaire afin de rajuster les estimations pour tenir compte des migrants qui ne complètent pas de déclarations de revenus. À partir de 2001-2002, ce rajustement a été légèrement modifié (pour de plus amples informations voir *Wilkinson, 2004*).

Les déclarations de revenu n'étant pas disponibles au moment de la préparation des estimations provisoires, l'estimation de la migration interprovinciale provisoire<sup>1</sup> provient des dossiers administratifs de la PFCE, desquels on déduit la migration des enfants (0-17 ans) *prestataires* du programme. Par la suite, on doit rajuster les estimations pour tenir compte des enfants non *prestataires*. Finalement, l'effectif des adultes migrants est dérivé des enfants migrants et de facteurs calculés d'après les fichiers T1FF<sup>2</sup>. Par conséquent, les trois facteurs de rajustement suivants sont appliqués afin de tenir compte de :

- La couverture partielle du programme, c'est-à-dire des personnes qui n'ont pas soumis de demande au programme de PFCE ou ne sont pas *prestataires*. Ce facteur est obtenu en comparant la population des enfants estimées à celle tirée des fichiers de PFCE;
- la propension différentielle à migrer des enfants *prestataires* par rapport à celle des enfants qui ne le sont pas. Ce facteur est obtenu en comparant les taux de sorties des enfants *prestataires* à la PFCE à ceux de l'ensemble des enfants (0-17 ans). Ce facteur est calculé pour chacune des provinces et territoires et est basé sur la dernière année disponible des fichiers T1FF<sup>2</sup>;
- la propension différentielle à migrer des adultes par rapport à celle des enfants. Ce facteur permet d'obtenir le taux de sorties de la population âgée de 18 ans et plus par province ou territoire d'origine et de destination. Il est obtenu en calculant le rapport du taux central de migration des adultes à celui des enfants. Ces facteurs sont estimés à partir des données du fichier T1FF<sup>2</sup> des trois dernières années disponibles.

Les taux de migration des adultes sont appliqués à l'estimation de la population des adultes. La migration des adultes additionnée à la migration des enfants, fournit la migration interprovinciale pour l'ensemble de la population.

#### *Niveaux des estimations*

Pour les différences entre les estimations provisoires<sup>1</sup> et définitives, au niveau de la migration interprovinciale totale, vous référer à la section **H. Migration interprovinciale** ci-haut. Peu importe le niveau des estimations, la répartition par âge et sexe provient de la question sur la mobilité un an auparavant du Recensement de 2001 et des données tirées du fichier T1FF<sup>2</sup>.

L'estimation de la migration interprovinciale est définitive jusqu'en juin 2006 et provisoire à partir de juillet 2006.

### **Estimations intercensitaires de la population**

Après chaque recensement, on produit des estimations intercensitaires (c'est-à-dire des estimations de population pour des dates de référence comprises entre deux recensements). Ces estimations permettent d'assurer une cohérence entre les estimations postcensitaires antérieures et les nouveaux comptes du recensement.

La production d'estimations intercensitaires comporte deux étapes principales :

- Le calcul de l'erreur en fin de période;
- la répartition linéaire de l'erreur en fin de période.

L'erreur en fin de période est définie comme la différence entre les estimations postcensitaires, au jour du recensement, et la population dénombrée lors de ce recensement rajustée pour le sous-dénombrement net (SDN).

Cette erreur est répartie uniformément au cours de la période intercensitaire.



# Qualité des estimations

## Estimations postcensitaires de la population après 2001

Les estimations postcensitaires sont entachées d'une certaine marge d'imprécision qui provient de deux types d'erreur soit :

- (a) des erreurs des données du Recensement de 2001 - population de départ des présentes estimations postcensitaires,
- (b) des imperfections des autres sources de données et des méthodes d'estimation des composantes.

### Erreurs des données du recensement

Les données du recensement sur la population totale par province ou territoire sont affectées par des erreurs de couverture. Ces erreurs se produisent lorsqu'on oublie des logements et/ou des personnes, qu'on les inclut à tort ou qu'on les compte plus d'une fois. Après chaque recensement, Statistique Canada entreprend des études de couverture pour mesurer ces erreurs. Les principales études sont l'Enquête sur la contre-vérification des dossiers (CVD) et l'Étude sur le surdénombrement du recensement (ESR). On tire de ces études des estimations de sous-dénombrement et de surdénombrement avec lesquelles la Division de la démographie rajuste la population dénombrée au recensement par province et territoire.

#### Tableau explicatif 1

#### Estimation du sous-dénombrement net de la population pour le Canada, les provinces et les territoires, aux recensements de 1996 et 2001

|                           | 1996 <sup>1</sup> |                     | 2001 <sup>1</sup> |                     |
|---------------------------|-------------------|---------------------|-------------------|---------------------|
|                           | Nombre            | Taux en pourcentage | Nombre            | Taux en pourcentage |
| <b>Canada</b>             | <b>712 119</b>    | <b>2,41</b>         | <b>958 969</b>    | <b>3,10</b>         |
| Terre-Neuve-et-Labrador   | 8 840             | 1,58                | 9 401             | 1,80                |
| Île-du-Prince-Édouard     | 896               | 0,66                | 1 325             | 0,97                |
| Nouvelle-Écosse           | 21 126            | 2,27                | 24 521            | 2,63                |
| Nouveau-Brunswick         | 14 073            | 1,87                | 20 095            | 2,68                |
| Québec                    | 102 680           | 1,42                | 152 880           | 2,07                |
| Ontario                   | 304 139           | 2,75                | 452 309           | 3,81                |
| Manitoba                  | 19 052            | 1,68                | 31 013            | 2,70                |
| Saskatchewan              | 28 599            | 2,81                | 21 812            | 2,18                |
| Alberta                   | 71 971            | 2,60                | 74 834            | 2,45                |
| Colombie-Britannique      | 137 446           | 3,56                | 164 805           | 4,05                |
| Territoire du Yukon       | 467               | 1,50                | 1 423             | 4,73                |
| Territoires du Nord-Ouest | 1 979             | 4,75                | 3 295             | 8,11                |
| Nunavut                   | 851               | 3,33                | 1 256             | 4,49                |

1. Les nombres et les taux sont tirés de la Contre-vérification des dossiers (CVD) et de l'étude du surdénombrement et comprennent les résidents non permanents.

Le rajustement intègre également les résultats d'une étude sur l'estimation des populations des réserves indiennes partiellement dénombrées pour compléter la correction des données du recensement pour les erreurs de couverture. Les résultats des études de couverture contiennent principalement des erreurs aléatoires liées à l'échantillonnage. Pour de plus amples informations sur les principales études de couverture, veuillez consulter le document suivant sur le site Internet de Statistique Canada : *Rapport technique du recensement de 2001 sur la couverture*.

## Erreurs résultant de la méthodologie et des sources de données

Les erreurs provenant des méthodes d'estimation et des sources de données autres que le recensement ont également une importance non négligeable.

La loi exigeant la tenue d'un registre de l'état civil, les estimations définitives des naissances et des décès répondent à des normes de qualité très élevées. Toutefois, puisque les données provisoires sont modélisées, elles diffèrent légèrement des données définitives.

En ce qui concerne les immigrants et les résidents non permanents, Citoyenneté et Immigration Canada administre des fichiers propres à ces deux composantes. L'immigration étant contrôlée par une loi, les données sur les immigrants et les résidents non permanents sont systématiquement recueillies à leur arrivée au Canada. Ces données ne concernent que l'immigration « légale » et excluent donc les immigrants illégaux. Ainsi, les données sur les entrées internationales « légales » au Canada sont considérées d'une qualité supérieure.

Toutefois, des biais peuvent exister quant à la province de destination : celle envisagée par l'immigrant au moment de l'arrivée peut différer de celle où il résidera de fait. Enfin, parce que l'information fournie par le système sur les visiteurs de Citoyenneté et Immigration Canada est incomplète (l'âge et le sexe des personnes à charge, la province de résidence pour certains groupes de détenteurs de permis), les estimations de résidents non permanents sont plus sujettes aux erreurs que les données sur les immigrants.

L'estimation des émigrants et des émigrants de retour provient d'informations tirées du fichier des Prestations fiscales pour enfants (PFE) de l'Agence du revenu du Canada (ARC). L'estimation doit être rajustée afin de tenir compte des enfants non admissibles au programme. À l'aide d'hypothèses appropriées, on dérive de celle-ci l'émigration des adultes.

Comme il n'existe pas d'informations courantes sur les personnes temporairement à l'étranger, les estimations sont basées sur la contre-vérification des dossiers (CVD) et le recensement. Les estimations pour la période intercensitaire, réparties également entre les cinq années, sont maintenues constantes pour la période postcensitaire. De plus, certaines hypothèses doivent être admises afin de répartir les données nationales par province et territoire et les données annuelles par trimestre. Toute variation géographique ou trimestrielle peut entraîner une erreur dans l'estimation de ces composantes.

Puisque les estimations provisoires et définitives de la migration interprovinciale sont produites à partir de sources différentes, elles sont plus sujettes à caution. Alors que les estimations provisoires se basent sur l'utilisation de données venant des fichiers du programme des Prestations fiscales pour enfants (PFE) de l'Agence du revenu du Canada (ARC), les estimations définitives sont calculées à partir des fichiers de l'impôt sur le revenu des particuliers.

## Mesures de qualité

Deux mesures d'évaluation sont utilisées : les erreurs de précocité et les erreurs en fin de période.

### Erreurs de précocité

On évalue la qualité des estimations démographiques provisoires en analysant les erreurs de précocité. L'erreur de précocité est la différence entre l'estimation provisoire et l'estimation définitive divisée par la population totale de la région géographique en cause. L'erreur de précocité peut se calculer tant pour les estimations de la population que celles des composantes.

L'erreur de précocité d'une composante nous renseigne sur l'ampleur de l'erreur entre l'estimation provisoire et définitive de la population, ce qui nous permet de procéder à des comparaisons utiles entre les composantes ainsi qu'entre les provinces et les territoires ou entre des régions géographiques dont la taille de la population est différente. À noter qu'en comparant à la population totale d'une région, les différences entre les estimations provisoires et définitives des composantes sont minimes. Il existe toutefois des écarts quant à l'incidence de ce type d'erreur entre les composantes et entre les provinces et les territoires.

Règle générale, le solde migratoire interprovincial est associé aux erreurs de précocité les plus importantes. Cet état de choses est dû à l'utilisation de sources de données différentes pour les estimations provisoires et définitives de la migration interprovinciale. Pour la plupart des années et des provinces/territoires, des erreurs de précocité plus faibles sont associées aux estimations de l'immigration, des naissances et des décès. Dans le cas des estimations de l'immigration, cette situation est attribuable à l'intégralité des sources de données et à l'accessibilité des données permettant de produire des estimations provisoires plus à jour. En ce qui a trait aux naissances et aux décès, les petites erreurs de précocité s'expliquent supposent par l'utilisation de projections à court terme pour la production des estimations provisoires.

Dans l'hypothèse où la qualité des données de base demeure inchangée, les présentes estimations postcensitaires devraient présenter un niveau de fiabilité fort acceptable si l'on en juge par l'analyse des dernières erreurs de précocité observées.

**Tableau explicatif 2**  
**Erreurs de précocité trimestrielles de la population et des composantes, Canada, provinces et territoires, 2003-2004**

| Trimestre/Géographie             | Population | Naissances | Décès | Immigration | Émigration | Émigration de retour | Solde de l'émigration temporaire | Solde des RNP | Migration interprovinciale |          |       |
|----------------------------------|------------|------------|-------|-------------|------------|----------------------|----------------------------------|---------------|----------------------------|----------|-------|
|                                  |            |            |       |             |            |                      |                                  |               | Entrants                   | Sortants | Solde |
| <b>Taux pour mille</b>           |            |            |       |             |            |                      |                                  |               |                            |          |       |
| <b>Canada</b>                    |            |            |       |             |            |                      |                                  |               |                            |          |       |
| Juillet-septembre 2003           | -0,46      | -0,04      | 0,03  | 0,00        | 0,17       | -0,07                | 0,01                             | -0,14         | 0,53                       | 0,53     | n/d   |
| Octobre-décembre 2003            | -0,24      | -0,07      | -0,01 | 0,00        | 0,10       | -0,03                | 0,01                             | -0,04         | 0,31                       | 0,31     | n/d   |
| Janvier-mars 2004                | -0,02      | -0,06      | 0,07  | 0,00        | 0,02       | -0,03                | -0,01                            | 0,15          | 0,40                       | 0,40     | n/d   |
| Avril-juin 2004                  | -0,36      | -0,06      | 0,09  | 0,00        | -0,03      | -0,03                | -0,01                            | -0,23         | 0,40                       | 0,40     | n/d   |
| <b>Terre-Neuve-et-Labrador</b>   |            |            |       |             |            |                      |                                  |               |                            |          |       |
| Juillet-septembre 2003           | 0,51       | 0,02       | -0,03 | 0,00        | 0,13       | 0,00                 | 0,00                             | 0,02          | 1,85                       | 1,27     | 0,58  |
| Octobre-décembre 2003            | -0,35      | -0,34      | 0,10  | -0,01       | 0,07       | 0,00                 | 0,00                             | 0,02          | 1,28                       | 1,13     | 0,15  |
| Janvier-mars 2004                | -0,19      | -0,07      | 0,07  | 0,03        | 0,04       | 0,00                 | 0,00                             | 0,00          | 1,46                       | 1,51     | -0,04 |
| Avril-juin 2004                  | -0,72      | 0,11       | 0,22  | 0,02        | 0,01       | 0,00                 | 0,00                             | -0,03         | 1,71                       | 2,31     | -0,59 |
| <b>Île-du-Prince-Édouard</b>     |            |            |       |             |            |                      |                                  |               |                            |          |       |
| Juillet-septembre 2003           | -0,47      | -0,15      | 0,15  | -0,01       | -0,09      | -0,07                | 0,00                             | -0,08         | 1,74                       | 1,85     | -0,11 |
| Octobre-décembre 2003            | 0,33       | -0,36      | 0,02  | 0,00        | -0,04      | -0,04                | 0,01                             | 0,00          | 1,66                       | 0,94     | 0,72  |
| Janvier-mars 2004                | 0,86       | -0,13      | -0,34 | -0,10       | -0,08      | -0,04                | 0,00                             | 0,00          | 1,81                       | 1,10     | 0,71  |
| Avril-juin 2004                  | -0,38      | -0,12      | 0,15  | -0,04       | -0,12      | 0,01                 | 0,00                             | 0,01          | 2,73                       | 2,92     | -0,20 |
| <b>Nouvelle-Écosse</b>           |            |            |       |             |            |                      |                                  |               |                            |          |       |
| Juillet-septembre 2003           | -0,11      | -0,07      | -0,01 | 0,00        | 0,16       | -0,06                | 0,01                             | -0,03         | 0,86                       | 0,66     | 0,20  |
| Octobre-décembre 2003            | -0,06      | -0,06      | -0,01 | 0,00        | 0,09       | -0,03                | 0,00                             | 0,01          | 0,44                       | 0,34     | 0,10  |
| Janvier-mars 2004                | 0,00       | -0,09      | -0,08 | -0,01       | 0,03       | -0,02                | 0,00                             | 0,05          | 0,57                       | 0,55     | 0,02  |
| Avril-juin 2004                  | -0,80      | -0,05      | 0,23  | -0,01       | -0,01      | -0,05                | 0,00                             | -0,08         | -0,18                      | 0,22     | -0,40 |
| <b>Nouveau-Brunswick</b>         |            |            |       |             |            |                      |                                  |               |                            |          |       |
| Juillet-septembre 2003           | -0,50      | -0,05      | 0,01  | 0,02        | 0,20       | -0,07                | 0,01                             | -0,01         | 0,87                       | 1,05     | -0,18 |
| Octobre-décembre 2003            | -0,42      | -0,21      | 0,06  | -0,02       | 0,11       | -0,03                | 0,00                             | -0,01         | 0,48                       | 0,45     | 0,03  |
| Janvier-mars 2004                | 0,17       | -0,03      | -0,12 | -0,02       | 0,06       | -0,03                | 0,00                             | 0,03          | 0,73                       | 0,56     | 0,17  |
| Avril-juin 2004                  | -0,22      | -0,10      | 0,12  | 0,00        | 0,05       | 0,01                 | 0,00                             | -0,04         | 0,26                       | 0,18     | 0,08  |
| <b>Québec</b>                    |            |            |       |             |            |                      |                                  |               |                            |          |       |
| Juillet-septembre 2003           | -0,30      | 0,00       | 0,03  | 0,00        | 0,14       | -0,03                | 0,01                             | -0,09         | 0,23                       | 0,24     | -0,01 |
| Octobre-décembre 2003            | -0,20      | 0,03       | 0,07  | 0,00        | 0,08       | -0,02                | 0,01                             | -0,05         | 0,11                       | 0,13     | -0,01 |
| Janvier-mars 2004                | 0,02       | 0,02       | 0,05  | 0,02        | 0,02       | -0,01                | -0,01                            | 0,09          | 0,14                       | 0,17     | -0,03 |
| Avril-juin 2004                  | -0,21      | 0,02       | 0,02  | 0,01        | -0,02      | -0,02                | -0,01                            | -0,18         | 0,09                       | 0,13     | -0,04 |
| <b>Ontario</b>                   |            |            |       |             |            |                      |                                  |               |                            |          |       |
| Juillet-septembre 2003           | -0,58      | -0,01      | 0,08  | 0,00        | 0,15       | -0,09                | 0,01                             | -0,18         | 0,30                       | 0,36     | -0,06 |
| Octobre-décembre 2003            | -0,28      | -0,07      | -0,04 | -0,01       | 0,09       | -0,04                | 0,01                             | -0,07         | 0,17                       | 0,20     | -0,03 |
| Janvier-mars 2004                | 0,02       | -0,11      | 0,12  | 0,01        | 0,01       | -0,03                | -0,01                            | 0,28          | 0,23                       | 0,25     | -0,02 |
| Avril-juin 2004                  | -0,64      | -0,12      | 0,13  | 0,01        | -0,04      | -0,03                | -0,01                            | -0,38         | 0,21                       | 0,25     | -0,04 |
| <b>Manitoba</b>                  |            |            |       |             |            |                      |                                  |               |                            |          |       |
| Juillet-septembre 2003           | -0,30      | -0,09      | 0,08  | -0,04       | 0,13       | 0,06                 | 0,01                             | -0,04         | 0,85                       | 0,81     | 0,03  |
| Octobre-décembre 2003            | -0,12      | -0,18      | -0,03 | 0,03        | 0,07       | 0,02                 | 0,01                             | 0,00          | 0,53                       | 0,46     | 0,07  |
| Janvier-mars 2004                | -0,01      | 0,05       | 0,26  | 0,01        | 0,01       | 0,02                 | -0,01                            | 0,02          | 0,78                       | 0,64     | 0,14  |
| Avril-juin 2004                  | 0,15       | 0,04       | 0,07  | 0,01        | -0,05      | 0,02                 | -0,01                            | -0,05         | 0,90                       | 0,74     | 0,16  |
| <b>Saskatchewan</b>              |            |            |       |             |            |                      |                                  |               |                            |          |       |
| Juillet-septembre 2003           | 0,09       | -0,05      | -0,02 | -0,01       | 0,32       | -0,03                | 0,01                             | -0,04         | 1,38                       | 0,85     | 0,52  |
| Octobre-décembre 2003            | 0,03       | -0,11      | -0,24 | -0,01       | 0,17       | -0,02                | 0,01                             | -0,01         | 0,77                       | 0,66     | 0,11  |
| Janvier-mars 2004                | -0,07      | -0,07      | 0,12  | 0,01        | 0,10       | -0,01                | -0,01                            | 0,02          | 1,03                       | 0,83     | 0,20  |
| Avril-juin 2004                  | 0,53       | -0,06      | 0,12  | 0,00        | 0,01       | -0,04                | -0,01                            | -0,03         | 1,80                       | 1,01     | 0,79  |
| <b>Alberta</b>                   |            |            |       |             |            |                      |                                  |               |                            |          |       |
| Juillet-septembre 2003           | -0,80      | -0,25      | 0,00  | -0,01       | 0,23       | -0,10                | 0,01                             | -0,24         | 1,11                       | 1,08     | 0,04  |
| Octobre-décembre 2003            | -0,42      | -0,27      | -0,05 | 0,00        | 0,13       | -0,05                | 0,01                             | -0,05         | 0,71                       | 0,67     | 0,04  |
| Janvier-mars 2004                | -0,17      | -0,14      | 0,11  | -0,02       | 0,02       | -0,04                | -0,01                            | 0,05          | 0,93                       | 0,83     | 0,10  |
| Avril-juin 2004                  | -0,43      | -0,14      | 0,15  | -0,01       | -0,07      | -0,03                | -0,01                            | -0,10         | 0,78                       | 0,86     | -0,08 |
| <b>Colombie-Britannique</b>      |            |            |       |             |            |                      |                                  |               |                            |          |       |
| Juillet-septembre 2003           | -0,51      | -0,01      | -0,02 | 0,00        | 0,22       | -0,10                | 0,02                             | -0,12         | 0,55                       | 0,61     | -0,05 |
| Octobre-décembre 2003            | -0,16      | -0,02      | -0,03 | 0,03        | 0,12       | -0,05                | 0,01                             | 0,00          | 0,36                       | 0,38     | -0,02 |
| Janvier-mars 2004                | -0,19      | -0,03      | -0,03 | -0,07       | 0,02       | -0,04                | -0,02                            | 0,06          | 0,38                       | 0,51     | -0,13 |
| Avril-juin 2004                  | -0,14      | -0,01      | -0,02 | -0,02       | 0,02       | -0,04                | -0,02                            | -0,16         | 0,57                       | 0,49     | 0,08  |
| <b>Territoire du Yukon</b>       |            |            |       |             |            |                      |                                  |               |                            |          |       |
| Juillet-septembre 2003           | 2,71       | -0,29      | 0,36  | -0,07       | 0,16       | 0,00                 | 0,00                             | -0,20         | 5,99                       | 2,19     | 3,79  |
| Octobre-décembre 2003            | -0,29      | 0,29       | 0,49  | 0,00        | 0,10       | 0,10                 | 0,00                             | -0,16         | 2,21                       | 2,14     | 0,06  |
| Janvier-mars 2004                | 2,53       | 0,29       | -0,45 | 0,00        | 0,03       | 0,10                 | 0,00                             | -0,13         | 4,34                       | 2,50     | 1,85  |
| Avril-juin 2004                  | 6,15       | -0,74      | -0,29 | 0,00        | 0,00       | 0,13                 | -0,06                            | 0,00          | 4,11                       | -2,30    | 6,41  |
| <b>Territoires du Nord-Ouest</b> |            |            |       |             |            |                      |                                  |               |                            |          |       |
| Juillet-septembre 2003           | -1,35      | -0,28      | 0,05  | -0,05       | 0,12       | 0,02                 | 0,00                             | -0,14         | 3,32                       | 4,05     | -0,73 |
| Octobre-décembre 2003            | 0,24       | -0,31      | -0,54 | 0,05        | 0,07       | 0,05                 | 0,00                             | 0,02          | 2,00                       | 2,05     | -0,05 |
| Janvier-mars 2004                | -1,52      | -0,75      | 0,02  | 0,00        | 0,00       | 0,02                 | -0,02                            | 0,05          | 3,09                       | 3,93     | -0,84 |
| Avril-juin 2004                  | 3,46       | 0,33       | 0,21  | 0,00        | 0,00       | 0,00                 | 0,00                             | 0,00          | 2,95                       | -0,40    | 3,35  |
| <b>Nunavut</b>                   |            |            |       |             |            |                      |                                  |               |                            |          |       |
| Juillet-septembre 2003           | -2,16      | -0,07      | 0,17  | 0,00        | 0,00       | -0,07                | -0,03                            | -0,03         | 2,64                       | 4,49     | -1,85 |
| Octobre-décembre 2003            | 0,41       | 0,68       | -0,07 | 0,03        | 0,00       | 0,00                 | -0,03                            | 0,00          | 2,67                       | 3,08     | -0,41 |
| Janvier-mars 2004                | 0,95       | -0,24      | -0,03 | 0,00        | 0,00       | 0,00                 | 0,00                             | 0,03          | 3,17                       | 2,05     | 1,13  |
| Avril-juin 2004                  | 1,97       | 0,82       | 0,24  | 0,00        | -0,03      | -0,03                | -0,03                            | -0,03         | 3,75                       | 2,35     | 1,40  |

## Erreurs en fin de période

L'erreur en fin de période permet de mesurer l'exactitude des estimations postcensitaires. Elle est définie comme la différence entre les estimations postcensitaires, au jour du recensement, et la population dénombrée et corrigée du sous-dénombrement net, lors de ce recensement.

L'erreur en fin de période provient de deux sources : les différences relatives du sous-dénombrement net entre recensements consécutifs et les erreurs relatives aux composantes de l'accroissement démographique pendant la période intercensitaire. Cette erreur est calculée pour la population totale ainsi que selon l'âge, le sexe et l'état matrimonial. Pour chaque période intercensitaire quinquennale, l'erreur en fin de période ne peut être calculée qu'au moment de la diffusion des données du recensement et des estimations du sous-dénombrement net.

En ramenant cette différence à la population censitaire, on obtient un taux qui, à l'échelle du pays, est peu important (0,38 % en 1996 et 0,15 % en 2001). À l'échelle des provinces et des territoires, les différences sont généralement plus élevées, cette différence étant due à la plus forte variabilité associée aux estimations de la migration interprovinciale. Ceci dit, les estimations postcensitaires provinciales et territoriales diffèrent généralement de moins de 1 % des populations censitaires rajustées, sauf pour les territoires et à quelques exceptions près.

### Tableau explicatif 3

#### Erreur en fin de période des estimations de la population totale du Canada, des provinces et des territoires au 1<sup>er</sup> juillet 1996 et 2001

|                           | 1996           |                     | 2001          |                     |
|---------------------------|----------------|---------------------|---------------|---------------------|
|                           | Nombre         | Taux en pourcentage | Nombre        | Taux en pourcentage |
| <b>Canada</b>             | <b>113 416</b> | <b>0,38</b>         | <b>46 467</b> | <b>0,15</b>         |
| Terre-Neuve-et-Labrador   | 8 840          | 1,58                | 11 416        | 2,19                |
| Île-du-Prince-Édouard     | 411            | 0,30                | 1 481         | 1,08                |
| Nouvelle-Écosse           | 6 446          | 0,69                | 9 034         | 0,97                |
| Nouveau-Brunswick         | 5 634          | 0,75                | 4 638         | 0,62                |
| Québec                    | 96 449         | 1,33                | -320          | 0,00                |
| Ontario                   | 56 479         | 0,51                | 8 857         | 0,07                |
| Manitoba                  | -852           | -0,08               | -1 121        | -0,10               |
| Saskatchewan              | -7 400         | -0,73               | 15 952        | 1,59                |
| Alberta                   | -8124          | -0,29               | 714           | 0,02                |
| Colombie-Britannique      | -43 313        | -1,12               | -4 357        | -0,11               |
| Territoire du Yukon       | -244           | -0,78               | -354          | -1,18               |
| Territoires du Nord-Ouest | -42            | -0,10               | 481           | 1,18                |
| Nunavut                   | -868           | -3,39               | 46            | 0,16                |

**Note(s) :** L'erreur en fin période est égale à la différence entre l'estimation postcensitaire de la population au 1<sup>er</sup> juillet et les chiffres du recensement rajustés au 1<sup>er</sup> juillet et pour le sous-dénombrement net. Le pourcentage est égal à l'erreur en fin de période, divisée par les chiffres du recensement rajustés au 1<sup>er</sup> juillet et pour le sous-dénombrement net, le tout multiplié par 100.

## Notes explicatives pour les tableaux

---

**Tableau 3**  
**Estimations trimestrielles de la population et des composantes agrégées**

|                            |   |
|----------------------------|---|
| Population                 | Les estimations de population sont postcensitaires définitives du 1 <sup>er</sup> juillet 2001 au 1 <sup>er</sup> juillet 2004, postcensitaires mises à jour du 1 <sup>er</sup> octobre 2004 au 1 <sup>er</sup> avril 2007 et postcensitaires provisoires à partir du 1 <sup>er</sup> juillet 2007. |
| Accroissement naturel      | L'accroissement naturel est définitif jusqu'en décembre 2004, mis à jour de janvier 2005 à mars 2007 et provisoire à partir d'avril 2007  |
| Migration interprovinciale | Le solde de la migration interprovinciale est définitif jusqu'en juin 2006 et provisoire à partir de juillet 2006.  |
| Migration internationale   | Le solde de la migration internationale est définitif jusqu'en juin 2004, mis à jour de juillet 2004 à mars 2007 et provisoire à partir d'avril 2007.   |
| Migration totale           | Le solde de la migration totale est définitif jusqu'en juin 2004, mis à jour de juillet 2004 à mars 2007 et provisoire à partir d'avril 2007.   |
| Accroissement total        | L'accroissement total est définitif jusqu'en juin 2004, mis à jour de juillet 2004 à mars 2007 et provisoire à partir d'avril 2007.   |

**Tableau 4**  
**Estimations trimestrielles des composantes démographique**

|                                    |  |
|------------------------------------|--|
| Naissances                         | Les nombres de naissances sont définitifs jusqu'en décembre 2005, mis à jour de janvier 2006 à mars 2007 et provisoires à partir d'avril 2007.     |
| Décès                              | Les nombres de décès sont définitifs jusqu'en décembre 2004, mis à jour de janvier 2005 à mars 2007 et provisoires à partir d'avril 2007.          |
| Entrants                           | Les nombres d'entrants interprovinciaux sont définitifs jusqu'en juin 2006 et provisoires à partir de juillet 2006.                                |
| Sortants                           | Les nombres de sortants interprovinciaux sont définitifs jusqu'en juin 2006 et provisoires à partir de juillet 2006.                               |
| Immigrants                         | Les nombres d'immigrants sont définitifs jusqu'en décembre 2004, mis à jour de janvier 2005 à mars 2007 et provisoires à partir d'avril 2007.      |
| Émigrants                          | Les nombres d'émigrants sont définitifs jusqu'en juin 2004, mis à jour de juillet 2004 à mars 2007 et provisoires à partir d'avril 2007.           |
| Émigrants de retour                | Les nombres d'émigrants de retour sont définitifs jusqu'en juin 2004, mis à jour de juillet 2004 à mars 2007 et provisoires à partir d'avril 2007. |
| Solde de l'émigration temporaire   | Le solde de l'émigration temporaire est définitif jusqu'en juin 2004, mis à jour de juillet 2004 à mars 2007 et provisoire à partir d'avril 2007.  |
| Solde des résidents non permanents | Le solde de résidents non permanents est définitif jusqu'en juin 2004, mis à jour de juillet 2004 à mars 2007 et provisoire à partir d'avril 2007. |

# Appendice I

---

## Lexique

### Accroissement démographique ou accroissement total

Variation de l'effectif d'une population entre deux dates. On peut également l'obtenir en faisant la somme de l'**accroissement naturel**, du **solde de la migration totale** et, s'il y a lieu, de l'**écart résiduel**. Il peut être positif ou négatif.

### Accroissement naturel

Variation de l'effectif d'une population entre deux dates résultant de la différence entre le nombre des naissances et celui des décès.

### Complétude du recensement

**Sous-dénombrement** : Nombre de personnes qui étaient visées par le recensement mais qui n'ont pas été recensées.

**Surdénombrement** : Nombre de personnes qui n'auraient pas dû être recensées ou qui l'ont été plus d'une fois.

**Sous-dénombrement net** : Différence entre le sous-dénombrement et le surdénombrement.

### Composantes de l'accroissement démographique

Chacune des classes d'événements générateurs de variations de population. Les naissances, décès et migrations sont des composantes qui altèrent l'effectif de la population totale.

### Écart résiduel

Différence entre l'**accroissement démographique** calculé à partir des **estimations intercensitaires** de la population entre deux dates et celui obtenu par la somme des composantes pour la même période. Cet écart résulte de la répartition de l'**erreur en fin de période** entre les différentes années de la période quinquennale concernée.

### Émigrants

Citoyen canadien ou **immigrant** ayant quitté le Canada pour s'établir en permanence dans un autre pays.

### Émigrants de retour

Citoyen canadien ou **immigrant** ayant préalablement émigré du Canada et qui revient s'établir au pays.

### Erreur en fin de période

Différence entre l'**estimation postcensitaire** à la date du recensement et le résultat du recensement rajusté pour le **sous-dénombrement net**.

## Estimation de la population

- (a) **Postcensitaire** : Estimation de l'effectif de la population obtenue en utilisant les résultats du dernier recensement disponible rajustés pour le **sous-dénombrement net** et l'estimation de l'**accroissement démographique** survenu depuis la date de ce dernier recensement. Cette estimation peut être provisoire, mise à jour ou définitive.
- (b) **Intercensitaire** : Estimation de l'effectif de la population obtenue en utilisant les **estimations postcensitaires** et les résultats rajustés pour le **sous-dénombrement net** des deux recensements encadrant l'année considérée.

## Immigrant

Dans le cadre de cette publication, le terme immigrant fait référence à celui d'immigrant reçu. Un immigrant reçu est une personne qui n'a pas le statut de citoyen canadien de naissance et à laquelle les autorités de l'immigration ont accordé le droit de vivre au Canada en permanence.

## Migration internationale

La migration internationale représente l'ensemble des déplacements entre le Canada et l'étranger, accompagnés d'un changement de lieu habituel de résidence. On distingue à cet égard les **immigrants**, les **émigrants**, les **émigrants de retour**, le **solde de l'émigration temporaire** ainsi que le **solde des résidents non permanents**.

## Migration interprovinciale

La migration interprovinciale représente l'ensemble des déplacements d'une province ou d'un territoire vers un autre, accompagnés d'un changement permanent de résidence. Un individu qui effectue un tel déplacement sera un **sortant** pour sa province ou son territoire d'origine et un **entrant** pour sa province ou son territoire de destination.

## Population

La population estimée répond à la même définition que celle du recensement. Il s'agit donc du nombre de Canadiens qui ont leur lieu habituel de résidence dans la région considérée, sans égard au lieu où ils se trouvaient le jour du recensement. Sont également comptés les Canadiens séjournant dans un logement de la région en cause le jour du recensement et n'ayant pas de lieu habituel de résidence ailleurs au Canada, de même que ceux qui sont considérés comme des **résidents non permanents**.

## Résident non permanent

Un résident non permanent appartient à l'un des cinq groupes suivants:

- les personnes résidant au Canada qui demandent le statut de réfugié;
- les personnes résidant au Canada qui détiennent un permis d'étudiant;
- les personnes résidant au Canada qui détiennent un permis de travail;
- les personnes résidant au Canada qui détiennent un permis ministériel;
- toutes les personnes à charge des demandeurs du statut de réfugié, des détenteurs de permis d'étudiant, d'un permis de travail ou d'un permis ministériel qui sont nées à l'extérieur du Canada et résident au Canada.

## Solde de la migration internationale ou migration internationale nette

Le solde de la migration internationale est obtenu selon la formule suivante : **Immigrants + émigrants de retour + solde des résidents non permanents – (émigrants + solde de l'émigration temporaire)**



### **Solde de la migration interprovinciale ou migration interprovinciale nette**

Le solde de la migration interprovinciale représente la différence entre les **entrants** et les **sortants** pour une province ou un territoire donné.

### **Solde de la migration totale ou migration totale nette**

Somme des soldes de la **migration internationale** et **interprovinciale**.

### **Solde de l'émigration temporaire ou émigration temporaire nette**

Le solde de l'émigration temporaire représente la variation des effectifs d'émigrants temporaires entre deux dates. L'émigration temporaire concerne les citoyens canadiens ou **immigrants** vivant temporairement à l'étranger et ne possédant plus de lieu habituel de résidence au Canada.

### **Solde des résidents non permanents ou résidents non permanents nets**

Le solde des **résidents non permanents** représente la variation des effectifs de résidents non permanents entre deux dates.

### **Statistiques de l'état civil**

Les statistiques de l'état civil couvrent l'ensemble des événements démographiques (naissances, décès, mariages et divorces) pour lesquels il existe une obligation légale d'aviser le bureau du registraire de la province ou du territoire.

### **Taux annualisé**

Rapport du nombre d'événements trimestriels estimés ramenés sur une base annuelle divisé par la population moyenne du trimestre. À cet égard, on retrouve les taux de natalité, mortalité, immigration, etc. Ce taux est généralement exprimé en pour 1 000.

## Appendice II

---

### Source et commentaire

#### Population de départ

Recensement de la population du 15 mai 2001 rajusté au 1<sup>er</sup> juillet et corrigé pour le sous-dénombrement net.

Statistique Canada, **Recensement du Canada, 2001**, n° 93-360-X au catalogue.

#### Naissances et décès

Statistique Canada, Division de la statistique sur la santé.

Statistique Canada, Division de la démographie, n° 91-002-X au catalogue, trimestriel, tableau analytique5 .

#### Immigration

Citoyenneté et Immigration Canada.

#### Émigrants

Statistique Canada, Division de la démographie - à l'aide de données sur les enfants émigrants du programme des prestations fiscales pour enfants (PFE) des fichiers de l'Agence du revenu Canada - ARC et les données du « U.S. Department of Homeland Security, Office of Immigration Statistics ».

#### Émigrants de retour

Statistique Canada, Division de la démographie – établis à partir des données du programme de PFE et des facteurs de rajustement calculés en utilisant les fichiers de l'ARC.

#### Solde de l'émigration temporaire

Statistique Canada, Division de la démographie – établis à partir des données de la contre-vérification des dossiers (CVD) des Recensements du Canada de 1996 et 2001 et des données du Recensement de 2001.

#### Résidents non permanents

Statistique Canada, Division de la démographie - établis à partir des données provenant de Citoyenneté et Immigration Canada.

#### Migration interprovinciale

Statistique Canada, Division de la démographie - établis à partir des données du programme de PFE et des facteurs de rajustement calculés en utilisant les fichiers de l'ARC.