

N° 72-002-X au catalogue

# Emploi, gains et durée du travail

Mai 2011



Statistique  
Canada

Statistics  
Canada

Canada

## Comment obtenir d'autres renseignements

Pour toute demande de renseignements au sujet de ce produit ou sur l'ensemble des données et des services de Statistique Canada, visiter notre site Web à [www.statcan.gc.ca](http://www.statcan.gc.ca). Vous pouvez également communiquer avec nous par courriel à [infostats@statcan.gc.ca](mailto:infostats@statcan.gc.ca) ou par téléphone entre 8 h 30 et 16 h 30 du lundi au vendredi aux numéros suivants :

### Centre de contact national de Statistique Canada

Numéros sans frais (Canada et États-Unis) :

Service de renseignements	1-800-263-1136
Service national d'appareils de télécommunications pour les malentendants	1-800-363-7629
Télécopieur	1-877-287-4369

Appels locaux ou internationaux :

Service de renseignements	1-613-951-8116
Télécopieur	1-613-951-0581

### Programme des services de dépôt

Service de renseignements	1-800-635-7943
Télécopieur	1-800-565-7757

## Comment accéder à ce produit

Le produit n° 72-002-X au catalogue est disponible gratuitement sous format électronique. Pour obtenir un exemplaire, il suffit de visiter notre site Web à [www.statcan.gc.ca](http://www.statcan.gc.ca) et de parcourir par « Ressource clé » > « Publications ».

## Normes de service à la clientèle

Statistique Canada s'engage à fournir à ses clients des services rapides, fiables et courtois. À cet égard, notre organisme s'est doté de *normes de service à la clientèle* que les employés observent. Pour obtenir une copie de ces normes de service, veuillez communiquer avec Statistique Canada au numéro sans frais 1-800-263-1136. Les normes de service sont aussi publiées sur le site [www.statcan.gc.ca](http://www.statcan.gc.ca) sous « À propos de nous » > « Notre organisme » > « Offrir des services aux Canadiens ».

# Emploi, gains et durée du travail

Mai 2011

Publication autorisée par le ministre responsable de Statistique Canada

© Ministre de l'Industrie, 2011

Tous droits réservés. Le contenu de la présente publication électronique peut être reproduit en tout ou en partie, et par quelque moyen que ce soit, sans autre permission de Statistique Canada, sous réserve que la reproduction soit effectuée uniquement à des fins d'étude privée, de recherche, de critique, de compte rendu ou en vue d'en préparer un résumé destiné aux journaux et/ou à des fins non commerciales. Statistique Canada doit être cité comme suit : Source (ou « Adapté de », s'il y a lieu) : Statistique Canada, année de publication, nom du produit, numéro au catalogue, volume et numéro, période de référence et page(s). Autrement, il est interdit de reproduire le contenu de la présente publication, ou de l'emmagasiner dans un système d'extraction, ou de le transmettre sous quelque forme ou par quelque moyen que ce soit, reproduction électronique, mécanique, photographique, pour quelque fin que ce soit, sans l'autorisation écrite préalable des Services d'octroi de licences, Division de la gestion de l'information, Statistique Canada, Ottawa, Ontario, Canada K1A 0T6.

Août 2011

N° 72-002-X au catalogue, vol. 89, n° 5

ISSN 1710-6753

Périodicité : mensuelle

Ottawa

This publication is also available in English.

---

## **Note de reconnaissance**

*Le succès du système statistique du Canada repose sur un partenariat bien établi entre Statistique Canada et la population, les entreprises, les administrations canadiennes et les autres organismes. Sans cette collaboration et cette bonne volonté, il serait impossible de produire des statistiques précises et actuelles.*

# Information pour l'utilisateur

---

## Signes conventionnels

Les signes conventionnels suivants sont employés uniformément dans les publications de Statistique Canada :

- . indisponible pour toute période de référence
- .. indisponible pour une période de référence précise
- ... n'ayant pas lieu de figurer
- 0 zéro absolu ou valeur arrondie à zéro
- 0<sup>s</sup> valeur arrondie à 0 (zéro) là où il y a une distinction importante entre le zéro absolu et la valeur arrondie
- p provisoire
- r révisé
- x confidentiel en vertu des dispositions de la *Loi sur la statistique*
- E à utiliser avec prudence
- F trop peu fiable pour être publié
- \* valeur significativement différente de l'estimation pour la catégorie de référence ( $p < 0,05$ )

## Indicateurs de qualité

Les indicateurs de qualité sont basés sur le coefficient de variation (CV). Ils indiquent ce qui suit : A - Excellent (CV entre 0 % et 4,99 %); B - Très bon (CV entre 5 % et 9,99 %); C - Bon (CV entre 10 % et 14,99 %); D - Acceptable (CV entre 15 % et 24,99 %); E - À utiliser avec prudence (CV entre 25 % et 34,99 %); F - Trop peu fiable pour être publié (CV supérieur ou égal à 35 % ou l'échantillon est trop petit pour produire des estimations fiables).

## Calendrier de diffusion pour L'EERH

### Emploi, rémunération et heures de travail

Période de référence	Date de diffusion
Juillet 2010	24 septembre 2010
Août 2010	28 octobre 2010
Septembre 2010	25 novembre 2010
Octobre 2010	23 décembre 2010
Novembre 2010	28 janvier 2011
Décembre 2010	24 février 2011
Janvier 2011	31 mars 2011
Février 2011	28 avril 2011
Mars 2011	26 mai 2011
Avril 2011	30 juin 2011
Mai 2011	28 juillet 2011
Juin 2011	25 août 2011
Juillet 2011	29 septembre 2011

# Table des matières

---

<b>Faits saillants</b>	<b>8</b>
<b>Note aux utilisateurs</b>	<b>13</b>
<b>Produits connexes</b>	<b>14</b>
<b>Tableaux statistiques</b>	
1 Estimations désaisonnalisées de l'emploi, pour l'ensemble des salariés, pour une sélection d'industries	19
1-1 Canada	19
1-2 Terre-Neuve-et-Labrador	22
1-3 Île-du-Prince-Édouard	25
1-4 Nouvelle-Écosse	28
1-5 Nouveau-Brunswick	31
1-6 Québec	34
1-7 Ontario	37
1-8 Manitoba	40
1-9 Saskatchewan	43
1-10 Alberta	46
1-11 Colombie-Britannique	49
1-12 Yukon	52
2 Estimations désaisonnalisées de la rémunération hebdomadaire moyenne, pour l'ensemble des salariés, pour une sélection d'industries	54
2-1 Canada	54
2-2 Terre-Neuve-et-Labrador	57
2-3 Île-du-Prince-Édouard	60
2-4 Nouvelle-Écosse	63
2-5 Nouveau-Brunswick	66
2-6 Québec	69
2-7 Ontario	72
2-8 Manitoba	75
2-9 Saskatchewan	78
2-10 Alberta	81
2-11 Colombie-Britannique	84
2-12 Yukon	87

## Table des matières – suite

3	Indices à pondération fixe (2002=100) de la rémunération horaire moyenne excluant le surtemps, pour l'ensemble des salariés	89
3-1	pour une sélection d'industries, Canada	89
3-2	pour ensemble des industries excluant les entreprises non classifiées, provinces et territoires.	92
4	Estimations de l'emploi et de la rémunération hebdomadaire moyenne, pour l'ensemble des salariés, par industrie	93
4-1	Canada	93
4-2	Terre-Neuve-et-Labrador	96
4-3	Île-du-Prince-Édouard	98
4-4	Nouvelle-Écosse	100
4-5	Nouveau-Brunswick	102
4-6	Québec	104
4-7	Ontario	107
4-8	Manitoba	110
4-9	Saskatchewan	112
4-10	Alberta	114
4-11	Colombie-Britannique	117
4-12	Yukon	120
4-13	Territoires du Nord-Ouest	121
4-14	Nunavut	122
5	Estimations de l'emploi, de la rémunération horaire moyenne et des heures hebdomadaires moyenne, pour les salariés rémunérés à l'heure, par industrie	123
5-1	Canada	123
5-2	Terre-Neuve-et-Labrador	126
5-3	Île-du-Prince-Édouard	128
5-4	Nouvelle-Écosse	130
5-5	Nouveau-Brunswick	132
5-6	Québec	134
5-7	Ontario	137
5-8	Manitoba	140
5-9	Saskatchewan	143
5-10	Alberta	146
5-11	Colombie-Britannique	149
5-12	Yukon	152
5-13	Territoires du Nord-Ouest	153
5-14	Nunavut	154

## Table des matières – suite

6	Estimations de l'emploi, de la rémunération horaire moyenne et des heures hebdomadaires moyenne, pour les employés, par industrie	155
6-1	Canada	155
6-2	Terre-Neuve-et-Labrador	159
6-3	Île-du-Prince-Édouard	161
6-4	Nouvelle-Écosse	163
6-5	Nouveau-Brunswick	166
6-6	Québec	168
6-7	Ontario	171
6-8	Manitoba	175
6-9	Saskatchewan	178
6-10	Alberta	181
6-11	Colombie-Britannique	184
6-12	Yukon	187
6-13	Territoires du Nord-Ouest	188
6-14	Nunavut	189
7	Séries historiques des estimations de l'emploi, pour l'ensemble des salariés, ensemble des industries incluant non classifié	190
7-1	Canada	190
7-2	Terre-Neuve-et-Labrador	190
7-3	Île-du-Prince-Édouard	191
7-4	Nouvelle-Écosse	191
7-5	Nouveau-Brunswick	192
7-6	Québec	192
7-7	Ontario	193
7-8	Manitoba	193
7-9	Saskatchewan	194
7-10	Alberta	194
7-11	Colombie-Britannique	195
7-12	Yukon	195
7-13	Territoires du Nord-Ouest (incluant Nunavut)	196
7-14	Territoires du Nord-Ouest	196
7-15	Nunavut	196
8	Séries historiques des estimations de la rémunération hebdomadaire moyenne incluant temps supplémentaire, pour l'ensemble des salariés, ensemble des industries excluant non classifié	197
8-1	Canada	197
8-2	Terre-Neuve-et-Labrador	197
8-3	Île-du-Prince-Édouard	198
8-4	Nouvelle-Écosse	198

**Table des matières – suite**

8-5	Nouveau-Brunswick	199
8-6	Québec	199
8-7	Ontario	200
8-8	Manitoba	200
8-9	Saskatchewan	201
8-10	Alberta	201
8-11	Colombie-Britannique	202
8-12	Yukon	202
8-13	Territoires du Nord-Ouest (incluant Nunavut)	203
8-14	Territoires du Nord-Ouest	203
8-15	Nunavut	203
9	Estimations trimestrielles et annuelles de l'emploi par taille d'entreprise selon l'emploi, pour l'ensemble des salariés, pour une sélection d'industries	204
9-1	Canada	204
9-2	Terre-Neuve-et-Labrador	210
9-3	Île-du-Prince-Édouard	214
9-4	Nouvelle-Écosse	218
9-5	Nouveau-Brunswick	222
9-6	Québec	226
9-7	Ontario	232
9-8	Manitoba	238
9-9	Saskatchewan	243
9-10	Alberta	248
9-11	Colombie-Britannique	254
9-12	Yukon	260
9-13	Territoires du Nord-Ouest	263
9-14	Nunavut	266
10	Estimations trimestrielles et annuelles de la rémunération hebdomadaire moyenne par taille d'entreprise selon l'emploi, pour l'ensemble des salariés, pour une sélection d'industries	269
10-1	Canada	269
10-2	Terre-Neuve-et-Labrador	275
10-3	Île-du-Prince-Édouard	279
10-4	Nouvelle-Écosse	283
10-5	Nouveau-Brunswick	287
10-6	Québec	291
10-7	Ontario	297
10-8	Manitoba	303
10-9	Saskatchewan	308



**Table des matières – suite**

10-10	Alberta	313
10-11	Colombie-Britannique	319
10-12	Yukon	325
10-13	Territoires du Nord-Ouest	328
10-14	Nunavut	331
11	Estimations trimestrielles et annuelles des heures hebdomadaires moyennes par taille d'entreprise selon l'emploi, pour les salariés rémunérés à l'heure, pour une sélection d'industries	334
11-1	Canada	334
11-2	Terre-Neuve-et-Labrador	339
11-3	Île-du-Prince-Édouard	342
11-4	Nouvelle-Écosse	345
11-5	Nouveau-Brunswick	349
11-6	Québec	353
11-7	Ontario	358
11-8	Manitoba	363
11-9	Saskatchewan	367
11-10	Alberta	371
11-11	Colombie-Britannique	376
11-12	Yukon	381
11-13	Territoires du Nord-Ouest	383
11-14	Nunavut	386
<b>Qualité des données, concepts et méthodologie</b>		
	Aperçu de l'enquête	388
	Méthodologie	389
	Termes et définitions	390
	Regroupements spéciaux d'industries fondées sur le SCIAN 2007	391
	Variables	393
	Commandez votre propre tableau	396

## Faits saillants

Mai 2011 (données provisoires)

Entre avril et mai, la rémunération hebdomadaire moyenne des employés salariés non agricoles a augmenté de 0,5 % pour s'établir à 875,64 \$. D'une année à l'autre, soit de mai 2010 à mai 2011, la rémunération hebdomadaire moyenne a progressé de 3,3 %.

### Graphique 1

Variation d'une année à l'autre du nombre moyen d'heures travaillées par semaine et de la rémunération hebdomadaire moyenne

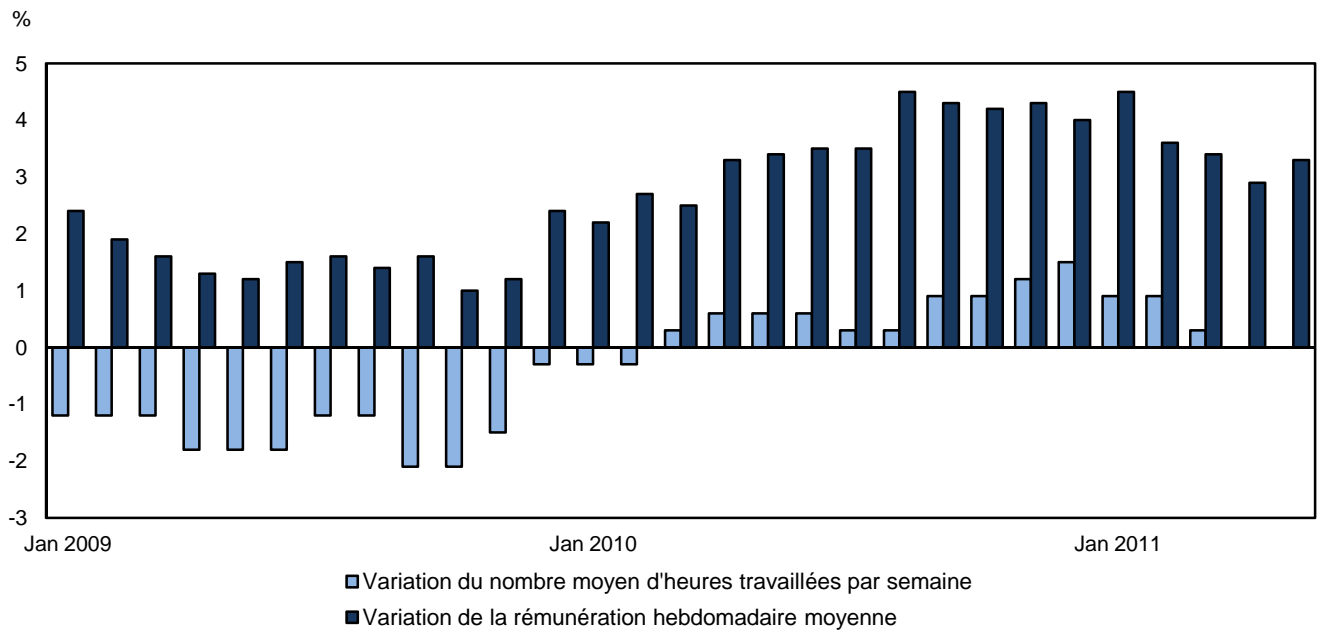

La croissance de 3,3 % de la rémunération hebdomadaire moyenne durant les 12 mois ayant pris fin en mai 2011 tient à un certain nombre de facteurs outre la croissance des salaires, notamment les variations de la composition de l'emploi par industrie, par catégorie professionnelle et par niveau d'expérience de travail.

Le nombre moyen d'heures travaillées par semaine, qui peut aussi contribuer à la croissance de la rémunération hebdomadaire moyenne, est demeuré inchangé par rapport à mai 2010, se fixant à 32,9 heures.

La rémunération hebdomadaire moyenne a augmenté dans toutes les provinces durant les 12 mois ayant pris fin en mai, les hausses les plus marquées ayant été observées à Terre-Neuve-et-Labrador et en Alberta. Les croissances les plus faibles ont été enregistrées à l'Île-du-Prince-Édouard et en Nouvelle-Écosse.

## Note aux lecteurs

L'Enquête sur l'emploi, la rémunération et les heures de travail (EERH) est un recensement des entreprises visant les employés salariés non agricoles. Son principal objectif est de dresser un portrait mensuel du niveau de rémunération, du nombre d'emplois et du nombre d'heures travaillées selon des catégories détaillées d'industrie à l'échelle du pays, des provinces et des territoires.

Statistique Canada produit aussi des estimations de l'emploi à partir de l'Enquête sur la population active (EPA), une enquête mensuelle. L'EPA est une enquête-ménage dont l'objectif premier est de répartir la population en âge de travailler en trois catégories qui s'excluent mutuellement, à savoir les personnes occupées (y compris les travailleurs autonomes), les chômeurs et les inactifs. Cette enquête est la source d'information officielle du taux de chômage, et elle permet de recueillir des données sur les caractéristiques sociodémographiques de l'ensemble de la population sur le marché du travail.

À la suite de différences conceptuelles et méthodologiques, les estimations des variations dans l'EERH et l'EPA divergent de temps en temps. Toutefois, les tendances affichées par les données sont assez semblables.

À moins d'indication contraire, les données figurant dans le présent communiqué sont désaisonnalisées. L'élimination de l'effet des variations saisonnières facilite les comparaisons.

Les données sur les employés rémunérés non agricoles portent sur tous les employés rémunérés à l'heure et les salariés, ainsi que sur la catégorie des « autres employés », qui comprend les employés payés à la pièce et ceux payés à la commission.

Les données sur le nombre moyen d'heures travaillées par semaine portent seulement sur les employés rémunérés à l'heure et les salariés, et excluent les entreprises qui n'ont pu être classées dans une catégorie du Système de classification des industries de l'Amérique du Nord.

Toutes les données sur la rémunération comprennent les heures supplémentaires et excluent les entreprises qui n'ont pu être classées dans une catégorie du Système de classification des industries de l'Amérique du Nord.

La rémunération hebdomadaire moyenne est obtenue en divisant les gains hebdomadaires totaux par le nombre d'employés.

Divers facteurs peuvent influencer sur la variation de la rémunération moyenne, y compris les variations du niveau de rémunération, du nombre d'employés salariés et du nombre d'heures travaillées. D'autres facteurs tels que les changements de composition au fil du temps peuvent aussi intervenir. Il peut s'agir, par exemple, de changements dans les proportions des employés à temps plein, à temps partiel, occasionnels, avec ou sans ancienneté, dans la répartition selon la profession au sein des industries et entre celles-ci, ainsi que dans la répartition des emplois entre les industries. Les effets de ces facteurs peuvent varier d'une province ou d'un territoire à l'autre, de même qu'au fil du temps.

**Graphique 2**  
**Croissance d'une année à l'autre de la rémunération hebdomadaire moyenne par province, mai 2010 à mai 2011**

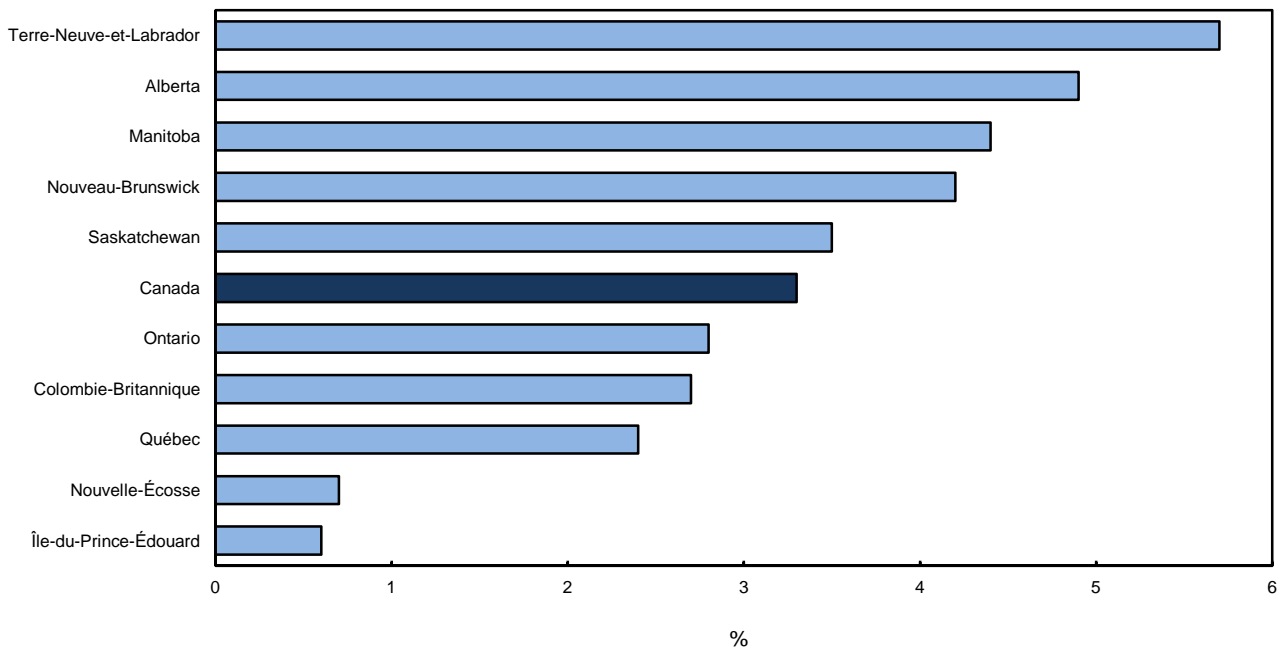

La rémunération hebdomadaire moyenne à Terre-Neuve-et-Labrador progresse plus rapidement que dans l'ensemble du pays depuis la fin de 2008. En mai, Terre-Neuve-et-Labrador a enregistré des niveaux de rémunération plus élevés que la moyenne nationale pour un quatrième mois consécutif. C'est la première fois qu'une telle tendance se manifeste dans cette province depuis que des données comparables sont devenues disponibles en 2001.

La croissance de la rémunération hebdomadaire moyenne a été supérieure à la moyenne nationale de 3,3 % dans 4 des 10 principaux secteurs d'activité. Les secteurs du commerce de gros et de la fabrication se sont classés en tête de liste au chapitre de la croissance d'une année à l'autre, tandis que la progression la plus faible a été constatée dans les services d'hébergement et de restauration.

Durant les 12 mois ayant pris fin en mai, la rémunération hebdomadaire moyenne a augmenté de 5,5 % dans le commerce de gros pour atteindre 1 064,86 \$. La rémunération dans ce secteur est en progression depuis le quatrième trimestre de 2009. Depuis mai 2010, la croissance de la rémunération a été importante dans le commerce de gros de produits pétroliers, de matériaux et de fournitures de construction, et de machines, de matériel et de fournitures.

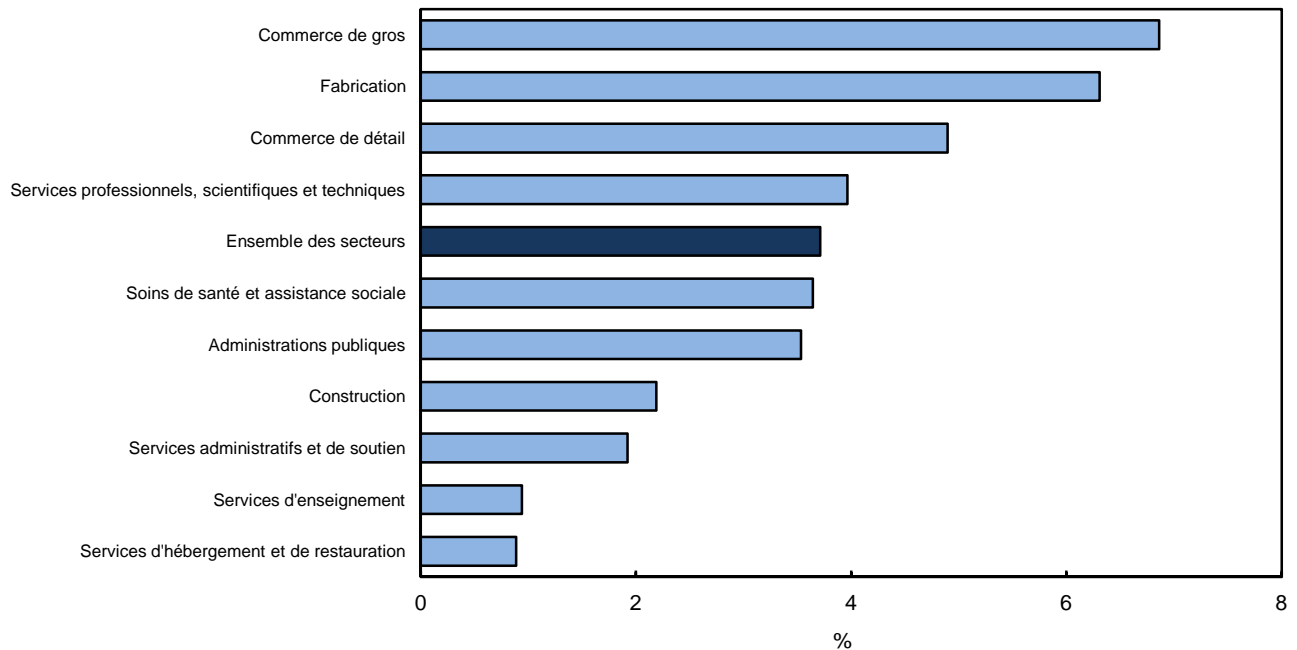
**Graphique 3****Variation sur 12 mois de la rémunération hebdomadaire moyenne dans les dix principaux secteurs, mai 2010 à mai 2011**

La deuxième plus importante croissance de la rémunération hebdomadaire moyenne durant les 12 mois ayant pris fin en mai a été notée dans la fabrication, où la rémunération a augmenté de 4,5 % pour atteindre 992,77 \$. Cette tendance à la hausse s'est amorcée au quatrième trimestre de 2009, et des progressions appréciables d'une année à l'autre ont été observées dans les industries de la fabrication de boissons et de produits du tabac, de la fabrication de meubles, de l'impression et de la fabrication de produits en plastique et en caoutchouc.

La croissance de la rémunération hebdomadaire moyenne a aussi été supérieure à la moyenne nationale dans certains secteurs plus petits. Depuis mai 2010, la rémunération hebdomadaire dans le secteur de l'information et de la culture a progressé de 9,7 % pour atteindre 1 097,07 \$, essentiellement dans les industries des télécommunications, de la radiotélévision (sauf par Internet), de même que du film et de l'enregistrement sonore. Dans le secteur des arts, des spectacles et des loisirs, la rémunération a augmenté de 6,9 % pour s'établir à 570,58 \$, principalement dans les industries des arts d'interprétation, des sports-spectacles, du divertissement, des jeux de hasard et des loteries, ainsi que des loisirs.

**Nombre moyen d'heures travaillées par semaine**

Le nombre moyen d'heures travaillées par semaine s'est maintenu à 32,9, soit le niveau enregistré le mois précédent, de même que 12 mois plus tôt.

D'importantes hausses sur 12 mois du nombre moyen d'heures travaillées par semaine ont eu lieu dans le secteur de l'information et de la culture (+5,4 %) et dans celui des soins de santé et de l'assistance sociale (+2,4 %). Parallèlement, des baisses ont été enregistrées dans d'autres secteurs, les plus marquées ayant été observées dans les services immobiliers et les services de location et de location à bail (-3,3 %), dans l'extraction minière, l'exploitation en carrière et l'extraction de pétrole et de gaz (-2,7 %), et dans les arts, les spectacles et les loisirs (-1,8 %).

### Emploi salarié non agricole par secteur

D'avril à mai, le nombre d'employés salariés non agricoles a diminué de 15 000, après avoir connu trois hausses mensuelles consécutives. D'une année à l'autre, le nombre d'employés a progressé de 233 200 (+1,6 %).

Le repli mensuel de l'emploi salarié en mai a touché tant le secteur des biens que celui des services, et les baisses les plus fortes ont été constatées dans la construction, les services d'enseignement, le commerce de détail et les services d'hébergement et de restauration.

Bien que le nombre d'employés salariés ait peu varié en mai dans l'extraction minière, l'exploitation en carrière et l'extraction de pétrole et de gaz, ce secteur a enregistré la croissance la plus marquée d'une année à l'autre (+12,1 %), le nombre d'employés salariés ayant augmenté de 22 200. La croissance dans ce secteur a été animée par les hausses de l'emploi dans les activités de soutien à l'extraction minière, pétrolière et gazière en Alberta.

Une croissance supérieure à la moyenne en matière d'emploi d'une année à l'autre a aussi été enregistrée dans les services professionnels, scientifiques et techniques (+2,5 % ou +19 000) et dans les soins de santé et l'assistance sociale (+2,2 % ou +35 400).

## Note aux utilisateurs

---

Tous les ans en mars, dans le cadre de l'examen périodique planifié de fin d'année de l'Enquête sur l'emploi, la rémunération et les heures de travail (EERH), les estimations désaisonnalisées sont révisées à l'aide des facteurs saisonniers les plus récents. Cette année, toutes les estimations désaisonnalisées depuis quatre ans (à compter de janvier 2006) ont été révisées de façon rétroactive et sont accessibles dans CANSIM (tableaux 281-0025, 281-0028, 281-0031 et 281-0034) et dans cette publication. L'utilisation des derniers facteurs saisonniers a eu une incidence sur la date du sommet le plus récent de l'emploi salarié, soit celui d'août 2008, lequel remplace le sommet pré-révision d'octobre 2008.

En outre, dans le cadre de l'examen annuel, un petit nombre d'industries ont fait l'objet de révisions pour la période allant de 2006 à 2009. Les répercussions les plus importantes sur les estimations de l'emploi ont été notées dans les industries suivantes : intermédiation financière par le biais de dépôts, bourses de valeurs mobilières et de marchandises, et autres activités d'investissement financier.

Pour en savoir davantage sur les concepts, les méthodes ou la qualité des données, communiquez avec le service à la clientèle au 613-951-4090 ou au numéro sans frais au 1-866-873-8788 ([travail@statcan.gc.ca](mailto:travail@statcan.gc.ca)) ou Luke Pelot au 613-951-1002 ([luke.pelot@statcan.gc.ca](mailto:luke.pelot@statcan.gc.ca)) de la Division de la statistique du travail.

## Produits connexes

---

### Choisis parmi les publications de Statistique Canada

---

72F0002X      Estimations annuelles de l'emploi, des gains et de la durée du travail

---

### Choisis parmi les tableaux de CANSIM de Statistique Canada

---

281-0023	Emploi (l'EERH), estimations non désaisonnalisées, selon le type d'employé pour une sélection d'industries selon le Système de classification des industries de l'Amérique du Nord (SCIAN), mensuel
281-0024	Emploi (l'EERH), estimations non désaisonnalisées, selon le type d'employé pour une sélection d'industries selon le Système de classification des industries de l'Amérique du Nord (SCIAN), annuel
281-0025	Emploi (l'EERH), estimations désaisonnalisées, pour une sélection d'industrie selon le Système de classification des industries de l'Amérique du Nord (SCIAN), mensuel
281-0026	Rémunération hebdomadaire moyenne (l'EERH), estimations non désaisonnalisées, selon le type d'employé, pour une sélection d'industries selon le Système de classification des industries de l'Amérique du Nord (SCIAN), mensuel
281-0027	Rémunération hebdomadaire moyenne (l'EERH), estimations non désaisonnalisées, selon le type d'employé, pour une sélection d'industries selon le Système de classification des industries de l'Amérique du Nord (SCIAN), annuel
281-0028	Rémunération hebdomadaire moyenne (l'EERH), incluant le temps supplémentaire, estimations désaisonnalisées, pour ensemble des salariés, pour une sélection d'industries selon le Système de classification des industries de l'Amérique du Nord (SCIAN), mensuel
281-0029	Rémunération horaire moyenne des salariés rémunérés à l'heure (l'EERH), estimations non désaisonnalisées, pour une sélection d'industries selon le Système de classification des industries de l'Amérique du Nord (SCIAN), mensuel
281-0030	Rémunération horaire moyenne des salariés rémunérés à l'heure (l'EERH), estimations non désaisonnalisées, pour une sélection d'industries selon le Système de classification des industries de l'Amérique du Nord (SCIAN), annuel
281-0031	Rémunération horaire moyenne des salariés rémunérés à l'heure, incluant le temps supplémentaire (l'EERH), estimations désaisonnalisées, pour une sélection d'industries selon le Système de classification des industries de l'Amérique du Nord (SCIAN), mensuel
281-0032	Heures hebdomadaires moyennes des salariés rémunérés à l'heure (l'EERH), estimations non désaisonnalisées, pour une sélection d'industries selon le Système de classification des industries de l'Amérique du Nord (SCIAN), mensuel



---

281-0033	Heures hebdomadaires moyennes des salariés rémunérés à l'heure (l'EERH), estimations non désaisonnalisées, pour une sélection d'industries selon le Système de classification des industries de l'Amérique du Nord (SCIAN), annuel
281-0034	Heures hebdomadaires moyennes des salariés rémunérés à l'heure, incluant le temps supplémentaire (l'EERH), estimations désaisonnalisées, pour une sélection d'industries selon le Système de classification des industries de l'Amérique du Nord (SCIAN), mensuel
281-0035	Rémunération horaire moyenne des employés (payer à salaire fixe) (l'EERH), incluant le temps supplémentaire, estimations non désaisonnalisées, pour une sélection d'industries selon le Système de classification des industries de l'Amérique du Nord (SCIAN), mensuel
281-0036	Rémunération horaire moyenne des employés (payer à salaire fixe) (l'EERH), incluant le temps supplémentaire, estimations non désaisonnalisées, pour une sélection d'industries selon le Système de classification des industries de l'Amérique du Nord (SCIAN), annuel
281-0037	Semaine normale de travail des employés (payer à salaire fixe) (l'EERH), excluant le temps supplémentaire, estimations non désaisonnalisées, pour une sélection d'industries selon le Système de classification des industries de l'Amérique du Nord (SCIAN), mensuel
281-0038	Semaine normale de travail des employés (payer à salaire fixe) (l'EERH), excluant le temps supplémentaire, estimations non désaisonnalisées, pour une sélection d'industries selon le Système de classification des industries de l'Amérique du Nord (SCIAN), annuel
281-0039	Indice à pondération fixe de la rémunération horaire moyenne pour ensemble des salariés (l'EERH), excluant le temps supplémentaire, estimations non désaisonnalisées, pour une sélection d'industries selon le Système de classification des industries de l'Amérique du Nord (SCIAN), mensuel
281-0041	Emploi par taille d'entreprise selon l'emploi (l'EERH) pour l'ensemble des salariés, estimations non désaisonnalisées, pour une sélection d'industries selon le Système de classification des industries de l'Amérique du Nord (SCIAN), trimestriel
281-0042	Emploi par taille d'entreprise selon l'emploi (l'EERH) pour l'ensemble des salariés, estimations non désaisonnalisées, pour une sélection d'industries selon le Système de classification des industries de l'Amérique du Nord (SCIAN), annuel
281-0043	Rémunération hebdomadaire moyenne par taille d'entreprise selon l'emploi (l'EERH) pour l'ensemble des salariés, incluant le temps supplémentaire, estimations non désaisonnalisées, pour une sélection d'industries selon le Système de classification des industries de l'Amérique du Nord (SCIAN), trimestriel
281-0044	Rémunération hebdomadaire moyenne par taille d'entreprise selon l'emploi (l'EERH) pour l'ensemble des salariés, incluant le temps supplémentaire, estimations non désaisonnalisées, pour une sélection d'industries selon le Système de classification des industries de l'Amérique du Nord (SCIAN), annuel
281-0045	Heures hebdomadaires moyennes par taille d'entreprise selon l'emploi (l'EERH), des salariés rémunérés à l'heure, incluant le temps supplémentaire, estimations non désaisonnalisées, pour une sélection d'industries selon le Système de classification des industries de l'Amérique du Nord (SCIAN), trimestriel

281-0046 Heures hebdomadaires moyennes par taille d'entreprise selon l'emploi (l'EERH), des salariés rémunérés à l'heure, incluant le temps supplémentaire, estimations non désaisonnalisées, pour une sélection d'industries selon le Système de classification des industries de l'Amérique du Nord (SCIAN), annuel

---

### Choisis parmi les enquêtes de Statistique Canada

---

2603 Enquête sur l'emploi, la rémunération et les heures-hommes

2612 Enquête sur l'emploi, la rémunération et les heures de travail

---

### Choisis parmi les tableaux sommaires de Statistique Canada

---

- *Emploi, soins de santé et assistance sociale, par province et territoire*
- *Rémunération hebdomadaire moyenne, soins de santé et assistance sociale, par province et territoire*
- *Rémunération hebdomadaire moyenne, par province et territoire*
- *Rémunération horaire moyenne des salariés rémunérés à l'heure, par province et territoire*
- *Heures hebdomadaires moyennes des salariés rémunérés à l'heure, selon la branche d'activité*
- *Heures hebdomadaires moyennes des salariés rémunérés à l'heure, par province et territoire*
- *Rémunération hebdomadaire moyenne selon la taille de l'entreprise, par province et territoire*
- *Indicateurs économiques, par province et territoire (mensuel et trimestriel)*
- *Emploi, par taille d'entreprise*
- *Rémunération hebdomadaire moyenne, par taille d'entreprise*
- *Emploi selon la taille de l'entreprise, par province et territoire*
- *Emploi, salariés inscrits sur les listes de paie, selon la branche d'activité*
- *Emploi, salariés inscrits sur les listes de paie, par province et territoire*
- *Gains hebdomadaires moyens, selon la branche d'activité*
- *Rémunération horaire moyenne des salariés rémunérés à l'heure, selon la branche d'activité*
- *Canada : Données économiques et financières*
- *Emploi, services d'enseignement et services connexes, par province et territoire*
- *Rémunération hebdomadaire moyenne (incluant les heures supplémentaires), services d'enseignement et services connexes, par province et territoire*

- *Emploi et rémunération hebdomadaire moyenne (incluant les heures supplémentaires) dans les administrations publiques et pour l'ensemble des branches d'activité*
- *Dernières statistiques (mensuel)*

## Tableaux statistiques

---

**Tableau 1-1**  
**Estimations désaisonnalisées de l'emploi, pour l'ensemble des salariés, pour une sélection d'industries — Canada**

Industrie - SCIAN	Janv.	Févr.	Mars	Avr.	Mai	Juin	Juill.	Août	Sept.	Oct.	Nov.	Déc.
en milliers												
<b>Ensemble des industries incluant les entreprises non classifiées - 00-91N</b>												
2007	14 479,9	14 487,5	14 488,6	14 527,3	14 533,1	14 567,6	14 578,0	14 599,6	14 598,5	14 656,8	14 665,2	14 663,2
2008	14 776,6	14 802,6	14 827,2	14 830,4	14 849,3	14 874,4	14 864,3	14 897,9	14 896,3	14 892,7	14 830,3	14 798,0
2009	14 722,2 <sup>A</sup>	14 673,0 <sup>A</sup>	14 618,7 <sup>A</sup>	14 570,1 <sup>A</sup>	14 545,0 <sup>A</sup>	14 535,7 <sup>A</sup>	14 568,0 <sup>A</sup>	14 490,3 <sup>A</sup>	14 532,1 <sup>A</sup>	14 551,5 <sup>A</sup>	14 537,7 <sup>A</sup>	14 564,9 <sup>A</sup>
2010	14 566,1 <sup>A</sup>	14 576,2 <sup>A</sup>	14 613,3 <sup>A</sup>	14 653,8 <sup>A</sup>	14 636,5 <sup>A</sup>	14 678,8 <sup>A</sup>	14 758,7 <sup>A</sup>	14 745,8 <sup>A</sup>	14 773,2 <sup>A</sup>	14 782,3 <sup>A</sup>	14 785,2 <sup>A</sup>	14 842,2 <sup>A</sup>
2011	14 830,3 <sup>A</sup>	14 832,9 <sup>A</sup>	14 867,0 <sup>A</sup>	14 884,6 <sup>A</sup>	14 869,6 <sup>A</sup>	..	..	..	..	..	..	..
<b>Ensemble des industries excluant les entreprises non classifiées - 11-91N</b>												
2007	14 214,9	14 235,5	14 250,9	14 275,2	14 318,2	14 348,2	14 372,0	14 449,3	14 448,0	14 485,5	14 479,2	14 468,9
2008	14 555,6	14 564,4	14 590,3	14 628,5	14 652,3	14 666,7	14 667,1	14 702,1	14 696,2	14 688,7	14 622,5	14 584,7
2009	14 494,7 <sup>A</sup>	14 446,0 <sup>A</sup>	14 382,1 <sup>A</sup>	14 334,8 <sup>A</sup>	14 303,0 <sup>A</sup>	14 281,9 <sup>A</sup>	14 310,4 <sup>A</sup>	14 232,7 <sup>A</sup>	14 255,4 <sup>A</sup>	14 265,2 <sup>A</sup>	14 290,5 <sup>A</sup>	14 309,4 <sup>A</sup>
2010	14 300,5 <sup>A</sup>	14 306,8 <sup>A</sup>	14 332,3 <sup>A</sup>	14 362,4 <sup>A</sup>	14 326,5 <sup>A</sup>	14 345,2 <sup>A</sup>	14 408,3 <sup>A</sup>	14 390,0 <sup>A</sup>	14 402,7 <sup>A</sup>	14 413,1 <sup>A</sup>	14 425,3 <sup>A</sup>	14 478,3 <sup>A</sup>
2011	14 484,4 <sup>A</sup>	14 504,1 <sup>A</sup>	14 529,3 <sup>A</sup>	14 537,6 <sup>A</sup>	14 503,5 <sup>A</sup>	..	..	..	..	..	..	..
<b>Branche productrice de biens - 11-33N</b>												
2007	2 911,9	2 912,0	2 909,4	2 902,1	2 912,4	2 917,3	2 911,9	2 915,8	2 903,7	2 904,2	2 909,5	2 898,6
2008	2 915,5	2 914,7	2 905,2	2 901,3	2 895,6	2 889,9	2 889,3	2 885,4	2 858,9	2 847,5	2 805,5	2 773,7
2009	2 723,7 <sup>A</sup>	2 690,3 <sup>A</sup>	2 653,3 <sup>A</sup>	2 639,4 <sup>A</sup>	2 614,2 <sup>A</sup>	2 602,7 <sup>A</sup>	2 593,6 <sup>A</sup>	2 582,2 <sup>A</sup>	2 587,0 <sup>A</sup>	2 586,3 <sup>A</sup>	2 581,1 <sup>A</sup>	2 581,3 <sup>A</sup>
2010	2 593,8 <sup>A</sup>	2 603,7 <sup>A</sup>	2 620,6 <sup>A</sup>	2 633,4 <sup>A</sup>	2 633,6 <sup>A</sup>	2 635,0 <sup>A</sup>	2 639,9 <sup>A</sup>	2 638,3 <sup>A</sup>	2 640,6 <sup>A</sup>	2 638,1 <sup>A</sup>	2 643,1 <sup>A</sup>	2 661,0 <sup>A</sup>
2011	2 672,2 <sup>A</sup>	2 687,2 <sup>A</sup>	2 700,6 <sup>A</sup>	2 708,4 <sup>A</sup>	2 692,5 <sup>A</sup>	..	..	..	..	..	..	..
<b>Forestière, exploitation et soutien - 11N</b>												
2007	57,1	57,1	56,6	55,2	55,9	54,7	54,5	54,0	51,6	51,5	53,0	51,7
2008	51,2	50,7	50,0	48,4	47,5	47,5	46,9	46,8	46,0	46,3	45,0	45,1
2009	42,0 <sup>A</sup>	40,8 <sup>A</sup>	37,5 <sup>A</sup>	37,3 <sup>A</sup>	37,4 <sup>A</sup>	38,5 <sup>A</sup>	39,3 <sup>A</sup>	38,9 <sup>A</sup>	40,5 <sup>A</sup>	40,0 <sup>A</sup>	40,2 <sup>A</sup>	40,0 <sup>A</sup>
2010	39,4 <sup>A</sup>	39,7 <sup>A</sup>	39,7 <sup>A</sup>	40,3 <sup>A</sup>	40,0 <sup>A</sup>	39,3 <sup>A</sup>	39,5 <sup>A</sup>	39,0 <sup>A</sup>	39,6 <sup>A</sup>	39,2 <sup>A</sup>	39,1 <sup>A</sup>	39,8 <sup>A</sup>
2011	39,9 <sup>A</sup>	40,1 <sup>A</sup>	39,8 <sup>A</sup>	40,7 <sup>A</sup>	37,4 <sup>A</sup>	..	..	..	..	..	..	..
<b>Extraction minière, exploitation en carrière, et extraction de pétrole et de gaz - 21</b>												
2007	189,6	191,9	191,9	190,6	186,6	190,7	191,5	195,2	194,0	195,5	194,2	195,3
2008	197,6	197,3	200,4	199,7	198,4	203,2	205,5	206,6	205,5	207,4	205,0	202,6
2009	198,4 <sup>A</sup>	197,1 <sup>A</sup>	189,4 <sup>A</sup>	186,4 <sup>A</sup>	183,8 <sup>A</sup>	179,5 <sup>A</sup>	177,1 <sup>A</sup>	174,3 <sup>A</sup>	173,4 <sup>A</sup>	172,0 <sup>A</sup>	172,5 <sup>A</sup>	173,9 <sup>A</sup>
2010	174,6 <sup>A</sup>	178,1 <sup>A</sup>	180,2 <sup>A</sup>	182,9 <sup>A</sup>	184,1 <sup>A</sup>	186,3 <sup>A</sup>	188,7 <sup>A</sup>	189,9 <sup>A</sup>	191,6 <sup>A</sup>	191,3 <sup>A</sup>	192,4 <sup>A</sup>	197,3 <sup>A</sup>
2011	202,5 <sup>A</sup>	206,3 <sup>A</sup>	208,6 <sup>A</sup>	208,8 <sup>A</sup>	206,3 <sup>A</sup>	..	..	..	..	..	..	..
<b>Services publics - 22</b>												
2007	115,4	115,8	118,4	116,2	118,3	118,2	118,6	119,0	118,9	119,3	121,0	119,7
2008	119,4	119,2	118,4	118,6	118,7	119,8	119,9	121,2	121,4	121,9	121,6	121,5
2009	121,4 <sup>A</sup>	121,0 <sup>A</sup>	120,7 <sup>A</sup>	120,3 <sup>A</sup>	119,4 <sup>A</sup>	119,3 <sup>A</sup>	117,7 <sup>A</sup>	115,9 <sup>A</sup>	116,8 <sup>A</sup>	117,1 <sup>A</sup>	116,5 <sup>A</sup>	117,3 <sup>A</sup>
2010	117,3 <sup>A</sup>	116,8 <sup>A</sup>	117,1 <sup>A</sup>	117,9 <sup>A</sup>	117,6 <sup>A</sup>	118,0 <sup>A</sup>	118,8 <sup>A</sup>	118,1 <sup>A</sup>	118,2 <sup>A</sup>	118,2 <sup>A</sup>	118,4 <sup>A</sup>	120,2 <sup>A</sup>
2011	120,0 <sup>A</sup>	121,1 <sup>A</sup>	121,3 <sup>A</sup>	122,0 <sup>A</sup>	123,0 <sup>A</sup>	..	..	..	..	..	..	..
<b>Construction - 23</b>												
2007	760,5	763,6	767,0	770,4	781,3	787,4	788,6	795,2	797,1	801,0	806,7	811,3
2008	821,9	826,0	831,0	832,2	834,7	832,4	837,2	835,7	831,6	836,3	823,3	814,1
2009	802,8 <sup>A</sup>	795,8 <sup>A</sup>	784,9 <sup>A</sup>	784,3 <sup>A</sup>	784,8 <sup>A</sup>	788,5 <sup>A</sup>	789,1 <sup>A</sup>	791,5 <sup>A</sup>	798,5 <sup>A</sup>	802,2 <sup>A</sup>	803,1 <sup>A</sup>	807,0 <sup>A</sup>
2010	810,3 <sup>A</sup>	810,7 <sup>A</sup>	819,7 <sup>A</sup>	826,1 <sup>A</sup>	822,2 <sup>A</sup>	820,4 <sup>A</sup>	822,0 <sup>A</sup>	821,8 <sup>A</sup>	824,2 <sup>A</sup>	825,6 <sup>A</sup>	829,3 <sup>A</sup>	834,4 <sup>A</sup>
2011	839,0 <sup>A</sup>	844,2 <sup>A</sup>	846,7 <sup>A</sup>	844,6 <sup>A</sup>	829,8 <sup>A</sup>	..	..	..	..	..	..	..
<b>Fabrication - 31-33</b>												
2007	1 789,3	1 783,6	1 775,5	1 769,7	1 770,3	1 766,3	1 758,7	1 752,4	1 742,1	1 736,8	1 734,6	1 720,7
2008	1 725,3	1 721,5	1 705,3	1 702,4	1 696,3	1 687,0	1 679,8	1 675,2	1 654,3	1 635,5	1 610,6	1 590,4
2009	1 559,2 <sup>A</sup>	1 535,5 <sup>A</sup>	1 520,8 <sup>A</sup>	1 511,1 <sup>A</sup>	1 488,8 <sup>A</sup>	1 476,8 <sup>A</sup>	1 470,5 <sup>A</sup>	1 461,5 <sup>A</sup>	1 457,8 <sup>A</sup>	1 455,0 <sup>A</sup>	1 448,7 <sup>A</sup>	1 443,1 <sup>A</sup>
2010	1 452,3 <sup>A</sup>	1 458,2 <sup>A</sup>	1 463,9 <sup>A</sup>	1 466,3 <sup>A</sup>	1 469,8 <sup>A</sup>	1 471,0 <sup>A</sup>	1 470,8 <sup>A</sup>	1 469,5 <sup>A</sup>	1 467,0 <sup>A</sup>	1 463,8 <sup>A</sup>	1 463,9 <sup>A</sup>	1 469,3 <sup>A</sup>
2011	1 470,7 <sup>A</sup>	1 475,4 <sup>A</sup>	1 484,2 <sup>A</sup>	1 492,4 <sup>A</sup>	1 496,0 <sup>A</sup>	..	..	..	..	..	..	..
<b>Biens non durables - 311N</b>												
2007	721,6	715,9	710,5	706,9	710,0	707,0	706,9	702,6	696,7	693,2	691,2	683,3
2008	689,1	687,7	680,6	677,8	677,7	676,6	675,9	674,1	663,5	655,7	648,0	642,8
2009	636,3 <sup>A</sup>	630,0 <sup>A</sup>	626,7 <sup>A</sup>	628,1 <sup>A</sup>	621,7 <sup>A</sup>	616,2 <sup>A</sup>	614,6 <sup>A</sup>	613,4 <sup>A</sup>	611,3 <sup>A</sup>	611,1 <sup>A</sup>	607,8 <sup>A</sup>	602,7 <sup>A</sup>
2010	608,4 <sup>A</sup>	605,8 <sup>A</sup>	610,3 <sup>A</sup>	609,9 <sup>A</sup>	612,4 <sup>A</sup>	613,2 <sup>A</sup>	612,3 <sup>A</sup>	613,5 <sup>A</sup>	607,8 <sup>A</sup>	606,9 <sup>A</sup>	607,4 <sup>A</sup>	609,8 <sup>A</sup>
2011	609,0 <sup>A</sup>	608,7 <sup>A</sup>	615,7 <sup>A</sup>	618,2 <sup>A</sup>	618,9 <sup>A</sup>	..	..	..	..	..	..	..

Tableau 1-1 – suite

## Estimations désaisonnalisées de l'emploi, pour l'ensemble des salariés, pour une sélection d'industries — Canada

Industrie - SCIAN	Janv.	Févr.	Mars	Avr.	Mai	Juin	Juill.	Août	Sept.	Oct.	Nov.	Déc.
en milliers												
<b>Biens durables - 321N</b>												
2007	1 067,8	1 067,7	1 065,0	1 062,8	1 060,3	1 059,2	1 051,7	1 049,8	1 045,4	1 043,6	1 043,3	1 037,4
2008	1 036,3	1 033,8	1 024,7	1 024,6	1 018,6	1 010,4	1 003,9	1 001,1	990,9	979,9	962,6	947,6
2009	922,9 <sup>A</sup>	905,5 <sup>A</sup>	894,1 <sup>A</sup>	883,0 <sup>A</sup>	867,1 <sup>A</sup>	860,6 <sup>A</sup>	855,9 <sup>A</sup>	848,1 <sup>A</sup>	846,4 <sup>A</sup>	843,9 <sup>A</sup>	841,0 <sup>A</sup>	840,4 <sup>A</sup>
2010	843,9 <sup>A</sup>	852,5 <sup>A</sup>	853,5 <sup>A</sup>	856,4 <sup>A</sup>	857,3 <sup>A</sup>	857,7 <sup>A</sup>	858,5 <sup>A</sup>	856,0 <sup>A</sup>	859,2 <sup>A</sup>	856,9 <sup>A</sup>	856,5 <sup>A</sup>	859,5 <sup>A</sup>
2011	861,7 <sup>A</sup>	866,7 <sup>A</sup>	868,6 <sup>A</sup>	874,2 <sup>A</sup>	877,1 <sup>A</sup>	..	..	..	..	..	..	..
<b>Branche productrice de services - 41-91N</b>												
2007	11 303,0	11 323,5	11 341,5	11 373,1	11 405,8	11 430,8	11 460,1	11 533,6	11 544,4	11 581,3	11 569,8	11 570,3
2008	11 640,1	11 649,7	11 685,2	11 727,2	11 756,7	11 776,7	11 777,8	11 816,7	11 837,3	11 841,3	11 817,0	11 811,0
2009	11 771,0 <sup>A</sup>	11 755,7 <sup>A</sup>	11 728,8 <sup>A</sup>	11 695,3 <sup>A</sup>	11 688,9 <sup>A</sup>	11 679,1 <sup>A</sup>	11 716,8 <sup>A</sup>	11 650,4 <sup>A</sup>	11 668,4 <sup>A</sup>	11 678,9 <sup>A</sup>	11 709,4 <sup>A</sup>	11 728,1 <sup>A</sup>
2010	11 706,7 <sup>A</sup>	11 703,1 <sup>A</sup>	11 711,8 <sup>A</sup>	11 728,9 <sup>A</sup>	11 692,8 <sup>A</sup>	11 710,3 <sup>A</sup>	11 768,4 <sup>A</sup>	11 751,8 <sup>A</sup>	11 762,1 <sup>A</sup>	11 775,0 <sup>A</sup>	11 782,2 <sup>A</sup>	11 817,3 <sup>A</sup>
2011	11 812,2 <sup>A</sup>	11 816,9 <sup>A</sup>	11 828,7 <sup>A</sup>	11 829,1 <sup>A</sup>	11 811,0 <sup>A</sup>	..	..	..	..	..	..	..
<b>Commerce - 41-45N</b>												
2007	2 563,7	2 573,4	2 565,8	2 584,7	2 568,4	2 579,2	2 584,8	2 614,9	2 612,5	2 621,2	2 616,3	2 628,0
2008	2 634,6	2 633,5	2 652,0	2 652,3	2 663,7	2 664,3	2 667,0	2 660,4	2 662,2	2 660,3	2 650,8	2 631,4
2009	2 627,7 <sup>A</sup>	2 617,3 <sup>A</sup>	2 608,3 <sup>A</sup>	2 597,2 <sup>A</sup>	2 595,7 <sup>A</sup>	2 592,1 <sup>A</sup>	2 588,3 <sup>A</sup>	2 583,3 <sup>A</sup>	2 579,1 <sup>A</sup>	2 575,8 <sup>A</sup>	2 582,0 <sup>A</sup>	2 584,8 <sup>A</sup>
2010	2 580,0 <sup>A</sup>	2 573,7 <sup>A</sup>	2 573,0 <sup>A</sup>	2 586,8 <sup>A</sup>	2 574,8 <sup>A</sup>	2 575,7 <sup>A</sup>	2 583,7 <sup>A</sup>	2 580,0 <sup>A</sup>	2 582,0 <sup>A</sup>	2 583,1 <sup>A</sup>	2 586,2 <sup>A</sup>	2 599,2 <sup>A</sup>
2011	2 596,4 <sup>A</sup>	2 601,2 <sup>A</sup>	2 598,8 <sup>A</sup>	2 591,9 <sup>A</sup>	2 584,9 <sup>A</sup>	..	..	..	..	..	..	..
<b>Commerce de gros - 41</b>												
2007	751,3	753,3	751,9	753,7	758,0	758,5	758,6	761,9	762,2	762,6	760,9	759,3
2008	759,5	758,4	759,4	757,1	757,9	759,9	760,7	756,4	761,3	760,3	758,1	752,5
2009	747,9 <sup>A</sup>	742,1 <sup>A</sup>	739,4 <sup>A</sup>	732,2 <sup>A</sup>	730,6 <sup>A</sup>	725,8 <sup>A</sup>	726,3 <sup>A</sup>	726,5 <sup>A</sup>	725,4 <sup>A</sup>	723,8 <sup>A</sup>	724,0 <sup>A</sup>	724,7 <sup>A</sup>
2010	723,5 <sup>A</sup>	723,8 <sup>A</sup>	724,2 <sup>A</sup>	728,1 <sup>A</sup>	727,5 <sup>A</sup>	727,9 <sup>A</sup>	730,1 <sup>A</sup>	729,9 <sup>A</sup>	734,7 <sup>A</sup>	732,6 <sup>A</sup>	731,9 <sup>A</sup>	735,1 <sup>A</sup>
2011	737,6 <sup>A</sup>	741,8 <sup>A</sup>	740,6 <sup>A</sup>	740,9 <sup>A</sup>	739,5 <sup>A</sup>	..	..	..	..	..	..	..
<b>Commerce de détail - 44-45</b>												
2007	1 812,5	1 820,1	1 813,9	1 831,0	1 810,4	1 820,7	1 826,3	1 853,0	1 850,4	1 858,5	1 855,5	1 868,7
2008	1 875,0	1 875,1	1 892,6	1 895,2	1 905,8	1 904,4	1 906,3	1 904,0	1 900,9	1 900,0	1 892,8	1 878,9
2009	1 879,9 <sup>A</sup>	1 875,3 <sup>A</sup>	1 869,0 <sup>A</sup>	1 865,0 <sup>A</sup>	1 865,1 <sup>A</sup>	1 866,3 <sup>A</sup>	1 862,0 <sup>A</sup>	1 856,8 <sup>A</sup>	1 853,8 <sup>A</sup>	1 852,0 <sup>A</sup>	1 858,0 <sup>A</sup>	1 860,1 <sup>A</sup>
2010	1 856,5 <sup>A</sup>	1 850,0 <sup>A</sup>	1 848,8 <sup>A</sup>	1 858,7 <sup>A</sup>	1 847,3 <sup>A</sup>	1 847,8 <sup>A</sup>	1 853,6 <sup>A</sup>	1 850,1 <sup>A</sup>	1 847,3 <sup>A</sup>	1 850,6 <sup>A</sup>	1 854,2 <sup>A</sup>	1 864,1 <sup>A</sup>
2011	1 858,8 <sup>A</sup>	1 859,4 <sup>A</sup>	1 858,3 <sup>A</sup>	1 851,0 <sup>A</sup>	1 845,3 <sup>A</sup>	..	..	..	..	..	..	..
<b>Transport et entreposage - 48-49</b>												
2007	680,6	682,5	680,7	687,3	687,4	687,0	690,1	690,2	691,0	691,7	684,1	687,4
2008	682,2	674,1	671,1	695,0	698,1	701,4	701,9	703,6	700,9	700,1	697,2	701,2
2009	687,0 <sup>A</sup>	690,1 <sup>A</sup>	687,5 <sup>A</sup>	684,0 <sup>A</sup>	679,3 <sup>A</sup>	674,5 <sup>A</sup>	673,3 <sup>A</sup>	670,9 <sup>A</sup>	669,2 <sup>A</sup>	668,5 <sup>A</sup>	669,1 <sup>A</sup>	668,4 <sup>A</sup>
2010	671,0 <sup>A</sup>	674,9 <sup>A</sup>	674,0 <sup>A</sup>	672,0 <sup>A</sup>	668,7 <sup>A</sup>	669,2 <sup>A</sup>	669,2 <sup>A</sup>	667,6 <sup>A</sup>	669,1 <sup>A</sup>	667,1 <sup>A</sup>	668,9 <sup>A</sup>	675,6 <sup>A</sup>
2011	676,1 <sup>A</sup>	677,6 <sup>A</sup>	678,3 <sup>A</sup>	680,4 <sup>A</sup>	678,4 <sup>A</sup>	..	..	..	..	..	..	..
<b>Industrie de l'information et industrie culturelle - 51</b>												
2007	321,8	322,9	323,1	322,8	330,2	329,1	331,2	335,1	332,3	332,7	332,1	332,8
2008	333,2	334,5	335,6	330,5	330,4	328,7	330,4	331,7	332,8	333,0	331,5	330,8
2009	332,2 <sup>A</sup>	330,7 <sup>A</sup>	328,9 <sup>A</sup>	330,0 <sup>A</sup>	327,7 <sup>A</sup>	324,8 <sup>A</sup>	323,3 <sup>A</sup>	317,9 <sup>A</sup>	320,3 <sup>A</sup>	318,1 <sup>A</sup>	317,4 <sup>A</sup>	320,4 <sup>A</sup>
2010	317,3 <sup>A</sup>	317,9 <sup>A</sup>	322,7 <sup>A</sup>	323,2 <sup>A</sup>	322,8 <sup>A</sup>	324,1 <sup>A</sup>	324,6 <sup>A</sup>	326,2 <sup>A</sup>	327,4 <sup>A</sup>	331,0 <sup>A</sup>	329,0 <sup>A</sup>	333,2 <sup>A</sup>
2011	329,9 <sup>A</sup>	327,6 <sup>A</sup>	323,7 <sup>A</sup>	322,9 <sup>A</sup>	321,3 <sup>A</sup>	..	..	..	..	..	..	..
<b>Finance et assurances - 52</b>												
2007	628,3	632,1	632,4	633,8	638,1	635,4	638,0	639,7	642,5	644,4	645,6	644,5
2008	645,8	651,2	653,9	655,7	658,5	662,9	665,5	671,5	670,2	677,6	673,9	672,2
2009	670,6 <sup>A</sup>	669,9 <sup>A</sup>	670,2 <sup>A</sup>	669,4 <sup>A</sup>	671,4 <sup>A</sup>	673,5 <sup>A</sup>	673,7 <sup>A</sup>	672,2 <sup>A</sup>	672,7 <sup>A</sup>	676,1 <sup>A</sup>	683,7 <sup>A</sup>	681,5 <sup>A</sup>
2010	683,1 <sup>A</sup>	681,1 <sup>A</sup>	682,2 <sup>A</sup>	683,6 <sup>A</sup>	682,0 <sup>A</sup>	681,8 <sup>A</sup>	683,1 <sup>A</sup>	681,6 <sup>A</sup>	682,1 <sup>A</sup>	683,0 <sup>A</sup>	684,7 <sup>A</sup>	677,7 <sup>A</sup>
2011	674,6 <sup>B</sup>	679,3 <sup>A</sup>	681,3 <sup>A</sup>	682,6 <sup>A</sup>	682,3 <sup>A</sup>	..	..	..	..	..	..	..
<b>Services immobiliers et services de location et de location à bail - 53</b>												
2007	243,5	243,9	245,1	245,3	247,1	245,1	247,4	250,3	249,9	251,4	250,2	250,8
2008	251,1	251,5	252,0	254,0	255,2	255,9	256,4	254,6	253,0	252,5	250,0	247,5
2009	245,6 <sup>A</sup>	245,0 <sup>A</sup>	244,7 <sup>A</sup>	242,5 <sup>A</sup>	241,5 <sup>A</sup>	241,9 <sup>A</sup>	242,0 <sup>A</sup>	242,0 <sup>A</sup>	245,6 <sup>A</sup>	243,4 <sup>A</sup>	243,4 <sup>A</sup>	246,2 <sup>A</sup>
2010	244,7 <sup>A</sup>	241,5 <sup>A</sup>	240,3 <sup>A</sup>	241,1 <sup>A</sup>	239,9 <sup>A</sup>	239,8 <sup>A</sup>	242,6 <sup>A</sup>	241,6 <sup>A</sup>	242,5 <sup>A</sup>	242,2 <sup>A</sup>	245,1 <sup>A</sup>	248,9 <sup>A</sup>
2011	246,7 <sup>A</sup>	247,3 <sup>A</sup>	245,6 <sup>A</sup>	244,0 <sup>A</sup>	242,7 <sup>A</sup>	..	..	..	..	..	..	..

Tableau 1-1 – suite

## Estimations désaisonnalisées de l'emploi, pour l'ensemble des salariés, pour une sélection d'industries — Canada

Industrie - SCIAN	Janv.	Févr.	Mars	Avr.	Mai	Juin	Juill.	Août	Sept.	Oct.	Nov.	Déc.
en milliers												
<b>Services professionnels, scientifiques et techniques - 54</b>												
2007	729,1	732,6	737,4	736,0	741,3	745,6	747,0	752,4	747,2	752,7	751,6	753,0
2008	759,8	758,1	758,7	761,6	765,9	770,4	772,4	776,1	782,6	785,1	780,2	778,6
2009	772,0 <sup>A</sup>	768,5 <sup>A</sup>	763,1 <sup>A</sup>	759,4 <sup>A</sup>	754,9 <sup>A</sup>	747,1 <sup>A</sup>	747,0 <sup>A</sup>	746,0 <sup>A</sup>	743,7 <sup>A</sup>	743,9 <sup>A</sup>	747,5 <sup>A</sup>	748,6 <sup>A</sup>
2010	750,0 <sup>A</sup>	750,2 <sup>A</sup>	752,6 <sup>A</sup>	755,6 <sup>A</sup>	755,9 <sup>A</sup>	755,0 <sup>A</sup>	759,5 <sup>A</sup>	758,8 <sup>A</sup>	759,1 <sup>A</sup>	759,9 <sup>A</sup>	761,7 <sup>A</sup>	764,5 <sup>A</sup>
2011	762,5 <sup>A</sup>	768,1 <sup>A</sup>	771,3 <sup>A</sup>	773,6 <sup>A</sup>	774,9 <sup>A</sup>	..	..	..	..	..	..	..
<b>Gestion de sociétés et d'entreprises - 55</b>												
2007	105,2	106,1	106,4	106,8	107,8	107,7	106,7	107,4	106,1	107,6	107,3	107,0
2008	121,4	113,0	113,0	114,4	115,7	116,5	117,6	118,4	118,1	115,3	114,8	114,8
2009	114,0 <sup>A</sup>	113,2 <sup>A</sup>	113,3 <sup>A</sup>	113,4 <sup>A</sup>	111,4 <sup>A</sup>	110,7 <sup>A</sup>	110,7 <sup>A</sup>	110,2 <sup>A</sup>	109,0 <sup>A</sup>	111,2 <sup>A</sup>	112,0 <sup>A</sup>	113,1 <sup>A</sup>
2010	111,4 <sup>A</sup>	108,8 <sup>A</sup>	107,8 <sup>A</sup>	107,1 <sup>A</sup>	106,3 <sup>A</sup>	105,1 <sup>A</sup>	105,8 <sup>A</sup>	105,4 <sup>A</sup>	105,5 <sup>A</sup>	105,0 <sup>A</sup>	104,3 <sup>A</sup>	105,8 <sup>A</sup>
2011	103,5 <sup>A</sup>	104,4 <sup>A</sup>	103,6 <sup>A</sup>	102,7 <sup>A</sup>	102,3 <sup>A</sup>	..	..	..	..	..	..	..
<b>Services administratifs, services de soutien, services de gestion des déchets et services d'assainissement - 56</b>												
2007	745,5	747,2	751,6	753,8	759,5	759,9	765,8	769,9	773,8	777,4	775,6	777,0
2008	778,1	782,1	778,3	777,7	776,2	779,2	779,9	779,4	772,9	767,2	763,5	754,0
2009	749,8 <sup>A</sup>	733,8 <sup>A</sup>	721,7 <sup>A</sup>	722,2 <sup>A</sup>	719,5 <sup>A</sup>	718,5 <sup>A</sup>	717,8 <sup>A</sup>	717,9 <sup>A</sup>	718,8 <sup>A</sup>	718,9 <sup>A</sup>	719,4 <sup>A</sup>	721,8 <sup>A</sup>
2010	720,7 <sup>A</sup>	731,5 <sup>A</sup>	730,4 <sup>A</sup>	729,0 <sup>A</sup>	724,0 <sup>A</sup>	731,4 <sup>A</sup>	734,4 <sup>A</sup>	734,9 <sup>A</sup>	734,1 <sup>A</sup>	737,0 <sup>A</sup>	735,9 <sup>A</sup>	734,2 <sup>A</sup>
2011	736,9 <sup>A</sup>	736,9 <sup>A</sup>	737,4 <sup>A</sup>	736,5 <sup>A</sup>	737,6 <sup>A</sup>	..	..	..	..	..	..	..
<b>Services d'enseignement - 61</b>												
2007	1 101,5	1 096,9	1 098,4	1 098,2	1 108,3	1 106,8	1 108,0	1 119,2	1 134,2	1 125,7	1 128,6	1 114,8
2008	1 123,8	1 124,8	1 127,7	1 136,0	1 140,1	1 138,3	1 122,2	1 140,9	1 153,3	1 144,9	1 150,2	1 147,2
2009	1 144,5 <sup>A</sup>	1 150,4 <sup>A</sup>	1 154,5 <sup>A</sup>	1 150,0 <sup>A</sup>	1 144,9 <sup>A</sup>	1 151,6 <sup>A</sup>	1 190,3 <sup>A</sup>	1 137,4 <sup>A</sup>	1 147,0 <sup>A</sup>	1 154,7 <sup>A</sup>	1 154,0 <sup>A</sup>	1 161,1 <sup>A</sup>
2010	1 161,1 <sup>A</sup>	1 157,6 <sup>A</sup>	1 158,2 <sup>A</sup>	1 159,8 <sup>A</sup>	1 163,1 <sup>A</sup>	1 156,6 <sup>A</sup>	1 178,8 <sup>A</sup>	1 169,9 <sup>A</sup>	1 160,5 <sup>A</sup>	1 166,2 <sup>A</sup>	1 164,9 <sup>A</sup>	1 167,8 <sup>A</sup>
2011	1 172,4 <sup>A</sup>	1 164,2 <sup>A</sup>	1 164,5 <sup>A</sup>	1 166,1 <sup>A</sup>	1 157,0 <sup>A</sup>	..	..	..	..	..	..	..
<b>Soins de santé et assistance sociale - 62</b>												
2007	1 467,4	1 465,1	1 471,5	1 474,4	1 483,2	1 487,0	1 488,5	1 496,2	1 493,0	1 496,9	1 500,0	1 492,3
2008	1 507,9	1 506,6	1 508,3	1 518,8	1 519,3	1 521,6	1 526,5	1 533,9	1 537,3	1 543,0	1 547,4	1 565,6
2009	1 559,2 <sup>A</sup>	1 567,1 <sup>A</sup>	1 569,9 <sup>A</sup>	1 570,4 <sup>A</sup>	1 576,6 <sup>A</sup>	1 577,6 <sup>A</sup>	1 583,9 <sup>A</sup>	1 581,2 <sup>A</sup>	1 583,7 <sup>A</sup>	1 596,4 <sup>A</sup>	1 602,6 <sup>A</sup>	1 605,7 <sup>A</sup>
2010	1 607,4 <sup>A</sup>	1 608,7 <sup>A</sup>	1 612,1 <sup>A</sup>	1 612,6 <sup>A</sup>	1 604,7 <sup>A</sup>	1 614,4 <sup>A</sup>	1 619,8 <sup>A</sup>	1 622,4 <sup>A</sup>	1 628,1 <sup>A</sup>	1 627,3 <sup>A</sup>	1 627,4 <sup>A</sup>	1 634,5 <sup>A</sup>
2011	1 637,8 <sup>A</sup>	1 632,8 <sup>A</sup>	1 640,9 <sup>A</sup>	1 644,2 <sup>A</sup>	1 640,2 <sup>A</sup>	..	..	..	..	..	..	..
<b>Arts, spectacles et loisirs - 71</b>												
2007	239,7	241,5	241,6	239,3	239,0	240,9	241,6	237,4	240,3	242,0	240,3	242,6
2008	242,1	242,7	244,2	241,0	236,6	239,3	239,6	242,6	243,7	244,6	244,0	242,6
2009	245,4 <sup>A</sup>	245,9 <sup>A</sup>	246,2 <sup>A</sup>	245,1 <sup>A</sup>	252,6 <sup>A</sup>	252,8 <sup>A</sup>	252,1 <sup>A</sup>	250,6 <sup>A</sup>	251,6 <sup>A</sup>	250,6 <sup>A</sup>	249,4 <sup>A</sup>	248,5 <sup>A</sup>
2010	243,8 <sup>A</sup>	243,5 <sup>A</sup>	243,8 <sup>A</sup>	246,1 <sup>A</sup>	244,5 <sup>A</sup>	245,5 <sup>A</sup>	247,2 <sup>A</sup>	247,8 <sup>A</sup>	245,4 <sup>A</sup>	243,5 <sup>A</sup>	244,3 <sup>A</sup>	244,9 <sup>A</sup>
2011	245,8 <sup>A</sup>	245,6 <sup>A</sup>	244,5 <sup>A</sup>	243,2 <sup>A</sup>	243,5 <sup>A</sup>	..	..	..	..	..	..	..
<b>Hébergement et services de restauration - 72</b>												
2007	1 025,7	1 028,8	1 032,8	1 036,3	1 041,1	1 048,9	1 050,4	1 054,6	1 056,9	1 060,3	1 061,4	1 060,6
2008	1 066,3	1 064,2	1 068,4	1 077,7	1 081,3	1 080,1	1 080,4	1 079,1	1 085,0	1 086,6	1 083,3	1 090,7
2009	1 083,3 <sup>A</sup>	1 083,1 <sup>A</sup>	1 079,9 <sup>A</sup>	1 073,1 <sup>A</sup>	1 069,5 <sup>A</sup>	1 065,9 <sup>A</sup>	1 060,9 <sup>A</sup>	1 064,4 <sup>A</sup>	1 065,4 <sup>A</sup>	1 062,8 <sup>A</sup>	1 066,2 <sup>A</sup>	1 066,7 <sup>A</sup>
2010	1 063,1 <sup>A</sup>	1 066,9 <sup>A</sup>	1 062,8 <sup>A</sup>	1 056,6 <sup>A</sup>	1 051,3 <sup>A</sup>	1 058,0 <sup>A</sup>	1 064,9 <sup>A</sup>	1 062,0 <sup>A</sup>	1 062,5 <sup>A</sup>	1 066,6 <sup>A</sup>	1 068,2 <sup>A</sup>	1 066,8 <sup>A</sup>
2011	1 067,9 <sup>A</sup>	1 068,1 <sup>A</sup>	1 071,4 <sup>A</sup>	1 074,0 <sup>A</sup>	1 069,3 <sup>A</sup>	..	..	..	..	..	..	..
<b>Autres services, sauf les administrations publiques - 81</b>												
2007	493,2	492,7	495,2	495,6	496,6	498,2	498,9	501,2	501,6	502,2	503,9	502,0
2008	508,1	507,0	507,8	508,8	509,1	508,8	511,2	510,0	509,9	512,4	508,0	509,6
2009	508,4 <sup>A</sup>	507,7 <sup>A</sup>	506,5 <sup>A</sup>	504,1 <sup>A</sup>	504,5 <sup>A</sup>	505,4 <sup>A</sup>	505,0 <sup>A</sup>	505,6 <sup>A</sup>	506,7 <sup>A</sup>	504,7 <sup>A</sup>	507,8 <sup>A</sup>	505,8 <sup>A</sup>
2010	504,4 <sup>A</sup>	502,5 <sup>A</sup>	504,4 <sup>A</sup>	507,1 <sup>A</sup>	507,0 <sup>A</sup>	506,9 <sup>A</sup>	506,5 <sup>A</sup>	505,6 <sup>A</sup>	508,2 <sup>A</sup>	509,7 <sup>A</sup>	509,6 <sup>A</sup>	510,9 <sup>A</sup>
2011	511,5 <sup>A</sup>	511,4 <sup>A</sup>	512,3 <sup>A</sup>	512,3 <sup>A</sup>	510,3 <sup>A</sup>	..	..	..	..	..	..	..
<b>Administrations publiques - 91</b>												
2007	957,7	957,8	959,3	958,9	957,7	960,0	961,8	965,1	963,1	975,2	972,6	977,4
2008	985,7	1 006,4	1 014,0	1 003,7	1 006,6	1 009,4	1 006,7	1 014,5	1 015,4	1 018,6	1 022,1	1 024,9
2009	1 031,1 <sup>A</sup>	1 033,0 <sup>A</sup>	1 033,9 <sup>A</sup>	1 034,5 <sup>A</sup>	1 039,3 <sup>A</sup>	1 042,6 <sup>A</sup>	1 048,6 <sup>A</sup>	1 050,9 <sup>A</sup>	1 055,6 <sup>A</sup>	1 053,8 <sup>A</sup>	1 055,0 <sup>A</sup>	1 055,4 <sup>A</sup>
2010	1 048,8 <sup>A</sup>	1 044,4 <sup>A</sup>	1 047,4 <sup>A</sup>	1 048,3 <sup>A</sup>	1 047,9 <sup>A</sup>	1 046,8 <sup>A</sup>	1 048,4 <sup>A</sup>	1 048,1 <sup>A</sup>	1 055,6 <sup>A</sup>	1 053,4 <sup>A</sup>	1 052,2 <sup>A</sup>	1 053,2 <sup>A</sup>
2011	1 050,3 <sup>A</sup>	1 052,4 <sup>A</sup>	1 055,0 <sup>A</sup>	1 054,7 <sup>A</sup>	1 066,1 <sup>A</sup>	..	..	..	..	..	..	..

**Tableau 1-2**  
**Estimations désaisonnalisées de l'emploi, pour l'ensemble des salariés, pour une sélection d'industries —**  
**Terre-Neuve-et-Labrador**

Industrie - SCIAN	Janv.	Févr.	Mars	Avr.	Mai	Juin	Juill.	Août	Sept.	Oct.	Nov.	Déc.
en milliers												
<b>Ensemble des industries incluant les entreprises non classifiées - 00-91N</b>												
2007	181,8	182,4	183,1	183,4	185,1	187,3	186,4	189,0	188,6	188,2	187,2	189,2
2008	190,2	190,7	189,0	190,0	191,5	192,0	193,4	195,7	193,6	194,3	193,4	193,7
2009	192,8 <sup>A</sup>	193,4 <sup>A</sup>	195,1 <sup>A</sup>	194,8 <sup>A</sup>	192,5 <sup>A</sup>	189,3 <sup>A</sup>	190,1 <sup>A</sup>	192,6 <sup>A</sup>	193,7 <sup>A</sup>	195,1 <sup>A</sup>	194,8 <sup>A</sup>	194,9 <sup>A</sup>
2010	196,6 <sup>A</sup>	196,4 <sup>A</sup>	197,5 <sup>A</sup>	198,3 <sup>A</sup>	197,4 <sup>A</sup>	198,0 <sup>A</sup>	198,6 <sup>A</sup>	198,7 <sup>A</sup>	199,4 <sup>A</sup>	200,4 <sup>A</sup>	202,2 <sup>A</sup>	203,9 <sup>A</sup>
2011	202,9 <sup>A</sup>	203,2 <sup>A</sup>	204,9 <sup>A</sup>	207,5 <sup>A</sup>	205,8 <sup>A</sup>	..	..	..	..	..	..	..
<b>Ensemble des industries excluant les entreprises non classifiées - 11-91N</b>												
2007	179,4	180,1	180,6	180,9	182,9	186,2	185,2	187,9	187,5	187,0	185,8	187,8
2008	188,2	188,2	186,5	187,7	189,2	189,4	191,0	193,3	191,1	191,8	190,7	190,9
2009	190,1 <sup>A</sup>	190,9 <sup>A</sup>	192,1 <sup>A</sup>	192,0 <sup>A</sup>	189,3 <sup>A</sup>	185,7 <sup>A</sup>	186,1 <sup>A</sup>	187,8 <sup>A</sup>	189,3 <sup>A</sup>	190,6 <sup>A</sup>	190,9 <sup>A</sup>	190,7 <sup>A</sup>
2010	192,3 <sup>A</sup>	192,3 <sup>A</sup>	193,4 <sup>A</sup>	193,8 <sup>A</sup>	192,5 <sup>A</sup>	192,1 <sup>A</sup>	192,0 <sup>A</sup>	192,7 <sup>A</sup>	193,1 <sup>A</sup>	194,3 <sup>A</sup>	196,3 <sup>A</sup>	198,3 <sup>A</sup>
2011	197,5 <sup>A</sup>	197,9 <sup>A</sup>	199,4 <sup>A</sup>	201,7 <sup>A</sup>	199,7 <sup>A</sup>	..	..	..	..	..	..	..
<b>Branche productrice de biens - 11-33N</b>												
2007	30,4	30,1	30,3	30,5	31,8	33,2	33,0	34,0	33,7	33,2	32,5	33,1
2008	32,7	33,0	31,6	32,2	32,7	33,4	33,6	35,2	33,2	32,8	31,7	31,7
2009	31,8 <sup>A</sup>	31,0 <sup>A</sup>	30,2 <sup>A</sup>	32,1 <sup>B</sup>	30,5 <sup>A</sup>	28,9 <sup>A</sup>	28,4 <sup>A</sup>	29,5 <sup>A</sup>	29,8 <sup>A</sup>	30,0 <sup>A</sup>	29,5 <sup>A</sup>	28,6 <sup>A</sup>
2010	29,2 <sup>A</sup>	30,1 <sup>A</sup>	30,5 <sup>A</sup>	31,0 <sup>A</sup>	31,2 <sup>D</sup>	31,5 <sup>A</sup>	31,0 <sup>A</sup>	30,2 <sup>A</sup>	30,1 <sup>A</sup>	30,4 <sup>A</sup>	31,7 <sup>A</sup>	31,8 <sup>A</sup>
2011	31,7 <sup>A</sup>	32,1 <sup>A</sup>	32,1 <sup>A</sup>	35,6 <sup>C</sup>	34,1 <sup>A</sup>	..	..	..	..	..	..	..
<b>Construction - 23</b>												
2007	9,5	9,5	9,5	9,5	9,6	9,7	9,9	10,0	10,4	10,6	10,8	11,0
2008	11,2	11,1	11,0	11,1	11,1	11,1	11,2	11,2	10,9	11,1	10,9	10,9
2009	11,0 <sup>A</sup>	11,1 <sup>A</sup>	11,3 <sup>A</sup>	11,9 <sup>A</sup>	11,8 <sup>A</sup>	11,6 <sup>A</sup>	11,7 <sup>A</sup>	12,2 <sup>A</sup>	12,6 <sup>A</sup>	12,5 <sup>A</sup>	12,6 <sup>A</sup>	12,2 <sup>A</sup>
2010	12,2 <sup>A</sup>	12,5 <sup>A</sup>	12,6 <sup>A</sup>	12,6 <sup>A</sup>	12,5 <sup>A</sup>	12,5 <sup>A</sup>	12,5 <sup>A</sup>	12,5 <sup>A</sup>	12,2 <sup>A</sup>	12,4 <sup>A</sup>	12,7 <sup>A</sup>	13,2 <sup>A</sup>
2011	13,2 <sup>A</sup>	13,3 <sup>A</sup>	13,4 <sup>A</sup>	13,3 <sup>A</sup>	13,3 <sup>A</sup>	..	..	..	..	..	..	..
<b>Fabrication - 31-33</b>												
2007	14,3	14,1	14,3	14,4	15,7	16,7	16,2	17,0	16,5	15,8	15,1	15,7
2008	15,2	15,5	14,3	14,8	15,1	15,7	15,9	17,2	15,5	15,0	14,0	13,8
2009	13,6 <sup>A</sup>	12,8 <sup>A</sup>	11,8 <sup>A</sup>	13,0 <sup>D</sup>	11,5 <sup>B</sup>	10,5 <sup>A</sup>	10,0 <sup>A</sup>	10,5 <sup>A</sup>	10,2 <sup>A</sup>	10,7 <sup>A</sup>	9,9 <sup>B</sup>	9,3 <sup>A</sup>
2010	10,0 <sup>A</sup>	10,3 <sup>B</sup>	10,8 <sup>A</sup>	11,1 <sup>B</sup>	F	11,9 <sup>A</sup>	11,5 <sup>A</sup>	10,7 <sup>A</sup>	10,7 <sup>A</sup>	10,8 <sup>A</sup>	11,8 <sup>B</sup>	11,0 <sup>A</sup>
2011	10,9 <sup>B</sup>	11,2 <sup>A</sup>	11,1 <sup>A</sup>	14,8 <sup>E</sup>	13,3 <sup>B</sup>	..	..	..	..	..	..	..
<b>Biens non durables - 311N</b>												
2007	..	..	..	..	..	..	..	..	..	..	..	..
2008	..	..	..	..	..	..	..	..	..	..	..	..
2009	..	..	..	..	..	..	..	..	..	..	..	..
2010	..	..	..	..	..	..	..	..	..	..	..	..
2011	..	..	..	..	..	..	..	..	..	..	..	..
<b>Biens durables - 321N</b>												
2007	..	..	..	..	..	..	..	..	..	..	..	..
2008	..	..	..	..	..	..	..	..	..	..	..	..
2009	..	..	..	..	..	..	..	..	..	..	..	..
2010	..	..	..	..	..	..	..	..	..	..	..	..
2011	..	..	..	..	..	..	..	..	..	..	..	..
<b>Branche productrice de services - 41-91N</b>												
2007	149,0	149,9	150,2	150,4	151,1	153,0	152,3	153,9	153,8	153,8	153,4	154,7
2008	155,5	155,2	154,9	155,4	156,5	156,1	157,4	158,1	158,0	159,0	159,0	159,3
2009	158,4 <sup>A</sup>	159,9 <sup>A</sup>	161,9 <sup>A</sup>	159,9 <sup>A</sup>	158,8 <sup>A</sup>	156,9 <sup>A</sup>	157,8 <sup>A</sup>	158,3 <sup>A</sup>	159,6 <sup>A</sup>	160,6 <sup>A</sup>	161,4 <sup>A</sup>	162,1 <sup>A</sup>
2010	163,1 <sup>A</sup>	162,2 <sup>A</sup>	162,8 <sup>A</sup>	162,8 <sup>A</sup>	161,3 <sup>A</sup>	160,7 <sup>A</sup>	161,0 <sup>A</sup>	162,5 <sup>A</sup>	163,1 <sup>A</sup>	163,9 <sup>A</sup>	164,6 <sup>A</sup>	166,6 <sup>A</sup>
2011	165,8 <sup>A</sup>	165,8 <sup>A</sup>	167,3 <sup>A</sup>	166,1 <sup>A</sup>	165,6 <sup>A</sup>	..	..	..	..	..	..	..
<b>Commerce - 41-45N</b>												
2007	32,0	32,0	32,4	32,3	32,5	32,9	32,8	33,5	33,4	33,5	33,5	33,8
2008	34,0	33,7	33,7	33,6	33,8	33,6	34,0	33,8	33,9	34,1	34,5	33,4
2009	33,3 <sup>A</sup>	33,5 <sup>A</sup>	33,6 <sup>A</sup>	33,4 <sup>A</sup>	33,2 <sup>A</sup>	32,9 <sup>A</sup>	32,8 <sup>A</sup>	33,2 <sup>A</sup>	33,4 <sup>A</sup>	33,6 <sup>A</sup>	33,5 <sup>A</sup>	33,9 <sup>A</sup>
2010	34,1 <sup>A</sup>	34,1 <sup>A</sup>	34,1 <sup>A</sup>	34,4 <sup>A</sup>	33,8 <sup>A</sup>	34,0 <sup>A</sup>	34,4 <sup>A</sup>	33,7 <sup>A</sup>	34,0 <sup>A</sup>	34,3 <sup>A</sup>	34,2 <sup>A</sup>	34,8 <sup>A</sup>
2011	34,4 <sup>A</sup>	34,4 <sup>A</sup>	34,7 <sup>A</sup>	34,7 <sup>A</sup>	34,0 <sup>A</sup>	..	..	..	..	..	..	..



Tableau 1-2 – suite

 Estimations désaisonnalisées de l'emploi, pour l'ensemble des salariés, pour une sélection d'industries —  
 Terre-Neuve-et-Labrador

Industrie - SCIAN	Janv.	Févr.	Mars	Avr.	Mai	Juin	Juill.	Août	Sept.	Oct.	Nov.	Déc.
	en milliers											
<b>Commerce de gros - 41</b>												
2007	5,6	5,6	5,6	5,5	5,6	5,6	5,6	5,9	5,7	5,5	5,5	5,8
2008	5,6	5,5	5,5	5,6	5,5	5,5	5,6	5,5	5,5	5,6	5,6	5,5
2009	5,4 <sup>A</sup>	5,5 <sup>A</sup>	5,5 <sup>A</sup>	5,5 <sup>A</sup>	5,5 <sup>A</sup>	5,5 <sup>A</sup>	5,4 <sup>A</sup>	5,6 <sup>A</sup>	5,6 <sup>A</sup>	5,7 <sup>A</sup>	5,8 <sup>A</sup>	5,8 <sup>A</sup>
2010	5,9 <sup>A</sup>	5,9 <sup>A</sup>	5,9 <sup>A</sup>	5,9 <sup>A</sup>	5,7 <sup>A</sup>	5,8 <sup>A</sup>	6,0 <sup>A</sup>	5,6 <sup>A</sup>	5,7 <sup>A</sup>	5,7 <sup>A</sup>	5,8 <sup>A</sup>	5,9 <sup>A</sup>
2011	5,9 <sup>A</sup>	6,0 <sup>A</sup>	6,1 <sup>A</sup>	6,2 <sup>A</sup>	5,9 <sup>A</sup>	..	..	..	..	..	..	..
<b>Commerce de détail - 44-45</b>												
2007	26,4	26,4	26,8	26,8	26,9	27,3	27,2	27,6	27,6	28,0	27,9	28,0
2008	28,5	28,2	28,2	28,0	28,3	28,2	28,5	28,4	28,4	28,5	28,8	27,8
2009	28,0 <sup>A</sup>	28,0 <sup>A</sup>	28,1 <sup>A</sup>	27,9 <sup>A</sup>	27,7 <sup>A</sup>	27,4 <sup>A</sup>	27,3 <sup>A</sup>	27,6 <sup>A</sup>	27,8 <sup>A</sup>	27,9 <sup>A</sup>	27,8 <sup>A</sup>	28,1 <sup>A</sup>
2010	28,2 <sup>A</sup>	28,2 <sup>A</sup>	28,2 <sup>A</sup>	28,5 <sup>A</sup>	28,1 <sup>A</sup>	28,1 <sup>A</sup>	28,4 <sup>A</sup>	28,1 <sup>A</sup>	28,2 <sup>A</sup>	28,6 <sup>A</sup>	28,4 <sup>A</sup>	28,9 <sup>A</sup>
2011	28,5 <sup>A</sup>	28,4 <sup>A</sup>	28,7 <sup>A</sup>	28,5 <sup>A</sup>	28,1 <sup>A</sup>	..	..	..	..	..	..	..
<b>Transport et entreposage - 48-49</b>												
2007	8,3	8,5	8,6	8,7	8,8	8,8	8,6	8,6	8,5	8,5	8,4	8,5
2008	8,2	8,2	8,3	8,4	8,2	8,3	8,4	8,6	8,6	8,4	8,4	8,3
2009	8,5 <sup>A</sup>	8,4 <sup>A</sup>	8,6 <sup>A</sup>	8,3 <sup>A</sup>	8,2 <sup>A</sup>	7,8 <sup>A</sup>	7,6 <sup>A</sup>	7,7 <sup>A</sup>	7,7 <sup>A</sup>	8,0 <sup>A</sup>	7,8 <sup>A</sup>	7,9 <sup>A</sup>
2010	7,9 <sup>A</sup>	8,0 <sup>A</sup>	7,9 <sup>A</sup>	7,9 <sup>A</sup>	8,0 <sup>A</sup>	8,0 <sup>A</sup>	7,8 <sup>A</sup>	9,1 <sup>A</sup>	9,2 <sup>A</sup>	9,2 <sup>A</sup>	9,2 <sup>A</sup>	9,3 <sup>A</sup>
2011	9,1 <sup>A</sup>	9,2 <sup>A</sup>	9,3 <sup>A</sup>	9,3 <sup>A</sup>	9,4 <sup>A</sup>	..	..	..	..	..	..	..
<b>Industrie de l'information et industrie culturelle - 51</b>												
2007	5,1	5,0	5,0	5,0	5,0	5,0	5,1	5,1	5,0	5,1	5,0	5,1
2008	5,3	5,1	5,0	5,0	5,1	5,1	5,3	5,3	5,2	5,2	5,1	4,9
2009	4,8 <sup>A</sup>	4,8 <sup>A</sup>	4,8 <sup>A</sup>	4,8 <sup>A</sup>	4,8 <sup>A</sup>	4,9 <sup>A</sup>	4,8 <sup>B</sup>	4,7 <sup>A</sup>	4,7 <sup>A</sup>	4,6 <sup>A</sup>	4,6 <sup>A</sup>	4,7 <sup>A</sup>
2010	4,6 <sup>A</sup>	4,4 <sup>A</sup>	4,5 <sup>A</sup>	4,5 <sup>A</sup>	4,5 <sup>A</sup>	4,4 <sup>A</sup>	4,4 <sup>A</sup>	4,3 <sup>A</sup>	4,4 <sup>A</sup>	4,5 <sup>A</sup>	4,6 <sup>A</sup>	4,6 <sup>A</sup>
2011	4,6 <sup>A</sup>	4,6 <sup>A</sup>	4,5 <sup>A</sup>	4,5 <sup>A</sup>	4,6 <sup>A</sup>	..	..	..	..	..	..	..
<b>Finance et assurances - 52</b>												
2007	x	x	x	x	x	x	x	x	x	x	x	x
2008	5,8	5,9	6,0	6,0	5,9	6,0	6,1	6,1	6,1	6,2	6,2	6,2
2009	6,2 <sup>A</sup>	6,1 <sup>A</sup>	6,1 <sup>A</sup>	6,1 <sup>A</sup>	6,2 <sup>A</sup>	6,0 <sup>A</sup>	6,0 <sup>A</sup>	6,0 <sup>A</sup>	6,2 <sup>A</sup>	6,2 <sup>A</sup>	6,5 <sup>A</sup>	6,4 <sup>A</sup>
2010	6,5 <sup>A</sup>	6,4 <sup>A</sup>	6,4 <sup>A</sup>	6,5 <sup>B</sup>	6,4 <sup>A</sup>	6,4 <sup>A</sup>	6,4 <sup>A</sup>	6,5 <sup>A</sup>	6,6 <sup>A</sup>	6,5 <sup>A</sup>	6,4 <sup>A</sup>	6,3 <sup>A</sup>
2011	6,3 <sup>A</sup>	6,6 <sup>A</sup>	6,7 <sup>A</sup>	6,7 <sup>A</sup>	6,7 <sup>A</sup>	..	..	..	..	..	..	..
<b>Services professionnels, scientifiques et techniques - 54</b>												
2007	5,6	5,8	5,7	5,7	5,7	5,8	5,7	5,4	5,4	5,5	5,7	5,7
2008	5,5	5,4	5,5	5,5	5,7	5,7	5,8	5,9	5,9	5,9	5,9	6,0
2009	6,4 <sup>B</sup>	6,3 <sup>A</sup>	6,3 <sup>A</sup>	6,4 <sup>A</sup>	6,2 <sup>A</sup>	6,2 <sup>A</sup>	6,2 <sup>A</sup>	6,4 <sup>A</sup>	6,5 <sup>A</sup>	6,8 <sup>A</sup>	6,6 <sup>A</sup>	6,7 <sup>A</sup>
2010	6,7 <sup>A</sup>	6,8 <sup>A</sup>	6,8 <sup>A</sup>	6,7 <sup>A</sup>	6,7 <sup>A</sup>	6,7 <sup>A</sup>	6,8 <sup>A</sup>	6,8 <sup>A</sup>	6,9 <sup>A</sup>	7,1 <sup>A</sup>	7,1 <sup>A</sup>	7,2 <sup>A</sup>
2011	7,3 <sup>A</sup>	7,3 <sup>A</sup>	7,4 <sup>A</sup>	7,4 <sup>A</sup>	7,6 <sup>A</sup>	..	..	..	..	..	..	..
<b>Gestion de sociétés et d'entreprises - 55</b>												
2007	0,3	0,4	0,3	0,4	0,4	0,5	0,4	0,4	0,4	0,4	0,4	0,4
2008	0,5	0,5	0,5	0,5	0,6	0,6	0,6	0,7	0,7	0,7	0,6	0,6
2009	0,5 <sup>B</sup>	0,5 <sup>A</sup>	0,5 <sup>A</sup>	0,6 <sup>A</sup>	0,6 <sup>A</sup>	0,6 <sup>A</sup>	0,7 <sup>B</sup>	0,7 <sup>B</sup>	0,7 <sup>A</sup>	0,7 <sup>A</sup>	0,6 <sup>A</sup>	0,6 <sup>A</sup>
2010	0,5 <sup>A</sup>	0,6 <sup>A</sup>	0,6 <sup>A</sup>	0,7 <sup>A</sup>	0,8 <sup>A</sup>	0,8 <sup>A</sup>	0,9 <sup>B</sup>	0,9 <sup>A</sup>	0,8 <sup>A</sup>	0,9 <sup>A</sup>	0,9 <sup>A</sup>	0,9 <sup>A</sup>
2011	0,7 <sup>A</sup>	0,7 <sup>A</sup>	0,7 <sup>A</sup>	0,6 <sup>A</sup>	0,7 <sup>A</sup>	..	..	..	..	..	..	..
<b>Services administratifs, services de soutien, services de gestion des déchets et services d'assainissement - 56</b>												
2007	6,8	6,9	6,9	7,0	7,2	7,2	7,2	7,5	7,5	7,4	7,5	7,4
2008	7,4	7,2	7,1	7,2	7,1	7,1	7,2	7,1	7,2	7,2	7,2	7,2
2009	6,9 <sup>A</sup>	7,1 <sup>A</sup>	7,1 <sup>A</sup>	7,1 <sup>A</sup>	7,1 <sup>A</sup>	7,0 <sup>A</sup>	7,0 <sup>A</sup>	7,2 <sup>A</sup>	7,2 <sup>A</sup>	7,3 <sup>A</sup>	7,2 <sup>A</sup>	7,4 <sup>A</sup>
2010	8,2 <sup>A</sup>	8,1 <sup>A</sup>	8,0 <sup>A</sup>	8,1 <sup>A</sup>	7,9 <sup>A</sup>	7,9 <sup>A</sup>	7,9 <sup>A</sup>	7,7 <sup>A</sup>	7,9 <sup>A</sup>	8,0 <sup>A</sup>	8,0 <sup>A</sup>	8,0 <sup>A</sup>
2011	8,0 <sup>A</sup>	7,9 <sup>A</sup>	8,0 <sup>A</sup>	8,0 <sup>A</sup>	8,1 <sup>A</sup>	..	..	..	..	..	..	..
<b>Services d'enseignement - 61</b>												
2007	18,6	18,6	18,8	18,6	18,7	18,7	18,3	19,5	19,4	19,2	19,1	19,3
2008	20,0	19,6	19,6	19,5	19,8	19,5	20,0	20,0	20,1	20,2	20,2	21,3
2009	20,8 <sup>A</sup>	21,0 <sup>A</sup>	21,7 <sup>A</sup>	21,3 <sup>A</sup>	21,0 <sup>A</sup>	20,7 <sup>A</sup>	21,7 <sup>A</sup>	20,8 <sup>A</sup>	20,8 <sup>A</sup>	21,3 <sup>A</sup>	21,6 <sup>A</sup>	21,3 <sup>A</sup>
2010	21,7 <sup>A</sup>	21,2 <sup>A</sup>	21,0 <sup>A</sup>	21,1 <sup>A</sup>	21,0 <sup>A</sup>	21,2 <sup>A</sup>	20,5 <sup>A</sup>	21,3 <sup>A</sup>	21,0 <sup>B</sup>	21,1 <sup>A</sup>	21,2 <sup>A</sup>	21,2 <sup>A</sup>
2011	21,3 <sup>A</sup>	21,0 <sup>A</sup>	21,1 <sup>A</sup>	21,0 <sup>A</sup>	20,9 <sup>A</sup>	..	..	..	..	..	..	..

Tableau 1-2 – suite

**Estimations désaisonnalisées de l'emploi, pour l'ensemble des salariés, pour une sélection d'industries — Terre-Neuve-et-Labrador**

Industrie - SCIAN	Janv.	Févr.	Mars	Avr.	Mai	Juin	Juill.	Août	Sept.	Oct.	Nov.	Déc.
en milliers												
<b>Soins de santé et assistance sociale - 62</b>												
2007	28,4	28,5	28,5	28,5	28,6	29,2	29,4	29,0	29,2	29,2	29,2	29,0
2008	29,2	29,5	29,6	29,9	29,9	29,7	29,8	29,8	29,6	30,0	30,5	30,9
2009	30,0 <sup>A</sup>	30,5 <sup>A</sup>	30,9 <sup>A</sup>	30,4 <sup>A</sup>	30,5 <sup>A</sup>	30,0 <sup>A</sup>	30,3 <sup>A</sup>	30,5 <sup>A</sup>	30,4 <sup>A</sup>	30,5 <sup>A</sup>	30,6 <sup>A</sup>	31,0 <sup>A</sup>
2010	30,9 <sup>A</sup>	31,0 <sup>A</sup>	31,0 <sup>A</sup>	31,0 <sup>A</sup>	30,7 <sup>A</sup>	30,4 <sup>A</sup>	30,5 <sup>A</sup>	30,6 <sup>A</sup>	30,7 <sup>A</sup>	30,9 <sup>A</sup>	31,1 <sup>A</sup>	31,4 <sup>A</sup>
2011	31,6 <sup>A</sup>	31,6 <sup>A</sup>	31,7 <sup>A</sup>	31,4 <sup>A</sup>	31,2 <sup>A</sup>	..	..	..	..	..	..	..
<b>Arts, spectacles et loisirs - 71</b>												
2007	1,5	1,4	1,5	1,5	1,5	1,6	1,6	1,6	1,7	1,7	1,6	1,7
2008	1,6	1,6	1,6	1,6	1,7	1,6	1,6	1,6	1,6	1,6	1,6	1,7
2009	1,7 <sup>A</sup>	1,8 <sup>A</sup>	1,8 <sup>A</sup>	2,0 <sup>A</sup>	1,8 <sup>A</sup>	1,9 <sup>A</sup>	1,9 <sup>A</sup>	1,9 <sup>A</sup>	1,9 <sup>A</sup>	1,9 <sup>A</sup>	1,9 <sup>A</sup>	1,8 <sup>A</sup>
2010	2,0 <sup>A</sup>	1,7 <sup>A</sup>	1,8 <sup>A</sup>	1,8 <sup>A</sup>	2,0 <sup>A</sup>	1,9 <sup>A</sup>	1,9 <sup>B</sup>	1,9 <sup>A</sup>	1,8 <sup>A</sup>	1,8 <sup>A</sup>	1,9 <sup>A</sup>	2,0 <sup>A</sup>
2011	1,8 <sup>A</sup>	1,9 <sup>A</sup>	2,0 <sup>A</sup>	1,9 <sup>A</sup>	1,9 <sup>B</sup>	..	..	..	..	..	..	..
<b>Hébergement et services de restauration - 72</b>												
2007	12,3	12,4	12,3	12,3	12,5	12,7	12,4	12,6	12,5	12,7	12,6	12,7
2008	12,3	12,5	12,6	12,7	12,7	12,8	12,8	12,8	12,9	12,9	12,7	12,7
2009	12,8 <sup>A</sup>	13,1 <sup>A</sup>	12,9 <sup>A</sup>	12,9 <sup>A</sup>	12,8 <sup>A</sup>	12,9 <sup>A</sup>	12,7 <sup>A</sup>	12,9 <sup>A</sup>	13,3 <sup>A</sup>	12,7 <sup>A</sup>	13,2 <sup>A</sup>	13,3 <sup>A</sup>
2010	13,1 <sup>A</sup>	13,1 <sup>A</sup>	13,2 <sup>A</sup>	13,0 <sup>A</sup>	12,8 <sup>A</sup>	12,7 <sup>A</sup>	13,0 <sup>A</sup>	13,0 <sup>A</sup>	13,0 <sup>A</sup>	13,0 <sup>A</sup>	13,0 <sup>A</sup>	13,3 <sup>A</sup>
2011	13,5 <sup>A</sup>	13,5 <sup>A</sup>	13,7 <sup>A</sup>	13,5 <sup>A</sup>	13,2 <sup>A</sup>	..	..	..	..	..	..	..
<b>Autres services, sauf les administrations publiques - 81</b>												
2007	5,9	5,7	5,8	5,8	5,7	6,0	6,0	6,1	6,0	5,9	5,7	5,9
2008	6,0	6,1	6,1	6,2	6,3	6,3	6,3	6,3	6,2	6,4	6,2	6,3
2009	6,5 <sup>A</sup>	6,6 <sup>A</sup>	6,5 <sup>A</sup>	6,5 <sup>A</sup>	6,4 <sup>A</sup>	6,2 <sup>A</sup>	6,2 <sup>A</sup>	6,3 <sup>A</sup>	6,6 <sup>A</sup>	6,7 <sup>A</sup>	6,6 <sup>A</sup>	6,7 <sup>A</sup>
2010	6,6 <sup>A</sup>	6,6 <sup>A</sup>	6,7 <sup>A</sup>	6,7 <sup>A</sup>	6,6 <sup>A</sup>	6,6 <sup>A</sup>	6,6 <sup>A</sup>	6,6 <sup>A</sup>	6,7 <sup>A</sup>	6,6 <sup>A</sup>	6,9 <sup>A</sup>	6,9 <sup>A</sup>
2011	7,0 <sup>A</sup>	7,0 <sup>A</sup>	7,1 <sup>A</sup>	7,0 <sup>A</sup>	7,0 <sup>A</sup>	..	..	..	..	..	..	..
<b>Administrations publiques - 91</b>												
2007	16,4	16,7	16,7	16,8	16,6	16,7	16,8	16,8	17,1	16,8	16,7	17,2
2008	17,4	17,7	17,2	17,3	17,4	17,4	17,4	17,8	17,6	17,9	17,4	17,5
2009	17,6 <sup>A</sup>	17,7 <sup>A</sup>	18,4 <sup>A</sup>	17,6 <sup>A</sup>	17,7 <sup>A</sup>	17,5 <sup>A</sup>	17,6 <sup>A</sup>	17,7 <sup>A</sup>	17,9 <sup>A</sup>	17,9 <sup>A</sup>	18,3 <sup>A</sup>	18,4 <sup>A</sup>
2010	18,1 <sup>A</sup>	18,0 <sup>A</sup>	18,3 <sup>A</sup>	18,1 <sup>A</sup>	17,9 <sup>A</sup>	17,8 <sup>A</sup>	17,8 <sup>A</sup>	18,0 <sup>A</sup>	17,9 <sup>A</sup>	18,0 <sup>A</sup>	18,0 <sup>A</sup>	18,4 <sup>A</sup>
2011	18,0 <sup>A</sup>	18,0 <sup>A</sup>	18,2 <sup>A</sup>	18,0 <sup>A</sup>	18,2 <sup>A</sup>	..	..	..	..	..	..	..

**Tableau 1-3**  
**Estimations désaisonnalisées de l'emploi, pour l'ensemble des salariés, pour une sélection d'industries —**  
**Île-du-Prince-Édouard**

Industrie - SCIAN	Janv.	Févr.	Mars	Avr.	Mai	Juin	Juill.	Août	Sept.	Oct.	Nov.	Déc.
en milliers												
<b>Ensemble des industries incluant les entreprises non classifiées - 00-91N</b>												
2007	61,8	62,1	61,6	61,8	60,6	60,4	61,1	60,6	61,1	61,7	61,6	61,5
2008	62,2	62,1	61,6	61,5	60,3	60,9	60,3	60,1	60,7	62,0	62,0	61,8
2009	61,8 <sup>A</sup>	61,8 <sup>A</sup>	62,4 <sup>A</sup>	62,2 <sup>A</sup>	62,9 <sup>A</sup>	63,2 <sup>A</sup>	62,5 <sup>A</sup>	63,5 <sup>A</sup>	63,7 <sup>A</sup>	63,3 <sup>A</sup>	63,7 <sup>A</sup>	63,9 <sup>A</sup>
2010	63,4 <sup>A</sup>	63,1 <sup>A</sup>	63,7 <sup>A</sup>	63,7 <sup>A</sup>	64,8 <sup>A</sup>	64,7 <sup>A</sup>	65,1 <sup>A</sup>	65,1 <sup>A</sup>	64,5 <sup>A</sup>	64,4 <sup>A</sup>	64,2 <sup>A</sup>	64,6 <sup>A</sup>
2011	64,8 <sup>A</sup>	64,3 <sup>A</sup>	64,5 <sup>A</sup>	65,0 <sup>A</sup>	65,5 <sup>A</sup>	..	..	..	..	..	..	..
<b>Ensemble des industries excluant les entreprises non classifiées - 11-91N</b>												
2007	61,1	61,4	60,9	61,0	60,1	60,2	60,9	60,4	60,8	61,4	61,4	61,2
2008	61,9	61,6	61,1	61,1	59,8	60,3	59,7	59,6	60,2	61,4	61,3	61,3
2009	61,3 <sup>A</sup>	61,2 <sup>A</sup>	61,8 <sup>A</sup>	61,6 <sup>A</sup>	62,2 <sup>A</sup>	62,3 <sup>A</sup>	61,6 <sup>A</sup>	62,5 <sup>A</sup>	62,6 <sup>A</sup>	62,2 <sup>A</sup>	62,9 <sup>A</sup>	63,1 <sup>A</sup>
2010	62,2 <sup>A</sup>	62,0 <sup>A</sup>	62,6 <sup>A</sup>	62,8 <sup>A</sup>	63,4 <sup>A</sup>	63,2 <sup>A</sup>	63,4 <sup>A</sup>	63,6 <sup>A</sup>	62,9 <sup>A</sup>	63,2 <sup>A</sup>	63,1 <sup>A</sup>	63,6 <sup>A</sup>
2011	63,9 <sup>A</sup>	63,5 <sup>A</sup>	63,6 <sup>A</sup>	63,9 <sup>A</sup>	64,2 <sup>A</sup>	..	..	..	..	..	..	..
<b>Branche productrice de biens - 11-33N</b>												
2007	10,5	10,4	10,5	10,3	9,7	9,8	10,2	9,8	9,7	10,0	9,9	9,9
2008	10,0	10,2	10,0	10,1	9,0	9,0	9,3	9,2	9,3	9,6	9,7	9,7
2009	9,9 <sup>A</sup>	9,9 <sup>A</sup>	10,2 <sup>A</sup>	10,2 <sup>A</sup>	10,2 <sup>A</sup>	10,3 <sup>A</sup>	10,2 <sup>A</sup>	10,3 <sup>A</sup>	10,2 <sup>A</sup>	10,1 <sup>A</sup>	10,4 <sup>A</sup>	10,6 <sup>A</sup>
2010	10,4 <sup>A</sup>	9,7 <sup>A</sup>	9,6 <sup>A</sup>	9,6 <sup>A</sup>	9,6 <sup>B</sup>	9,6 <sup>A</sup>	9,3 <sup>A</sup>	9,4 <sup>A</sup>	9,4 <sup>A</sup>	9,4 <sup>A</sup>	9,5 <sup>A</sup>	9,6 <sup>A</sup>
2011	9,6 <sup>A</sup>	9,6 <sup>A</sup>	9,7 <sup>A</sup>	9,7 <sup>A</sup>	9,6 <sup>C</sup>	..	..	..	..	..	..	..
<b>Construction - 23</b>												
2007	4,2	4,2	4,3	4,3	4,2	4,3	4,3	4,1	4,1	4,3	4,1	4,2
2008	4,3	4,4	4,3	4,4	4,3	4,2	4,2	4,3	4,2	4,3	4,3	4,4
2009	4,5 <sup>A</sup>	4,6 <sup>A</sup>	4,7 <sup>A</sup>	4,6 <sup>A</sup>	4,5 <sup>A</sup>	4,6 <sup>A</sup>	4,5 <sup>A</sup>	4,5 <sup>A</sup>	4,6 <sup>A</sup>	4,7 <sup>A</sup>	4,9 <sup>A</sup>	4,9 <sup>A</sup>
2010	5,0 <sup>A</sup>	4,1 <sup>A</sup>	4,2 <sup>A</sup>	4,1 <sup>A</sup>	4,0 <sup>A</sup>	3,8 <sup>A</sup>	3,7 <sup>A</sup>	3,6 <sup>A</sup>	3,7 <sup>A</sup>	3,6 <sup>A</sup>	3,8 <sup>A</sup>	3,9 <sup>A</sup>
2011	4,0 <sup>A</sup>	4,1 <sup>A</sup>	4,2 <sup>A</sup>	4,1 <sup>A</sup>	3,9 <sup>A</sup>	..	..	..	..	..	..	..
<b>Fabrication - 31-33</b>												
2007	x	x	x	x	x	x	x	x	x	x	x	x
2008	5,3	5,4	5,3	5,3	4,3	4,4	4,6	4,5	4,6	4,9	5,0	4,9
2009	4,9 <sup>A</sup>	4,9 <sup>A</sup>	5,1 <sup>A</sup>	5,1 <sup>A</sup>	5,2 <sup>B</sup>	5,2 <sup>A</sup>	5,2 <sup>A</sup>	5,4 <sup>A</sup>	5,1 <sup>A</sup>	5,0 <sup>A</sup>	5,1 <sup>A</sup>	5,1 <sup>A</sup>
2010	4,9 <sup>A</sup>	5,1 <sup>A</sup>	5,0 <sup>A</sup>	5,0 <sup>A</sup>	5,2 <sup>C</sup>	5,3 <sup>A</sup>	5,2 <sup>A</sup>	5,3 <sup>B</sup>	5,3 <sup>A</sup>	5,3 <sup>A</sup>	5,3 <sup>A</sup>	5,3 <sup>A</sup>
2011	5,1 <sup>A</sup>	5,1 <sup>A</sup>	5,1 <sup>A</sup>	5,2 <sup>A</sup>	5,3 <sup>D</sup>	..	..	..	..	..	..	..
<b>Biens non durables - 311N</b>												
2007	..	..	..	..	..	..	..	..	..	..	..	..
2008	..	..	..	..	..	..	..	..	..	..	..	..
2009	..	..	..	..	..	..	..	..	..	..	..	..
2010	..	..	..	..	..	..	..	..	..	..	..	..
2011	..	..	..	..	..	..	..	..	..	..	..	..
<b>Biens durables - 321N</b>												
2007	x	x	x	x	x	x	x	x	x	x	x	x
2008	..	..	..	..	..	..	..	..	..	..	..	..
2009	..	..	..	..	..	..	..	..	..	..	..	..
2010	..	..	..	..	..	..	..	..	..	..	..	..
2011	..	..	..	..	..	..	..	..	..	..	..	..
<b>Branche productrice de services - 41-91N</b>												
2007	50,7	51,0	50,4	50,7	50,4	50,4	50,7	50,6	51,1	51,4	51,5	51,3
2008	51,9	51,5	51,1	51,0	50,8	51,3	50,5	50,4	50,9	51,8	51,7	51,6
2009	51,3 <sup>A</sup>	51,3 <sup>A</sup>	51,6 <sup>A</sup>	51,4 <sup>A</sup>	52,0 <sup>A</sup>	52,0 <sup>A</sup>	51,4 <sup>A</sup>	52,2 <sup>A</sup>	52,4 <sup>A</sup>	52,1 <sup>A</sup>	52,5 <sup>A</sup>	52,6 <sup>A</sup>
2010	51,8 <sup>A</sup>	52,3 <sup>A</sup>	53,0 <sup>A</sup>	53,2 <sup>A</sup>	53,8 <sup>A</sup>	53,6 <sup>A</sup>	54,1 <sup>A</sup>	54,2 <sup>A</sup>	53,5 <sup>A</sup>	53,8 <sup>A</sup>	53,6 <sup>A</sup>	54,0 <sup>A</sup>
2011	54,4 <sup>A</sup>	53,8 <sup>A</sup>	53,8 <sup>A</sup>	54,2 <sup>A</sup>	54,6 <sup>A</sup>	..	..	..	..	..	..	..
<b>Commerce - 41-45N</b>												
2007	10,5	10,5	10,1	10,4	10,2	10,0	10,1	10,3	10,4	10,6	10,5	10,3
2008	10,5	10,3	10,4	10,3	10,2	10,3	10,2	9,9	10,0	10,0	10,2	10,1
2009	10,0 <sup>A</sup>	10,0 <sup>A</sup>	10,1 <sup>A</sup>	9,8 <sup>A</sup>	10,0 <sup>B</sup>	10,0 <sup>A</sup>	9,7 <sup>A</sup>	9,7 <sup>A</sup>	10,0 <sup>A</sup>	9,8 <sup>A</sup>	9,8 <sup>A</sup>	9,8 <sup>A</sup>
2010	9,8 <sup>A</sup>	9,9 <sup>A</sup>	10,1 <sup>A</sup>	10,2 <sup>A</sup>	10,3 <sup>B</sup>	10,3 <sup>A</sup>	10,2 <sup>A</sup>	10,3 <sup>A</sup>	10,1 <sup>A</sup>	10,3 <sup>A</sup>	10,2 <sup>A</sup>	10,4 <sup>A</sup>
2011	10,3 <sup>A</sup>	10,2 <sup>A</sup>	10,3 <sup>A</sup>	10,6 <sup>A</sup>	10,6 <sup>A</sup>	..	..	..	..	..	..	..

Tableau 1-3 – suite

 Estimations désaisonnalisées de l'emploi, pour l'ensemble des salariés, pour une sélection d'industries –  
 Île-du-Prince-Édouard

Industrie - SCIAN	Janv.	Févr.	Mars	Avr.	Mai	Juin	Juill.	Août	Sept.	Oct.	Nov.	Déc.
	en milliers											
<b>Commerce de gros - 41</b>												
2007	2,3	2,3	2,2	2,3	2,2	2,1	2,2	2,2	2,3	2,3	2,3	2,1
2008	2,2	2,0	2,0	2,0	1,9	1,9	1,9	1,8	1,8	1,8	1,9	1,9
2009	1,7 <sup>A</sup>	1,8 <sup>A</sup>	1,8 <sup>A</sup>	1,8 <sup>A</sup>	1,9 <sup>D</sup>	2,0 <sup>B</sup>	1,8 <sup>B</sup>	1,9 <sup>B</sup>	1,9 <sup>A</sup>	1,9 <sup>A</sup>	1,9 <sup>A</sup>	1,9 <sup>A</sup>
2010	1,9 <sup>B</sup>	1,9 <sup>B</sup>	1,9 <sup>A</sup>	2,0 <sup>A</sup>	2,1 <sup>D</sup>	2,1 <sup>A</sup>	2,0 <sup>A</sup>	2,0 <sup>B</sup>	1,9 <sup>A</sup>	1,9 <sup>A</sup>	1,8 <sup>B</sup>	2,0 <sup>A</sup>
2011	2,0 <sup>B</sup>	1,9 <sup>A</sup>	2,1 <sup>A</sup>	2,4 <sup>B</sup>	2,3 <sup>B</sup>	..	..	..	..	..	..	..
<b>Commerce de détail - 44-45</b>												
2007	8,2	8,2	7,9	8,2	7,9	8,0	7,8	8,1	8,1	8,3	8,3	8,2
2008	8,3	8,4	8,3	8,3	8,3	8,4	8,3	8,1	8,2	8,2	8,3	8,3
2009	8,2 <sup>A</sup>	8,2 <sup>A</sup>	8,2 <sup>A</sup>	8,1 <sup>A</sup>	8,1 <sup>B</sup>	8,0 <sup>A</sup>	7,9 <sup>A</sup>	7,8 <sup>A</sup>	8,1 <sup>A</sup>	7,9 <sup>A</sup>	7,9 <sup>A</sup>	7,9 <sup>A</sup>
2010	8,0 <sup>A</sup>	8,0 <sup>A</sup>	8,1 <sup>A</sup>	8,2 <sup>A</sup>	8,2 <sup>A</sup>	8,2 <sup>A</sup>	8,1 <sup>A</sup>	8,3 <sup>A</sup>	8,3 <sup>A</sup>	8,4 <sup>A</sup>	8,4 <sup>A</sup>	8,4 <sup>A</sup>
2011	8,3 <sup>A</sup>	8,2 <sup>A</sup>	8,2 <sup>A</sup>	8,2 <sup>B</sup>	8,3 <sup>A</sup>	..	..	..	..	..	..	..
<b>Transport et entreposage - 48-49</b>												
2007	2,8	2,8	2,8	2,7	2,8	2,8	2,9	2,8	2,8	2,8	2,8	2,7
2008	2,8	2,9	2,9	2,9	2,8	2,9	2,8	2,8	2,9	2,9	3,0	2,9
2009	2,9 <sup>A</sup>	2,8 <sup>A</sup>	2,9 <sup>A</sup>	2,8 <sup>A</sup>	2,8 <sup>A</sup>	2,8 <sup>A</sup>	2,8 <sup>A</sup>	2,8 <sup>A</sup>	2,8 <sup>B</sup>	2,9 <sup>A</sup>	2,9 <sup>A</sup>	2,8 <sup>A</sup>
2010	2,8 <sup>A</sup>	2,8 <sup>A</sup>	2,7 <sup>C</sup>	2,8 <sup>A</sup>	2,8 <sup>A</sup>	2,7 <sup>C</sup>	2,7 <sup>A</sup>	2,8 <sup>A</sup>	2,4 <sup>A</sup>	2,6 <sup>A</sup>	2,5 <sup>A</sup>	2,5 <sup>A</sup>
2011	2,5 <sup>A</sup>	2,5 <sup>A</sup>	2,5 <sup>A</sup>	2,5 <sup>A</sup>	2,5 <sup>A</sup>	..	..	..	..	..	..	..
<b>Finance et assurances - 52</b>												
2007	1,7	1,8	1,7	1,7	1,8	1,8	1,8	1,8	1,8	1,8	1,8	1,9
2008	1,8	1,8	1,8	1,8	1,8	1,8	1,8	1,8	1,8	1,9	1,8	1,8
2009	1,8 <sup>A</sup>	1,7 <sup>A</sup>	1,7 <sup>A</sup>	1,7 <sup>A</sup>	1,7 <sup>A</sup>	1,8 <sup>A</sup>	1,7 <sup>A</sup>	1,7 <sup>A</sup>	1,8 <sup>A</sup>	1,8 <sup>A</sup>	1,8 <sup>A</sup>	1,8 <sup>A</sup>
2010	1,8 <sup>A</sup>	1,9 <sup>A</sup>	1,9 <sup>A</sup>	1,8 <sup>A</sup>	1,8 <sup>A</sup>	1,9 <sup>A</sup>	1,9 <sup>A</sup>	1,9 <sup>A</sup>	2,0 <sup>A</sup>	1,9 <sup>A</sup>	1,9 <sup>A</sup>	1,9 <sup>A</sup>
2011	1,8 <sup>A</sup>	1,9 <sup>A</sup>	1,9 <sup>A</sup>	1,9 <sup>A</sup>	1,9 <sup>A</sup>	..	..	..	..	..	..	..
<b>Services immobiliers et services de location et de location à baill - 53</b>												
2007	0,7	0,7	0,7	0,7	0,7	0,7	0,8	0,7	0,7	0,7	0,7	0,7
2008	0,7	0,7	0,7	0,7	0,7	0,7	0,7	0,7	0,7	1,0	0,8	0,7
2009	0,7 <sup>A</sup>	0,7 <sup>A</sup>	0,7 <sup>A</sup>	0,7 <sup>A</sup>	0,8 <sup>B</sup>	0,7 <sup>A</sup>	0,8 <sup>A</sup>	0,8 <sup>A</sup>	0,8 <sup>A</sup>	0,8 <sup>A</sup>	0,8 <sup>A</sup>	0,8 <sup>A</sup>
2010	0,8 <sup>A</sup>	0,8 <sup>A</sup>	0,8 <sup>A</sup>	0,8 <sup>A</sup>	0,8 <sup>A</sup>	0,7 <sup>A</sup>	0,8 <sup>A</sup>	0,8 <sup>A</sup>	0,7 <sup>A</sup>	0,8 <sup>A</sup>	0,8 <sup>A</sup>	0,8 <sup>A</sup>
2011	0,9 <sup>A</sup>	0,9 <sup>A</sup>	0,9 <sup>A</sup>	0,9 <sup>A</sup>	0,9 <sup>A</sup>	..	..	..	..	..	..	..
<b>Services professionnels, scientifiques et techniques - 54</b>												
2007	1,6	1,7	1,8	1,7	1,7	1,8	1,7	1,6	1,8	1,8	1,8	1,8
2008	1,8	1,8	1,8	1,7	1,7	1,8	1,8	1,7	1,7	1,7	1,7	1,7
2009	1,7 <sup>A</sup>	1,7 <sup>A</sup>	1,8 <sup>A</sup>	1,8 <sup>A</sup>	1,8 <sup>A</sup>	1,8 <sup>A</sup>	1,8 <sup>A</sup>	1,8 <sup>A</sup>	1,8 <sup>A</sup>	1,8 <sup>A</sup>	1,9 <sup>A</sup>	1,9 <sup>A</sup>
2010	1,9 <sup>A</sup>	1,9 <sup>A</sup>	2,0 <sup>A</sup>	2,0 <sup>A</sup>	2,0 <sup>A</sup>	2,0 <sup>A</sup>	2,0 <sup>A</sup>	2,1 <sup>A</sup>	2,2 <sup>A</sup>	2,3 <sup>A</sup>	2,2 <sup>A</sup>	2,0 <sup>A</sup>
2011	2,1 <sup>A</sup>	2,1 <sup>A</sup>	2,0 <sup>A</sup>	2,0 <sup>A</sup>	2,1 <sup>A</sup>	..	..	..	..	..	..	..
<b>Gestion de sociétés et d'entreprises - 55</b>												
2007	0,3	0,4	0,3	0,3	0,2	0,3	0,4	0,5	0,4	0,4	0,3	0,3
2008	0,4	0,4	0,4	0,4	0,6	0,6	0,5	0,5	0,5	0,5	0,5	0,5
2009	0,4 <sup>A</sup>	0,5 <sup>A</sup>	0,4 <sup>A</sup>	0,4 <sup>A</sup>	0,4 <sup>E</sup>	0,4 <sup>C</sup>	0,4 <sup>A</sup>	0,4 <sup>A</sup>	0,4 <sup>B</sup>	0,4 <sup>A</sup>	0,4 <sup>B</sup>	0,5 <sup>A</sup>
2010	0,4 <sup>A</sup>	0,4 <sup>A</sup>	0,4 <sup>A</sup>	0,5 <sup>A</sup>	0,5 <sup>D</sup>	0,5 <sup>A</sup>	0,5 <sup>A</sup>	0,5 <sup>A</sup>	0,4 <sup>A</sup>	0,4 <sup>B</sup>	0,4 <sup>B</sup>	0,9 <sup>A</sup>
2011	0,9 <sup>B</sup>	0,9 <sup>A</sup>	0,9 <sup>A</sup>	0,9 <sup>A</sup>	F	..	..	..	..	..	..	..
<b>Services administratifs, services de soutien, services de gestion des déchets et services d'assainissement - 56</b>												
2007	3,2	3,4	3,3	3,4	3,5	3,4	3,5	3,3	3,4	3,4	3,5	3,4
2008	3,5	3,5	3,5	3,5	3,4	3,4	3,4	3,4	3,4	3,4	3,4	3,4
2009	3,3 <sup>A</sup>	3,2 <sup>A</sup>	3,2 <sup>A</sup>	3,4 <sup>A</sup>	3,4 <sup>A</sup>	3,4 <sup>A</sup>	3,4 <sup>A</sup>	3,4 <sup>A</sup>	3,4 <sup>A</sup>	3,5 <sup>A</sup>	3,4 <sup>A</sup>	3,5 <sup>A</sup>
2010	3,6 <sup>A</sup>	3,5 <sup>A</sup>	3,6 <sup>A</sup>	3,5 <sup>A</sup>	3,5 <sup>A</sup>	3,6 <sup>A</sup>	3,8 <sup>A</sup>	3,7 <sup>A</sup>	3,7 <sup>A</sup>	3,7 <sup>A</sup>	3,7 <sup>A</sup>	3,7 <sup>A</sup>
2011	3,7 <sup>A</sup>	3,7 <sup>B</sup>	3,7 <sup>A</sup>	3,7 <sup>A</sup>	3,7 <sup>A</sup>	..	..	..	..	..	..	..
<b>Services d'enseignement - 61</b>												
2007	4,7	4,6	4,6	4,6	4,6	4,5	4,7	4,6	4,8	4,7	4,7	4,7
2008	x	x	x	x	x	x	x	x	x	x	x	x
2009	5,1 <sup>A</sup>	5,1 <sup>A</sup>	5,1 <sup>A</sup>	5,0 <sup>A</sup>	5,1 <sup>A</sup>	5,1 <sup>A</sup>	5,0 <sup>A</sup>	5,7 <sup>B</sup>	F	5,0 <sup>A</sup>	5,1 <sup>A</sup>	5,1 <sup>A</sup>
2010	5,0 <sup>A</sup>	5,0 <sup>A</sup>	5,0 <sup>A</sup>	5,1 <sup>A</sup>	5,2 <sup>A</sup>	5,1 <sup>A</sup>	5,4 <sup>A</sup>	5,1 <sup>A</sup>	5,2 <sup>B</sup>	5,2 <sup>A</sup>	5,8 <sup>B</sup>	5,5 <sup>A</sup>
2011	5,7 <sup>A</sup>	5,4 <sup>A</sup>	5,4 <sup>A</sup>	5,4 <sup>A</sup>	5,4 <sup>A</sup>	..	..	..	..	..	..	..

Tableau 1-3 – suite

**Estimations désaisonnalisées de l'emploi, pour l'ensemble des salariés, pour une sélection d'industries —  
Île-du-Prince-Édouard**

Industrie - SCIAN	Janv.	Févr.	Mars	Avr.	Mai	Juin	Juill.	Août	Sept.	Oct.	Nov.	Déc.
en milliers												
<b>Soins de santé et assistance sociale - 62</b>												
2007	8,9	8,8	8,9	8,8	8,7	8,5	8,5	8,5	8,8	8,7	8,7	8,6
2008	8,6	8,8	8,7	8,7	8,6	8,7	8,5	8,6	8,6	8,8	8,7	8,6
2009	8,7 <sup>A</sup>	8,7 <sup>A</sup>	8,8 <sup>A</sup>	8,8 <sup>A</sup>	9,0 <sup>A</sup>	9,1 <sup>A</sup>	9,3 <sup>A</sup>	9,3 <sup>A</sup>	9,3 <sup>A</sup>	9,6 <sup>A</sup>	9,6 <sup>A</sup>	9,6 <sup>A</sup>
2010	9,4 <sup>A</sup>	9,3 <sup>A</sup>	9,4 <sup>A</sup>	9,4 <sup>A</sup>	9,2 <sup>A</sup>	9,5 <sup>A</sup>	9,6 <sup>A</sup>	9,5 <sup>A</sup>	9,4 <sup>A</sup>	9,0 <sup>A</sup>	9,0 <sup>A</sup>	9,1 <sup>A</sup>
2011	9,2 <sup>A</sup>	9,1 <sup>A</sup>	9,0 <sup>A</sup>	8,9 <sup>A</sup>	9,2 <sup>A</sup>	..	..	..	..	..	..	..
<b>Arts, spectacles et loisirs - 71</b>												
2007	1,2	1,4	1,5	1,4	1,3	1,4	1,4	1,4	1,4	1,4	1,4	1,4
2008	1,4	1,4	1,4	1,4	1,3	1,4	1,4	1,4	1,4	1,4	1,5	1,5
2009	1,6 <sup>B</sup>	1,6 <sup>A</sup>	1,6 <sup>B</sup>	1,6 <sup>A</sup>	1,6 <sup>A</sup>	1,7 <sup>A</sup>	1,6 <sup>A</sup>	1,7 <sup>A</sup>	1,6 <sup>A</sup>	1,3 <sup>A</sup>	1,3 <sup>A</sup>	1,3 <sup>A</sup>
2010	1,0 <sup>A</sup>	1,1 <sup>A</sup>	1,0 <sup>A</sup>	1,1 <sup>B</sup>	1,1 <sup>B</sup>	1,1 <sup>A</sup>	1,0 <sup>A</sup>	1,0 <sup>A</sup>	1,0 <sup>A</sup>	1,0 <sup>A</sup>	1,0 <sup>A</sup>	1,0 <sup>A</sup>
2011	1,0 <sup>A</sup>	1,0 <sup>A</sup>	1,0 <sup>A</sup>	1,0 <sup>A</sup>	1,0 <sup>A</sup>	..	..	..	..	..	..	..
<b>Hébergement et services de restauration - 72</b>												
2007	5,7	5,7	5,6	5,7	5,7	5,8	5,7	5,7	5,5	5,6	5,6	5,7
2008	5,7	5,4	5,4	5,4	5,3	5,4	5,4	5,4	5,6	5,7	5,6	5,6
2009	5,6 <sup>A</sup>	5,7 <sup>A</sup>	5,7 <sup>A</sup>	5,7 <sup>A</sup>	5,8 <sup>A</sup>	5,6 <sup>A</sup>	5,3 <sup>A</sup>	5,4 <sup>A</sup>	5,5 <sup>A</sup>	5,5 <sup>A</sup>	5,6 <sup>A</sup>	5,5 <sup>A</sup>
2010	5,2 <sup>A</sup>	5,5 <sup>A</sup>	5,5 <sup>A</sup>	5,4 <sup>A</sup>	5,5 <sup>A</sup>	5,5 <sup>A</sup>	5,6 <sup>A</sup>	5,6 <sup>A</sup>	5,4 <sup>A</sup>	5,5 <sup>A</sup>	5,4 <sup>A</sup>	5,5 <sup>A</sup>
2011	5,5 <sup>A</sup>	5,6 <sup>A</sup>	5,6 <sup>A</sup>	5,6 <sup>A</sup>	5,6 <sup>A</sup>	..	..	..	..	..	..	..
<b>Autres services, sauf les administrations publiques - 81</b>												
2007	1,8	1,9	1,9	1,9	1,9	1,9	1,9	1,9	1,9	2,0	2,0	2,0
2008	2,1	2,0	2,0	2,1	2,0	2,0	2,0	2,0	2,0	2,0	1,9	1,9
2009	2,0 <sup>A</sup>	1,9 <sup>A</sup>	2,2 <sup>A</sup>	2,2 <sup>A</sup>	2,1 <sup>A</sup>	2,2 <sup>A</sup>	2,3 <sup>A</sup>	2,3 <sup>A</sup>	2,2 <sup>A</sup>	2,0 <sup>A</sup>	2,0 <sup>A</sup>	2,0 <sup>A</sup>
2010	1,9 <sup>A</sup>	2,0 <sup>A</sup>	2,0 <sup>A</sup>	2,0 <sup>A</sup>	2,0 <sup>A</sup>	2,0 <sup>A</sup>	2,0 <sup>A</sup>	2,0 <sup>A</sup>	2,0 <sup>A</sup>	2,0 <sup>A</sup>	1,9 <sup>A</sup>	1,9 <sup>A</sup>
2011	2,0 <sup>A</sup>	2,0 <sup>A</sup>	1,9 <sup>A</sup>	1,9 <sup>A</sup>	1,9 <sup>A</sup>	..	..	..	..	..	..	..
<b>Administrations publiques - 91</b>												
2007	6,4	6,4	6,5	6,5	6,5	6,5	6,6	6,6	6,5	6,6	6,7	6,7
2008	6,9	6,8	6,6	6,5	6,6	6,7	6,7	6,6	6,6	6,7	6,8	7,0
2009	6,8 <sup>A</sup>	6,8 <sup>B</sup>	6,7 <sup>A</sup>	6,7 <sup>A</sup>	6,5 <sup>A</sup>	6,5 <sup>A</sup>	6,5 <sup>A</sup>	6,5 <sup>A</sup>	6,9 <sup>A</sup>	7,0 <sup>A</sup>	7,1 <sup>A</sup>	7,2 <sup>A</sup>
2010	7,3 <sup>A</sup>	7,4 <sup>A</sup>	7,7 <sup>A</sup>	7,7 <sup>A</sup>	8,3 <sup>A</sup>	7,8 <sup>A</sup>	8,0 <sup>A</sup>	8,2 <sup>A</sup>	8,2 <sup>A</sup>	8,2 <sup>A</sup>	8,0 <sup>A</sup>	8,1 <sup>A</sup>
2011	8,1 <sup>A</sup>	7,9 <sup>A</sup>	7,9 <sup>A</sup>	8,0 <sup>A</sup>	8,2 <sup>A</sup>	..	..	..	..	..	..	..

**Tableau 1-4**  
**Estimations désaisonnalisées de l'emploi, pour l'ensemble des salariés, pour une sélection d'industries —**  
**Nouvelle-Écosse**

Industrie - SCIAN	Janv.	Févr.	Mars	Avr.	Mai	Juin	Juill.	Août	Sept.	Oct.	Nov.	Déc.
en milliers												
<b>Ensemble des industries incluant les entreprises non classifiées - 00-91N</b>												
2007	390,9	395,1	393,0	394,3	391,7	392,6	393,5	395,4	395,9	397,0	398,0	398,4
2008	402,1	401,7	402,5	399,5	403,1	403,1	402,3	401,9	401,4	402,7	400,9	399,0
2009	398,4 <sup>A</sup>	398,7 <sup>A</sup>	398,2 <sup>A</sup>	398,6 <sup>A</sup>	397,9 <sup>A</sup>	398,4 <sup>A</sup>	397,6 <sup>A</sup>	397,8 <sup>A</sup>	398,7 <sup>A</sup>	399,1 <sup>A</sup>	398,1 <sup>A</sup>	400,9 <sup>A</sup>
2010	401,8 <sup>A</sup>	402,6 <sup>A</sup>	404,4 <sup>A</sup>	402,3 <sup>A</sup>	400,2 <sup>A</sup>	403,1 <sup>A</sup>	405,4 <sup>A</sup>	404,6 <sup>A</sup>	408,3 <sup>A</sup>	406,6 <sup>A</sup>	406,6 <sup>A</sup>	411,5 <sup>A</sup>
2011	408,3 <sup>A</sup>	407,0 <sup>A</sup>	413,5 <sup>A</sup>	406,5 <sup>A</sup>	404,8 <sup>A</sup>	..	..	..	..	..	..	..
<b>Ensemble des industries excluant les entreprises non classifiées - 11-91N</b>												
2007	384,7	388,8	387,1	386,8	384,8	387,0	388,2	392,2	392,9	393,2	394,6	394,9
2008	398,4	397,6	398,7	396,0	399,8	399,2	398,6	398,3	397,7	398,5	396,8	394,9
2009	394,1 <sup>A</sup>	394,8 <sup>A</sup>	393,8 <sup>A</sup>	394,1 <sup>A</sup>	393,1 <sup>A</sup>	393,1 <sup>A</sup>	392,6 <sup>A</sup>	392,9 <sup>A</sup>	393,6 <sup>A</sup>	394,1 <sup>A</sup>	393,6 <sup>A</sup>	396,2 <sup>A</sup>
2010	397,1 <sup>A</sup>	398,0 <sup>A</sup>	399,5 <sup>A</sup>	397,2 <sup>A</sup>	394,5 <sup>A</sup>	397,0 <sup>A</sup>	399,0 <sup>A</sup>	398,0 <sup>A</sup>	401,5 <sup>A</sup>	400,0 <sup>A</sup>	401,0 <sup>A</sup>	406,0 <sup>A</sup>
2011	402,9 <sup>A</sup>	401,5 <sup>A</sup>	407,5 <sup>A</sup>	400,2 <sup>A</sup>	397,8 <sup>A</sup>	..	..	..	..	..	..	..
<b>Branche productrice de biens - 11-33N</b>												
2007	59,0	59,2	60,7	59,7	60,3	60,3	60,5	60,2	60,0	60,3	60,6	60,4
2008	62,2	63,2	63,2	62,9	63,3	63,2	62,9	63,3	61,6	61,5	61,7	60,8
2009	59,8 <sup>A</sup>	60,5 <sup>A</sup>	59,7 <sup>A</sup>	59,6 <sup>A</sup>	59,9 <sup>A</sup>	59,5 <sup>A</sup>	59,0 <sup>A</sup>	58,6 <sup>A</sup>	59,4 <sup>A</sup>	59,5 <sup>A</sup>	59,0 <sup>A</sup>	59,4 <sup>A</sup>
2010	59,3 <sup>B</sup>	59,4 <sup>A</sup>	60,1 <sup>A</sup>	60,5 <sup>A</sup>	60,3 <sup>A</sup>	60,5 <sup>A</sup>	61,9 <sup>A</sup>	60,9 <sup>A</sup>	61,6 <sup>A</sup>	61,1 <sup>A</sup>	62,1 <sup>A</sup>	63,1 <sup>A</sup>
2011	62,7 <sup>A</sup>	62,1 <sup>A</sup>	68,3 <sup>A</sup>	61,1 <sup>A</sup>	59,7 <sup>A</sup>	..	..	..	..	..	..	..
<b>Construction - 23</b>												
2007	19,4	19,3	19,5	19,7	19,9	20,5	20,6	20,6	20,8	20,6	20,7	20,7
2008	21,3	21,5	21,6	21,6	21,9	20,4	20,9	20,6	20,0	20,3	20,3	20,4
2009	20,7 <sup>A</sup>	20,7 <sup>A</sup>	20,6 <sup>A</sup>	20,6 <sup>A</sup>	20,8 <sup>A</sup>	20,8 <sup>A</sup>	20,5 <sup>A</sup>	21,4 <sup>A</sup>	21,8 <sup>A</sup>	22,1 <sup>A</sup>	22,1 <sup>A</sup>	22,2 <sup>A</sup>
2010	21,8 <sup>A</sup>	21,9 <sup>A</sup>	22,5 <sup>A</sup>	22,8 <sup>A</sup>	22,4 <sup>A</sup>	22,6 <sup>A</sup>	22,7 <sup>A</sup>	22,3 <sup>A</sup>	22,6 <sup>A</sup>	22,7 <sup>A</sup>	22,8 <sup>A</sup>	22,7 <sup>A</sup>
2011	22,8 <sup>A</sup>	22,8 <sup>A</sup>	23,1 <sup>A</sup>	23,1 <sup>A</sup>	22,6 <sup>A</sup>	..	..	..	..	..	..	..
<b>Fabrication - 31-33</b>												
2007	33,4	33,7	35,1	34,0	34,3	33,6	33,6	33,0	32,5	33,1	33,0	33,1
2008	33,8	34,6	34,3	33,9	34,1	35,2	34,6	35,2	34,4	33,9	34,0	33,3
2009	32,0 <sup>A</sup>	32,7 <sup>A</sup>	32,4 <sup>A</sup>	32,4 <sup>A</sup>	32,5 <sup>A</sup>	32,0 <sup>A</sup>	31,8 <sup>A</sup>	30,6 <sup>A</sup>	30,9 <sup>A</sup>	30,6 <sup>A</sup>	30,2 <sup>A</sup>	30,3 <sup>A</sup>
2010	30,9 <sup>A</sup>	30,6 <sup>A</sup>	31,0 <sup>A</sup>	30,9 <sup>A</sup>	31,1 <sup>A</sup>	31,4 <sup>A</sup>	32,7 <sup>A</sup>	32,2 <sup>A</sup>	32,6 <sup>A</sup>	32,0 <sup>A</sup>	33,0 <sup>A</sup>	33,9 <sup>A</sup>
2011	33,6 <sup>A</sup>	32,8 <sup>A</sup>	38,8 <sup>A</sup>	31,4 <sup>A</sup>	30,9 <sup>A</sup>	..	..	..	..	..	..	..
<b>Biens non durables - 311N</b>												
2007	..	..	..	..	..	..	..	..	..	..	..	..
2008	..	..	..	..	..	..	..	..	..	..	..	..
2009	..	..	..	..	..	..	..	..	..	..	..	..
2010	..	..	..	..	..	..	..	..	..	..	..	..
2011	..	..	..	..	..	..	..	..	..	..	..	..
<b>Biens durables - 321N</b>												
2007	..	..	..	..	..	..	..	..	..	..	..	..
2008	..	..	..	..	..	..	..	..	..	..	..	..
2009	..	..	..	..	..	..	..	..	..	..	..	..
2010	..	..	..	..	..	..	..	..	..	..	..	..
2011	..	..	..	..	..	..	..	..	..	..	..	..
<b>Branche productrice de services - 41-91N</b>												
2007	325,7	329,6	326,4	327,1	324,5	326,7	327,7	332,0	332,9	332,8	334,0	334,5
2008	336,2	334,4	335,6	333,1	336,5	336,0	335,7	335,0	336,1	337,0	335,2	334,0
2009	334,3 <sup>A</sup>	334,3 <sup>A</sup>	334,1 <sup>A</sup>	334,5 <sup>A</sup>	333,2 <sup>A</sup>	333,6 <sup>A</sup>	333,6 <sup>A</sup>	334,3 <sup>A</sup>	334,2 <sup>A</sup>	334,6 <sup>A</sup>	334,5 <sup>A</sup>	336,7 <sup>A</sup>
2010	337,8 <sup>A</sup>	338,6 <sup>A</sup>	339,5 <sup>A</sup>	336,7 <sup>A</sup>	334,2 <sup>A</sup>	336,6 <sup>A</sup>	337,0 <sup>A</sup>	337,1 <sup>A</sup>	339,9 <sup>A</sup>	338,9 <sup>A</sup>	338,8 <sup>A</sup>	343,0 <sup>A</sup>
2011	340,1 <sup>A</sup>	339,4 <sup>A</sup>	339,2 <sup>A</sup>	339,2 <sup>A</sup>	338,0 <sup>A</sup>	..	..	..	..	..	..	..
<b>Commerce - 41-45N</b>												
2007	75,4	76,0	72,7	75,5	71,2	71,1	71,1	74,5	75,3	74,7	74,4	74,7
2008	74,9	75,4	75,4	74,4	75,5	75,2	75,2	74,6	74,7	74,9	73,3	72,3
2009	73,2 <sup>A</sup>	72,0 <sup>A</sup>	72,3 <sup>A</sup>	72,1 <sup>A</sup>	72,3 <sup>A</sup>	71,7 <sup>A</sup>	71,3 <sup>A</sup>	70,9 <sup>A</sup>	71,0 <sup>A</sup>	70,8 <sup>A</sup>	71,4 <sup>A</sup>	71,5 <sup>A</sup>
2010	72,3 <sup>A</sup>	71,9 <sup>A</sup>	71,8 <sup>A</sup>	72,0 <sup>A</sup>	72,2 <sup>A</sup>	72,5 <sup>A</sup>	72,6 <sup>A</sup>	72,5 <sup>A</sup>	72,7 <sup>A</sup>	73,2 <sup>A</sup>	73,8 <sup>A</sup>	74,6 <sup>A</sup>
2011	73,3 <sup>A</sup>	73,4 <sup>A</sup>	73,4 <sup>A</sup>	73,1 <sup>A</sup>	72,3 <sup>A</sup>	..	..	..	..	..	..	..

Tableau 1-4 – suite

 Estimations désaisonnalisées de l'emploi, pour l'ensemble des salariés, pour une sélection d'industries –  
 Nouvelle-Écosse

Industrie - SCIAN	Janv.	Févr.	Mars	Avr.	Mai	Juin	Juill.	Août	Sept.	Oct.	Nov.	Déc.
	en milliers											
<b>Commerce de gros - 41</b>												
2007	17,0	17,0	16,5	16,7	16,4	16,1	16,4	16,7	16,9	16,9	17,0	17,1
2008	16,8	16,9	17,1	16,3	16,6	16,7	16,5	16,2	16,4	16,4	16,2	16,1
2009	16,2 <sup>A</sup>	15,9 <sup>A</sup>	16,0 <sup>A</sup>	16,0 <sup>A</sup>	16,4 <sup>A</sup>	15,9 <sup>A</sup>	16,0 <sup>A</sup>	15,9 <sup>A</sup>	15,8 <sup>A</sup>	15,8 <sup>A</sup>	15,8 <sup>A</sup>	15,9 <sup>A</sup>
2010	16,2 <sup>A</sup>	16,0 <sup>A</sup>	16,1 <sup>A</sup>	16,1 <sup>A</sup>	16,3 <sup>A</sup>	16,0 <sup>A</sup>	16,0 <sup>A</sup>	15,3 <sup>A</sup>	15,5 <sup>A</sup>	15,4 <sup>A</sup>	15,4 <sup>A</sup>	16,1 <sup>A</sup>
2011	15,6 <sup>A</sup>	15,8 <sup>A</sup>	15,4 <sup>A</sup>	15,3 <sup>A</sup>	15,4 <sup>A</sup>	..	..	..	..	..	..	..
<b>Commerce de détail - 44-45</b>												
2007	58,4	59,0	56,2	58,9	54,9	55,0	54,8	57,8	58,4	57,8	57,4	57,7
2008	58,0	58,5	58,3	58,1	58,9	58,6	58,7	58,4	58,3	58,5	57,0	56,2
2009	57,0 <sup>A</sup>	56,1 <sup>A</sup>	56,3 <sup>A</sup>	56,1 <sup>A</sup>	55,9 <sup>A</sup>	55,7 <sup>A</sup>	55,3 <sup>A</sup>	55,0 <sup>A</sup>	55,2 <sup>A</sup>	55,1 <sup>A</sup>	55,6 <sup>A</sup>	55,6 <sup>A</sup>
2010	56,1 <sup>A</sup>	55,9 <sup>A</sup>	55,7 <sup>A</sup>	55,8 <sup>A</sup>	55,9 <sup>A</sup>	56,5 <sup>A</sup>	56,7 <sup>A</sup>	57,2 <sup>A</sup>	57,1 <sup>A</sup>	57,8 <sup>A</sup>	58,4 <sup>A</sup>	58,5 <sup>A</sup>
2011	57,7 <sup>A</sup>	57,5 <sup>A</sup>	58,0 <sup>A</sup>	57,7 <sup>A</sup>	56,8 <sup>A</sup>	..	..	..	..	..	..	..
<b>Transport et entreposage - 48-49</b>												
2007	17,2	17,2	17,3	17,4	17,7	17,8	17,7	17,6	17,2	17,2	17,0	17,0
2008	17,0	17,3	17,3	17,4	17,5	17,4	17,4	17,1	17,3	17,3	17,5	17,3
2009	17,1 <sup>A</sup>	17,2 <sup>A</sup>	17,0 <sup>A</sup>	16,9 <sup>A</sup>	16,4 <sup>A</sup>	16,2 <sup>A</sup>	16,2 <sup>A</sup>	16,3 <sup>A</sup>	16,2 <sup>A</sup>	16,2 <sup>A</sup>	16,0 <sup>A</sup>	16,0 <sup>A</sup>
2010	16,1 <sup>A</sup>	15,9 <sup>A</sup>	16,0 <sup>A</sup>	16,0 <sup>A</sup>	15,7 <sup>A</sup>	15,8 <sup>A</sup>	16,0 <sup>A</sup>	15,8 <sup>A</sup>	16,1 <sup>A</sup>	16,1 <sup>A</sup>	16,0 <sup>A</sup>	16,1 <sup>A</sup>
2011	15,9 <sup>A</sup>	15,8 <sup>A</sup>	15,8 <sup>A</sup>	15,7 <sup>A</sup>	15,6 <sup>A</sup>	..	..	..	..	..	..	..
<b>Industrie de l'information et industrie culturelle - 51</b>												
2007	8,5	8,6	8,7	8,5	8,6	8,7	8,8	9,0	8,8	8,7	8,7	8,8
2008	9,0	8,8	8,8	8,9	9,2	9,3	9,7	9,4	9,5	9,2	9,3	9,4
2009	9,0 <sup>A</sup>	9,3 <sup>A</sup>	8,6 <sup>B</sup>	8,1 <sup>A</sup>	8,1 <sup>A</sup>	8,1 <sup>A</sup>	8,5 <sup>A</sup>	8,6 <sup>A</sup>	8,5 <sup>A</sup>	8,2 <sup>A</sup>	8,4 <sup>A</sup>	8,5 <sup>A</sup>
2010	8,3 <sup>A</sup>	8,2 <sup>A</sup>	8,6 <sup>C</sup>	8,4 <sup>A</sup>	8,4 <sup>A</sup>	8,3 <sup>A</sup>	8,3 <sup>A</sup>	8,4 <sup>A</sup>	8,6 <sup>A</sup>	8,4 <sup>A</sup>	8,3 <sup>A</sup>	8,7 <sup>A</sup>
2011	8,6 <sup>A</sup>	8,3 <sup>A</sup>	8,5 <sup>A</sup>	9,1 <sup>A</sup>	9,4 <sup>A</sup>	..	..	..	..	..	..	..
<b>Finance et assurances - 52</b>												
2007	x	x	x	x	x	x	x	x	x	x	x	x
2008	17,1	17,1	17,2	16,9	17,4	17,7	17,7	17,8	17,8	17,9	17,8	17,8
2009	17,8 <sup>A</sup>	17,4 <sup>A</sup>	17,3 <sup>A</sup>	17,3 <sup>A</sup>	17,4 <sup>A</sup>	17,5 <sup>A</sup>	17,2 <sup>A</sup>	17,4 <sup>A</sup>	17,3 <sup>A</sup>	17,6 <sup>A</sup>	17,8 <sup>A</sup>	18,2 <sup>A</sup>
2010	18,2 <sup>A</sup>	18,0 <sup>A</sup>	17,9 <sup>A</sup>	18,0 <sup>A</sup>	17,8 <sup>A</sup>	18,2 <sup>A</sup>	18,1 <sup>A</sup>	18,3 <sup>A</sup>	18,3 <sup>A</sup>	18,1 <sup>A</sup>	18,2 <sup>A</sup>	18,2 <sup>A</sup>
2011	17,8 <sup>A</sup>	18,0 <sup>A</sup>	17,9 <sup>A</sup>	18,0 <sup>A</sup>	18,1 <sup>A</sup>	..	..	..	..	..	..	..
<b>Services professionnels, scientifiques et techniques - 54</b>												
2007	14,6	14,7	14,7	14,6	14,8	15,0	15,0	15,1	13,3	13,2	13,1	13,2
2008	13,1	12,9	13,2	13,1	13,1	13,2	13,2	13,2	13,1	13,3	13,0	13,3
2009	14,0 <sup>A</sup>	13,3 <sup>A</sup>	13,3 <sup>A</sup>	13,4 <sup>A</sup>	13,2 <sup>A</sup>	12,9 <sup>A</sup>	13,2 <sup>A</sup>	13,3 <sup>A</sup>	13,7 <sup>A</sup>	13,6 <sup>A</sup>	13,8 <sup>A</sup>	13,7 <sup>A</sup>
2010	13,5 <sup>A</sup>	13,6 <sup>A</sup>	13,5 <sup>A</sup>	13,4 <sup>A</sup>	13,4 <sup>A</sup>	13,3 <sup>A</sup>	13,3 <sup>A</sup>	13,4 <sup>A</sup>	13,4 <sup>A</sup>	13,5 <sup>A</sup>	13,5 <sup>A</sup>	13,9 <sup>A</sup>
2011	12,9 <sup>A</sup>	13,1 <sup>A</sup>	13,1 <sup>A</sup>	13,0 <sup>A</sup>	13,0 <sup>A</sup>	..	..	..	..	..	..	..
<b>Gestion de sociétés et d'entreprises - 55</b>												
2007	2,6	2,5	2,5	2,4	2,4	2,3	2,4	2,6	2,4	2,7	2,4	2,3
2008	2,7	2,1	2,0	2,0	2,2	2,2	2,3	2,3	2,4	2,4	2,5	2,3
2009	2,1 <sup>A</sup>	2,0 <sup>A</sup>	2,1 <sup>A</sup>	2,2 <sup>A</sup>	2,1 <sup>A</sup>	2,1 <sup>A</sup>	2,1 <sup>A</sup>	2,1 <sup>A</sup>	2,2 <sup>A</sup>	2,0 <sup>A</sup>	2,1 <sup>A</sup>	2,1 <sup>A</sup>
2010	2,0 <sup>A</sup>	2,0 <sup>A</sup>	2,0 <sup>A</sup>	2,0 <sup>A</sup>	2,1 <sup>A</sup>	2,0 <sup>A</sup>	2,1 <sup>A</sup>	2,1 <sup>A</sup>	2,1 <sup>A</sup>	2,1 <sup>A</sup>	2,1 <sup>A</sup>	3,0 <sup>A</sup>
2011	3,1 <sup>A</sup>	3,2 <sup>B</sup>	3,0 <sup>B</sup>	3,0 <sup>A</sup>	3,0 <sup>A</sup>	..	..	..	..	..	..	..
<b>Services administratifs, services de soutien, services de gestion des déchets et services d'assainissement - 56</b>												
2007	16,3	16,8	16,8	16,1	16,3	16,4	16,6	16,3	18,1	18,2	18,0	18,4
2008	18,4	18,5	18,5	18,3	17,9	17,8	17,8	17,9	17,9	18,1	18,2	17,9
2009	17,7 <sup>A</sup>	17,4 <sup>A</sup>	17,7 <sup>A</sup>	17,9 <sup>A</sup>	18,4 <sup>A</sup>	18,5 <sup>A</sup>	18,8 <sup>A</sup>	19,2 <sup>A</sup>	19,2 <sup>A</sup>	19,8 <sup>A</sup>	19,8 <sup>A</sup>	19,7 <sup>A</sup>
2010	20,7 <sup>A</sup>	20,9 <sup>A</sup>	20,9 <sup>A</sup>	20,8 <sup>A</sup>	20,8 <sup>A</sup>	21,0 <sup>A</sup>	21,0 <sup>A</sup>	21,1 <sup>A</sup>	21,2 <sup>A</sup>	20,9 <sup>A</sup>	21,0 <sup>A</sup>	20,9 <sup>A</sup>
2011	20,8 <sup>A</sup>	20,7 <sup>A</sup>	20,6 <sup>A</sup>	20,7 <sup>A</sup>	20,6 <sup>A</sup>	..	..	..	..	..	..	..
<b>Services d'enseignement - 61</b>												
2007	36,1	37,0	37,1	37,1	37,4	37,7	37,9	37,5	37,8	38,3	39,6	38,3
2008	38,4	38,2	38,3	37,6	38,6	38,0	38,2	39,0	39,4	39,0	38,3	38,1
2009	37,5 <sup>A</sup>	38,3 <sup>A</sup>	39,4 <sup>A</sup>	39,1 <sup>A</sup>	38,2 <sup>A</sup>	37,9 <sup>A</sup>	38,9 <sup>A</sup>	37,7 <sup>A</sup>	37,3 <sup>A</sup>	37,4 <sup>A</sup>	36,6 <sup>A</sup>	38,0 <sup>A</sup>
2010	38,8 <sup>A</sup>	39,5 <sup>A</sup>	38,1 <sup>A</sup>	37,6 <sup>A</sup>	37,7 <sup>A</sup>	37,7 <sup>A</sup>	37,7 <sup>A</sup>	37,6 <sup>A</sup>	37,8 <sup>A</sup>	37,5 <sup>A</sup>	37,7 <sup>A</sup>	38,4 <sup>A</sup>
2011	38,0 <sup>A</sup>	37,3 <sup>A</sup>	37,4 <sup>A</sup>	37,7 <sup>A</sup>	37,1 <sup>A</sup>	..	..	..	..	..	..	..

Tableau 1-4 – suite

 Estimations désaisonnalisées de l'emploi, pour l'ensemble des salariés, pour une sélection d'industries —  
 Nouvelle-Écosse

Industrie - SCIAN	Janv.	Févr.	Mars	Avr.	Mai	Juin	Juill.	Août	Sept.	Oct.	Nov.	Déc.
	en milliers											
<b>Soins de santé et assistance sociale - 62</b>												
2007	51,5	52,2	52,3	51,5	52,1	52,4	52,0	52,1	52,2	52,4	52,9	52,9
2008	53,5	53,2	53,2	53,4	53,6	53,9	53,7	53,9	53,8	53,9	54,2	54,9
2009	55,2 <sup>A</sup>	55,4 <sup>A</sup>	54,9 <sup>A</sup>	56,2 <sup>A</sup>	55,7 <sup>A</sup>	57,7 <sup>A</sup>	57,3 <sup>A</sup>	57,1 <sup>A</sup>	57,4 <sup>A</sup>	58,2 <sup>A</sup>	57,9 <sup>A</sup>	57,3 <sup>A</sup>
2010	56,6 <sup>A</sup>	57,4 <sup>A</sup>	58,7 <sup>A</sup>	57,6 <sup>A</sup>	55,8 <sup>A</sup>	57,3 <sup>A</sup>	56,7 <sup>A</sup>	57,1 <sup>A</sup>	57,9 <sup>A</sup>	57,5 <sup>A</sup>	56,6 <sup>A</sup>	56,9 <sup>A</sup>
2011	57,6 <sup>A</sup>	58,1 <sup>A</sup>	57,8 <sup>A</sup>	57,1 <sup>A</sup>	57,4 <sup>A</sup>	..	..	..	..	..	..	..
<b>Arts, spectacles et loisirs - 71</b>												
2007	6,4	6,4	6,6	6,4	6,4	6,5	6,7	6,1	6,3	6,5	6,4	6,5
2008	6,4	6,2	6,2	6,0	5,9	5,8	5,9	5,9	6,0	5,9	5,9	6,0
2009	6,3 <sup>A</sup>	6,2 <sup>A</sup>	6,1 <sup>A</sup>	6,1 <sup>A</sup>	6,2 <sup>A</sup>	6,4 <sup>A</sup>	6,3 <sup>A</sup>	6,5 <sup>A</sup>	6,3 <sup>A</sup>	5,7 <sup>A</sup>	5,7 <sup>A</sup>	5,7 <sup>A</sup>
2010	5,6 <sup>A</sup>	5,5 <sup>A</sup>	5,6 <sup>A</sup>	5,6 <sup>A</sup>	5,6 <sup>A</sup>	5,6 <sup>A</sup>	5,6 <sup>A</sup>	5,5 <sup>A</sup>	5,7 <sup>A</sup>	5,2 <sup>A</sup>	5,4 <sup>A</sup>	5,2 <sup>A</sup>
2011	5,4 <sup>A</sup>	5,6 <sup>A</sup>	5,6 <sup>A</sup>	5,5 <sup>A</sup>	5,4 <sup>A</sup>	..	..	..	..	..	..	..
<b>Hébergement et services de restauration - 72</b>												
2007	27,2	28,2	28,1	28,2	28,5	29,1	29,3	29,9	30,5	30,1	30,1	30,3
2008	30,2	29,8	30,2	30,1	30,2	30,1	29,9	29,1	29,5	29,9	30,1	29,8
2009	29,8 <sup>A</sup>	29,9 <sup>A</sup>	30,0 <sup>A</sup>	30,0 <sup>A</sup>	29,6 <sup>A</sup>	29,3 <sup>A</sup>	28,5 <sup>A</sup>	29,2 <sup>A</sup>	29,3 <sup>A</sup>	29,2 <sup>A</sup>	29,1 <sup>A</sup>	29,9 <sup>A</sup>
2010	29,7 <sup>A</sup>	29,5 <sup>A</sup>	29,9 <sup>A</sup>	29,0 <sup>A</sup>	28,8 <sup>A</sup>	29,3 <sup>A</sup>	29,6 <sup>A</sup>	29,3 <sup>A</sup>	29,3 <sup>A</sup>	29,4 <sup>A</sup>	29,5 <sup>A</sup>	29,7 <sup>A</sup>
2011	29,9 <sup>A</sup>	30,0 <sup>A</sup>	29,9 <sup>A</sup>	29,9 <sup>A</sup>	29,7 <sup>A</sup>	..	..	..	..	..	..	..
<b>Autres services, sauf les administrations publiques - 81</b>												
2007	12,4	12,3	12,2	12,2	12,2	12,3	12,3	12,2	12,4	12,4	12,3	12,5
2008	12,6	12,5	12,4	12,6	12,5	12,4	12,3	12,2	12,1	12,3	12,3	12,1
2009	12,2 <sup>A</sup>	12,8 <sup>A</sup>	13,0 <sup>A</sup>	12,6 <sup>A</sup>	13,1 <sup>A</sup>	12,8 <sup>A</sup>	12,9 <sup>A</sup>	13,0 <sup>A</sup>	13,0 <sup>A</sup>	13,0 <sup>A</sup>	13,2 <sup>A</sup>	13,1 <sup>A</sup>
2010	13,1 <sup>A</sup>	13,3 <sup>A</sup>	13,2 <sup>A</sup>	13,0 <sup>A</sup>	13,0 <sup>A</sup>	13,1 <sup>A</sup>	13,0 <sup>A</sup>	12,9 <sup>A</sup>	13,2 <sup>A</sup>	13,3 <sup>A</sup>	13,0 <sup>A</sup>	13,2 <sup>A</sup>
2011	13,1 <sup>A</sup>	13,0 <sup>A</sup>	12,9 <sup>A</sup>	12,9 <sup>A</sup>	12,5 <sup>A</sup>	..	..	..	..	..	..	..
<b>Administrations publiques - 91</b>												
2007	35,2	35,1	35,1	34,9	34,5	34,9	35,1	35,3	35,0	35,1	35,2	35,6
2008	35,9	35,2	35,7	35,3	35,7	35,5	35,3	35,5	35,6	35,8	35,7	35,7
2009	35,3 <sup>A</sup>	35,9 <sup>A</sup>	35,4 <sup>A</sup>	35,4 <sup>A</sup>	35,4 <sup>A</sup>	35,4 <sup>A</sup>	35,3 <sup>A</sup>	35,5 <sup>A</sup>	35,6 <sup>A</sup>	35,5 <sup>A</sup>	35,6 <sup>A</sup>	35,6 <sup>A</sup>
2010	35,8 <sup>A</sup>	35,6 <sup>A</sup>	35,9 <sup>A</sup>	35,8 <sup>A</sup>	35,6 <sup>A</sup>	35,2 <sup>A</sup>	35,6 <sup>A</sup>	35,6 <sup>A</sup>	36,2 <sup>A</sup>	36,2 <sup>A</sup>	36,3 <sup>A</sup>	36,4 <sup>A</sup>
2011	35,8 <sup>A</sup>	35,1 <sup>A</sup>	35,3 <sup>A</sup>	35,8 <sup>A</sup>	36,0 <sup>A</sup>	..	..	..	..	..	..	..



**Tableau 1-5**  
**Estimations désaisonnalisées de l'emploi, pour l'ensemble des salariés, pour une sélection d'industries —**  
**Nouveau-Brunswick**

Industrie - SCIAN	Janv.	Févr.	Mars	Avr.	Mai	Juin	Juill.	Août	Sept.	Oct.	Nov.	Déc.
en milliers												
<b>Ensemble des industries incluant les entreprises non classifiées - 00-91N</b>												
2007	312,2	310,5	310,7	311,0	309,8	307,4	308,2	310,9	314,2	311,7	311,5	309,9
2008	314,0	315,1	315,5	314,2	313,9	316,3	315,0	314,4	314,6	315,2	314,5	313,1
2009	312,8 <sup>A</sup>	313,6 <sup>A</sup>	312,3 <sup>A</sup>	312,2 <sup>A</sup>	310,0 <sup>A</sup>	311,4 <sup>A</sup>	312,5 <sup>A</sup>	310,9 <sup>A</sup>	313,3 <sup>A</sup>	313,0 <sup>A</sup>	314,7 <sup>A</sup>	316,6 <sup>A</sup>
2010	316,4 <sup>A</sup>	316,3 <sup>A</sup>	318,1 <sup>A</sup>	319,7 <sup>A</sup>	321,9 <sup>A</sup>	319,3 <sup>A</sup>	325,9 <sup>A</sup>	323,6 <sup>A</sup>	321,7 <sup>A</sup>	323,0 <sup>A</sup>	320,0 <sup>A</sup>	321,9 <sup>A</sup>
2011	323,4 <sup>A</sup>	316,4 <sup>A</sup>	321,3 <sup>A</sup>	321,0 <sup>A</sup>	320,4 <sup>A</sup>	..	..	..	..	..	..	..
<b>Ensemble des industries excluant les entreprises non classifiées - 11-91N</b>												
2007	306,6	305,2	305,3	305,5	305,9	304,5	305,6	308,8	312,1	308,3	308,0	306,3
2008	310,3	310,9	311,5	311,4	310,8	313,0	311,7	311,2	311,5	311,5	310,9	310,0
2009	309,3 <sup>A</sup>	309,6 <sup>A</sup>	308,7 <sup>A</sup>	308,0 <sup>A</sup>	305,4 <sup>A</sup>	306,9 <sup>A</sup>	307,9 <sup>A</sup>	306,4 <sup>A</sup>	308,8 <sup>A</sup>	308,3 <sup>A</sup>	310,7 <sup>A</sup>	312,7 <sup>A</sup>
2010	312,2 <sup>A</sup>	311,9 <sup>A</sup>	313,6 <sup>A</sup>	315,1 <sup>A</sup>	316,4 <sup>A</sup>	313,2 <sup>A</sup>	319,2 <sup>A</sup>	316,8 <sup>A</sup>	314,0 <sup>A</sup>	316,1 <sup>A</sup>	314,2 <sup>A</sup>	316,0 <sup>A</sup>
2011	317,3 <sup>A</sup>	310,3 <sup>A</sup>	315,7 <sup>A</sup>	315,1 <sup>A</sup>	314,0 <sup>A</sup>	..	..	..	..	..	..	..
<b>Branche productrice de biens - 11-33N</b>												
2007	59,1	58,9	59,1	59,2	59,7	58,7	58,0	58,4	59,1	57,5	57,8	57,5
2008	57,5	57,5	58,2	58,2	57,8	60,1	59,8	58,8	58,7	59,1	58,5	57,2
2009	56,2 <sup>A</sup>	55,4 <sup>A</sup>	55,2 <sup>A</sup>	54,5 <sup>A</sup>	53,7 <sup>A</sup>	55,2 <sup>A</sup>	56,1 <sup>A</sup>	57,3 <sup>A</sup>	57,2 <sup>A</sup>	57,2 <sup>A</sup>	57,6 <sup>A</sup>	57,8 <sup>A</sup>
2010	57,9 <sup>A</sup>	57,7 <sup>A</sup>	58,0 <sup>A</sup>	58,4 <sup>A</sup>	59,6 <sup>A</sup>	58,1 <sup>A</sup>	59,6 <sup>A</sup>	58,6 <sup>A</sup>	59,1 <sup>A</sup>	58,8 <sup>A</sup>	58,0 <sup>A</sup>	59,3 <sup>A</sup>
2011	58,5 <sup>A</sup>	58,1 <sup>A</sup>	58,7 <sup>A</sup>	58,4 <sup>A</sup>	57,4 <sup>A</sup>	..	..	..	..	..	..	..
<b>Construction - 23</b>												
2007	16,6	16,5	16,7	16,8	16,8	17,0	16,8	17,0	17,4	17,2	17,1	17,2
2008	18,5	18,7	18,9	18,6	18,6	18,6	19,0	18,9	18,7	19,1	19,1	18,3
2009	18,8 <sup>A</sup>	18,6 <sup>A</sup>	18,6 <sup>A</sup>	18,4 <sup>A</sup>	18,5 <sup>A</sup>	18,8 <sup>A</sup>	19,1 <sup>A</sup>	19,2 <sup>A</sup>	19,6 <sup>A</sup>	19,5 <sup>A</sup>	19,7 <sup>A</sup>	19,8 <sup>A</sup>
2010	19,5 <sup>A</sup>	19,3 <sup>A</sup>	19,2 <sup>A</sup>	19,7 <sup>A</sup>	19,7 <sup>A</sup>	19,0 <sup>A</sup>	19,0 <sup>A</sup>	19,0 <sup>A</sup>	19,1 <sup>A</sup>	19,1 <sup>A</sup>	19,0 <sup>A</sup>	19,1 <sup>A</sup>
2011	19,3 <sup>A</sup>	19,4 <sup>A</sup>	19,4 <sup>A</sup>	19,2 <sup>A</sup>	18,5 <sup>A</sup>	..	..	..	..	..	..	..
<b>Fabrication - 31-33</b>												
2007	33,3	33,0	33,1	33,0	33,5	32,5	32,0	32,1	32,4	30,8	31,1	30,5
2008	30,8	30,6	31,0	31,2	31,3	32,9	32,3	31,3	31,0	30,8	30,2	30,0
2009	28,7 <sup>A</sup>	28,3 <sup>A</sup>	28,6 <sup>A</sup>	27,9 <sup>A</sup>	27,5 <sup>A</sup>	27,9 <sup>A</sup>	28,2 <sup>A</sup>	29,3 <sup>A</sup>	28,6 <sup>A</sup>	28,9 <sup>A</sup>	29,0 <sup>A</sup>	29,1 <sup>A</sup>
2010	29,5 <sup>A</sup>	29,7 <sup>A</sup>	29,9 <sup>A</sup>	29,7 <sup>A</sup>	30,9 <sup>B</sup>	30,4 <sup>A</sup>	32,3 <sup>A</sup>	31,2 <sup>A</sup>	31,6 <sup>A</sup>	31,5 <sup>A</sup>	30,6 <sup>A</sup>	31,7 <sup>A</sup>
2011	30,6 <sup>A</sup>	30,1 <sup>A</sup>	30,6 <sup>A</sup>	30,5 <sup>A</sup>	30,4 <sup>A</sup>	..	..	..	..	..	..	..
<b>Biens non durables - 311N</b>												
2007	..	..	..	..	..	..	..	..	..	..	..	..
2008	..	..	..	..	..	..	..	..	..	..	..	..
2009	..	..	..	..	..	..	..	..	..	..	..	..
2010	..	..	..	..	..	..	..	..	..	..	..	..
2011	..	..	..	..	..	..	..	..	..	..	..	..
<b>Biens durables - 321N</b>												
2007	..	..	..	..	..	..	..	..	..	..	..	..
2008	..	..	..	..	..	..	..	..	..	..	..	..
2009	..	..	..	..	..	..	..	..	..	..	..	..
2010	..	..	..	..	..	..	..	..	..	..	..	..
2011	..	..	..	..	..	..	..	..	..	..	..	..
<b>Branche productrice de services - 41-91N</b>												
2007	247,4	246,2	246,2	246,3	246,2	245,7	247,6	250,4	253,0	250,8	250,2	248,9
2008	252,7	253,4	253,3	253,2	253,0	252,9	251,9	252,4	252,8	252,4	252,4	252,8
2009	253,1 <sup>A</sup>	254,2 <sup>A</sup>	253,5 <sup>A</sup>	253,5 <sup>A</sup>	251,6 <sup>A</sup>	251,7 <sup>A</sup>	251,8 <sup>A</sup>	249,1 <sup>A</sup>	251,6 <sup>A</sup>	251,1 <sup>A</sup>	253,1 <sup>A</sup>	254,9 <sup>A</sup>
2010	254,4 <sup>A</sup>	254,2 <sup>A</sup>	255,6 <sup>A</sup>	256,7 <sup>A</sup>	256,8 <sup>A</sup>	255,1 <sup>A</sup>	259,6 <sup>A</sup>	258,1 <sup>A</sup>	254,9 <sup>A</sup>	257,3 <sup>A</sup>	256,1 <sup>A</sup>	256,7 <sup>A</sup>
2011	258,8 <sup>A</sup>	252,2 <sup>A</sup>	257,0 <sup>A</sup>	256,8 <sup>A</sup>	256,7 <sup>A</sup>	..	..	..	..	..	..	..
<b>Commerce - 41-45N</b>												
2007	53,5	53,3	52,2	53,3	52,4	51,4	51,8	53,5	54,0	53,3	53,0	53,2
2008	53,7	54,3	54,0	53,8	54,1	53,5	53,5	53,4	54,0	53,7	53,8	53,4
2009	53,3 <sup>A</sup>	52,9 <sup>A</sup>	53,0 <sup>A</sup>	52,7 <sup>A</sup>	52,4 <sup>A</sup>	52,7 <sup>A</sup>	52,4 <sup>A</sup>	52,5 <sup>A</sup>	53,2 <sup>A</sup>	52,8 <sup>A</sup>	53,2 <sup>A</sup>	53,4 <sup>A</sup>
2010	53,5 <sup>A</sup>	53,1 <sup>A</sup>	53,9 <sup>A</sup>	54,2 <sup>A</sup>	54,3 <sup>A</sup>	54,3 <sup>A</sup>	54,2 <sup>A</sup>	54,1 <sup>A</sup>	54,3 <sup>A</sup>	54,7 <sup>A</sup>	54,8 <sup>A</sup>	54,9 <sup>A</sup>
2011	54,6 <sup>A</sup>	54,4 <sup>A</sup>	54,6 <sup>A</sup>	55,0 <sup>A</sup>	55,1 <sup>A</sup>	..	..	..	..	..	..	..

Tableau 1-5 – suite

 Estimations désaisonnalisées de l'emploi, pour l'ensemble des salariés, pour une sélection d'industries –  
 Nouveau-Brunswick

Industrie - SCIAN	Janv.	Févr.	Mars	Avr.	Mai	Juin	Juill.	Août	Sept.	Oct.	Nov.	Déc.
	en milliers											
<b>Commerce de gros - 41</b>												
2007	10,5	10,6	10,5	10,6	10,6	10,5	10,6	10,5	10,6	10,1	10,2	10,2
2008	10,4	10,6	10,6	10,4	10,4	10,3	10,4	10,1	10,6	10,6	10,9	10,7
2009	10,7 <sup>A</sup>	10,4 <sup>A</sup>	10,4 <sup>A</sup>	10,3 <sup>A</sup>	10,2 <sup>A</sup>	10,2 <sup>A</sup>	10,3 <sup>A</sup>	10,4 <sup>A</sup>	10,3 <sup>A</sup>	10,3 <sup>A</sup>	10,2 <sup>A</sup>	10,3 <sup>A</sup>
2010	10,2 <sup>A</sup>	10,2 <sup>A</sup>	10,3 <sup>A</sup>	10,4 <sup>A</sup>	10,5 <sup>A</sup>	10,5 <sup>A</sup>	10,4 <sup>A</sup>	10,1 <sup>A</sup>	10,3 <sup>A</sup>	10,5 <sup>A</sup>	10,4 <sup>A</sup>	10,5 <sup>A</sup>
2011	10,5 <sup>A</sup>	10,5 <sup>A</sup>	10,6 <sup>A</sup>	10,6 <sup>A</sup>	10,6 <sup>A</sup>	..	..	..	..	..	..	..
<b>Commerce de détail - 44-45</b>												
2007	42,9	42,7	41,7	42,7	41,8	40,9	41,2	43,0	43,4	43,2	42,8	43,0
2008	43,3	43,7	43,4	43,4	43,7	43,2	43,2	43,2	43,3	43,1	42,9	42,7
2009	42,7 <sup>A</sup>	42,5 <sup>A</sup>	42,6 <sup>A</sup>	42,4 <sup>A</sup>	42,2 <sup>A</sup>	42,5 <sup>A</sup>	42,1 <sup>A</sup>	42,2 <sup>A</sup>	42,9 <sup>A</sup>	42,5 <sup>A</sup>	42,9 <sup>A</sup>	43,1 <sup>A</sup>
2010	43,3 <sup>A</sup>	42,9 <sup>A</sup>	43,5 <sup>A</sup>	43,8 <sup>A</sup>	43,8 <sup>A</sup>	43,8 <sup>A</sup>	43,8 <sup>A</sup>	44,1 <sup>A</sup>	44,0 <sup>A</sup>	44,2 <sup>A</sup>	44,5 <sup>A</sup>	44,4 <sup>A</sup>
2011	44,1 <sup>A</sup>	43,9 <sup>A</sup>	44,0 <sup>A</sup>	44,4 <sup>A</sup>	44,5 <sup>A</sup>	..	..	..	..	..	..	..
<b>Transport et entreposage - 48-49</b>												
2007	16,2	16,2	16,3	16,4	16,2	16,2	16,0	16,4	16,9	16,6	16,3	16,5
2008	17,0	17,1	16,4	16,2	16,2	16,4	16,3	16,2	16,4	16,1	16,2	16,2
2009	16,1 <sup>A</sup>	15,8 <sup>A</sup>	15,9 <sup>A</sup>	15,9 <sup>A</sup>	15,9 <sup>A</sup>	15,3 <sup>A</sup>	15,5 <sup>A</sup>	15,6 <sup>A</sup>	15,6 <sup>A</sup>	15,6 <sup>A</sup>	15,8 <sup>A</sup>	15,9 <sup>A</sup>
2010	15,8 <sup>A</sup>	16,0 <sup>A</sup>	16,0 <sup>A</sup>	15,8 <sup>A</sup>	15,9 <sup>A</sup>	15,8 <sup>A</sup>	15,7 <sup>A</sup>	14,5 <sup>A</sup>	14,7 <sup>A</sup>	14,5 <sup>A</sup>	14,4 <sup>A</sup>	14,2 <sup>A</sup>
2011	14,3 <sup>A</sup>	14,1 <sup>A</sup>	14,3 <sup>A</sup>	14,2 <sup>A</sup>	13,6 <sup>A</sup>	..	..	..	..	..	..	..
<b>Industrie de l'information et industrie culturelle - 51</b>												
2007	7,4	7,5	7,4	7,5	7,4	7,4	7,3	7,4	7,5	7,6	7,5	7,5
2008	7,8	7,9	7,8	7,8	7,7	7,4	7,3	7,4	7,4	7,6	7,4	7,2
2009	7,1 <sup>D</sup>	7,3 <sup>B</sup>	7,2 <sup>A</sup>	7,1 <sup>A</sup>	7,1 <sup>B</sup>	7,1 <sup>A</sup>	7,0 <sup>B</sup>	7,0 <sup>B</sup>	7,0 <sup>A</sup>	7,0 <sup>A</sup>	7,0 <sup>A</sup>	7,2 <sup>A</sup>
2010	7,3 <sup>A</sup>	7,3 <sup>A</sup>	7,4 <sup>A</sup>	7,4 <sup>A</sup>	7,3 <sup>A</sup>	7,2 <sup>A</sup>	7,7 <sup>A</sup>	7,8 <sup>A</sup>	7,8 <sup>A</sup>	7,9 <sup>A</sup>	7,7 <sup>A</sup>	8,1 <sup>A</sup>
2011	8,3 <sup>A</sup>	8,0 <sup>A</sup>	8,4 <sup>A</sup>	8,0 <sup>A</sup>	8,1 <sup>A</sup>	..	..	..	..	..	..	..
<b>Finance et assurances - 52</b>												
2007	x	x	x	x	x	x	x	x	x	x	x	x
2008	11,9	11,8	12,1	11,8	11,8	11,9	11,9	11,9	11,7	12,1	12,0	12,1
2009	12,3 <sup>A</sup>	12,6 <sup>A</sup>	12,6 <sup>A</sup>	12,3 <sup>A</sup>	12,2 <sup>A</sup>	12,3 <sup>A</sup>	12,2 <sup>A</sup>	12,0 <sup>A</sup>	11,9 <sup>A</sup>	12,4 <sup>A</sup>	12,4 <sup>A</sup>	12,1 <sup>A</sup>
2010	12,9 <sup>A</sup>	13,1 <sup>A</sup>	12,9 <sup>A</sup>	13,6 <sup>A</sup>	13,6 <sup>A</sup>	14,0 <sup>A</sup>	13,8 <sup>A</sup>	14,1 <sup>A</sup>	13,3 <sup>A</sup>	13,0 <sup>A</sup>	13,0 <sup>A</sup>	13,0 <sup>A</sup>
2011	12,9 <sup>A</sup>	13,6 <sup>A</sup>	13,0 <sup>A</sup>	13,8 <sup>A</sup>	13,6 <sup>A</sup>	..	..	..	..	..	..	..
<b>Services professionnels, scientifiques et techniques - 54</b>												
2007	9,3	9,3	8,9	9,1	9,1	9,1	9,3	9,4	9,0	9,0	8,8	8,7
2008	8,9	9,2	9,2	9,2	9,3	9,6	9,6	9,5	9,8	9,7	9,7	9,8
2009	9,8 <sup>A</sup>	9,8 <sup>A</sup>	9,8 <sup>A</sup>	9,6 <sup>A</sup>	9,6 <sup>A</sup>	9,3 <sup>A</sup>	9,4 <sup>A</sup>	9,7 <sup>A</sup>	9,7 <sup>A</sup>	9,6 <sup>A</sup>	10,1 <sup>A</sup>	10,2 <sup>A</sup>
2010	10,2 <sup>A</sup>	10,1 <sup>A</sup>	10,2 <sup>A</sup>	10,2 <sup>A</sup>	10,3 <sup>A</sup>	10,2 <sup>A</sup>	10,1 <sup>A</sup>	10,2 <sup>A</sup>	10,3 <sup>A</sup>	10,3 <sup>A</sup>	10,3 <sup>A</sup>	10,4 <sup>A</sup>
2011	10,7 <sup>A</sup>	10,8 <sup>A</sup>	10,9 <sup>A</sup>	10,8 <sup>A</sup>	10,8 <sup>A</sup>	..	..	..	..	..	..	..
<b>Gestion de sociétés et d'entreprises - 55</b>												
2007	2,2	2,2	2,2	2,2	2,2	2,2	2,3	2,2	2,3	2,3	2,3	2,2
2008	2,3	2,3	2,6	2,6	2,7	2,6	2,5	2,6	2,6	2,7	2,8	2,9
2009	2,6 <sup>A</sup>	2,7 <sup>A</sup>	2,7 <sup>A</sup>	2,6 <sup>A</sup>	2,5 <sup>A</sup>	2,6 <sup>A</sup>	2,6 <sup>A</sup>	2,6 <sup>A</sup>	2,6 <sup>A</sup>	2,5 <sup>A</sup>	2,5 <sup>A</sup>	2,5 <sup>A</sup>
2010	2,5 <sup>A</sup>	2,4 <sup>A</sup>	2,4 <sup>B</sup>	2,4 <sup>A</sup>	2,4 <sup>A</sup>	2,5 <sup>A</sup>	2,6 <sup>A</sup>	2,1 <sup>A</sup>	2,3 <sup>A</sup>	2,0 <sup>A</sup>	1,9 <sup>B</sup>	2,1 <sup>A</sup>
2011	2,1 <sup>A</sup>	2,1 <sup>A</sup>	2,0 <sup>A</sup>	2,0 <sup>A</sup>	2,0 <sup>A</sup>	..	..	..	..	..	..	..
<b>Services administratifs, services de soutien, services de gestion des déchets et services d'assainissement - 56</b>												
2007	23,3	22,7	23,0	23,0	23,1	23,3	23,4	22,9	23,0	22,8	22,3	21,9
2008	23,2	23,4	23,2	23,1	22,8	22,5	22,7	22,8	22,4	22,0	21,3	20,8
2009	20,5 <sup>A</sup>	20,3 <sup>A</sup>	20,0 <sup>A</sup>	20,1 <sup>A</sup>	19,5 <sup>A</sup>	19,7 <sup>A</sup>	19,4 <sup>A</sup>	19,5 <sup>A</sup>	19,8 <sup>A</sup>	19,6 <sup>A</sup>	19,7 <sup>A</sup>	19,4 <sup>A</sup>
2010	19,0 <sup>A</sup>	19,1 <sup>A</sup>	19,0 <sup>A</sup>	19,1 <sup>A</sup>	19,3 <sup>A</sup>	19,0 <sup>A</sup>	19,1 <sup>A</sup>	19,1 <sup>A</sup>	19,6 <sup>A</sup>	19,5 <sup>A</sup>	19,5 <sup>A</sup>	19,1 <sup>A</sup>
2011	18,9 <sup>A</sup>	18,4 <sup>A</sup>	18,3 <sup>A</sup>	18,3 <sup>A</sup>	18,3 <sup>A</sup>	..	..	..	..	..	..	..
<b>Services d'enseignement - 61</b>												
2007	24,1	23,4	24,2	24,0	23,6	24,5	24,2	24,4	25,1	24,5	25,1	24,1
2008	24,1	24,2	24,7	24,7	25,3	25,7	25,1	25,7	25,1	24,9	24,8	25,4
2009	26,1 <sup>A</sup>	27,0 <sup>A</sup>	26,0 <sup>A</sup>	26,6 <sup>A</sup>	26,1 <sup>A</sup>	26,1 <sup>A</sup>	26,9 <sup>B</sup>	23,0 <sup>B</sup>	23,9 <sup>B</sup>	24,0 <sup>A</sup>	24,6 <sup>A</sup>	25,0 <sup>A</sup>
2010	25,3 <sup>A</sup>	25,6 <sup>A</sup>	25,3 <sup>A</sup>	25,1 <sup>A</sup>	25,4 <sup>A</sup>	25,1 <sup>A</sup>	28,6 <sup>B</sup>	26,6 <sup>B</sup>	22,0 <sup>B</sup>	25,1 <sup>A</sup>	24,5 <sup>A</sup>	24,5 <sup>A</sup>
2011	25,2 <sup>D</sup>	24,7 <sup>A</sup>	24,9 <sup>A</sup>	24,9 <sup>A</sup>	26,0 <sup>A</sup>	..	..	..	..	..	..	..

Tableau 1-5 – suite

**Estimations désaisonnalisées de l'emploi, pour l'ensemble des salariés, pour une sélection d'industries —  
Nouveau-Brunswick**

Industrie - SCIAN	Janv.	Févr.	Mars	Avr.	Mai	Juin	Juill.	Août	Sept.	Oct.	Nov.	Déc.
en milliers												
<b>Soins de santé et assistance sociale - 62</b>												
2007	36,8	37,0	36,8	36,7	37,0	37,1	37,9	37,7	38,3	38,3	38,1	38,3
2008	38,3	38,5	38,3	38,7	38,3	39,1	38,4	38,6	38,8	38,8	39,2	39,8
2009	39,4 <sup>A</sup>	39,7 <sup>A</sup>	40,2 <sup>A</sup>	40,3 <sup>A</sup>	40,5 <sup>A</sup>	40,4 <sup>A</sup>	40,5 <sup>A</sup>	40,8 <sup>A</sup>	41,2 <sup>A</sup>	41,1 <sup>A</sup>	41,5 <sup>A</sup>	42,0 <sup>A</sup>
2010	41,9 <sup>A</sup>	41,8 <sup>A</sup>	42,1 <sup>A</sup>	42,4 <sup>A</sup>	41,9 <sup>A</sup>	41,4 <sup>A</sup>	41,7 <sup>A</sup>	42,8 <sup>A</sup>	42,5 <sup>A</sup>	42,2 <sup>A</sup>	42,0 <sup>A</sup>	41,7 <sup>A</sup>
2011	42,4 <sup>A</sup>	36,7 <sup>A</sup>	41,2 <sup>A</sup>	41,1 <sup>A</sup>	40,8 <sup>A</sup>	..	..	..	..	..	..	..
<b>Arts, spectacles et loisirs - 71</b>												
2007	4,2	4,3	4,3	4,2	4,2	4,3	4,2	4,2	4,5	4,2	4,3	4,3
2008	4,3	4,4	4,4	4,3	3,8	3,7	3,7	3,6	3,5	3,8	3,6	3,7
2009	3,8 <sup>A</sup>	3,7 <sup>A</sup>	3,7 <sup>A</sup>	3,8 <sup>A</sup>	3,7 <sup>A</sup>	3,7 <sup>A</sup>	3,7 <sup>A</sup>	3,8 <sup>A</sup>	3,8 <sup>A</sup>	3,8 <sup>A</sup>	3,7 <sup>A</sup>	3,7 <sup>A</sup>
2010	3,8 <sup>A</sup>	3,5 <sup>A</sup>	3,6 <sup>A</sup>	3,9 <sup>A</sup>	4,2 <sup>A</sup>	4,4 <sup>A</sup>	4,6 <sup>B</sup>	4,6 <sup>A</sup>	4,7 <sup>A</sup>	4,4 <sup>A</sup>	4,7 <sup>A</sup>	4,6 <sup>A</sup>
2011	4,6 <sup>A</sup>	4,5 <sup>A</sup>	4,5 <sup>A</sup>	4,4 <sup>A</sup>	4,4 <sup>A</sup>	..	..	..	..	..	..	..
<b>Hébergement et services de restauration - 72</b>												
2007	22,3	22,5	22,5	22,5	22,7	22,4	22,6	22,6	23,0	23,0	23,2	23,0
2008	22,9	22,4	22,6	22,7	22,7	22,3	22,8	22,9	23,1	23,0	23,1	23,2
2009	23,6 <sup>A</sup>	23,8 <sup>A</sup>	24,1 <sup>A</sup>	24,4 <sup>A</sup>	24,0 <sup>A</sup>	24,6 <sup>A</sup>	24,3 <sup>A</sup>	24,5 <sup>A</sup>	24,5 <sup>A</sup>	24,5 <sup>A</sup>	24,4 <sup>A</sup>	24,7 <sup>A</sup>
2010	23,4 <sup>A</sup>	23,8 <sup>A</sup>	23,6 <sup>A</sup>	23,4 <sup>A</sup>	23,2 <sup>A</sup>	22,7 <sup>A</sup>	23,2 <sup>A</sup>	23,2 <sup>A</sup>	23,8 <sup>A</sup>	23,5 <sup>A</sup>	23,5 <sup>A</sup>	23,4 <sup>A</sup>
2011	23,3 <sup>A</sup>	23,4 <sup>A</sup>	23,5 <sup>A</sup>	23,2 <sup>A</sup>	23,0 <sup>A</sup>	..	..	..	..	..	..	..
<b>Autres services, sauf les administrations publiques - 81</b>												
2007	8,5	8,4	8,5	8,4	8,5	8,5	8,5	8,6	8,9	8,7	8,6	8,7
2008	8,7	8,8	8,7	8,8	8,8	8,7	8,7	8,6	8,6	8,7	8,7	8,6
2009	8,7 <sup>A</sup>	8,7 <sup>A</sup>	8,7 <sup>A</sup>	8,6 <sup>A</sup>	8,6 <sup>A</sup>	8,7 <sup>A</sup>	8,7 <sup>A</sup>	8,7 <sup>A</sup>	8,7 <sup>A</sup>	8,6 <sup>A</sup>	8,8 <sup>A</sup>	8,9 <sup>A</sup>
2010	8,9 <sup>A</sup>	8,8 <sup>A</sup>	9,3 <sup>A</sup>	9,2 <sup>A</sup>	9,2 <sup>A</sup>	9,1 <sup>A</sup>	9,1 <sup>A</sup>	9,1 <sup>A</sup>	9,3 <sup>A</sup>	9,4 <sup>A</sup>	9,4 <sup>A</sup>	9,6 <sup>A</sup>
2011	9,6 <sup>A</sup>	9,5 <sup>A</sup>	9,5 <sup>A</sup>	9,4 <sup>A</sup>	9,1 <sup>A</sup>	..	..	..	..	..	..	..
<b>Administrations publiques - 91</b>												
2007	25,0	24,9	25,0	25,0	25,1	24,9	25,3	25,5	25,4	25,3	25,4	25,5
2008	26,1	25,8	25,9	26,0	26,2	26,2	25,8	25,7	25,7	25,8	26,3	26,3
2009	26,2 <sup>A</sup>	26,5 <sup>A</sup>	26,2 <sup>A</sup>	26,2 <sup>A</sup>	26,2 <sup>A</sup>	25,8 <sup>A</sup>	26,0 <sup>A</sup>	26,1 <sup>A</sup>	26,4 <sup>A</sup>	26,1 <sup>A</sup>	26,2 <sup>A</sup>	26,6 <sup>A</sup>
2010	26,4 <sup>A</sup>	26,2 <sup>A</sup>	26,4 <sup>A</sup>	26,1 <sup>A</sup>	26,1 <sup>A</sup>	26,1 <sup>A</sup>	25,9 <sup>A</sup>	26,2 <sup>A</sup>	26,6 <sup>A</sup>	26,9 <sup>A</sup>	26,4 <sup>A</sup>	26,3 <sup>A</sup>
2011	27,6 <sup>A</sup>	27,7 <sup>A</sup>	27,7 <sup>A</sup>	27,6 <sup>A</sup>	27,9 <sup>A</sup>	..	..	..	..	..	..	..

**Tableau 1-6**  
**Estimations désaisonnalisées de l'emploi, pour l'ensemble des salariés, pour une sélection d'industries — Québec**

Industrie - SCIAN	Janv.	Févr.	Mars	Avr.	Mai	Juin	Juill.	Août	Sept.	Oct.	Nov.	Déc.
en milliers												
<b>Ensemble des industries incluant les entreprises non classifiées - 00-91N</b>												
2007	3 352,5	3 345,0	3 346,7	3 340,2	3 352,9	3 357,1	3 357,0	3 361,8	3 356,9	3 362,6	3 364,2	3 356,7
2008	3 392,4	3 386,0	3 382,2	3 385,9	3 395,6	3 392,2	3 391,3	3 395,1	3 400,9	3 398,7	3 388,2	3 382,9
2009	3 371,1 <sup>A</sup>	3 362,9 <sup>A</sup>	3 357,4 <sup>A</sup>	3 347,9 <sup>A</sup>	3 340,4 <sup>A</sup>	3 350,0 <sup>A</sup>	3 367,5 <sup>A</sup>	3 346,2 <sup>A</sup>	3 353,6 <sup>A</sup>	3 370,1 <sup>A</sup>	3 363,1 <sup>A</sup>	3 365,9 <sup>A</sup>
2010	3 367,7 <sup>A</sup>	3 355,3 <sup>A</sup>	3 367,3 <sup>A</sup>	3 381,6 <sup>A</sup>	3 375,0 <sup>A</sup>	3 380,1 <sup>A</sup>	3 392,4 <sup>A</sup>	3 388,9 <sup>A</sup>	3 400,2 <sup>A</sup>	3 393,6 <sup>A</sup>	3 392,4 <sup>A</sup>	3 406,7 <sup>A</sup>
2011	3 406,5 <sup>A</sup>	3 401,8 <sup>A</sup>	3 405,0 <sup>A</sup>	3 404,4 <sup>A</sup>	3 402,2 <sup>A</sup>	..	..	..	..	..	..	..
<b>Ensemble des industries excluant les entreprises non classifiées - 11-91N</b>												
2007	3 286,6	3 292,2	3 299,9	3 289,5	3 306,8	3 309,3	3 311,6	3 325,9	3 321,4	3 321,7	3 318,8	3 310,3
2008	3 337,5	3 329,0	3 323,1	3 339,4	3 346,8	3 340,5	3 341,4	3 346,2	3 349,8	3 345,2	3 334,7	3 331,1
2009	3 320,0 <sup>A</sup>	3 310,7 <sup>A</sup>	3 304,1 <sup>A</sup>	3 296,4 <sup>A</sup>	3 287,2 <sup>A</sup>	3 292,1 <sup>A</sup>	3 309,6 <sup>A</sup>	3 288,8 <sup>A</sup>	3 290,4 <sup>A</sup>	3 303,9 <sup>A</sup>	3 307,6 <sup>A</sup>	3 309,7 <sup>A</sup>
2010	3 309,5 <sup>A</sup>	3 293,4 <sup>A</sup>	3 302,8 <sup>A</sup>	3 314,5 <sup>A</sup>	3 302,7 <sup>A</sup>	3 304,2 <sup>A</sup>	3 310,6 <sup>A</sup>	3 305,3 <sup>A</sup>	3 313,5 <sup>A</sup>	3 311,0 <sup>A</sup>	3 311,3 <sup>A</sup>	3 331,3 <sup>A</sup>
2011	3 332,1 <sup>A</sup>	3 329,5 <sup>A</sup>	3 329,6 <sup>A</sup>	3 326,0 <sup>A</sup>	3 319,2 <sup>A</sup>	..	..	..	..	..	..	..
<b>Branche productrice de biens - 11-33N</b>												
2007	699,3	700,0	696,9	687,6	692,2	691,9	684,4	689,6	685,0	683,5	682,3	677,2
2008	680,6	679,1	673,2	675,3	675,1	671,5	669,0	668,4	666,1	663,0	655,6	652,5
2009	647,3 <sup>A</sup>	640,8 <sup>A</sup>	635,6 <sup>A</sup>	636,0 <sup>A</sup>	638,3 <sup>A</sup>	638,4 <sup>A</sup>	638,5 <sup>A</sup>	634,2 <sup>A</sup>	635,9 <sup>A</sup>	637,3 <sup>A</sup>	631,7 <sup>A</sup>	628,1 <sup>A</sup>
2010	634,6 <sup>A</sup>	630,2 <sup>A</sup>	632,1 <sup>A</sup>	637,9 <sup>A</sup>	636,1 <sup>A</sup>	636,3 <sup>A</sup>	634,1 <sup>A</sup>	634,9 <sup>A</sup>	633,3 <sup>A</sup>	631,4 <sup>A</sup>	631,2 <sup>A</sup>	637,0 <sup>A</sup>
2011	636,5 <sup>A</sup>	642,5 <sup>A</sup>	639,8 <sup>A</sup>	637,6 <sup>A</sup>	637,4 <sup>A</sup>	..	..	..	..	..	..	..
<b>Forestière, exploitation et soutien - 11N</b>												
2007	16,0	16,1	15,9	15,7	15,8	15,0	15,0	14,9	14,9	15,0	15,3	14,6
2008	14,7	14,7	14,2	13,2	12,9	12,9	13,1	13,2	13,0	13,3	12,8	13,2
2009	12,8 <sup>A</sup>	12,3 <sup>A</sup>	11,8 <sup>A</sup>	11,7 <sup>A</sup>	12,1 <sup>A</sup>	12,7 <sup>A</sup>	12,8 <sup>A</sup>	12,5 <sup>A</sup>	12,3 <sup>A</sup>	12,0 <sup>A</sup>	12,1 <sup>A</sup>	11,8 <sup>A</sup>
2010	11,3 <sup>A</sup>	11,0 <sup>A</sup>	11,2 <sup>A</sup>	11,7 <sup>A</sup>	11,5 <sup>A</sup>	11,3 <sup>A</sup>	11,5 <sup>A</sup>	11,7 <sup>A</sup>	11,5 <sup>A</sup>	11,3 <sup>A</sup>	10,9 <sup>A</sup>	11,2 <sup>A</sup>
2011	11,1 <sup>A</sup>	11,0 <sup>A</sup>	11,0 <sup>A</sup>	10,7 <sup>A</sup>	9,4 <sup>A</sup>	..	..	..	..	..	..	..
<b>Extraction minière, exploitation en carrière, et extraction de pétrole et de gaz - 21</b>												
2007	12,8	12,8	12,9	12,9	13,0	13,0	12,8	13,6	13,8	13,3	13,9	13,8
2008	13,4	13,2	13,4	14,2	14,3	14,7	14,8	14,5	13,9	14,0	13,5	13,4
2009	13,4 <sup>A</sup>	12,7 <sup>A</sup>	12,3 <sup>A</sup>	11,7 <sup>A</sup>	11,1 <sup>A</sup>	11,7 <sup>A</sup>	11,8 <sup>B</sup>	11,5 <sup>A</sup>	11,4 <sup>A</sup>	11,6 <sup>A</sup>	10,9 <sup>A</sup>	11,7 <sup>A</sup>
2010	11,9 <sup>A</sup>	12,9 <sup>A</sup>	12,7 <sup>A</sup>	13,0 <sup>A</sup>	13,1 <sup>A</sup>	13,0 <sup>A</sup>	13,3 <sup>A</sup>	12,7 <sup>A</sup>	12,7 <sup>A</sup>	12,9 <sup>A</sup>	12,9 <sup>A</sup>	13,6 <sup>A</sup>
2011	13,7 <sup>A</sup>	14,1 <sup>A</sup>	14,0 <sup>A</sup>	13,4 <sup>A</sup>	13,3 <sup>A</sup>	..	..	..	..	..	..	..
<b>Services publics - 22</b>												
2007	28,9	29,0	28,8	28,1	30,9	30,9	30,9	31,1	30,6	30,7	31,8	31,7
2008	31,7	31,3	31,0	30,8	30,8	30,4	30,1	31,2	31,7	31,8	31,3	31,2
2009	31,6 <sup>A</sup>	31,0 <sup>B</sup>	30,5 <sup>A</sup>	30,2 <sup>A</sup>	29,6 <sup>A</sup>	29,7 <sup>A</sup>	28,2 <sup>A</sup>	27,5 <sup>A</sup>	27,7 <sup>A</sup>	28,6 <sup>A</sup>	27,7 <sup>A</sup>	27,5 <sup>A</sup>
2010	27,6 <sup>A</sup>	27,0 <sup>A</sup>	27,1 <sup>A</sup>	27,8 <sup>A</sup>	27,7 <sup>B</sup>	27,9 <sup>A</sup>	28,3 <sup>B</sup>	27,6 <sup>A</sup>	27,6 <sup>A</sup>	27,5 <sup>A</sup>	27,3 <sup>A</sup>	28,5 <sup>A</sup>
2011	29,0 <sup>A</sup>	29,3 <sup>A</sup>	30,0 <sup>A</sup>	30,5 <sup>A</sup>	30,4 <sup>B</sup>	..	..	..	..	..	..	..
<b>Construction - 23</b>												
2007	144,8	145,4	145,7	146,0	148,5	149,1	148,1	149,1	148,6	149,6	150,1	152,4
2008	155,0	155,8	156,0	157,7	158,1	158,2	159,0	159,0	161,1	161,8	159,5	159,1
2009	160,1 <sup>A</sup>	158,5 <sup>A</sup>	158,0 <sup>A</sup>	160,5 <sup>A</sup>	161,2 <sup>A</sup>	162,4 <sup>A</sup>	164,7 <sup>A</sup>	165,6 <sup>A</sup>	166,8 <sup>A</sup>	166,8 <sup>A</sup>	166,1 <sup>A</sup>	164,4 <sup>A</sup>
2010	167,5 <sup>A</sup>	166,8 <sup>A</sup>	168,4 <sup>A</sup>	169,5 <sup>A</sup>	169,0 <sup>A</sup>	169,1 <sup>A</sup>	165,5 <sup>A</sup>	168,4 <sup>A</sup>	168,6 <sup>A</sup>	169,1 <sup>A</sup>	170,9 <sup>A</sup>	172,3 <sup>A</sup>
2011	175,8 <sup>A</sup>	176,8 <sup>A</sup>	176,5 <sup>A</sup>	173,9 <sup>A</sup>	171,0 <sup>A</sup>	..	..	..	..	..	..	..
<b>Fabrication - 31-33</b>												
2007	496,8	496,6	493,7	485,0	484,1	484,0	477,6	481,0	477,1	475,0	471,2	464,8
2008	465,8	464,1	458,6	459,4	459,1	455,3	452,0	450,6	446,4	442,1	438,5	435,6
2009	429,4 <sup>A</sup>	426,3 <sup>A</sup>	423,0 <sup>A</sup>	421,8 <sup>A</sup>	424,4 <sup>A</sup>	421,8 <sup>A</sup>	421,1 <sup>A</sup>	417,1 <sup>A</sup>	417,8 <sup>A</sup>	418,4 <sup>A</sup>	414,8 <sup>A</sup>	412,7 <sup>A</sup>
2010	416,3 <sup>A</sup>	412,5 <sup>A</sup>	412,7 <sup>A</sup>	415,8 <sup>A</sup>	414,8 <sup>A</sup>	415,0 <sup>A</sup>	415,5 <sup>A</sup>	414,6 <sup>A</sup>	412,9 <sup>A</sup>	410,6 <sup>A</sup>	409,2 <sup>A</sup>	411,4 <sup>A</sup>
2011	406,8 <sup>A</sup>	411,3 <sup>A</sup>	408,3 <sup>A</sup>	409,1 <sup>A</sup>	413,3 <sup>A</sup>	..	..	..	..	..	..	..
<b>Biens non durables - 311N</b>												
2007	..	..	..	..	..	..	..	..	..	..	..	..
2008	..	..	..	..	..	..	..	..	..	..	..	..
2009	..	..	..	..	..	..	..	..	..	..	..	..
2010	..	..	..	..	..	..	..	..	..	..	..	..
2011	..	..	..	..	..	..	..	..	..	..	..	..

Tableau 1-6 – suite

## Estimations désaisonnalisées de l'emploi, pour l'ensemble des salariés, pour une sélection d'industries — Québec

Industrie - SCIAN	Janv.	Févr.	Mars	Avr.	Mai	Juin	Juill.	Août	Sept.	Oct.	Nov.	Déc.
	en milliers											
<b>Biens durables - 321N</b>												
2007	..	..	..	..	..	..	..	..	..	..	..	..
2008	..	..	..	..	..	..	..	..	..	..	..	..
2009	..	..	..	..	..	..	..	..	..	..	..	..
2010	..	..	..	..	..	..	..	..	..	..	..	..
2011	..	..	..	..	..	..	..	..	..	..	..	..
<b>Branche productrice de services - 41-91N</b>												
2007	2 587,2	2 592,2	2 603,0	2 601,8	2 614,6	2 617,4	2 627,2	2 636,3	2 636,4	2 638,2	2 636,5	2 633,1
2008	2 657,0	2 649,9	2 649,9	2 664,1	2 671,6	2 669,0	2 672,5	2 677,8	2 683,7	2 682,3	2 679,2	2 678,6
2009	2 672,7 <sup>A</sup>	2 670,0 <sup>A</sup>	2 668,5 <sup>A</sup>	2 660,4 <sup>A</sup>	2 648,9 <sup>A</sup>	2 653,7 <sup>A</sup>	2 671,1 <sup>A</sup>	2 654,5 <sup>A</sup>	2 654,4 <sup>A</sup>	2 666,6 <sup>A</sup>	2 676,0 <sup>A</sup>	2 681,6 <sup>A</sup>
2010	2 674,9 <sup>A</sup>	2 663,2 <sup>A</sup>	2 670,7 <sup>A</sup>	2 676,6 <sup>A</sup>	2 666,6 <sup>A</sup>	2 667,8 <sup>A</sup>	2 676,5 <sup>A</sup>	2 670,4 <sup>A</sup>	2 680,2 <sup>A</sup>	2 679,6 <sup>A</sup>	2 680,1 <sup>A</sup>	2 694,3 <sup>A</sup>
2011	2 695,6 <sup>A</sup>	2 687,0 <sup>A</sup>	2 689,8 <sup>A</sup>	2 688,4 <sup>A</sup>	2 681,8 <sup>A</sup>	..	..	..	..	..	..	..
<b>Commerce - 41-45N</b>												
2007	615,0	619,3	629,1	621,4	624,3	626,8	629,0	631,1	631,9	631,7	630,3	630,5
2008	632,3	630,5	633,4	630,2	634,0	633,7	635,9	635,0	635,9	638,5	637,1	632,2
2009	632,7 <sup>A</sup>	628,1 <sup>A</sup>	625,1 <sup>A</sup>	626,5 <sup>A</sup>	624,4 <sup>A</sup>	625,3 <sup>A</sup>	625,0 <sup>A</sup>	624,2 <sup>A</sup>	623,4 <sup>A</sup>	624,3 <sup>A</sup>	624,1 <sup>A</sup>	628,7 <sup>A</sup>
2010	626,8 <sup>A</sup>	624,3 <sup>A</sup>	624,4 <sup>A</sup>	626,6 <sup>A</sup>	621,2 <sup>A</sup>	619,4 <sup>A</sup>	622,3 <sup>A</sup>	620,4 <sup>A</sup>	620,7 <sup>A</sup>	620,0 <sup>A</sup>	620,5 <sup>A</sup>	626,5 <sup>A</sup>
2011	623,6 <sup>A</sup>	619,7 <sup>A</sup>	616,5 <sup>A</sup>	613,1 <sup>A</sup>	612,3 <sup>A</sup>	..	..	..	..	..	..	..
<b>Commerce de gros - 41</b>												
2007	177,8	177,3	177,4	177,2	178,6	178,2	177,6	178,5	178,7	179,4	178,8	178,2
2008	178,2	178,9	177,8	175,9	177,4	177,8	178,1	177,2	177,8	177,8	177,6	176,1
2009	175,2 <sup>A</sup>	174,2 <sup>A</sup>	173,6 <sup>A</sup>	174,0 <sup>A</sup>	173,2 <sup>A</sup>	172,9 <sup>A</sup>	173,5 <sup>A</sup>	174,6 <sup>A</sup>	174,9 <sup>A</sup>	174,5 <sup>A</sup>	174,6 <sup>A</sup>	175,1 <sup>A</sup>
2010	175,4 <sup>A</sup>	174,5 <sup>A</sup>	174,8 <sup>A</sup>	175,3 <sup>A</sup>	173,9 <sup>A</sup>	173,4 <sup>A</sup>	174,6 <sup>A</sup>	173,9 <sup>A</sup>	175,0 <sup>A</sup>	174,8 <sup>A</sup>	174,4 <sup>A</sup>	174,1 <sup>A</sup>
2011	174,2 <sup>A</sup>	173,3 <sup>A</sup>	173,1 <sup>A</sup>	172,8 <sup>A</sup>	172,8 <sup>A</sup>	..	..	..	..	..	..	..
<b>Commerce de détail - 44-45</b>												
2007	437,2	442,0	451,7	444,2	445,8	448,5	451,4	452,6	453,2	452,4	451,6	452,4
2008	454,0	451,7	455,6	454,2	456,6	455,9	457,9	457,8	458,1	460,7	459,5	456,1
2009	457,5 <sup>A</sup>	453,9 <sup>A</sup>	451,5 <sup>A</sup>	452,5 <sup>A</sup>	451,2 <sup>A</sup>	452,4 <sup>A</sup>	451,5 <sup>A</sup>	449,6 <sup>A</sup>	448,5 <sup>A</sup>	449,8 <sup>A</sup>	449,5 <sup>A</sup>	453,6 <sup>A</sup>
2010	451,3 <sup>A</sup>	449,8 <sup>A</sup>	449,6 <sup>A</sup>	451,3 <sup>A</sup>	447,3 <sup>A</sup>	446,0 <sup>A</sup>	447,6 <sup>A</sup>	446,5 <sup>A</sup>	445,8 <sup>A</sup>	445,2 <sup>A</sup>	446,1 <sup>A</sup>	452,4 <sup>A</sup>
2011	449,4 <sup>A</sup>	446,3 <sup>A</sup>	443,4 <sup>A</sup>	440,3 <sup>A</sup>	439,6 <sup>A</sup>	..	..	..	..	..	..	..
<b>Transport et entreposage - 48-49</b>												
2007	154,9	154,8	153,9	155,4	154,1	154,1	154,8	156,0	157,3	156,7	155,6	155,9
2008	153,4	154,8	150,9	157,5	158,2	157,1	156,9	157,5	156,3	156,0	155,2	155,2
2009	154,4 <sup>A</sup>	150,5 <sup>A</sup>	149,3 <sup>A</sup>	148,6 <sup>A</sup>	147,9 <sup>A</sup>	147,9 <sup>A</sup>	148,5 <sup>A</sup>	147,8 <sup>A</sup>	147,7 <sup>A</sup>	147,5 <sup>A</sup>	147,1 <sup>A</sup>	146,2 <sup>A</sup>
2010	147,6 <sup>A</sup>	148,3 <sup>A</sup>	148,8 <sup>A</sup>	148,2 <sup>A</sup>	147,7 <sup>A</sup>	148,4 <sup>A</sup>	148,9 <sup>A</sup>	147,7 <sup>A</sup>	148,5 <sup>A</sup>	147,3 <sup>A</sup>	148,1 <sup>A</sup>	149,0 <sup>A</sup>
2011	150,3 <sup>A</sup>	150,7 <sup>A</sup>	150,5 <sup>A</sup>	150,9 <sup>A</sup>	150,0 <sup>A</sup>	..	..	..	..	..	..	..
<b>Industrie de l'information et industrie culturelle - 51</b>												
2007	73,6	73,7	74,8	74,4	74,8	74,1	73,8	75,2	75,7	75,8	75,5	75,2
2008	75,7	77,0	77,2	74,6	74,5	73,6	73,5	74,5	74,9	75,1	73,6	73,7
2009	75,1 <sup>A</sup>	74,9 <sup>A</sup>	74,2 <sup>A</sup>	75,9 <sup>A</sup>	74,0 <sup>A</sup>	72,2 <sup>A</sup>	73,2 <sup>A</sup>	72,4 <sup>A</sup>	72,1 <sup>A</sup>	72,6 <sup>A</sup>	72,3 <sup>A</sup>	72,5 <sup>A</sup>
2010	73,4 <sup>A</sup>	73,3 <sup>A</sup>	73,2 <sup>A</sup>	74,1 <sup>A</sup>	73,2 <sup>A</sup>	74,0 <sup>A</sup>	73,7 <sup>A</sup>	73,1 <sup>A</sup>	73,3 <sup>A</sup>	72,8 <sup>A</sup>	72,1 <sup>A</sup>	75,3 <sup>A</sup>
2011	75,7 <sup>A</sup>	74,5 <sup>A</sup>	75,1 <sup>A</sup>	75,9 <sup>A</sup>	75,2 <sup>A</sup>	..	..	..	..	..	..	..
<b>Finance et assurances - 52</b>												
2007	144,7	144,9	144,3	145,9	146,3	146,9	146,0	145,0	146,0	146,6	146,0	144,6
2008	146,9	148,0	147,3	147,5	149,1	149,6	150,1	150,4	150,5	148,6	148,2	148,1
2009	148,3 <sup>A</sup>	147,6 <sup>A</sup>	149,1 <sup>A</sup>	148,9 <sup>A</sup>	148,6 <sup>A</sup>	149,2 <sup>A</sup>	150,1 <sup>A</sup>	150,5 <sup>A</sup>	149,7 <sup>A</sup>	150,3 <sup>A</sup>	156,4 <sup>A</sup>	154,3 <sup>A</sup>
2010	153,5 <sup>A</sup>	152,0 <sup>A</sup>	152,8 <sup>A</sup>	151,8 <sup>A</sup>	150,2 <sup>A</sup>	148,5 <sup>A</sup>	149,4 <sup>A</sup>	149,5 <sup>A</sup>	150,7 <sup>A</sup>	151,8 <sup>A</sup>	152,0 <sup>A</sup>	149,8 <sup>A</sup>
2011	149,1 <sup>A</sup>	149,9 <sup>A</sup>	150,3 <sup>A</sup>	153,1 <sup>A</sup>	150,8 <sup>A</sup>	..	..	..	..	..	..	..
<b>Services immobiliers et services de location et de location à bail - 53</b>												
2007	47,6	47,9	48,5	48,8	49,1	48,8	49,1	49,5	49,2	49,4	49,3	49,4
2008	49,4	49,0	49,1	49,2	48,9	49,4	49,8	49,5	50,0	48,9	48,0	47,6
2009	48,2 <sup>A</sup>	48,2 <sup>A</sup>	48,1 <sup>A</sup>	48,3 <sup>A</sup>	48,6 <sup>A</sup>	48,6 <sup>A</sup>	49,2 <sup>A</sup>	49,1 <sup>A</sup>	49,4 <sup>A</sup>	49,0 <sup>A</sup>	49,2 <sup>A</sup>	49,8 <sup>A</sup>
2010	49,5 <sup>A</sup>	49,1 <sup>A</sup>	48,7 <sup>A</sup>	49,0 <sup>A</sup>	48,9 <sup>A</sup>	49,7 <sup>A</sup>	50,2 <sup>A</sup>	49,6 <sup>A</sup>	50,4 <sup>A</sup>	49,7 <sup>A</sup>	49,7 <sup>A</sup>	49,8 <sup>A</sup>
2011	49,9 <sup>A</sup>	50,4 <sup>A</sup>	50,3 <sup>A</sup>	50,2 <sup>A</sup>	50,1 <sup>A</sup>	..	..	..	..	..	..	..

Tableau 1-6 – suite

## Estimations désaisonnalisées de l'emploi, pour l'ensemble des salariés, pour une sélection d'industries — Québec

Industrie - SCIAN	Janv.	Févr.	Mars	Avr.	Mai	Juin	Juill.	Août	Sept.	Oct.	Nov.	Déc.
en milliers												
<b>Services professionnels, scientifiques et techniques - 54</b>												
2007	161,5	161,3	161,7	161,2	161,9	163,2	163,0	165,0	164,7	164,7	164,3	165,0
2008	165,4	166,6	167,4	168,9	170,2	171,6	172,6	172,8	173,9	174,3	173,7	172,9
2009	172,2 <sup>A</sup>	172,7 <sup>A</sup>	172,6 <sup>A</sup>	173,4 <sup>A</sup>	171,7 <sup>A</sup>	170,3 <sup>A</sup>	170,3 <sup>A</sup>	169,6 <sup>A</sup>	169,0 <sup>A</sup>	169,5 <sup>A</sup>	170,4 <sup>A</sup>	172,1 <sup>A</sup>
2010	173,1 <sup>A</sup>	172,2 <sup>A</sup>	173,4 <sup>A</sup>	173,5 <sup>A</sup>	172,3 <sup>A</sup>	173,4 <sup>A</sup>	175,5 <sup>A</sup>	174,7 <sup>A</sup>	175,4 <sup>A</sup>	175,4 <sup>A</sup>	175,9 <sup>A</sup>	175,8 <sup>A</sup>
2011	175,2 <sup>A</sup>	175,3 <sup>A</sup>	175,8 <sup>A</sup>	175,3 <sup>A</sup>	175,3 <sup>A</sup>	..	..	..	..	..	..	..
<b>Gestion de sociétés et d'entreprises - 55</b>												
2007	17,8	17,7	17,1	17,7	18,3	18,1	17,1	17,6	17,8	17,3	17,6	17,6
2008	18,3	18,1	16,7	18,0	18,1	18,2	17,3	18,0	17,7	16,8	16,6	18,0
2009	17,5 <sup>A</sup>	17,5 <sup>A</sup>	17,7 <sup>A</sup>	18,0 <sup>A</sup>	17,4 <sup>A</sup>	17,8 <sup>A</sup>	17,7 <sup>A</sup>	16,9 <sup>A</sup>	17,4 <sup>A</sup>	18,0 <sup>A</sup>	17,8 <sup>A</sup>	18,0 <sup>A</sup>
2010	17,4 <sup>A</sup>	17,9 <sup>A</sup>	17,8 <sup>A</sup>	17,7 <sup>A</sup>	17,6 <sup>A</sup>	18,0 <sup>A</sup>	17,6 <sup>A</sup>	17,5 <sup>A</sup>	17,5 <sup>A</sup>	16,3 <sup>A</sup>	16,2 <sup>A</sup>	16,5 <sup>A</sup>
2011	15,6 <sup>A</sup>	15,8 <sup>A</sup>	15,6 <sup>A</sup>	15,7 <sup>A</sup>	16,5 <sup>A</sup>	..	..	..	..	..	..	..
<b>Services administratifs, services de soutien, services de gestion des déchets et services d'assainissement - 56</b>												
2007	147,1	146,7	146,6	147,7	152,2	151,3	152,6	152,7	153,2	153,4	152,7	153,4
2008	154,7	154,4	154,4	154,9	154,5	153,5	153,8	153,6	153,9	153,4	154,9	153,4
2009	151,6 <sup>A</sup>	151,3 <sup>A</sup>	149,8 <sup>A</sup>	147,3 <sup>A</sup>	145,3 <sup>A</sup>	145,7 <sup>A</sup>	145,0 <sup>A</sup>	145,6 <sup>A</sup>	145,4 <sup>A</sup>	144,4 <sup>A</sup>	145,1 <sup>A</sup>	146,8 <sup>A</sup>
2010	144,0 <sup>A</sup>	143,5 <sup>A</sup>	143,3 <sup>A</sup>	146,1 <sup>A</sup>	146,8 <sup>A</sup>	148,4 <sup>A</sup>	149,2 <sup>A</sup>	148,8 <sup>A</sup>	147,9 <sup>A</sup>	148,4 <sup>A</sup>	147,8 <sup>A</sup>	147,7 <sup>A</sup>
2011	150,4 <sup>A</sup>	149,2 <sup>A</sup>	148,6 <sup>A</sup>	148,3 <sup>A</sup>	149,1 <sup>A</sup>	..	..	..	..	..	..	..
<b>Services d'enseignement - 61</b>												
2007	262,4	263,6	264,2	265,6	267,0	265,4	271,6	268,2	266,2	265,4	266,0	265,0
2008	269,1	267,1	269,7	271,0	274,5	271,9	270,4	272,5	271,4	270,0	272,1	272,0
2009	269,7 <sup>A</sup>	274,6 <sup>A</sup>	275,4 <sup>A</sup>	272,5 <sup>A</sup>	272,2 <sup>A</sup>	272,8 <sup>A</sup>	286,2 <sup>A</sup>	273,3 <sup>A</sup>	273,3 <sup>A</sup>	277,3 <sup>A</sup>	275,5 <sup>A</sup>	275,5 <sup>A</sup>
2010	276,4 <sup>A</sup>	273,5 <sup>A</sup>	275,4 <sup>A</sup>	276,0 <sup>A</sup>	277,3 <sup>A</sup>	273,9 <sup>A</sup>	270,8 <sup>A</sup>	273,7 <sup>A</sup>	274,9 <sup>A</sup>	278,5 <sup>A</sup>	276,3 <sup>A</sup>	276,7 <sup>A</sup>
2011	279,0 <sup>A</sup>	275,5 <sup>A</sup>	279,3 <sup>A</sup>	279,1 <sup>A</sup>	277,8 <sup>A</sup>	..	..	..	..	..	..	..
<b>Soins de santé et assistance sociale - 62</b>												
2007	365,9	365,8	365,4	366,3	371,4	369,9	369,9	370,6	370,4	370,5	372,1	367,7
2008	376,9	371,2	370,6	372,1	372,5	373,4	372,7	373,6	375,3	377,2	376,3	379,0
2009	379,4 <sup>A</sup>	381,6 <sup>A</sup>	383,6 <sup>A</sup>	381,4 <sup>A</sup>	381,1 <sup>A</sup>	382,5 <sup>A</sup>	383,6 <sup>A</sup>	382,6 <sup>A</sup>	383,9 <sup>A</sup>	385,2 <sup>A</sup>	387,6 <sup>A</sup>	389,7 <sup>A</sup>
2010	386,8 <sup>A</sup>	385,5 <sup>A</sup>	387,1 <sup>A</sup>	386,8 <sup>A</sup>	386,1 <sup>A</sup>	387,2 <sup>A</sup>	389,9 <sup>A</sup>	390,5 <sup>A</sup>	390,9 <sup>A</sup>	390,4 <sup>A</sup>	391,2 <sup>A</sup>	395,1 <sup>A</sup>
2011	394,0 <sup>A</sup>	394,5 <sup>A</sup>	395,9 <sup>A</sup>	397,2 <sup>A</sup>	394,0 <sup>A</sup>	..	..	..	..	..	..	..
<b>Arts, spectacles et loisirs - 71</b>												
2007	53,3	53,0	52,8	53,1	52,8	53,7	54,1	53,2	53,9	54,1	53,9	54,8
2008	54,9	55,3	54,8	54,7	53,0	53,6	53,7	54,2	55,1	55,3	56,1	56,7
2009	56,0 <sup>A</sup>	55,9 <sup>A</sup>	55,7 <sup>A</sup>	55,1 <sup>A</sup>	57,1 <sup>A</sup>	56,3 <sup>A</sup>	55,6 <sup>A</sup>	55,5 <sup>B</sup>	56,0 <sup>A</sup>	56,1 <sup>A</sup>	55,3 <sup>A</sup>	54,6 <sup>A</sup>
2010	54,6 <sup>A</sup>	54,7 <sup>A</sup>	55,5 <sup>A</sup>	55,9 <sup>A</sup>	55,5 <sup>A</sup>	55,9 <sup>A</sup>	56,1 <sup>A</sup>	55,7 <sup>A</sup>	56,5 <sup>A</sup>	55,7 <sup>A</sup>	55,2 <sup>A</sup>	56,4 <sup>A</sup>
2011	57,6 <sup>A</sup>	56,5 <sup>A</sup>	55,8 <sup>A</sup>	55,7 <sup>A</sup>	55,6 <sup>A</sup>	..	..	..	..	..	..	..
<b>Hébergement et services de restauration - 72</b>												
2007	217,5	217,1	216,5	217,0	217,0	218,1	219,4	221,4	220,9	222,3	222,5	222,6
2008	223,6	223,2	222,6	225,8	226,6	226,0	226,5	225,6	226,9	226,7	226,4	228,4
2009	226,5 <sup>A</sup>	225,1 <sup>A</sup>	225,4 <sup>A</sup>	224,1 <sup>A</sup>	223,5 <sup>A</sup>	222,8 <sup>A</sup>	222,7 <sup>A</sup>	223,9 <sup>A</sup>	224,3 <sup>A</sup>	224,5 <sup>A</sup>	224,5 <sup>A</sup>	224,3 <sup>A</sup>
2010	222,9 <sup>A</sup>	222,6 <sup>A</sup>	222,9 <sup>A</sup>	222,2 <sup>A</sup>	220,1 <sup>A</sup>	222,2 <sup>A</sup>	222,9 <sup>A</sup>	221,9 <sup>A</sup>	222,7 <sup>A</sup>	223,0 <sup>A</sup>	223,7 <sup>A</sup>	223,3 <sup>A</sup>
2011	224,2 <sup>A</sup>	223,0 <sup>A</sup>	222,5 <sup>A</sup>	221,8 <sup>A</sup>	221,2 <sup>A</sup>	..	..	..	..	..	..	..
<b>Autres services, sauf les administrations publiques - 81</b>												
2007	114,3	113,6	114,1	114,1	114,7	114,6	114,6	115,5	114,4	114,8	115,1	115,0
2008	116,4	116,0	116,0	116,1	116,0	115,6	115,9	115,8	116,1	116,1	115,5	115,0
2009	114,4 <sup>A</sup>	113,9 <sup>A</sup>	113,9 <sup>A</sup>	113,9 <sup>A</sup>	113,5 <sup>A</sup>	114,4 <sup>A</sup>	114,4 <sup>A</sup>	114,2 <sup>A</sup>	114,9 <sup>A</sup>	116,6 <sup>A</sup>	115,9 <sup>A</sup>	116,7 <sup>A</sup>
2010	116,2 <sup>A</sup>	115,5 <sup>A</sup>	115,7 <sup>A</sup>	116,0 <sup>A</sup>	115,6 <sup>A</sup>	115,8 <sup>A</sup>	115,8 <sup>A</sup>	115,5 <sup>A</sup>	116,0 <sup>A</sup>	116,0 <sup>A</sup>	116,5 <sup>A</sup>	116,9 <sup>A</sup>
2011	117,1 <sup>A</sup>	117,1 <sup>A</sup>	116,8 <sup>A</sup>	116,4 <sup>A</sup>	115,8 <sup>A</sup>	..	..	..	..	..	..	..
<b>Administrations publiques - 91</b>												
2007	211,7	212,8	214,1	213,1	210,8	212,4	212,3	215,2	214,8	215,3	215,6	216,4
2008	219,8	218,7	219,6	223,5	221,7	221,9	223,3	224,9	225,7	225,2	225,5	226,7
2009	226,7 <sup>A</sup>	228,0 <sup>A</sup>	228,5 <sup>A</sup>	226,6 <sup>A</sup>	223,5 <sup>A</sup>	227,9 <sup>A</sup>	229,4 <sup>A</sup>	229,0 <sup>A</sup>	228,2 <sup>A</sup>	231,2 <sup>A</sup>	234,8 <sup>A</sup>	232,3 <sup>A</sup>
2010	232,7 <sup>A</sup>	230,8 <sup>A</sup>	231,5 <sup>A</sup>	232,7 <sup>A</sup>	234,1 <sup>A</sup>	232,9 <sup>A</sup>	234,4 <sup>A</sup>	231,6 <sup>A</sup>	234,6 <sup>A</sup>	234,2 <sup>A</sup>	234,9 <sup>A</sup>	235,7 <sup>A</sup>
2011	233,9 <sup>A</sup>	234,9 <sup>A</sup>	236,9 <sup>A</sup>	235,6 <sup>A</sup>	238,2 <sup>A</sup>	..	..	..	..	..	..	..

**Tableau 1-7**  
**Estimations désaisonnalisées de l'emploi, pour l'ensemble des salariés, pour une sélection d'industries — Ontario**

Industrie - SCIAN	Janv.	Févr.	Mars	Avr.	Mai	Juin	Juill.	Août	Sept.	Oct.	Nov.	Déc.
en milliers												
<b>Ensemble des industries incluant les entreprises non classifiées - 00-91N</b>												
2007	5 584,7	5 591,9	5 588,6	5 612,8	5 608,2	5 619,0	5 618,5	5 626,6	5 617,1	5 649,3	5 651,8	5 646,1
2008	5 691,9	5 710,5	5 718,2	5 717,5	5 725,6	5 736,0	5 723,9	5 729,6	5 718,6	5 715,2	5 681,4	5 665,6
2009	5 646,0 <sup>A</sup>	5 621,3 <sup>A</sup>	5 599,6 <sup>A</sup>	5 582,6 <sup>A</sup>	5 565,8 <sup>A</sup>	5 556,3 <sup>A</sup>	5 573,3 <sup>A</sup>	5 547,9 <sup>A</sup>	5 560,4 <sup>A</sup>	5 573,6 <sup>A</sup>	5 568,1 <sup>A</sup>	5 579,2 <sup>A</sup>
2010	5 581,3 <sup>A</sup>	5 589,7 <sup>A</sup>	5 606,0 <sup>A</sup>	5 623,8 <sup>A</sup>	5 617,3 <sup>A</sup>	5 639,0 <sup>A</sup>	5 666,9 <sup>A</sup>	5 661,8 <sup>A</sup>	5 667,9 <sup>A</sup>	5 665,2 <sup>A</sup>	5 673,3 <sup>A</sup>	5 690,3 <sup>A</sup>
2011	5 690,8 <sup>A</sup>	5 700,7 <sup>A</sup>	5 706,9 <sup>A</sup>	5 701,7 <sup>A</sup>	5 694,8 <sup>A</sup>	..	..	..	..	..	..	..
<b>Ensemble des industries excluant les entreprises non classifiées - 11-91N</b>												
2007	5 488,2	5 497,4	5 495,5	5 514,4	5 526,9	5 533,9	5 538,9	5 570,5	5 560,8	5 588,2	5 585,1	5 574,9
2008	5 613,3	5 626,7	5 636,1	5 645,0	5 658,8	5 666,9	5 659,5	5 666,0	5 653,3	5 650,0	5 613,7	5 592,6
2009	5 567,2 <sup>A</sup>	5 542,3 <sup>A</sup>	5 516,7 <sup>A</sup>	5 499,7 <sup>A</sup>	5 480,8 <sup>A</sup>	5 468,9 <sup>A</sup>	5 483,5 <sup>A</sup>	5 456,7 <sup>A</sup>	5 461,6 <sup>A</sup>	5 471,9 <sup>A</sup>	5 478,6 <sup>A</sup>	5 486,3 <sup>A</sup>
2010	5 483,7 <sup>A</sup>	5 491,7 <sup>A</sup>	5 501,9 <sup>A</sup>	5 514,5 <sup>A</sup>	5 501,7 <sup>A</sup>	5 513,7 <sup>A</sup>	5 536,7 <sup>A</sup>	5 529,0 <sup>A</sup>	5 528,5 <sup>A</sup>	5 523,2 <sup>A</sup>	5 535,4 <sup>A</sup>	5 549,8 <sup>A</sup>
2011	5 551,4 <sup>A</sup>	5 572,4 <sup>A</sup>	5 574,1 <sup>A</sup>	5 566,3 <sup>A</sup>	5 553,0 <sup>A</sup>	..	..	..	..	..	..	..
<b>Branche productrice de biens - 11-33N</b>												
2007	1 140,7	1 139,0	1 137,6	1 141,3	1 140,4	1 136,5	1 138,3	1 133,3	1 129,0	1 130,7	1 133,7	1 125,7
2008	1 133,8	1 134,5	1 127,4	1 121,7	1 118,4	1 117,7	1 115,8	1 110,3	1 094,6	1 090,1	1 069,1	1 054,4
2009	1 039,6 <sup>A</sup>	1 022,8 <sup>A</sup>	1 009,1 <sup>A</sup>	1 001,6 <sup>A</sup>	978,9 <sup>A</sup>	970,5 <sup>A</sup>	968,6 <sup>A</sup>	965,6 <sup>A</sup>	966,0 <sup>A</sup>	962,7 <sup>A</sup>	963,2 <sup>A</sup>	965,2 <sup>A</sup>
2010	972,2 <sup>A</sup>	980,3 <sup>A</sup>	989,6 <sup>A</sup>	990,1 <sup>A</sup>	991,4 <sup>A</sup>	990,8 <sup>A</sup>	991,1 <sup>A</sup>	989,5 <sup>A</sup>	987,4 <sup>A</sup>	987,8 <sup>A</sup>	990,1 <sup>A</sup>	992,9 <sup>A</sup>
2011	1 001,0 <sup>A</sup>	1 006,2 <sup>A</sup>	1 006,8 <sup>A</sup>	1 008,8 <sup>A</sup>	1 003,4 <sup>A</sup>	..	..	..	..	..	..	..
<b>Forestière, exploitation et soutien - 11N</b>												
2007	8,6	8,5	8,3	8,1	8,7	8,7	8,4	8,4	7,9	8,0	8,0	7,8
2008	7,9	7,9	7,9	7,6	7,6	7,6	7,6	7,7	7,4	7,3	7,1	7,1
2009	5,3 <sup>A</sup>	5,0 <sup>A</sup>	4,5 <sup>A</sup>	4,5 <sup>A</sup>	4,0 <sup>A</sup>	3,7 <sup>A</sup>	4,1 <sup>A</sup>	3,5 <sup>B</sup>	4,4 <sup>A</sup>	4,4 <sup>A</sup>	4,5 <sup>A</sup>	4,6 <sup>A</sup>
2010	4,7 <sup>A</sup>	4,7 <sup>A</sup>	4,7 <sup>A</sup>	4,6 <sup>A</sup>	4,7 <sup>A</sup>	4,5 <sup>A</sup>	4,2 <sup>A</sup>	4,0 <sup>A</sup>	4,4 <sup>A</sup>	4,6 <sup>A</sup>	4,7 <sup>A</sup>	4,8 <sup>A</sup>
2011	4,8 <sup>A</sup>	4,8 <sup>A</sup>	4,7 <sup>A</sup>	4,9 <sup>A</sup>	4,8 <sup>A</sup>	..	..	..	..	..	..	..
<b>Extraction minière, exploitation en carrière, et extraction de pétrole et de gaz - 21</b>												
2007	22,2	22,4	22,0	22,6	22,8	23,0	22,6	23,7	23,5	25,1	24,2	24,5
2008	28,5	27,8	28,4	28,5	28,4	28,7	29,0	29,2	28,3	29,8	28,7	28,2
2009	27,5 <sup>A</sup>	28,0 <sup>A</sup>	26,4 <sup>A</sup>	26,0 <sup>A</sup>	25,7 <sup>A</sup>	21,3 <sup>A</sup>	21,3 <sup>A</sup>	20,7 <sup>A</sup>	20,9 <sup>A</sup>	20,2 <sup>A</sup>	20,3 <sup>A</sup>	20,5 <sup>A</sup>
2010	20,5 <sup>A</sup>	20,9 <sup>A</sup>	21,2 <sup>A</sup>	21,6 <sup>A</sup>	21,8 <sup>A</sup>	22,0 <sup>A</sup>	22,3 <sup>A</sup>	22,5 <sup>A</sup>	22,5 <sup>A</sup>	22,7 <sup>A</sup>	22,9 <sup>A</sup>	23,2 <sup>A</sup>
2011	24,2 <sup>A</sup>	25,5 <sup>A</sup>	24,8 <sup>A</sup>	25,2 <sup>A</sup>	24,5 <sup>A</sup>	..	..	..	..	..	..	..
<b>Services publics - 22</b>												
2007	45,9	46,5	47,8	47,3	46,5	46,6	46,8	47,0	46,8	47,4	47,1	45,8
2008	46,4	46,0	45,6	46,0	45,9	46,9	46,8	46,6	46,7	46,8	46,8	46,8
2009	45,8 <sup>A</sup>	46,0 <sup>A</sup>	45,9 <sup>A</sup>	46,2 <sup>A</sup>	45,8 <sup>A</sup>	45,4 <sup>A</sup>	46,4 <sup>A</sup>	45,1 <sup>A</sup>	45,0 <sup>A</sup>	44,8 <sup>A</sup>	44,9 <sup>A</sup>	45,6 <sup>A</sup>
2010	46,5 <sup>A</sup>	46,2 <sup>A</sup>	46,9 <sup>A</sup>	46,6 <sup>A</sup>	46,7 <sup>A</sup>	46,9 <sup>A</sup>	47,4 <sup>A</sup>	47,5 <sup>A</sup>	47,5 <sup>A</sup>	47,7 <sup>A</sup>	48,1 <sup>A</sup>	48,1 <sup>A</sup>
2011	48,0 <sup>A</sup>	48,5 <sup>A</sup>	48,0 <sup>A</sup>	48,1 <sup>A</sup>	48,6 <sup>A</sup>	..	..	..	..	..	..	..
<b>Construction - 23</b>												
2007	255,5	255,0	256,7	256,6	256,9	257,3	260,1	261,4	263,1	264,5	266,8	268,2
2008	271,9	272,8	273,9	273,5	275,2	275,6	276,8	276,0	273,3	273,7	270,3	265,5
2009	264,2 <sup>A</sup>	262,2 <sup>A</sup>	259,3 <sup>A</sup>	254,5 <sup>A</sup>	255,8 <sup>A</sup>	256,7 <sup>A</sup>	257,2 <sup>A</sup>	257,9 <sup>A</sup>	259,2 <sup>A</sup>	258,8 <sup>A</sup>	260,0 <sup>A</sup>	263,3 <sup>A</sup>
2010	265,8 <sup>A</sup>	266,6 <sup>A</sup>	269,6 <sup>A</sup>	271,6 <sup>A</sup>	271,0 <sup>A</sup>	270,3 <sup>A</sup>	272,0 <sup>A</sup>	270,7 <sup>A</sup>	270,5 <sup>A</sup>	272,2 <sup>A</sup>	272,6 <sup>A</sup>	275,1 <sup>A</sup>
2011	276,5 <sup>A</sup>	278,8 <sup>A</sup>	278,6 <sup>A</sup>	276,1 <sup>A</sup>	270,8 <sup>A</sup>	..	..	..	..	..	..	..
<b>Fabrication - 31-33</b>												
2007	808,6	806,5	802,8	806,7	805,5	800,9	800,4	792,7	787,9	785,7	787,7	779,3
2008	779,1	780,0	771,5	766,2	761,4	759,0	755,6	750,7	738,9	732,5	716,3	706,8
2009	696,8 <sup>A</sup>	681,5 <sup>A</sup>	673,0 <sup>A</sup>	670,4 <sup>A</sup>	647,6 <sup>A</sup>	643,4 <sup>A</sup>	639,7 <sup>A</sup>	638,3 <sup>A</sup>	636,4 <sup>A</sup>	634,4 <sup>A</sup>	633,5 <sup>A</sup>	631,2 <sup>A</sup>
2010	634,7 <sup>A</sup>	642,0 <sup>A</sup>	647,2 <sup>A</sup>	645,6 <sup>A</sup>	647,2 <sup>A</sup>	647,0 <sup>A</sup>	645,1 <sup>A</sup>	644,8 <sup>A</sup>	642,5 <sup>A</sup>	640,5 <sup>A</sup>	641,8 <sup>A</sup>	641,7 <sup>A</sup>
2011	647,6 <sup>A</sup>	648,5 <sup>A</sup>	650,7 <sup>A</sup>	654,5 <sup>A</sup>	654,7 <sup>A</sup>	..	..	..	..	..	..	..
<b>Biens non durables - 311N</b>												
2007	..	..	..	..	..	..	..	..	..	..	..	..
2008	..	..	..	..	..	..	..	..	..	..	..	..
2009	..	..	..	..	..	..	..	..	..	..	..	..
2010	..	..	..	..	..	..	..	..	..	..	..	..
2011	..	..	..	..	..	..	..	..	..	..	..	..

Tableau 1-7 – suite

## Estimations désaisonnalisées de l'emploi, pour l'ensemble des salariés, pour une sélection d'industries — Ontario

Industrie - SCIAN	Janv.	Févr.	Mars	Avr.	Mai	Juin	Juill.	Août	Sept.	Oct.	Nov.	Déc.
	en milliers											
<b>Biens durables - 321N</b>												
2007	..	..	..	..	..	..	..	..	..	..	..	..
2008	..	..	..	..	..	..	..	..	..	..	..	..
2009	..	..	..	..	..	..	..	..	..	..	..	..
2010	..	..	..	..	..	..	..	..	..	..	..	..
2011	..	..	..	..	..	..	..	..	..	..	..	..
<b>Branche productrice de services - 41-91N</b>												
2007	4 347,5	4 358,4	4 357,9	4 373,1	4 386,5	4 397,4	4 400,6	4 437,2	4 431,7	4 457,4	4 451,3	4 449,3
2008	4 479,5	4 492,2	4 508,7	4 523,3	4 540,3	4 549,1	4 543,7	4 555,7	4 558,7	4 560,0	4 544,5	4 538,2
2009	4 527,5 <sup>A</sup>	4 519,5 <sup>A</sup>	4 507,7 <sup>A</sup>	4 498,1 <sup>A</sup>	4 501,9 <sup>A</sup>	4 498,4 <sup>A</sup>	4 514,8 <sup>A</sup>	4 491,1 <sup>A</sup>	4 495,7 <sup>A</sup>	4 509,2 <sup>A</sup>	4 515,4 <sup>A</sup>	4 521,1 <sup>A</sup>
2010	4 511,5 <sup>A</sup>	4 511,4 <sup>A</sup>	4 512,3 <sup>A</sup>	4 524,4 <sup>A</sup>	4 510,3 <sup>A</sup>	4 522,9 <sup>A</sup>	4 545,7 <sup>A</sup>	4 539,5 <sup>A</sup>	4 541,1 <sup>A</sup>	4 535,4 <sup>A</sup>	4 545,4 <sup>A</sup>	4 556,9 <sup>A</sup>
2011	4 550,5 <sup>A</sup>	4 566,2 <sup>A</sup>	4 567,3 <sup>A</sup>	4 557,4 <sup>A</sup>	4 549,6 <sup>A</sup>	..	..	..	..	..	..	..
<b>Commerce - 41-45N</b>												
2007	959,9	961,5	950,5	967,1	957,1	964,4	964,4	980,3	973,1	980,3	980,0	983,7
2008	987,4	987,8	996,7	998,5	1 002,6	1 004,6	1 005,0	999,3	998,4	995,8	991,7	985,5
2009	983,3 <sup>A</sup>	982,0 <sup>A</sup>	978,3 <sup>A</sup>	972,6 <sup>A</sup>	973,5 <sup>A</sup>	972,1 <sup>A</sup>	973,4 <sup>A</sup>	972,7 <sup>A</sup>	970,4 <sup>A</sup>	970,3 <sup>A</sup>	972,6 <sup>A</sup>	972,2 <sup>A</sup>
2010	973,3 <sup>A</sup>	972,7 <sup>A</sup>	970,9 <sup>A</sup>	978,3 <sup>A</sup>	974,0 <sup>A</sup>	975,0 <sup>A</sup>	976,8 <sup>A</sup>	975,1 <sup>A</sup>	974,9 <sup>A</sup>	971,7 <sup>A</sup>	973,8 <sup>A</sup>	975,2 <sup>A</sup>
2011	976,1 <sup>A</sup>	982,3 <sup>A</sup>	982,9 <sup>A</sup>	978,8 <sup>A</sup>	976,2 <sup>A</sup>	..	..	..	..	..	..	..
<b>Commerce de gros - 41</b>												
2007	313,8	314,6	314,2	316,6	318,1	319,9	319,8	320,8	320,4	321,6	322,1	320,8
2008	322,5	322,4	322,6	321,6	321,1	321,3	322,1	319,2	321,8	320,7	319,3	316,1
2009	314,4 <sup>A</sup>	312,0 <sup>A</sup>	310,9 <sup>A</sup>	307,2 <sup>A</sup>	306,4 <sup>A</sup>	304,4 <sup>A</sup>	305,5 <sup>A</sup>	304,3 <sup>A</sup>	303,5 <sup>A</sup>	304,4 <sup>A</sup>	303,9 <sup>A</sup>	304,7 <sup>A</sup>
2010	304,2 <sup>A</sup>	305,0 <sup>A</sup>	304,7 <sup>A</sup>	307,1 <sup>A</sup>	307,6 <sup>A</sup>	309,0 <sup>A</sup>	308,5 <sup>A</sup>	311,5 <sup>A</sup>	311,7 <sup>A</sup>	308,3 <sup>A</sup>	308,6 <sup>A</sup>	310,0 <sup>A</sup>
2011	312,3 <sup>A</sup>	315,0 <sup>A</sup>	314,6 <sup>A</sup>	313,7 <sup>A</sup>	312,9 <sup>A</sup>	..	..	..	..	..	..	..
<b>Commerce de détail - 44-45</b>												
2007	646,1	646,8	636,3	650,5	638,9	644,4	644,6	659,4	652,7	658,6	658,0	662,9
2008	664,9	665,3	674,1	676,9	681,6	683,3	682,9	680,1	676,6	675,1	672,5	669,4
2009	669,0 <sup>A</sup>	670,0 <sup>A</sup>	667,4 <sup>A</sup>	665,4 <sup>A</sup>	667,1 <sup>A</sup>	667,7 <sup>A</sup>	667,9 <sup>A</sup>	668,4 <sup>A</sup>	666,8 <sup>A</sup>	666,0 <sup>A</sup>	668,8 <sup>A</sup>	667,6 <sup>A</sup>
2010	669,1 <sup>A</sup>	667,7 <sup>A</sup>	666,3 <sup>A</sup>	671,2 <sup>A</sup>	666,4 <sup>A</sup>	666,0 <sup>A</sup>	668,2 <sup>A</sup>	663,6 <sup>A</sup>	663,2 <sup>A</sup>	663,4 <sup>A</sup>	665,2 <sup>A</sup>	665,2 <sup>A</sup>
2011	663,8 <sup>A</sup>	667,3 <sup>A</sup>	668,3 <sup>A</sup>	665,2 <sup>A</sup>	663,3 <sup>A</sup>	..	..	..	..	..	..	..
<b>Transport et entreposage - 48-49</b>												
2007	245,0	245,2	245,6	247,0	248,2	246,8	246,3	246,1	246,4	247,6	244,1	244,7
2008	245,7	232,6	232,7	246,8	249,5	251,4	252,9	253,9	252,9	252,5	250,7	254,6
2009	242,7 <sup>A</sup>	249,7 <sup>A</sup>	249,3 <sup>A</sup>	249,4 <sup>A</sup>	247,9 <sup>A</sup>	247,2 <sup>A</sup>	248,3 <sup>A</sup>	245,4 <sup>A</sup>	244,2 <sup>A</sup>	245,6 <sup>A</sup>	246,5 <sup>A</sup>	246,8 <sup>A</sup>
2010	246,8 <sup>A</sup>	247,1 <sup>A</sup>	246,8 <sup>A</sup>	247,2 <sup>A</sup>	244,4 <sup>A</sup>	244,3 <sup>A</sup>	246,5 <sup>A</sup>	243,4 <sup>A</sup>	243,1 <sup>A</sup>	243,5 <sup>A</sup>	244,5 <sup>A</sup>	248,8 <sup>A</sup>
2011	247,4 <sup>A</sup>	247,9 <sup>A</sup>	248,7 <sup>A</sup>	248,2 <sup>A</sup>	247,8 <sup>A</sup>	..	..	..	..	..	..	..
<b>Industrie de l'information et industrie culturelle - 51</b>												
2007	130,0	129,6	130,3	130,6	135,7	135,4	137,0	136,9	135,6	136,1	136,5	137,1
2008	137,2	136,8	137,4	135,0	135,3	137,5	138,7	138,8	139,0	138,9	139,1	139,3
2009	138,5 <sup>A</sup>	136,7 <sup>A</sup>	135,5 <sup>A</sup>	134,3 <sup>A</sup>	135,2 <sup>A</sup>	133,7 <sup>A</sup>	134,7 <sup>A</sup>	132,8 <sup>A</sup>	133,6 <sup>A</sup>	134,0 <sup>A</sup>	133,8 <sup>A</sup>	135,4 <sup>A</sup>
2010	132,7 <sup>A</sup>	132,6 <sup>A</sup>	132,7 <sup>A</sup>	133,5 <sup>A</sup>	136,1 <sup>A</sup>	135,9 <sup>A</sup>	135,5 <sup>A</sup>	135,6 <sup>A</sup>	136,6 <sup>A</sup>	137,6 <sup>A</sup>	138,2 <sup>A</sup>	137,3 <sup>A</sup>
2011	134,2 <sup>A</sup>	133,0 <sup>A</sup>	128,1 <sup>A</sup>	128,1 <sup>A</sup>	127,5 <sup>A</sup>	..	..	..	..	..	..	..
<b>Finance et assurances - 52</b>												
2007	270,5	273,5	275,5	275,3	276,7	274,7	277,3	278,9	280,4	281,8	283,0	282,4
2008	280,8	282,7	285,8	287,5	285,9	286,3	290,5	291,9	292,2	298,5	296,0	294,3
2009	294,1 <sup>A</sup>	297,0 <sup>A</sup>	297,9 <sup>A</sup>	297,8 <sup>A</sup>	300,4 <sup>A</sup>	301,2 <sup>A</sup>	300,1 <sup>A</sup>	297,6 <sup>A</sup>	299,3 <sup>A</sup>	300,7 <sup>A</sup>	301,3 <sup>A</sup>	300,9 <sup>A</sup>
2010	302,3 <sup>A</sup>	300,6 <sup>A</sup>	301,7 <sup>A</sup>	302,1 <sup>A</sup>	302,0 <sup>A</sup>	301,8 <sup>A</sup>	301,7 <sup>A</sup>	300,5 <sup>A</sup>	301,8 <sup>A</sup>	301,2 <sup>A</sup>	301,7 <sup>A</sup>	299,8 <sup>A</sup>
2011	297,8 <sup>D</sup>	298,4 <sup>A</sup>	300,9 <sup>A</sup>	296,5 <sup>A</sup>	297,6 <sup>A</sup>	..	..	..	..	..	..	..
<b>Services immobiliers et services de location et de location à bail - 53</b>												
2007	99,2	99,5	99,6	99,8	101,2	99,8	101,0	101,8	100,5	100,5	100,9	101,1
2008	101,5	102,2	101,4	102,8	102,7	103,1	103,2	103,2	102,1	102,4	101,0	98,7
2009	97,6 <sup>A</sup>	97,5 <sup>A</sup>	98,2 <sup>A</sup>	96,4 <sup>A</sup>	95,9 <sup>A</sup>	96,5 <sup>A</sup>	96,9 <sup>A</sup>	96,1 <sup>A</sup>	98,0 <sup>A</sup>	97,2 <sup>A</sup>	96,9 <sup>A</sup>	98,8 <sup>A</sup>
2010	98,1 <sup>A</sup>	95,5 <sup>A</sup>	95,5 <sup>A</sup>	95,5 <sup>A</sup>	94,9 <sup>A</sup>	95,4 <sup>A</sup>	96,0 <sup>A</sup>	94,9 <sup>A</sup>	94,9 <sup>A</sup>	94,4 <sup>A</sup>	97,1 <sup>A</sup>	99,4 <sup>A</sup>
2011	98,5 <sup>A</sup>	99,0 <sup>A</sup>	98,1 <sup>A</sup>	97,7 <sup>A</sup>	97,1 <sup>A</sup>	..	..	..	..	..	..	..



Tableau 1-7 – suite

## Estimations désaisonnalisées de l'emploi, pour l'ensemble des salariés, pour une sélection d'industries — Ontario

Industrie - SCIAN	Janv.	Févr.	Mars	Avr.	Mai	Juin	Juill.	Août	Sept.	Oct.	Nov.	Déc.
	en milliers											
<b>Services professionnels, scientifiques et techniques - 54</b>												
2007	305,9	307,9	310,1	309,6	312,4	314,2	314,3	317,3	314,7	317,6	317,6	316,5
2008	322,2	320,6	319,3	320,7	322,2	322,2	322,0	323,6	326,5	328,7	325,7	324,4
2009	323,5 <sup>A</sup>	322,3 <sup>A</sup>	321,4 <sup>A</sup>	318,9 <sup>A</sup>	314,4 <sup>A</sup>	311,4 <sup>A</sup>	311,1 <sup>A</sup>	310,5 <sup>A</sup>	310,1 <sup>A</sup>	310,7 <sup>A</sup>	311,2 <sup>A</sup>	310,7 <sup>A</sup>
2010	308,8 <sup>A</sup>	309,9 <sup>A</sup>	310,8 <sup>A</sup>	312,8 <sup>A</sup>	314,0 <sup>A</sup>	314,7 <sup>A</sup>	317,5 <sup>A</sup>	316,4 <sup>A</sup>	315,0 <sup>A</sup>	314,7 <sup>A</sup>	315,3 <sup>A</sup>	317,6 <sup>A</sup>
2011	315,1 <sup>A</sup>	318,4 <sup>A</sup>	320,2 <sup>A</sup>	321,5 <sup>A</sup>	323,0 <sup>A</sup>	..	..	..	..	..	..	..
<b>Gestion de sociétés et d'entreprises - 55</b>												
2007	44,7	46,4	47,1	46,7	47,6	47,5	47,2	46,7	45,5	47,1	47,3	47,3
2008	54,9	49,2	49,6	49,1	49,9	50,7	51,6	51,7	51,4	49,4	49,0	48,1
2009	48,9 <sup>A</sup>	48,3 <sup>A</sup>	48,0 <sup>A</sup>	48,3 <sup>A</sup>	47,8 <sup>A</sup>	46,8 <sup>A</sup>	47,1 <sup>A</sup>	46,4 <sup>A</sup>	46,0 <sup>A</sup>	47,2 <sup>A</sup>	47,9 <sup>A</sup>	48,7 <sup>A</sup>
2010	46,7 <sup>A</sup>	45,6 <sup>A</sup>	45,1 <sup>A</sup>	44,9 <sup>A</sup>	44,0 <sup>A</sup>	43,4 <sup>A</sup>	43,7 <sup>A</sup>	43,7 <sup>A</sup>	43,6 <sup>A</sup>	44,3 <sup>A</sup>	43,4 <sup>A</sup>	43,7 <sup>A</sup>
2011	42,1 <sup>A</sup>	43,1 <sup>A</sup>	42,6 <sup>A</sup>	42,0 <sup>A</sup>	41,1 <sup>A</sup>	..	..	..	..	..	..	..
<b>Services administratifs, services de soutien, services de gestion des déchets et services d'assainissement - 56</b>												
2007	353,0	355,1	357,9	357,3	355,2	356,7	357,8	361,0	359,6	361,6	359,3	359,8
2008	357,2	359,7	355,2	356,9	356,4	355,0	355,1	351,6	347,4	344,8	340,2	334,4
2009	339,1 <sup>A</sup>	328,9 <sup>A</sup>	322,4 <sup>A</sup>	323,7 <sup>A</sup>	323,4 <sup>A</sup>	320,6 <sup>A</sup>	320,8 <sup>A</sup>	320,3 <sup>A</sup>	319,4 <sup>A</sup>	320,6 <sup>A</sup>	321,8 <sup>A</sup>	322,3 <sup>A</sup>
2010	320,2 <sup>A</sup>	321,7 <sup>A</sup>	322,3 <sup>A</sup>	322,5 <sup>A</sup>	319,4 <sup>A</sup>	325,4 <sup>A</sup>	327,3 <sup>A</sup>	327,2 <sup>A</sup>	327,3 <sup>A</sup>	328,7 <sup>A</sup>	329,0 <sup>A</sup>	328,9 <sup>A</sup>
2011	331,9 <sup>A</sup>	332,0 <sup>A</sup>	332,1 <sup>A</sup>	330,9 <sup>A</sup>	328,4 <sup>A</sup>	..	..	..	..	..	..	..
<b>Services d'enseignement - 61</b>												
2007	413,4	411,4	409,4	408,9	415,6	412,9	410,0	416,5	427,7	421,6	422,3	417,0
2008	419,2	422,5	423,4	426,4	429,0	431,0	416,6	425,0	435,2	429,6	430,9	427,4
2009	429,0 <sup>A</sup>	426,6 <sup>A</sup>	428,8 <sup>A</sup>	430,4 <sup>A</sup>	426,6 <sup>A</sup>	431,9 <sup>A</sup>	438,8 <sup>A</sup>	424,9 <sup>A</sup>	431,2 <sup>A</sup>	434,4 <sup>A</sup>	434,5 <sup>A</sup>	437,4 <sup>A</sup>
2010	437,0 <sup>A</sup>	438,3 <sup>A</sup>	438,3 <sup>A</sup>	437,4 <sup>A</sup>	439,1 <sup>A</sup>	437,7 <sup>A</sup>	446,7 <sup>A</sup>	448,1 <sup>A</sup>	446,2 <sup>A</sup>	443,7 <sup>A</sup>	444,6 <sup>A</sup>	444,5 <sup>A</sup>
2011	444,9 <sup>A</sup>	443,9 <sup>A</sup>	441,6 <sup>A</sup>	440,9 <sup>A</sup>	438,5 <sup>A</sup>	..	..	..	..	..	..	..
<b>Soins de santé et assistance sociale - 62</b>												
2007	535,7	535,2	536,7	535,9	538,2	540,9	540,2	542,8	540,2	542,6	544,9	543,2
2008	547,9	550,2	551,8	555,9	556,6	555,1	560,3	564,3	563,0	564,4	566,0	575,2
2009	570,2 <sup>A</sup>	572,6 <sup>A</sup>	572,7 <sup>A</sup>	573,3 <sup>A</sup>	577,0 <sup>A</sup>	578,2 <sup>A</sup>	582,3 <sup>A</sup>	579,7 <sup>A</sup>	578,3 <sup>A</sup>	587,4 <sup>A</sup>	587,2 <sup>A</sup>	588,8 <sup>A</sup>
2010	589,4 <sup>A</sup>	591,8 <sup>A</sup>	592,3 <sup>A</sup>	592,1 <sup>A</sup>	587,8 <sup>A</sup>	590,8 <sup>A</sup>	592,4 <sup>A</sup>	593,5 <sup>A</sup>	595,2 <sup>A</sup>	593,7 <sup>A</sup>	594,0 <sup>A</sup>	597,1 <sup>A</sup>
2011	597,7 <sup>A</sup>	601,4 <sup>A</sup>	602,4 <sup>A</sup>	603,0 <sup>A</sup>	601,2 <sup>A</sup>	..	..	..	..	..	..	..
<b>Arts, spectacles et loisirs - 71</b>												
2007	93,5	95,1	94,8	92,9	92,6	93,6	93,3	91,8	92,8	93,7	93,1	94,0
2008	93,9	93,5	93,6	93,0	92,8	93,7	94,1	96,6	95,5	94,7	93,9	93,3
2009	93,0 <sup>A</sup>	92,8 <sup>A</sup>	93,6 <sup>A</sup>	93,9 <sup>A</sup>	95,4 <sup>A</sup>	94,5 <sup>A</sup>	94,1 <sup>A</sup>	94,0 <sup>A</sup>	94,2 <sup>A</sup>	94,0 <sup>A</sup>	94,7 <sup>A</sup>	93,2 <sup>A</sup>
2010	91,9 <sup>A</sup>	92,7 <sup>A</sup>	92,2 <sup>A</sup>	94,5 <sup>A</sup>	92,2 <sup>A</sup>	92,4 <sup>A</sup>	92,5 <sup>A</sup>	91,7 <sup>A</sup>	90,6 <sup>A</sup>	90,4 <sup>A</sup>	90,9 <sup>A</sup>	90,3 <sup>A</sup>
2011	90,1 <sup>A</sup>	91,6 <sup>A</sup>	90,5 <sup>A</sup>	90,4 <sup>A</sup>	90,9 <sup>A</sup>	..	..	..	..	..	..	..
<b>Hébergement et services de restauration - 72</b>												
2007	358,2	359,6	360,8	361,9	364,7	368,3	368,4	370,0	371,3	372,4	372,7	373,1
2008	377,8	377,6	379,2	382,6	385,8	385,3	384,5	383,4	383,7	384,1	384,4	384,8
2009	381,7 <sup>A</sup>	379,7 <sup>A</sup>	379,1 <sup>A</sup>	375,3 <sup>A</sup>	374,7 <sup>A</sup>	373,3 <sup>A</sup>	372,4 <sup>A</sup>	373,9 <sup>A</sup>	372,3 <sup>A</sup>	372,7 <sup>A</sup>	373,4 <sup>A</sup>	372,9 <sup>A</sup>
2010	373,5 <sup>A</sup>	373,8 <sup>A</sup>	373,1 <sup>A</sup>	372,3 <sup>A</sup>	370,2 <sup>A</sup>	373,1 <sup>A</sup>	375,5 <sup>A</sup>	374,1 <sup>A</sup>	373,9 <sup>A</sup>	374,9 <sup>A</sup>	377,0 <sup>A</sup>	379,1 <sup>A</sup>
2011	380,9 <sup>A</sup>	380,1 <sup>A</sup>	382,8 <sup>A</sup>	383,3 <sup>A</sup>	379,5 <sup>A</sup>	..	..	..	..	..	..	..
<b>Autres services, sauf les administrations publiques - 81</b>												
2007	180,4	180,6	182,2	182,8	183,3	184,1	183,8	185,0	185,2	185,3	187,0	185,2
2008	188,5	188,7	189,3	189,4	189,6	189,4	191,0	190,2	189,9	192,0	190,0	191,6
2009	191,5 <sup>A</sup>	190,9 <sup>A</sup>	189,8 <sup>A</sup>	188,3 <sup>A</sup>	189,3 <sup>A</sup>	190,1 <sup>A</sup>	190,1 <sup>A</sup>	190,6 <sup>A</sup>	189,7 <sup>A</sup>	188,0 <sup>A</sup>	189,6 <sup>A</sup>	188,4 <sup>A</sup>
2010	187,3 <sup>A</sup>	187,6 <sup>A</sup>	188,1 <sup>A</sup>	188,8 <sup>A</sup>	189,9 <sup>A</sup>	190,4 <sup>A</sup>	190,4 <sup>A</sup>	190,7 <sup>A</sup>	190,8 <sup>A</sup>	191,5 <sup>A</sup>	191,1 <sup>A</sup>	190,8 <sup>A</sup>
2011	190,8 <sup>A</sup>	190,2 <sup>A</sup>	191,8 <sup>A</sup>	191,9 <sup>A</sup>	192,1 <sup>A</sup>	..	..	..	..	..	..	..
<b>Administrations publiques - 91</b>												
2007	358,1	357,8	357,5	357,4	358,3	358,1	359,6	362,1	358,6	369,3	362,7	364,2
2008	365,2	388,2	393,2	378,8	381,9	383,8	378,2	382,3	381,5	384,1	386,0	386,7
2009	394,4 <sup>A</sup>	394,5 <sup>A</sup>	392,7 <sup>A</sup>	395,5 <sup>A</sup>	400,3 <sup>A</sup>	401,0 <sup>A</sup>	404,7 <sup>A</sup>	406,2 <sup>A</sup>	408,9 <sup>A</sup>	406,3 <sup>A</sup>	404,0 <sup>A</sup>	404,8 <sup>A</sup>
2010	403,6 <sup>A</sup>	401,4 <sup>A</sup>	402,6 <sup>A</sup>	402,4 <sup>A</sup>	402,3 <sup>A</sup>	402,5 <sup>A</sup>	403,4 <sup>A</sup>	404,7 <sup>A</sup>	407,3 <sup>A</sup>	405,2 <sup>A</sup>	404,9 <sup>A</sup>	404,9 <sup>A</sup>
2011	402,9 <sup>A</sup>	404,9 <sup>A</sup>	404,8 <sup>A</sup>	404,1 <sup>A</sup>	408,8 <sup>A</sup>	..	..	..	..	..	..	..

**Tableau 1-8**  
**Estimations désaisonnalisées de l'emploi, pour l'ensemble des salariés, pour une sélection d'industries — Manitoba**

Industrie - SCIAN	Janv.	Févr.	Mars	Avr.	Mai	Juin	Juill.	Août	Sept.	Oct.	Nov.	Déc.
en milliers												
<b>Ensemble des industries incluant les entreprises non classifiées - 00-91N</b>												
2007	540,2	537,5	540,9	543,2	542,0	543,9	546,0	551,5	547,2	547,0	550,4	548,3
2008	553,4	557,7	558,1	558,7	557,4	557,5	560,5	562,5	562,9	564,4	561,6	561,8
2009	562,3 <sup>A</sup>	560,6 <sup>A</sup>	559,2 <sup>A</sup>	556,3 <sup>A</sup>	559,0 <sup>A</sup>	560,2 <sup>A</sup>	561,4 <sup>A</sup>	555,6 <sup>A</sup>	555,7 <sup>A</sup>	554,1 <sup>A</sup>	554,1 <sup>A</sup>	557,3 <sup>A</sup>
2010	552,8 <sup>A</sup>	553,5 <sup>A</sup>	554,8 <sup>A</sup>	555,3 <sup>A</sup>	555,5 <sup>A</sup>	555,5 <sup>A</sup>	558,7 <sup>A</sup>	557,8 <sup>A</sup>	557,6 <sup>A</sup>	560,8 <sup>A</sup>	560,6 <sup>A</sup>	561,3 <sup>A</sup>
2011	561,1 <sup>A</sup>	561,5 <sup>A</sup>	560,7 <sup>A</sup>	560,5 <sup>A</sup>	560,3 <sup>A</sup>	..	..	..	..	..	..	..
<b>Ensemble des industries excluant les entreprises non classifiées - 11-91N</b>												
2007	531,6	528,9	532,7	535,8	535,6	538,1	540,4	547,3	543,1	542,6	545,5	543,3
2008	547,9	551,6	551,6	553,3	552,3	551,1	554,4	556,8	557,4	558,8	556,1	555,6
2009	552,6 <sup>A</sup>	551,7 <sup>A</sup>	550,3 <sup>A</sup>	548,5 <sup>A</sup>	551,0 <sup>A</sup>	551,7 <sup>A</sup>	551,5 <sup>A</sup>	546,0 <sup>A</sup>	546,0 <sup>A</sup>	544,2 <sup>A</sup>	545,3 <sup>A</sup>	548,3 <sup>A</sup>
2010	544,6 <sup>A</sup>	545,7 <sup>A</sup>	546,4 <sup>A</sup>	546,7 <sup>A</sup>	546,4 <sup>A</sup>	545,7 <sup>A</sup>	548,3 <sup>A</sup>	547,1 <sup>A</sup>	546,9 <sup>A</sup>	550,1 <sup>A</sup>	550,4 <sup>A</sup>	551,5 <sup>A</sup>
2011	551,9 <sup>A</sup>	552,3 <sup>A</sup>	551,3 <sup>A</sup>	550,7 <sup>A</sup>	550,0 <sup>A</sup>	..	..	..	..	..	..	..
<b>Branche productrice de biens - 11-33N</b>												
2007	95,1	95,1	94,8	95,3	95,5	95,3	96,5	96,5	96,0	96,5	97,7	97,9
2008	98,3	97,9	97,7	97,7	96,7	95,5	96,5	97,4	96,1	95,9	95,3	94,4
2009	90,8 <sup>A</sup>	91,2 <sup>A</sup>	90,3 <sup>A</sup>	89,1 <sup>A</sup>	90,3 <sup>A</sup>	90,2 <sup>A</sup>	90,0 <sup>A</sup>	88,6 <sup>A</sup>	88,5 <sup>A</sup>	87,7 <sup>A</sup>	88,2 <sup>A</sup>	87,9 <sup>A</sup>
2010	87,2 <sup>A</sup>	88,0 <sup>A</sup>	88,7 <sup>A</sup>	88,9 <sup>A</sup>	89,6 <sup>A</sup>	89,7 <sup>A</sup>	88,8 <sup>A</sup>	89,0 <sup>A</sup>	89,1 <sup>A</sup>	89,9 <sup>A</sup>	89,0 <sup>A</sup>	89,9 <sup>A</sup>
2011	91,0 <sup>A</sup>	90,7 <sup>A</sup>	91,3 <sup>A</sup>	92,0 <sup>A</sup>	91,3 <sup>A</sup>	..	..	..	..	..	..	..
<b>Construction - 23</b>												
2007	23,9	23,7	23,8	24,0	24,7	24,7	24,7	25,0	25,1	25,3	25,8	25,8
2008	26,1	26,2	26,6	26,9	26,3	25,7	25,6	25,6	25,4	25,3	25,2	25,1
2009	25,3 <sup>A</sup>	25,3 <sup>A</sup>	25,0 <sup>A</sup>	25,4 <sup>A</sup>	25,1 <sup>A</sup>	25,7 <sup>A</sup>	25,5 <sup>A</sup>	25,5 <sup>A</sup>	25,3 <sup>A</sup>	25,5 <sup>A</sup>	26,0 <sup>A</sup>	25,6 <sup>A</sup>
2010	25,3 <sup>A</sup>	25,7 <sup>A</sup>	25,8 <sup>A</sup>	25,7 <sup>A</sup>	25,8 <sup>A</sup>	25,9 <sup>A</sup>	26,2 <sup>A</sup>	26,1 <sup>A</sup>	26,2 <sup>A</sup>	26,2 <sup>A</sup>	26,1 <sup>A</sup>	26,5 <sup>A</sup>
2011	26,9 <sup>A</sup>	26,9 <sup>A</sup>	27,3 <sup>A</sup>	27,6 <sup>A</sup>	27,0 <sup>A</sup>	..	..	..	..	..	..	..
<b>Fabrication - 31-33</b>												
2007	62,3	62,5	62,1	62,4	61,9	61,8	62,8	62,5	61,8	62,1	62,7	62,9
2008	63,0	62,6	62,0	61,6	61,3	60,6	61,8	62,7	61,7	61,3	60,9	60,2
2009	56,4 <sup>A</sup>	56,7 <sup>A</sup>	56,4 <sup>A</sup>	54,8 <sup>A</sup>	56,4 <sup>A</sup>	55,7 <sup>A</sup>	55,9 <sup>A</sup>	54,2 <sup>A</sup>	54,2 <sup>A</sup>	53,5 <sup>A</sup>	53,3 <sup>A</sup>	52,9 <sup>A</sup>
2010	53,1 <sup>A</sup>	53,4 <sup>A</sup>	53,6 <sup>A</sup>	53,9 <sup>A</sup>	54,4 <sup>A</sup>	54,4 <sup>A</sup>	53,1 <sup>A</sup>	53,6 <sup>A</sup>	53,5 <sup>A</sup>	54,2 <sup>A</sup>	53,5 <sup>A</sup>	53,9 <sup>A</sup>
2011	54,4 <sup>A</sup>	54,1 <sup>A</sup>	54,2 <sup>A</sup>	54,5 <sup>A</sup>	54,7 <sup>A</sup>	..	..	..	..	..	..	..
<b>Biens non durables - 311N</b>												
2007	..	..	..	..	..	..	..	..	..	..	..	..
2008	..	..	..	..	..	..	..	..	..	..	..	..
2009	..	..	..	..	..	..	..	..	..	..	..	..
2010	..	..	..	..	..	..	..	..	..	..	..	..
2011	..	..	..	..	..	..	..	..	..	..	..	..
<b>Biens durables - 321N</b>												
2007	..	..	..	..	..	..	..	..	..	..	..	..
2008	..	..	..	..	..	..	..	..	..	..	..	..
2009	..	..	..	..	..	..	..	..	..	..	..	..
2010	..	..	..	..	..	..	..	..	..	..	..	..
2011	..	..	..	..	..	..	..	..	..	..	..	..
<b>Branche productrice de services - 41-91N</b>												
2007	436,5	433,8	437,9	440,4	440,1	442,7	443,9	450,7	447,1	446,1	447,8	445,4
2008	449,6	453,7	453,9	455,7	455,6	455,6	457,8	459,4	461,3	463,0	460,8	461,1
2009	461,8 <sup>A</sup>	460,5 <sup>A</sup>	459,9 <sup>A</sup>	459,4 <sup>A</sup>	460,7 <sup>A</sup>	461,5 <sup>A</sup>	461,5 <sup>A</sup>	457,4 <sup>A</sup>	457,5 <sup>A</sup>	456,5 <sup>A</sup>	457,0 <sup>A</sup>	460,4 <sup>A</sup>
2010	457,4 <sup>A</sup>	457,6 <sup>A</sup>	457,7 <sup>A</sup>	457,8 <sup>A</sup>	456,8 <sup>A</sup>	456,1 <sup>A</sup>	459,6 <sup>A</sup>	458,1 <sup>A</sup>	457,8 <sup>A</sup>	460,3 <sup>A</sup>	461,3 <sup>A</sup>	461,6 <sup>A</sup>
2011	460,9 <sup>A</sup>	461,5 <sup>A</sup>	460,0 <sup>A</sup>	458,8 <sup>A</sup>	458,7 <sup>A</sup>	..	..	..	..	..	..	..
<b>Commerce - 41-45N</b>												
2007	89,7	89,3	90,5	90,6	90,6	91,0	91,3	92,0	91,7	92,2	92,2	92,8
2008	93,9	94,1	94,6	94,3	94,2	94,6	94,6	94,8	94,9	94,5	94,4	93,2
2009	93,2 <sup>A</sup>	93,1 <sup>A</sup>	92,2 <sup>A</sup>	91,9 <sup>A</sup>	92,1 <sup>A</sup>	92,0 <sup>A</sup>	90,9 <sup>A</sup>	89,8 <sup>A</sup>	89,2 <sup>A</sup>	88,9 <sup>A</sup>	88,8 <sup>A</sup>	89,2 <sup>A</sup>
2010	88,2 <sup>A</sup>	88,3 <sup>A</sup>	88,4 <sup>A</sup>	88,5 <sup>A</sup>	88,7 <sup>A</sup>	88,4 <sup>A</sup>	89,2 <sup>A</sup>	88,8 <sup>A</sup>	89,0 <sup>A</sup>	89,1 <sup>A</sup>	89,1 <sup>A</sup>	90,3 <sup>A</sup>
2011	90,0 <sup>A</sup>	90,3 <sup>A</sup>	90,3 <sup>A</sup>	89,4 <sup>A</sup>	88,9 <sup>A</sup>	..	..	..	..	..	..	..

Tableau 1-8 – suite

## Estimations désaisonnalisées de l'emploi, pour l'ensemble des salariés, pour une sélection d'industries — Manitoba

Industrie - SCIAN	Janv.	Févr.	Mars	Avr.	Mai	Juin	Juill.	Août	Sept.	Oct.	Nov.	Déc.
	en milliers											
<b>Commerce de gros - 41</b>												
2007	22,8	22,9	22,9	23,0	23,2	23,1	23,2	23,9	23,7	24,0	23,7	23,6
2008	23,5	23,3	23,6	23,7	23,4	23,4	23,2	23,3	23,4	23,4	23,3	23,2
2009	23,3 <sup>A</sup>	23,2 <sup>A</sup>	23,2 <sup>A</sup>	23,2 <sup>A</sup>	23,1 <sup>A</sup>	23,0 <sup>A</sup>	23,1 <sup>A</sup>	22,8 <sup>A</sup>	22,6 <sup>A</sup>	22,6 <sup>A</sup>	22,3 <sup>A</sup>	22,6 <sup>A</sup>
2010	22,1 <sup>A</sup>	22,2 <sup>A</sup>	22,2 <sup>A</sup>	22,2 <sup>A</sup>	22,3 <sup>A</sup>	22,4 <sup>A</sup>	22,9 <sup>A</sup>	22,5 <sup>A</sup>	22,8 <sup>A</sup>	22,8 <sup>A</sup>	22,9 <sup>A</sup>	23,6 <sup>A</sup>
2011	23,7 <sup>A</sup>	24,1 <sup>A</sup>	23,8 <sup>A</sup>	23,9 <sup>A</sup>	23,9 <sup>A</sup>	..	..	..	..	..	..	..
<b>Commerce de détail - 44-45</b>												
2007	66,9	66,4	67,6	67,6	67,4	67,9	68,1	68,1	67,9	68,2	68,6	69,2
2008	70,4	70,8	71,0	70,6	70,9	71,2	71,4	71,6	71,5	71,1	71,1	70,0
2009	69,9 <sup>A</sup>	69,8 <sup>A</sup>	69,0 <sup>A</sup>	68,7 <sup>A</sup>	69,0 <sup>A</sup>	69,0 <sup>A</sup>	67,8 <sup>A</sup>	67,0 <sup>A</sup>	66,6 <sup>A</sup>	66,3 <sup>A</sup>	66,5 <sup>A</sup>	66,7 <sup>A</sup>
2010	66,1 <sup>A</sup>	66,1 <sup>A</sup>	66,2 <sup>A</sup>	66,3 <sup>A</sup>	66,4 <sup>A</sup>	66,0 <sup>A</sup>	66,3 <sup>A</sup>	66,3 <sup>A</sup>	66,2 <sup>A</sup>	66,3 <sup>A</sup>	66,2 <sup>A</sup>	66,7 <sup>A</sup>
2011	66,3 <sup>A</sup>	66,1 <sup>A</sup>	66,4 <sup>A</sup>	65,5 <sup>A</sup>	65,0 <sup>A</sup>	..	..	..	..	..	..	..
<b>Transport et entreposage - 48-49</b>												
2007	30,9	31,2	31,1	31,4	31,5	31,1	31,7	30,8	30,9	30,7	30,4	30,8
2008	30,5	33,2	33,3	33,8	33,6	34,0	33,9	34,1	34,1	33,9	34,3	34,1
2009	34,5 <sup>A</sup>	34,7 <sup>A</sup>	34,8 <sup>A</sup>	34,4 <sup>A</sup>	34,3 <sup>A</sup>	34,1 <sup>A</sup>	34,3 <sup>A</sup>	33,8 <sup>A</sup>	33,4 <sup>A</sup>	33,0 <sup>A</sup>	33,3 <sup>A</sup>	33,4 <sup>A</sup>
2010	33,8 <sup>A</sup>	34,1 <sup>A</sup>	33,4 <sup>A</sup>	33,1 <sup>A</sup>	33,5 <sup>A</sup>	33,6 <sup>A</sup>	33,8 <sup>A</sup>	33,8 <sup>A</sup>	34,0 <sup>A</sup>	33,8 <sup>A</sup>	34,0 <sup>A</sup>	34,1 <sup>A</sup>
2011	34,1 <sup>A</sup>	34,3 <sup>A</sup>	33,8 <sup>A</sup>	33,9 <sup>A</sup>	34,0 <sup>A</sup>	..	..	..	..	..	..	..
<b>Industrie de l'information et industrie culturelle - 51</b>												
2007	11,3	11,3	11,2	11,2	11,7	11,7	11,6	11,6	11,7	11,6	11,7	11,7
2008	11,7	11,8	11,9	11,9	11,9	11,8	11,7	11,8	12,1	12,0	12,0	11,8
2009	11,6 <sup>A</sup>	11,0 <sup>A</sup>	11,3 <sup>A</sup>	11,2 <sup>A</sup>	11,2 <sup>A</sup>	11,6 <sup>A</sup>	11,6 <sup>A</sup>	11,4 <sup>A</sup>	11,2 <sup>A</sup>	10,9 <sup>A</sup>	10,9 <sup>A</sup>	11,0 <sup>A</sup>
2010	10,7 <sup>C</sup>	10,7 <sup>A</sup>	11,0 <sup>A</sup>	11,0 <sup>A</sup>	11,0 <sup>A</sup>	11,2 <sup>A</sup>	11,4 <sup>A</sup>	11,4 <sup>A</sup>	11,4 <sup>A</sup>	11,5 <sup>A</sup>	11,3 <sup>A</sup>	11,3 <sup>B</sup>
2011	11,4 <sup>A</sup>	11,2 <sup>A</sup>	11,0 <sup>A</sup>	11,2 <sup>A</sup>	11,5 <sup>A</sup>	..	..	..	..	..	..	..
<b>Finance et assurances - 52</b>												
2007	30,7	31,0	31,1	31,3	31,3	31,3	31,3	31,3	31,3	31,2	31,2	31,2
2008	31,2	31,6	30,6	31,0	31,0	30,6	30,6	32,4	32,4	33,1	32,9	33,2
2009	32,7 <sup>A</sup>	32,9 <sup>A</sup>	32,9 <sup>A</sup>	32,8 <sup>A</sup>	32,4 <sup>A</sup>	32,4 <sup>A</sup>	34,0 <sup>A</sup>	34,2 <sup>A</sup>	35,0 <sup>A</sup>	35,2 <sup>A</sup>	34,8 <sup>A</sup>	34,4 <sup>A</sup>
2010	34,2 <sup>A</sup>	33,7 <sup>A</sup>	34,0 <sup>A</sup>	34,0 <sup>A</sup>	34,3 <sup>A</sup>	33,8 <sup>A</sup>	34,4 <sup>A</sup>	33,9 <sup>A</sup>	33,4 <sup>A</sup>	34,2 <sup>A</sup>	34,3 <sup>A</sup>	32,3 <sup>A</sup>
2011	32,4 <sup>A</sup>	33,4 <sup>A</sup>	34,0 <sup>A</sup>	34,2 <sup>A</sup>	33,8 <sup>A</sup>	..	..	..	..	..	..	..
<b>Services immobiliers et services de location et de location à baïl - 53</b>												
2007	7,1	6,9	7,1	7,0	7,1	7,1	7,1	7,1	7,2	7,4	7,1	7,1
2008	7,2	7,3	7,2	7,1	7,5	7,5	7,5	7,4	7,5	7,4	7,3	7,5
2009	7,6 <sup>A</sup>	7,6 <sup>A</sup>	7,5 <sup>A</sup>	7,5 <sup>A</sup>	7,5 <sup>A</sup>	7,5 <sup>A</sup>	7,7 <sup>A</sup>	7,5 <sup>A</sup>	7,5 <sup>A</sup>	7,4 <sup>A</sup>	7,5 <sup>A</sup>	7,5 <sup>A</sup>
2010	7,5 <sup>A</sup>	7,4 <sup>A</sup>	7,5 <sup>A</sup>	7,5 <sup>A</sup>	7,4 <sup>A</sup>	7,4 <sup>A</sup>	7,5 <sup>A</sup>	7,6 <sup>A</sup>	7,4 <sup>A</sup>	7,5 <sup>A</sup>	7,6 <sup>A</sup>	7,6 <sup>A</sup>
2011	7,2 <sup>A</sup>	7,0 <sup>A</sup>	6,8 <sup>A</sup>	6,8 <sup>A</sup>	6,8 <sup>A</sup>	..	..	..	..	..	..	..
<b>Services professionnels, scientifiques et techniques - 54</b>												
2007	13,8	14,0	14,8	14,8	15,0	15,2	15,2	15,1	15,1	15,7	15,4	15,8
2008	15,1	15,3	15,4	15,5	15,8	16,2	16,2	16,0	15,9	16,1	16,3	16,9
2009	16,4 <sup>A</sup>	16,5 <sup>A</sup>	16,6 <sup>A</sup>	16,5 <sup>A</sup>	16,7 <sup>A</sup>	16,8 <sup>A</sup>	16,6 <sup>A</sup>	16,6 <sup>A</sup>	15,9 <sup>A</sup>	16,0 <sup>A</sup>	16,5 <sup>A</sup>	16,6 <sup>A</sup>
2010	16,2 <sup>A</sup>	16,6 <sup>A</sup>	16,6 <sup>A</sup>	15,6 <sup>A</sup>	15,8 <sup>A</sup>	16,1 <sup>A</sup>	15,7 <sup>A</sup>	15,7 <sup>A</sup>	15,6 <sup>A</sup>	15,6 <sup>A</sup>	15,9 <sup>A</sup>	16,1 <sup>A</sup>
2011	15,7 <sup>A</sup>	15,9 <sup>A</sup>	16,1 <sup>A</sup>	16,0 <sup>A</sup>	16,1 <sup>A</sup>	..	..	..	..	..	..	..
<b>Gestion de sociétés et d'entreprises - 55</b>												
2007	3,7	3,8	3,8	3,8	3,7	3,8	3,8	3,9	4,0	4,1	4,1	4,0
2008	4,1	3,9	3,8	3,7	3,8	3,5	3,7	3,8	3,6	3,7	3,7	3,7
2009	3,8 <sup>A</sup>	3,8 <sup>A</sup>	3,8 <sup>A</sup>	3,7 <sup>A</sup>	3,7 <sup>A</sup>	3,6 <sup>A</sup>	3,3 <sup>A</sup>	4,0 <sup>A</sup>	3,3 <sup>A</sup>	3,3 <sup>A</sup>	3,2 <sup>A</sup>	3,2 <sup>A</sup>
2010	3,2 <sup>A</sup>	3,2 <sup>A</sup>	2,9 <sup>A</sup>	3,0 <sup>A</sup>	2,9 <sup>A</sup>	2,9 <sup>A</sup>	3,0 <sup>A</sup>	3,0 <sup>A</sup>	3,0 <sup>A</sup>	3,0 <sup>A</sup>	3,0 <sup>A</sup>	3,0 <sup>A</sup>
2011	3,0 <sup>A</sup>	3,0 <sup>A</sup>	3,1 <sup>A</sup>	3,1 <sup>A</sup>	3,1 <sup>A</sup>	..	..	..	..	..	..	..
<b>Services administratifs, services de soutien, services de gestion des déchets et services d'assainissement - 56</b>												
2007	22,6	22,5	22,4	21,9	22,5	22,7	22,8	23,1	23,3	23,2	23,2	23,4
2008	23,4	23,4	23,3	23,3	23,2	23,1	23,1	22,9	22,7	22,9	22,5	21,9
2009	21,4 <sup>A</sup>	21,3 <sup>A</sup>	21,1 <sup>A</sup>	20,9 <sup>A</sup>	21,2 <sup>A</sup>	20,9 <sup>A</sup>	21,0 <sup>A</sup>	20,9 <sup>A</sup>	21,4 <sup>A</sup>	21,7 <sup>A</sup>	21,8 <sup>A</sup>	22,2 <sup>A</sup>
2010	22,4 <sup>A</sup>	22,9 <sup>A</sup>	22,6 <sup>A</sup>	24,0 <sup>A</sup>	23,1 <sup>A</sup>	23,3 <sup>A</sup>	23,7 <sup>A</sup>	23,4 <sup>A</sup>	23,7 <sup>A</sup>	23,2 <sup>A</sup>	22,9 <sup>A</sup>	23,1 <sup>A</sup>
2011	22,8 <sup>A</sup>	22,8 <sup>A</sup>	23,0 <sup>A</sup>	23,1 <sup>A</sup>	23,3 <sup>A</sup>	..	..	..	..	..	..	..

Tableau 1-8 – suite

## Estimations désaisonnalisées de l'emploi, pour l'ensemble des salariés, pour une sélection d'industries — Manitoba

Industrie - SCIAN	Janv.	Févr.	Mars	Avr.	Mai	Juin	Juill.	Août	Sept.	Oct.	Nov.	Déc.
	en milliers											
<b>Services d'enseignement - 61</b>												
2007	43,6	44,3	44,3	42,8	43,5	44,6	44,8	47,1	46,1	44,4	45,6	44,0
2008	45,4	45,7	44,3	45,3	45,3	44,9	46,1	46,0	48,3	48,4	46,8	47,6
2009	48,4 <sup>A</sup>	47,4 <sup>A</sup>	47,5 <sup>A</sup>	47,3 <sup>A</sup>	48,8 <sup>A</sup>	49,3 <sup>A</sup>	48,9 <sup>A</sup>	46,6 <sup>B</sup>	47,2 <sup>B</sup>	47,4 <sup>A</sup>	47,2 <sup>A</sup>	49,5 <sup>A</sup>
2010	47,0 <sup>A</sup>	47,4 <sup>A</sup>	48,6 <sup>A</sup>	48,5 <sup>A</sup>	47,3 <sup>A</sup>	46,4 <sup>A</sup>	46,7 <sup>B</sup>	47,3 <sup>B</sup>	45,6 <sup>C</sup>	45,9 <sup>A</sup>	47,7 <sup>A</sup>	47,9 <sup>A</sup>
2011	47,6 <sup>A</sup>	47,6 <sup>A</sup>	46,6 <sup>A</sup>	46,5 <sup>A</sup>	46,2 <sup>A</sup>	..	..	..	..	..	..	..
<b>Soins de santé et assistance sociale - 62</b>												
2007	75,5	73,0	74,1	78,2	74,9	75,2	75,3	79,5	76,2	76,1	76,2	74,5
2008	75,7	76,2	76,4	77,7	77,0	76,6	76,6	76,8	76,9	76,8	77,7	77,3
2009	77,9 <sup>A</sup>	78,0 <sup>A</sup>	78,5 <sup>A</sup>	78,5 <sup>A</sup>	77,8 <sup>A</sup>	77,5 <sup>A</sup>	77,6 <sup>A</sup>	77,8 <sup>A</sup>	77,8 <sup>A</sup>	77,6 <sup>A</sup>	78,0 <sup>A</sup>	78,1 <sup>A</sup>
2010	78,6 <sup>A</sup>	78,5 <sup>A</sup>	78,1 <sup>A</sup>	78,0 <sup>A</sup>	78,2 <sup>A</sup>	78,9 <sup>A</sup>	79,6 <sup>A</sup>	78,5 <sup>A</sup>	78,8 <sup>A</sup>	79,8 <sup>A</sup>	79,3 <sup>A</sup>	79,7 <sup>A</sup>
2011	80,1 <sup>A</sup>	79,8 <sup>A</sup>	79,7 <sup>A</sup>	78,9 <sup>A</sup>	80,0 <sup>A</sup>	..	..	..	..	..	..	..
<b>Arts, spectacles et loisirs - 71</b>												
2007	6,7	6,7	6,8	6,8	6,9	6,8	6,7	6,5	6,5	6,5	6,6	6,5
2008	6,4	6,3	8,3	8,1	8,0	8,0	8,3	8,4	8,2	8,2	8,3	8,3
2009	8,7 <sup>A</sup>	8,6 <sup>A</sup>	8,5 <sup>B</sup>	8,1 <sup>A</sup>	8,5 <sup>A</sup>	8,8 <sup>A</sup>	8,9 <sup>A</sup>	8,8 <sup>A</sup>	9,0 <sup>A</sup>	8,9 <sup>A</sup>	8,8 <sup>A</sup>	8,9 <sup>A</sup>
2010	8,8 <sup>B</sup>	8,7 <sup>A</sup>	8,6 <sup>A</sup>	8,9 <sup>A</sup>	9,0 <sup>A</sup>	9,1 <sup>A</sup>	9,0 <sup>A</sup>	9,0 <sup>A</sup>	8,9 <sup>A</sup>	9,0 <sup>A</sup>	8,9 <sup>A</sup>	8,9 <sup>A</sup>
2011	8,9 <sup>A</sup>	8,8 <sup>A</sup>	8,7 <sup>A</sup>	8,7 <sup>A</sup>	8,9 <sup>A</sup>	..	..	..	..	..	..	..
<b>Hébergement et services de restauration - 72</b>												
2007	36,3	36,5	36,8	36,6	36,9	37,3	37,2	37,7	37,9	38,2	38,4	37,8
2008	38,3	38,2	38,0	38,0	38,2	38,2	38,9	38,8	38,5	38,7	38,5	39,4
2009	39,4 <sup>A</sup>	39,5 <sup>A</sup>	39,3 <sup>A</sup>	39,7 <sup>A</sup>	39,6 <sup>A</sup>	40,4 <sup>A</sup>	39,9 <sup>A</sup>	39,3 <sup>A</sup>	39,5 <sup>A</sup>	38,8 <sup>A</sup>	39,0 <sup>A</sup>	39,2 <sup>A</sup>
2010	39,3 <sup>A</sup>	39,0 <sup>A</sup>	39,2 <sup>A</sup>	39,2 <sup>A</sup>	39,2 <sup>A</sup>	39,0 <sup>A</sup>	39,4 <sup>A</sup>	39,3 <sup>A</sup>	39,6 <sup>A</sup>	40,5 <sup>A</sup>	40,1 <sup>A</sup>	39,9 <sup>A</sup>
2011	40,2 <sup>A</sup>	40,2 <sup>A</sup>	39,9 <sup>A</sup>	39,7 <sup>A</sup>	39,0 <sup>A</sup>	..	..	..	..	..	..	..
<b>Autres services, sauf les administrations publiques - 81</b>												
2007	18,0	18,4	18,4	18,6	18,7	18,6	18,9	19,0	19,0	18,8	19,1	19,1
2008	19,5	19,2	19,3	19,3	19,5	19,8	19,8	19,6	19,5	19,8	19,2	19,5
2009	19,5 <sup>A</sup>	19,4 <sup>A</sup>	19,4 <sup>A</sup>	19,5 <sup>A</sup>	19,5 <sup>A</sup>	19,6 <sup>A</sup>	19,5 <sup>A</sup>	19,4 <sup>A</sup>	19,7 <sup>A</sup>	19,8 <sup>A</sup>	19,7 <sup>A</sup>	19,7 <sup>A</sup>
2010	19,8 <sup>A</sup>	19,7 <sup>A</sup>	19,5 <sup>A</sup>	19,3 <sup>A</sup>	19,2 <sup>A</sup>	19,0 <sup>A</sup>	19,1 <sup>A</sup>	19,3 <sup>A</sup>	19,7 <sup>A</sup>	19,5 <sup>A</sup>	19,8 <sup>A</sup>	19,8 <sup>A</sup>
2011	19,6 <sup>A</sup>	19,6 <sup>A</sup>	19,5 <sup>A</sup>	19,4 <sup>A</sup>	19,1 <sup>A</sup>	..	..	..	..	..	..	..
<b>Administrations publiques - 91</b>												
2007	46,7	45,1	45,3	45,4	45,9	46,1	46,1	46,1	46,2	46,0	46,5	46,6
2008	47,1	47,6	47,4	46,7	46,7	46,9	46,8	46,6	46,7	47,4	47,0	46,7
2009	46,7 <sup>A</sup>	46,7 <sup>A</sup>	46,4 <sup>A</sup>	47,3 <sup>A</sup>	47,5 <sup>A</sup>	47,1 <sup>A</sup>	47,3 <sup>A</sup>	47,3 <sup>A</sup>	47,6 <sup>A</sup>	47,7 <sup>A</sup>	47,6 <sup>A</sup>	47,7 <sup>A</sup>
2010	47,7 <sup>A</sup>	47,5 <sup>A</sup>	47,3 <sup>A</sup>	47,1 <sup>A</sup>	47,1 <sup>A</sup>	47,0 <sup>A</sup>	47,1 <sup>A</sup>	47,3 <sup>A</sup>	47,4 <sup>A</sup>	47,5 <sup>A</sup>	47,4 <sup>A</sup>	47,5 <sup>A</sup>
2011	47,9 <sup>A</sup>	47,7 <sup>A</sup>	47,6 <sup>A</sup>	47,8 <sup>A</sup>	47,9 <sup>A</sup>	..	..	..	..	..	..	..

**Tableau 1-9**  
**Estimations désaisonnalisées de l'emploi, pour l'ensemble des salariés, pour une sélection d'industries —**  
**Saskatchewan**

Industrie - SCIAN	Janv.	Févr.	Mars	Avr.	Mai	Juin	Juill.	Août	Sept.	Oct.	Nov.	Déc.
en milliers												
<b>Ensemble des industries incluant les entreprises non classifiées - 00-91N</b>												
2007	419,2	417,2	416,7	418,8	418,2	418,0	422,0	423,1	424,6	427,6	426,1	428,7
2008	431,6	432,5	432,6	432,1	431,7	432,9	432,3	433,3	435,0	435,2	437,6	438,9
2009	438,6 <sup>A</sup>	438,8 <sup>A</sup>	439,9 <sup>A</sup>	439,4 <sup>A</sup>	439,4 <sup>A</sup>	439,4 <sup>A</sup>	438,3 <sup>A</sup>	435,7 <sup>A</sup>	437,4 <sup>A</sup>	439,0 <sup>A</sup>	441,5 <sup>A</sup>	437,2 <sup>A</sup>
2010	435,9 <sup>A</sup>	436,7 <sup>A</sup>	437,5 <sup>A</sup>	438,5 <sup>A</sup>	438,4 <sup>A</sup>	438,7 <sup>A</sup>	441,3 <sup>A</sup>	441,5 <sup>A</sup>	443,7 <sup>A</sup>	444,2 <sup>A</sup>	444,4 <sup>A</sup>	446,5 <sup>A</sup>
2011	449,9 <sup>A</sup>	445,8 <sup>A</sup>	445,1 <sup>A</sup>	445,7 <sup>A</sup>	445,6 <sup>A</sup>	..	..	..	..	..	..	..
<b>Ensemble des industries excluant les entreprises non classifiées - 11-91N</b>												
2007	414,3	412,2	411,4	414,0	414,3	413,9	418,4	420,2	421,6	423,7	422,0	424,3
2008	426,7	427,0	427,3	428,2	427,9	428,5	427,8	428,6	430,4	430,4	432,5	433,8
2009	433,3 <sup>A</sup>	433,4 <sup>A</sup>	434,1 <sup>A</sup>	433,2 <sup>A</sup>	433,4 <sup>A</sup>	432,9 <sup>A</sup>	432,0 <sup>A</sup>	429,6 <sup>A</sup>	430,6 <sup>A</sup>	432,2 <sup>A</sup>	436,0 <sup>A</sup>	431,6 <sup>A</sup>
2010	430,3 <sup>A</sup>	430,9 <sup>A</sup>	431,5 <sup>A</sup>	432,1 <sup>A</sup>	431,6 <sup>A</sup>	431,3 <sup>A</sup>	433,7 <sup>A</sup>	433,7 <sup>A</sup>	435,6 <sup>A</sup>	435,8 <sup>A</sup>	436,4 <sup>A</sup>	436,8 <sup>A</sup>
2011	441,1 <sup>A</sup>	438,2 <sup>A</sup>	437,4 <sup>A</sup>	437,6 <sup>A</sup>	436,9 <sup>A</sup>	..	..	..	..	..	..	..
<b>Branche productrice de biens - 11-33N</b>												
2007	69,1	67,8	66,7	67,1	67,5	67,7	68,4	67,9	68,4	68,7	68,4	69,6
2008	71,9	71,4	71,2	71,5	71,0	71,9	72,5	73,0	72,9	72,3	72,2	71,2
2009	71,2 <sup>A</sup>	70,5 <sup>A</sup>	70,1 <sup>A</sup>	69,7 <sup>A</sup>	69,0 <sup>A</sup>	69,3 <sup>A</sup>	69,1 <sup>A</sup>	68,6 <sup>A</sup>	68,6 <sup>A</sup>	68,9 <sup>A</sup>	69,9 <sup>A</sup>	69,8 <sup>A</sup>
2010	67,1 <sup>A</sup>	67,3 <sup>A</sup>	68,4 <sup>A</sup>	68,7 <sup>A</sup>	68,4 <sup>A</sup>	69,3 <sup>A</sup>	70,1 <sup>A</sup>	71,0 <sup>A</sup>	70,8 <sup>A</sup>	70,9 <sup>A</sup>	71,1 <sup>A</sup>	71,5 <sup>A</sup>
2011	71,9 <sup>A</sup>	72,9 <sup>A</sup>	73,5 <sup>A</sup>	73,3 <sup>A</sup>	72,8 <sup>A</sup>	..	..	..	..	..	..	..
<b>Forestière, exploitation et soutien - 11N</b>												
2007	1,0	0,8	0,8	0,6	0,6	0,6	0,6	0,7	0,6	0,7	0,8	0,7
2008	0,7	0,7	0,7	0,5	0,5	0,5	0,5	0,5	0,5	0,5	0,4	0,4
2009	0,4 <sup>B</sup>	0,5 <sup>A</sup>	0,5 <sup>C</sup>	0,5 <sup>A</sup>	0,5 <sup>C</sup>	0,4 <sup>C</sup>	0,4 <sup>D</sup>	0,4 <sup>A</sup>	0,4 <sup>A</sup>	0,5 <sup>B</sup>	0,5 <sup>B</sup>	0,5 <sup>B</sup>
2010	x	x	x	x	x	x	x	x	x	x	x	x
2011	x	x	x	x	x	..	..	..	..	..	..	..
<b>Extraction minière, exploitation en carrière, et extraction de pétrole et de gaz - 21</b>												
2007	14,0	13,6	13,1	13,5	13,4	13,3	13,3	13,3	13,6	13,7	13,3	13,8
2008	15,2	15,2	14,9	14,8	14,3	15,6	15,6	15,8	15,9	16,0	15,8	15,8
2009	15,5 <sup>A</sup>	14,9 <sup>A</sup>	14,4 <sup>A</sup>	14,4 <sup>A</sup>	14,1 <sup>A</sup>	14,6 <sup>A</sup>	15,0 <sup>A</sup>	14,7 <sup>A</sup>	14,9 <sup>A</sup>	15,0 <sup>A</sup>	15,3 <sup>A</sup>	15,6 <sup>A</sup>
2010	15,4 <sup>A</sup>	15,6 <sup>A</sup>	16,3 <sup>A</sup>	16,1 <sup>A</sup>	16,6 <sup>A</sup>	16,8 <sup>B</sup>	16,8 <sup>A</sup>	17,3 <sup>B</sup>	17,0 <sup>A</sup>	16,9 <sup>A</sup>	17,4 <sup>A</sup>	17,7 <sup>A</sup>
2011	17,9 <sup>A</sup>	18,5 <sup>A</sup>	18,5 <sup>A</sup>	18,1 <sup>A</sup>	17,8 <sup>A</sup>	..	..	..	..	..	..	..
<b>Services publics - 22</b>												
2007	3,8	3,9	3,9	3,9	3,9	3,8	4,0	3,9	3,9	3,9	3,9	3,9
2008	4,0	3,9	4,0	4,0	3,9	3,9	3,9	3,9	3,8	3,9	3,9	3,9
2009	3,9 <sup>B</sup>	3,9 <sup>A</sup>	4,0 <sup>A</sup>	3,9 <sup>A</sup>	4,0 <sup>A</sup>	3,9 <sup>A</sup>	4,0 <sup>A</sup>	4,0 <sup>A</sup>	4,0 <sup>A</sup>	4,1 <sup>A</sup>	4,1 <sup>A</sup>	4,0 <sup>A</sup>
2010	x	x	x	x	x	x	x	x	x	x	x	x
2011	x	x	x	x	x	..	..	..	..	..	..	..
<b>Construction - 23</b>												
2007	23,1	23,3	23,1	23,1	23,5	23,9	24,1	24,0	24,2	24,0	24,0	24,0
2008	24,4	24,6	24,9	25,4	25,3	24,9	25,3	25,1	25,0	25,5	25,6	25,2
2009	25,4 <sup>A</sup>	25,4 <sup>A</sup>	25,5 <sup>A</sup>	25,5 <sup>A</sup>	25,3 <sup>A</sup>	25,4 <sup>A</sup>	25,0 <sup>A</sup>	24,8 <sup>A</sup>	24,7 <sup>A</sup>	25,0 <sup>A</sup>	25,7 <sup>A</sup>	25,5 <sup>A</sup>
2010	24,0 <sup>A</sup>	24,2 <sup>A</sup>	24,9 <sup>A</sup>	25,3 <sup>A</sup>	25,5 <sup>A</sup>	25,3 <sup>A</sup>	26,0 <sup>A</sup>	26,5 <sup>A</sup>	26,6 <sup>A</sup>	26,5 <sup>A</sup>	26,2 <sup>A</sup>	26,1 <sup>A</sup>
2011	26,1 <sup>A</sup>	26,5 <sup>A</sup>	26,9 <sup>A</sup>	26,7 <sup>A</sup>	26,3 <sup>A</sup>	..	..	..	..	..	..	..
<b>Fabrication - 31-33</b>												
2007	27,1	26,2	25,9	26,1	26,2	26,2	26,4	26,1	26,1	26,4	26,5	27,2
2008	27,5	27,0	26,7	26,8	27,0	27,0	27,2	27,7	27,6	26,4	26,4	25,9
2009	26,0 <sup>A</sup>	25,7 <sup>A</sup>	25,8 <sup>A</sup>	25,4 <sup>A</sup>	25,2 <sup>A</sup>	25,0 <sup>A</sup>	24,7 <sup>A</sup>	24,7 <sup>A</sup>	24,5 <sup>A</sup>	24,4 <sup>A</sup>	24,2 <sup>A</sup>	24,2 <sup>A</sup>
2010	23,2 <sup>A</sup>	22,9 <sup>A</sup>	22,7 <sup>A</sup>	22,8 <sup>A</sup>	22,9 <sup>A</sup>	22,8 <sup>A</sup>	22,8 <sup>A</sup>	22,7 <sup>A</sup>	22,7 <sup>A</sup>	22,9 <sup>A</sup>	23,0 <sup>A</sup>	23,2 <sup>A</sup>
2011	23,4 <sup>A</sup>	23,4 <sup>A</sup>	23,6 <sup>A</sup>	24,0 <sup>A</sup>	24,3 <sup>A</sup>	..	..	..	..	..	..	..
<b>Biens non durables - 311N</b>												
2007	..	..	..	..	..	..	..	..	..	..	..	..
2008	..	..	..	..	..	..	..	..	..	..	..	..
2009	..	..	..	..	..	..	..	..	..	..	..	..
2010	..	..	..	..	..	..	..	..	..	..	..	..
2011	..	..	..	..	..	..	..	..	..	..	..	..

Tableau 1-9 – suite

## Estimations désaisonnalisées de l'emploi, pour l'ensemble des salariés, pour une sélection d'industries – Saskatchewan

Industrie - SCIAN	Janv.	Févr.	Mars	Avr.	Mai	Juin	Juill.	Août	Sept.	Oct.	Nov.	Déc.
	en milliers											
<b>Biens durables - 321N</b>												
2007	..	..	..	..	..	..	..	..	..	..	..	..
2008	..	..	..	..	..	..	..	..	..	..	..	..
2009	..	..	..	..	..	..	..	..	..	..	..	..
2010	..	..	..	..	..	..	..	..	..	..	..	..
2011	..	..	..	..	..	..	..	..	..	..	..	..
<b>Branche productrice de services - 41-91N</b>												
2007	345,2	344,4	344,7	346,9	346,7	346,1	350,0	352,3	353,2	355,0	353,6	354,7
2008	354,9	355,6	356,2	356,6	357,0	356,6	355,3	355,5	357,6	358,2	360,4	362,6
2009	362,1 <sup>A</sup>	362,9 <sup>A</sup>	364,0 <sup>A</sup>	363,4 <sup>A</sup>	364,4 <sup>A</sup>	363,6 <sup>A</sup>	362,9 <sup>A</sup>	361,0 <sup>A</sup>	362,0 <sup>A</sup>	363,3 <sup>A</sup>	366,1 <sup>A</sup>	361,7 <sup>A</sup>
2010	363,2 <sup>A</sup>	363,6 <sup>A</sup>	363,1 <sup>A</sup>	363,4 <sup>A</sup>	362,2 <sup>A</sup>	362,0 <sup>A</sup>	363,6 <sup>A</sup>	362,7 <sup>A</sup>	364,7 <sup>A</sup>	364,9 <sup>A</sup>	365,3 <sup>A</sup>	365,4 <sup>A</sup>
2011	369,2 <sup>A</sup>	365,2 <sup>A</sup>	363,9 <sup>A</sup>	364,3 <sup>A</sup>	364,2 <sup>A</sup>	..	..	..	..	..	..	..
<b>Commerce - 41-45N</b>												
2007	75,8	75,9	74,5	77,3	75,0	75,8	76,4	77,8	77,9	78,2	77,5	78,8
2008	79,0	79,4	80,1	79,8	80,3	80,2	80,4	80,4	80,4	80,3	80,6	80,2
2009	79,5 <sup>A</sup>	79,7 <sup>A</sup>	79,8 <sup>A</sup>	80,2 <sup>A</sup>	80,2 <sup>A</sup>	79,6 <sup>A</sup>	79,2 <sup>A</sup>	78,8 <sup>A</sup>	78,2 <sup>A</sup>	78,3 <sup>A</sup>	79,4 <sup>A</sup>	78,6 <sup>A</sup>
2010	78,2 <sup>A</sup>	78,2 <sup>A</sup>	78,5 <sup>A</sup>	78,9 <sup>A</sup>	78,7 <sup>A</sup>	78,9 <sup>A</sup>	79,3 <sup>A</sup>	79,1 <sup>A</sup>	79,4 <sup>A</sup>	79,5 <sup>A</sup>	79,4 <sup>A</sup>	79,8 <sup>A</sup>
2011	79,8 <sup>A</sup>	80,5 <sup>A</sup>	80,6 <sup>A</sup>	80,2 <sup>A</sup>	80,3 <sup>A</sup>	..	..	..	..	..	..	..
<b>Commerce de gros - 41</b>												
2007	19,0	19,1	19,1	19,3	19,3	19,5	19,6	19,4	19,6	19,5	19,3	19,4
2008	19,5	19,5	19,5	19,5	19,5	19,6	19,8	19,8	19,8	19,8	20,1	20,1
2009	20,0 <sup>A</sup>	20,2 <sup>A</sup>	20,2 <sup>A</sup>	19,9 <sup>A</sup>	19,9 <sup>A</sup>	19,8 <sup>A</sup>	19,5 <sup>A</sup>	19,7 <sup>A</sup>	19,8 <sup>A</sup>	19,9 <sup>A</sup>	20,2 <sup>A</sup>	19,9 <sup>A</sup>
2010	19,5 <sup>A</sup>	19,6 <sup>A</sup>	19,7 <sup>A</sup>	20,2 <sup>A</sup>	20,3 <sup>A</sup>	20,3 <sup>A</sup>	20,3 <sup>A</sup>	20,1 <sup>A</sup>	20,5 <sup>A</sup>	20,4 <sup>A</sup>	20,4 <sup>A</sup>	20,7 <sup>A</sup>
2011	21,1 <sup>A</sup>	21,1 <sup>A</sup>	21,0 <sup>A</sup>	20,8 <sup>A</sup>	20,7 <sup>A</sup>	..	..	..	..	..	..	..
<b>Commerce de détail - 44-45</b>												
2007	56,8	56,8	55,5	58,0	55,7	56,3	56,8	58,4	58,3	58,7	58,2	59,3
2008	59,6	60,0	60,5	60,3	60,8	60,6	60,6	60,6	60,6	60,5	60,5	60,2
2009	59,5 <sup>A</sup>	59,5 <sup>A</sup>	59,7 <sup>A</sup>	60,3 <sup>A</sup>	60,2 <sup>A</sup>	59,8 <sup>A</sup>	59,7 <sup>A</sup>	59,0 <sup>A</sup>	58,3 <sup>A</sup>	58,4 <sup>A</sup>	59,2 <sup>A</sup>	58,7 <sup>A</sup>
2010	58,7 <sup>A</sup>	58,7 <sup>A</sup>	58,8 <sup>A</sup>	58,7 <sup>A</sup>	58,4 <sup>A</sup>	58,6 <sup>A</sup>	59,0 <sup>A</sup>	59,0 <sup>A</sup>	58,9 <sup>A</sup>	59,1 <sup>A</sup>	59,0 <sup>A</sup>	59,1 <sup>A</sup>
2011	58,7 <sup>A</sup>	59,3 <sup>A</sup>	59,6 <sup>A</sup>	59,3 <sup>A</sup>	59,6 <sup>A</sup>	..	..	..	..	..	..	..
<b>Transport et entreposage - 48-49</b>												
2007	17,9	17,8	17,6	18,1	17,9	17,4	17,7	18,3	18,3	18,3	18,3	18,5
2008	17,4	17,2	17,8	18,4	18,5	18,7	18,5	18,2	18,5	18,7	18,6	18,6
2009	18,8 <sup>A</sup>	19,0 <sup>A</sup>	18,9 <sup>A</sup>	18,4 <sup>A</sup>	18,5 <sup>A</sup>	18,5 <sup>A</sup>	17,0 <sup>A</sup>	17,0 <sup>A</sup>	16,9 <sup>A</sup>	16,7 <sup>A</sup>	16,8 <sup>A</sup>	17,0 <sup>A</sup>
2010	17,0 <sup>A</sup>	16,9 <sup>A</sup>	17,2 <sup>A</sup>	17,1 <sup>A</sup>	17,2 <sup>A</sup>	17,1 <sup>A</sup>	17,3 <sup>A</sup>	17,5 <sup>A</sup>	17,3 <sup>A</sup>	17,3 <sup>A</sup>	17,3 <sup>A</sup>	17,5 <sup>A</sup>
2011	17,6 <sup>A</sup>	17,8 <sup>A</sup>	17,8 <sup>A</sup>	17,8 <sup>A</sup>	17,7 <sup>A</sup>	..	..	..	..	..	..	..
<b>Industrie de l'information et industrie culturelle - 51</b>												
2007	10,8	11,0	10,5	10,5	10,8	10,6	10,5	10,6	10,7	10,7	10,8	10,8
2008	11,0	11,2	11,3	11,1	10,9	10,7	10,7	10,8	10,8	10,8	10,6	10,6
2009	10,8 <sup>A</sup>	10,7 <sup>A</sup>	10,6 <sup>A</sup>	10,7 <sup>A</sup>	10,6 <sup>A</sup>	10,3 <sup>A</sup>	10,3 <sup>A</sup>	10,3 <sup>A</sup>	10,4 <sup>A</sup>	10,6 <sup>A</sup>	10,3 <sup>A</sup>	10,2 <sup>A</sup>
2010	10,3 <sup>A</sup>	10,3 <sup>A</sup>	10,7 <sup>A</sup>	10,4 <sup>A</sup>	10,3 <sup>A</sup>	10,2 <sup>A</sup>	10,0 <sup>A</sup>	10,3 <sup>A</sup>	10,4 <sup>A</sup>	10,3 <sup>A</sup>	10,2 <sup>A</sup>	10,7 <sup>A</sup>
2011	10,8 <sup>A</sup>	F	10,3 <sup>A</sup>	10,1 <sup>A</sup>	10,1 <sup>A</sup>	..	..	..	..	..	..	..
<b>Finance et assurances - 52</b>												
2007	x	x	x	x	x	x	x	x	x	x	x	x
2008	22,0	21,6	21,7	21,6	22,4	23,0	22,3	22,2	21,8	22,4	22,5	22,3
2009	22,4 <sup>A</sup>	22,5 <sup>A</sup>	22,2 <sup>A</sup>	22,3 <sup>A</sup>	21,3 <sup>A</sup>	21,6 <sup>A</sup>	21,7 <sup>A</sup>	21,4 <sup>A</sup>	21,3 <sup>A</sup>	21,6 <sup>A</sup>	21,3 <sup>A</sup>	21,5 <sup>A</sup>
2010	21,4 <sup>A</sup>	21,5 <sup>A</sup>	21,4 <sup>A</sup>	21,4 <sup>A</sup>	20,9 <sup>A</sup>	21,4 <sup>A</sup>	21,5 <sup>A</sup>	21,4 <sup>A</sup>	21,4 <sup>A</sup>	21,3 <sup>A</sup>	21,5 <sup>A</sup>	21,4 <sup>A</sup>
2011	21,2 <sup>A</sup>	21,5 <sup>A</sup>	21,2 <sup>A</sup>	21,7 <sup>A</sup>	21,8 <sup>A</sup>	..	..	..	..	..	..	..
<b>Services immobiliers et services de location et de location à bail - 53</b>												
2007	x	x	x	x	x	x	x	x	x	x	x	x
2008	6,1	6,1	6,0	6,0	6,0	6,2	6,3	6,2	6,1	6,1	6,0	6,1
2009	5,9 <sup>A</sup>	6,0 <sup>A</sup>	5,9 <sup>A</sup>	5,9 <sup>A</sup>	5,9 <sup>A</sup>	5,9 <sup>A</sup>	5,9 <sup>A</sup>	5,9 <sup>A</sup>	6,3 <sup>A</sup>	6,2 <sup>A</sup>	6,4 <sup>A</sup>	6,2 <sup>A</sup>
2010	6,6 <sup>A</sup>	6,2 <sup>A</sup>	6,1 <sup>A</sup>	6,0 <sup>A</sup>	6,3 <sup>B</sup>	5,9 <sup>A</sup>	6,0 <sup>A</sup>	6,0 <sup>A</sup>	5,8 <sup>A</sup>	5,8 <sup>A</sup>	5,9 <sup>A</sup>	5,7 <sup>A</sup>
2011	5,7 <sup>A</sup>	5,7 <sup>A</sup>	5,7 <sup>A</sup>	5,6 <sup>A</sup>	5,6 <sup>A</sup>	..	..	..	..	..	..	..

Tableau 1-9 – suite

**Estimations désaisonnalisées de l'emploi, pour l'ensemble des salariés, pour une sélection d'industries – Saskatchewan**

Industrie - SCIAN	Janv.	Févr.	Mars	Avr.	Mai	Juin	Juill.	Août	Sept.	Oct.	Nov.	Déc.
	en milliers											
<b>Services professionnels, scientifiques et techniques - 54</b>												
2007	12,1	12,1	12,3	12,1	12,1	12,2	12,4	12,3	12,2	12,2	12,2	12,3
2008	12,2	12,3	12,1	12,1	12,3	12,2	12,1	12,2	12,3	12,3	12,1	12,4
2009	12,6 <sup>A</sup>	12,4 <sup>A</sup>	12,3 <sup>A</sup>	12,4 <sup>A</sup>	12,4 <sup>A</sup>	12,4 <sup>A</sup>	12,5 <sup>A</sup>	12,6 <sup>A</sup>	12,5 <sup>A</sup>	12,5 <sup>A</sup>	12,6 <sup>A</sup>	12,2 <sup>A</sup>
2010	12,5 <sup>A</sup>	12,5 <sup>A</sup>	12,7 <sup>A</sup>	12,8 <sup>A</sup>	13,0 <sup>A</sup>	12,4 <sup>A</sup>	12,8 <sup>A</sup>	12,8 <sup>A</sup>	12,7 <sup>A</sup>	13,0 <sup>A</sup>	13,0 <sup>A</sup>	12,9 <sup>A</sup>
2011	13,2 <sup>A</sup>	13,2 <sup>A</sup>	13,1 <sup>A</sup>	13,6 <sup>A</sup>	13,7 <sup>A</sup>	..	..	..	..	..	..	..
<b>Gestion de sociétés et d'entreprises - 55</b>												
2007	4,4	4,5	4,5	4,6	4,6	4,5	4,7	4,8	4,8	4,9	5,0	4,9
2008	5,2	5,3	5,2	5,3	5,5	5,4	5,3	5,4	5,5	5,6	5,6	5,6
2009	5,6 <sup>B</sup>	5,5 <sup>A</sup>	5,6 <sup>A</sup>	5,5 <sup>A</sup>	5,5 <sup>A</sup>	5,4 <sup>A</sup>	5,4 <sup>A</sup>	5,2 <sup>A</sup>	5,1 <sup>A</sup>	5,2 <sup>A</sup>	5,2 <sup>A</sup>	5,1 <sup>A</sup>
2010	5,2 <sup>A</sup>	5,0 <sup>A</sup>	5,1 <sup>A</sup>	5,0 <sup>A</sup>	5,0 <sup>A</sup>	4,9 <sup>A</sup>	5,0 <sup>A</sup>	5,0 <sup>A</sup>	5,0 <sup>A</sup>	5,1 <sup>A</sup>	5,2 <sup>A</sup>	4,9 <sup>A</sup>
2011	5,0 <sup>A</sup>	5,1 <sup>A</sup>	5,0 <sup>A</sup>	5,1 <sup>A</sup>	5,2 <sup>A</sup>	..	..	..	..	..	..	..
<b>Services administratifs, services de soutien, services de gestion des déchets et services d'assainissement - 56</b>												
2007	11,8	11,2	11,7	11,9	12,0	12,0	12,2	12,0	12,1	12,5	12,7	12,6
2008	12,7	12,7	12,6	12,5	12,4	12,6	12,7	12,7	12,8	12,1	12,5	12,5
2009	12,3 <sup>A</sup>	12,2 <sup>A</sup>	12,4 <sup>A</sup>	12,3 <sup>A</sup>	12,3 <sup>A</sup>	12,5 <sup>A</sup>	12,4 <sup>A</sup>	12,4 <sup>A</sup>	12,4 <sup>A</sup>	12,4 <sup>A</sup>	12,3 <sup>A</sup>	12,4 <sup>A</sup>
2010	12,2 <sup>A</sup>	12,5 <sup>A</sup>	12,7 <sup>A</sup>	12,3 <sup>A</sup>	12,2 <sup>A</sup>	11,4 <sup>A</sup>	11,3 <sup>A</sup>	11,9 <sup>A</sup>	11,8 <sup>A</sup>	11,8 <sup>A</sup>	11,7 <sup>A</sup>	11,3 <sup>A</sup>
2011	11,3 <sup>A</sup>	11,3 <sup>A</sup>	11,4 <sup>A</sup>	11,6 <sup>A</sup>	11,9 <sup>A</sup>	..	..	..	..	..	..	..
<b>Services d'enseignement - 61</b>												
2007	39,5	39,4	40,1	39,0	39,6	39,4	39,6	40,6	40,3	40,7	40,6	40,0
2008	39,7	40,3	39,6	40,0	40,4	39,9	39,1	39,7	41,4	40,5	41,1	42,3
2009	42,0 <sup>A</sup>	42,1 <sup>A</sup>	42,8 <sup>A</sup>	43,3 <sup>A</sup>	43,0 <sup>A</sup>	42,8 <sup>A</sup>	42,8 <sup>A</sup>	42,0 <sup>A</sup>	43,9 <sup>A</sup>	44,7 <sup>A</sup>	44,9 <sup>A</sup>	43,9 <sup>A</sup>
2010	43,7 <sup>A</sup>	43,7 <sup>A</sup>	42,8 <sup>A</sup>	43,0 <sup>A</sup>	43,0 <sup>A</sup>	42,8 <sup>A</sup>	43,4 <sup>A</sup>	40,2 <sup>A</sup>	42,6 <sup>A</sup>	42,5 <sup>A</sup>	42,6 <sup>A</sup>	42,1 <sup>A</sup>
2011	42,6 <sup>A</sup>	41,9 <sup>A</sup>	42,4 <sup>A</sup>	42,3 <sup>A</sup>	40,7 <sup>A</sup>	..	..	..	..	..	..	..
<b>Soins de santé et assistance sociale - 62</b>												
2007	52,8	52,3	52,7	52,7	53,0	52,5	53,3	53,0	53,4	53,8	53,2	53,2
2008	53,4	53,9	53,8	53,9	53,9	54,0	53,6	54,0	54,0	54,0	54,9	55,3
2009	55,0 <sup>A</sup>	55,5 <sup>A</sup>	55,6 <sup>A</sup>	55,6 <sup>A</sup>	56,2 <sup>A</sup>	56,1 <sup>A</sup>	56,5 <sup>A</sup>	56,4 <sup>A</sup>	56,1 <sup>A</sup>	56,2 <sup>A</sup>	57,3 <sup>A</sup>	56,2 <sup>A</sup>
2010	56,6 <sup>A</sup>	57,6 <sup>A</sup>	56,7 <sup>A</sup>	56,8 <sup>A</sup>	56,7 <sup>A</sup>	57,5 <sup>A</sup>	57,3 <sup>A</sup>	57,6 <sup>A</sup>	57,3 <sup>A</sup>	57,4 <sup>A</sup>	57,5 <sup>A</sup>	57,7 <sup>A</sup>
2011	61,7 <sup>A</sup>	57,4 <sup>A</sup>	57,2 <sup>A</sup>	57,1 <sup>A</sup>	57,3 <sup>A</sup>	..	..	..	..	..	..	..
<b>Arts, spectacles et loisirs - 71</b>												
2007	7,0	7,1	7,0	7,0	7,1	7,0	7,3	7,2	7,4	7,7	7,3	7,5
2008	7,4	7,8	7,6	7,5	7,2	7,3	7,4	7,3	7,3	7,4	7,7	7,8
2009	8,0 <sup>A</sup>	7,8 <sup>A</sup>	8,0 <sup>A</sup>	7,9 <sup>A</sup>	8,6 <sup>A</sup>	8,4 <sup>A</sup>	8,5 <sup>A</sup>	8,4 <sup>A</sup>	8,1 <sup>A</sup>	8,3 <sup>A</sup>	8,4 <sup>A</sup>	8,3 <sup>A</sup>
2010	8,3 <sup>A</sup>	8,1 <sup>A</sup>	8,1 <sup>A</sup>	8,1 <sup>A</sup>	8,3 <sup>A</sup>	8,2 <sup>A</sup>	8,3 <sup>A</sup>	8,8 <sup>A</sup>	8,2 <sup>A</sup>	8,5 <sup>A</sup>	8,5 <sup>C</sup>	8,7 <sup>A</sup>
2011	8,6 <sup>A</sup>	8,6 <sup>A</sup>	8,4 <sup>A</sup>	8,3 <sup>A</sup>	8,4 <sup>A</sup>	..	..	..	..	..	..	..
<b>Hébergement et services de restauration - 72</b>												
2007	31,5	31,0	31,6	31,7	32,2	32,6	33,1	32,8	32,7	32,8	32,8	32,6
2008	32,2	31,9	32,4	32,3	32,3	31,4	31,5	31,4	31,5	31,7	31,6	31,9
2009	31,9 <sup>A</sup>	32,9 <sup>A</sup>	33,1 <sup>A</sup>	33,1 <sup>A</sup>	33,2 <sup>A</sup>	33,1 <sup>A</sup>	33,1 <sup>A</sup>	32,9 <sup>A</sup>	33,0 <sup>A</sup>	32,9 <sup>A</sup>	33,2 <sup>A</sup>	33,1 <sup>A</sup>
2010	32,9 <sup>A</sup>	32,9 <sup>A</sup>	32,5 <sup>A</sup>	32,5 <sup>A</sup>	32,6 <sup>A</sup>	32,7 <sup>A</sup>	33,0 <sup>A</sup>	33,6 <sup>A</sup>	34,1 <sup>A</sup>	34,0 <sup>A</sup>	34,2 <sup>A</sup>	33,5 <sup>A</sup>
2011	33,7 <sup>A</sup>	33,6 <sup>A</sup>	33,7 <sup>A</sup>	33,6 <sup>A</sup>	33,0 <sup>A</sup>	..	..	..	..	..	..	..
<b>Autres services, sauf les administrations publiques - 81</b>												
2007	15,8	15,8	15,6	15,5	15,6	15,8	16,2	16,1	16,3	16,4	16,4	16,1
2008	16,2	16,3	16,4	16,6	16,5	16,3	16,4	16,2	16,1	16,0	15,7	16,1
2009	16,1 <sup>A</sup>	16,0 <sup>A</sup>	15,9 <sup>A</sup>	15,7 <sup>A</sup>	15,6 <sup>A</sup>	15,7 <sup>A</sup>	15,8 <sup>A</sup>	15,8 <sup>A</sup>	16,1 <sup>A</sup>	16,2 <sup>A</sup>	16,1 <sup>A</sup>	14,9 <sup>A</sup>
2010	15,7 <sup>A</sup>	15,5 <sup>A</sup>	15,9 <sup>A</sup>	15,9 <sup>A</sup>	16,2 <sup>A</sup>	14,9 <sup>A</sup>	15,8 <sup>A</sup>	15,6 <sup>A</sup>	15,6 <sup>A</sup>	15,8 <sup>A</sup>	15,9 <sup>A</sup>	16,2 <sup>A</sup>
2011	16,0 <sup>A</sup>	16,1 <sup>A</sup>	15,7 <sup>A</sup>	16,1 <sup>A</sup>	16,2 <sup>A</sup>	..	..	..	..	..	..	..
<b>Administrations publiques - 91</b>												
2007	39,7	39,8	39,7	39,9	39,8	39,5	39,4	39,6	39,6	39,2	39,4	39,5
2008	40,3	39,7	39,7	39,4	38,3	38,8	39,1	38,9	39,2	40,4	40,8	40,9
2009	40,9 <sup>A</sup>	40,5 <sup>A</sup>	40,9 <sup>A</sup>	40,2 <sup>A</sup>	41,2 <sup>A</sup>	41,3 <sup>A</sup>	41,8 <sup>A</sup>	41,9 <sup>A</sup>	41,8 <sup>A</sup>	41,7 <sup>A</sup>	41,8 <sup>A</sup>	42,1 <sup>A</sup>
2010	42,6 <sup>A</sup>	42,8 <sup>A</sup>	42,8 <sup>A</sup>	43,0 <sup>A</sup>	41,8 <sup>A</sup>	43,6 <sup>A</sup>	42,7 <sup>A</sup>	42,9 <sup>A</sup>	43,1 <sup>A</sup>	42,7 <sup>A</sup>	42,5 <sup>A</sup>	42,9 <sup>A</sup>
2011	42,0 <sup>A</sup>	41,9 <sup>A</sup>	41,4 <sup>A</sup>	41,2 <sup>A</sup>	42,4 <sup>A</sup>	..	..	..	..	..	..	..

**Tableau 1-10**  
**Estimations désaisonnalisées de l'emploi, pour l'ensemble des salariés, pour une sélection d'industries — Alberta**

Industrie - SCIAN	Janv.	Févr.	Mars	Avr.	Mai	Jun	Juill.	Août	Sept.	Oct.	Nov.	Déc.
en milliers												
<b>Ensemble des industries incluant les entreprises non classifiées - 00-91N</b>												
2007	1 720,0	1 725,0	1 728,9	1 728,2	1 729,6	1 740,4	1 737,5	1 740,8	1 741,8	1 745,4	1 747,3	1 747,1
2008	1 755,1	1 755,8	1 769,5	1 775,4	1 772,2	1 781,8	1 785,2	1 795,6	1 798,5	1 798,8	1 791,6	1 788,4
2009	1 771,0 <sup>A</sup>	1 762,2 <sup>A</sup>	1 740,4 <sup>A</sup>	1 731,8 <sup>A</sup>	1 733,3 <sup>A</sup>	1 724,6 <sup>A</sup>	1 725,5 <sup>A</sup>	1 704,0 <sup>A</sup>	1 713,8 <sup>A</sup>	1 706,2 <sup>A</sup>	1 705,0 <sup>A</sup>	1 706,5 <sup>A</sup>
2010	1 716,4 <sup>A</sup>	1 718,3 <sup>A</sup>	1 722,8 <sup>A</sup>	1 729,3 <sup>A</sup>	1 730,6 <sup>A</sup>	1 738,5 <sup>A</sup>	1 748,5 <sup>A</sup>	1 748,6 <sup>A</sup>	1 755,0 <sup>A</sup>	1 760,6 <sup>A</sup>	1 759,0 <sup>A</sup>	1 770,0 <sup>A</sup>
2011	1 760,7 <sup>A</sup>	1 771,8 <sup>A</sup>	1 780,8 <sup>A</sup>	1 789,3 <sup>A</sup>	1 792,9 <sup>A</sup>	..	..	..	..	..	..	..
<b>Ensemble des industries excluant les entreprises non classifiées - 11-91N</b>												
2007	1 679,7	1 684,3	1 695,0	1 693,7	1 700,1	1 708,9	1 708,9	1 720,8	1 721,2	1 721,7	1 721,5	1 720,2
2008	1 723,0	1 721,3	1 736,1	1 745,3	1 743,4	1 751,8	1 757,7	1 767,3	1 770,1	1 769,2	1 761,1	1 756,9
2009	1 737,9 <sup>A</sup>	1 728,7 <sup>A</sup>	1 704,9 <sup>A</sup>	1 697,4 <sup>A</sup>	1 698,3 <sup>A</sup>	1 689,0 <sup>A</sup>	1 690,9 <sup>A</sup>	1 670,4 <sup>A</sup>	1 678,6 <sup>A</sup>	1 669,8 <sup>A</sup>	1 673,5 <sup>A</sup>	1 673,3 <sup>A</sup>
2010	1 680,4 <sup>A</sup>	1 682,9 <sup>A</sup>	1 687,3 <sup>A</sup>	1 694,0 <sup>A</sup>	1 693,6 <sup>A</sup>	1 698,2 <sup>A</sup>	1 706,8 <sup>A</sup>	1 705,8 <sup>A</sup>	1 711,4 <sup>A</sup>	1 716,1 <sup>A</sup>	1 713,6 <sup>A</sup>	1 718,8 <sup>A</sup>
2011	1 719,3 <sup>A</sup>	1 731,6 <sup>A</sup>	1 739,8 <sup>A</sup>	1 747,0 <sup>A</sup>	1 749,0 <sup>A</sup>	..	..	..	..	..	..	..
<b>Branche productrice de biens - 11-33N</b>												
2007	417,0	418,2	421,0	418,4	417,6	424,5	422,8	426,7	424,6	424,3	425,5	423,6
2008	422,5	422,3	426,5	427,0	428,4	427,7	432,9	434,5	432,9	432,6	426,1	421,1
2009	408,9 <sup>A</sup>	403,2 <sup>A</sup>	391,8 <sup>A</sup>	389,3 <sup>A</sup>	386,1 <sup>A</sup>	383,4 <sup>A</sup>	378,5 <sup>A</sup>	374,3 <sup>A</sup>	375,9 <sup>A</sup>	377,6 <sup>A</sup>	377,4 <sup>A</sup>	379,1 <sup>A</sup>
2010	383,0 <sup>A</sup>	389,5 <sup>A</sup>	391,8 <sup>A</sup>	395,2 <sup>A</sup>	393,1 <sup>A</sup>	394,5 <sup>A</sup>	397,6 <sup>A</sup>	398,4 <sup>A</sup>	404,1 <sup>A</sup>	401,3 <sup>A</sup>	401,8 <sup>A</sup>	403,8 <sup>A</sup>
2011	407,3 <sup>A</sup>	410,0 <sup>A</sup>	416,6 <sup>A</sup>	420,9 <sup>A</sup>	419,4 <sup>A</sup>	..	..	..	..	..	..	..
<b>Forestière, exploitation et soutien - 11N</b>												
2007	4,5	4,5	4,4	4,2	4,3	4,3	4,5	4,5	4,4	4,4	4,3	4,2
2008	4,1	3,9	3,9	3,8	4,2	3,7	3,3	3,2	3,3	3,4	3,4	3,5
2009	3,5 <sup>A</sup>	3,5 <sup>A</sup>	3,1 <sup>A</sup>	3,1 <sup>A</sup>	3,1 <sup>A</sup>	3,1 <sup>A</sup>	3,1 <sup>A</sup>	3,0 <sup>A</sup>	3,2 <sup>A</sup>	3,3 <sup>A</sup>	3,4 <sup>A</sup>	3,4 <sup>A</sup>
2010	3,3 <sup>A</sup>	3,5 <sup>A</sup>	3,5 <sup>A</sup>	3,4 <sup>A</sup>	3,3 <sup>A</sup>	3,4 <sup>A</sup>	3,6 <sup>A</sup>	3,7 <sup>A</sup>	3,6 <sup>A</sup>	3,6 <sup>A</sup>	3,6 <sup>A</sup>	3,5 <sup>A</sup>
2011	3,5 <sup>A</sup>	3,5 <sup>A</sup>	3,6 <sup>A</sup>	3,5 <sup>A</sup>	3,3 <sup>A</sup>	..	..	..	..	..	..	..
<b>Extraction minière, exploitation en carrière, et extraction de pétrole et de gaz - 21</b>												
2007	110,9	113,0	114,3	111,5	106,8	110,0	110,9	112,4	111,3	111,1	110,2	110,2
2008	107,7	108,5	110,7	109,5	108,4	110,4	112,7	113,5	113,7	113,9	113,8	113,2
2009	111,0 <sup>A</sup>	110,8 <sup>A</sup>	106,7 <sup>A</sup>	105,4 <sup>A</sup>	104,5 <sup>A</sup>	103,8 <sup>A</sup>	101,6 <sup>A</sup>	99,6 <sup>A</sup>	98,2 <sup>A</sup>	97,5 <sup>A</sup>	98,0 <sup>A</sup>	98,2 <sup>A</sup>
2010	99,0 <sup>A</sup>	100,3 <sup>A</sup>	101,1 <sup>A</sup>	102,7 <sup>A</sup>	103,3 <sup>A</sup>	104,7 <sup>A</sup>	106,1 <sup>A</sup>	107,1 <sup>A</sup>	109,1 <sup>A</sup>	108,1 <sup>A</sup>	108,2 <sup>A</sup>	110,8 <sup>A</sup>
2011	114,2 <sup>A</sup>	115,1 <sup>A</sup>	118,0 <sup>A</sup>	118,4 <sup>A</sup>	117,2 <sup>A</sup>	..	..	..	..	..	..	..
<b>Services publics - 22</b>												
2007	13,9	13,3	14,8	13,6	13,3	13,2	13,5	13,5	13,8	13,6	13,6	13,5
2008	12,5	13,3	13,4	13,7	13,7	13,9	14,3	14,5	14,2	14,4	14,4	14,6
2009	14,6 <sup>A</sup>	14,6 <sup>A</sup>	14,9 <sup>A</sup>	14,6 <sup>A</sup>	14,4 <sup>A</sup>	14,5 <sup>A</sup>	13,1 <sup>A</sup>	13,3 <sup>A</sup>	13,9 <sup>B</sup>	13,6 <sup>A</sup>	13,9 <sup>A</sup>	13,8 <sup>A</sup>
2010	13,8 <sup>A</sup>	14,1 <sup>A</sup>	13,8 <sup>A</sup>	13,9 <sup>A</sup>	14,1 <sup>B</sup>	14,0 <sup>A</sup>	13,8 <sup>A</sup>	13,8 <sup>A</sup>	14,1 <sup>A</sup>	14,1 <sup>A</sup>	14,1 <sup>A</sup>	14,3 <sup>A</sup>
2011	14,1 <sup>A</sup>	14,1 <sup>A</sup>	14,4 <sup>A</sup>	14,6 <sup>A</sup>	14,8 <sup>A</sup>	..	..	..	..	..	..	..
<b>Construction - 23</b>												
2007	147,4	148,8	149,8	151,4	154,9	158,5	156,8	159,2	158,0	158,6	160,1	159,3
2008	159,4	160,2	161,7	161,0	161,7	163,0	164,6	164,4	163,4	164,9	160,0	157,7
2009	151,6 <sup>A</sup>	148,0 <sup>A</sup>	143,9 <sup>A</sup>	145,1 <sup>A</sup>	144,4 <sup>A</sup>	144,7 <sup>A</sup>	143,6 <sup>A</sup>	143,8 <sup>A</sup>	146,9 <sup>A</sup>	150,1 <sup>A</sup>	149,5 <sup>A</sup>	151,2 <sup>A</sup>
2010	152,6 <sup>A</sup>	154,5 <sup>A</sup>	156,4 <sup>A</sup>	158,1 <sup>A</sup>	155,5 <sup>A</sup>	154,7 <sup>A</sup>	156,1 <sup>A</sup>	154,6 <sup>A</sup>	156,5 <sup>A</sup>	154,4 <sup>A</sup>	155,0 <sup>A</sup>	153,0 <sup>A</sup>
2011	152,4 <sup>A</sup>	153,2 <sup>A</sup>	155,3 <sup>A</sup>	156,2 <sup>A</sup>	155,6 <sup>A</sup>	..	..	..	..	..	..	..
<b>Fabrication - 31-33</b>												
2007	140,3	138,6	137,6	137,7	138,2	138,5	137,2	136,9	137,1	136,6	137,3	136,4
2008	138,8	136,4	136,8	139,0	140,5	136,7	138,0	139,0	138,4	136,0	134,4	132,1
2009	128,3 <sup>A</sup>	126,2 <sup>A</sup>	123,2 <sup>A</sup>	121,1 <sup>A</sup>	119,6 <sup>A</sup>	117,3 <sup>A</sup>	117,1 <sup>A</sup>	114,6 <sup>A</sup>	113,7 <sup>A</sup>	113,0 <sup>A</sup>	112,6 <sup>A</sup>	112,5 <sup>A</sup>
2010	114,3 <sup>C</sup>	117,0 <sup>A</sup>	117,1 <sup>A</sup>	117,0 <sup>A</sup>	116,9 <sup>A</sup>	117,7 <sup>A</sup>	118,0 <sup>A</sup>	119,2 <sup>A</sup>	120,8 <sup>A</sup>	121,0 <sup>A</sup>	121,0 <sup>A</sup>	122,2 <sup>A</sup>
2011	123,1 <sup>A</sup>	124,1 <sup>A</sup>	125,2 <sup>A</sup>	128,1 <sup>A</sup>	128,5 <sup>A</sup>	..	..	..	..	..	..	..
<b>Biens non durables - 311N</b>												
2007	..	..	..	..	..	..	..	..	..	..	..	..
2008	..	..	..	..	..	..	..	..	..	..	..	..
2009	..	..	..	..	..	..	..	..	..	..	..	..
2010	..	..	..	..	..	..	..	..	..	..	..	..
2011	..	..	..	..	..	..	..	..	..	..	..	..



Tableau 1-10 – suite

## Estimations désaisonnalisées de l'emploi, pour l'ensemble des salariés, pour une sélection d'industries — Alberta

Industrie - SCIAN	Janv.	Févr.	Mars	Avr.	Mai	Juin	Juill.	Août	Sept.	Oct.	Nov.	Déc.
en milliers												
<b>Biens durables - 321N</b>												
2007	..	..	..	..	..	..	..	..	..	..	..	..
2008	..	..	..	..	..	..	..	..	..	..	..	..
2009	..	..	..	..	..	..	..	..	..	..	..	..
2010	..	..	..	..	..	..	..	..	..	..	..	..
2011	..	..	..	..	..	..	..	..	..	..	..	..
<b>Branche productrice de services - 41-91N</b>												
2007	1 262,7	1 266,1	1 274,1	1 275,3	1 282,5	1 284,4	1 286,1	1 294,2	1 296,5	1 297,4	1 296,0	1 296,6
2008	1 300,5	1 299,0	1 309,5	1 318,2	1 314,9	1 324,1	1 324,8	1 332,8	1 337,2	1 336,5	1 335,0	1 335,8
2009	1 329,0 <sup>A</sup>	1 325,5 <sup>A</sup>	1 313,1 <sup>A</sup>	1 308,0 <sup>A</sup>	1 312,2 <sup>A</sup>	1 305,5 <sup>A</sup>	1 312,4 <sup>A</sup>	1 296,1 <sup>A</sup>	1 302,7 <sup>A</sup>	1 292,2 <sup>A</sup>	1 296,1 <sup>A</sup>	1 294,1 <sup>A</sup>
2010	1 297,4 <sup>A</sup>	1 293,4 <sup>A</sup>	1 295,5 <sup>A</sup>	1 298,8 <sup>A</sup>	1 300,5 <sup>A</sup>	1 303,8 <sup>A</sup>	1 309,2 <sup>A</sup>	1 307,3 <sup>A</sup>	1 307,4 <sup>A</sup>	1 314,8 <sup>A</sup>	1 311,7 <sup>A</sup>	1 315,1 <sup>A</sup>
2011	1 312,0 <sup>A</sup>	1 321,6 <sup>A</sup>	1 323,2 <sup>A</sup>	1 326,2 <sup>A</sup>	1 329,6 <sup>A</sup>	..	..	..	..	..	..	..
<b>Commerce - 41-45N</b>												
2007	295,9	298,7	302,0	299,7	301,8	301,5	302,8	305,5	305,3	304,9	304,3	306,3
2008	307,3	307,1	309,5	311,7	311,7	312,5	312,1	311,7	313,5	312,2	311,7	310,6
2009	310,9 <sup>A</sup>	309,8 <sup>A</sup>	308,9 <sup>A</sup>	306,1 <sup>A</sup>	305,4 <sup>A</sup>	304,9 <sup>A</sup>	304,3 <sup>A</sup>	303,9 <sup>A</sup>	303,6 <sup>A</sup>	301,6 <sup>A</sup>	301,5 <sup>A</sup>	299,9 <sup>A</sup>
2010	298,8 <sup>A</sup>	297,9 <sup>A</sup>	298,3 <sup>A</sup>	299,6 <sup>A</sup>	299,1 <sup>A</sup>	299,7 <sup>A</sup>	300,2 <sup>A</sup>	300,1 <sup>A</sup>	301,3 <sup>A</sup>	304,0 <sup>A</sup>	303,6 <sup>A</sup>	304,6 <sup>A</sup>
2011	306,5 <sup>A</sup>	307,4 <sup>A</sup>	306,1 <sup>A</sup>	306,9 <sup>A</sup>	307,2 <sup>A</sup>	..	..	..	..	..	..	..
<b>Commerce de gros - 41</b>												
2007	85,9	87,4	86,7	86,1	87,0	86,7	87,3	88,0	87,5	86,9	86,5	86,7
2008	86,4	85,2	85,7	86,2	86,2	86,8	86,6	86,2	87,1	87,0	86,6	86,2
2009	86,1 <sup>A</sup>	85,4 <sup>A</sup>	85,3 <sup>A</sup>	83,9 <sup>A</sup>	83,4 <sup>A</sup>	82,9 <sup>A</sup>	82,5 <sup>A</sup>	82,8 <sup>A</sup>	82,5 <sup>A</sup>	81,6 <sup>A</sup>	81,0 <sup>A</sup>	80,3 <sup>A</sup>
2010	80,1 <sup>A</sup>	80,2 <sup>A</sup>	80,7 <sup>A</sup>	81,1 <sup>A</sup>	81,4 <sup>A</sup>	81,4 <sup>A</sup>	81,5 <sup>A</sup>	81,0 <sup>A</sup>	82,6 <sup>A</sup>	83,5 <sup>A</sup>	83,3 <sup>A</sup>	83,9 <sup>A</sup>
2011	84,2 <sup>A</sup>	85,5 <sup>A</sup>	85,8 <sup>A</sup>	86,7 <sup>A</sup>	86,7 <sup>A</sup>	..	..	..	..	..	..	..
<b>Commerce de détail - 44-45</b>												
2007	210,0	211,3	215,3	213,6	214,8	214,8	215,5	217,5	217,9	218,0	217,8	219,7
2008	220,9	221,8	223,8	225,5	225,4	225,7	225,5	225,5	226,4	225,2	225,0	224,4
2009	224,7 <sup>A</sup>	224,4 <sup>A</sup>	223,6 <sup>A</sup>	222,2 <sup>A</sup>	221,9 <sup>A</sup>	222,0 <sup>A</sup>	221,8 <sup>A</sup>	221,0 <sup>A</sup>	221,1 <sup>A</sup>	220,0 <sup>A</sup>	220,5 <sup>A</sup>	219,6 <sup>A</sup>
2010	218,7 <sup>A</sup>	217,7 <sup>A</sup>	217,6 <sup>A</sup>	218,5 <sup>A</sup>	217,7 <sup>A</sup>	218,4 <sup>A</sup>	218,6 <sup>A</sup>	219,1 <sup>A</sup>	218,7 <sup>A</sup>	220,5 <sup>A</sup>	220,3 <sup>A</sup>	220,7 <sup>A</sup>
2011	222,3 <sup>A</sup>	221,9 <sup>A</sup>	220,3 <sup>A</sup>	220,2 <sup>A</sup>	220,6 <sup>A</sup>	..	..	..	..	..	..	..
<b>Transport et entreposage - 48-49</b>												
2007	83,0	84,5	83,2	84,6	84,1	85,0	87,4	87,6	86,5	86,9	86,3	86,4
2008	84,5	84,1	84,9	86,2	86,3	87,7	87,7	87,4	87,3	87,0	86,5	87,3
2009	86,9 <sup>A</sup>	87,1 <sup>A</sup>	86,5 <sup>A</sup>	86,0 <sup>A</sup>	85,1 <sup>A</sup>	83,2 <sup>A</sup>	82,0 <sup>A</sup>	82,1 <sup>A</sup>	83,2 <sup>A</sup>	81,6 <sup>A</sup>	81,5 <sup>A</sup>	81,2 <sup>A</sup>
2010	81,9 <sup>A</sup>	83,0 <sup>A</sup>	82,7 <sup>A</sup>	81,7 <sup>A</sup>	81,4 <sup>A</sup>	81,4 <sup>A</sup>	78,4 <sup>A</sup>	80,5 <sup>A</sup>	80,4 <sup>A</sup>	80,0 <sup>A</sup>	79,9 <sup>A</sup>	80,5 <sup>A</sup>
2011	80,6 <sup>A</sup>	81,3 <sup>A</sup>	81,7 <sup>A</sup>	82,1 <sup>A</sup>	81,8 <sup>A</sup>	..	..	..	..	..	..	..
<b>Industrie de l'information et industrie culturelle - 51</b>												
2007	29,0	29,3	29,2	29,3	30,2	30,0	30,7	30,4	30,0	29,6	29,9	30,0
2008	28,5	28,9	29,2	29,8	29,9	29,4	29,4	29,4	29,2	29,5	29,5	29,0
2009	28,5 <sup>A</sup>	29,2 <sup>A</sup>	29,6 <sup>A</sup>	29,0 <sup>A</sup>	29,9 <sup>A</sup>	29,8 <sup>A</sup>	28,5 <sup>A</sup>	27,3 <sup>A</sup>	27,4 <sup>A</sup>	25,9 <sup>A</sup>	26,1 <sup>A</sup>	26,2 <sup>A</sup>
2010	27,3 <sup>A</sup>	26,4 <sup>A</sup>	27,6 <sup>A</sup>	28,2 <sup>A</sup>	28,7 <sup>A</sup>	28,5 <sup>A</sup>	28,7 <sup>A</sup>	29,3 <sup>A</sup>	29,0 <sup>A</sup>	30,9 <sup>A</sup>	30,3 <sup>A</sup>	31,2 <sup>A</sup>
2011	30,5 <sup>B</sup>	30,8 <sup>A</sup>	31,4 <sup>A</sup>	30,6 <sup>B</sup>	29,8 <sup>A</sup>	..	..	..	..	..	..	..
<b>Finance et assurances - 52</b>												
2007	52,5	52,6	51,3	51,5	52,9	52,4	52,3	53,0	53,3	52,9	53,5	54,0
2008	54,1	53,3	53,9	54,0	55,6	57,3	56,5	58,4	57,2	58,1	57,8	58,3
2009	58,5 <sup>A</sup>	56,1 <sup>A</sup>	54,4 <sup>B</sup>	54,7 <sup>A</sup>	55,6 <sup>A</sup>	56,3 <sup>A</sup>	55,9 <sup>A</sup>	56,4 <sup>A</sup>	55,1 <sup>A</sup>	54,8 <sup>A</sup>	55,7 <sup>A</sup>	56,5 <sup>A</sup>
2010	56,5 <sup>A</sup>	55,4 <sup>A</sup>	55,7 <sup>A</sup>	56,4 <sup>A</sup>	57,1 <sup>A</sup>	58,3 <sup>A</sup>	58,1 <sup>A</sup>	58,2 <sup>A</sup>	56,8 <sup>A</sup>	57,1 <sup>A</sup>	57,9 <sup>A</sup>	57,9 <sup>A</sup>
2011	56,1 <sup>A</sup>	58,0 <sup>A</sup>	56,6 <sup>A</sup>	57,0 <sup>A</sup>	58,1 <sup>A</sup>	..	..	..	..	..	..	..
<b>Services immobiliers et services de location et de location à bail - 53</b>												
2007	35,2	34,9	35,0	34,6	34,5	34,4	34,2	34,7	35,4	36,0	34,9	34,6
2008	34,5	34,3	35,0	35,8	37,0	36,5	36,1	35,3	34,1	34,5	34,5	34,5
2009	34,0 <sup>A</sup>	34,2 <sup>A</sup>	33,7 <sup>A</sup>	33,2 <sup>A</sup>	32,8 <sup>A</sup>	32,4 <sup>A</sup>	31,9 <sup>A</sup>	32,2 <sup>A</sup>	32,6 <sup>A</sup>	32,6 <sup>A</sup>	32,6 <sup>A</sup>	32,6 <sup>A</sup>
2010	32,2 <sup>A</sup>	32,3 <sup>A</sup>	32,1 <sup>A</sup>	32,4 <sup>A</sup>	32,0 <sup>A</sup>	31,4 <sup>A</sup>	32,3 <sup>A</sup>	32,8 <sup>A</sup>	33,1 <sup>A</sup>	33,0 <sup>A</sup>	33,3 <sup>A</sup>	33,5 <sup>A</sup>
2011	33,2 <sup>A</sup>	33,4 <sup>A</sup>	33,9 <sup>A</sup>	33,5 <sup>A</sup>	32,6 <sup>A</sup>	..	..	..	..	..	..	..

Tableau 1-10 – suite

Estimations désaisonnalisées de l'emploi, pour l'ensemble des salariés, pour une sélection d'industries — Alberta

Industrie - SCIAN	Janv.	Févr.	Mars	Avr.	Mai	Juin	Juill.	Août	Sept.	Oct.	Nov.	Déc.
en milliers												
<b>Services professionnels, scientifiques et techniques - 54</b>												
2007	111,4	112,2	113,2	113,2	112,6	112,7	112,9	112,2	112,2	113,0	112,3	113,2
2008	112,7	112,6	112,9	112,3	113,0	115,1	115,5	116,4	118,8	118,4	117,9	117,9
2009	115,0 <sup>A</sup>	111,9 <sup>A</sup>	107,3 <sup>A</sup>	106,3 <sup>A</sup>	107,1 <sup>A</sup>	106,9 <sup>A</sup>	108,2 <sup>A</sup>	108,9 <sup>A</sup>	107,7 <sup>A</sup>	106,7 <sup>A</sup>	107,4 <sup>A</sup>	106,9 <sup>A</sup>
2010	108,8 <sup>A</sup>	108,8 <sup>A</sup>	109,1 <sup>A</sup>	110,1 <sup>A</sup>	110,3 <sup>A</sup>	108,8 <sup>A</sup>	108,1 <sup>A</sup>	108,7 <sup>A</sup>	109,0 <sup>A</sup>	109,1 <sup>A</sup>	109,0 <sup>A</sup>	109,8 <sup>A</sup>
2011	112,1 <sup>A</sup>	112,9 <sup>A</sup>	113,5 <sup>A</sup>	114,2 <sup>A</sup>	114,7 <sup>A</sup>	..	..	..	..	..	..	..
<b>Gestion de sociétés et d'entreprises - 55</b>												
2007	15,4	15,1	15,4	15,7	15,5	15,4	15,2	15,3	14,9	14,8	14,4	13,9
2008	17,9	17,2	17,7	18,1	17,8	17,9	18,5	18,1	18,1	18,1	18,1	18,2
2009	18,0 <sup>A</sup>	18,3 <sup>A</sup>	18,1 <sup>A</sup>	17,9 <sup>B</sup>	17,4 <sup>A</sup>	17,2 <sup>A</sup>	17,3 <sup>A</sup>	16,7 <sup>A</sup>	17,8 <sup>A</sup>	18,6 <sup>A</sup>	18,6 <sup>A</sup>	18,5 <sup>A</sup>
2010	18,8 <sup>A</sup>	17,2 <sup>A</sup>	17,2 <sup>A</sup>	16,8 <sup>A</sup>	16,8 <sup>A</sup>	16,5 <sup>C</sup>	16,9 <sup>A</sup>	17,1 <sup>A</sup>	17,2 <sup>A</sup>	17,2 <sup>A</sup>	17,4 <sup>A</sup>	17,5 <sup>A</sup>
2011	17,5 <sup>A</sup>	17,5 <sup>A</sup>	17,8 <sup>A</sup>	17,5 <sup>A</sup>	17,7 <sup>A</sup>	..	..	..	..	..	..	..
<b>Services administratifs, services de soutien, services de gestion des déchets et services d'assainissement - 56</b>												
2007	72,9	72,9	74,0	75,6	76,3	76,0	77,7	78,1	79,5	79,6	79,8	79,7
2008	80,0	80,9	81,0	80,9	80,8	81,2	80,8	83,1	82,3	81,5	81,6	81,4
2009	80,0 <sup>A</sup>	78,1 <sup>A</sup>	75,4 <sup>A</sup>	76,3 <sup>A</sup>	75,3 <sup>A</sup>	75,3 <sup>A</sup>	74,9 <sup>A</sup>	74,4 <sup>A</sup>	75,1 <sup>A</sup>	74,4 <sup>A</sup>	73,7 <sup>A</sup>	73,8 <sup>A</sup>
2010	74,1 <sup>A</sup>	74,9 <sup>A</sup>	75,1 <sup>A</sup>	75,2 <sup>A</sup>	74,6 <sup>A</sup>	76,6 <sup>A</sup>	77,1 <sup>A</sup>	77,4 <sup>A</sup>	77,0 <sup>A</sup>	77,9 <sup>A</sup>	78,3 <sup>A</sup>	77,4 <sup>A</sup>
2011	76,9 <sup>A</sup>	78,0 <sup>A</sup>	78,5 <sup>A</sup>	77,4 <sup>A</sup>	79,2 <sup>A</sup>	..	..	..	..	..	..	..
<b>Services d'enseignement - 61</b>												
2007	118,2	115,1	116,0	118,5	118,7	118,1	115,3	116,5	118,9	119,2	118,1	117,3
2008	117,9	119,4	121,4	122,7	118,4	120,4	121,1	124,1	122,8	123,7	126,1	124,7
2009	123,6 <sup>A</sup>	123,5 <sup>A</sup>	122,9 <sup>A</sup>	121,7 <sup>A</sup>	123,4 <sup>A</sup>	123,2 <sup>A</sup>	133,4 <sup>A</sup>	120,6 <sup>A</sup>	123,8 <sup>A</sup>	122,3 <sup>A</sup>	124,1 <sup>A</sup>	123,1 <sup>A</sup>
2010	124,0 <sup>A</sup>	123,6 <sup>A</sup>	123,5 <sup>A</sup>	124,3 <sup>A</sup>	125,5 <sup>A</sup>	125,5 <sup>A</sup>	131,8 <sup>A</sup>	128,6 <sup>A</sup>	125,8 <sup>A</sup>	126,8 <sup>A</sup>	124,1 <sup>A</sup>	125,5 <sup>A</sup>
2011	123,1 <sup>A</sup>	123,2 <sup>A</sup>	121,6 <sup>A</sup>	122,3 <sup>A</sup>	120,8 <sup>A</sup>	..	..	..	..	..	..	..
<b>Soins de santé et assistance sociale - 62</b>												
2007	119,9	120,5	122,4	121,1	124,3	126,2	125,1	126,6	127,2	127,0	127,3	126,4
2008	127,2	127,6	128,4	129,4	129,3	130,4	130,6	131,3	132,9	133,3	133,9	135,2
2009	135,6 <sup>A</sup>	137,1 <sup>A</sup>	136,2 <sup>A</sup>	137,5 <sup>A</sup>	138,4 <sup>A</sup>	136,8 <sup>A</sup>	136,7 <sup>A</sup>	136,5 <sup>A</sup>	137,4 <sup>A</sup>	138,0 <sup>A</sup>	138,7 <sup>A</sup>	139,1 <sup>A</sup>
2010	140,1 <sup>A</sup>	140,1 <sup>A</sup>	140,6 <sup>A</sup>	140,7 <sup>A</sup>	140,8 <sup>A</sup>	141,8 <sup>A</sup>	141,6 <sup>A</sup>	140,5 <sup>A</sup>	142,2 <sup>A</sup>	142,7 <sup>A</sup>	142,4 <sup>A</sup>	142,2 <sup>A</sup>
2011	142,3 <sup>A</sup>	142,9 <sup>A</sup>	143,8 <sup>A</sup>	145,3 <sup>A</sup>	145,2 <sup>A</sup>	..	..	..	..	..	..	..
<b>Arts, spectacles et loisirs - 71</b>												
2007	29,2	29,2	29,2	28,8	28,7	29,0	28,9	28,9	28,9	29,0	29,4	29,4
2008	29,9	29,8	30,0	29,3	27,8	28,7	28,3	27,9	28,9	29,1	28,4	27,9
2009	28,4 <sup>A</sup>	29,8 <sup>A</sup>	29,6 <sup>A</sup>	29,1 <sup>A</sup>	31,3 <sup>A</sup>	31,6 <sup>A</sup>	32,9 <sup>A</sup>	31,4 <sup>A</sup>	32,0 <sup>A</sup>	32,1 <sup>A</sup>	31,4 <sup>D</sup>	32,1 <sup>A</sup>
2010	31,3 <sup>A</sup>	31,2 <sup>A</sup>	31,0 <sup>A</sup>	30,6 <sup>A</sup>	30,5 <sup>A</sup>	30,5 <sup>A</sup>	31,5 <sup>A</sup>	31,8 <sup>A</sup>	30,8 <sup>A</sup>	30,7 <sup>A</sup>	30,6 <sup>A</sup>	30,5 <sup>B</sup>
2011	30,6 <sup>A</sup>	30,4 <sup>A</sup>	30,3 <sup>A</sup>	29,0 <sup>A</sup>	30,4 <sup>A</sup>	..	..	..	..	..	..	..
<b>Hébergement et services de restauration - 72</b>												
2007	138,6	139,1	140,3	140,6	141,3	141,1	140,9	141,6	140,4	140,4	140,8	140,3
2008	140,1	138,6	139,4	140,7	139,7	139,1	139,1	140,0	141,7	141,9	139,8	141,4
2009	140,6 <sup>A</sup>	142,1 <sup>A</sup>	141,4 <sup>A</sup>	140,6 <sup>A</sup>	139,8 <sup>A</sup>	138,2 <sup>A</sup>	137,2 <sup>A</sup>	136,3 <sup>A</sup>	136,2 <sup>A</sup>	134,9 <sup>A</sup>	135,5 <sup>A</sup>	135,0 <sup>A</sup>
2010	135,1 <sup>A</sup>	134,7 <sup>A</sup>	134,0 <sup>A</sup>	132,4 <sup>A</sup>	133,2 <sup>A</sup>	134,6 <sup>A</sup>	135,6 <sup>A</sup>	133,8 <sup>A</sup>	135,0 <sup>A</sup>	135,9 <sup>A</sup>	135,3 <sup>A</sup>	134,7 <sup>A</sup>
2011	131,9 <sup>A</sup>	134,6 <sup>A</sup>	135,7 <sup>A</sup>	137,5 <sup>A</sup>	139,2 <sup>A</sup>	..	..	..	..	..	..	..
<b>Autres services, sauf les administrations publiques - 81</b>												
2007	68,7	68,8	69,3	68,9	68,3	68,8	69,1	69,0	69,1	69,2	69,2	68,9
2008	69,3	69,0	69,1	69,3	69,2	69,0	69,8	70,0	70,4	70,1	69,8	69,7
2009	69,5 <sup>A</sup>	69,4 <sup>A</sup>	68,8 <sup>A</sup>	68,6 <sup>A</sup>	68,2 <sup>A</sup>	67,8 <sup>A</sup>	67,2 <sup>A</sup>	67,1 <sup>A</sup>	67,4 <sup>A</sup>	66,0 <sup>A</sup>	67,1 <sup>A</sup>	66,7 <sup>A</sup>
2010	66,2 <sup>A</sup>	65,7 <sup>A</sup>	66,5 <sup>A</sup>	68,3 <sup>A</sup>	68,2 <sup>A</sup>	68,4 <sup>A</sup>	67,3 <sup>A</sup>	66,8 <sup>A</sup>	67,4 <sup>A</sup>	67,4 <sup>A</sup>	67,3 <sup>A</sup>	67,6 <sup>A</sup>
2011	68,1 <sup>A</sup>	68,5 <sup>A</sup>	68,9 <sup>A</sup>	69,0 <sup>A</sup>	68,8 <sup>A</sup>	..	..	..	..	..	..	..
<b>Administrations publiques - 91</b>												
2007	93,0	93,4	93,5	93,3	93,3	93,7	93,6	94,6	94,9	94,9	95,8	96,1
2008	96,6	96,1	97,1	98,0	98,5	98,8	99,2	99,7	100,0	99,2	99,5	99,6
2009	99,6 <sup>A</sup>	99,1 <sup>A</sup>	100,3 <sup>A</sup>	101,1 <sup>A</sup>	102,6 <sup>A</sup>	101,9 <sup>A</sup>	102,0 <sup>A</sup>	102,3 <sup>A</sup>	103,5 <sup>A</sup>	102,6 <sup>A</sup>	102,4 <sup>A</sup>	102,6 <sup>A</sup>
2010	102,3 <sup>A</sup>	102,3 <sup>A</sup>	102,1 <sup>A</sup>	102,0 <sup>A</sup>	102,3 <sup>A</sup>	101,7 <sup>A</sup>	101,6 <sup>A</sup>	102,0 <sup>A</sup>	102,4 <sup>A</sup>	102,1 <sup>A</sup>	102,3 <sup>A</sup>	102,3 <sup>A</sup>
2011	102,7 <sup>A</sup>	102,7 <sup>A</sup>	103,4 <sup>A</sup>	103,8 <sup>A</sup>	104,1 <sup>A</sup>	..	..	..	..	..	..	..

**Tableau 1-11**  
**Estimations désaisonnalisées de l'emploi, pour l'ensemble des salariés, pour une sélection d'industries —**  
**Colombie-Britannique**

Industrie - SCIAN	Janv.	Févr.	Mars	Avr.	Mai	Juin	Juill.	Août	Sept.	Oct.	Nov.	Déc.
en milliers												
<b>Ensemble des industries incluant les entreprises non classifiées - 00-91N</b>												
2007	1 863,4	1 867,4	1 865,6	1 879,8	1 881,4	1 888,0	1 894,2	1 885,6	1 898,0	1 912,4	1 913,0	1 923,1
2008	1 928,3	1 935,4	1 942,6	1 940,3	1 942,6	1 946,6	1 942,8	1 952,8	1 953,1	1 949,2	1 942,2	1 936,1
2009	1 911,6 <sup>A</sup>	1 903,2 <sup>A</sup>	1 897,9 <sup>A</sup>	1 887,8 <sup>A</sup>	1 887,7 <sup>A</sup>	1 886,6 <sup>A</sup>	1 883,1 <sup>A</sup>	1 880,5 <sup>A</sup>	1 885,5 <sup>A</sup>	1 881,2 <sup>A</sup>	1 878,2 <sup>A</sup>	1 884,9 <sup>A</sup>
2010	1 876,8 <sup>A</sup>	1 886,9 <sup>A</sup>	1 884,0 <sup>A</sup>	1 884,3 <sup>A</sup>	1 877,3 <sup>A</sup>	1 883,7 <sup>A</sup>	1 897,8 <sup>A</sup>	1 897,2 <sup>A</sup>	1 896,2 <sup>A</sup>	1 904,4 <sup>A</sup>	1 903,5 <sup>A</sup>	1 906,1 <sup>A</sup>
2011	1 902,8 <sup>A</sup>	1 900,8 <sup>A</sup>	1 904,5 <sup>A</sup>	1 922,8 <sup>A</sup>	1 917,0 <sup>A</sup>	..	..	..	..	..	..	..
<b>Ensemble des industries excluant les entreprises non classifiées - 11-91N</b>												
2007	1 830,2	1 832,4	1 830,2	1 840,4	1 847,7	1 853,4	1 860,7	1 861,6	1 874,0	1 884,2	1 883,0	1 891,9
2008	1 893,5	1 895,9	1 903,4	1 906,4	1 908,5	1 911,3	1 908,3	1 918,4	1 918,1	1 915,2	1 908,3	1 901,4
2009	1 873,8 <sup>A</sup>	1 866,8 <sup>A</sup>	1 859,6 <sup>A</sup>	1 847,9 <sup>A</sup>	1 847,0 <sup>A</sup>	1 843,7 <sup>A</sup>	1 839,2 <sup>A</sup>	1 836,7 <sup>A</sup>	1 838,4 <sup>A</sup>	1 832,1 <sup>A</sup>	1 835,7 <sup>A</sup>	1 840,7 <sup>A</sup>
2010	1 831,8 <sup>A</sup>	1 841,3 <sup>A</sup>	1 836,7 <sup>A</sup>	1 835,3 <sup>A</sup>	1 826,2 <sup>A</sup>	1 829,1 <sup>A</sup>	1 841,3 <sup>A</sup>	1 841,0 <sup>A</sup>	1 837,5 <sup>A</sup>	1 845,2 <sup>A</sup>	1 845,8 <sup>A</sup>	1 847,6 <sup>A</sup>
2011	1 848,9 <sup>A</sup>	1 848,6 <sup>A</sup>	1 852,5 <sup>A</sup>	1 869,8 <sup>A</sup>	1 860,7 <sup>A</sup>	..	..	..	..	..	..	..
<b>Branche productrice de biens - 11-33N</b>												
2007	324,1	325,2	323,5	324,3	329,0	330,8	331,3	330,8	329,8	330,9	332,1	334,8
2008	337,0	336,4	337,0	335,9	334,3	331,2	328,3	326,8	324,9	322,0	317,4	312,8
2009	300,6 <sup>A</sup>	297,1 <sup>A</sup>	293,3 <sup>A</sup>	290,1 <sup>A</sup>	290,1 <sup>A</sup>	290,1 <sup>A</sup>	288,2 <sup>A</sup>	288,3 <sup>A</sup>	288,7 <sup>A</sup>	288,3 <sup>A</sup>	287,1 <sup>A</sup>	287,3 <sup>A</sup>
2010	285,5 <sup>A</sup>	284,2 <sup>A</sup>	284,1 <sup>A</sup>	285,6 <sup>A</sup>	285,7 <sup>A</sup>	287,1 <sup>A</sup>	288,8 <sup>A</sup>	288,7 <sup>A</sup>	288,2 <sup>A</sup>	289,4 <sup>A</sup>	290,7 <sup>A</sup>	294,1 <sup>A</sup>
2011	294,0 <sup>A</sup>	295,0 <sup>A</sup>	295,9 <sup>A</sup>	302,9 <sup>A</sup>	299,2 <sup>A</sup>	..	..	..	..	..	..	..
<b>Forestière, exploitation et soutien - 11N</b>												
2007	20,3	20,4	20,4	20,3	20,6	19,9	19,7	19,2	17,5	17,1	18,1	18,4
2008	17,8	17,5	17,5	17,4	17,0	16,8	16,5	16,3	15,9	15,8	15,3	14,8
2009	13,7 <sup>A</sup>	13,3 <sup>A</sup>	12,0 <sup>A</sup>	11,9 <sup>A</sup>	12,2 <sup>A</sup>	13,3 <sup>A</sup>	13,3 <sup>A</sup>	13,9 <sup>A</sup>	14,4 <sup>A</sup>	14,2 <sup>A</sup>	14,0 <sup>A</sup>	14,0 <sup>A</sup>
2010	14,0 <sup>B</sup>	14,4 <sup>A</sup>	14,2 <sup>A</sup>	14,0 <sup>A</sup>	14,2 <sup>A</sup>	14,1 <sup>A</sup>	14,4 <sup>A</sup>	13,8 <sup>A</sup>	14,3 <sup>A</sup>	13,9 <sup>A</sup>	14,2 <sup>A</sup>	14,3 <sup>A</sup>
2011	14,6 <sup>A</sup>	14,6 <sup>A</sup>	14,3 <sup>A</sup>	15,1 <sup>A</sup>	14,1 <sup>A</sup>	..	..	..	..	..	..	..
<b>Extraction minière, exploitation en carrière, et extraction de pétrole et de gaz - 21</b>												
2007	15,6	15,6	15,4	15,6	15,8	16,4	16,5	16,7	16,6	16,9	16,7	17,1
2008	18,3	17,9	18,1	18,2	18,6	18,8	18,6	18,7	18,6	18,1	17,9	17,5
2009	16,7 <sup>A</sup>	16,1 <sup>A</sup>	15,8 <sup>A</sup>	15,5 <sup>A</sup>	15,3 <sup>A</sup>	14,7 <sup>A</sup>	14,6 <sup>A</sup>	14,6 <sup>A</sup>	14,7 <sup>A</sup>	14,7 <sup>A</sup>	14,8 <sup>A</sup>	14,3 <sup>A</sup>
2010	14,6 <sup>A</sup>	14,8 <sup>A</sup>	14,9 <sup>A</sup>	15,2 <sup>A</sup>	15,0 <sup>A</sup>	15,7 <sup>A</sup>	16,2 <sup>A</sup>	16,2 <sup>A</sup>	16,2 <sup>A</sup>	16,5 <sup>A</sup>	16,7 <sup>A</sup>	17,1 <sup>A</sup>
2011	17,4 <sup>A</sup>	18,0 <sup>A</sup>	18,1 <sup>A</sup>	18,5 <sup>A</sup>	18,6 <sup>A</sup>	..	..	..	..	..	..	..
<b>Services publics - 22</b>												
2007	8,5	8,8	8,7	8,7	8,9	9,1	8,8	8,8	8,8	8,7	9,5	9,6
2008	9,5	9,5	9,2	8,6	9,0	9,3	9,3	9,3	9,3	9,3	9,3	9,3
2009	9,9 <sup>B</sup>	10,0 <sup>A</sup>	9,9 <sup>A</sup>	10,0 <sup>A</sup>	10,1 <sup>A</sup>	10,2 <sup>A</sup>	10,2 <sup>A</sup>	10,1 <sup>A</sup>	10,1 <sup>A</sup>	10,1 <sup>A</sup>	9,9 <sup>A</sup>	10,0 <sup>A</sup>
2010	9,3 <sup>A</sup>	9,3 <sup>A</sup>	9,3 <sup>B</sup>	9,3 <sup>A</sup>	9,1 <sup>A</sup>	9,4 <sup>A</sup>	9,4 <sup>A</sup>	9,3 <sup>A</sup>	9,1 <sup>A</sup>	9,1 <sup>A</sup>	9,1 <sup>A</sup>	9,4 <sup>A</sup>
2011	9,2 <sup>A</sup>	9,3 <sup>A</sup>	9,1 <sup>A</sup>	9,1 <sup>A</sup>	9,5 <sup>A</sup>	..	..	..	..	..	..	..
<b>Construction - 23</b>												
2007	112,9	114,3	114,4	115,4	118,5	118,9	119,7	120,9	121,8	122,7	123,7	124,8
2008	126,0	126,9	128,1	128,1	128,3	126,6	126,6	126,8	125,7	126,6	124,5	124,0
2009	117,8 <sup>A</sup>	117,7 <sup>A</sup>	114,5 <sup>A</sup>	114,1 <sup>A</sup>	114,0 <sup>A</sup>	114,3 <sup>A</sup>	113,9 <sup>A</sup>	113,2 <sup>A</sup>	113,6 <sup>A</sup>	113,7 <sup>A</sup>	112,8 <sup>A</sup>	113,7 <sup>A</sup>
2010	112,7 <sup>A</sup>	111,4 <sup>A</sup>	112,3 <sup>A</sup>	112,8 <sup>A</sup>	112,9 <sup>A</sup>	113,3 <sup>A</sup>	114,5 <sup>A</sup>	114,4 <sup>A</sup>	114,5 <sup>A</sup>	115,4 <sup>A</sup>	116,3 <sup>A</sup>	118,7 <sup>A</sup>
2011	117,9 <sup>A</sup>	118,5 <sup>A</sup>	118,0 <sup>A</sup>	120,4 <sup>A</sup>	116,8 <sup>A</sup>	..	..	..	..	..	..	..
<b>Fabrication - 31-33</b>												
2007	166,8	166,1	164,5	164,2	165,2	166,5	166,6	165,2	165,2	165,6	164,1	164,9
2008	165,3	164,8	164,2	163,6	161,4	159,7	157,3	155,7	155,4	152,3	150,4	147,2
2009	142,6 <sup>A</sup>	139,8 <sup>A</sup>	141,2 <sup>A</sup>	138,6 <sup>A</sup>	138,6 <sup>A</sup>	137,5 <sup>A</sup>	136,2 <sup>A</sup>	136,5 <sup>A</sup>	135,9 <sup>A</sup>	135,6 <sup>A</sup>	135,6 <sup>A</sup>	135,3 <sup>A</sup>
2010	135,0 <sup>A</sup>	134,3 <sup>A</sup>	133,5 <sup>A</sup>	134,2 <sup>A</sup>	134,5 <sup>A</sup>	134,6 <sup>A</sup>	134,3 <sup>A</sup>	135,0 <sup>A</sup>	134,1 <sup>A</sup>	134,4 <sup>A</sup>	134,5 <sup>A</sup>	134,7 <sup>A</sup>
2011	135,0 <sup>A</sup>	134,6 <sup>A</sup>	136,3 <sup>A</sup>	139,8 <sup>A</sup>	140,2 <sup>A</sup>	..	..	..	..	..	..	..
<b>Biens non durables - 311N</b>												
2007	..	..	..	..	..	..	..	..	..	..	..	..
2008	..	..	..	..	..	..	..	..	..	..	..	..
2009	..	..	..	..	..	..	..	..	..	..	..	..
2010	..	..	..	..	..	..	..	..	..	..	..	..
2011	..	..	..	..	..	..	..	..	..	..	..	..

Tableau 1-11 – suite

## Estimations désaisonnalisées de l'emploi, pour l'ensemble des salariés, pour une sélection d'industries — Colombie-Britannique

Industrie - SCIAN	Janv.	Févr.	Mars	Avr.	Mai	Juin	Juill.	Août	Sept.	Oct.	Nov.	Déc.
en milliers												
<b>Biens durables - 321N</b>												
2007	..	..	..	..	..	..	..	..	..	..	..	..
2008	..	..	..	..	..	..	..	..	..	..	..	..
2009	..	..	..	..	..	..	..	..	..	..	..	..
2010	..	..	..	..	..	..	..	..	..	..	..	..
2011	..	..	..	..	..	..	..	..	..	..	..	..
<b>Branche productrice de services - 41-91N</b>												
2007	1 506,1	1 507,1	1 506,6	1 516,1	1 518,7	1 522,6	1 529,4	1 530,8	1 544,1	1 553,2	1 550,8	1 557,1
2008	1 556,5	1 559,4	1 566,3	1 570,5	1 574,2	1 580,1	1 580,0	1 591,7	1 593,2	1 593,2	1 590,9	1 588,6
2009	1 573,3 <sup>A</sup>	1 569,7 <sup>A</sup>	1 566,3 <sup>A</sup>	1 557,8 <sup>A</sup>	1 556,8 <sup>A</sup>	1 553,7 <sup>A</sup>	1 551,0 <sup>A</sup>	1 548,4 <sup>A</sup>	1 549,7 <sup>A</sup>	1 543,7 <sup>A</sup>	1 548,6 <sup>A</sup>	1 553,4 <sup>A</sup>
2010	1 546,2 <sup>A</sup>	1 557,1 <sup>A</sup>	1 552,6 <sup>A</sup>	1 549,8 <sup>A</sup>	1 540,5 <sup>A</sup>	1 542,0 <sup>A</sup>	1 552,5 <sup>A</sup>	1 552,3 <sup>A</sup>	1 549,3 <sup>A</sup>	1 555,9 <sup>A</sup>	1 555,1 <sup>A</sup>	1 553,5 <sup>A</sup>
2011	1 554,8 <sup>A</sup>	1 553,7 <sup>A</sup>	1 556,6 <sup>A</sup>	1 566,9 <sup>A</sup>	1 561,5 <sup>A</sup>	..	..	..	..	..	..	..
<b>Commerce - 41-45N</b>												
2007	348,5	349,8	345,0	349,8	346,3	347,2	348,4	349,4	352,5	354,6	353,4	356,8
2008	354,3	353,6	356,8	358,0	359,5	358,8	358,9	360,3	359,3	359,2	356,5	353,3
2009	351,3 <sup>A</sup>	349,3 <sup>A</sup>	348,0 <sup>A</sup>	344,9 <sup>A</sup>	345,2 <sup>A</sup>	343,9 <sup>A</sup>	342,0 <sup>A</sup>	340,4 <sup>A</sup>	339,6 <sup>A</sup>	338,2 <sup>A</sup>	340,5 <sup>A</sup>	340,2 <sup>A</sup>
2010	338,1 <sup>A</sup>	336,4 <sup>A</sup>	335,8 <sup>A</sup>	337,1 <sup>A</sup>	335,8 <sup>A</sup>	336,1 <sup>A</sup>	337,5 <sup>A</sup>	338,8 <sup>A</sup>	338,2 <sup>A</sup>	338,9 <sup>A</sup>	339,4 <sup>A</sup>	340,2 <sup>A</sup>
2011	340,2 <sup>A</sup>	341,2 <sup>A</sup>	341,8 <sup>A</sup>	342,7 <sup>A</sup>	340,6 <sup>A</sup>	..	..	..	..	..	..	..
<b>Commerce de gros - 41</b>												
2007	95,4	95,3	95,7	95,2	95,9	95,5	95,2	94,8	95,6	95,2	94,3	94,3
2008	93,3	92,9	93,7	94,4	94,4	95,3	95,4	95,9	95,8	96,0	95,2	95,3
2009	93,8 <sup>A</sup>	92,2 <sup>A</sup>	91,0 <sup>A</sup>	89,1 <sup>A</sup>	89,2 <sup>A</sup>	88,0 <sup>A</sup>	87,4 <sup>A</sup>	87,2 <sup>A</sup>	87,2 <sup>A</sup>	86,0 <sup>A</sup>	87,1 <sup>A</sup>	87,1 <sup>A</sup>
2010	87,0 <sup>A</sup>	87,0 <sup>A</sup>	86,7 <sup>A</sup>	86,6 <sup>A</sup>	86,4 <sup>A</sup>	85,9 <sup>A</sup>	86,7 <sup>A</sup>	86,9 <sup>A</sup>	87,4 <sup>A</sup>	87,9 <sup>A</sup>	87,8 <sup>A</sup>	87,1 <sup>A</sup>
2011	86,9 <sup>A</sup>	87,3 <sup>A</sup>	86,9 <sup>A</sup>	87,4 <sup>A</sup>	87,1 <sup>A</sup>	..	..	..	..	..	..	..
<b>Commerce de détail - 44-45</b>												
2007	253,1	254,5	249,3	254,5	250,4	251,7	253,2	254,6	256,9	259,4	259,2	262,6
2008	261,1	260,7	263,0	263,6	265,1	263,4	263,5	264,4	263,6	263,2	261,3	258,0
2009	257,5 <sup>A</sup>	257,1 <sup>A</sup>	256,9 <sup>A</sup>	255,8 <sup>A</sup>	256,0 <sup>A</sup>	255,9 <sup>A</sup>	254,6 <sup>A</sup>	253,2 <sup>A</sup>	252,5 <sup>A</sup>	252,2 <sup>A</sup>	253,4 <sup>A</sup>	253,0 <sup>A</sup>
2010	251,0 <sup>A</sup>	249,4 <sup>A</sup>	249,1 <sup>A</sup>	250,5 <sup>A</sup>	249,4 <sup>A</sup>	250,2 <sup>A</sup>	250,8 <sup>A</sup>	251,9 <sup>A</sup>	250,8 <sup>A</sup>	251,0 <sup>A</sup>	251,6 <sup>A</sup>	253,2 <sup>A</sup>
2011	253,4 <sup>A</sup>	254,0 <sup>A</sup>	254,9 <sup>A</sup>	255,3 <sup>A</sup>	253,5 <sup>A</sup>	..	..	..	..	..	..	..
<b>Transport et entreposage - 48-49</b>												
2007	99,2	98,8	98,9	100,4	100,9	101,7	101,5	100,5	100,7	100,7	99,3	100,9
2008	100,0	100,8	100,7	101,5	101,4	101,5	101,4	102,0	101,0	101,6	101,1	100,8
2009	99,5 <sup>A</sup>	99,1 <sup>A</sup>	98,9 <sup>A</sup>	97,7 <sup>A</sup>	97,0 <sup>A</sup>	96,2 <sup>A</sup>	96,0 <sup>A</sup>	97,2 <sup>A</sup>	96,3 <sup>A</sup>	96,1 <sup>A</sup>	96,0 <sup>A</sup>	96,3 <sup>A</sup>
2010	96,2 <sup>A</sup>	97,6 <sup>A</sup>	97,2 <sup>A</sup>	97,1 <sup>A</sup>	96,6 <sup>A</sup>	96,8 <sup>A</sup>	96,8 <sup>A</sup>	97,0 <sup>A</sup>	98,0 <sup>A</sup>	97,6 <sup>A</sup>	97,7 <sup>A</sup>	98,3 <sup>A</sup>
2011	98,9 <sup>A</sup>	98,8 <sup>A</sup>	98,7 <sup>A</sup>	100,0 <sup>A</sup>	100,4 <sup>A</sup>	..	..	..	..	..	..	..
<b>Industrie de l'information et industrie culturelle - 51</b>												
2007	44,1	44,8	43,9	43,9	44,0	44,2	44,3	46,8	45,0	45,6	44,6	44,6
2008	44,8	44,8	44,9	44,3	43,8	41,9	42,0	42,2	42,6	42,8	42,9	43,1
2009	45,0 <sup>A</sup>	44,9 <sup>A</sup>	45,4 <sup>A</sup>	47,0 <sup>A</sup>	45,0 <sup>A</sup>	45,2 <sup>A</sup>	42,6 <sup>A</sup>	41,7 <sup>A</sup>	43,7 <sup>A</sup>	42,4 <sup>A</sup>	42,2 <sup>A</sup>	42,9 <sup>A</sup>
2010	40,7 <sup>A</sup>	43,0 <sup>A</sup>	45,1 <sup>A</sup>	43,7 <sup>A</sup>	41,6 <sup>A</sup>	42,6 <sup>A</sup>	43,1 <sup>A</sup>	44,2 <sup>A</sup>	44,0 <sup>A</sup>	45,3 <sup>A</sup>	44,4 <sup>A</sup>	44,1 <sup>A</sup>
2011	44,1 <sup>A</sup>	44,6 <sup>A</sup>	44,6 <sup>A</sup>	43,7 <sup>A</sup>	42,9 <sup>A</sup>	..	..	..	..	..	..	..
<b>Finance et assurances - 52</b>												
2007	72,1	71,9	72,3	72,9	72,8	71,9	72,7	72,3	73,4	73,3	73,3	73,1
2008	73,2	76,4	76,4	76,7	76,6	77,6	77,1	77,6	77,6	77,8	77,8	77,2
2009	75,5 <sup>A</sup>	74,9 <sup>A</sup>	75,0 <sup>A</sup>	74,7 <sup>A</sup>	74,5 <sup>A</sup>	74,4 <sup>A</sup>	73,9 <sup>A</sup>	74,1 <sup>A</sup>	74,4 <sup>A</sup>	74,6 <sup>A</sup>	74,8 <sup>A</sup>	74,4 <sup>A</sup>
2010	74,9 <sup>A</sup>	77,6 <sup>A</sup>	76,4 <sup>A</sup>	77,0 <sup>A</sup>	76,8 <sup>A</sup>	76,5 <sup>A</sup>	76,9 <sup>A</sup>	76,5 <sup>A</sup>	76,9 <sup>A</sup>	77,0 <sup>A</sup>	77,0 <sup>A</sup>	76,1 <sup>A</sup>
2011	78,4 <sup>A</sup>	77,1 <sup>A</sup>	78,0 <sup>A</sup>	78,8 <sup>A</sup>	79,0 <sup>A</sup>	..	..	..	..	..	..	..
<b>Services immobiliers et services de location et de location à bail - 53</b>												
2007	36,4	36,4	36,5	36,6	36,8	36,4	37,2	37,1	37,4	37,5	37,5	37,7
2008	37,6	37,9	38,5	38,2	38,3	38,1	38,5	38,1	38,3	37,9	38,0	37,9
2009	37,1 <sup>A</sup>	36,5 <sup>A</sup>	36,3 <sup>A</sup>	36,0 <sup>A</sup>	35,9 <sup>A</sup>	36,1 <sup>A</sup>	35,5 <sup>A</sup>	36,0 <sup>A</sup>	36,6 <sup>A</sup>	35,7 <sup>A</sup>	35,8 <sup>A</sup>	36,1 <sup>A</sup>
2010	35,7 <sup>A</sup>	35,7 <sup>A</sup>	35,3 <sup>A</sup>	35,4 <sup>A</sup>	35,2 <sup>A</sup>	34,9 <sup>A</sup>	35,1 <sup>A</sup>	35,4 <sup>A</sup>	35,3 <sup>A</sup>	35,9 <sup>A</sup>	35,4 <sup>A</sup>	36,0 <sup>A</sup>
2011	35,4 <sup>A</sup>	35,1 <sup>A</sup>	34,4 <sup>A</sup>	34,3 <sup>A</sup>	34,4 <sup>A</sup>	..	..	..	..	..	..	..

Tableau 1-11 – suite

**Estimations désaisonnalisées de l'emploi, pour l'ensemble des salariés, pour une sélection d'industries — Colombie-Britannique**

Industrie - SCIAN	Janv.	Févr.	Mars	Avr.	Mai	Juin	Juill.	Août	Sept.	Oct.	Nov.	Déc.
en milliers												
<b>Services professionnels, scientifiques et techniques - 54</b>												
2007	91,8	92,2	92,7	92,4	94,4	94,8	95,8	97,3	97,0	98,4	98,7	99,2
2008	101,2	99,8	100,3	100,7	100,8	101,2	101,8	103,0	102,8	103,0	102,4	101,6
2009	98,6 <sup>A</sup>	99,7 <sup>A</sup>	100,0 <sup>A</sup>	99,1 <sup>A</sup>	100,0 <sup>A</sup>	97,2 <sup>A</sup>	96,0 <sup>A</sup>	95,0 <sup>A</sup>	95,1 <sup>A</sup>	94,9 <sup>A</sup>	95,4 <sup>A</sup>	96,1 <sup>A</sup>
2010	96,5 <sup>A</sup>	96,2 <sup>A</sup>	95,6 <sup>A</sup>	96,5 <sup>A</sup>	96,3 <sup>A</sup>	95,7 <sup>A</sup>	95,9 <sup>A</sup>	96,2 <sup>A</sup>	96,7 <sup>A</sup>	97,1 <sup>A</sup>	97,6 <sup>A</sup>	96,9 <sup>A</sup>
2011	96,4 <sup>A</sup>	97,3 <sup>A</sup>	97,4 <sup>A</sup>	97,8 <sup>A</sup>	96,9 <sup>A</sup>	..	..	..	..	..	..	..
<b>Gestion de sociétés et d'entreprises - 55</b>												
2007	13,6	12,9	12,9	12,7	12,7	12,8	13,0	13,1	13,3	13,3	13,3	13,7
2008	14,9	13,9	14,2	14,4	14,5	14,6	15,1	15,0	15,2	15,2	15,2	14,5
2009	14,4 <sup>A</sup>	14,0 <sup>A</sup>	14,1 <sup>A</sup>	14,0 <sup>A</sup>	13,8 <sup>A</sup>	14,0 <sup>A</sup>	14,0 <sup>A</sup>	15,0 <sup>A</sup>	14,4 <sup>A</sup>	13,2 <sup>A</sup>	13,5 <sup>A</sup>	13,9 <sup>A</sup>
2010	14,5 <sup>A</sup>	14,2 <sup>A</sup>	14,0 <sup>A</sup>	13,8 <sup>A</sup>	13,8 <sup>A</sup>	13,2 <sup>A</sup>	13,2 <sup>A</sup>	13,3 <sup>A</sup>	13,2 <sup>A</sup>	13,6 <sup>A</sup>	13,5 <sup>A</sup>	13,7 <sup>A</sup>
2011	13,2 <sup>A</sup>	12,7 <sup>A</sup>	12,5 <sup>A</sup>	12,3 <sup>A</sup>	12,0 <sup>A</sup>	..	..	..	..	..	..	..
<b>Services administratifs, services de soutien, services de gestion des déchets et services d'assainissement - 56</b>												
2007	86,9	87,3	87,4	88,4	89,6	89,5	90,4	91,2	92,6	93,8	95,0	95,3
2008	96,0	96,9	97,9	95,4	96,0	101,4	101,6	102,6	101,3	100,2	100,0	99,5
2009	95,7 <sup>A</sup>	92,4 <sup>A</sup>	91,1 <sup>A</sup>	91,6 <sup>A</sup>	92,1 <sup>A</sup>	93,3 <sup>A</sup>	93,5 <sup>A</sup>	93,5 <sup>A</sup>	93,8 <sup>A</sup>	93,4 <sup>A</sup>	92,8 <sup>A</sup>	92,6 <sup>A</sup>
2010	94,7 <sup>A</sup>	102,7 <sup>A</sup>	101,4 <sup>A</sup>	95,7 <sup>A</sup>	94,5 <sup>A</sup>	92,9 <sup>A</sup>	92,3 <sup>A</sup>	92,6 <sup>A</sup>	92,2 <sup>A</sup>	93,0 <sup>A</sup>	92,4 <sup>A</sup>	92,4 <sup>A</sup>
2011	90,2 <sup>A</sup>	91,0 <sup>A</sup>	91,4 <sup>A</sup>	92,5 <sup>A</sup>	93,1 <sup>A</sup>	..	..	..	..	..	..	..
<b>Services d'enseignement - 61</b>												
2007	136,6	135,2	135,6	134,8	135,2	136,7	137,1	139,9	143,6	143,3	143,1	140,8
2008	140,8	139,1	137,7	139,7	139,8	138,0	136,3	139,5	140,2	138,8	140,4	138,6
2009	137,6 <sup>A</sup>	140,1 <sup>A</sup>	140,2 <sup>A</sup>	138,0 <sup>A</sup>	135,9 <sup>A</sup>	137,3 <sup>A</sup>	143,0 <sup>A</sup>	138,3 <sup>A</sup>	135,9 <sup>A</sup>	136,1 <sup>A</sup>	135,1 <sup>A</sup>	137,6 <sup>A</sup>
2010	137,1 <sup>A</sup>	134,7 <sup>A</sup>	135,1 <sup>A</sup>	136,3 <sup>A</sup>	136,0 <sup>A</sup>	135,9 <sup>A</sup>	142,2 <sup>A</sup>	136,3 <sup>A</sup>	134,3 <sup>A</sup>	134,7 <sup>A</sup>	135,1 <sup>A</sup>	136,2 <sup>A</sup>
2011	139,7 <sup>A</sup>	138,4 <sup>A</sup>	138,9 <sup>A</sup>	140,9 <sup>A</sup>	138,1 <sup>A</sup>	..	..	..	..	..	..	..
<b>Soins de santé et assistance sociale - 62</b>												
2007	190,1	189,7	191,6	192,4	192,9	192,8	194,5	194,2	194,9	196,2	195,0	196,1
2008	194,7	195,1	195,3	196,7	197,2	198,4	199,4	200,4	201,5	203,0	203,3	206,6
2009	205,0 <sup>A</sup>	205,3 <sup>A</sup>	205,6 <sup>A</sup>	205,5 <sup>A</sup>	207,5 <sup>A</sup>	206,5 <sup>A</sup>	206,7 <sup>A</sup>	207,7 <sup>A</sup>	209,1 <sup>A</sup>	209,6 <sup>A</sup>	211,7 <sup>A</sup>	211,0 <sup>A</sup>
2010	213,9 <sup>A</sup>	212,7 <sup>A</sup>	213,0 <sup>A</sup>	214,7 <sup>A</sup>	214,5 <sup>A</sup>	216,6 <sup>A</sup>	217,4 <sup>A</sup>	218,8 <sup>A</sup>	220,1 <sup>A</sup>	220,5 <sup>A</sup>	221,1 <sup>A</sup>	220,4 <sup>A</sup>
2011	218,3 <sup>A</sup>	218,2 <sup>A</sup>	218,9 <sup>A</sup>	220,9 <sup>A</sup>	220,8 <sup>A</sup>	..	..	..	..	..	..	..
<b>Arts, spectacles et loisirs - 71</b>												
2007	36,2	36,5	36,6	36,8	37,1	36,7	36,8	36,0	36,5	36,7	35,8	36,2
2008	35,5	35,9	36,1	35,0	34,7	35,2	34,9	35,4	35,8	36,7	36,6	35,4
2009	37,3 <sup>A</sup>	37,1 <sup>A</sup>	37,0 <sup>A</sup>	36,9 <sup>A</sup>	37,8 <sup>A</sup>	38,7 <sup>A</sup>	38,0 <sup>A</sup>	37,9 <sup>A</sup>	38,3 <sup>A</sup>	38,0 <sup>A</sup>	37,6 <sup>A</sup>	38,2 <sup>A</sup>
2010	36,0 <sup>A</sup>	35,9 <sup>A</sup>	35,7 <sup>A</sup>	35,1 <sup>A</sup>	35,4 <sup>A</sup>	35,9 <sup>A</sup>	36,3 <sup>A</sup>	37,2 <sup>A</sup>	36,5 <sup>A</sup>	36,3 <sup>A</sup>	36,7 <sup>A</sup>	36,8 <sup>A</sup>
2011	36,7 <sup>A</sup>	36,2 <sup>A</sup>	37,1 <sup>A</sup>	37,7 <sup>A</sup>	36,3 <sup>A</sup>	..	..	..	..	..	..	..
<b>Hébergement et services de restauration - 72</b>												
2007	172,7	173,4	174,8	176,3	176,3	178,0	177,8	176,8	178,7	179,4	179,6	179,3
2008	179,7	181,2	182,4	184,1	184,3	186,0	185,5	186,2	188,1	188,4	187,7	190,3
2009	188,1 <sup>A</sup>	187,9 <sup>A</sup>	185,5 <sup>A</sup>	183,5 <sup>A</sup>	183,0 <sup>A</sup>	182,2 <sup>A</sup>	181,0 <sup>A</sup>	182,5 <sup>A</sup>	183,7 <sup>A</sup>	183,3 <sup>A</sup>	184,6 <sup>A</sup>	184,8 <sup>A</sup>
2010	184,2 <sup>A</sup>	188,0 <sup>A</sup>	185,4 <sup>A</sup>	183,7 <sup>A</sup>	182,0 <sup>A</sup>	182,7 <sup>A</sup>	183,7 <sup>A</sup>	184,6 <sup>A</sup>	181,8 <sup>A</sup>	183,0 <sup>A</sup>	182,8 <sup>A</sup>	180,5 <sup>A</sup>
2011	181,3 <sup>A</sup>	180,2 <sup>A</sup>	180,4 <sup>A</sup>	182,0 <sup>A</sup>	182,1 <sup>A</sup>	..	..	..	..	..	..	..
<b>Autres services, sauf les administrations publiques - 81</b>												
2007	65,9	65,7	65,6	65,8	66,0	65,9	66,0	66,1	66,8	67,1	66,9	66,9
2008	66,9	66,8	66,8	67,0	67,1	67,5	67,4	67,6	67,4	67,6	67,1	67,1
2009	66,4 <sup>A</sup>	66,4 <sup>A</sup>	66,5 <sup>A</sup>	66,5 <sup>A</sup>	66,3 <sup>A</sup>	66,3 <sup>A</sup>	66,2 <sup>A</sup>	66,3 <sup>A</sup>	66,6 <sup>A</sup>	65,9 <sup>A</sup>	67,0 <sup>A</sup>	67,2 <sup>A</sup>
2010	66,9 <sup>A</sup>	65,8 <sup>A</sup>	65,8 <sup>A</sup>	65,9 <sup>A</sup>	65,2 <sup>A</sup>	65,8 <sup>A</sup>	65,6 <sup>A</sup>	65,3 <sup>A</sup>	65,7 <sup>A</sup>	66,3 <sup>A</sup>	66,0 <sup>A</sup>	66,2 <sup>A</sup>
2011	66,3 <sup>A</sup>	66,6 <sup>A</sup>	66,3 <sup>A</sup>	66,4 <sup>A</sup>	65,9 <sup>A</sup>	..	..	..	..	..	..	..
<b>Administrations publiques - 91</b>												
2007	112,1	112,5	112,7	112,9	113,6	114,0	113,9	110,0	111,7	113,6	115,3	116,5
2008	116,8	117,3	118,3	118,7	120,2	119,9	120,0	121,5	122,0	120,8	121,9	122,6
2009	121,8 <sup>A</sup>	122,1 <sup>A</sup>	122,8 <sup>A</sup>	122,3 <sup>A</sup>	122,9 <sup>A</sup>	122,4 <sup>A</sup>	122,5 <sup>A</sup>	122,7 <sup>A</sup>	123,0 <sup>A</sup>	122,4 <sup>A</sup>	121,5 <sup>A</sup>	122,1 <sup>A</sup>
2010	116,9 <sup>A</sup>	116,7 <sup>A</sup>	116,9 <sup>A</sup>	117,8 <sup>A</sup>	116,7 <sup>A</sup>	116,4 <sup>A</sup>	116,5 <sup>A</sup>	116,2 <sup>A</sup>	116,3 <sup>A</sup>	116,6 <sup>A</sup>	115,9 <sup>A</sup>	115,5 <sup>A</sup>
2011	115,8 <sup>A</sup>	116,2 <sup>A</sup>	116,3 <sup>A</sup>	116,9 <sup>A</sup>	119,0 <sup>A</sup>	..	..	..	..	..	..	..

Tableau 1-12

## Estimations désaisonnalisées de l'emploi, pour l'ensemble des salariés, pour une sélection d'industries — Yukon

Industrie - SCIAN	Janv.	Févr.	Mars	Avr.	Mai	Jun	Juill.	Août	Sept.	Oct.	Nov.	Déc.
en milliers												
<b>Ensemble des industries incluant les entreprises non classifiées - 00-91N</b>												
2007	18,5	18,5	18,4	18,7	18,4	18,5	18,9	19,3	19,0	19,1	19,1	19,0
2008	19,5	19,4	19,5	19,4	19,7	19,6	19,6	19,5	19,5	19,5	19,4	19,4
2009	19,2 <sup>A</sup>	19,1 <sup>A</sup>	19,2 <sup>A</sup>	19,4 <sup>A</sup>	19,0 <sup>A</sup>	19,2 <sup>A</sup>	19,0 <sup>A</sup>	19,0 <sup>A</sup>	19,1 <sup>A</sup>	19,2 <sup>A</sup>	19,2 <sup>A</sup>	20,0 <sup>A</sup>
2010	19,4 <sup>A</sup>	19,6 <sup>A</sup>	19,5 <sup>A</sup>	19,5 <sup>A</sup>	19,7 <sup>A</sup>	19,9 <sup>A</sup>	19,4 <sup>A</sup>	19,8 <sup>A</sup>	19,9 <sup>A</sup>	19,9 <sup>A</sup>	20,0 <sup>A</sup>	20,1 <sup>A</sup>
2011	19,9 <sup>A</sup>	19,9 <sup>A</sup>	20,2 <sup>A</sup>	20,3 <sup>A</sup>	20,5 <sup>A</sup>	..	..	..	..	..	..	..
<b>Ensemble des industries excluant les entreprises non classifiées - 11-91N</b>												
2007	18,3	18,3	18,2	18,6	18,2	18,3	18,7	19,1	18,9	19,0	18,9	18,8
2008	19,3	19,2	19,3	19,3	19,6	19,4	19,4	19,4	19,3	19,3	19,3	19,3
2009	19,1 <sup>A</sup>	18,9 <sup>A</sup>	19,0 <sup>A</sup>	19,3 <sup>A</sup>	18,9 <sup>A</sup>	19,0 <sup>A</sup>	18,7 <sup>A</sup>	18,7 <sup>A</sup>	18,8 <sup>A</sup>	18,9 <sup>A</sup>	19,0 <sup>A</sup>	19,8 <sup>A</sup>
2010	19,2 <sup>A</sup>	19,4 <sup>A</sup>	19,2 <sup>A</sup>	19,2 <sup>A</sup>	19,3 <sup>A</sup>	19,4 <sup>A</sup>	18,9 <sup>A</sup>	19,3 <sup>A</sup>	19,4 <sup>A</sup>	19,4 <sup>A</sup>	19,4 <sup>A</sup>	19,7 <sup>A</sup>
2011	19,5 <sup>A</sup>	19,6 <sup>A</sup>	19,8 <sup>A</sup>	19,9 <sup>A</sup>	20,1 <sup>A</sup>	..	..	..	..	..	..	..
<b>Branche productrice de biens - 11-33N</b>												
2007	2,0	2,0	2,0	2,0	2,1	2,0	2,0	2,1	2,1	2,1	2,2	2,3
2008	2,2	2,1	2,0	2,0	2,0	1,9	1,8	1,8	1,8	1,9	1,9	1,8
2009	1,7 <sup>C</sup>	1,8 <sup>B</sup>	1,6 <sup>A</sup>	1,6 <sup>A</sup>	1,6 <sup>B</sup>	1,6 <sup>A</sup>	1,6 <sup>A</sup>	1,6 <sup>A</sup>	1,6 <sup>A</sup>	1,6 <sup>A</sup>	1,7 <sup>A</sup>	1,7 <sup>A</sup>
2010	1,6 <sup>A</sup>	1,7 <sup>A</sup>	1,7 <sup>B</sup>	1,8 <sup>A</sup>	1,7 <sup>A</sup>	1,7 <sup>A</sup>	1,8 <sup>A</sup>	1,8 <sup>A</sup>	1,8 <sup>A</sup>	1,9 <sup>A</sup>	1,8 <sup>A</sup>	2,1 <sup>A</sup>
2011	1,9 <sup>A</sup>	2,0 <sup>A</sup>	2,1 <sup>A</sup>	2,1 <sup>B</sup>	2,1 <sup>B</sup>	..	..	..	..	..	..	..
<b>Construction - 23</b>												
2007	1,0	1,0	1,0	1,0	1,1	1,1	1,0	1,1	1,0	0,9	0,9	0,9
2008	1,0	1,0	0,9	1,0	1,0	0,9	0,9	0,9	1,0	0,9	1,0	0,9
2009	0,9 <sup>A</sup>	0,9 <sup>A</sup>	1,0 <sup>A</sup>	0,9 <sup>A</sup>	0,9 <sup>A</sup>	0,9 <sup>A</sup>	0,9 <sup>A</sup>	0,9 <sup>A</sup>	0,9 <sup>A</sup>	0,9 <sup>A</sup>	1,0 <sup>A</sup>	1,0 <sup>A</sup>
2010	x	x	x	x	x	x	x	x	x	x	x	x
2011	x	x	x	x	x	..	..	..	..	..	..	..
<b>Branche productrice de services - 41-91N</b>												
2007	16,4	16,3	16,2	16,5	16,1	16,2	16,6	17,0	16,8	16,9	16,8	16,5
2008	17,1	17,1	17,3	17,3	17,6	17,5	17,6	17,6	17,6	17,4	17,4	17,5
2009	17,3 <sup>A</sup>	17,2 <sup>A</sup>	17,4 <sup>A</sup>	17,7 <sup>A</sup>	17,3 <sup>A</sup>	17,4 <sup>A</sup>	17,2 <sup>A</sup>	17,2 <sup>A</sup>	17,2 <sup>A</sup>	17,3 <sup>A</sup>	17,3 <sup>A</sup>	18,1 <sup>A</sup>
2010	17,5 <sup>A</sup>	17,7 <sup>A</sup>	17,5 <sup>A</sup>	17,5 <sup>A</sup>	17,6 <sup>A</sup>	17,7 <sup>A</sup>	17,2 <sup>A</sup>	17,5 <sup>A</sup>	17,6 <sup>A</sup>	17,5 <sup>A</sup>	17,6 <sup>A</sup>	17,6 <sup>A</sup>
2011	17,6 <sup>A</sup>	17,6 <sup>A</sup>	17,8 <sup>A</sup>	17,8 <sup>A</sup>	18,0 <sup>A</sup>	..	..	..	..	..	..	..
<b>Commerce - 41-45N</b>												
2007	2,7	2,7	2,7	2,8	2,6	2,5	2,6	3,0	2,9	2,9	2,9	2,8
2008	2,8	2,8	2,9	2,9	3,0	3,0	2,9	2,9	3,0	3,0	2,9	3,0
2009	2,9 <sup>A</sup>	2,8 <sup>A</sup>	2,9 <sup>A</sup>	2,9 <sup>A</sup>	2,9 <sup>A</sup>	2,8 <sup>A</sup>	2,8 <sup>A</sup>	2,8 <sup>A</sup>	2,8 <sup>A</sup>	2,7 <sup>A</sup>	2,7 <sup>A</sup>	2,8 <sup>A</sup>
2010	2,7 <sup>B</sup>	2,8 <sup>C</sup>	2,7 <sup>B</sup>	2,7 <sup>A</sup>	2,7 <sup>A</sup>	2,7 <sup>A</sup>	2,7 <sup>A</sup>	2,7 <sup>A</sup>	2,7 <sup>A</sup>	2,7 <sup>A</sup>	2,8 <sup>A</sup>	2,7 <sup>A</sup>
2011	2,7 <sup>A</sup>	2,8 <sup>A</sup>	2,8 <sup>A</sup>	2,8 <sup>A</sup>	2,7 <sup>A</sup>	..	..	..	..	..	..	..
<b>Commerce de gros - 41</b>												
2007	0,3	0,3	0,3	0,3	0,3	0,3	0,4	0,4	0,4	0,4	0,4	0,4
2008	0,4	0,3	0,4	0,4	0,4	0,4	0,4	0,4	0,4	0,4	0,4	0,4
2009	0,4 <sup>A</sup>	0,4 <sup>A</sup>	0,4 <sup>D</sup>	0,3 <sup>A</sup>	0,3 <sup>A</sup>	0,3 <sup>A</sup>	0,3 <sup>A</sup>	0,3 <sup>A</sup>	0,3 <sup>A</sup>	0,3 <sup>A</sup>	0,3 <sup>A</sup>	0,3 <sup>A</sup>
2010	0,3 <sup>A</sup>	0,4 <sup>A</sup>	0,3 <sup>A</sup>	0,3 <sup>A</sup>	0,3 <sup>A</sup>	0,3 <sup>A</sup>	0,3 <sup>A</sup>	0,3 <sup>A</sup>	0,3 <sup>A</sup>	0,3 <sup>A</sup>	0,3 <sup>A</sup>	0,3 <sup>A</sup>
2011	0,3 <sup>A</sup>	0,3 <sup>A</sup>	0,3 <sup>A</sup>	0,3 <sup>A</sup>	0,3 <sup>A</sup>	..	..	..	..	..	..	..
<b>Commerce de détail - 44-45</b>												
2007	2,4	2,4	2,3	2,5	2,3	2,2	2,2	2,6	2,5	2,6	2,5	2,5
2008	2,5	2,4	2,6	2,6	2,6	2,6	2,6	2,6	2,6	2,6	2,6	2,6
2009	2,5 <sup>A</sup>	2,4 <sup>A</sup>	2,5 <sup>A</sup>	2,5 <sup>A</sup>	2,5 <sup>A</sup>	2,5 <sup>A</sup>	2,5 <sup>A</sup>	2,4 <sup>A</sup>	2,4 <sup>A</sup>	2,4 <sup>A</sup>	2,4 <sup>A</sup>	2,5 <sup>A</sup>
2010	2,4 <sup>B</sup>	2,4 <sup>C</sup>	2,4 <sup>B</sup>	2,4 <sup>A</sup>	2,4 <sup>A</sup>	2,4 <sup>A</sup>	2,4 <sup>A</sup>	2,4 <sup>A</sup>	2,4 <sup>A</sup>	2,4 <sup>B</sup>	2,4 <sup>A</sup>	2,4 <sup>A</sup>
2011	2,4 <sup>A</sup>	2,4 <sup>A</sup>	2,5 <sup>A</sup>	2,4 <sup>A</sup>	2,4 <sup>A</sup>	..	..	..	..	..	..	..
<b>Transport et entreposage - 48-49</b>												
2007	1,6	1,6	1,5	1,6	1,6	1,6	1,7	1,7	1,7	1,7	1,7	1,7
2008	1,8	1,9	1,8	1,8	1,8	1,8	1,8	1,8	1,8	1,7	1,7	1,7
2009	1,7 <sup>A</sup>	1,7 <sup>A</sup>	1,7 <sup>A</sup>	1,7 <sup>A</sup>	1,7 <sup>C</sup>	1,6 <sup>A</sup>	1,6 <sup>A</sup>	1,6 <sup>A</sup>	1,6 <sup>A</sup>	1,6 <sup>A</sup>	1,7 <sup>A</sup>	1,7 <sup>C</sup>
2010	1,7 <sup>A</sup>	1,7 <sup>A</sup>	1,7 <sup>A</sup>	1,7 <sup>A</sup>	1,7 <sup>A</sup>	1,7 <sup>B</sup>	1,7 <sup>A</sup>	1,7 <sup>A</sup>	1,7 <sup>A</sup>	1,7 <sup>A</sup>	1,8 <sup>A</sup>	1,7 <sup>A</sup>
2011	1,7 <sup>A</sup>	1,7 <sup>A</sup>	1,7 <sup>A</sup>	1,8 <sup>A</sup>	1,8 <sup>A</sup>	..	..	..	..	..	..	..

Tableau 1-12 – suite

## Estimations désaisonnalisées de l'emploi, pour l'ensemble des salariés, pour une sélection d'industries — Yukon

Industrie - SCIAN	Janv.	Févr.	Mars	Avr.	Mai	Juin	Juill.	Août	Sept.	Oct.	Nov.	Déc.
en milliers												
<b>Industrie de l'information et industrie culturelle - 51</b>												
2007	0,4	0,4	0,5	0,5	0,5	0,5	0,5	0,5	0,5	0,5	0,5	0,5
2008	x	x	x	x	x	x	x	x	x	x	x	x
2009	0,4 <sup>A</sup>	0,4 <sup>A</sup>	0,4 <sup>B</sup>	0,4 <sup>A</sup>	0,4 <sup>A</sup>	0,4 <sup>A</sup>	0,5 <sup>A</sup>	0,4 <sup>B</sup>	0,4 <sup>A</sup>	0,4 <sup>A</sup>	0,4 <sup>A</sup>	0,4 <sup>A</sup>
2010	0,4 <sup>A</sup>	0,4 <sup>A</sup>	0,4 <sup>A</sup>	0,4 <sup>B</sup>	0,4 <sup>A</sup>	0,5 <sup>B</sup>	0,4 <sup>B</sup>	0,4 <sup>A</sup>	0,4 <sup>A</sup>	0,4 <sup>A</sup>	0,4 <sup>A</sup>	0,4 <sup>A</sup>
2011	0,4 <sup>B</sup>	0,4 <sup>A</sup>	0,4 <sup>B</sup>	0,4 <sup>A</sup>	0,8 <sup>A</sup>	..	..	..	..	..	..	..
<b>Finance et assurances - 52</b>												
2007	0,3	0,3	0,3	0,3	0,3	0,3	0,3	0,3	0,3	0,3	0,3	0,3
2008	0,4	0,4	0,4	0,4	0,4	0,4	0,4	0,4	0,4	0,4	0,4	0,4
2009	0,3 <sup>B</sup>	0,4 <sup>A</sup>	0,4 <sup>A</sup>	0,4 <sup>B</sup>	0,3 <sup>A</sup>	0,3 <sup>B</sup>	0,3 <sup>A</sup>	0,3 <sup>A</sup>	0,3 <sup>B</sup>	0,4 <sup>B</sup>	0,3 <sup>B</sup>	0,4 <sup>B</sup>
2010	0,3 <sup>B</sup>	0,3 <sup>A</sup>	0,3 <sup>A</sup>	0,3 <sup>B</sup>	0,4 <sup>C</sup>	0,4 <sup>B</sup>	0,3 <sup>B</sup>	0,3 <sup>A</sup>	0,3 <sup>A</sup>	0,3 <sup>B</sup>	0,3 <sup>A</sup>	0,4 <sup>B</sup>
2011	0,3 <sup>C</sup>	0,3 <sup>B</sup>	0,3 <sup>B</sup>	0,3 <sup>A</sup>	0,4 <sup>D</sup>	..	..	..	..	..	..	..
<b>Services professionnels, scientifiques et techniques - 54</b>												
2007	0,6	0,6	0,6	0,6	0,6	0,6	0,6	0,6	0,6	0,6	0,5	0,5
2008	0,5	0,6	0,6	0,6	0,6	0,6	0,6	0,6	0,6	0,6	0,6	0,6
2009	0,6 <sup>A</sup>	0,6 <sup>A</sup>	0,6 <sup>A</sup>	0,5 <sup>A</sup>	0,6 <sup>A</sup>	0,6 <sup>A</sup>	0,6 <sup>A</sup>	0,6 <sup>A</sup>	0,6 <sup>A</sup>	0,6 <sup>A</sup>	0,6 <sup>A</sup>	0,6 <sup>A</sup>
2010	0,6 <sup>A</sup>	0,6 <sup>A</sup>	0,6 <sup>A</sup>	0,6 <sup>A</sup>	0,6 <sup>A</sup>	0,6 <sup>A</sup>	0,6 <sup>A</sup>	0,6 <sup>A</sup>	0,6 <sup>A</sup>	0,5 <sup>A</sup>	0,6 <sup>A</sup>	0,6 <sup>A</sup>
2011	0,6 <sup>A</sup>	0,6 <sup>A</sup>	0,6 <sup>A</sup>	0,6 <sup>A</sup>	0,6 <sup>A</sup>	..	..	..	..	..	..	..
<b>Services administratifs, services de soutien, services de gestion des déchets et services d'assainissement - 56</b>												
2007	0,3	0,3	0,3	0,3	0,3	0,3	0,3	0,3	0,3	0,3	0,3	0,3
2008	0,3	0,3	0,3	0,3	0,3	0,3	0,3	0,3	0,3	0,3	0,3	0,3
2009	0,2 <sup>A</sup>	0,3 <sup>A</sup>	0,3 <sup>A</sup>	0,4 <sup>A</sup>	0,4 <sup>A</sup>	0,4 <sup>A</sup>	0,4 <sup>A</sup>	0,4 <sup>A</sup>	0,4 <sup>A</sup>	0,4 <sup>A</sup>	0,4 <sup>A</sup>	0,4 <sup>A</sup>
2010	0,5 <sup>A</sup>	0,5 <sup>A</sup>	0,5 <sup>A</sup>	0,4 <sup>A</sup>	0,4 <sup>A</sup>	0,4 <sup>A</sup>	0,4 <sup>A</sup>	0,4 <sup>A</sup>	0,4 <sup>A</sup>	0,4 <sup>A</sup>	0,4 <sup>A</sup>	0,4 <sup>A</sup>
2011	0,4 <sup>A</sup>	0,4 <sup>A</sup>	0,4 <sup>A</sup>	0,4 <sup>A</sup>	0,5 <sup>A</sup>	..	..	..	..	..	..	..
<b>Soins de santé et assistance sociale - 62</b>												
2007	0,9	0,9	0,9	0,9	1,0	0,9	1,0	1,0	1,0	1,0	1,0	1,0
2008	1,0	1,0	1,0	1,0	1,0	1,0	1,0	1,0	1,0	1,0	1,0	1,1
2009	1,0 <sup>A</sup>	0,9 <sup>A</sup>	1,0 <sup>A</sup>	1,0 <sup>A</sup>	1,0 <sup>A</sup>	1,0 <sup>A</sup>	1,0 <sup>A</sup>	1,0 <sup>A</sup>	1,0 <sup>A</sup>	1,0 <sup>A</sup>	0,7 <sup>A</sup>	1,0 <sup>A</sup>
2010	1,2 <sup>A</sup>	1,1 <sup>A</sup>	1,0 <sup>A</sup>	1,0 <sup>A</sup>	1,0 <sup>A</sup>	1,0 <sup>A</sup>	1,1 <sup>A</sup>	1,0 <sup>A</sup>	1,1 <sup>A</sup>	1,1 <sup>A</sup>	1,1 <sup>A</sup>	1,1 <sup>A</sup>
2011	1,0 <sup>A</sup>	1,1 <sup>A</sup>	1,2 <sup>A</sup>	1,1 <sup>A</sup>	1,1 <sup>A</sup>	..	..	..	..	..	..	..
<b>Hébergement et services de restauration - 72</b>												
2007	1,6	1,6	1,6	1,6	1,5	1,7	1,7	1,6	1,6	1,7	1,5	1,6
2008	1,7	1,6	1,6	1,6	1,8	1,6	1,6	1,7	1,7	1,7	1,7	1,6
2009	1,6 <sup>A</sup>	1,5 <sup>A</sup>	1,5 <sup>A</sup>	1,6 <sup>A</sup>	1,4 <sup>A</sup>	1,5 <sup>A</sup>	1,5 <sup>A</sup>	1,4 <sup>A</sup>	1,5 <sup>A</sup>	1,4 <sup>A</sup>	1,5 <sup>A</sup>	1,5 <sup>A</sup>
2010	1,5 <sup>A</sup>	1,6 <sup>A</sup>	1,5 <sup>A</sup>	1,5 <sup>A</sup>	1,5 <sup>A</sup>	1,4 <sup>A</sup>	1,4 <sup>A</sup>	1,5 <sup>A</sup>	1,4 <sup>A</sup>	1,4 <sup>A</sup>	1,5 <sup>A</sup>	1,5 <sup>A</sup>
2011	1,5 <sup>A</sup>	1,6 <sup>A</sup>	1,5 <sup>A</sup>	1,6 <sup>A</sup>	1,5 <sup>A</sup>	..	..	..	..	..	..	..
<b>Autres services, sauf les administrations publiques - 81</b>												
2007	0,4	0,5	0,5	0,5	0,5	0,5	0,5	0,5	0,5	0,5	0,5	0,5
2008	0,5	0,5	0,5	0,5	0,5	0,5	0,5	0,5	0,5	0,4	0,5	0,5
2009	0,5 <sup>A</sup>	0,5 <sup>A</sup>	0,5 <sup>A</sup>	0,5 <sup>A</sup>	0,5 <sup>A</sup>	0,5 <sup>A</sup>	0,5 <sup>A</sup>	0,5 <sup>A</sup>	0,5 <sup>A</sup>	0,6 <sup>A</sup>	0,6 <sup>A</sup>	0,6 <sup>A</sup>
2010	0,5 <sup>A</sup>	0,6 <sup>A</sup>	0,6 <sup>A</sup>	0,5 <sup>A</sup>	0,5 <sup>A</sup>	0,5 <sup>A</sup>	0,5 <sup>A</sup>	0,6 <sup>A</sup>	0,5 <sup>A</sup>	0,5 <sup>A</sup>	0,5 <sup>A</sup>	0,6 <sup>A</sup>
2011	0,6 <sup>A</sup>	0,6 <sup>A</sup>	0,6 <sup>A</sup>	0,6 <sup>A</sup>	0,5 <sup>A</sup>	..	..	..	..	..	..	..
<b>Administrations publiques - 91</b>												
2007	5,6	5,5	5,6	5,7	5,5	5,6	5,7	5,8	5,7	5,6	5,7	5,5
2008	5,8	5,8	5,7	5,9	6,0	6,0	6,0	6,2	6,1	6,1	6,0	6,2
2009	6,1 <sup>A</sup>	6,1 <sup>A</sup>	6,2 <sup>A</sup>	6,2 <sup>A</sup>	6,1 <sup>A</sup>	6,2 <sup>A</sup>	6,3 <sup>A</sup>	6,2 <sup>A</sup>	6,1 <sup>A</sup>	6,1 <sup>A</sup>	6,3 <sup>A</sup>	6,5 <sup>A</sup>
2010	6,1 <sup>A</sup>	6,3 <sup>A</sup>	6,2 <sup>A</sup>	6,1 <sup>A</sup>	6,2 <sup>A</sup>	6,3 <sup>A</sup>	6,0 <sup>A</sup>	6,1 <sup>A</sup>	6,3 <sup>A</sup>	6,3 <sup>A</sup>	6,2 <sup>A</sup>	6,1 <sup>A</sup>
2011	6,1 <sup>A</sup>	6,0 <sup>A</sup>	6,1 <sup>A</sup>	6,2 <sup>A</sup>	6,2 <sup>A</sup>	..	..	..	..	..	..	..

**Tableau 2-1**  
**Estimations désaisonnalisées de la rémunération hebdomadaire moyenne, pour l'ensemble des salariés, pour une sélection d'industries — Canada**

Industrie - SCIAN	Janv.	Févr.	Mars	Avr.	Mai	Juin	Juill.	Août	Sept.	Oct.	Nov.	Déc.
dollars courants												
<b>Ensemble des industries excluant les entreprises non classifiées - 11-91N</b>												
2007	774,45	771,58	780,87	782,73	786,85	791,67	792,38	789,80	792,37	794,61	799,54	799,69
2008	799,03	804,20	807,68	808,50	809,63	810,22	811,48	812,45	814,37	819,32	819,23	814,82
2009	817,91 <sup>A</sup>	819,38 <sup>A</sup>	820,99 <sup>A</sup>	819,27 <sup>A</sup>	819,55 <sup>A</sup>	822,12 <sup>A</sup>	824,52 <sup>A</sup>	823,72 <sup>A</sup>	827,43 <sup>A</sup>	827,56 <sup>A</sup>	829,12 <sup>A</sup>	834,64 <sup>A</sup>
2010	835,50 <sup>A</sup>	841,46 <sup>A</sup>	841,74 <sup>A</sup>	846,52 <sup>A</sup>	847,82 <sup>A</sup>	850,53 <sup>A</sup>	853,68 <sup>A</sup>	860,64 <sup>A</sup>	863,25 <sup>A</sup>	862,28 <sup>A</sup>	865,05 <sup>A</sup>	867,84 <sup>A</sup>
2011	873,49 <sup>A</sup>	872,11 <sup>A</sup>	870,18 <sup>A</sup>	871,10 <sup>A</sup>	875,64 <sup>A</sup>	..	..	..	..	..	..	..
<b>Branche productrice de biens - 11-33N</b>												
2007	969,55	966,75	982,30	992,34	993,72	996,22	999,02	1 002,05	1 008,32	1 012,04	1 014,54	1 030,26
2008	1 005,94	1 021,27	1 022,99	1 030,05	1 030,39	1 028,49	1 030,69	1 029,17	1 033,19	1 039,23	1 042,12	1 031,27
2009	1 026,31 <sup>A</sup>	1 026,97 <sup>A</sup>	1 033,73 <sup>A</sup>	1 018,36 <sup>A</sup>	1 020,51 <sup>A</sup>	1 033,12 <sup>A</sup>	1 025,02 <sup>A</sup>	1 020,39 <sup>A</sup>	1 044,08 <sup>A</sup>	1 026,67 <sup>A</sup>	1 038,41 <sup>A</sup>	1 038,41 <sup>A</sup>
2010	1 048,18 <sup>A</sup>	1 061,31 <sup>A</sup>	1 064,50 <sup>A</sup>	1 058,85 <sup>A</sup>	1 064,51 <sup>A</sup>	1 055,19 <sup>A</sup>	1 078,68 <sup>A</sup>	1 091,85 <sup>A</sup>	1 083,38 <sup>A</sup>	1 088,78 <sup>A</sup>	1 090,30 <sup>A</sup>	1 092,37 <sup>A</sup>
2011	1 095,25 <sup>A</sup>	1 097,24 <sup>A</sup>	1 097,89 <sup>A</sup>	1 098,70 <sup>A</sup>	1 104,57 <sup>A</sup>	..	..	..	..	..	..	..
<b>Forestière, exploitation et soutien - 11N</b>												
2007	901,04	926,73	904,69	894,28	935,99	921,20	904,04	843,64	906,35	898,60	932,70	952,26
2008	964,85	985,88	949,99	925,94	942,11	943,19	971,02	947,47	923,93	927,33	883,71	865,84
2009	885,35 <sup>B</sup>	794,12 <sup>B</sup>	840,62 <sup>B</sup>	819,56 <sup>A</sup>	815,09 <sup>A</sup>	848,40 <sup>A</sup>	837,08 <sup>A</sup>	870,45 <sup>A</sup>	863,27 <sup>A</sup>	858,35 <sup>A</sup>	893,46 <sup>A</sup>	904,32 <sup>B</sup>
2010	907,63 <sup>A</sup>	928,73 <sup>A</sup>	938,99 <sup>A</sup>	1 014,91 <sup>A</sup>	955,74 <sup>A</sup>	947,92 <sup>A</sup>	893,46 <sup>A</sup>	963,08 <sup>A</sup>	965,40 <sup>A</sup>	990,98 <sup>A</sup>	976,99 <sup>A</sup>	929,79 <sup>A</sup>
2011	917,31 <sup>A</sup>	964,49 <sup>A</sup>	1 000,22 <sup>A</sup>	916,33 <sup>A</sup>	986,00 <sup>A</sup>	..	..	..	..	..	..	..
<b>Extraction minière, exploitation en carrière, et extraction de pétrole et de gaz - 21</b>												
2007	1 367,78	1 348,92	1 341,75	1 388,18	1 409,92	1 450,66	1 468,10	1 481,64	1 499,09	1 481,85	1 502,96	1 501,12
2008	1 495,07	1 497,64	1 452,62	1 615,83	1 524,06	1 499,39	1 540,59	1 530,59	1 480,88	1 563,99	1 575,57	1 569,30
2009	1 588,52 <sup>A</sup>	1 611,11 <sup>A</sup>	1 626,15 <sup>A</sup>	1 609,14 <sup>A</sup>	1 612,29 <sup>A</sup>	1 661,18 <sup>A</sup>	1 575,99 <sup>A</sup>	1 529,68 <sup>A</sup>	1 555,03 <sup>A</sup>	1 553,02 <sup>A</sup>	1 587,36 <sup>A</sup>	1 590,49 <sup>A</sup>
2010	1 655,13 <sup>A</sup>	1 669,43 <sup>A</sup>	1 699,07 <sup>A</sup>	1 739,45 <sup>A</sup>	1 698,94 <sup>A</sup>	1 699,89 <sup>A</sup>	1 735,76 <sup>A</sup>	1 765,45 <sup>A</sup>	1 720,59 <sup>A</sup>	1 720,63 <sup>A</sup>	1 725,51 <sup>A</sup>	1 655,26 <sup>A</sup>
2011	1 712,24 <sup>A</sup>	1 701,62 <sup>A</sup>	1 663,88 <sup>A</sup>	1 705,85 <sup>A</sup>	1 692,97 <sup>A</sup>	..	..	..	..	..	..	..
<b>Services publics - 22</b>												
2007	1 368,07	1 380,81	1 403,16	1 428,89	1 404,25	1 401,78	1 394,72	1 418,51	1 428,45	1 431,49	1 419,50	1 439,80
2008	1 404,73	1 406,71	1 402,12	1 405,61	1 431,34	1 436,92	1 432,61	1 431,30	1 412,54	1 426,23	1 459,01	1 446,89
2009	1 467,21 <sup>A</sup>	1 482,51 <sup>A</sup>	1 473,14 <sup>A</sup>	1 467,06 <sup>A</sup>	1 477,23 <sup>A</sup>	1 474,01 <sup>A</sup>	1 451,70 <sup>A</sup>	1 550,84 <sup>A</sup>	1 554,01 <sup>A</sup>	1 580,08 <sup>A</sup>	1 529,66 <sup>A</sup>	1 505,07 <sup>A</sup>
2010	1 558,31 <sup>A</sup>	1 560,99 <sup>A</sup>	1 590,99 <sup>A</sup>	1 566,64 <sup>A</sup>	1 558,45 <sup>A</sup>	1 528,35 <sup>A</sup>	1 579,14 <sup>A</sup>	1 555,08 <sup>A</sup>	1 588,18 <sup>A</sup>	1 546,86 <sup>A</sup>	1 582,52 <sup>A</sup>	1 615,04 <sup>A</sup>
2011	1 614,44 <sup>A</sup>	1 592,22 <sup>B</sup>	1 528,04 <sup>A</sup>	1 664,95 <sup>A</sup>	1 675,54 <sup>A</sup>	..	..	..	..	..	..	..
<b>Construction - 23</b>												
2007	929,05	918,51	953,14	943,00	953,41	958,71	962,90	963,13	973,37	976,52	980,01	999,45
2008	966,97	977,66	980,20	1 000,57	993,17	1 000,63	995,03	1 023,52	1 069,28	1 046,78	1 048,51	1 046,63
2009	1 053,06 <sup>A</sup>	1 055,03 <sup>A</sup>	1 048,05 <sup>A</sup>	1 035,10 <sup>A</sup>	1 044,73 <sup>A</sup>	1 063,84 <sup>A</sup>	1 058,06 <sup>A</sup>	1 026,38 <sup>A</sup>	1 042,17 <sup>A</sup>	1 056,76 <sup>A</sup>	1 048,16 <sup>A</sup>	1 046,28 <sup>A</sup>
2010	1 045,37 <sup>A</sup>	1 052,74 <sup>A</sup>	1 063,94 <sup>A</sup>	1 065,12 <sup>A</sup>	1 064,55 <sup>A</sup>	1 057,19 <sup>A</sup>	1 059,85 <sup>A</sup>	1 068,87 <sup>A</sup>	1 062,66 <sup>A</sup>	1 069,65 <sup>A</sup>	1 082,98 <sup>A</sup>	1 086,80 <sup>A</sup>
2011	1 070,96 <sup>A</sup>	1 060,16 <sup>A</sup>	1 095,46 <sup>A</sup>	1 067,56 <sup>A</sup>	1 081,36 <sup>A</sup>	..	..	..	..	..	..	..
<b>Fabrication - 31-33</b>												
2007	924,61	921,82	930,90	943,10	940,81	940,72	941,42	941,25	942,74	948,06	954,55	957,98
2008	946,84	963,39	962,50	957,61	965,23	960,74	958,92	939,71	931,45	938,23	947,20	920,79
2009	918,09 <sup>A</sup>	913,03 <sup>A</sup>	923,68 <sup>A</sup>	905,45 <sup>A</sup>	903,36 <sup>A</sup>	911,04 <sup>A</sup>	910,24 <sup>A</sup>	913,82 <sup>A</sup>	947,19 <sup>A</sup>	899,87 <sup>A</sup>	932,95 <sup>A</sup>	926,96 <sup>A</sup>
2010	945,66 <sup>A</sup>	959,83 <sup>A</sup>	950,94 <sup>A</sup>	930,94 <sup>A</sup>	949,88 <sup>A</sup>	939,53 <sup>A</sup>	968,46 <sup>A</sup>	978,42 <sup>A</sup>	975,07 <sup>A</sup>	975,56 <sup>A</sup>	975,34 <sup>A</sup>	976,60 <sup>A</sup>
2011	990,56 <sup>A</sup>	997,15 <sup>A</sup>	987,34 <sup>A</sup>	988,82 <sup>A</sup>	992,77 <sup>A</sup>	..	..	..	..	..	..	..
<b>Biens non durables - 311N</b>												
2007	867,81	874,68	873,27	887,83	887,13	886,68	868,36	862,56	878,75	889,41	887,43	878,04
2008	863,02	894,98	889,92	894,37	900,83	889,64	889,49	864,92	849,62	866,17	866,87	805,94
2009	828,54 <sup>A</sup>	847,84 <sup>A</sup>	862,44 <sup>A</sup>	856,50 <sup>A</sup>	845,99 <sup>A</sup>	836,06 <sup>A</sup>	828,81 <sup>A</sup>	845,11 <sup>A</sup>	874,21 <sup>A</sup>	831,64 <sup>A</sup>	876,97 <sup>A</sup>	853,26 <sup>A</sup>
2010	896,84 <sup>A</sup>	893,75 <sup>A</sup>	895,81 <sup>A</sup>	872,61 <sup>A</sup>	890,97 <sup>A</sup>	883,07 <sup>A</sup>	886,79 <sup>A</sup>	910,95 <sup>A</sup>	921,77 <sup>A</sup>	935,81 <sup>A</sup>	920,05 <sup>A</sup>	920,73 <sup>A</sup>
2011	928,41 <sup>A</sup>	969,38 <sup>A</sup>	938,91 <sup>A</sup>	915,45 <sup>A</sup>	944,45 <sup>A</sup>	..	..	..	..	..	..	..
<b>Biens durables - 321N</b>												
2007	964,10	965,66	987,71	981,70	977,45	977,25	976,39	981,63	980,22	993,65	1 003,19	996,60
2008	1 003,66	1 021,61	1 015,94	1 014,72	1 008,23	1 008,37	991,61	977,30	981,71	992,52	1 005,28	984,53
2009	980,95 <sup>A</sup>	970,54 <sup>A</sup>	986,45 <sup>A</sup>	941,26 <sup>A</sup>	944,13 <sup>A</sup>	964,78 <sup>A</sup>	955,94 <sup>A</sup>	950,34 <sup>A</sup>	995,72 <sup>A</sup>	955,27 <sup>A</sup>	978,08 <sup>A</sup>	965,04 <sup>A</sup>
2010	981,84 <sup>A</sup>	1 019,75 <sup>A</sup>	1 012,38 <sup>A</sup>	973,11 <sup>A</sup>	990,80 <sup>A</sup>	979,87 <sup>A</sup>	1 014,43 <sup>A</sup>	1 012,02 <sup>A</sup>	1 008,53 <sup>A</sup>	1 010,15 <sup>A</sup>	1 020,29 <sup>A</sup>	996,97 <sup>A</sup>
2011	1 036,93 <sup>A</sup>	1 032,75 <sup>A</sup>	1 045,24 <sup>A</sup>	1 038,69 <sup>A</sup>	1 025,03 <sup>A</sup>	..	..	..	..	..	..	..



Tableau 2-1 – suite

## Estimations désaisonnalisées de la rémunération hebdomadaire moyenne, pour l'ensemble des salariés, pour une sélection d'industries — Canada

Industrie - SCIAN	Janv.	Févr.	Mars	Avr.	Mai	Juin	Juill.	Août	Sept.	Oct.	Nov.	Déc.
	dollars courants											
<b>Branche productrice de services - 41-91N</b>												
2007	723,47	721,18	729,38	729,00	733,96	738,94	738,94	735,77	737,97	739,78	746,80	743,85
2008	746,37	750,13	753,22	754,61	754,90	756,16	756,56	758,93	762,08	765,94	767,51	765,93
2009	768,87 <sup>A</sup>	772,03 <sup>A</sup>	773,53 <sup>A</sup>	773,43 <sup>A</sup>	774,15 <sup>A</sup>	774,20 <sup>A</sup>	778,87 <sup>A</sup>	779,78 <sup>A</sup>	780,68 <sup>A</sup>	783,24 <sup>A</sup>	784,12 <sup>A</sup>	791,65 <sup>A</sup>
2010	787,88 <sup>A</sup>	792,90 <sup>A</sup>	792,61 <sup>A</sup>	797,90 <sup>A</sup>	798,42 <sup>A</sup>	803,62 <sup>A</sup>	801,56 <sup>A</sup>	807,99 <sup>A</sup>	815,52 <sup>A</sup>	811,19 <sup>A</sup>	815,08 <sup>A</sup>	819,37 <sup>A</sup>
2011	823,07 <sup>A</sup>	821,29 <sup>A</sup>	819,00 <sup>A</sup>	818,36 <sup>A</sup>	823,19 <sup>A</sup>	..	..	..	..	..	..	..
<b>Commerce - 41-45N</b>												
2007	592,24	598,13	592,97	589,77	603,73	607,25	602,93	596,39	597,46	599,23	602,99	599,70
2008	597,48	598,47	607,61	610,01	607,07	607,13	613,36	625,12	622,30	618,74	623,44	623,33
2009	626,39 <sup>A</sup>	629,91 <sup>A</sup>	628,59 <sup>A</sup>	612,62 <sup>A</sup>	626,49 <sup>A</sup>	626,76 <sup>A</sup>	628,95 <sup>A</sup>	625,26 <sup>A</sup>	625,52 <sup>A</sup>	633,72 <sup>A</sup>	630,09 <sup>A</sup>	644,22 <sup>A</sup>
2010	636,76 <sup>A</sup>	639,52 <sup>A</sup>	639,20 <sup>A</sup>	653,00 <sup>A</sup>	642,83 <sup>A</sup>	645,87 <sup>A</sup>	645,81 <sup>A</sup>	648,76 <sup>A</sup>	656,02 <sup>A</sup>	656,55 <sup>A</sup>	654,04 <sup>A</sup>	659,18 <sup>A</sup>
2011	653,71 <sup>A</sup>	661,48 <sup>A</sup>	671,37 <sup>A</sup>	647,07 <sup>A</sup>	675,41 <sup>A</sup>	..	..	..	..	..	..	..
<b>Commerce de gros - 41</b>												
2007	923,86	941,72	929,87	920,15	940,46	957,35	941,86	920,97	940,65	942,12	950,93	934,19
2008	947,49	969,74	961,54	954,38	932,67	945,54	937,54	949,71	972,09	976,98	960,65	971,09
2009	979,02 <sup>A</sup>	1 017,22 <sup>A</sup>	1 008,15 <sup>A</sup>	955,20 <sup>A</sup>	956,88 <sup>A</sup>	1 010,45 <sup>A</sup>	1 016,45 <sup>A</sup>	974,80 <sup>A</sup>	952,27 <sup>A</sup>	994,07 <sup>A</sup>	986,38 <sup>A</sup>	1 018,22 <sup>A</sup>
2010	1 015,27 <sup>A</sup>	1 022,28 <sup>A</sup>	1 018,42 <sup>A</sup>	1 031,04 <sup>A</sup>	1 009,01 <sup>A</sup>	1 016,41 <sup>A</sup>	1 022,69 <sup>A</sup>	1 004,85 <sup>A</sup>	1 042,08 <sup>A</sup>	1 035,25 <sup>A</sup>	1 032,11 <sup>A</sup>	1 059,69 <sup>A</sup>
2011	1 044,06 <sup>A</sup>	1 061,45 <sup>A</sup>	1 077,99 <sup>A</sup>	1 010,20 <sup>A</sup>	1 064,86 <sup>A</sup>	..	..	..	..	..	..	..
<b>Commerce de détail - 44-45</b>												
2007	456,05	460,89	453,94	454,86	460,47	461,80	463,22	458,27	458,79	457,91	459,78	459,58
2008	456,24	453,84	467,26	472,47	475,60	473,07	486,62	490,88	484,33	474,92	486,88	479,82
2009	485,93 <sup>A</sup>	482,82 <sup>A</sup>	480,88 <sup>A</sup>	476,92 <sup>A</sup>	495,06 <sup>A</sup>	478,73 <sup>A</sup>	481,46 <sup>A</sup>	482,62 <sup>A</sup>	499,63 <sup>A</sup>	492,15 <sup>A</sup>	489,29 <sup>A</sup>	494,85 <sup>A</sup>
2010	489,06 <sup>A</sup>	496,34 <sup>A</sup>	493,70 <sup>A</sup>	502,43 <sup>A</sup>	496,40 <sup>A</sup>	501,88 <sup>A</sup>	502,18 <sup>A</sup>	502,15 <sup>A</sup>	503,53 <sup>A</sup>	506,09 <sup>A</sup>	502,39 <sup>A</sup>	504,54 <sup>A</sup>
2011	496,52 <sup>A</sup>	508,34 <sup>A</sup>	510,90 <sup>A</sup>	508,42 <sup>A</sup>	514,78 <sup>A</sup>	..	..	..	..	..	..	..
<b>Transport et entreposage - 48-49</b>												
2007	855,14	859,39	869,08	860,51	860,76	865,39	870,22	871,02	869,25	861,74	863,90	874,62
2008	879,03	895,51	889,39	886,16	889,29	873,51	888,05	873,70	870,15	883,28	895,29	895,02
2009	903,76 <sup>A</sup>	908,80 <sup>A</sup>	898,11 <sup>A</sup>	895,90 <sup>A</sup>	882,43 <sup>A</sup>	872,76 <sup>A</sup>	882,50 <sup>A</sup>	855,46 <sup>A</sup>	846,99 <sup>A</sup>	846,05 <sup>A</sup>	849,41 <sup>A</sup>	854,57 <sup>A</sup>
2010	842,43 <sup>A</sup>	854,47 <sup>A</sup>	861,97 <sup>A</sup>	880,25 <sup>A</sup>	877,95 <sup>A</sup>	873,70 <sup>A</sup>	898,98 <sup>A</sup>	892,71 <sup>A</sup>	897,33 <sup>A</sup>	902,98 <sup>A</sup>	905,44 <sup>A</sup>	910,44 <sup>A</sup>
2011	911,40 <sup>A</sup>	921,66 <sup>A</sup>	916,97 <sup>A</sup>	907,43 <sup>A</sup>	920,16 <sup>A</sup>	..	..	..	..	..	..	..
<b>Industrie de l'information et industrie culturelle - 51</b>												
2007	993,70	984,39	999,85	1 005,05	991,06	987,98	998,85	999,82	1 022,08	1 005,78	1 014,71	997,97
2008	988,31	1 010,12	978,35	973,02	965,13	988,79	983,98	970,82	969,86	976,47	1 018,33	1 048,32
2009	1 067,64 <sup>A</sup>	1 072,62 <sup>A</sup>	1 074,20 <sup>A</sup>	1 063,36 <sup>A</sup>	1 112,50 <sup>A</sup>	1 090,45 <sup>A</sup>	1 010,01 <sup>A</sup>	1 083,32 <sup>A</sup>	1 107,39 <sup>A</sup>	1 015,58 <sup>A</sup>	1 049,76 <sup>A</sup>	1 029,40 <sup>A</sup>
2010	1 037,95 <sup>A</sup>	1 056,36 <sup>A</sup>	1 054,76 <sup>A</sup>	1 027,00 <sup>A</sup>	1 000,41 <sup>A</sup>	1 030,65 <sup>A</sup>	1 045,46 <sup>A</sup>	1 077,99 <sup>A</sup>	1 051,19 <sup>A</sup>	1 067,15 <sup>A</sup>	1 087,73 <sup>A</sup>	1 082,07 <sup>A</sup>
2011	1 152,57 <sup>A</sup>	1 085,93 <sup>A</sup>	1 057,50 <sup>A</sup>	1 037,44 <sup>A</sup>	1 097,07 <sup>A</sup>	..	..	..	..	..	..	..
<b>Finance et assurances - 52</b>												
2007	964,28	985,12	985,52	985,45	996,13	1 017,89	1 009,01	996,36	1 006,18	1 006,47	1 012,75	1 015,58
2008	1 004,78	1 003,87	996,03	1 005,26	1 006,96	1 010,80	996,16	999,95	1 007,29	985,13	997,80	1 003,08
2009	1 021,48 <sup>A</sup>	1 063,23 <sup>A</sup>	1 054,36 <sup>A</sup>	1 054,30 <sup>A</sup>	1 053,63 <sup>A</sup>	1 043,67 <sup>A</sup>	1 011,52 <sup>A</sup>	1 048,38 <sup>A</sup>	988,94 <sup>A</sup>	1 036,02 <sup>A</sup>	1 019,50 <sup>A</sup>	1 037,24 <sup>A</sup>
2010	1 069,83 <sup>A</sup>	1 102,02 <sup>A</sup>	1 029,73 <sup>A</sup>	1 035,68 <sup>A</sup>	1 023,55 <sup>A</sup>	1 022,66 <sup>A</sup>	1 030,96 <sup>A</sup>	1 050,20 <sup>A</sup>	1 044,18 <sup>A</sup>	1 048,72 <sup>A</sup>	1 068,93 <sup>A</sup>	1 066,88 <sup>A</sup>
2011	1 072,08 <sup>A</sup>	1 087,88 <sup>A</sup>	1 081,22 <sup>A</sup>	1 044,08 <sup>A</sup>	1 064,65 <sup>A</sup>	..	..	..	..	..	..	..
<b>Services immobiliers et services de location et de location à bail - 53</b>												
2007	760,84	774,75	768,46	760,37	751,88	785,64	763,51	748,14	736,10	743,52	749,04	740,91
2008	752,73	746,46	786,13	779,27	784,50	789,91	789,12	781,45	749,27	781,15	711,24	806,86
2009	783,21 <sup>A</sup>	760,32 <sup>A</sup>	747,28 <sup>A</sup>	763,29 <sup>A</sup>	744,96 <sup>A</sup>	802,10 <sup>A</sup>	779,44 <sup>A</sup>	747,69 <sup>A</sup>	747,79 <sup>A</sup>	762,74 <sup>A</sup>	793,46 <sup>A</sup>	814,93 <sup>A</sup>
2010	812,96 <sup>A</sup>	793,51 <sup>A</sup>	829,08 <sup>A</sup>	828,93 <sup>A</sup>	820,26 <sup>A</sup>	841,40 <sup>A</sup>	808,12 <sup>A</sup>	778,90 <sup>A</sup>	821,27 <sup>A</sup>	818,00 <sup>A</sup>	839,71 <sup>A</sup>	830,69 <sup>A</sup>
2011	830,74 <sup>A</sup>	834,40 <sup>A</sup>	847,56 <sup>A</sup>	756,99 <sup>A</sup>	810,13 <sup>A</sup>	..	..	..	..	..	..	..
<b>Services professionnels, scientifiques et techniques - 54</b>												
2007	1 043,77	1 034,75	1 068,13	1 055,23	1 061,23	1 065,30	1 061,50	1 065,13	1 068,23	1 077,45	1 085,92	1 093,84
2008	1 096,10	1 094,22	1 091,44	1 090,55	1 113,12	1 091,14	1 095,54	1 088,79	1 096,15	1 119,26	1 116,45	1 108,94
2009	1 120,44 <sup>A</sup>	1 133,79 <sup>A</sup>	1 128,74 <sup>A</sup>	1 148,48 <sup>A</sup>	1 135,17 <sup>A</sup>	1 139,10 <sup>A</sup>	1 119,48 <sup>A</sup>	1 141,84 <sup>A</sup>	1 138,02 <sup>A</sup>	1 137,30 <sup>A</sup>	1 142,76 <sup>A</sup>	1 152,43 <sup>A</sup>
2010	1 160,10 <sup>A</sup>	1 161,04 <sup>A</sup>	1 169,07 <sup>A</sup>	1 169,61 <sup>A</sup>	1 176,53 <sup>A</sup>	1 180,94 <sup>A</sup>	1 178,14 <sup>A</sup>	1 180,60 <sup>A</sup>	1 192,99 <sup>A</sup>	1 193,73 <sup>A</sup>	1 195,46 <sup>A</sup>	1 217,60 <sup>A</sup>
2011	1 218,67 <sup>A</sup>	1 219,78 <sup>A</sup>	1 182,75 <sup>A</sup>	1 224,02 <sup>A</sup>	1 218,87 <sup>A</sup>	..	..	..	..	..	..	..

Tableau 2-1 – suite

**Estimations désaisonnalisées de la rémunération hebdomadaire moyenne, pour l'ensemble des salariés, pour une sélection d'industries — Canada**

Industrie - SCIAN	Janv.	Févr.	Mars	Avr.	Mai	Juin	Juill.	Août	Sept.	Oct.	Nov.	Déc.
dollars courants												
<b>Gestion de sociétés et d'entreprises - 55</b>												
2007	1 009,95	1 064,56	1 138,76	1 040,56	1 075,70	1 072,27	1 086,70	1 091,72	1 110,77	1 127,28	1 097,10	1 166,88
2008	1 146,29	1 170,33	1 175,60	1 162,52	1 111,52	1 092,23	1 064,05	1 048,68	1 013,50	1 046,71	1 057,03	1 067,62
2009	1 096,56 <sup>A</sup>	1 134,04 <sup>A</sup>	1 169,15 <sup>A</sup>	1 103,44 <sup>A</sup>	1 099,75 <sup>A</sup>	1 148,12 <sup>A</sup>	1 153,50 <sup>B</sup>	1 155,76 <sup>A</sup>	1 191,91 <sup>A</sup>	1 186,45 <sup>A</sup>	1 236,69 <sup>A</sup>	1 157,58 <sup>B</sup>
2010	1 228,55 <sup>A</sup>	1 303,81 <sup>B</sup>	1 246,40 <sup>A</sup>	1 236,95 <sup>B</sup>	1 137,82 <sup>A</sup>	1 218,76 <sup>A</sup>	1 144,72 <sup>A</sup>	1 117,32 <sup>A</sup>	1 169,05 <sup>A</sup>	1 151,13 <sup>A</sup>	1 129,06 <sup>A</sup>	1 230,76 <sup>B</sup>
2011	1 245,54 <sup>A</sup>	1 193,43 <sup>B</sup>	1 178,37 <sup>A</sup>	1 279,52 <sup>A</sup>	1 206,34 <sup>A</sup>	..	..	..	..	..	..	..
<b>Services administratifs, services de soutien, services de gestion des déchets et services d'assainissement - 56</b>												
2007	659,64	648,95	655,81	659,67	654,63	664,26	660,42	632,11	640,72	635,87	639,41	638,58
2008	653,48	660,65	651,13	654,39	664,45	701,12	684,71	677,40	677,48	701,79	676,54	670,22
2009	688,56 <sup>A</sup>	666,29 <sup>A</sup>	664,88 <sup>A</sup>	687,01 <sup>A</sup>	645,66 <sup>A</sup>	658,53 <sup>A</sup>	671,66 <sup>A</sup>	659,99 <sup>A</sup>	674,83 <sup>A</sup>	673,54 <sup>A</sup>	682,45 <sup>A</sup>	686,54 <sup>A</sup>
2010	664,73 <sup>A</sup>	693,12 <sup>A</sup>	708,55 <sup>A</sup>	709,71 <sup>A</sup>	714,58 <sup>A</sup>	716,70 <sup>A</sup>	730,77 <sup>A</sup>	722,56 <sup>A</sup>	707,12 <sup>A</sup>	699,96 <sup>A</sup>	700,02 <sup>A</sup>	741,70 <sup>A</sup>
2011	718,87 <sup>A</sup>	738,04 <sup>A</sup>	736,87 <sup>A</sup>	740,83 <sup>A</sup>	724,83 <sup>A</sup>	..	..	..	..	..	..	..
<b>Services d'enseignement - 61</b>												
2007	824,51	823,77	826,70	835,10	840,22	832,72	831,32	824,64	835,75	839,01	851,15	852,19
2008	840,67	858,50	863,00	862,69	874,99	879,95	839,73	854,17	860,64	870,70	881,63	862,60
2009	868,53 <sup>A</sup>	859,72 <sup>A</sup>	851,77 <sup>A</sup>	854,46 <sup>A</sup>	845,90 <sup>A</sup>	862,30 <sup>A</sup>	910,11 <sup>A</sup>	897,63 <sup>A</sup>	897,18 <sup>A</sup>	905,25 <sup>A</sup>	893,98 <sup>A</sup>	907,21 <sup>A</sup>
2010	914,39 <sup>A</sup>	915,25 <sup>A</sup>	931,99 <sup>A</sup>	926,97 <sup>A</sup>	937,88 <sup>A</sup>	972,97 <sup>A</sup>	935,60 <sup>A</sup>	948,30 <sup>A</sup>	946,15 <sup>A</sup>	937,19 <sup>A</sup>	942,33 <sup>A</sup>	924,52 <sup>A</sup>
2011	963,53 <sup>A</sup>	964,70 <sup>A</sup>	944,72 <sup>A</sup>	956,63 <sup>A</sup>	949,44 <sup>A</sup>	..	..	..	..	..	..	..
<b>Soins de santé et assistance sociale - 62</b>												
2007	697,86	681,57	698,34	702,36	707,50	715,24	720,44	709,30	700,82	706,20	711,99	713,62
2008	723,82	739,70	741,83	734,12	724,92	733,46	751,74	750,09	761,61	755,34	761,94	747,31
2009	743,97 <sup>A</sup>	758,66 <sup>A</sup>	770,19 <sup>A</sup>	780,17 <sup>A</sup>	782,93 <sup>A</sup>	773,33 <sup>A</sup>	770,44 <sup>A</sup>	767,14 <sup>A</sup>	776,21 <sup>A</sup>	762,35 <sup>A</sup>	778,56 <sup>A</sup>	779,85 <sup>A</sup>
2010	768,53 <sup>A</sup>	775,57 <sup>A</sup>	769,48 <sup>A</sup>	765,05 <sup>A</sup>	788,94 <sup>A</sup>	784,40 <sup>A</sup>	786,11 <sup>A</sup>	799,34 <sup>A</sup>	801,00 <sup>A</sup>	792,57 <sup>A</sup>	798,89 <sup>A</sup>	804,06 <sup>A</sup>
2011	814,82 <sup>A</sup>	799,97 <sup>A</sup>	811,30 <sup>A</sup>	825,62 <sup>A</sup>	808,26 <sup>A</sup>	..	..	..	..	..	..	..
<b>Arts, spectacles et loisirs - 71</b>												
2007	453,55	467,86	464,84	473,06	472,19	463,51	458,23	454,02	468,87	479,69	487,23	495,22
2008	514,95	510,25	528,54	520,37	500,05	506,69	496,03	488,48	493,87	489,62	496,26	516,41
2009	513,62 <sup>A</sup>	500,75 <sup>A</sup>	502,10 <sup>A</sup>	495,70 <sup>A</sup>	513,08 <sup>A</sup>	504,80 <sup>A</sup>	534,87 <sup>A</sup>	532,79 <sup>A</sup>	521,90 <sup>A</sup>	518,19 <sup>A</sup>	511,24 <sup>A</sup>	524,12 <sup>A</sup>
2010	541,24 <sup>A</sup>	572,90 <sup>A</sup>	553,03 <sup>A</sup>	554,73 <sup>A</sup>	533,81 <sup>A</sup>	551,40 <sup>A</sup>	548,83 <sup>A</sup>	554,61 <sup>A</sup>	548,73 <sup>A</sup>	555,84 <sup>A</sup>	560,83 <sup>A</sup>	578,81 <sup>A</sup>
2011	586,50 <sup>A</sup>	581,38 <sup>A</sup>	565,41 <sup>A</sup>	588,06 <sup>A</sup>	570,58 <sup>A</sup>	..	..	..	..	..	..	..
<b>Hébergement et services de restauration - 72</b>												
2007	317,04	311,95	315,82	317,95	307,99	323,82	318,74	313,12	312,46	317,47	333,74	328,92
2008	323,68	329,16	326,03	330,50	327,16	329,66	337,99	334,26	335,84	336,23	329,87	330,20
2009	330,64 <sup>A</sup>	331,68 <sup>A</sup>	332,29 <sup>A</sup>	330,80 <sup>A</sup>	332,79 <sup>A</sup>	326,24 <sup>A</sup>	326,99 <sup>A</sup>	338,33 <sup>A</sup>	336,85 <sup>A</sup>	343,22 <sup>A</sup>	342,14 <sup>A</sup>	345,07 <sup>A</sup>
2010	341,90 <sup>A</sup>	345,69 <sup>A</sup>	343,45 <sup>A</sup>	346,32 <sup>A</sup>	356,04 <sup>A</sup>	360,78 <sup>A</sup>	360,68 <sup>A</sup>	361,45 <sup>A</sup>	362,79 <sup>A</sup>	350,45 <sup>A</sup>	355,40 <sup>A</sup>	358,50 <sup>A</sup>
2011	356,26 <sup>A</sup>	356,60 <sup>A</sup>	356,67 <sup>A</sup>	359,27 <sup>A</sup>	357,00 <sup>A</sup>	..	..	..	..	..	..	..
<b>Autres services, sauf les administrations publiques - 81</b>												
2007	637,32	635,74	643,16	632,02	643,00	657,85	659,80	655,08	649,60	659,73	664,69	644,98
2008	658,57	657,90	674,05	676,44	675,77	688,19	672,91	666,74	668,14	669,97	658,65	666,85
2009	668,37 <sup>A</sup>	677,98 <sup>A</sup>	680,42 <sup>A</sup>	682,09 <sup>A</sup>	684,86 <sup>A</sup>	688,51 <sup>A</sup>	726,97 <sup>A</sup>	672,87 <sup>A</sup>	671,40 <sup>A</sup>	687,67 <sup>A</sup>	681,42 <sup>A</sup>	719,02 <sup>A</sup>
2010	683,25 <sup>A</sup>	692,24 <sup>A</sup>	707,26 <sup>A</sup>	714,89 <sup>A</sup>	693,63 <sup>A</sup>	729,44 <sup>A</sup>	705,23 <sup>A</sup>	666,96 <sup>A</sup>	698,96 <sup>A</sup>	695,04 <sup>A</sup>	700,08 <sup>A</sup>	728,40 <sup>A</sup>
2011	714,65 <sup>A</sup>	688,38 <sup>A</sup>	701,34 <sup>A</sup>	711,80 <sup>A</sup>	705,83 <sup>A</sup>	..	..	..	..	..	..	..
<b>Administrations publiques - 91</b>												
2007	973,96	981,19	984,93	991,36	1 001,24	1 009,12	1 007,36	1 034,49	1 024,29	1 021,13	1 033,11	1 024,06
2008	1 044,36	1 041,12	1 047,28	1 045,37	1 043,00	1 036,82	1 038,82	1 027,30	1 029,39	1 041,68	1 041,43	1 050,20
2009	1 033,46 <sup>A</sup>	1 056,18 <sup>A</sup>	1 059,90 <sup>A</sup>	1 067,63 <sup>A</sup>	1 058,95 <sup>A</sup>	1 077,04 <sup>A</sup>	1 081,28 <sup>A</sup>	1 080,48 <sup>A</sup>	1 083,76 <sup>A</sup>	1 085,34 <sup>A</sup>	1 079,53 <sup>A</sup>	1 085,83 <sup>A</sup>
2010	1 074,93 <sup>A</sup>	1 084,30 <sup>A</sup>	1 076,27 <sup>A</sup>	1 099,86 <sup>A</sup>	1 085,50 <sup>A</sup>	1 085,31 <sup>A</sup>	1 090,12 <sup>A</sup>	1 103,12 <sup>A</sup>	1 122,84 <sup>A</sup>	1 102,56 <sup>A</sup>	1 115,09 <sup>A</sup>	1 103,34 <sup>A</sup>
2011	1 107,52 <sup>A</sup>	1 112,14 <sup>A</sup>	1 094,95 <sup>A</sup>	1 111,46 <sup>A</sup>	1 105,59 <sup>A</sup>	..	..	..	..	..	..	..

Tableau 2-2

## Estimations désaisonnalisées de la rémunération hebdomadaire moyenne, pour l'ensemble des salariés, pour une sélection d'industries — Terre-Neuve-et-Labrador

Industrie - SCIAN	Janv.	Févr.	Mars	Avr.	Mai	Juin	Juill.	Août	Sept.	Oct.	Nov.	Déc.
dollars courants												
<b>Ensemble des industries excluant les entreprises non classifiées - 11-91N</b>												
2007	730,13	722,27	732,55	739,76	729,04	741,39	738,61	728,50	740,96	744,62	742,50	742,19
2008	742,51	752,18	758,37	763,25	761,75	766,57	759,69	771,61	773,81	775,71	788,31	781,82
2009	776,73 <sup>A</sup>	785,32 <sup>A</sup>	800,71 <sup>A</sup>	798,72 <sup>A</sup>	806,06 <sup>A</sup>	798,76 <sup>A</sup>	804,15 <sup>A</sup>	789,81 <sup>A</sup>	800,13 <sup>A</sup>	812,78 <sup>A</sup>	823,16 <sup>A</sup>	821,47 <sup>A</sup>
2010	817,11 <sup>A</sup>	838,16 <sup>A</sup>	837,37 <sup>A</sup>	836,98 <sup>A</sup>	831,18 <sup>A</sup>	835,84 <sup>A</sup>	828,02 <sup>A</sup>	835,58 <sup>A</sup>	845,68 <sup>A</sup>	837,04 <sup>A</sup>	850,28 <sup>A</sup>	857,33 <sup>A</sup>
2011	865,78 <sup>A</sup>	884,53 <sup>A</sup>	881,74 <sup>A</sup>	874,96 <sup>A</sup>	878,95 <sup>A</sup>	..	..	..	..	..	..	..
<b>Branche productrice de biens - 11-33N</b>												
2007	916,41	905,13	939,82	936,77	907,49	932,48	944,35	931,69	944,70	939,23	954,34	950,37
2008	951,03	954,09	958,14	973,72	975,13	987,20	988,36	990,12	985,23	1 005,15	1 008,46	986,19
2009	985,54 <sup>A</sup>	985,43 <sup>A</sup>	980,59 <sup>A</sup>	963,81 <sup>A</sup>	994,08 <sup>A</sup>	1 023,62 <sup>A</sup>	1 046,71 <sup>A</sup>	988,69 <sup>A</sup>	1 003,41 <sup>A</sup>	1 036,37 <sup>A</sup>	1 031,63 <sup>A</sup>	1 047,18 <sup>A</sup>
2010	1 044,17 <sup>A</sup>	1 044,74 <sup>A</sup>	1 048,96 <sup>A</sup>	1 040,12 <sup>A</sup>	965,35 <sup>A</sup>	1 002,71 <sup>A</sup>	1 003,90 <sup>A</sup>	1 013,83 <sup>A</sup>	1 032,08 <sup>A</sup>	1 015,71 <sup>A</sup>	1 026,15 <sup>A</sup>	1 070,79 <sup>A</sup>
2011	1 083,74 <sup>A</sup>	1 108,04 <sup>A</sup>	1 090,09 <sup>A</sup>	1 032,91 <sup>A</sup>	1 037,57 <sup>A</sup>	..	..	..	..	..	..	..
<b>Construction - 23</b>												
2007	787,81	790,55	847,71	808,05	749,31	799,19	790,25	794,45	801,25	798,78	819,82	836,91
2008	833,25	830,36	844,39	852,96	876,22	867,33	881,67	922,21	905,37	935,77	911,33	916,36
2009	902,65 <sup>A</sup>	831,80 <sup>A</sup>	899,01 <sup>A</sup>	948,66 <sup>A</sup>	970,80 <sup>A</sup>	846,55 <sup>A</sup>	972,39 <sup>A</sup>	958,21 <sup>A</sup>	971,32 <sup>A</sup>	1 028,27 <sup>A</sup>	970,59 <sup>A</sup>	930,89 <sup>A</sup>
2010	910,03 <sup>A</sup>	977,18 <sup>A</sup>	1 025,57 <sup>A</sup>	931,57 <sup>A</sup>	885,97 <sup>A</sup>	990,97 <sup>A</sup>	930,17 <sup>A</sup>	931,71 <sup>A</sup>	954,81 <sup>A</sup>	956,87 <sup>A</sup>	982,96 <sup>A</sup>	978,66 <sup>A</sup>
2011	994,52 <sup>A</sup>	992,92 <sup>A</sup>	1 011,55 <sup>A</sup>	973,47 <sup>A</sup>	997,24 <sup>A</sup>	..	..	..	..	..	..	..
<b>Fabrication - 31-33</b>												
2007	834,54	830,00	828,05	864,75	819,02	828,65	826,99	813,83	850,63	852,97	874,92	837,71
2008	859,79	911,07	923,15	915,10	865,22	901,81	835,06	849,29	835,15	871,82	921,30	898,63
2009	900,83 <sup>A</sup>	979,56 <sup>A</sup>	895,26 <sup>A</sup>	808,36 <sup>A</sup>	848,32 <sup>A</sup>	846,55 <sup>A</sup>	866,64 <sup>A</sup>	758,84 <sup>A</sup>	760,51 <sup>A</sup>	813,69 <sup>B</sup>	875,58 <sup>A</sup>	849,42 <sup>A</sup>
2010	886,46 <sup>A</sup>	831,99 <sup>A</sup>	841,29 <sup>A</sup>	848,95 <sup>A</sup>	788,94 <sup>B</sup>	756,43 <sup>B</sup>	755,95 <sup>B</sup>	782,54 <sup>A</sup>	780,02 <sup>A</sup>	814,53 <sup>A</sup>	786,78 <sup>A</sup>	921,27 <sup>A</sup>
2011	951,00 <sup>B</sup>	941,83 <sup>A</sup>	892,67 <sup>A</sup>	811,26 <sup>A</sup>	800,34 <sup>A</sup>	..	..	..	..	..	..	..
<b>Biens non durables - 311N</b>												
2007	..	..	..	..	..	..	..	..	..	..	..	..
2008	..	..	..	..	..	..	..	..	..	..	..	..
2009	..	..	..	..	..	..	..	..	..	..	..	..
2010	..	..	..	..	..	..	..	..	..	..	..	..
2011	..	..	..	..	..	..	..	..	..	..	..	..
<b>Biens durables - 321N</b>												
2007	..	..	..	..	..	..	..	..	..	..	..	..
2008	..	..	..	..	..	..	..	..	..	..	..	..
2009	..	..	..	..	..	..	..	..	..	..	..	..
2010	..	..	..	..	..	..	..	..	..	..	..	..
2011	..	..	..	..	..	..	..	..	..	..	..	..
<b>Branche productrice de services - 41-91N</b>												
2007	696,97	685,83	691,38	693,95	687,76	698,05	697,84	691,86	698,30	705,68	699,27	700,77
2008	706,42	712,17	714,29	713,72	712,10	716,50	716,93	729,52	734,45	730,33	741,88	743,09
2009	742,35 <sup>A</sup>	746,50 <sup>A</sup>	760,79 <sup>A</sup>	757,37 <sup>A</sup>	762,22 <sup>A</sup>	759,10 <sup>A</sup>	765,71 <sup>A</sup>	761,79 <sup>A</sup>	765,71 <sup>A</sup>	775,11 <sup>A</sup>	781,34 <sup>A</sup>	782,79 <sup>A</sup>
2010	782,37 <sup>A</sup>	798,93 <sup>A</sup>	791,97 <sup>A</sup>	791,57 <sup>A</sup>	799,83 <sup>A</sup>	806,49 <sup>A</sup>	804,65 <sup>A</sup>	813,95 <sup>A</sup>	817,05 <sup>A</sup>	806,46 <sup>A</sup>	815,06 <sup>A</sup>	816,33 <sup>A</sup>
2011	830,09 <sup>A</sup>	833,02 <sup>A</sup>	833,81 <sup>A</sup>	836,74 <sup>A</sup>	845,56 <sup>A</sup>	..	..	..	..	..	..	..
<b>Commerce - 41-45N</b>												
2007	502,83	505,27	501,08	497,53	505,09	500,94	502,01	505,01	503,82	508,56	512,26	503,89
2008	501,18	505,48	511,81	517,41	523,49	514,60	534,92	534,62	536,96	537,28	540,55	540,67
2009	550,80 <sup>A</sup>	541,72 <sup>A</sup>	556,38 <sup>A</sup>	537,22 <sup>A</sup>	541,65 <sup>A</sup>	547,67 <sup>A</sup>	550,56 <sup>A</sup>	549,56 <sup>A</sup>	558,73 <sup>A</sup>	551,69 <sup>A</sup>	557,24 <sup>A</sup>	557,44 <sup>A</sup>
2010	547,41 <sup>A</sup>	562,97 <sup>A</sup>	545,59 <sup>A</sup>	569,59 <sup>A</sup>	556,10 <sup>A</sup>	565,09 <sup>A</sup>	553,27 <sup>A</sup>	556,16 <sup>A</sup>	558,15 <sup>A</sup>	557,80 <sup>A</sup>	549,95 <sup>A</sup>	579,74 <sup>A</sup>
2011	566,12 <sup>A</sup>	580,40 <sup>A</sup>	587,76 <sup>A</sup>	584,18 <sup>A</sup>	582,29 <sup>A</sup>	..	..	..	..	..	..	..
<b>Commerce de gros - 41</b>												
2007	740,63	799,85	771,03	772,12	787,73	824,56	803,23	759,92	761,24	782,59	801,32	772,02
2008	774,80	804,42	804,22	804,21	802,10	805,09	810,97	789,30	801,43	790,68	777,62	860,84
2009	822,92 <sup>A</sup>	824,37 <sup>A</sup>	824,97 <sup>A</sup>	828,69 <sup>B</sup>	862,39 <sup>A</sup>	876,80 <sup>A</sup>	854,37 <sup>A</sup>	839,24 <sup>A</sup>	843,52 <sup>A</sup>	850,62 <sup>A</sup>	840,52 <sup>A</sup>	886,90 <sup>A</sup>
2010	840,83 <sup>A</sup>	869,85 <sup>A</sup>	816,85 <sup>A</sup>	886,94 <sup>A</sup>	851,67 <sup>B</sup>	927,47 <sup>A</sup>	875,86 <sup>A</sup>	818,58 <sup>A</sup>	820,91 <sup>A</sup>	850,57 <sup>A</sup>	846,90 <sup>A</sup>	967,07 <sup>A</sup>
2011	851,03 <sup>A</sup>	916,10 <sup>A</sup>	964,21 <sup>A</sup>	893,63 <sup>A</sup>	883,53 <sup>A</sup>	..	..	..	..	..	..	..

Tableau 2-2 – suite

## Estimations désaisonnalisées de la rémunération hebdomadaire moyenne, pour l'ensemble des salariés, pour une sélection d'industries — Terre-Neuve-et-Labrador

Industrie - SCIAN	Janv.	Févr.	Mars	Avr.	Mai	Juin	Juill.	Août	Sept.	Oct.	Nov.	Déc.
dollars courants												
<b>Commerce de détail - 44-45</b>												
2007	451,56	443,88	445,19	442,20	446,83	442,43	441,21	446,86	448,71	451,52	450,54	448,74
2008	447,21	451,39	454,94	463,83	469,28	463,58	481,38	482,94	483,09	483,61	489,55	477,87
2009	499,16 <sup>A</sup>	486,18 <sup>A</sup>	504,65 <sup>A</sup>	481,18 <sup>A</sup>	479,43 <sup>A</sup>	489,56 <sup>A</sup>	490,68 <sup>A</sup>	486,65 <sup>A</sup>	500,89 <sup>A</sup>	488,26 <sup>A</sup>	490,82 <sup>A</sup>	492,11 <sup>A</sup>
2010	488,44 <sup>A</sup>	498,74 <sup>A</sup>	489,62 <sup>A</sup>	507,47 <sup>A</sup>	495,20 <sup>A</sup>	497,90 <sup>A</sup>	486,78 <sup>A</sup>	499,41 <sup>A</sup>	501,61 <sup>A</sup>	497,81 <sup>A</sup>	482,21 <sup>A</sup>	502,57 <sup>A</sup>
2011	501,80 <sup>A</sup>	510,69 <sup>A</sup>	515,47 <sup>A</sup>	518,64 <sup>A</sup>	517,77 <sup>A</sup>	..	..	..	..	..	..	..
<b>Transport et entreposage - 48-49</b>												
2007	834,67	803,79	837,44	826,77	820,94	811,21	831,07	840,64	840,61	827,61	807,59	800,87
2008	834,04	840,01	844,74	836,51	835,07	812,68	834,00	831,46	818,30	821,33	811,38	842,58
2009	860,99 <sup>A</sup>	896,03 <sup>A</sup>	954,94 <sup>A</sup>	875,38 <sup>A</sup>	898,57 <sup>A</sup>	885,28 <sup>A</sup>	905,85 <sup>A</sup>	869,15 <sup>A</sup>	877,72 <sup>A</sup>	849,27 <sup>A</sup>	831,78 <sup>A</sup>	836,12 <sup>A</sup>
2010	803,55 <sup>A</sup>	828,38 <sup>A</sup>	833,66 <sup>A</sup>	854,77 <sup>A</sup>	856,14 <sup>A</sup>	875,31 <sup>A</sup>	887,74 <sup>A</sup>	932,35 <sup>A</sup>	934,61 <sup>A</sup>	927,36 <sup>A</sup>	930,93 <sup>A</sup>	944,92 <sup>A</sup>
2011	914,04 <sup>A</sup>	926,96 <sup>A</sup>	877,38 <sup>A</sup>	928,84 <sup>A</sup>	948,16 <sup>A</sup>	..	..	..	..	..	..	..
<b>Industrie de l'information et industrie culturelle - 51</b>												
2007	1 032,07	994,33	893,42	903,69	905,83	868,37	899,25	861,04	896,93	872,25	889,52	863,43
2008	894,31	862,29	828,73	860,92	827,44	827,55	816,27	816,85	870,02	881,25	945,57	1 028,73
2009	1 029,58 <sup>A</sup>	1 048,04 <sup>A</sup>	1 020,34 <sup>A</sup>	1 072,91 <sup>A</sup>	1 026,44 <sup>A</sup>	1 039,68 <sup>A</sup>	960,64 <sup>A</sup>	1 069,22 <sup>A</sup>	1 087,49 <sup>A</sup>	1 057,48 <sup>A</sup>	1 125,27 <sup>A</sup>	1 078,78 <sup>A</sup>
2010	1 110,19 <sup>A</sup>	1 181,94 <sup>A</sup>	1 104,64 <sup>A</sup>	1 084,16 <sup>A</sup>	1 058,58 <sup>A</sup>	1 063,99 <sup>A</sup>	1 094,02 <sup>A</sup>	1 086,83 <sup>A</sup>	1 090,12 <sup>A</sup>	1 034,37 <sup>A</sup>	1 060,93 <sup>A</sup>	1 041,01 <sup>A</sup>
2011	1 106,43 <sup>A</sup>	1 060,77 <sup>A</sup>	1 013,01 <sup>A</sup>	1 015,48 <sup>A</sup>	1 044,83 <sup>A</sup>	..	..	..	..	..	..	..
<b>Finance et assurances - 52</b>												
2007	x	x	x	x	x	x	x	x	x	x	x	x
2008	945,77	969,88	939,29	981,57	973,19	951,68	915,30	903,53	890,62	840,09	860,83	893,81
2009	875,09 <sup>B</sup>	998,06 <sup>A</sup>	927,57 <sup>B</sup>	880,76 <sup>B</sup>	959,36 <sup>B</sup>	967,99 <sup>B</sup>	894,45 <sup>B</sup>	956,37 <sup>A</sup>	861,70 <sup>A</sup>	874,30 <sup>A</sup>	840,48 <sup>B</sup>	877,65 <sup>A</sup>
2010	930,32 <sup>A</sup>	977,70 <sup>A</sup>	900,85 <sup>A</sup>	849,28 <sup>A</sup>	839,70 <sup>A</sup>	889,90 <sup>A</sup>	908,82 <sup>A</sup>	877,45 <sup>A</sup>	864,24 <sup>A</sup>	855,24 <sup>A</sup>	884,06 <sup>A</sup>	953,03 <sup>A</sup>
2011	1 055,89 <sup>A</sup>	953,72 <sup>A</sup>	934,52 <sup>A</sup>	929,09 <sup>A</sup>	946,96 <sup>A</sup>	..	..	..	..	..	..	..
<b>Services professionnels, scientifiques et techniques - 54</b>												
2007	946,92	925,37	929,12	912,84	901,27	923,62	909,48	907,85	973,40	972,51	921,92	994,14
2008	945,89	963,76	931,04	938,18	983,58	971,96	972,41	978,00	979,84	1 019,12	1 036,30	1 081,65
2009	1 017,53 <sup>A</sup>	1 021,13 <sup>A</sup>	1 010,87 <sup>A</sup>	1 029,23 <sup>A</sup>	1 017,06 <sup>A</sup>	985,07 <sup>A</sup>	981,03 <sup>A</sup>	999,96 <sup>A</sup>	994,89 <sup>A</sup>	990,79 <sup>A</sup>	1 044,31 <sup>A</sup>	1 093,47 <sup>A</sup>
2010	1 021,76 <sup>A</sup>	989,61 <sup>A</sup>	1 053,61 <sup>A</sup>	1 018,17 <sup>A</sup>	995,63 <sup>A</sup>	1 023,55 <sup>A</sup>	1 088,36 <sup>A</sup>	1 096,70 <sup>A</sup>	1 151,90 <sup>A</sup>	1 064,15 <sup>A</sup>	1 143,62 <sup>A</sup>	1 123,04 <sup>A</sup>
2011	1 118,22 <sup>A</sup>	1 225,09 <sup>A</sup>	1 085,16 <sup>A</sup>	1 118,68 <sup>A</sup>	1 148,41 <sup>A</sup>	..	..	..	..	..	..	..
<b>Services administratifs, services de soutien, services de gestion des déchets et services d'assainissement - 56</b>												
2007	713,30	678,51	720,89	726,47	699,05	720,51	712,67	710,46	743,17	744,41	711,99	718,88
2008	751,05	760,62	765,03	760,01	763,19	839,91	799,15	798,91	817,40	838,21	826,25	768,45
2009	809,20 <sup>A</sup>	767,19 <sup>A</sup>	777,55 <sup>A</sup>	825,03 <sup>A</sup>	819,21 <sup>B</sup>	859,33 <sup>A</sup>	851,50 <sup>A</sup>	819,29 <sup>A</sup>	822,85 <sup>A</sup>	801,98 <sup>A</sup>	853,22 <sup>A</sup>	906,13 <sup>A</sup>
2010	807,38 <sup>A</sup>	758,02 <sup>A</sup>	780,42 <sup>A</sup>	833,08 <sup>A</sup>	815,31 <sup>A</sup>	865,69 <sup>A</sup>	851,29 <sup>A</sup>	838,45 <sup>A</sup>	789,28 <sup>B</sup>	829,77 <sup>A</sup>	880,00 <sup>A</sup>	914,23 <sup>A</sup>
2011	849,24 <sup>A</sup>	844,45 <sup>A</sup>	901,89 <sup>A</sup>	896,88 <sup>A</sup>	859,61 <sup>A</sup>	..	..	..	..	..	..	..
<b>Services d'enseignement - 61</b>												
2007	792,83	786,39	805,08	813,00	810,32	822,41	834,48	805,30	807,36	820,38	833,26	839,60
2008	836,67	839,61	847,36	853,19	846,74	852,13	815,43	853,49	875,87	851,55	908,94	876,41
2009	869,83 <sup>A</sup>	882,84 <sup>A</sup>	850,26 <sup>A</sup>	863,72 <sup>A</sup>	902,29 <sup>A</sup>	870,21 <sup>A</sup>	890,83 <sup>A</sup>	895,54 <sup>A</sup>	900,71 <sup>A</sup>	919,97 <sup>A</sup>	924,30 <sup>A</sup>	926,71 <sup>A</sup>
2010	958,98 <sup>A</sup>	965,30 <sup>A</sup>	1 005,14 <sup>A</sup>	987,27 <sup>A</sup>	1 001,23 <sup>A</sup>	982,18 <sup>A</sup>	1 001,08 <sup>A</sup>	1 031,94 <sup>A</sup>	1 028,14 <sup>A</sup>	1 047,13 <sup>A</sup>	1 031,30 <sup>A</sup>	1 015,80 <sup>A</sup>
2011	1 056,37 <sup>A</sup>	1 072,60 <sup>A</sup>	1 059,76 <sup>A</sup>	1 079,69 <sup>A</sup>	1 100,26 <sup>A</sup>	..	..	..	..	..	..	..
<b>Soins de santé et assistance sociale - 62</b>												
2007	723,45	697,74	689,18	711,76	685,99	694,29	704,48	667,49	688,48	698,52	679,77	686,59
2008	686,84	717,71	717,58	705,16	683,55	693,38	701,30	716,62	744,77	723,25	743,29	715,26
2009	720,26 <sup>A</sup>	741,49 <sup>A</sup>	827,54 <sup>A</sup>	814,31 <sup>A</sup>	763,97 <sup>A</sup>	769,47 <sup>A</sup>	768,53 <sup>A</sup>	741,80 <sup>A</sup>	787,78 <sup>A</sup>	802,75 <sup>A</sup>	837,58 <sup>A</sup>	801,08 <sup>A</sup>
2010	808,59 <sup>A</sup>	835,48 <sup>A</sup>	855,16 <sup>A</sup>	821,00 <sup>A</sup>	872,20 <sup>A</sup>	825,00 <sup>A</sup>	800,70 <sup>A</sup>	845,39 <sup>A</sup>	870,55 <sup>A</sup>	804,11 <sup>A</sup>	860,44 <sup>A</sup>	803,06 <sup>A</sup>
2011	844,37 <sup>A</sup>	862,02 <sup>A</sup>	922,83 <sup>A</sup>	873,77 <sup>A</sup>	904,61 <sup>A</sup>	..	..	..	..	..	..	..
<b>Arts, spectacles et loisirs - 71</b>												
2007	369,66	378,17	386,04	385,02	363,00	359,89	357,96	354,26	398,01	424,32	418,20	421,15
2008	447,18	418,79	442,16	415,19	447,37	428,25	438,96	428,46	416,39	403,24	395,07	422,14
2009	425,64 <sup>A</sup>	415,34 <sup>B</sup>	442,18 <sup>A</sup>	464,25 <sup>A</sup>	493,04 <sup>A</sup>	509,69 <sup>A</sup>	494,56 <sup>A</sup>	496,96 <sup>B</sup>	496,84 <sup>A</sup>	493,04 <sup>B</sup>	459,08 <sup>A</sup>	476,68 <sup>B</sup>
2010	470,40 <sup>A</sup>	517,88 <sup>A</sup>	471,31 <sup>A</sup>	471,61 <sup>A</sup>	519,61 <sup>B</sup>	519,20 <sup>B</sup>	558,83 <sup>B</sup>	523,77 <sup>A</sup>	502,70 <sup>A</sup>	536,23 <sup>B</sup>	453,58 <sup>A</sup>	455,71 <sup>B</sup>
2011	417,66 <sup>B</sup>	420,23 <sup>A</sup>	451,28 <sup>A</sup>	438,90 <sup>C</sup>	527,61 <sup>B</sup>	..	..	..	..	..	..	..

Tableau 2-2 – suite

**Estimations désaisonnalisées de la rémunération hebdomadaire moyenne, pour l'ensemble des salariés, pour une sélection d'industries — Terre-Neuve-et-Labrador**

Industrie - SCIAN	Janv.	Févr.	Mars	Avr.	Mai	Juin	Juill.	Août	Sept.	Oct.	Nov.	Déc.
dollars courants												
<b>Hébergement et services de restauration - 72</b>												
2007	342,30	339,57	350,85	352,47	335,86	351,56	343,28	338,93	351,36	343,51	349,05	351,05
2008	357,83	352,06	342,85	350,13	343,97	341,02	352,87	363,55	382,62	357,85	358,37	367,79
2009	358,61 <sup>A</sup>	354,88 <sup>A</sup>	366,92 <sup>A</sup>	351,46 <sup>A</sup>	362,00 <sup>A</sup>	352,95 <sup>A</sup>	352,28 <sup>A</sup>	354,96 <sup>A</sup>	356,86 <sup>B</sup>	370,95 <sup>A</sup>	378,18 <sup>A</sup>	380,95 <sup>A</sup>
2010	372,42 <sup>A</sup>	409,58 <sup>A</sup>	368,13 <sup>A</sup>	402,01 <sup>A</sup>	393,22 <sup>B</sup>	427,24 <sup>B</sup>	450,23 <sup>B</sup>	431,96 <sup>B</sup>	413,06 <sup>A</sup>	392,03 <sup>A</sup>	409,04 <sup>A</sup>	399,79 <sup>A</sup>
2011	411,10 <sup>A</sup>	431,70 <sup>A</sup>	410,65 <sup>A</sup>	413,34 <sup>A</sup>	422,46 <sup>A</sup>	..	..	..	..	..	..	..
<b>Autres services, sauf les administrations publiques - 81</b>												
2007	562,38	569,10	605,15	590,57	606,15	601,01	567,65	579,06	599,30	616,10	634,63	608,44
2008	612,56	632,64	645,50	650,83	672,72	649,31	621,86	650,14	627,30	640,23	631,72	616,64
2009	651,73 <sup>A</sup>	614,28 <sup>A</sup>	635,97 <sup>A</sup>	676,47 <sup>A</sup>	675,95 <sup>A</sup>	668,60 <sup>A</sup>	671,34 <sup>A</sup>	637,56 <sup>A</sup>	650,71 <sup>A</sup>	621,40 <sup>A</sup>	666,15 <sup>A</sup>	669,93 <sup>A</sup>
2010	654,28 <sup>A</sup>	676,98 <sup>A</sup>	654,22 <sup>A</sup>	645,24 <sup>A</sup>	666,07 <sup>A</sup>	705,61 <sup>A</sup>	651,38 <sup>A</sup>	612,21 <sup>A</sup>	628,22 <sup>A</sup>	625,86 <sup>B</sup>	622,22 <sup>A</sup>	649,28 <sup>A</sup>
2011	637,57 <sup>A</sup>	674,72 <sup>A</sup>	673,66 <sup>A</sup>	697,95 <sup>A</sup>	702,06 <sup>A</sup>	..	..	..	..	..	..	..
<b>Administrations publiques - 91</b>												
2007	934,15	925,24	943,82	941,29	944,48	953,22	949,70	1 001,46	955,15	983,58	982,57	960,75
2008	999,16	990,23	1 016,48	1 008,11	1 001,41	1 008,73	1 012,15	1 009,14	1 015,67	1 006,07	1 023,95	1 035,24
2009	1 013,55 <sup>A</sup>	1 022,70 <sup>A</sup>	1 005,55 <sup>A</sup>	1 025,84 <sup>A</sup>	1 051,15 <sup>A</sup>	1 017,88 <sup>A</sup>	1 053,51 <sup>A</sup>	1 055,26 <sup>A</sup>	1 048,96 <sup>A</sup>	1 075,32 <sup>A</sup>	1 058,66 <sup>A</sup>	1 067,49 <sup>A</sup>
2010	1 061,96 <sup>A</sup>	1 122,55 <sup>A</sup>	1 085,24 <sup>A</sup>	1 100,33 <sup>A</sup>	1 105,53 <sup>A</sup>	1 109,22 <sup>A</sup>	1 103,91 <sup>A</sup>	1 083,89 <sup>A</sup>	1 118,45 <sup>A</sup>	1 077,78 <sup>A</sup>	1 113,36 <sup>A</sup>	1 120,27 <sup>A</sup>
2011	1 132,97 <sup>A</sup>	1 130,65 <sup>A</sup>	1 136,67 <sup>A</sup>	1 127,75 <sup>A</sup>	1 124,17 <sup>A</sup>	..	..	..	..	..	..	..

**Tableau 2-3**  
**Estimations désaisonnalisées de la rémunération hebdomadaire moyenne, pour l'ensemble des salariés, pour une sélection d'industries — Île-du-Prince-Édouard**

Industrie - SCIAN	Janv.	Févr.	Mars	Avr.	Mai	Juin	Juill.	Août	Sept.	Oct.	Nov.	Déc.
dollars courants												
<b>Ensemble des industries</b>												
<b>excluant les entreprises non classifiées - 11-91N</b>												
2007	638,29	640,32	659,06	644,01	643,25	646,02	641,46	650,11	650,44	648,81	664,40	657,22
2008	652,60	654,55	655,30	656,36	662,47	649,39	670,06	672,57	663,08	671,51	671,87	672,18
2009	680,85 <sup>A</sup>	686,75 <sup>A</sup>	688,07 <sup>A</sup>	686,78 <sup>A</sup>	686,16 <sup>A</sup>	691,39 <sup>A</sup>	701,81 <sup>A</sup>	696,01 <sup>A</sup>	703,19 <sup>A</sup>	703,12 <sup>A</sup>	693,43 <sup>A</sup>	683,80 <sup>B</sup>
2010	672,20 <sup>B</sup>	708,52 <sup>B</sup>	708,81 <sup>A</sup>	716,88 <sup>A</sup>	718,77 <sup>A</sup>	710,91 <sup>A</sup>	697,26 <sup>A</sup>	703,82 <sup>A</sup>	709,32 <sup>A</sup>	718,36 <sup>A</sup>	729,11 <sup>A</sup>	725,66 <sup>A</sup>
2011	718,43 <sup>A</sup>	709,56 <sup>A</sup>	727,10 <sup>A</sup>	718,67 <sup>A</sup>	723,13 <sup>A</sup>	..	..	..	..	..	..	..
<b>Branche productrice de biens</b>												
<b>- 11-33N</b>												
2007	723,01	734,26	763,73	760,52	748,44	742,26	729,60	747,84	739,77	739,04	785,58	762,73
2008	745,66	730,68	726,54	738,50	760,12	748,19	764,13	777,46	733,58	767,83	763,56	710,53
2009	750,69 <sup>A</sup>	758,00 <sup>A</sup>	748,27 <sup>A</sup>	743,63 <sup>A</sup>	757,69 <sup>A</sup>	748,63 <sup>A</sup>	756,18 <sup>A</sup>	754,45 <sup>A</sup>	751,66 <sup>A</sup>	752,05 <sup>A</sup>	739,16 <sup>A</sup>	735,58 <sup>A</sup>
2010	749,44 <sup>A</sup>	793,42 <sup>A</sup>	776,54 <sup>A</sup>	768,10 <sup>A</sup>	751,50 <sup>A</sup>	767,92 <sup>A</sup>	759,69 <sup>A</sup>	755,06 <sup>A</sup>	776,53 <sup>A</sup>	789,12 <sup>A</sup>	785,36 <sup>A</sup>	790,00 <sup>A</sup>
2011	750,43 <sup>A</sup>	783,60 <sup>A</sup>	811,64 <sup>A</sup>	810,71 <sup>A</sup>	797,70 <sup>A</sup>	..	..	..	..	..	..	..
<b>Construction - 23</b>												
2007	728,85	704,96	744,05	703,12	645,90	667,01	657,89	670,96	670,85	649,05	732,54	742,40
2008	702,39	654,94	673,89	663,99	682,22	686,54	740,98	772,26	729,84	754,86	705,06	679,67
2009	707,92 <sup>A</sup>	680,42 <sup>A</sup>	702,69 <sup>A</sup>	689,01 <sup>A</sup>	718,47 <sup>A</sup>	717,12 <sup>A</sup>	711,10 <sup>A</sup>	714,20 <sup>A</sup>	711,77 <sup>A</sup>	713,47 <sup>A</sup>	693,29 <sup>A</sup>	677,07 <sup>B</sup>
2010	675,94 <sup>A</sup>	707,12 <sup>A</sup>	708,97 <sup>A</sup>	690,77 <sup>A</sup>	717,00 <sup>A</sup>	734,13 <sup>A</sup>	729,95 <sup>A</sup>	732,81 <sup>A</sup>	746,77 <sup>A</sup>	780,58 <sup>A</sup>	745,77 <sup>A</sup>	734,51 <sup>A</sup>
2011	680,92 <sup>A</sup>	693,55 <sup>A</sup>	754,89 <sup>A</sup>	728,11 <sup>A</sup>	735,42 <sup>A</sup>	..	..	..	..	..	..	..
<b>Fabrication - 31-33</b>												
2007	x	x	x	x	x	x	x	x	x	x	x	x
2008	763,81	763,90	747,72	764,70	775,36	768,04	770,53	757,99	713,42	763,60	776,69	735,52
2009	780,51 <sup>A</sup>	799,15 <sup>A</sup>	784,80 <sup>A</sup>	767,54 <sup>A</sup>	751,62 <sup>A</sup>	733,19 <sup>A</sup>	768,95 <sup>A</sup>	768,31 <sup>A</sup>	765,00 <sup>A</sup>	763,93 <sup>A</sup>	731,14 <sup>B</sup>	756,80 <sup>A</sup>
2010	784,22 <sup>A</sup>	812,40 <sup>A</sup>	780,79 <sup>A</sup>	771,15 <sup>A</sup>	735,16 <sup>A</sup>	758,29 <sup>A</sup>	752,59 <sup>A</sup>	756,27 <sup>A</sup>	777,76 <sup>A</sup>	787,79 <sup>A</sup>	777,36 <sup>A</sup>	825,93 <sup>A</sup>
2011	772,56 <sup>A</sup>	791,88 <sup>A</sup>	846,40 <sup>A</sup>	823,78 <sup>A</sup>	809,66 <sup>A</sup>	..	..	..	..	..	..	..
<b>Biens non durables - 311N</b>												
2007	..	..	..	..	..	..	..	..	..	..	..	..
2008	..	..	..	..	..	..	..	..	..	..	..	..
2009	..	..	..	..	..	..	..	..	..	..	..	..
2010	..	..	..	..	..	..	..	..	..	..	..	..
2011	..	..	..	..	..	..	..	..	..	..	..	..
<b>Biens durables - 321N</b>												
2007	x	x	x	x	x	x	x	x	x	x	x	x
2008	..	..	..	..	..	..	..	..	..	..	..	..
2009	..	..	..	..	..	..	..	..	..	..	..	..
2010	..	..	..	..	..	..	..	..	..	..	..	..
2011	..	..	..	..	..	..	..	..	..	..	..	..
<b>Branche productrice de services</b>												
<b>- 41-91N</b>												
2007	621,14	622,56	637,74	621,94	622,82	626,52	627,94	629,86	631,73	630,67	639,88	636,67
2008	635,62	640,22	640,80	640,97	645,15	630,99	658,48	652,26	648,20	652,22	652,74	663,87
2009	668,60 <sup>A</sup>	673,48 <sup>A</sup>	674,63 <sup>A</sup>	675,70 <sup>A</sup>	672,90 <sup>A</sup>	679,72 <sup>A</sup>	699,16 <sup>A</sup>	684,30 <sup>A</sup>	691,44 <sup>A</sup>	692,44 <sup>A</sup>	682,16 <sup>A</sup>	671,91 <sup>B</sup>
2010	658,91 <sup>B</sup>	693,76 <sup>C</sup>	695,13 <sup>A</sup>	707,70 <sup>A</sup>	713,44 <sup>A</sup>	699,69 <sup>A</sup>	695,04 <sup>A</sup>	695,53 <sup>A</sup>	694,94 <sup>A</sup>	704,19 <sup>A</sup>	716,32 <sup>A</sup>	712,16 <sup>A</sup>
2011	710,38 <sup>A</sup>	698,18 <sup>A</sup>	711,94 <sup>A</sup>	704,54 <sup>A</sup>	713,13 <sup>A</sup>	..	..	..	..	..	..	..
<b>Commerce - 41-45N</b>												
2007	479,52	485,85	485,78	482,86	490,75	483,72	487,03	471,42	467,90	478,19	476,84	474,45
2008	476,21	474,34	477,96	494,77	479,34	464,77	490,41	503,47	509,74	499,81	511,00	483,97
2009	505,05 <sup>A</sup>	509,56 <sup>A</sup>	518,53 <sup>A</sup>	515,11 <sup>A</sup>	509,79 <sup>B</sup>	544,59 <sup>A</sup>	508,29 <sup>A</sup>	501,12 <sup>A</sup>	526,23 <sup>A</sup>	504,06 <sup>A</sup>	497,37 <sup>A</sup>	509,64 <sup>A</sup>
2010	504,95 <sup>A</sup>	510,00 <sup>A</sup>	500,33 <sup>A</sup>	506,33 <sup>A</sup>	672,99 <sup>A</sup>	538,81 <sup>A</sup>	506,31 <sup>A</sup>	508,63 <sup>A</sup>	510,97 <sup>A</sup>	529,80 <sup>A</sup>	527,96 <sup>A</sup>	532,35 <sup>A</sup>
2011	528,87 <sup>A</sup>	532,93 <sup>A</sup>	548,11 <sup>A</sup>	546,27 <sup>A</sup>	620,13 <sup>A</sup>	..	..	..	..	..	..	..
<b>Commerce de gros - 41</b>												
2007	707,77	745,71	712,01	701,84	770,78	694,71	739,86	665,88	623,41	683,87	695,87	684,10
2008	697,04	716,18	724,84	727,43	725,94	619,70	712,89	744,14	754,13	734,06	754,13	718,48
2009	716,90 <sup>A</sup>	730,07 <sup>A</sup>	728,43 <sup>A</sup>	734,68 <sup>A</sup>	711,31 <sup>C</sup>	822,39 <sup>A</sup>	773,94 <sup>B</sup>	740,90 <sup>A</sup>	760,58 <sup>B</sup>	F	698,23 <sup>A</sup>	755,74 <sup>B</sup>
2010	770,48 <sup>A</sup>	708,54 <sup>A</sup>	710,73 <sup>A</sup>	706,83 <sup>B</sup>	1 377,92 <sup>A</sup>	809,70 <sup>B</sup>	676,80 <sup>A</sup>	709,09 <sup>C</sup>	721,90 <sup>A</sup>	740,82 <sup>A</sup>	734,09 <sup>A</sup>	801,74 <sup>A</sup>
2011	802,43 <sup>A</sup>	813,25 <sup>A</sup>	939,88 <sup>B</sup>	776,90 <sup>B</sup>	1 146,99 <sup>B</sup>	..	..	..	..	..	..	..

Tableau 2-3 – suite

## Estimations désaisonnalisées de la rémunération hebdomadaire moyenne, pour l'ensemble des salariés, pour une sélection d'industries — Île-du-Prince-Édouard

Industrie - SCIAN	Janv.	Févr.	Mars	Avr.	Mai	Juin	Juill.	Août	Sept.	Oct.	Nov.	Déc.
	dollars courants											
<b>Commerce de détail - 44-45</b>												
2007	415,18	415,61	422,37	415,20	416,49	422,95	421,77	421,26	421,07	420,10	417,71	419,87
2008	418,31	417,94	417,49	432,38	429,59	430,06	447,34	453,67	450,13	449,33	454,52	432,12
2009	454,56 <sup>A</sup>	461,83 <sup>A</sup>	469,21 <sup>A</sup>	459,52 <sup>A</sup>	477,23 <sup>A</sup>	464,03 <sup>A</sup>	449,93 <sup>A</sup>	444,40 <sup>A</sup>	465,21 <sup>A</sup>	449,20 <sup>A</sup>	448,25 <sup>A</sup>	454,44 <sup>A</sup>
2010	439,39 <sup>A</sup>	463,53 <sup>A</sup>	448,64 <sup>A</sup>	453,72 <sup>A</sup>	457,75 <sup>A</sup>	455,60 <sup>A</sup>	467,55 <sup>A</sup>	464,82 <sup>A</sup>	453,88 <sup>A</sup>	485,90 <sup>A</sup>	481,71 <sup>A</sup>	469,11 <sup>A</sup>
2011	465,62 <sup>A</sup>	467,84 <sup>A</sup>	465,85 <sup>A</sup>	478,88 <sup>A</sup>	459,02 <sup>A</sup>	..	..	..	..	..	..	..
<b>Transport et entreposage - 48-49</b>												
2007	736,17	694,58	718,68	730,16	723,94	718,40	699,00	689,38	719,47	724,47	730,18	751,07
2008	768,80	776,84	771,75	769,49	756,92	743,30	759,97	752,81	719,31	749,74	723,26	746,54
2009	777,08 <sup>B</sup>	823,03 <sup>B</sup>	826,57 <sup>A</sup>	F	F	763,74 <sup>B</sup>	809,77 <sup>A</sup>	713,46 <sup>A</sup>	734,05 <sup>A</sup>	684,14 <sup>A</sup>	720,16 <sup>A</sup>	735,40 <sup>A</sup>
2010	668,57 <sup>B</sup>	678,86 <sup>A</sup>	793,01 <sup>A</sup>	722,27 <sup>A</sup>	F	730,69 <sup>A</sup>	734,25 <sup>A</sup>	717,18 <sup>A</sup>	724,27 <sup>A</sup>	718,61 <sup>A</sup>	742,70 <sup>A</sup>	797,21 <sup>A</sup>
2011	770,25 <sup>A</sup>	814,09 <sup>A</sup>	827,73 <sup>A</sup>	801,30 <sup>A</sup>	790,44 <sup>A</sup>	..	..	..	..	..	..	..
<b>Finance et assurances - 52</b>												
2007	899,84	894,57	917,77	935,35	928,56	966,19	933,00	921,94	958,48	940,38	982,23	970,71
2008	970,65	975,09	944,97	975,63	1 023,80	971,06	930,40	931,31	969,18	887,77	918,89	981,01
2009	928,57 <sup>A</sup>	892,17 <sup>B</sup>	873,37 <sup>B</sup>	822,89 <sup>B</sup>	913,90 <sup>B</sup>	933,19 <sup>B</sup>	847,87 <sup>A</sup>	907,42 <sup>A</sup>	851,48 <sup>A</sup>	898,78 <sup>A</sup>	849,39 <sup>B</sup>	926,73 <sup>A</sup>
2010	825,95 <sup>C</sup>	846,11 <sup>C</sup>	813,76 <sup>C</sup>	913,42 <sup>A</sup>	820,83 <sup>B</sup>	865,79 <sup>B</sup>	875,57 <sup>B</sup>	950,34 <sup>B</sup>	836,57 <sup>B</sup>	908,37 <sup>A</sup>	872,58 <sup>A</sup>	928,11 <sup>B</sup>
2011	994,39 <sup>B</sup>	946,62 <sup>A</sup>	876,72 <sup>B</sup>	861,32 <sup>B</sup>	880,47 <sup>A</sup>	..	..	..	..	..	..	..
<b>Services immobiliers et services de location et de location à bail - 53</b>												
2007	585,43	631,82	634,31	598,85	577,29	610,55	579,20	582,66	606,08	635,51	670,57	634,99
2008	622,92	632,90	603,35	626,27	657,99	610,86	629,73	580,74	549,28	633,09	534,79	560,00
2009	F	560,77 <sup>B</sup>	623,27 <sup>B</sup>	677,34 <sup>C</sup>	625,65 <sup>C</sup>	568,05 <sup>B</sup>	611,42 <sup>A</sup>	F	543,93 <sup>B</sup>	579,84 <sup>A</sup>	574,08 <sup>B</sup>	630,86 <sup>A</sup>
2010	528,24 <sup>A</sup>	511,78 <sup>A</sup>	F	530,82 <sup>A</sup>	502,37 <sup>B</sup>	563,33 <sup>A</sup>	554,13 <sup>B</sup>	489,66 <sup>B</sup>	523,04 <sup>C</sup>	562,92 <sup>A</sup>	568,71 <sup>A</sup>	608,26 <sup>A</sup>
2011	550,50 <sup>A</sup>	592,58 <sup>A</sup>	617,91 <sup>A</sup>	624,81 <sup>A</sup>	581,94 <sup>A</sup>	..	..	..	..	..	..	..
<b>Services professionnels, scientifiques et techniques - 54</b>												
2007	776,58	810,02	913,81	874,41	836,83	842,98	793,84	894,12	822,09	838,78	854,26	927,07
2008	894,12	875,28	892,90	915,26	939,07	922,69	981,25	947,00	948,11	1 076,48	1 074,61	1 289,08
2009	1 096,45 <sup>C</sup>	1 172,91 <sup>A</sup>	1 160,62 <sup>A</sup>	1 055,72 <sup>A</sup>	1 221,46 <sup>A</sup>	1 196,96 <sup>B</sup>	1 143,97 <sup>A</sup>	1 186,69 <sup>A</sup>	1 138,30 <sup>A</sup>	1 265,98 <sup>A</sup>	1 210,93 <sup>A</sup>	1 145,54 <sup>A</sup>
2010	1 106,79 <sup>A</sup>	1 349,56 <sup>A</sup>	1 251,94 <sup>A</sup>	1 326,00 <sup>A</sup>	1 316,61 <sup>A</sup>	1 325,33 <sup>A</sup>	1 234,15 <sup>A</sup>	1 171,22 <sup>B</sup>	1 012,62 <sup>A</sup>	974,64 <sup>A</sup>	991,91 <sup>A</sup>	787,10 <sup>B</sup>
2011	815,73 <sup>A</sup>	828,71 <sup>A</sup>	790,37 <sup>A</sup>	781,85 <sup>A</sup>	803,88 <sup>A</sup>	..	..	..	..	..	..	..
<b>Services administratifs, services de soutien, services de gestion des déchets et services d'assainissement - 56</b>												
2007	525,83	531,49	501,44	505,21	487,40	525,10	520,77	483,56	486,87	462,36	485,23	515,72
2008	499,72	496,34	483,09	496,48	485,71	525,76	524,94	543,96	542,24	535,02	488,78	484,00
2009	494,53 <sup>A</sup>	547,04 <sup>A</sup>	497,45 <sup>A</sup>	504,05 <sup>A</sup>	504,11 <sup>A</sup>	489,18 <sup>A</sup>	479,09 <sup>A</sup>	495,23 <sup>A</sup>	494,18 <sup>A</sup>	507,63 <sup>A</sup>	461,33 <sup>A</sup>	495,27 <sup>A</sup>
2010	502,79 <sup>A</sup>	539,19 <sup>A</sup>	498,14 <sup>A</sup>	541,96 <sup>A</sup>	511,06 <sup>A</sup>	553,68 <sup>B</sup>	519,92 <sup>A</sup>	542,19 <sup>A</sup>	533,90 <sup>A</sup>	585,55 <sup>A</sup>	589,56 <sup>A</sup>	599,74 <sup>A</sup>
2011	522,77 <sup>A</sup>	571,80 <sup>A</sup>	511,31 <sup>A</sup>	520,65 <sup>A</sup>	533,83 <sup>A</sup>	..	..	..	..	..	..	..
<b>Services d'enseignement - 61</b>												
2007	781,46	766,08	809,44	789,15	800,63	816,59	811,72	806,26	799,25	792,42	799,86	828,40
2008	x	x	x	x	x	x	x	x	x	x	x	x
2009	844,88 <sup>A</sup>	824,64 <sup>A</sup>	795,85 <sup>A</sup>	810,45 <sup>A</sup>	763,73 <sup>A</sup>	806,38 <sup>A</sup>	826,15 <sup>A</sup>	823,32 <sup>A</sup>	826,14 <sup>A</sup>	839,95 <sup>A</sup>	791,13 <sup>A</sup>	800,77 <sup>A</sup>
2010	744,85 <sup>A</sup>	830,70 <sup>A</sup>	837,59 <sup>A</sup>	895,40 <sup>A</sup>	833,23 <sup>A</sup>	814,70 <sup>C</sup>	702,60 <sup>B</sup>	770,29 <sup>B</sup>	790,65 <sup>B</sup>	826,81 <sup>A</sup>	811,83 <sup>A</sup>	887,07 <sup>A</sup>
2011	839,60 <sup>A</sup>	813,93 <sup>A</sup>	697,38 <sup>B</sup>	847,50 <sup>A</sup>	833,30 <sup>A</sup>	..	..	..	..	..	..	..
<b>Soins de santé et assistance sociale - 62</b>												
2007	632,60	649,80	655,12	631,15	622,55	626,39	617,22	646,12	599,93	597,40	610,23	602,68
2008	622,91	633,67	629,62	632,36	644,99	590,84	648,65	603,73	602,01	633,94	614,61	702,29
2009	718,70 <sup>A</sup>	723,95 <sup>A</sup>	741,79 <sup>A</sup>	739,58 <sup>A</sup>	756,32 <sup>A</sup>	716,83 <sup>A</sup>	758,17 <sup>A</sup>	716,88 <sup>A</sup>	734,42 <sup>A</sup>	739,82 <sup>A</sup>	741,71 <sup>A</sup>	717,54 <sup>A</sup>
2010	693,32 <sup>A</sup>	713,61 <sup>A</sup>	721,26 <sup>A</sup>	765,19 <sup>A</sup>	732,35 <sup>A</sup>	734,43 <sup>A</sup>	754,65 <sup>A</sup>	739,49 <sup>A</sup>	727,76 <sup>A</sup>	764,92 <sup>A</sup>	778,31 <sup>A</sup>	769,98 <sup>A</sup>
2011	786,79 <sup>A</sup>	777,45 <sup>A</sup>	893,97 <sup>A</sup>	795,87 <sup>A</sup>	799,85 <sup>A</sup>	..	..	..	..	..	..	..
<b>Hébergement et services de restauration - 72</b>												
2007	274,96	287,80	294,68	297,72	286,71	289,35	284,38	283,92	294,27	297,67	304,10	308,08
2008	299,07	293,07	300,21	302,29	301,82	292,39	295,50	305,23	297,52	291,77	286,71	..
2009	F	F	281,26 <sup>A</sup>	287,64 <sup>B</sup>	274,77 <sup>B</sup>	305,02 <sup>B</sup>	309,60 <sup>A</sup>	307,84 <sup>A</sup>	299,84 <sup>A</sup>	316,69 <sup>A</sup>	295,04 <sup>A</sup>	284,48 <sup>B</sup>
2010	303,47 <sup>B</sup>	308,75 <sup>A</sup>	F	303,51 <sup>A</sup>	303,60 <sup>A</sup>	304,82 <sup>A</sup>	303,09 <sup>A</sup>	295,45 <sup>A</sup>	309,14 <sup>B</sup>	300,96 <sup>B</sup>	310,96 <sup>A</sup>	342,04 <sup>A</sup>
2011	313,22 <sup>A</sup>	314,27 <sup>A</sup>	327,29 <sup>A</sup>	317,74 <sup>A</sup>	302,45 <sup>B</sup>	..	..	..	..	..	..	..

Tableau 2-3 – suite

**Estimations désaisonnalisées de la rémunération hebdomadaire moyenne, pour l'ensemble des salariés, pour une sélection d'industries — Île-du-Prince-Édouard**

Industrie - SCIAN	Janv.	Févr.	Mars	Avr.	Mai	Juin	Juill.	Août	Sept.	Oct.	Nov.	Déc.
	dollars courants											
<b>Autres services, sauf les administrations publiques - 81</b>												
2007	498,27	509,07	524,85	494,44	521,38	519,69	511,10	538,96	518,85	523,32	524,64	514,30
2008	518,76	502,50	516,00	525,28	540,99	541,12	531,14	532,53	510,01	519,95	531,21	530,13
2009	F	F	515,49 <sup>A</sup>	F	525,07 <sup>A</sup>	539,54 <sup>B</sup>	633,90 <sup>B</sup>	527,44 <sup>A</sup>	516,58 <sup>B</sup>	504,37 <sup>A</sup>	505,27 <sup>A</sup>	572,91 <sup>A</sup>
2010	516,32 <sup>A</sup>	520,80 <sup>A</sup>	506,09 <sup>B</sup>	524,62 <sup>A</sup>	502,99 <sup>A</sup>	552,61 <sup>A</sup>	530,82 <sup>A</sup>	542,61 <sup>A</sup>	495,29 <sup>A</sup>	510,74 <sup>A</sup>	524,93 <sup>A</sup>	516,36 <sup>B</sup>
2011	531,11 <sup>A</sup>	496,62 <sup>A</sup>	550,91 <sup>A</sup>	533,77 <sup>A</sup>	503,96 <sup>A</sup>	..	..	..	..	..	..	..
<b>Administrations publiques - 91</b>												
2007	973,95	963,92	968,35	977,29	983,75	981,36	956,10	975,98	992,14	1 021,59	1 009,92	1 003,51
2008	1 005,00	1 019,44	1 018,04	1 024,93	1 013,60	1 003,62	1 013,45	1 020,36	1 005,00	1 007,55	1 002,83	1 000,76
2009	991,91 <sup>A</sup>	989,54 <sup>A</sup>	988,16 <sup>A</sup>	993,79 <sup>A</sup>	1 011,47 <sup>A</sup>	1 021,43 <sup>A</sup>	1 032,72 <sup>A</sup>	1 051,78 <sup>A</sup>	1 021,65 <sup>A</sup>	1 025,48 <sup>A</sup>	1 009,71 <sup>A</sup>	996,57 <sup>D</sup>
2010	1 011,51 <sup>D</sup>	1 068,36 <sup>E</sup>	1 043,54 <sup>A</sup>	1 046,44 <sup>A</sup>	983,83 <sup>A</sup>	1 021,63 <sup>A</sup>	1 014,86 <sup>A</sup>	1 008,17 <sup>A</sup>	1 020,21 <sup>A</sup>	1 016,23 <sup>A</sup>	1 042,97 <sup>A</sup>	1 040,46 <sup>A</sup>
2011	1 061,50 <sup>A</sup>	1 034,78 <sup>A</sup>	1 057,46 <sup>A</sup>	1 060,17 <sup>A</sup>	1 046,73 <sup>A</sup>	..	..	..	..	..	..	..



**Tableau 2-4**  
**Estimations désaisonnalisées de la rémunération hebdomadaire moyenne, pour l'ensemble des salariés, pour une sélection d'industries — Nouvelle-Écosse**

Industrie - SCIAN	Janv.	Févr.	Mars	Avr.	Mai	Juin	Juill.	Août	Sept.	Oct.	Nov.	Déc.
dollars courants												
<b>Ensemble des industries</b>												
<b>excluant les entreprises non classifiées - 11-91N</b>												
2007	683,36	688,32	705,28	692,23	698,41	702,87	694,39	700,10	694,80	693,69	706,82	700,03
2008	703,76	705,22	705,45	710,32	711,86	708,62	720,88	718,64	719,42	725,33	724,65	723,26
2009	722,99 <sup>A</sup>	729,72 <sup>A</sup>	730,05 <sup>A</sup>	731,73 <sup>A</sup>	730,31 <sup>A</sup>	728,82 <sup>A</sup>	728,92 <sup>A</sup>	732,89 <sup>A</sup>	740,81 <sup>A</sup>	722,85 <sup>A</sup>	733,52 <sup>A</sup>	741,36 <sup>A</sup>
2010	743,82 <sup>A</sup>	757,09 <sup>A</sup>	748,67 <sup>A</sup>	750,79 <sup>A</sup>	753,06 <sup>A</sup>	758,64 <sup>A</sup>	765,94 <sup>A</sup>	759,52 <sup>A</sup>	767,95 <sup>A</sup>	767,35 <sup>A</sup>	765,88 <sup>A</sup>	779,60 <sup>A</sup>
2011	758,20 <sup>A</sup>	763,44 <sup>A</sup>	767,12 <sup>A</sup>	764,67 <sup>A</sup>	758,08 <sup>A</sup>	..	..	..	..	..	..	..
<b>Branche productrice de biens</b>												
<b>- 11-33N</b>												
2007	826,71	831,92	851,13	844,87	845,88	847,63	843,70	842,61	855,82	848,00	859,34	872,39
2008	857,56	852,20	851,93	874,41	875,86	881,64	900,45	885,58	877,46	890,83	884,06	848,51
2009	853,54 <sup>A</sup>	870,44 <sup>A</sup>	876,83 <sup>A</sup>	878,17 <sup>A</sup>	877,53 <sup>A</sup>	876,51 <sup>A</sup>	866,09 <sup>A</sup>	897,45 <sup>A</sup>	889,88 <sup>A</sup>	878,99 <sup>A</sup>	886,56 <sup>A</sup>	887,92 <sup>A</sup>
2010	899,56 <sup>A</sup>	925,83 <sup>A</sup>	928,02 <sup>A</sup>	924,37 <sup>A</sup>	920,26 <sup>A</sup>	915,03 <sup>A</sup>	907,07 <sup>A</sup>	916,12 <sup>A</sup>	922,31 <sup>A</sup>	939,57 <sup>A</sup>	933,45 <sup>A</sup>	940,65 <sup>A</sup>
2011	933,41 <sup>A</sup>	943,07 <sup>A</sup>	940,94 <sup>A</sup>	914,99 <sup>A</sup>	935,35 <sup>A</sup>	..	..	..	..	..	..	..
<b>Construction - 23</b>												
2007	771,85	767,98	812,57	773,01	749,04	760,85	776,22	772,72	802,49	791,22	821,73	829,69
2008	798,42	796,53	802,96	817,30	799,43	820,51	840,98	866,48	881,26	909,73	869,58	804,82
2009	822,84 <sup>A</sup>	833,15 <sup>A</sup>	835,65 <sup>A</sup>	858,73 <sup>A</sup>	837,15 <sup>A</sup>	831,03 <sup>A</sup>	792,82 <sup>A</sup>	848,32 <sup>A</sup>	863,72 <sup>A</sup>	883,53 <sup>A</sup>	860,43 <sup>A</sup>	807,53 <sup>A</sup>
2010	824,42 <sup>A</sup>	844,20 <sup>A</sup>	873,84 <sup>A</sup>	880,34 <sup>A</sup>	877,35 <sup>A</sup>	882,94 <sup>A</sup>	845,92 <sup>A</sup>	862,67 <sup>A</sup>	893,60 <sup>A</sup>	920,45 <sup>A</sup>	900,65 <sup>A</sup>	896,49 <sup>A</sup>
2011	867,19 <sup>A</sup>	891,34 <sup>A</sup>	868,90 <sup>A</sup>	883,00 <sup>A</sup>	889,74 <sup>A</sup>	..	..	..	..	..	..	..
<b>Fabrication - 31-33</b>												
2007	816,11	825,53	841,34	841,70	847,24	844,19	821,83	821,47	833,89	832,28	835,59	838,83
2008	833,07	828,36	836,85	850,98	861,50	860,59	857,41	824,59	813,06	818,80	837,14	809,79
2009	806,62 <sup>A</sup>	820,11 <sup>A</sup>	847,76 <sup>A</sup>	833,99 <sup>A</sup>	834,79 <sup>A</sup>	827,22 <sup>A</sup>	828,46 <sup>A</sup>	854,90 <sup>A</sup>	833,89 <sup>A</sup>	805,51 <sup>A</sup>	838,56 <sup>A</sup>	846,84 <sup>A</sup>
2010	870,89 <sup>A</sup>	892,17 <sup>A</sup>	902,97 <sup>A</sup>	879,10 <sup>A</sup>	878,34 <sup>A</sup>	857,54 <sup>A</sup>	859,63 <sup>A</sup>	877,82 <sup>A</sup>	874,03 <sup>A</sup>	897,92 <sup>A</sup>	892,09 <sup>A</sup>	904,18 <sup>A</sup>
2011	909,56 <sup>A</sup>	905,72 <sup>A</sup>	944,92 <sup>A</sup>	882,39 <sup>A</sup>	905,94 <sup>A</sup>	..	..	..	..	..	..	..
<b>Biens non durables - 311N</b>												
2007	..	..	..	..	..	..	..	..	..	..	..	..
2008	..	..	..	..	..	..	..	..	..	..	..	..
2009	..	..	..	..	..	..	..	..	..	..	..	..
2010	..	..	..	..	..	..	..	..	..	..	..	..
2011	..	..	..	..	..	..	..	..	..	..	..	..
<b>Biens durables - 321N</b>												
2007	..	..	..	..	..	..	..	..	..	..	..	..
2008	..	..	..	..	..	..	..	..	..	..	..	..
2009	..	..	..	..	..	..	..	..	..	..	..	..
2010	..	..	..	..	..	..	..	..	..	..	..	..
2011	..	..	..	..	..	..	..	..	..	..	..	..
<b>Branche productrice de services</b>												
<b>- 41-91N</b>												
2007	658,23	661,75	676,99	665,45	671,00	675,13	667,25	673,73	665,77	666,77	679,17	669,97
2008	675,98	676,50	677,23	680,22	681,06	674,78	686,73	686,63	690,34	696,49	696,20	700,56
2009	699,45 <sup>A</sup>	703,04 <sup>A</sup>	703,55 <sup>A</sup>	705,97 <sup>A</sup>	704,05 <sup>A</sup>	701,65 <sup>A</sup>	703,51 <sup>A</sup>	704,59 <sup>A</sup>	714,13 <sup>A</sup>	696,64 <sup>A</sup>	708,20 <sup>A</sup>	715,22 <sup>A</sup>
2010	716,30 <sup>A</sup>	726,54 <sup>A</sup>	717,18 <sup>A</sup>	719,78 <sup>A</sup>	723,37 <sup>A</sup>	730,23 <sup>A</sup>	738,65 <sup>A</sup>	732,71 <sup>A</sup>	739,34 <sup>A</sup>	737,66 <sup>A</sup>	736,94 <sup>A</sup>	748,25 <sup>A</sup>
2011	726,85 <sup>A</sup>	730,62 <sup>A</sup>	733,00 <sup>A</sup>	736,50 <sup>A</sup>	728,03 <sup>A</sup>	..	..	..	..	..	..	..
<b>Commerce - 41-45N</b>												
2007	520,37	524,93	525,60	513,38	534,60	539,33	531,33	530,93	526,30	529,31	528,26	526,19
2008	520,25	521,59	535,84	534,26	528,07	521,23	536,59	545,33	540,91	544,40	553,82	539,60
2009	545,87 <sup>A</sup>	547,76 <sup>A</sup>	545,58 <sup>A</sup>	541,15 <sup>A</sup>	554,88 <sup>A</sup>	553,43 <sup>A</sup>	549,50 <sup>A</sup>	549,63 <sup>A</sup>	566,08 <sup>A</sup>	554,10 <sup>A</sup>	541,17 <sup>A</sup>	574,17 <sup>A</sup>
2010	579,54 <sup>A</sup>	585,99 <sup>A</sup>	565,46 <sup>A</sup>	570,56 <sup>A</sup>	570,81 <sup>A</sup>	563,45 <sup>A</sup>	566,06 <sup>A</sup>	548,78 <sup>A</sup>	562,25 <sup>A</sup>	571,48 <sup>A</sup>	563,38 <sup>A</sup>	575,64 <sup>A</sup>
2011	559,76 <sup>A</sup>	562,63 <sup>A</sup>	585,03 <sup>A</sup>	574,82 <sup>A</sup>	575,02 <sup>A</sup>	..	..	..	..	..	..	..
<b>Commerce de gros - 41</b>												
2007	779,37	814,68	807,76	777,66	838,60	843,36	809,05	802,25	803,30	804,63	821,87	796,77
2008	807,68	817,61	835,62	805,98	785,78	773,08	790,46	801,93	797,96	810,20	809,77	822,87
2009	815,89 <sup>A</sup>	813,31 <sup>A</sup>	822,19 <sup>A</sup>	814,35 <sup>A</sup>	842,34 <sup>A</sup>	874,84 <sup>A</sup>	861,97 <sup>A</sup>	851,10 <sup>A</sup>	849,22 <sup>A</sup>	856,81 <sup>A</sup>	847,80 <sup>A</sup>	920,36 <sup>A</sup>
2010	889,13 <sup>A</sup>	872,57 <sup>A</sup>	868,50 <sup>A</sup>	889,70 <sup>A</sup>	927,41 <sup>A</sup>	814,34 <sup>A</sup>	848,25 <sup>A</sup>	825,69 <sup>A</sup>	871,15 <sup>A</sup>	885,08 <sup>A</sup>	886,90 <sup>A</sup>	910,29 <sup>A</sup>
2011	889,27 <sup>A</sup>	903,35 <sup>A</sup>	936,16 <sup>A</sup>	906,10 <sup>A</sup>	908,74 <sup>A</sup>	..	..	..	..	..	..	..

Tableau 2-4 – suite

Estimations désaisonnalisées de la rémunération hebdomadaire moyenne, pour l'ensemble des salariés, pour une sélection d'industries — Nouvelle-Écosse

Industrie - SCIAN	Janv.	Févr.	Mars	Avr.	Mai	Juin	Juill.	Août	Sept.	Oct.	Nov.	Déc.
	dollars courants											
<b>Commerce de détail - 44-45</b>												
2007	443,58	440,91	442,92	438,09	442,68	451,71	447,58	451,93	446,92	447,08	447,48	442,24
2008	435,42	435,60	447,74	457,11	456,48	453,32	464,98	473,53	469,20	466,98	486,18	455,90
2009	466,97 <sup>A</sup>	472,25 <sup>A</sup>	465,63 <sup>A</sup>	461,68 <sup>A</sup>	470,22 <sup>A</sup>	464,57 <sup>A</sup>	458,22 <sup>A</sup>	462,02 <sup>A</sup>	485,50 <sup>A</sup>	464,42 <sup>A</sup>	459,52 <sup>A</sup>	474,04 <sup>A</sup>
2010	488,28 <sup>A</sup>	503,72 <sup>A</sup>	476,13 <sup>A</sup>	476,38 <sup>A</sup>	464,85 <sup>A</sup>	498,07 <sup>A</sup>	486,61 <sup>A</sup>	474,38 <sup>A</sup>	478,92 <sup>A</sup>	484,10 <sup>A</sup>	482,55 <sup>A</sup>	483,63 <sup>A</sup>
2011	466,12 <sup>A</sup>	467,49 <sup>A</sup>	487,70 <sup>A</sup>	486,06 <sup>A</sup>	485,21 <sup>A</sup>	..	..	..	..	..	..	..
<b>Transport et entreposage - 48-49</b>												
2007	814,78	819,02	817,45	818,39	813,33	818,80	816,71	822,58	835,49	818,02	818,16	804,81
2008	821,94	833,31	818,20	820,90	822,38	818,01	837,94	818,10	814,99	821,77	830,29	825,76
2009	810,78 <sup>A</sup>	884,03 <sup>A</sup>	832,69 <sup>A</sup>	822,00 <sup>A</sup>	820,85 <sup>A</sup>	807,25 <sup>A</sup>	805,67 <sup>A</sup>	761,61 <sup>A</sup>	777,67 <sup>A</sup>	772,68 <sup>A</sup>	767,35 <sup>A</sup>	772,94 <sup>A</sup>
2010	779,53 <sup>A</sup>	778,64 <sup>A</sup>	786,41 <sup>A</sup>	801,05 <sup>A</sup>	804,75 <sup>A</sup>	814,57 <sup>A</sup>	817,40 <sup>A</sup>	824,85 <sup>B</sup>	830,12 <sup>A</sup>	826,89 <sup>A</sup>	832,19 <sup>A</sup>	860,26 <sup>A</sup>
2011	876,35 <sup>A</sup>	898,53 <sup>A</sup>	884,21 <sup>A</sup>	879,82 <sup>A</sup>	869,48 <sup>A</sup>	..	..	..	..	..	..	..
<b>Industrie de l'information et industrie culturelle - 51</b>												
2007	889,08	861,49	877,39	861,58	858,37	844,41	843,04	844,10	855,95	842,65	858,02	847,72
2008	853,80	840,95	828,05	862,52	838,26	851,31	849,26	824,02	847,32	842,25	829,33	1 020,64
2009	985,80 <sup>A</sup>	1 007,13 <sup>A</sup>	990,03 <sup>A</sup>	1 105,81 <sup>A</sup>	1 115,33 <sup>A</sup>	1 049,56 <sup>A</sup>	1 014,51 <sup>A</sup>	1 041,59 <sup>A</sup>	1 056,31 <sup>A</sup>	940,71 <sup>A</sup>	1 003,14 <sup>A</sup>	937,87 <sup>A</sup>
2010	973,49 <sup>A</sup>	1 005,56 <sup>A</sup>	1 006,92 <sup>A</sup>	990,40 <sup>A</sup>	954,30 <sup>A</sup>	997,50 <sup>A</sup>	1 000,20 <sup>A</sup>	1 049,14 <sup>A</sup>	1 006,67 <sup>A</sup>	1 054,11 <sup>A</sup>	1 051,49 <sup>A</sup>	968,39 <sup>A</sup>
2011	997,40 <sup>A</sup>	932,86 <sup>A</sup>	929,10 <sup>A</sup>	897,21 <sup>A</sup>	959,27 <sup>A</sup>	..	..	..	..	..	..	..
<b>Finance et assurances - 52</b>												
2007	x	x	x	x	x	x	x	x	x	x	x	x
2008	959,91	967,84	948,29	946,18	949,02	971,62	927,96	959,42	946,63	935,34	958,86	959,41
2009	989,85 <sup>A</sup>	1 013,30 <sup>A</sup>	1 009,66 <sup>A</sup>	993,58 <sup>A</sup>	990,50 <sup>B</sup>	1 074,91 <sup>B</sup>	964,78 <sup>B</sup>	1 012,74 <sup>B</sup>	993,72 <sup>A</sup>	907,83 <sup>A</sup>	977,40 <sup>A</sup>	985,60 <sup>A</sup>
2010	1 068,27 <sup>A</sup>	1 092,38 <sup>A</sup>	925,96 <sup>A</sup>	912,68 <sup>A</sup>	952,81 <sup>A</sup>	919,47 <sup>A</sup>	996,53 <sup>A</sup>	972,67 <sup>A</sup>	999,06 <sup>A</sup>	939,18 <sup>A</sup>	958,44 <sup>A</sup>	949,80 <sup>A</sup>
2011	986,26 <sup>A</sup>	982,89 <sup>A</sup>	997,64 <sup>A</sup>	931,02 <sup>A</sup>	967,34 <sup>A</sup>	..	..	..	..	..	..	..
<b>Services professionnels, scientifiques et techniques - 54</b>												
2007	958,50	960,17	962,49	952,68	944,50	951,98	913,83	959,09	943,41	953,16	948,82	956,93
2008	951,71	952,08	928,51	962,00	987,63	956,70	959,69	941,78	942,07	974,05	956,13	956,61
2009	965,05 <sup>A</sup>	967,50 <sup>A</sup>	962,69 <sup>A</sup>	960,70 <sup>A</sup>	975,61 <sup>A</sup>	969,62 <sup>A</sup>	983,05 <sup>A</sup>	986,62 <sup>A</sup>	992,52 <sup>A</sup>	977,80 <sup>A</sup>	982,72 <sup>A</sup>	992,08 <sup>A</sup>
2010	986,89 <sup>A</sup>	999,58 <sup>A</sup>	1 016,99 <sup>A</sup>	1 020,62 <sup>A</sup>	1 036,53 <sup>A</sup>	1 058,53 <sup>A</sup>	1 060,83 <sup>A</sup>	1 079,85 <sup>A</sup>	1 102,35 <sup>A</sup>	1 089,59 <sup>A</sup>	1 083,64 <sup>A</sup>	1 083,76 <sup>A</sup>
2011	1 064,84 <sup>A</sup>	1 060,79 <sup>A</sup>	1 010,88 <sup>A</sup>	1 089,41 <sup>A</sup>	1 051,48 <sup>A</sup>	..	..	..	..	..	..	..
<b>Gestion de sociétés et d'entreprises - 55</b>												
2007	794,43	759,31	924,37	774,30	847,23	925,52	896,52	895,27	939,59	985,44	990,26	1 094,27
2008	1 045,22	1 102,65	1 022,91	1 011,94	943,75	989,43	867,36	864,97	795,27	910,28	916,56	901,40
2009	F	911,61 <sup>B</sup>	1 125,61 <sup>D</sup>	1 058,25 <sup>C</sup>	956,37 <sup>A</sup>	1 020,92 <sup>A</sup>	986,34 <sup>B</sup>	956,83 <sup>A</sup>	995,49 <sup>A</sup>	1 109,75 <sup>A</sup>	932,62 <sup>B</sup>	1 043,54 <sup>B</sup>
2010	1 008,03 <sup>B</sup>	988,84 <sup>B</sup>	990,04 <sup>A</sup>	1 036,05 <sup>B</sup>	1 037,40 <sup>A</sup>	1 250,43 <sup>A</sup>	998,66 <sup>A</sup>	1 066,47 <sup>B</sup>	1 103,41 <sup>A</sup>	1 011,82 <sup>A</sup>	950,95 <sup>B</sup>	954,41 <sup>B</sup>
2011	990,17 <sup>A</sup>	969,12 <sup>A</sup>	893,14 <sup>B</sup>	880,70 <sup>B</sup>	900,58 <sup>A</sup>	..	..	..	..	..	..	..
<b>Services administratifs, services de soutien, services de gestion des déchets et services d'assainissement - 56</b>												
2007	561,38	556,91	583,28	583,38	579,05	587,63	578,17	571,49	557,66	543,74	567,88	567,44
2008	547,31	558,62	563,92	562,44	575,29	605,89	583,86	587,66	583,15	597,39	578,81	594,23
2009	594,86 <sup>A</sup>	581,48 <sup>A</sup>	573,90 <sup>A</sup>	555,65 <sup>A</sup>	569,68 <sup>A</sup>	560,29 <sup>A</sup>	547,61 <sup>A</sup>	547,70 <sup>A</sup>	537,96 <sup>A</sup>	569,85 <sup>A</sup>	550,21 <sup>A</sup>	545,28 <sup>A</sup>
2010	546,00 <sup>A</sup>	565,02 <sup>A</sup>	568,85 <sup>A</sup>	591,57 <sup>A</sup>	541,10 <sup>A</sup>	565,77 <sup>A</sup>	588,62 <sup>A</sup>	567,71 <sup>A</sup>	600,94 <sup>A</sup>	577,80 <sup>A</sup>	548,23 <sup>A</sup>	563,89 <sup>A</sup>
2011	539,92 <sup>A</sup>	567,00 <sup>A</sup>	565,21 <sup>A</sup>	590,69 <sup>A</sup>	554,01 <sup>A</sup>	..	..	..	..	..	..	..
<b>Services d'enseignement - 61</b>												
2007	726,50	742,61	784,35	759,86	767,24	760,10	742,00	749,87	746,66	744,75	771,24	776,24
2008	751,20	760,66	748,40	750,47	763,40	733,10	697,00	721,83	776,99	779,95	768,88	752,31
2009	760,64 <sup>A</sup>	735,73 <sup>A</sup>	730,00 <sup>A</sup>	740,80 <sup>A</sup>	729,69 <sup>A</sup>	753,85 <sup>A</sup>	772,53 <sup>A</sup>	768,86 <sup>A</sup>	773,86 <sup>A</sup>	745,49 <sup>A</sup>	749,03 <sup>B</sup>	775,83 <sup>B</sup>
2010	792,69 <sup>A</sup>	803,31 <sup>A</sup>	861,06 <sup>A</sup>	821,06 <sup>A</sup>	846,18 <sup>A</sup>	850,14 <sup>A</sup>	922,94 <sup>A</sup>	930,59 <sup>A</sup>	853,72 <sup>A</sup>	856,35 <sup>A</sup>	860,08 <sup>A</sup>	871,57 <sup>A</sup>
2011	848,39 <sup>A</sup>	838,54 <sup>A</sup>	829,72 <sup>A</sup>	839,58 <sup>A</sup>	821,64 <sup>A</sup>	..	..	..	..	..	..	..
<b>Soins de santé et assistance sociale - 62</b>												
2007	643,74	647,37	679,34	658,19	668,11	665,03	654,11	670,64	634,30	646,01	657,00	644,83
2008	685,91	685,77	690,65	681,28	687,31	676,30	715,12	699,63	688,43	707,91	706,73	741,23
2009	725,94 <sup>A</sup>	734,04 <sup>A</sup>	744,19 <sup>A</sup>	755,03 <sup>A</sup>	745,04 <sup>A</sup>	725,57 <sup>A</sup>	734,12 <sup>A</sup>	725,99 <sup>A</sup>	732,96 <sup>A</sup>	707,69 <sup>A</sup>	741,88 <sup>A</sup>	765,10 <sup>A</sup>
2010	712,56 <sup>A</sup>	758,31 <sup>A</sup>	714,86 <sup>A</sup>	740,03 <sup>A</sup>	773,55 <sup>A</sup>	816,08 <sup>A</sup>	760,59 <sup>A</sup>	751,12 <sup>A</sup>	742,90 <sup>A</sup>	767,62 <sup>A</sup>	760,79 <sup>A</sup>	826,26 <sup>A</sup>
2011	751,57 <sup>A</sup>	760,62 <sup>A</sup>	747,62 <sup>A</sup>	772,15 <sup>A</sup>	747,53 <sup>A</sup>	..	..	..	..	..	..	..

Tableau 2-4 – suite

**Estimations désaisonnalisées de la rémunération hebdomadaire moyenne, pour l'ensemble des salariés, pour une sélection d'industries — Nouvelle-Écosse**

Industrie - SCIAN	Janv.	Févr.	Mars	Avr.	Mai	Juin	Juill.	Août	Sept.	Oct.	Nov.	Déc.
	dollars courants											
<b>Arts, spectacles et loisirs - 71</b>												
2007	372,60	390,19	384,49	400,01	385,93	386,02	378,23	389,05	403,51	426,41	426,97	440,55
2008	476,90	443,77	464,32	462,23	427,39	440,13	454,04	436,72	438,12	435,41	448,41	435,50
2009	511,58 <sup>B</sup>	474,22 <sup>A</sup>	495,85 <sup>A</sup>	491,92 <sup>A</sup>	492,07 <sup>A</sup>	464,06 <sup>A</sup>	494,64 <sup>A</sup>	461,60 <sup>A</sup>	492,18 <sup>A</sup>	493,17 <sup>A</sup>	507,62 <sup>A</sup>	490,89 <sup>B</sup>
2010	485,82 <sup>A</sup>	501,32 <sup>B</sup>	501,15 <sup>A</sup>	520,89 <sup>A</sup>	522,09 <sup>A</sup>	516,96 <sup>A</sup>	527,17 <sup>A</sup>	492,71 <sup>A</sup>	538,08 <sup>A</sup>	546,54 <sup>B</sup>	560,15 <sup>A</sup>	567,04 <sup>A</sup>
2011	529,59 <sup>A</sup>	502,87 <sup>A</sup>	516,28 <sup>A</sup>	556,66 <sup>B</sup>	500,48 <sup>A</sup>	..	..	..	..	..	..	..
<b>Hébergement et services de restauration - 72</b>												
2007	310,33	306,99	307,69	308,32	299,09	321,88	309,27	302,92	308,83	316,23	324,86	326,41
2008	314,53	320,24	317,82	315,07	324,24	321,40	330,57	326,53	326,09	336,39	319,10	319,30
2009	320,81 <sup>B</sup>	323,34 <sup>A</sup>	322,16 <sup>A</sup>	326,05 <sup>A</sup>	323,24 <sup>A</sup>	328,26 <sup>A</sup>	323,61 <sup>A</sup>	334,36 <sup>A</sup>	344,88 <sup>A</sup>	332,52 <sup>A</sup>	333,00 <sup>A</sup>	336,04 <sup>A</sup>
2010	340,78 <sup>A</sup>	330,84 <sup>A</sup>	339,79 <sup>A</sup>	354,74 <sup>A</sup>	346,37 <sup>A</sup>	335,86 <sup>A</sup>	341,16 <sup>A</sup>	356,56 <sup>A</sup>	343,58 <sup>A</sup>	334,32 <sup>A</sup>	342,63 <sup>A</sup>	353,03 <sup>A</sup>
2011	347,52 <sup>A</sup>	355,37 <sup>A</sup>	345,19 <sup>A</sup>	345,86 <sup>A</sup>	341,44 <sup>A</sup>	..	..	..	..	..	..	..
<b>Autres services, sauf les administrations publiques - 81</b>												
2007	556,90	559,70	580,59	555,10	583,38	588,50	577,92	606,17	582,66	593,12	601,38	586,05
2008	601,55	580,93	605,25	597,64	627,21	621,67	634,11	617,76	621,87	621,33	581,07	596,16
2009	619,71 <sup>A</sup>	611,91 <sup>B</sup>	637,29 <sup>A</sup>	621,42 <sup>A</sup>	636,59 <sup>A</sup>	616,98 <sup>A</sup>	628,66 <sup>A</sup>	608,03 <sup>A</sup>	603,20 <sup>A</sup>	634,85 <sup>A</sup>	609,25 <sup>A</sup>	649,25 <sup>A</sup>
2010	616,39 <sup>A</sup>	642,73 <sup>A</sup>	627,23 <sup>A</sup>	627,60 <sup>A</sup>	607,86 <sup>A</sup>	613,66 <sup>A</sup>	607,28 <sup>A</sup>	590,24 <sup>A</sup>	636,99 <sup>A</sup>	612,33 <sup>A</sup>	627,54 <sup>A</sup>	633,93 <sup>A</sup>
2011	625,18 <sup>A</sup>	610,03 <sup>A</sup>	622,46 <sup>A</sup>	655,48 <sup>A</sup>	631,47 <sup>A</sup>	..	..	..	..	..	..	..
<b>Administrations publiques - 91</b>												
2007	923,78	928,31	930,26	938,41	947,16	947,88	940,58	961,47	956,17	959,89	971,45	951,74
2008	968,96	972,98	969,62	984,50	982,22	986,20	1 009,02	986,23	979,66	987,24	984,48	1 014,06
2009	976,30 <sup>A</sup>	996,54 <sup>A</sup>	1 010,99 <sup>A</sup>	1 008,56 <sup>A</sup>	1 005,62 <sup>A</sup>	1 003,21 <sup>A</sup>	1 008,35 <sup>A</sup>	1 004,12 <sup>A</sup>	1 004,85 <sup>A</sup>	1 006,36 <sup>A</sup>	1 014,32 <sup>A</sup>	1 022,83 <sup>A</sup>
2010	1 027,92 <sup>A</sup>	1 015,61 <sup>A</sup>	1 010,82 <sup>A</sup>	1 011,95 <sup>A</sup>	1 004,87 <sup>A</sup>	1 019,04 <sup>A</sup>	1 048,22 <sup>A</sup>	1 017,13 <sup>A</sup>	1 030,79 <sup>A</sup>	1 022,23 <sup>A</sup>	1 015,37 <sup>A</sup>	1 047,27 <sup>A</sup>
2011	1 014,86 <sup>A</sup>	1 041,62 <sup>A</sup>	1 044,07 <sup>A</sup>	1 036,89 <sup>A</sup>	1 030,19 <sup>A</sup>	..	..	..	..	..	..	..

**Tableau 2-5**  
**Estimations désaisonnalisées de la rémunération hebdomadaire moyenne, pour l'ensemble des salariés, pour une sélection d'industries — Nouveau-Brunswick**

Industrie - SCIAN	Janv.	Févr.	Mars	Avr.	Mai	Juin	Juill.	Août	Sept.	Oct.	Nov.	Déc.
dollars courants												
<b>Ensemble des industries</b>												
<b>excluant les entreprises non classifiées - 11-91N</b>												
2007	693,49	696,36	706,75	705,22	711,46	712,30	703,00	708,41	705,81	711,80	718,28	720,09
2008	716,52	721,98	720,10	725,04	730,57	729,01	738,00	741,73	732,76	740,59	737,72	734,00
2009	742,57 <sup>A</sup>	742,67 <sup>A</sup>	743,87 <sup>A</sup>	743,06 <sup>A</sup>	746,88 <sup>A</sup>	746,73 <sup>A</sup>	759,94 <sup>A</sup>	756,26 <sup>A</sup>	761,10 <sup>A</sup>	756,80 <sup>A</sup>	753,98 <sup>A</sup>	757,01 <sup>A</sup>
2010	755,58 <sup>A</sup>	757,55 <sup>A</sup>	759,55 <sup>A</sup>	764,46 <sup>A</sup>	755,71 <sup>A</sup>	760,60 <sup>A</sup>	756,52 <sup>A</sup>	758,10 <sup>A</sup>	762,20 <sup>A</sup>	764,25 <sup>A</sup>	768,50 <sup>A</sup>	775,86 <sup>A</sup>
2011	782,79 <sup>A</sup>	781,86 <sup>A</sup>	786,82 <sup>A</sup>	789,29 <sup>A</sup>	787,61 <sup>A</sup>	..	..	..	..	..	..	..
<b>Branche productrice de biens</b>												
<b>- 11-33N</b>												
2007	830,49	833,04	846,24	857,73	859,95	860,59	855,82	864,22	866,96	865,99	867,84	883,64
2008	858,12	854,44	857,97	862,69	883,44	881,62	902,96	912,99	889,08	896,79	889,82	879,36
2009	884,75 <sup>A</sup>	892,78 <sup>A</sup>	898,62 <sup>A</sup>	916,70 <sup>A</sup>	919,95 <sup>A</sup>	928,05 <sup>A</sup>	919,56 <sup>A</sup>	931,57 <sup>A</sup>	951,21 <sup>A</sup>	939,43 <sup>A</sup>	913,13 <sup>A</sup>	910,28 <sup>A</sup>
2010	944,10 <sup>A</sup>	939,76 <sup>A</sup>	944,12 <sup>A</sup>	911,73 <sup>A</sup>	881,05 <sup>A</sup>	890,95 <sup>A</sup>	889,44 <sup>A</sup>	888,06 <sup>A</sup>	908,42 <sup>A</sup>	898,96 <sup>A</sup>	937,14 <sup>A</sup>	937,11 <sup>A</sup>
2011	939,63 <sup>A</sup>	938,83 <sup>A</sup>	937,83 <sup>A</sup>	927,38 <sup>A</sup>	940,96 <sup>A</sup>	..	..	..	..	..	..	..
<b>Construction - 23</b>												
2007	770,62	765,39	791,46	789,43	759,88	763,96	788,09	771,36	791,82	785,00	832,77	835,92
2008	834,89	811,98	823,01	833,37	821,46	834,63	880,29	893,84	915,99	933,72	898,64	875,56
2009	878,68 <sup>A</sup>	895,90 <sup>A</sup>	905,81 <sup>A</sup>	973,00 <sup>A</sup>	943,61 <sup>A</sup>	951,46 <sup>A</sup>	949,64 <sup>A</sup>	908,57 <sup>A</sup>	985,09 <sup>A</sup>	954,28 <sup>A</sup>	910,49 <sup>A</sup>	887,40 <sup>A</sup>
2010	960,20 <sup>A</sup>	958,05 <sup>A</sup>	913,03 <sup>A</sup>	894,43 <sup>A</sup>	895,13 <sup>A</sup>	871,41 <sup>A</sup>	873,64 <sup>A</sup>	866,66 <sup>A</sup>	899,35 <sup>A</sup>	913,57 <sup>A</sup>	912,38 <sup>A</sup>	940,70 <sup>A</sup>
2011	930,28 <sup>A</sup>	912,42 <sup>A</sup>	914,76 <sup>A</sup>	906,29 <sup>A</sup>	954,41 <sup>A</sup>	..	..	..	..	..	..	..
<b>Fabrication - 31-33</b>												
2007	793,55	790,27	801,40	822,21	823,00	826,80	827,31	825,46	826,46	831,17	814,86	820,43
2008	806,49	805,24	817,38	816,86	838,21	831,80	847,23	826,31	791,20	811,41	817,65	810,80
2009	823,05 <sup>A</sup>	826,14 <sup>A</sup>	819,18 <sup>A</sup>	820,36 <sup>A</sup>	821,38 <sup>A</sup>	826,34 <sup>A</sup>	820,26 <sup>A</sup>	841,02 <sup>A</sup>	860,03 <sup>A</sup>	824,67 <sup>A</sup>	836,38 <sup>A</sup>	822,61 <sup>A</sup>
2010	858,93 <sup>A</sup>	859,82 <sup>A</sup>	874,18 <sup>A</sup>	837,06 <sup>A</sup>	785,44 <sup>A</sup>	798,07 <sup>A</sup>	809,64 <sup>A</sup>	796,24 <sup>A</sup>	812,54 <sup>A</sup>	822,54 <sup>A</sup>	893,45 <sup>A</sup>	867,18 <sup>A</sup>
2011	875,58 <sup>A</sup>	880,95 <sup>A</sup>	858,17 <sup>A</sup>	843,38 <sup>A</sup>	843,15 <sup>A</sup>	..	..	..	..	..	..	..
<b>Biens non durables - 311N</b>												
2007	..	..	..	..	..	..	..	..	..	..	..	..
2008	..	..	..	..	..	..	..	..	..	..	..	..
2009	..	..	..	..	..	..	..	..	..	..	..	..
2010	..	..	..	..	..	..	..	..	..	..	..	..
2011	..	..	..	..	..	..	..	..	..	..	..	..
<b>Biens durables - 321N</b>												
2007	..	..	..	..	..	..	..	..	..	..	..	..
2008	..	..	..	..	..	..	..	..	..	..	..	..
2009	..	..	..	..	..	..	..	..	..	..	..	..
2010	..	..	..	..	..	..	..	..	..	..	..	..
2011	..	..	..	..	..	..	..	..	..	..	..	..
<b>Branche productrice de services</b>												
<b>- 41-91N</b>												
2007	660,27	664,15	674,42	668,02	674,13	677,38	668,82	672,35	669,16	675,65	683,89	681,87
2008	682,51	692,17	690,04	692,48	693,62	692,64	701,97	702,63	698,44	703,58	702,17	699,90
2009	707,94 <sup>A</sup>	710,28 <sup>A</sup>	712,02 <sup>A</sup>	706,10 <sup>A</sup>	707,16 <sup>A</sup>	706,39 <sup>A</sup>	729,12 <sup>A</sup>	717,20 <sup>A</sup>	720,09 <sup>A</sup>	714,93 <sup>A</sup>	717,00 <sup>A</sup>	720,21 <sup>A</sup>
2010	710,26 <sup>A</sup>	717,19 <sup>A</sup>	720,26 <sup>A</sup>	731,26 <sup>A</sup>	723,51 <sup>A</sup>	730,80 <sup>A</sup>	732,07 <sup>A</sup>	730,63 <sup>A</sup>	732,42 <sup>A</sup>	734,29 <sup>A</sup>	729,22 <sup>A</sup>	738,18 <sup>A</sup>
2011	746,96 <sup>A</sup>	745,27 <sup>A</sup>	752,39 <sup>A</sup>	762,02 <sup>A</sup>	749,33 <sup>A</sup>	..	..	..	..	..	..	..
<b>Commerce - 41-45N</b>												
2007	516,48	521,07	526,60	513,80	527,93	540,05	523,59	521,24	518,56	521,22	534,79	525,05
2008	524,78	525,58	528,28	527,90	535,36	533,01	542,13	552,06	553,64	552,28	565,00	531,13
2009	537,25 <sup>A</sup>	542,02 <sup>A</sup>	533,84 <sup>A</sup>	519,44 <sup>A</sup>	541,28 <sup>A</sup>	538,09 <sup>A</sup>	549,11 <sup>A</sup>	539,69 <sup>A</sup>	543,15 <sup>A</sup>	544,64 <sup>A</sup>	540,76 <sup>A</sup>	545,05 <sup>A</sup>
2010	546,28 <sup>A</sup>	543,74 <sup>A</sup>	550,40 <sup>A</sup>	557,29 <sup>A</sup>	549,24 <sup>A</sup>	548,00 <sup>A</sup>	536,08 <sup>A</sup>	549,07 <sup>A</sup>	553,33 <sup>A</sup>	564,12 <sup>A</sup>	545,79 <sup>A</sup>	563,92 <sup>A</sup>
2011	558,36 <sup>A</sup>	574,65 <sup>A</sup>	582,04 <sup>A</sup>	582,79 <sup>A</sup>	587,62 <sup>A</sup>	..	..	..	..	..	..	..
<b>Commerce de gros - 41</b>												
2007	793,03	844,07	830,14	801,25	855,05	879,05	833,69	813,96	828,31	826,82	859,12	835,10
2008	846,93	860,88	852,33	828,46	857,48	826,21	837,38	848,06	890,26	858,36	856,01	772,69
2009	792,93 <sup>A</sup>	814,19 <sup>A</sup>	815,47 <sup>A</sup>	776,96 <sup>A</sup>	843,29 <sup>A</sup>	870,73 <sup>A</sup>	905,89 <sup>A</sup>	851,93 <sup>A</sup>	818,57 <sup>A</sup>	820,62 <sup>A</sup>	831,04 <sup>A</sup>	833,13 <sup>A</sup>
2010	829,61 <sup>A</sup>	854,12 <sup>A</sup>	835,66 <sup>A</sup>	839,33 <sup>A</sup>	895,23 <sup>A</sup>	836,58 <sup>A</sup>	817,11 <sup>A</sup>	806,66 <sup>A</sup>	862,11 <sup>A</sup>	860,45 <sup>A</sup>	838,08 <sup>A</sup>	889,45 <sup>A</sup>
2011	883,01 <sup>A</sup>	936,86 <sup>A</sup>	921,71 <sup>A</sup>	876,26 <sup>A</sup>	926,24 <sup>A</sup>	..	..	..	..	..	..	..

Tableau 2-5 – suite

## Estimations désaisonnalisées de la rémunération hebdomadaire moyenne, pour l'ensemble des salariés, pour une sélection d'industries — Nouveau-Brunswick

Industrie - SCIAN	Janv.	Févr.	Mars	Avr.	Mai	Juin	Juill.	Août	Sept.	Oct.	Nov.	Déc.
dollars courants												
<b>Commerce de détail - 44-45</b>												
2007	446,08	443,27	449,53	444,88	449,26	453,60	444,92	447,08	446,10	445,91	453,67	450,76
2008	443,91	446,41	448,77	458,20	464,34	463,08	472,86	479,81	475,49	472,61	486,43	469,53
2009	468,70 <sup>A</sup>	476,62 <sup>A</sup>	463,91 <sup>A</sup>	458,97 <sup>A</sup>	475,44 <sup>A</sup>	458,06 <sup>A</sup>	463,52 <sup>A</sup>	459,51 <sup>A</sup>	482,21 <sup>A</sup>	473,11 <sup>A</sup>	466,70 <sup>A</sup>	476,23 <sup>A</sup>
2010	475,35 <sup>A</sup>	471,27 <sup>A</sup>	480,83 <sup>A</sup>	492,15 <sup>A</sup>	474,48 <sup>A</sup>	479,52 <sup>A</sup>	470,74 <sup>A</sup>	487,21 <sup>A</sup>	486,88 <sup>A</sup>	489,12 <sup>A</sup>	472,79 <sup>A</sup>	487,28 <sup>A</sup>
2011	476,80 <sup>A</sup>	489,30 <sup>A</sup>	498,97 <sup>A</sup>	509,51 <sup>A</sup>	512,56 <sup>A</sup>	..	..	..	..	..	..	..
<b>Transport et entreposage - 48-49</b>												
2007	844,81	828,74	826,48	837,73	830,17	825,35	822,21	830,10	837,51	832,44	826,99	832,30
2008	840,42	851,28	851,30	844,58	847,51	839,12	851,22	838,55	833,92	852,88	868,23	850,63
2009	824,25 <sup>A</sup>	849,07 <sup>A</sup>	852,45 <sup>A</sup>	847,91 <sup>A</sup>	826,89 <sup>A</sup>	842,61 <sup>A</sup>	843,51 <sup>A</sup>	849,21 <sup>A</sup>	845,85 <sup>A</sup>	840,04 <sup>A</sup>	836,96 <sup>A</sup>	841,23 <sup>A</sup>
2010	836,79 <sup>A</sup>	825,58 <sup>A</sup>	836,62 <sup>A</sup>	860,89 <sup>A</sup>	837,71 <sup>A</sup>	865,86 <sup>A</sup>	850,47 <sup>A</sup>	844,36 <sup>A</sup>	847,72 <sup>A</sup>	853,42 <sup>A</sup>	844,07 <sup>A</sup>	855,35 <sup>A</sup>
2011	886,61 <sup>A</sup>	882,43 <sup>A</sup>	888,35 <sup>A</sup>	884,21 <sup>A</sup>	893,15 <sup>A</sup>	..	..	..	..	..	..	..
<b>Industrie de l'information et industrie culturelle - 51</b>												
2007	981,13	952,74	953,54	920,72	950,07	885,89	897,86	877,77	936,28	950,66	1 006,18	925,07
2008	915,64	929,55	895,05	945,36	917,86	977,27	978,46	987,11	1 045,99	1 035,07	996,58	1 023,22
2009	1 097,39 <sup>A</sup>	1 057,27 <sup>A</sup>	1 039,16 <sup>A</sup>	1 109,54 <sup>A</sup>	1 180,67 <sup>A</sup>	1 096,39 <sup>A</sup>	1 043,76 <sup>A</sup>	1 122,68 <sup>A</sup>	1 149,13 <sup>A</sup>	985,12 <sup>A</sup>	1 046,43 <sup>B</sup>	976,12 <sup>A</sup>
2010	965,90 <sup>B</sup>	1 034,17 <sup>A</sup>	1 036,14 <sup>A</sup>	983,61 <sup>A</sup>	959,99 <sup>B</sup>	974,89 <sup>B</sup>	1 077,88 <sup>A</sup>	1 118,27 <sup>A</sup>	1 082,89 <sup>A</sup>	1 035,00 <sup>A</sup>	1 115,32 <sup>A</sup>	880,64 <sup>A</sup>
2011	977,87 <sup>A</sup>	866,40 <sup>A</sup>	873,41 <sup>A</sup>	857,79 <sup>A</sup>	929,17 <sup>A</sup>	..	..	..	..	..	..	..
<b>Finance et assurances - 52</b>												
2007	x	x	x	x	x	x	x	x	x	x	x	x
2008	920,38	944,01	922,57	942,50	967,27	939,12	953,83	957,06	931,89	885,14	908,21	809,30
2009	828,16 <sup>B</sup>	840,99 <sup>B</sup>	841,72 <sup>B</sup>	839,64 <sup>B</sup>	844,70 <sup>B</sup>	839,27 <sup>B</sup>	869,73 <sup>A</sup>	938,98 <sup>B</sup>	865,76 <sup>A</sup>	858,05 <sup>A</sup>	838,38 <sup>A</sup>	869,72 <sup>A</sup>
2010	925,61 <sup>A</sup>	963,94 <sup>A</sup>	916,24 <sup>A</sup>	876,96 <sup>A</sup>	883,66 <sup>A</sup>	899,74 <sup>A</sup>	872,29 <sup>A</sup>	933,25 <sup>A</sup>	923,00 <sup>A</sup>	945,00 <sup>A</sup>	949,36 <sup>A</sup>	982,23 <sup>A</sup>
2011	985,96 <sup>A</sup>	942,55 <sup>A</sup>	969,90 <sup>A</sup>	921,66 <sup>A</sup>	916,71 <sup>A</sup>	..	..	..	..	..	..	..
<b>Services professionnels, scientifiques et techniques - 54</b>												
2007	973,17	978,38	983,69	988,05	975,13	976,72	964,65	978,15	986,38	980,37	987,76	992,93
2008	964,40	957,43	966,73	968,99	976,36	948,81	974,13	952,56	956,65	999,96	980,56	1 009,45
2009	1 007,91 <sup>A</sup>	1 019,61 <sup>A</sup>	1 001,12 <sup>A</sup>	1 004,24 <sup>A</sup>	1 025,61 <sup>A</sup>	1 038,18 <sup>A</sup>	1 024,90 <sup>A</sup>	1 026,36 <sup>A</sup>	1 030,24 <sup>A</sup>	1 020,94 <sup>A</sup>	1 084,49 <sup>A</sup>	1 027,85 <sup>A</sup>
2010	1 039,52 <sup>A</sup>	1 013,47 <sup>A</sup>	1 049,01 <sup>A</sup>	1 071,82 <sup>A</sup>	1 045,28 <sup>A</sup>	1 062,48 <sup>A</sup>	1 065,57 <sup>B</sup>	1 086,60 <sup>A</sup>	1 074,47 <sup>A</sup>	1 103,87 <sup>A</sup>	1 059,50 <sup>A</sup>	1 035,90 <sup>A</sup>
2011	1 119,59 <sup>A</sup>	1 097,94 <sup>A</sup>	1 090,53 <sup>A</sup>	1 085,38 <sup>A</sup>	1 044,75 <sup>B</sup>	..	..	..	..	..	..	..
<b>Gestion de sociétés et d'entreprises - 55</b>												
2007	735,09	717,74	837,97	754,26	783,20	895,13	789,74	838,91	920,98	912,01	899,00	871,61
2008	993,00	1 009,49	969,74	916,81	839,93	814,00	814,94	772,58	740,31	866,16	776,50	810,98
2009	903,34 <sup>B</sup>	835,90 <sup>A</sup>	795,42 <sup>A</sup>	771,53 <sup>A</sup>	820,50 <sup>A</sup>	868,93 <sup>B</sup>	866,05 <sup>B</sup>	753,48 <sup>A</sup>	786,19 <sup>A</sup>	741,53 <sup>A</sup>	839,09 <sup>A</sup>	934,73 <sup>A</sup>
2010	859,84 <sup>C</sup>	795,06 <sup>B</sup>	737,12 <sup>B</sup>	713,72 <sup>A</sup>	742,16 <sup>A</sup>	759,71 <sup>A</sup>	746,44 <sup>A</sup>	775,43 <sup>B</sup>	773,95 <sup>B</sup>	778,74 <sup>C</sup>	744,25 <sup>B</sup>	F
2011	F	727,59 <sup>A</sup>	685,42 <sup>A</sup>	682,26 <sup>B</sup>	673,41 <sup>A</sup>	..	..	..	..	..	..	..
<b>Services administratifs, services de soutien, services de gestion des déchets et services d'assainissement - 56</b>												
2007	512,93	512,07	530,74	517,87	513,85	525,10	520,74	488,18	483,28	492,54	501,24	531,28
2008	525,77	526,41	523,42	504,24	508,53	555,59	562,98	552,16	566,63	568,60	551,26	556,55
2009	617,87 <sup>A</sup>	548,69 <sup>A</sup>	541,70 <sup>A</sup>	562,99 <sup>A</sup>	534,22 <sup>A</sup>	539,55 <sup>A</sup>	603,36 <sup>A</sup>	553,30 <sup>A</sup>	583,73 <sup>A</sup>	564,98 <sup>A</sup>	564,75 <sup>A</sup>	591,78 <sup>A</sup>
2010	598,41 <sup>A</sup>	625,18 <sup>A</sup>	601,76 <sup>A</sup>	616,29 <sup>A</sup>	612,93 <sup>A</sup>	576,34 <sup>A</sup>	626,86 <sup>A</sup>	591,65 <sup>A</sup>	601,88 <sup>A</sup>	596,97 <sup>A</sup>	606,08 <sup>A</sup>	644,57 <sup>A</sup>
2011	606,08 <sup>A</sup>	644,83 <sup>A</sup>	623,82 <sup>A</sup>	652,53 <sup>A</sup>	589,08 <sup>A</sup>	..	..	..	..	..	..	..
<b>Services d'enseignement - 61</b>												
2007	803,95	812,13	813,55	822,72	820,75	816,90	826,96	831,18	833,54	832,20	844,77	853,47
2008	856,39	852,71	850,14	844,97	840,41	831,69	817,18	811,30	814,19	812,56	826,48	831,40
2009	832,08 <sup>A</sup>	854,63 <sup>A</sup>	869,20 <sup>A</sup>	858,99 <sup>A</sup>	848,55 <sup>A</sup>	877,47 <sup>A</sup>	912,99 <sup>A</sup>	871,12 <sup>A</sup>	905,42 <sup>A</sup>	929,02 <sup>A</sup>	940,64 <sup>A</sup>	914,74 <sup>A</sup>
2010	840,60 <sup>A</sup>	851,22 <sup>A</sup>	867,06 <sup>A</sup>	901,39 <sup>A</sup>	910,70 <sup>A</sup>	924,90 <sup>A</sup>	922,23 <sup>B</sup>	901,62 <sup>B</sup>	868,11 <sup>B</sup>	860,88 <sup>A</sup>	831,48 <sup>A</sup>	917,64 <sup>A</sup>
2011	962,18 <sup>A</sup>	981,02 <sup>A</sup>	963,48 <sup>A</sup>	970,03 <sup>A</sup>	948,71 <sup>A</sup>	..	..	..	..	..	..	..
<b>Soins de santé et assistance sociale - 62</b>												
2007	671,08	678,21	693,64	683,80	698,46	684,32	681,45	692,39	671,30	692,38	694,14	687,48
2008	715,91	727,77	724,23	708,89	707,52	699,23	726,49	716,97	731,48	737,28	745,74	748,10
2009	776,83 <sup>A</sup>	781,82 <sup>A</sup>	789,96 <sup>B</sup>	722,50 <sup>B</sup>	734,11 <sup>A</sup>	749,62 <sup>A</sup>	766,73 <sup>A</sup>	761,81 <sup>A</sup>	751,83 <sup>A</sup>	756,25 <sup>A</sup>	750,37 <sup>A</sup>	758,05 <sup>A</sup>
2010	746,48 <sup>A</sup>	750,30 <sup>A</sup>	752,50 <sup>A</sup>	727,14 <sup>A</sup>	756,99 <sup>A</sup>	754,76 <sup>A</sup>	752,58 <sup>A</sup>	735,38 <sup>A</sup>	770,94 <sup>A</sup>	761,01 <sup>A</sup>	770,23 <sup>A</sup>	781,03 <sup>A</sup>
2011	768,14 <sup>A</sup>	738,60 <sup>A</sup>	769,45 <sup>A</sup>	797,66 <sup>A</sup>	781,68 <sup>A</sup>	..	..	..	..	..	..	..

Tableau 2-5 – suite

**Estimations désaisonnalisées de la rémunération hebdomadaire moyenne, pour l'ensemble des salariés, pour une sélection d'industries — Nouveau-Brunswick**

Industrie - SCIAN	Janv.	Févr.	Mars	Avr.	Mai	Juin	Juill.	Août	Sept.	Oct.	Nov.	Déc.
	dollars courants											
<b>Arts, spectacles et loisirs - 71</b>												
2007	396,83	381,81	423,53	418,85	406,08	404,41	395,50	435,72	396,65	429,31	446,27	466,70
2008	489,74	476,67	480,75	499,95	466,11	465,26	458,10	421,80	405,35	408,66	418,12	464,36
2009	488,30 <sup>A</sup>	454,43 <sup>B</sup>	459,36 <sup>B</sup>	471,99 <sup>A</sup>	474,88 <sup>B</sup>	448,15 <sup>B</sup>	519,52 <sup>A</sup>	449,78 <sup>B</sup>	469,27 <sup>B</sup>	422,99 <sup>A</sup>	443,24 <sup>B</sup>	476,47 <sup>B</sup>
2010	421,17 <sup>B</sup>	475,96 <sup>A</sup>	437,21 <sup>A</sup>	446,49 <sup>A</sup>	439,12 <sup>A</sup>	477,71 <sup>A</sup>	517,22 <sup>A</sup>	508,77 <sup>A</sup>	491,56 <sup>A</sup>	529,15 <sup>A</sup>	509,46 <sup>A</sup>	568,93 <sup>A</sup>
2011	533,04 <sup>A</sup>	478,19 <sup>A</sup>	540,97 <sup>A</sup>	543,33 <sup>A</sup>	504,75 <sup>A</sup>	..	..	..	..	..	..	..
<b>Hébergement et services de restauration - 72</b>												
2007	304,42	306,61	311,23	310,58	304,80	310,60	309,39	301,34	303,26	304,89	317,33	323,70
2008	312,19	316,68	317,31	315,90	319,25	316,68	319,86	321,28	310,70	310,11	298,91	298,28
2009	307,44 <sup>A</sup>	307,96 <sup>A</sup>	307,16 <sup>A</sup>	326,19 <sup>A</sup>	318,00 <sup>A</sup>	310,63 <sup>A</sup>	324,39 <sup>A</sup>	322,03 <sup>A</sup>	331,13 <sup>A</sup>	326,55 <sup>A</sup>	311,87 <sup>A</sup>	328,29 <sup>A</sup>
2010	319,49 <sup>A</sup>	319,93 <sup>A</sup>	319,70 <sup>A</sup>	332,58 <sup>A</sup>	305,79 <sup>A</sup>	316,77 <sup>A</sup>	312,32 <sup>A</sup>	320,22 <sup>A</sup>	326,09 <sup>A</sup>	318,59 <sup>A</sup>	331,63 <sup>A</sup>	322,52 <sup>A</sup>
2011	324,79 <sup>A</sup>	332,91 <sup>A</sup>	335,81 <sup>A</sup>	338,92 <sup>A</sup>	335,08 <sup>A</sup>	..	..	..	..	..	..	..
<b>Autres services, sauf les administrations publiques - 81</b>												
2007	520,14	528,90	544,02	529,64	552,38	544,50	532,41	563,23	537,53	544,82	563,40	547,24
2008	548,42	539,55	546,79	572,72	581,02	565,67	570,44	575,30	542,96	542,41	550,34	571,37
2009	614,84 <sup>B</sup>	569,37 <sup>B</sup>	596,15 <sup>A</sup>	622,28 <sup>B</sup>	584,08 <sup>A</sup>	556,40 <sup>B</sup>	565,86 <sup>B</sup>	557,79 <sup>A</sup>	555,43 <sup>A</sup>	566,90 <sup>A</sup>	F	586,59 <sup>A</sup>
2010	540,75 <sup>A</sup>	577,43 <sup>A</sup>	584,72 <sup>A</sup>	630,08 <sup>B</sup>	602,53 <sup>A</sup>	654,22 <sup>B</sup>	607,09 <sup>A</sup>	591,39 <sup>A</sup>	598,71 <sup>A</sup>	640,45 <sup>A</sup>	630,79 <sup>A</sup>	635,29 <sup>A</sup>
2011	615,90 <sup>A</sup>	598,02 <sup>A</sup>	618,85 <sup>A</sup>	606,18 <sup>A</sup>	611,38 <sup>A</sup>	..	..	..	..	..	..	..
<b>Administrations publiques - 91</b>												
2007	937,21	938,23	941,27	929,11	949,64	959,38	942,60	954,68	956,78	975,00	967,42	967,73
2008	965,49	981,22	970,86	986,81	989,35	983,41	992,95	1 015,97	992,04	1 010,18	991,95	1 033,69
2009	1 002,64 <sup>A</sup>	1 017,85 <sup>A</sup>	1 032,94 <sup>A</sup>	1 020,56 <sup>A</sup>	1 026,16 <sup>A</sup>	1 019,73 <sup>A</sup>	1 048,17 <sup>A</sup>	1 040,91 <sup>A</sup>	1 029,85 <sup>A</sup>	1 025,51 <sup>A</sup>	1 031,80 <sup>A</sup>	1 022,53 <sup>A</sup>
2010	1 033,57 <sup>A</sup>	1 020,70 <sup>A</sup>	1 027,61 <sup>A</sup>	1 047,94 <sup>A</sup>	1 032,37 <sup>A</sup>	1 047,36 <sup>A</sup>	1 042,42 <sup>A</sup>	1 029,84 <sup>A</sup>	1 074,06 <sup>A</sup>	1 043,24 <sup>A</sup>	1 066,72 <sup>A</sup>	1 025,25 <sup>A</sup>
2011	1 056,00 <sup>A</sup>	1 052,99 <sup>A</sup>	1 059,99 <sup>A</sup>	1 043,12 <sup>A</sup>	1 036,76 <sup>A</sup>	..	..	..	..	..	..	..

Tableau 2-6

## Estimations désaisonnalisées de la rémunération hebdomadaire moyenne, pour l'ensemble des salariés, pour une sélection d'industries — Québec

Industrie - SCIAN	Janv.	Févr.	Mars	Avr.	Mai	Juin	Juill.	Août	Sept.	Oct.	Nov.	Déc.
dollars courants												
<b>Ensemble des industries excluant les entreprises non classifiées - 11-91N</b>												
2007	717,31	727,42	744,17	731,38	755,39	736,26	740,35	743,31	739,43	736,33	750,65	748,63
2008	752,26	738,09	752,38	757,49	761,74	752,04	771,05	737,64	744,94	764,53	750,83	752,14
2009	744,35 <sup>A</sup>	754,98 <sup>A</sup>	753,77 <sup>A</sup>	759,55 <sup>A</sup>	753,85 <sup>A</sup>	768,91 <sup>A</sup>	771,97 <sup>A</sup>	763,54 <sup>A</sup>	766,22 <sup>A</sup>	762,85 <sup>A</sup>	763,70 <sup>A</sup>	769,70 <sup>A</sup>
2010	761,03 <sup>A</sup>	770,75 <sup>A</sup>	770,32 <sup>A</sup>	775,79 <sup>A</sup>	779,02 <sup>A</sup>	791,91 <sup>A</sup>	786,74 <sup>A</sup>	784,56 <sup>A</sup>	794,92 <sup>A</sup>	788,51 <sup>A</sup>	797,35 <sup>A</sup>	804,75 <sup>A</sup>
2011	791,02 <sup>A</sup>	801,69 <sup>A</sup>	802,09 <sup>A</sup>	792,25 <sup>A</sup>	797,65 <sup>A</sup>	..	..	..	..	..	..	..
<b>Branche productrice de biens - 11-33N</b>												
2007	866,11	888,32	901,30	884,76	910,66	882,05	891,24	890,77	903,92	902,09	917,07	913,29
2008	912,78	900,85	912,99	921,11	929,55	905,82	931,42	892,70	909,25	935,91	927,54	912,35
2009	917,39 <sup>A</sup>	917,69 <sup>A</sup>	929,22 <sup>A</sup>	917,60 <sup>A</sup>	907,07 <sup>A</sup>	929,02 <sup>A</sup>	925,58 <sup>A</sup>	923,88 <sup>A</sup>	949,69 <sup>A</sup>	942,74 <sup>A</sup>	944,88 <sup>A</sup>	916,63 <sup>A</sup>
2010	925,61 <sup>A</sup>	947,38 <sup>A</sup>	948,91 <sup>A</sup>	935,70 <sup>A</sup>	956,47 <sup>A</sup>	935,34 <sup>A</sup>	979,65 <sup>A</sup>	967,83 <sup>A</sup>	998,58 <sup>A</sup>	981,12 <sup>A</sup>	993,96 <sup>A</sup>	982,95 <sup>A</sup>
2011	983,48 <sup>A</sup>	1 005,32 <sup>A</sup>	1 000,12 <sup>A</sup>	967,68 <sup>A</sup>	995,57 <sup>A</sup>	..	..	..	..	..	..	..
<b>Forestière, exploitation et soutien - 11N</b>												
2007	834,58	825,67	802,38	803,46	859,97	864,83	816,11	753,54	792,28	854,80	869,24	896,93
2008	912,29	924,52	873,33	824,46	841,08	860,49	924,94	806,55	819,93	836,35	776,66	745,92
2009	738,39 <sup>A</sup>	760,26 <sup>A</sup>	745,61 <sup>B</sup>	736,33 <sup>A</sup>	743,38 <sup>A</sup>	775,66 <sup>A</sup>	795,80 <sup>A</sup>	816,97 <sup>A</sup>	802,73 <sup>A</sup>	780,24 <sup>A</sup>	842,62 <sup>A</sup>	867,81 <sup>B</sup>
2010	818,59 <sup>B</sup>	796,27 <sup>B</sup>	884,39 <sup>B</sup>	931,26 <sup>B</sup>	867,71 <sup>A</sup>	835,87 <sup>A</sup>	842,55 <sup>A</sup>	880,14 <sup>A</sup>	857,75 <sup>A</sup>	860,37 <sup>A</sup>	842,77 <sup>B</sup>	717,17 <sup>B</sup>
2011	757,65 <sup>B</sup>	801,53 <sup>A</sup>	790,57 <sup>B</sup>	719,05 <sup>B</sup>	793,49 <sup>A</sup>	..	..	..	..	..	..	..
<b>Extraction minière, exploitation en carrière, et extraction de pétrole et de gaz - 21</b>												
2007	1 104,06	1 154,26	1 193,67	1 108,80	1 167,28	1 182,65	1 173,11	1 188,76	1 151,44	1 218,07	1 183,94	1 257,89
2008	1 236,85	1 192,52	1 159,92	1 304,87	1 269,29	1 255,83	1 271,90	1 258,91	1 281,43	1 281,53	1 238,54	1 215,67
2009	1 273,75 <sup>A</sup>	1 274,64 <sup>A</sup>	1 270,74 <sup>A</sup>	1 266,14 <sup>A</sup>	1 246,04 <sup>A</sup>	1 245,52 <sup>A</sup>	1 229,16 <sup>A</sup>	1 240,60 <sup>A</sup>	1 251,72 <sup>A</sup>	1 154,16 <sup>A</sup>	1 286,09 <sup>A</sup>	1 236,52 <sup>A</sup>
2010	1 242,09 <sup>A</sup>	1 224,03 <sup>A</sup>	1 281,87 <sup>A</sup>	1 263,75 <sup>A</sup>	1 265,46 <sup>A</sup>	1 294,64 <sup>B</sup>	1 331,81 <sup>A</sup>	1 385,72 <sup>B</sup>	1 380,61 <sup>B</sup>	1 347,20 <sup>A</sup>	1 410,57 <sup>A</sup>	1 245,65 <sup>A</sup>
2011	1 309,44 <sup>A</sup>	1 267,62 <sup>A</sup>	1 172,62 <sup>A</sup>	1 281,44 <sup>A</sup>	1 329,39 <sup>A</sup>	..	..	..	..	..	..	..
<b>Services publics - 22</b>												
2007	1 194,77	1 204,56	1 222,16	1 231,55	1 234,83	1 226,70	1 203,28	1 217,51	1 248,81	1 253,44	1 266,33	1 269,28
2008	1 289,05	1 281,50	1 316,73	1 303,52	1 321,85	1 324,47	1 290,93	1 279,85	1 281,61	1 291,44	1 327,34	1 292,84
2009	1 310,93 <sup>B</sup>	1 323,21 <sup>A</sup>	1 216,66 <sup>B</sup>	1 201,45 <sup>B</sup>	1 279,18 <sup>A</sup>	1 252,45 <sup>A</sup>	1 228,41 <sup>A</sup>	1 270,31 <sup>A</sup>	1 302,78 <sup>A</sup>	1 362,74 <sup>A</sup>	1 259,77 <sup>A</sup>	1 275,52 <sup>B</sup>
2010	1 342,33 <sup>A</sup>	1 384,41 <sup>A</sup>	1 349,42 <sup>A</sup>	1 413,24 <sup>A</sup>	1 538,85 <sup>A</sup>	1 477,87 <sup>A</sup>	1 449,46 <sup>A</sup>	1 445,57 <sup>A</sup>	1 528,05 <sup>A</sup>	1 460,62 <sup>A</sup>	1 511,90 <sup>A</sup>	1 632,93 <sup>A</sup>
2011	1 633,25 <sup>A</sup>	1 577,21 <sup>A</sup>	1 516,74 <sup>A</sup>	1 677,26 <sup>A</sup>	1 719,95 <sup>A</sup>	..	..	..	..	..	..	..
<b>Construction - 23</b>												
2007	858,92	846,83	882,90	868,36	891,64	887,55	870,66	887,70	890,65	881,51	897,82	897,60
2008	890,40	889,92	887,56	933,27	910,94	909,86	929,01	919,07	946,69	964,63	954,19	992,91
2009	980,52 <sup>A</sup>	988,95 <sup>A</sup>	999,28 <sup>A</sup>	996,65 <sup>A</sup>	985,09 <sup>A</sup>	1 019,42 <sup>A</sup>	1 019,83 <sup>A</sup>	1 007,22 <sup>A</sup>	1 020,54 <sup>A</sup>	1 032,78 <sup>A</sup>	1 015,36 <sup>A</sup>	968,63 <sup>A</sup>
2010	1 001,21 <sup>A</sup>	1 006,36 <sup>A</sup>	1 006,39 <sup>A</sup>	999,63 <sup>A</sup>	1 011,01 <sup>A</sup>	997,66 <sup>A</sup>	1 020,12 <sup>A</sup>	1 039,21 <sup>A</sup>	1 007,60 <sup>A</sup>	1 031,45 <sup>A</sup>	1 044,13 <sup>A</sup>	1 036,37 <sup>A</sup>
2011	1 006,68 <sup>A</sup>	1 035,63 <sup>A</sup>	1 035,46 <sup>A</sup>	996,80 <sup>A</sup>	1 024,92 <sup>A</sup>	..	..	..	..	..	..	..
<b>Fabrication - 31-33</b>												
2007	851,70	873,30	876,79	869,89	891,33	859,02	883,23	871,64	868,05	874,26	885,70	881,49
2008	888,01	873,31	881,08	889,41	900,25	874,50	902,39	852,48	847,68	878,77	871,57	855,96
2009	866,85 <sup>A</sup>	858,66 <sup>A</sup>	878,03 <sup>A</sup>	866,87 <sup>A</sup>	852,85 <sup>A</sup>	877,58 <sup>A</sup>	873,84 <sup>A</sup>	862,16 <sup>A</sup>	883,62 <sup>A</sup>	852,71 <sup>A</sup>	878,26 <sup>A</sup>	862,38 <sup>A</sup>
2010	877,09 <sup>A</sup>	892,52 <sup>A</sup>	892,91 <sup>A</sup>	875,41 <sup>A</sup>	889,89 <sup>A</sup>	877,67 <sup>A</sup>	926,44 <sup>A</sup>	900,93 <sup>A</sup>	932,94 <sup>A</sup>	901,17 <sup>A</sup>	917,50 <sup>A</sup>	912,68 <sup>A</sup>
2011	932,97 <sup>A</sup>	947,53 <sup>A</sup>	937,71 <sup>A</sup>	912,49 <sup>A</sup>	932,28 <sup>A</sup>	..	..	..	..	..	..	..
<b>Biens non durables - 311N</b>												
2007	..	..	..	..	..	..	..	..	..	..	..	..
2008	..	..	..	..	..	..	..	..	..	..	..	..
2009	..	..	..	..	..	..	..	..	..	..	..	..
2010	..	..	..	..	..	..	..	..	..	..	..	..
2011	..	..	..	..	..	..	..	..	..	..	..	..
<b>Biens durables - 321N</b>												
2007	..	..	..	..	..	..	..	..	..	..	..	..
2008	..	..	..	..	..	..	..	..	..	..	..	..
2009	..	..	..	..	..	..	..	..	..	..	..	..
2010	..	..	..	..	..	..	..	..	..	..	..	..
2011	..	..	..	..	..	..	..	..	..	..	..	..

Tableau 2-6 – suite

Estimations désaisonnalisées de la rémunération hebdomadaire moyenne, pour l'ensemble des salariés, pour une sélection d'industries — Québec

Industrie - SCIAN	Janv.	Févr.	Mars	Avr.	Mai	Juin	Juill.	Août	Sept.	Oct.	Nov.	Déc.
dollars courants												
<b>Branche productrice de services</b>												
<b>- 41-91N</b>												
2007	685,26	687,66	696,59	693,94	700,01	697,01	698,68	697,90	703,26	699,46	706,88	709,25
2008	711,42	682,56	715,15	718,67	714,99	710,67	717,71	707,26	714,25	723,78	713,82	714,47
2009	711,53 <sup>A</sup>	720,91 <sup>A</sup>	715,00 <sup>A</sup>	713,52 <sup>A</sup>	720,06 <sup>A</sup>	725,83 <sup>A</sup>	724,20 <sup>A</sup>	728,91 <sup>A</sup>	727,04 <sup>A</sup>	722,37 <sup>A</sup>	724,70 <sup>A</sup>	724,08 <sup>A</sup>
2010	738,77 <sup>A</sup>	731,76 <sup>A</sup>	728,23 <sup>A</sup>	734,81 <sup>A</sup>	735,66 <sup>A</sup>	747,13 <sup>A</sup>	732,72 <sup>A</sup>	742,29 <sup>A</sup>	741,05 <sup>A</sup>	753,87 <sup>A</sup>	754,60 <sup>A</sup>	755,41 <sup>A</sup>
2011	758,88 <sup>A</sup>	755,53 <sup>A</sup>	747,16 <sup>A</sup>	757,15 <sup>A</sup>	751,48 <sup>A</sup>	..	..	..	..	..	..	..
<b>Commerce - 41-45N</b>												
2007	549,38	555,91	551,43	550,12	562,97	553,85	559,51	559,18	559,21	556,31	567,70	560,11
2008	564,67	541,40	584,52	578,80	576,49	566,12	581,97	581,17	584,72	582,69	579,37	585,45
2009	579,54 <sup>A</sup>	578,80 <sup>A</sup>	583,10 <sup>A</sup>	568,39 <sup>A</sup>	580,49 <sup>A</sup>	589,47 <sup>A</sup>	580,80 <sup>A</sup>	579,32 <sup>A</sup>	579,32 <sup>A</sup>	586,86 <sup>A</sup>	589,23 <sup>A</sup>	583,83 <sup>A</sup>
2010	599,46 <sup>A</sup>	599,64 <sup>A</sup>	594,89 <sup>A</sup>	602,17 <sup>A</sup>	602,35 <sup>A</sup>	603,13 <sup>A</sup>	593,22 <sup>A</sup>	611,20 <sup>A</sup>	615,42 <sup>A</sup>	620,52 <sup>A</sup>	617,42 <sup>A</sup>	613,27 <sup>A</sup>
2011	613,78 <sup>A</sup>	606,66 <sup>A</sup>	611,47 <sup>A</sup>	607,66 <sup>A</sup>	613,67 <sup>A</sup>	..	..	..	..	..	..	..
<b>Commerce de gros - 41</b>												
2007	834,43	863,10	846,42	844,79	876,38	864,65	867,78	864,52	859,15	865,56	884,42	871,41
2008	878,34	851,48	894,99	893,92	882,30	877,78	884,22	884,02	892,81	910,12	883,27	902,27
2009	896,21 <sup>A</sup>	901,24 <sup>A</sup>	911,73 <sup>A</sup>	874,66 <sup>A</sup>	892,85 <sup>A</sup>	933,28 <sup>A</sup>	917,19 <sup>A</sup>	896,82 <sup>A</sup>	874,70 <sup>A</sup>	903,86 <sup>A</sup>	916,68 <sup>A</sup>	923,42 <sup>A</sup>
2010	925,22 <sup>A</sup>	925,09 <sup>A</sup>	899,45 <sup>A</sup>	924,39 <sup>A</sup>	936,74 <sup>A</sup>	938,44 <sup>A</sup>	921,37 <sup>A</sup>	943,88 <sup>A</sup>	943,89 <sup>A</sup>	943,62 <sup>A</sup>	942,01 <sup>A</sup>	949,10 <sup>A</sup>
2011	945,29 <sup>A</sup>	917,02 <sup>A</sup>	925,32 <sup>A</sup>	913,05 <sup>A</sup>	937,34 <sup>A</sup>	..	..	..	..	..	..	..
<b>Commerce de détail - 44-45</b>												
2007	432,09	434,10	433,20	430,40	442,49	427,81	439,25	442,77	437,30	433,19	443,18	437,58
2008	445,16	431,39	455,28	455,22	456,17	442,01	473,05	459,69	456,15	459,22	459,04	464,64
2009	457,15 <sup>A</sup>	455,68 <sup>A</sup>	449,72 <sup>A</sup>	454,12 <sup>A</sup>	456,06 <sup>A</sup>	455,97 <sup>A</sup>	461,52 <sup>A</sup>	453,48 <sup>A</sup>	459,71 <sup>A</sup>	464,00 <sup>A</sup>	459,81 <sup>A</sup>	462,58 <sup>A</sup>
2010	468,41 <sup>A</sup>	475,46 <sup>A</sup>	473,00 <sup>A</sup>	476,40 <sup>A</sup>	467,89 <sup>A</sup>	475,99 <sup>A</sup>	473,18 <sup>A</sup>	480,52 <sup>A</sup>	485,89 <sup>A</sup>	489,21 <sup>A</sup>	487,67 <sup>A</sup>	486,10 <sup>A</sup>
2011	481,48 <sup>A</sup>	487,24 <sup>A</sup>	488,32 <sup>A</sup>	485,36 <sup>A</sup>	485,17 <sup>A</sup>	..	..	..	..	..	..	..
<b>Transport et entreposage - 48-49</b>												
2007	816,39	812,85	831,59	813,96	838,88	811,49	823,48	826,32	813,04	803,55	815,74	822,98
2008	832,58	829,77	836,61	837,97	856,88	828,24	853,73	823,76	815,14	845,25	833,41	841,27
2009	840,91 <sup>A</sup>	848,14 <sup>A</sup>	840,45 <sup>A</sup>	849,19 <sup>A</sup>	823,10 <sup>A</sup>	819,53 <sup>A</sup>	834,18 <sup>A</sup>	807,39 <sup>A</sup>	811,41 <sup>A</sup>	805,18 <sup>A</sup>	808,32 <sup>A</sup>	792,18 <sup>A</sup>
2010	786,64 <sup>A</sup>	806,52 <sup>A</sup>	784,96 <sup>A</sup>	816,67 <sup>A</sup>	815,16 <sup>A</sup>	806,25 <sup>A</sup>	829,28 <sup>A</sup>	828,05 <sup>A</sup>	854,33 <sup>A</sup>	837,19 <sup>A</sup>	839,12 <sup>A</sup>	840,03 <sup>A</sup>
2011	833,56 <sup>A</sup>	841,36 <sup>A</sup>	850,08 <sup>A</sup>	824,75 <sup>A</sup>	839,23 <sup>A</sup>	..	..	..	..	..	..	..
<b>Industrie de l'information et industrie culturelle - 51</b>												
2007	972,18	978,52	1 002,52	986,17	1 000,26	982,86	1 003,97	1 019,50	1 036,17	1 015,60	1 023,10	1 008,22
2008	986,65	982,06	930,93	917,80	913,01	909,25	934,61	872,70	870,55	964,86	995,56	1 020,33
2009	1 023,04 <sup>A</sup>	1 028,64 <sup>A</sup>	1 022,94 <sup>A</sup>	1 033,36 <sup>A</sup>	1 081,19 <sup>A</sup>	1 046,10 <sup>A</sup>	970,72 <sup>A</sup>	1 029,50 <sup>A</sup>	1 052,86 <sup>A</sup>	951,41 <sup>A</sup>	994,64 <sup>A</sup>	970,59 <sup>A</sup>
2010	995,73 <sup>A</sup>	1 011,22 <sup>A</sup>	1 033,36 <sup>A</sup>	982,63 <sup>A</sup>	934,54 <sup>A</sup>	981,39 <sup>A</sup>	978,98 <sup>A</sup>	1 019,60 <sup>A</sup>	990,67 <sup>A</sup>	1 004,88 <sup>A</sup>	1 024,04 <sup>A</sup>	1 069,30 <sup>A</sup>
2011	1 130,65 <sup>A</sup>	1 026,21 <sup>A</sup>	1 034,73 <sup>A</sup>	1 000,62 <sup>A</sup>	1 080,86 <sup>A</sup>	..	..	..	..	..	..	..
<b>Finance et assurances - 52</b>												
2007	894,62	909,48	921,21	925,92	932,50	937,58	932,15	937,39	948,61	945,77	950,03	949,85
2008	928,87	921,38	914,74	929,06	923,67	930,30	930,84	920,22	934,90	919,00	921,01	918,65
2009	923,92 <sup>A</sup>	956,83 <sup>A</sup>	955,78 <sup>A</sup>	955,71 <sup>A</sup>	965,14 <sup>A</sup>	953,28 <sup>A</sup>	909,58 <sup>A</sup>	972,78 <sup>A</sup>	949,38 <sup>A</sup>	977,71 <sup>A</sup>	940,59 <sup>A</sup>	954,17 <sup>A</sup>
2010	984,54 <sup>A</sup>	995,93 <sup>A</sup>	980,46 <sup>A</sup>	974,21 <sup>A</sup>	967,06 <sup>A</sup>	945,87 <sup>A</sup>	983,34 <sup>A</sup>	991,76 <sup>A</sup>	973,14 <sup>A</sup>	1 010,89 <sup>A</sup>	1 029,47 <sup>A</sup>	1 041,21 <sup>A</sup>
2011	1 004,17 <sup>A</sup>	1 024,80 <sup>A</sup>	1 014,48 <sup>A</sup>	1 002,13 <sup>A</sup>	1 000,60 <sup>A</sup>	..	..	..	..	..	..	..
<b>Services immobiliers et services de location et de location à bail - 53</b>												
2007	626,79	650,34	659,54	637,58	651,58	646,49	650,99	638,26	623,34	635,35	656,11	652,60
2008	661,41	639,06	680,04	693,91	699,87	660,88	694,94	632,90	621,88	659,96	598,05	727,68
2009	670,78 <sup>B</sup>	646,57 <sup>A</sup>	616,47 <sup>A</sup>	638,47 <sup>A</sup>	610,32 <sup>A</sup>	663,20 <sup>A</sup>	685,71 <sup>A</sup>	629,35 <sup>A</sup>	620,45 <sup>A</sup>	650,45 <sup>B</sup>	673,75 <sup>A</sup>	692,83 <sup>B</sup>
2010	669,95 <sup>A</sup>	665,68 <sup>A</sup>	678,07 <sup>A</sup>	693,45 <sup>A</sup>	681,53 <sup>A</sup>	648,54 <sup>B</sup>	681,08 <sup>A</sup>	648,24 <sup>B</sup>	700,37 <sup>B</sup>	653,86 <sup>A</sup>	686,43 <sup>A</sup>	666,59 <sup>A</sup>
2011	655,10 <sup>A</sup>	684,74 <sup>B</sup>	687,37 <sup>A</sup>	645,58 <sup>B</sup>	647,26 <sup>A</sup>	..	..	..	..	..	..	..
<b>Services professionnels, scientifiques et techniques - 54</b>												
2007	998,13	1 014,14	1 054,26	1 009,22	1 050,01	1 013,15	997,22	1 018,24	1 003,58	1 010,65	1 047,14	1 043,07
2008	1 067,76	1 029,30	1 053,79	1 041,93	1 073,63	1 036,17	1 054,12	1 000,43	1 019,36	1 051,63	1 046,70	1 054,83
2009	1 044,41 <sup>A</sup>	1 043,05 <sup>A</sup>	1 056,42 <sup>A</sup>	1 069,91 <sup>A</sup>	1 057,67 <sup>A</sup>	1 092,14 <sup>A</sup>	1 041,18 <sup>A</sup>	1 043,21 <sup>A</sup>	1 060,37 <sup>A</sup>	1 072,38 <sup>A</sup>	1 051,76 <sup>A</sup>	1 076,85 <sup>A</sup>
2010	1 093,41 <sup>A</sup>	1 107,49 <sup>A</sup>	1 111,06 <sup>A</sup>	1 101,28 <sup>A</sup>	1 095,30 <sup>A</sup>	1 121,48 <sup>A</sup>	1 084,24 <sup>A</sup>	1 065,91 <sup>A</sup>	1 104,54 <sup>A</sup>	1 103,45 <sup>A</sup>	1 118,06 <sup>A</sup>	1 158,43 <sup>A</sup>
2011	1 110,81 <sup>A</sup>	1 174,95 <sup>A</sup>	1 104,23 <sup>A</sup>	1 100,63 <sup>A</sup>	1 108,63 <sup>A</sup>	..	..	..	..	..	..	..



Tableau 2-6 – suite

**Estimations désaisonnalisées de la rémunération hebdomadaire moyenne, pour l'ensemble des salariés, pour une sélection d'industries — Québec**

Industrie - SCIAN	Janv.	Févr.	Mars	Avr.	Mai	Juin	Juill.	Août	Sept.	Oct.	Nov.	Déc.
	dollars courants											
<b>Gestion de sociétés et d'entreprises - 55</b>												
2007	934,37	963,29	1 020,24	969,59	1 000,29	999,99	1 009,60	1 030,55	1 039,62	1 031,67	1 027,05	1 036,47
2008	1 058,85	1 041,97	1 054,91	1 028,01	1 005,95	946,96	961,73	885,91	854,94	954,95	916,55	960,97
2009	929,38 <sup>A</sup>	985,97 <sup>A</sup>	929,03 <sup>A</sup>	947,77 <sup>A</sup>	942,82 <sup>A</sup>	948,34 <sup>A</sup>	972,64 <sup>A</sup>	973,81 <sup>A</sup>	1 050,63 <sup>A</sup>	1 020,32 <sup>A</sup>	1 041,04 <sup>B</sup>	1 075,32 <sup>B</sup>
2010	1 114,78 <sup>A</sup>	1 094,54 <sup>B</sup>	1 092,82 <sup>B</sup>	1 106,71 <sup>B</sup>	1 026,91 <sup>B</sup>	1 073,19 <sup>B</sup>	972,83 <sup>A</sup>	953,32 <sup>A</sup>	1 000,25 <sup>A</sup>	989,47 <sup>A</sup>	975,72 <sup>A</sup>	1 057,67 <sup>B</sup>
2011	1 047,47 <sup>A</sup>	1 078,98 <sup>A</sup>	981,75 <sup>A</sup>	985,71 <sup>A</sup>	1 016,04 <sup>B</sup>	..	..	..	..	..	..	..
<b>Services administratifs, services de soutien, services de gestion des déchets et services d'assainissement - 56</b>												
2007	593,82	594,39	610,77	601,74	616,12	593,76	602,58	586,73	571,72	566,81	579,11	577,33
2008	600,24	575,68	585,26	589,85	593,83	617,48	630,79	588,97	583,66	626,46	588,87	595,55
2009	599,96 <sup>A</sup>	611,69 <sup>A</sup>	612,94 <sup>A</sup>	646,74 <sup>A</sup>	606,52 <sup>A</sup>	615,05 <sup>A</sup>	627,84 <sup>A</sup>	614,08 <sup>A</sup>	602,15 <sup>A</sup>	629,29 <sup>A</sup>	616,07 <sup>A</sup>	634,07 <sup>A</sup>
2010	606,18 <sup>A</sup>	628,41 <sup>A</sup>	636,21 <sup>A</sup>	657,80 <sup>A</sup>	662,27 <sup>A</sup>	680,84 <sup>A</sup>	677,43 <sup>A</sup>	676,84 <sup>A</sup>	647,87 <sup>A</sup>	627,42 <sup>A</sup>	656,63 <sup>A</sup>	709,41 <sup>A</sup>
2011	659,32 <sup>A</sup>	674,47 <sup>A</sup>	699,82 <sup>A</sup>	688,95 <sup>A</sup>	671,83 <sup>A</sup>	..	..	..	..	..	..	..
<b>Services d'enseignement - 61</b>												
2007	779,44	795,13	837,11	808,45	820,20	805,92	812,59	804,01	826,69	811,85	831,00	839,45
2008	820,46	815,24	806,69	812,44	833,67	843,99	803,03	798,54	809,77	835,58	809,31	803,25
2009	815,52 <sup>A</sup>	823,53 <sup>A</sup>	784,61 <sup>A</sup>	797,69 <sup>A</sup>	757,51 <sup>A</sup>	795,68 <sup>A</sup>	858,12 <sup>A</sup>	836,88 <sup>A</sup>	826,17 <sup>A</sup>	807,66 <sup>A</sup>	824,98 <sup>A</sup>	835,39 <sup>A</sup>
2010	836,77 <sup>A</sup>	826,86 <sup>A</sup>	841,13 <sup>A</sup>	839,51 <sup>A</sup>	843,99 <sup>A</sup>	940,90 <sup>A</sup>	817,96 <sup>A</sup>	843,05 <sup>A</sup>	829,38 <sup>A</sup>	858,95 <sup>A</sup>	846,60 <sup>A</sup>	827,48 <sup>A</sup>
2011	857,78 <sup>A</sup>	857,67 <sup>A</sup>	864,01 <sup>A</sup>	860,93 <sup>A</sup>	817,99 <sup>A</sup>	..	..	..	..	..	..	..
<b>Soins de santé et assistance sociale - 62</b>												
2007	655,20	651,09	658,64	659,96	664,23	666,30	670,56	671,89	663,20	659,72	667,86	674,02
2008	699,06	680,91	697,77	698,76	677,04	689,97	724,78	695,25	708,03	710,61	709,37	687,75
2009	699,07 <sup>A</sup>	726,33 <sup>A</sup>	703,32 <sup>A</sup>	704,73 <sup>A</sup>	722,28 <sup>A</sup>	721,87 <sup>A</sup>	722,31 <sup>A</sup>	734,42 <sup>A</sup>	730,26 <sup>A</sup>	708,48 <sup>A</sup>	722,37 <sup>A</sup>	723,73 <sup>A</sup>
2010	719,91 <sup>A</sup>	725,06 <sup>A</sup>	697,18 <sup>A</sup>	709,12 <sup>A</sup>	717,51 <sup>A</sup>	724,64 <sup>A</sup>	709,77 <sup>A</sup>	705,83 <sup>A</sup>	700,68 <sup>A</sup>	718,61 <sup>A</sup>	729,65 <sup>A</sup>	720,88 <sup>A</sup>
2011	738,77 <sup>A</sup>	735,43 <sup>A</sup>	733,26 <sup>A</sup>	762,40 <sup>A</sup>	738,63 <sup>A</sup>	..	..	..	..	..	..	..
<b>Arts, spectacles et loisirs - 71</b>												
2007	448,72	472,18	467,91	469,21	477,50	466,45	459,03	463,41	472,80	477,27	484,62	493,99
2008	514,30	489,14	556,57	518,77	503,47	503,95	507,19	498,26	503,71	502,71	504,44	500,04
2009	491,73 <sup>A</sup>	484,73 <sup>A</sup>	470,36 <sup>A</sup>	470,32 <sup>B</sup>	512,70 <sup>A</sup>	509,16 <sup>A</sup>	573,77 <sup>A</sup>	553,46 <sup>A</sup>	509,10 <sup>A</sup>	511,68 <sup>A</sup>	509,12 <sup>A</sup>	518,71 <sup>A</sup>
2010	543,82 <sup>A</sup>	555,95 <sup>A</sup>	551,70 <sup>A</sup>	562,77 <sup>A</sup>	551,91 <sup>A</sup>	565,65 <sup>A</sup>	551,67 <sup>A</sup>	555,43 <sup>A</sup>	565,39 <sup>A</sup>	561,22 <sup>A</sup>	578,31 <sup>A</sup>	558,67 <sup>A</sup>
2011	548,16 <sup>A</sup>	531,55 <sup>A</sup>	552,71 <sup>A</sup>	574,00 <sup>A</sup>	550,68 <sup>A</sup>	..	..	..	..	..	..	..
<b>Hébergement et services de restauration - 72</b>												
2007	313,95	314,29	316,85	318,63	317,79	320,26	318,09	312,14	306,81	311,34	335,87	327,66
2008	329,66	318,08	330,20	343,82	329,04	317,74	340,03	320,96	328,14	340,79	325,36	318,74
2009	305,42 <sup>A</sup>	326,15 <sup>A</sup>	315,50 <sup>A</sup>	315,33 <sup>A</sup>	319,16 <sup>A</sup>	317,60 <sup>A</sup>	315,01 <sup>A</sup>	324,22 <sup>A</sup>	320,22 <sup>A</sup>	321,23 <sup>A</sup>	323,61 <sup>A</sup>	328,34 <sup>A</sup>
2010	326,64 <sup>A</sup>	326,60 <sup>A</sup>	327,39 <sup>A</sup>	332,55 <sup>A</sup>	338,93 <sup>A</sup>	347,18 <sup>A</sup>	345,60 <sup>A</sup>	358,16 <sup>A</sup>	364,07 <sup>A</sup>	358,52 <sup>A</sup>	349,01 <sup>A</sup>	356,09 <sup>A</sup>
2011	352,18 <sup>A</sup>	359,37 <sup>A</sup>	357,81 <sup>A</sup>	363,90 <sup>A</sup>	352,53 <sup>A</sup>	..	..	..	..	..	..	..
<b>Autres services, sauf les administrations publiques - 81</b>												
2007	566,11	569,43	593,66	568,08	611,04	593,62	598,11	611,36	593,28	590,23	599,72	583,33
2008	610,37	566,12	639,95	645,10	632,88	617,78	641,30	582,30	616,19	623,86	585,52	591,03
2009	584,25 <sup>A</sup>	606,27 <sup>A</sup>	612,16 <sup>A</sup>	606,60 <sup>A</sup>	604,83 <sup>A</sup>	657,53 <sup>A</sup>	687,62 <sup>A</sup>	597,99 <sup>A</sup>	595,69 <sup>A</sup>	604,80 <sup>A</sup>	616,47 <sup>A</sup>	647,29 <sup>A</sup>
2010	612,03 <sup>A</sup>	612,51 <sup>A</sup>	647,59 <sup>A</sup>	629,36 <sup>A</sup>	617,17 <sup>A</sup>	660,29 <sup>A</sup>	638,48 <sup>A</sup>	595,84 <sup>A</sup>	629,19 <sup>A</sup>	621,11 <sup>A</sup>	632,61 <sup>A</sup>	666,34 <sup>A</sup>
2011	623,83 <sup>A</sup>	609,99 <sup>A</sup>	633,54 <sup>A</sup>	646,51 <sup>A</sup>	642,24 <sup>A</sup>	..	..	..	..	..	..	..
<b>Administrations publiques - 91</b>												
2007	974,24	982,60	984,48	983,39	1 000,45	989,26	991,71	1 005,59	999,04	1 005,96	1 005,37	1 006,87
2008	1 011,95	1 001,37	1 008,73	1 008,80	1 007,61	998,89	1 000,34	978,37	978,97	1 001,23	986,08	982,54
2009	957,98 <sup>A</sup>	991,27 <sup>A</sup>	994,82 <sup>A</sup>	1 009,33 <sup>A</sup>	1 006,03 <sup>A</sup>	1 013,47 <sup>A</sup>	1 004,32 <sup>A</sup>	1 000,68 <sup>A</sup>	1 005,84 <sup>A</sup>	995,72 <sup>A</sup>	974,91 <sup>A</sup>	1 004,73 <sup>A</sup>
2010	980,38 <sup>A</sup>	975,91 <sup>A</sup>	958,15 <sup>A</sup>	978,82 <sup>A</sup>	966,73 <sup>A</sup>	979,64 <sup>A</sup>	1 002,43 <sup>A</sup>	988,82 <sup>A</sup>	989,57 <sup>A</sup>	974,56 <sup>A</sup>	995,02 <sup>A</sup>	1 019,59 <sup>A</sup>
2011	1 000,79 <sup>A</sup>	1 026,76 <sup>A</sup>	990,96 <sup>A</sup>	968,84 <sup>A</sup>	979,84 <sup>A</sup>	..	..	..	..	..	..	..

**Tableau 2-7**  
**Estimations désaisonnalisées de la rémunération hebdomadaire moyenne, pour l'ensemble des salariés, pour une sélection d'industries — Ontario**

Industrie - SCIAN	Janv.	Févr.	Mars	Avr.	Mai	Jun	Juill.	Août	Sept.	Oct.	Nov.	Déc.
dollars courants												
<b>Ensemble des industries excluant les entreprises non classifiées - 11-91N</b>												
2007	805,85	800,28	812,04	814,70	816,79	824,68	823,82	820,33	821,33	823,44	832,27	826,39
2008	828,50	833,62	834,59	832,92	837,58	840,09	836,68	839,41	839,11	846,56	847,98	835,16
2009	842,33 <sup>A</sup>	843,05 <sup>A</sup>	846,52 <sup>A</sup>	847,55 <sup>A</sup>	844,39 <sup>A</sup>	844,65 <sup>A</sup>	847,70 <sup>A</sup>	848,68 <sup>A</sup>	853,06 <sup>A</sup>	854,41 <sup>A</sup>	858,04 <sup>A</sup>	864,20 <sup>A</sup>
2010	865,17 <sup>A</sup>	872,11 <sup>A</sup>	870,35 <sup>A</sup>	872,53 <sup>A</sup>	875,10 <sup>A</sup>	877,57 <sup>A</sup>	882,93 <sup>A</sup>	890,79 <sup>A</sup>	901,16 <sup>A</sup>	889,68 <sup>A</sup>	894,44 <sup>A</sup>	895,41 <sup>A</sup>
2011	900,04 <sup>A</sup>	895,97 <sup>A</sup>	896,41 <sup>A</sup>	892,20 <sup>A</sup>	899,24 <sup>A</sup>	..	..	..	..	..	..	..
<b>Branche productrice de biens - 11-33N</b>												
2007	1 004,99	998,19	1 014,87	1 023,02	1 024,57	1 022,75	1 024,85	1 032,34	1 031,92	1 035,20	1 041,74	1 047,24
2008	1 036,95	1 043,34	1 040,69	1 041,18	1 050,75	1 054,82	1 048,49	1 038,58	1 038,95	1 038,57	1 041,90	1 003,49
2009	1 009,05 <sup>A</sup>	1 010,92 <sup>A</sup>	1 011,85 <sup>A</sup>	1 007,81 <sup>A</sup>	1 003,29 <sup>A</sup>	1 008,57 <sup>A</sup>	1 007,51 <sup>A</sup>	1 011,94 <sup>A</sup>	1 039,49 <sup>A</sup>	1 005,55 <sup>A</sup>	1 031,03 <sup>A</sup>	1 032,15 <sup>A</sup>
2010	1 046,92 <sup>A</sup>	1 061,53 <sup>A</sup>	1 050,53 <sup>A</sup>	1 032,21 <sup>A</sup>	1 047,52 <sup>A</sup>	1 044,94 <sup>A</sup>	1 056,54 <sup>A</sup>	1 079,05 <sup>A</sup>	1 061,19 <sup>A</sup>	1 065,16 <sup>A</sup>	1 066,04 <sup>A</sup>	1 063,12 <sup>A</sup>
2011	1 068,85 <sup>A</sup>	1 068,70 <sup>A</sup>	1 072,77 <sup>A</sup>	1 072,59 <sup>A</sup>	1 085,59 <sup>A</sup>	..	..	..	..	..	..	..
<b>Forestière, exploitation et soutien - 11N</b>												
2007	885,65	893,49	899,07	887,42	934,10	904,45	884,40	896,25	908,67	913,08	963,57	947,45
2008	956,72	977,46	915,53	927,12	929,69	919,18	949,14	954,35	919,06	938,21	908,76	949,54
2009	917,19 <sup>B</sup>	769,31 <sup>B</sup>	835,48 <sup>B</sup>	818,41 <sup>B</sup>	810,18 <sup>B</sup>	876,00 <sup>B</sup>	912,90 <sup>A</sup>	835,57 <sup>A</sup>	866,98 <sup>A</sup>	909,86 <sup>A</sup>	872,91 <sup>B</sup>	900,31 <sup>B</sup>
2010	938,93 <sup>B</sup>	985,78 <sup>B</sup>	875,40 <sup>A</sup>	1 128,36 <sup>B</sup>	957,66 <sup>A</sup>	939,97 <sup>A</sup>	905,29 <sup>B</sup>	970,53 <sup>A</sup>	956,30 <sup>A</sup>	923,11 <sup>B</sup>	950,29 <sup>A</sup>	918,53 <sup>B</sup>
2011	894,93 <sup>A</sup>	913,67 <sup>A</sup>	946,83 <sup>A</sup>	869,70 <sup>A</sup>	931,55 <sup>A</sup>	..	..	..	..	..	..	..
<b>Extraction minière, exploitation en carrière, et extraction de pétrole et de gaz - 21</b>												
2007	1 271,12	1 296,39	1 336,09	1 294,48	1 337,02	1 343,74	1 313,53	1 342,86	1 355,52	1 341,66	1 331,86	1 345,30
2008	1 398,93	1 319,08	1 358,38	1 471,75	1 442,10	1 383,67	1 423,27	1 390,38	1 350,49	1 393,14	1 362,62	1 311,48
2009	1 405,20 <sup>A</sup>	1 403,49 <sup>A</sup>	1 447,30 <sup>A</sup>	1 486,11 <sup>A</sup>	1 504,82 <sup>A</sup>	1 414,33 <sup>A</sup>	1 383,70 <sup>A</sup>	1 339,55 <sup>A</sup>	1 417,38 <sup>A</sup>	1 447,08 <sup>A</sup>	1 461,02 <sup>A</sup>	1 440,48 <sup>A</sup>
2010	1 527,19 <sup>A</sup>	1 602,19 <sup>A</sup>	1 592,64 <sup>A</sup>	1 484,46 <sup>A</sup>	1 501,65 <sup>A</sup>	1 436,16 <sup>A</sup>	1 473,39 <sup>A</sup>	1 498,60 <sup>A</sup>	1 576,32 <sup>A</sup>	1 519,45 <sup>A</sup>	1 507,64 <sup>A</sup>	1 414,83 <sup>A</sup>
2011	1 458,69 <sup>A</sup>	1 541,17 <sup>A</sup>	1 509,60 <sup>A</sup>	1 501,08 <sup>A</sup>	1 515,15 <sup>A</sup>	..	..	..	..	..	..	..
<b>Services publics - 22</b>												
2007	1 536,78	1 545,09	1 573,54	1 593,36	1 587,78	1 589,70	1 548,87	1 586,30	1 602,24	1 595,45	1 578,12	1 590,15
2008	1 543,90	1 559,31	1 489,39	1 514,02	1 557,19	1 594,52	1 566,70	1 527,24	1 515,15	1 540,33	1 545,82	1 574,95
2009	1 628,62 <sup>A</sup>	1 641,53 <sup>A</sup>	1 668,37 <sup>A</sup>	1 678,35 <sup>A</sup>	1 648,34 <sup>A</sup>	1 660,19 <sup>A</sup>	1 582,10 <sup>A</sup>	1 730,07 <sup>A</sup>	1 750,87 <sup>A</sup>	1 748,07 <sup>A</sup>	1 738,18 <sup>A</sup>	1 604,75 <sup>A</sup>
2010	1 701,45 <sup>A</sup>	1 680,61 <sup>A</sup>	1 754,30 <sup>A</sup>	1 669,75 <sup>A</sup>	1 676,46 <sup>A</sup>	1 648,33 <sup>A</sup>	1 724,90 <sup>A</sup>	1 634,30 <sup>A</sup>	1 683,22 <sup>A</sup>	1 636,46 <sup>A</sup>	1 675,92 <sup>A</sup>	1 675,61 <sup>A</sup>
2011	1 678,43 <sup>A</sup>	1 665,49 <sup>B</sup>	1 591,03 <sup>B</sup>	1 723,76 <sup>A</sup>	1 810,97 <sup>A</sup>	..	..	..	..	..	..	..
<b>Construction - 23</b>												
2007	955,98	946,64	983,11	969,99	982,09	973,39	992,69	996,62	996,92	1 002,93	1 004,23	1 037,47
2008	999,33	993,42	995,70	1 025,00	1 024,95	1 023,67	1 024,62	1 042,90	1 081,53	1 066,71	1 053,81	1 031,51
2009	1 035,54 <sup>A</sup>	1 050,15 <sup>A</sup>	1 034,36 <sup>A</sup>	1 027,55 <sup>A</sup>	1 013,34 <sup>A</sup>	1 039,69 <sup>A</sup>	1 037,33 <sup>A</sup>	999,03 <sup>A</sup>	1 007,07 <sup>A</sup>	1 018,57 <sup>A</sup>	1 013,16 <sup>A</sup>	1 060,17 <sup>A</sup>
2010	1 027,75 <sup>A</sup>	1 030,90 <sup>A</sup>	1 043,78 <sup>A</sup>	1 040,09 <sup>A</sup>	1 040,92 <sup>A</sup>	1 035,76 <sup>A</sup>	1 029,36 <sup>A</sup>	1 056,05 <sup>A</sup>	1 038,76 <sup>A</sup>	1 044,69 <sup>A</sup>	1 068,36 <sup>A</sup>	1 061,43 <sup>A</sup>
2011	1 046,41 <sup>A</sup>	1 024,06 <sup>A</sup>	1 087,49 <sup>A</sup>	1 047,06 <sup>A</sup>	1 064,32 <sup>A</sup>	..	..	..	..	..	..	..
<b>Fabrication - 31-33</b>												
2007	983,54	975,46	985,95	999,15	998,02	999,48	998,42	996,73	1 000,43	1 003,26	1 011,00	1 015,80
2008	1 007,21	1 020,53	1 016,05	1 009,88	1 017,08	1 023,16	1 010,38	982,94	982,37	980,88	987,71	950,19
2009	945,87 <sup>A</sup>	942,22 <sup>A</sup>	946,74 <sup>A</sup>	938,98 <sup>A</sup>	935,64 <sup>A</sup>	937,38 <sup>A</sup>	938,59 <sup>A</sup>	943,66 <sup>A</sup>	995,68 <sup>A</sup>	932,06 <sup>A</sup>	969,10 <sup>A</sup>	975,24 <sup>A</sup>
2010	992,99 <sup>A</sup>	1 011,83 <sup>A</sup>	990,07 <sup>A</sup>	969,84 <sup>A</sup>	991,68 <sup>A</sup>	993,26 <sup>A</sup>	1 003,22 <sup>A</sup>	1 017,86 <sup>A</sup>	1 013,64 <sup>A</sup>	1 014,65 <sup>A</sup>	997,54 <sup>A</sup>	1 005,38 <sup>A</sup>
2011	1 019,06 <sup>A</sup>	1 022,56 <sup>A</sup>	1 018,36 <sup>A</sup>	1 022,67 <sup>A</sup>	1 028,41 <sup>A</sup>	..	..	..	..	..	..	..
<b>Biens non durables - 311N</b>												
2007	..	..	..	..	..	..	..	..	..	..	..	..
2008	..	..	..	..	..	..	..	..	..	..	..	..
2009	..	..	..	..	..	..	..	..	..	..	..	..
2010	..	..	..	..	..	..	..	..	..	..	..	..
2011	..	..	..	..	..	..	..	..	..	..	..	..
<b>Biens durables - 321N</b>												
2007	..	..	..	..	..	..	..	..	..	..	..	..
2008	..	..	..	..	..	..	..	..	..	..	..	..
2009	..	..	..	..	..	..	..	..	..	..	..	..
2010	..	..	..	..	..	..	..	..	..	..	..	..
2011	..	..	..	..	..	..	..	..	..	..	..	..

Tableau 2-7 – suite

**Estimations désaisonnalisées de la rémunération hebdomadaire moyenne, pour l'ensemble des salariés, pour une sélection d'industries — Ontario**

Industrie - SCIAN	Janv.	Févr.	Mars	Avr.	Mai	Juin	Juill.	Août	Sept.	Oct.	Nov.	Déc.
	dollars courants											
<b>Branche productrice de services</b>												
<b>- 41-91N</b>												
2007	753,53	750,49	759,55	759,67	762,47	774,65	770,47	766,07	767,66	768,41	777,03	772,60
2008	775,59	782,80	781,60	782,29	784,86	788,36	782,98	791,15	792,24	798,77	800,57	797,80
2009	803,66 <sup>A</sup>	806,21 <sup>A</sup>	810,10 <sup>A</sup>	810,36 <sup>A</sup>	809,70 <sup>A</sup>	809,72 <sup>A</sup>	812,00 <sup>A</sup>	814,34 <sup>A</sup>	815,11 <sup>A</sup>	820,46 <sup>A</sup>	819,65 <sup>A</sup>	829,89 <sup>A</sup>
2010	825,86 <sup>A</sup>	832,01 <sup>A</sup>	831,47 <sup>A</sup>	835,99 <sup>A</sup>	837,09 <sup>A</sup>	840,86 <sup>A</sup>	843,76 <sup>A</sup>	850,36 <sup>A</sup>	869,34 <sup>A</sup>	849,32 <sup>A</sup>	855,58 <sup>A</sup>	858,57 <sup>A</sup>
2011	862,87 <sup>A</sup>	857,82 <sup>A</sup>	857,99 <sup>A</sup>	850,39 <sup>A</sup>	858,10 <sup>A</sup>	..	..	..	..	..	..	..
<b>Commerce - 41-45N</b>												
2007	622,48	637,77	630,96	628,75	633,63	653,53	638,79	630,33	629,83	626,02	630,22	625,87
2008	622,25	640,67	632,28	639,70	634,20	644,33	643,31	654,43	650,14	651,64	650,54	648,37
2009	652,63 <sup>A</sup>	671,26 <sup>A</sup>	663,18 <sup>A</sup>	640,45 <sup>A</sup>	652,13 <sup>A</sup>	659,73 <sup>A</sup>	672,57 <sup>A</sup>	653,20 <sup>A</sup>	651,16 <sup>A</sup>	662,19 <sup>A</sup>	647,10 <sup>A</sup>	673,20 <sup>A</sup>
2010	664,29 <sup>A</sup>	675,57 <sup>A</sup>	674,49 <sup>A</sup>	685,49 <sup>A</sup>	667,12 <sup>A</sup>	687,32 <sup>A</sup>	694,31 <sup>A</sup>	676,38 <sup>A</sup>	694,56 <sup>A</sup>	690,93 <sup>A</sup>	679,76 <sup>A</sup>	695,40 <sup>A</sup>
2011	678,77 <sup>A</sup>	706,42 <sup>A</sup>	713,18 <sup>A</sup>	680,66 <sup>A</sup>	698,70 <sup>A</sup>	..	..	..	..	..	..	..
<b>Commerce de gros - 41</b>												
2007	982,64	992,10	987,93	979,29	985,37	1 015,64	984,17	979,72	993,05	986,84	995,97	978,92
2008	991,36	1 027,71	1 002,64	994,38	974,10	991,34	969,65	993,53	1 008,72	1 033,03	1 009,65	1 020,22
2009	1 030,61 <sup>A</sup>	1 080,36 <sup>A</sup>	1 074,17 <sup>A</sup>	1 004,45 <sup>A</sup>	1 001,85 <sup>A</sup>	1 069,15 <sup>A</sup>	1 097,68 <sup>A</sup>	1 035,78 <sup>A</sup>	1 003,76 <sup>A</sup>	1 053,54 <sup>A</sup>	1 035,54 <sup>A</sup>	1 076,86 <sup>A</sup>
2010	1 086,74 <sup>A</sup>	1 086,77 <sup>A</sup>	1 095,63 <sup>A</sup>	1 096,18 <sup>A</sup>	1 054,62 <sup>A</sup>	1 086,57 <sup>A</sup>	1 111,25 <sup>A</sup>	1 066,08 <sup>A</sup>	1 122,67 <sup>A</sup>	1 103,06 <sup>A</sup>	1 098,67 <sup>A</sup>	1 117,79 <sup>A</sup>
2011	1 108,18 <sup>A</sup>	1 126,18 <sup>A</sup>	1 142,65 <sup>A</sup>	1 070,16 <sup>A</sup>	1 100,35 <sup>A</sup>	..	..	..	..	..	..	..
<b>Commerce de détail - 44-45</b>												
2007	455,75	466,93	458,46	453,90	457,21	462,02	458,53	457,42	453,77	453,41	457,00	458,35
2008	451,56	454,39	459,16	467,76	472,96	469,70	480,48	492,41	481,31	473,89	486,10	475,49
2009	484,11 <sup>A</sup>	481,85 <sup>A</sup>	475,95 <sup>A</sup>	469,00 <sup>A</sup>	490,15 <sup>A</sup>	461,83 <sup>A</sup>	469,26 <sup>A</sup>	475,73 <sup>A</sup>	491,58 <sup>A</sup>	486,69 <sup>A</sup>	476,92 <sup>A</sup>	491,34 <sup>A</sup>
2010	482,17 <sup>A</sup>	488,49 <sup>A</sup>	486,47 <sup>A</sup>	493,91 <sup>A</sup>	486,88 <sup>A</sup>	490,78 <sup>A</sup>	493,07 <sup>A</sup>	490,33 <sup>A</sup>	493,43 <sup>A</sup>	502,76 <sup>A</sup>	492,55 <sup>A</sup>	499,79 <sup>A</sup>
2011	487,08 <sup>A</sup>	507,60 <sup>A</sup>	515,78 <sup>A</sup>	492,79 <sup>A</sup>	507,13 <sup>A</sup>	..	..	..	..	..	..	..
<b>Transport et entreposage - 48-49</b>												
2007	857,93	863,31	873,60	864,91	863,48	881,05	880,21	885,62	874,70	861,07	866,45	874,29
2008	873,16	885,06	873,11	870,22	879,47	862,77	873,91	865,79	853,21	865,19	879,94	869,22
2009	878,78 <sup>A</sup>	871,23 <sup>A</sup>	872,89 <sup>A</sup>	880,95 <sup>A</sup>	860,08 <sup>A</sup>	848,85 <sup>A</sup>	857,60 <sup>A</sup>	820,80 <sup>A</sup>	801,20 <sup>A</sup>	806,30 <sup>A</sup>	808,91 <sup>A</sup>	812,41 <sup>A</sup>
2010	795,83 <sup>A</sup>	810,24 <sup>A</sup>	826,96 <sup>A</sup>	850,20 <sup>A</sup>	849,50 <sup>A</sup>	846,28 <sup>A</sup>	880,58 <sup>A</sup>	875,48 <sup>A</sup>	883,28 <sup>A</sup>	877,19 <sup>A</sup>	886,07 <sup>A</sup>	892,34 <sup>A</sup>
2011	885,74 <sup>A</sup>	891,31 <sup>A</sup>	879,92 <sup>A</sup>	880,98 <sup>A</sup>	883,32 <sup>A</sup>	..	..	..	..	..	..	..
<b>Industrie de l'information et</b>												
<b>industrie culturelle - 51</b>												
2007	1 037,31	1 018,12	1 029,94	1 046,79	1 014,17	1 017,14	1 018,04	1 026,69	1 039,67	1 021,97	1 036,47	1 012,12
2008	1 009,96	1 041,84	1 017,93	1 015,30	1 011,46	1 037,85	1 026,28	1 029,22	1 024,00	1 000,94	1 069,53	1 086,71
2009	1 111,77 <sup>A</sup>	1 107,28 <sup>A</sup>	1 126,15 <sup>A</sup>	1 102,74 <sup>A</sup>	1 171,33 <sup>A</sup>	1 132,70 <sup>A</sup>	1 046,07 <sup>A</sup>	1 136,19 <sup>A</sup>	1 153,51 <sup>A</sup>	1 070,34 <sup>A</sup>	1 084,90 <sup>A</sup>	1 073,10 <sup>A</sup>
2010	1 088,65 <sup>A</sup>	1 117,07 <sup>A</sup>	1 109,37 <sup>A</sup>	1 069,08 <sup>A</sup>	1 042,07 <sup>A</sup>	1 069,38 <sup>A</sup>	1 094,78 <sup>A</sup>	1 136,53 <sup>A</sup>	1 111,10 <sup>A</sup>	1 114,30 <sup>A</sup>	1 133,85 <sup>A</sup>	1 133,84 <sup>A</sup>
2011	1 194,52 <sup>A</sup>	1 150,80 <sup>A</sup>	1 112,97 <sup>A</sup>	1 079,71 <sup>A</sup>	1 123,90 <sup>A</sup>	..	..	..	..	..	..	..
<b>Finance et assurances - 52</b>												
2007	1 014,55	1 035,51	1 021,64	1 016,82	1 037,04	1 055,01	1 057,76	1 035,74	1 043,22	1 053,42	1 055,69	1 057,95
2008	1 049,22	1 043,30	1 038,56	1 044,67	1 048,04	1 049,95	1 036,85	1 039,79	1 054,46	1 038,05	1 050,80	1 060,92
2009	1 102,99 <sup>A</sup>	1 149,48 <sup>A</sup>	1 130,90 <sup>A</sup>	1 126,88 <sup>A</sup>	1 132,96 <sup>A</sup>	1 107,39 <sup>A</sup>	1 080,53 <sup>A</sup>	1 110,47 <sup>A</sup>	1 026,73 <sup>A</sup>	1 085,37 <sup>A</sup>	1 069,31 <sup>A</sup>	1 098,59 <sup>A</sup>
2010	1 135,48 <sup>A</sup>	1 162,60 <sup>A</sup>	1 057,92 <sup>A</sup>	1 073,30 <sup>A</sup>	1 058,12 <sup>A</sup>	1 062,27 <sup>A</sup>	1 067,85 <sup>A</sup>	1 109,26 <sup>A</sup>	1 102,23 <sup>A</sup>	1 090,52 <sup>A</sup>	1 124,89 <sup>A</sup>	1 108,25 <sup>A</sup>
2011	1 127,85 <sup>A</sup>	1 137,95 <sup>A</sup>	1 124,20 <sup>A</sup>	1 071,43 <sup>A</sup>	1 101,32 <sup>A</sup>	..	..	..	..	..	..	..
<b>Services immobiliers et services</b>												
<b>de location et de location à bail</b>												
<b>- 53</b>												
2007	790,23	801,33	802,62	784,59	779,27	803,88	791,05	780,12	774,47	773,47	760,23	746,29
2008	764,71	764,80	798,45	782,98	797,47	791,62	811,30	820,12	794,21	821,30	719,04	823,04
2009	805,67 <sup>A</sup>	798,40 <sup>A</sup>	778,29 <sup>A</sup>	784,18 <sup>A</sup>	778,01 <sup>A</sup>	815,37 <sup>A</sup>	780,30 <sup>A</sup>	777,46 <sup>A</sup>	779,31 <sup>B</sup>	796,08 <sup>A</sup>	820,58 <sup>A</sup>	838,06 <sup>A</sup>
2010	843,86 <sup>A</sup>	844,47 <sup>A</sup>	873,86 <sup>A</sup>	881,15 <sup>A</sup>	879,73 <sup>A</sup>	885,80 <sup>A</sup>	874,73 <sup>A</sup>	850,94 <sup>A</sup>	910,65 <sup>A</sup>	880,96 <sup>B</sup>	910,01 <sup>A</sup>	874,65 <sup>A</sup>
2011	875,84 <sup>A</sup>	870,95 <sup>A</sup>	893,60 <sup>B</sup>	762,49 <sup>A</sup>	840,67 <sup>A</sup>	..	..	..	..	..	..	..
<b>Services professionnels,</b>												
<b>scientifiques et techniques - 54</b>												
2007	1 056,21	1 047,96	1 081,82	1 057,75	1 055,10	1 084,76	1 070,21	1 068,87	1 070,15	1 086,60	1 108,65	1 135,63
2008	1 128,27	1 138,75	1 117,98	1 107,59	1 129,74	1 118,36	1 093,45	1 095,08	1 096,16	1 142,11	1 133,90	1 134,02
2009	1 157,83 <sup>A</sup>	1 173,12 <sup>A</sup>	1 150,05 <sup>A</sup>	1 171,67 <sup>A</sup>	1 159,84 <sup>A</sup>	1 171,90 <sup>A</sup>	1 129,02 <sup>A</sup>	1 156,15 <sup>A</sup>	1 144,16 <sup>A</sup>	1 151,56 <sup>A</sup>	1 171,07 <sup>A</sup>	1 203,47 <sup>A</sup>
2010	1 217,71 <sup>A</sup>	1 209,62 <sup>A</sup>	1 202,79 <sup>A</sup>	1 194,30 <sup>A</sup>	1 211,60 <sup>A</sup>	1 218,01 <sup>A</sup>	1 201,69 <sup>A</sup>	1 199,04 <sup>A</sup>	1 226,37 <sup>A</sup>	1 229,28 <sup>A</sup>	1 243,11 <sup>A</sup>	1 291,01 <sup>A</sup>
2011	1 279,31 <sup>A</sup>	1 240,82 <sup>A</sup>	1 209,56 <sup>A</sup>	1 267,40 <sup>A</sup>	1 247,13 <sup>A</sup>	..	..	..	..	..	..	..

Tableau 2-7 – suite

**Estimations désaisonnalisées de la rémunération hebdomadaire moyenne, pour l'ensemble des salariés, pour une sélection d'industries — Ontario**

Industrie - SCIAN	Janv.	Févr.	Mars	Avr.	Mai	Juin	Juill.	Août	Sept.	Oct.	Nov.	Déc.
dollars courants												
<b>Gestion de sociétés et d'entreprises - 55</b>												
2007	1 016,32	1 093,21	1 180,18	1 072,31	1 106,05	1 078,81	1 079,38	1 090,87	1 100,79	1 128,36	1 078,88	1 148,98
2008	1 143,59	1 169,51	1 156,92	1 135,27	1 062,65	1 066,15	1 049,42	1 032,97	983,58	1 003,83	1 001,80	1 046,98
2009	1 073,86 <sup>A</sup>	1 169,48 <sup>B</sup>	1 184,93 <sup>A</sup>	1 141,56 <sup>A</sup>	1 077,56 <sup>A</sup>	1 151,74 <sup>A</sup>	1 189,76 <sup>B</sup>	1 163,86 <sup>A</sup>	1 176,33 <sup>A</sup>	1 185,75 <sup>A</sup>	1 221,29 <sup>B</sup>	1 145,07 <sup>B</sup>
2010	1 226,42 <sup>A</sup>	1 336,94 <sup>B</sup>	1 255,77 <sup>B</sup>	1 257,04 <sup>B</sup>	1 129,75 <sup>A</sup>	1 206,63 <sup>B</sup>	1 158,08 <sup>B</sup>	1 100,43 <sup>B</sup>	1 147,96 <sup>A</sup>	1 060,87 <sup>B</sup>	1 066,78 <sup>B</sup>	1 159,70 <sup>B</sup>
2011	1 122,18 <sup>A</sup>	1 133,11 <sup>B</sup>	1 137,26 <sup>B</sup>	1 208,31 <sup>A</sup>	1 115,60 <sup>A</sup>	..	..	..	..	..	..	..
<b>Services administratifs, services de soutien, services de gestion des déchets et services d'assainissement - 56</b>												
2007	672,22	660,35	667,92	669,11	661,23	675,86	665,58	635,70	641,97	635,30	645,03	640,60
2008	663,23	679,16	656,97	660,68	681,74	720,04	701,82	702,52	695,90	723,98	689,88	673,31
2009	711,23 <sup>A</sup>	667,72 <sup>A</sup>	665,62 <sup>A</sup>	696,22 <sup>A</sup>	628,30 <sup>A</sup>	659,59 <sup>A</sup>	672,91 <sup>A</sup>	654,04 <sup>A</sup>	691,28 <sup>A</sup>	680,91 <sup>A</sup>	703,21 <sup>A</sup>	698,31 <sup>A</sup>
2010	660,78 <sup>A</sup>	707,72 <sup>A</sup>	718,55 <sup>A</sup>	722,60 <sup>A</sup>	725,05 <sup>A</sup>	715,61 <sup>A</sup>	747,90 <sup>A</sup>	734,78 <sup>A</sup>	710,90 <sup>A</sup>	704,51 <sup>A</sup>	704,75 <sup>A</sup>	732,06 <sup>A</sup>
2011	708,32 <sup>A</sup>	733,94 <sup>A</sup>	726,76 <sup>A</sup>	718,31 <sup>A</sup>	714,76 <sup>A</sup>	..	..	..	..	..	..	..
<b>Services d'enseignement - 61</b>												
2007	856,35	852,09	833,69	856,77	855,23	851,60	852,14	835,46	848,00	847,44	859,23	852,35
2008	857,36	878,19	880,69	884,62	885,98	890,07	876,82	880,47	885,28	897,73	914,21	897,48
2009	894,83 <sup>A</sup>	880,72 <sup>A</sup>	887,49 <sup>A</sup>	888,04 <sup>A</sup>	888,05 <sup>A</sup>	880,19 <sup>A</sup>	948,25 <sup>A</sup>	935,11 <sup>A</sup>	939,39 <sup>A</sup>	946,07 <sup>A</sup>	949,03 <sup>A</sup>	954,58 <sup>A</sup>
2010	966,59 <sup>A</sup>	966,92 <sup>A</sup>	976,09 <sup>A</sup>	975,07 <sup>A</sup>	983,60 <sup>A</sup>	1 004,57 <sup>A</sup>	991,37 <sup>A</sup>	994,83 <sup>A</sup>	1 053,47 <sup>A</sup>	987,80 <sup>A</sup>	993,97 <sup>A</sup>	962,73 <sup>A</sup>
2011	1 026,69 <sup>A</sup>	1 033,86 <sup>A</sup>	1 000,67 <sup>A</sup>	1 004,99 <sup>A</sup>	1 006,19 <sup>A</sup>	..	..	..	..	..	..	..
<b>Soins de santé et assistance sociale - 62</b>												
2007	736,40	709,30	719,93	745,23	741,19	767,24	771,04	731,35	744,73	748,90	757,59	752,21
2008	755,86	780,71	778,02	771,92	765,58	780,51	776,76	793,01	819,68	802,21	815,43	779,58
2009	771,86 <sup>A</sup>	782,56 <sup>A</sup>	801,42 <sup>A</sup>	820,11 <sup>A</sup>	819,06 <sup>A</sup>	811,24 <sup>A</sup>	785,32 <sup>A</sup>	793,84 <sup>A</sup>	817,66 <sup>A</sup>	807,63 <sup>A</sup>	819,02 <sup>A</sup>	813,39 <sup>A</sup>
2010	818,08 <sup>A</sup>	821,52 <sup>A</sup>	820,08 <sup>A</sup>	804,98 <sup>A</sup>	833,06 <sup>A</sup>	830,88 <sup>A</sup>	829,13 <sup>A</sup>	855,68 <sup>A</sup>	859,33 <sup>A</sup>	836,85 <sup>A</sup>	839,65 <sup>A</sup>	849,46 <sup>A</sup>
2011	863,87 <sup>A</sup>	840,63 <sup>A</sup>	858,13 <sup>A</sup>	857,88 <sup>A</sup>	847,65 <sup>A</sup>	..	..	..	..	..	..	..
<b>Arts, spectacles et loisirs - 71</b>												
2007	479,41	487,12	493,75	502,68	497,98	492,69	480,43	472,45	495,81	505,40	509,50	509,24
2008	523,06	512,78	521,23	532,74	506,36	511,87	498,39	498,52	498,17	500,45	510,85	543,58
2009	530,56 <sup>B</sup>	513,09 <sup>A</sup>	508,30 <sup>A</sup>	507,94 <sup>B</sup>	526,61 <sup>A</sup>	527,54 <sup>A</sup>	546,03 <sup>A</sup>	551,93 <sup>A</sup>	543,63 <sup>A</sup>	537,90 <sup>B</sup>	528,02 <sup>B</sup>	533,51 <sup>A</sup>
2010	548,33 <sup>A</sup>	588,44 <sup>A</sup>	563,77 <sup>A</sup>	562,43 <sup>A</sup>	539,61 <sup>A</sup>	569,02 <sup>A</sup>	571,47 <sup>A</sup>	570,76 <sup>A</sup>	559,51 <sup>A</sup>	566,14 <sup>A</sup>	557,34 <sup>A</sup>	611,53 <sup>A</sup>
2011	615,94 <sup>A</sup>	607,75 <sup>A</sup>	569,97 <sup>A</sup>	604,83 <sup>A</sup>	584,67 <sup>A</sup>	..	..	..	..	..	..	..
<b>Hébergement et services de restauration - 72</b>												
2007	299,78	299,49	301,17	303,87	294,97	314,68	307,51	302,56	306,59	308,04	318,13	323,60
2008	307,75	322,71	310,23	314,66	317,42	323,48	327,72	326,53	321,58	323,73	310,40	327,23
2009	314,13 <sup>A</sup>	327,16 <sup>A</sup>	317,93 <sup>A</sup>	321,70 <sup>A</sup>	322,82 <sup>A</sup>	320,03 <sup>A</sup>	311,62 <sup>A</sup>	333,58 <sup>A</sup>	328,34 <sup>A</sup>	334,53 <sup>A</sup>	324,23 <sup>A</sup>	338,03 <sup>A</sup>
2010	323,93 <sup>A</sup>	341,53 <sup>A</sup>	325,51 <sup>A</sup>	332,33 <sup>A</sup>	343,22 <sup>A</sup>	350,10 <sup>A</sup>	349,77 <sup>A</sup>	348,96 <sup>A</sup>	358,45 <sup>A</sup>	337,61 <sup>A</sup>	347,50 <sup>A</sup>	359,23 <sup>A</sup>
2011	347,33 <sup>A</sup>	346,68 <sup>A</sup>	342,81 <sup>A</sup>	345,82 <sup>A</sup>	343,02 <sup>A</sup>	..	..	..	..	..	..	..
<b>Autres services, sauf les administrations publiques - 81</b>												
2007	673,23	668,61	669,94	656,24	666,23	688,89	687,94	682,93	676,78	683,21	699,82	674,23
2008	694,75	693,26	686,88	695,61	706,46	711,63	691,71	687,69	675,08	686,46	691,62	705,70
2009	704,78 <sup>A</sup>	726,96 <sup>A</sup>	719,60 <sup>A</sup>	716,40 <sup>A</sup>	723,86 <sup>A</sup>	713,44 <sup>A</sup>	754,17 <sup>A</sup>	719,06 <sup>A</sup>	713,74 <sup>A</sup>	735,62 <sup>A</sup>	716,55 <sup>A</sup>	757,96 <sup>A</sup>
2010	723,86 <sup>A</sup>	729,10 <sup>A</sup>	742,87 <sup>A</sup>	765,00 <sup>A</sup>	724,34 <sup>A</sup>	761,89 <sup>A</sup>	735,77 <sup>A</sup>	693,16 <sup>A</sup>	730,72 <sup>A</sup>	717,28 <sup>A</sup>	723,86 <sup>A</sup>	768,89 <sup>A</sup>
2011	748,63 <sup>A</sup>	723,20 <sup>A</sup>	728,12 <sup>A</sup>	750,58 <sup>A</sup>	731,23 <sup>A</sup>	..	..	..	..	..	..	..
<b>Administrations publiques - 91</b>												
2007	1 000,16	1 011,38	1 016,81	1 026,50	1 036,19	1 046,28	1 049,60	1 090,50	1 079,63	1 067,90	1 082,16	1 076,53
2008	1 111,41	1 090,06	1 095,99	1 095,27	1 085,39	1 084,01	1 083,85	1 065,16	1 066,57	1 079,20	1 085,78	1 101,47
2009	1 094,86 <sup>A</sup>	1 120,84 <sup>A</sup>	1 114,33 <sup>A</sup>	1 115,99 <sup>A</sup>	1 094,28 <sup>A</sup>	1 138,61 <sup>A</sup>	1 139,46 <sup>A</sup>	1 144,04 <sup>A</sup>	1 144,82 <sup>A</sup>	1 153,91 <sup>A</sup>	1 145,02 <sup>A</sup>	1 149,34 <sup>A</sup>
2010	1 127,42 <sup>A</sup>	1 151,17 <sup>A</sup>	1 144,76 <sup>A</sup>	1 160,77 <sup>A</sup>	1 159,30 <sup>A</sup>	1 146,57 <sup>A</sup>	1 139,84 <sup>A</sup>	1 187,60 <sup>A</sup>	1 217,85 <sup>A</sup>	1 169,52 <sup>A</sup>	1 187,34 <sup>A</sup>	1 172,77 <sup>A</sup>
2011	1 180,55 <sup>A</sup>	1 179,59 <sup>A</sup>	1 167,14 <sup>A</sup>	1 185,42 <sup>A</sup>	1 174,53 <sup>A</sup>	..	..	..	..	..	..	..

Tableau 2-8

## Estimations désaisonnalisées de la rémunération hebdomadaire moyenne, pour l'ensemble des salariés, pour une sélection d'industries — Manitoba

Industrie - SCIAN	Janv.	Févr.	Mars	Avr.	Mai	Juin	Juill.	Août	Sept.	Oct.	Nov.	Déc.
dollars courants												
<b>Ensemble des industries excluant les entreprises non classifiées - 11-91N</b>												
2007	710,70	714,86	726,01	724,32	723,41	736,75	731,34	731,88	727,76	734,55	746,96	739,40
2008	731,55	751,41	743,03	752,19	753,63	747,38	744,16	756,97	749,14	749,10	753,78	762,10
2009	768,22 <sup>A</sup>	765,75 <sup>A</sup>	770,67 <sup>A</sup>	761,65 <sup>A</sup>	765,39 <sup>A</sup>	767,13 <sup>A</sup>	774,59 <sup>A</sup>	772,81 <sup>A</sup>	781,05 <sup>A</sup>	781,72 <sup>A</sup>	775,77 <sup>A</sup>	770,79 <sup>A</sup>
2010	770,39 <sup>A</sup>	775,00 <sup>A</sup>	775,28 <sup>A</sup>	780,85 <sup>A</sup>	782,57 <sup>A</sup>	783,48 <sup>A</sup>	789,55 <sup>A</sup>	790,50 <sup>A</sup>	790,39 <sup>A</sup>	796,09 <sup>A</sup>	796,04 <sup>A</sup>	803,42 <sup>A</sup>
2011	803,30 <sup>A</sup>	802,33 <sup>A</sup>	802,31 <sup>A</sup>	809,89 <sup>A</sup>	817,27 <sup>A</sup>	..	..	..	..	..	..	..
<b>Branche productrice de biens - 11-33N</b>												
2007	845,89	857,49	883,15	874,65	865,03	882,91	872,39	887,05	881,20	887,63	907,94	893,14
2008	864,08	901,90	889,17	916,43	922,28	904,44	903,51	920,34	902,91	914,78	904,17	898,39
2009	902,53 <sup>A</sup>	904,81 <sup>A</sup>	915,92 <sup>A</sup>	902,20 <sup>A</sup>	907,00 <sup>A</sup>	906,52 <sup>A</sup>	920,88 <sup>A</sup>	903,15 <sup>A</sup>	926,77 <sup>A</sup>	909,75 <sup>A</sup>	929,57 <sup>A</sup>	934,25 <sup>A</sup>
2010	934,83 <sup>A</sup>	939,30 <sup>A</sup>	942,82 <sup>A</sup>	937,59 <sup>A</sup>	927,23 <sup>A</sup>	914,87 <sup>A</sup>	939,83 <sup>A</sup>	944,72 <sup>A</sup>	938,33 <sup>A</sup>	953,23 <sup>A</sup>	944,96 <sup>A</sup>	968,98 <sup>A</sup>
2011	971,16 <sup>A</sup>	968,97 <sup>A</sup>	989,69 <sup>A</sup>	969,82 <sup>A</sup>	968,42 <sup>A</sup>	..	..	..	..	..	..	..
<b>Construction - 23</b>												
2007	830,12	837,05	869,21	846,94	802,13	844,95	852,50	862,45	859,90	873,30	884,03	883,76
2008	833,22	889,47	866,29	871,30	868,55	888,73	897,53	943,11	976,40	972,65	917,56	939,65
2009	902,29 <sup>A</sup>	968,41 <sup>A</sup>	974,02 <sup>A</sup>	922,75 <sup>A</sup>	904,37 <sup>A</sup>	944,48 <sup>A</sup>	936,94 <sup>A</sup>	890,18 <sup>A</sup>	936,68 <sup>A</sup>	921,99 <sup>A</sup>	963,47 <sup>A</sup>	925,92 <sup>A</sup>
2010	946,60 <sup>A</sup>	958,44 <sup>A</sup>	921,34 <sup>A</sup>	932,07 <sup>A</sup>	866,31 <sup>A</sup>	922,06 <sup>A</sup>	902,06 <sup>A</sup>	900,36 <sup>A</sup>	923,48 <sup>A</sup>	939,35 <sup>A</sup>	898,84 <sup>A</sup>	964,24 <sup>A</sup>
2011	967,49 <sup>A</sup>	965,95 <sup>A</sup>	1 056,79 <sup>A</sup>	923,23 <sup>A</sup>	914,64 <sup>A</sup>	..	..	..	..	..	..	..
<b>Fabrication - 31-33</b>												
2007	806,44	830,49	846,10	833,04	819,37	842,41	826,99	843,73	847,24	852,83	867,78	850,00
2008	833,71	880,00	854,38	883,95	877,91	856,85	843,21	853,39	819,89	843,33	841,24	834,04
2009	850,30 <sup>A</sup>	840,56 <sup>A</sup>	837,68 <sup>A</sup>	836,37 <sup>A</sup>	828,41 <sup>A</sup>	823,98 <sup>A</sup>	848,99 <sup>A</sup>	832,60 <sup>A</sup>	857,33 <sup>A</sup>	842,61 <sup>A</sup>	845,12 <sup>A</sup>	852,83 <sup>A</sup>
2010	858,63 <sup>A</sup>	876,77 <sup>A</sup>	890,97 <sup>A</sup>	867,49 <sup>A</sup>	864,90 <sup>A</sup>	841,44 <sup>A</sup>	877,32 <sup>A</sup>	881,34 <sup>A</sup>	868,00 <sup>A</sup>	903,70 <sup>A</sup>	900,59 <sup>A</sup>	920,53 <sup>A</sup>
2011	911,44 <sup>A</sup>	920,65 <sup>A</sup>	916,14 <sup>A</sup>	931,73 <sup>A</sup>	897,14 <sup>A</sup>	..	..	..	..	..	..	..
<b>Biens non durables - 311N</b>												
2007	..	..	..	..	..	..	..	..	..	..	..	..
2008	..	..	..	..	..	..	..	..	..	..	..	..
2009	..	..	..	..	..	..	..	..	..	..	..	..
2010	..	..	..	..	..	..	..	..	..	..	..	..
2011	..	..	..	..	..	..	..	..	..	..	..	..
<b>Biens durables - 321N</b>												
2007	..	..	..	..	..	..	..	..	..	..	..	..
2008	..	..	..	..	..	..	..	..	..	..	..	..
2009	..	..	..	..	..	..	..	..	..	..	..	..
2010	..	..	..	..	..	..	..	..	..	..	..	..
2011	..	..	..	..	..	..	..	..	..	..	..	..
<b>Branche productrice de services - 41-91N</b>												
2007	678,60	682,13	690,49	691,45	692,40	705,20	701,52	698,20	697,03	704,32	712,84	705,39
2008	699,17	717,40	710,58	716,66	717,83	714,34	711,69	722,21	719,56	717,89	723,49	732,81
2009	738,35 <sup>A</sup>	736,82 <sup>A</sup>	741,32 <sup>A</sup>	734,03 <sup>A</sup>	737,60 <sup>A</sup>	739,16 <sup>A</sup>	747,55 <sup>A</sup>	748,31 <sup>A</sup>	755,47 <sup>A</sup>	760,77 <sup>A</sup>	746,73 <sup>A</sup>	737,40 <sup>A</sup>
2010	736,31 <sup>A</sup>	742,32 <sup>A</sup>	742,13 <sup>A</sup>	750,03 <sup>A</sup>	754,44 <sup>A</sup>	756,62 <sup>A</sup>	762,15 <sup>A</sup>	761,03 <sup>A</sup>	764,43 <sup>A</sup>	769,18 <sup>A</sup>	767,71 <sup>A</sup>	769,20 <sup>A</sup>
2011	769,08 <sup>A</sup>	768,34 <sup>A</sup>	762,11 <sup>A</sup>	777,73 <sup>A</sup>	788,53 <sup>A</sup>	..	..	..	..	..	..	..
<b>Commerce - 41-45N</b>												
2007	543,38	547,31	532,10	540,16	539,70	564,26	555,00	544,48	547,32	555,31	553,33	542,18
2008	539,03	558,49	553,61	560,15	555,30	560,54	563,50	578,18	574,36	563,21	569,44	580,76
2009	582,66 <sup>A</sup>	588,91 <sup>A</sup>	585,20 <sup>A</sup>	568,87 <sup>A</sup>	591,02 <sup>A</sup>	578,03 <sup>A</sup>	579,12 <sup>A</sup>	582,27 <sup>A</sup>	595,54 <sup>A</sup>	604,58 <sup>A</sup>	596,75 <sup>A</sup>	602,92 <sup>A</sup>
2010	596,09 <sup>A</sup>	612,32 <sup>A</sup>	607,15 <sup>A</sup>	623,06 <sup>A</sup>	595,51 <sup>A</sup>	593,91 <sup>A</sup>	617,37 <sup>A</sup>	608,32 <sup>A</sup>	605,64 <sup>A</sup>	600,50 <sup>A</sup>	601,48 <sup>A</sup>	617,17 <sup>A</sup>
2011	598,16 <sup>A</sup>	618,48 <sup>A</sup>	619,48 <sup>A</sup>	608,51 <sup>A</sup>	645,08 <sup>A</sup>	..	..	..	..	..	..	..
<b>Commerce de gros - 41</b>												
2007	868,12	885,41	862,02	862,23	864,65	914,74	885,51	849,38	872,55	887,69	889,58	859,27
2008	863,72	922,46	889,51	874,61	862,72	873,41	849,23	875,70	903,75	886,84	876,16	921,15
2009	896,09 <sup>B</sup>	941,33 <sup>A</sup>	895,10 <sup>A</sup>	886,75 <sup>A</sup>	898,12 <sup>A</sup>	893,01 <sup>A</sup>	869,61 <sup>A</sup>	867,36 <sup>A</sup>	869,47 <sup>A</sup>	889,67 <sup>A</sup>	888,27 <sup>A</sup>	912,46 <sup>A</sup>
2010	925,48 <sup>A</sup>	936,05 <sup>A</sup>	955,50 <sup>A</sup>	935,30 <sup>A</sup>	894,87 <sup>A</sup>	880,21 <sup>A</sup>	946,77 <sup>A</sup>	912,93 <sup>A</sup>	911,93 <sup>A</sup>	907,20 <sup>A</sup>	933,52 <sup>A</sup>	957,76 <sup>A</sup>
2011	921,99 <sup>A</sup>	939,54 <sup>A</sup>	968,03 <sup>A</sup>	903,60 <sup>A</sup>	974,58 <sup>A</sup>	..	..	..	..	..	..	..

Tableau 2-8 – suite

Estimations désaisonnalisées de la rémunération hebdomadaire moyenne, pour l'ensemble des salariés, pour une sélection d'industries — Manitoba

Industrie - SCIAN	Janv.	Févr.	Mars	Avr.	Mai	Juin	Juill.	Août	Sept.	Oct.	Nov.	Déc.
dollars courants												
<b>Commerce de détail - 44-45</b>												
2007	434,88	429,81	419,75	430,34	427,05	444,83	442,33	435,25	433,52	438,66	437,99	436,48
2008	432,55	437,91	441,50	454,32	453,19	457,98	469,96	479,73	466,19	456,84	469,37	470,46
2009	480,27 <sup>A</sup>	470,90 <sup>A</sup>	480,42 <sup>A</sup>	460,92 <sup>A</sup>	487,82 <sup>A</sup>	473,03 <sup>A</sup>	479,72 <sup>A</sup>	483,48 <sup>A</sup>	502,33 <sup>A</sup>	507,42 <sup>A</sup>	499,66 <sup>A</sup>	500,65 <sup>A</sup>
2010	488,34 <sup>A</sup>	502,67 <sup>A</sup>	489,91 <sup>A</sup>	517,75 <sup>A</sup>	494,49 <sup>A</sup>	496,79 <sup>A</sup>	503,01 <sup>A</sup>	503,13 <sup>A</sup>	499,52 <sup>A</sup>	495,01 <sup>A</sup>	487,31 <sup>A</sup>	499,93 <sup>A</sup>
2011	485,18 <sup>A</sup>	499,78 <sup>A</sup>	493,62 <sup>A</sup>	499,56 <sup>A</sup>	522,80 <sup>A</sup>	..	..	..	..	..	..	..
<b>Transport et entreposage - 48-49</b>												
2007	811,57	822,12	813,55	802,70	807,41	810,15	807,46	811,03	830,82	830,44	827,52	810,84
2008	811,86	842,70	836,94	836,82	838,94	825,08	827,39	805,43	824,16	832,46	841,58	856,18
2009	852,43 <sup>A</sup>	911,47 <sup>A</sup>	889,56 <sup>A</sup>	862,65 <sup>A</sup>	870,90 <sup>A</sup>	853,27 <sup>A</sup>	842,30 <sup>A</sup>	813,47 <sup>A</sup>	842,26 <sup>A</sup>	831,20 <sup>A</sup>	827,71 <sup>A</sup>	831,60 <sup>A</sup>
2010	835,06 <sup>A</sup>	864,64 <sup>A</sup>	878,62 <sup>A</sup>	895,33 <sup>A</sup>	896,31 <sup>A</sup>	878,69 <sup>A</sup>	886,21 <sup>A</sup>	863,39 <sup>B</sup>	887,67 <sup>A</sup>	904,35 <sup>A</sup>	889,37 <sup>A</sup>	909,67 <sup>A</sup>
2011	914,85 <sup>A</sup>	922,97 <sup>A</sup>	943,83 <sup>A</sup>	937,14 <sup>A</sup>	957,26 <sup>A</sup>	..	..	..	..	..	..	..
<b>Industrie de l'information et industrie culturelle - 51</b>												
2007	872,89	895,62	943,95	918,92	892,96	919,45	957,02	968,40	991,70	968,53	975,97	952,55
2008	911,90	968,11	934,32	883,27	861,42	888,54	879,69	857,73	937,26	920,11	941,48	1 044,80
2009	1 102,14 <sup>A</sup>	1 115,66 <sup>A</sup>	1 128,74 <sup>A</sup>	1 083,50 <sup>A</sup>	1 122,01 <sup>A</sup>	1 053,51 <sup>A</sup>	986,38 <sup>A</sup>	1 037,78 <sup>A</sup>	1 095,44 <sup>A</sup>	995,90 <sup>A</sup>	1 039,04 <sup>A</sup>	991,85 <sup>A</sup>
2010	1 019,36 <sup>A</sup>	1 069,84 <sup>A</sup>	1 004,32 <sup>A</sup>	965,60 <sup>A</sup>	960,39 <sup>A</sup>	1 001,34 <sup>A</sup>	1 023,14 <sup>A</sup>	1 031,24 <sup>A</sup>	1 012,20 <sup>A</sup>	1 043,08 <sup>A</sup>	1 047,08 <sup>A</sup>	1 020,43 <sup>A</sup>
2011	1 092,62 <sup>A</sup>	1 010,68 <sup>A</sup>	976,24 <sup>A</sup>	946,21 <sup>A</sup>	1 045,42 <sup>A</sup>	..	..	..	..	..	..	..
<b>Finance et assurances - 52</b>												
2007	891,43	896,21	922,26	930,47	921,96	950,40	934,38	937,01	944,50	931,75	928,99	966,87
2008	937,97	933,65	918,85	933,54	919,88	942,25	909,33	924,55	945,05	893,92	927,67	932,20
2009	953,82 <sup>A</sup>	1 037,62 <sup>A</sup>	1 007,46 <sup>A</sup>	1 059,18 <sup>A</sup>	973,14 <sup>A</sup>	1 026,54 <sup>A</sup>	962,46 <sup>A</sup>	1 006,14 <sup>A</sup>	970,18 <sup>A</sup>	1 006,30 <sup>A</sup>	998,15 <sup>A</sup>	955,27 <sup>A</sup>
2010	975,39 <sup>A</sup>	1 006,15 <sup>A</sup>	972,95 <sup>A</sup>	945,48 <sup>A</sup>	951,20 <sup>A</sup>	969,29 <sup>A</sup>	954,61 <sup>A</sup>	1 004,33 <sup>A</sup>	1 003,87 <sup>A</sup>	1 012,83 <sup>A</sup>	1 027,37 <sup>A</sup>	1 028,97 <sup>A</sup>
2011	1 028,67 <sup>A</sup>	1 049,24 <sup>A</sup>	1 034,21 <sup>A</sup>	998,03 <sup>A</sup>	1 018,51 <sup>A</sup>	..	..	..	..	..	..	..
<b>Services immobiliers et services de location et de location à baill - 53</b>												
2007	684,13	713,83	630,53	659,86	673,24	697,22	676,99	653,79	670,84	666,95	698,00	698,73
2008	712,26	687,87	714,90	707,06	707,00	736,69	726,62	706,74	685,31	699,72	636,24	708,63
2009	669,64 <sup>A</sup>	665,82 <sup>A</sup>	619,53 <sup>B</sup>	617,33 <sup>A</sup>	655,88 <sup>A</sup>	704,72 <sup>A</sup>	682,58 <sup>B</sup>	666,60 <sup>B</sup>	684,52 <sup>A</sup>	696,95 <sup>A</sup>	732,14 <sup>A</sup>	715,07 <sup>A</sup>
2010	720,41 <sup>A</sup>	721,36 <sup>A</sup>	726,07 <sup>A</sup>	712,14 <sup>A</sup>	740,17 <sup>A</sup>	777,42 <sup>A</sup>	737,86 <sup>B</sup>	608,57 <sup>B</sup>	671,25 <sup>B</sup>	703,81 <sup>A</sup>	687,37 <sup>B</sup>	730,49 <sup>B</sup>
2011	576,88 <sup>C</sup>	663,29 <sup>B</sup>	662,06 <sup>B</sup>	584,19 <sup>C</sup>	736,87 <sup>B</sup>	..	..	..	..	..	..	..
<b>Services professionnels, scientifiques et techniques - 54</b>												
2007	948,22	941,77	966,14	955,92	940,83	975,40	956,86	967,72	953,11	978,41	972,40	975,52
2008	961,61	964,84	970,69	981,83	1 000,28	988,52	988,20	973,37	996,34	987,78	980,76	946,86
2009	1 026,33 <sup>A</sup>	1 006,10 <sup>A</sup>	991,45 <sup>A</sup>	985,40 <sup>A</sup>	988,08 <sup>A</sup>	1 006,99 <sup>A</sup>	986,44 <sup>A</sup>	954,25 <sup>A</sup>	1 000,47 <sup>A</sup>	1 012,71 <sup>A</sup>	1 053,43 <sup>A</sup>	1 003,78 <sup>A</sup>
2010	988,28 <sup>A</sup>	982,54 <sup>A</sup>	1 000,67 <sup>A</sup>	999,53 <sup>A</sup>	1 013,49 <sup>A</sup>	997,68 <sup>A</sup>	1 059,40 <sup>A</sup>	1 039,72 <sup>A</sup>	1 029,57 <sup>A</sup>	1 041,21 <sup>A</sup>	1 018,43 <sup>A</sup>	1 038,12 <sup>A</sup>
2011	1 058,73 <sup>A</sup>	1 105,00 <sup>A</sup>	1 017,57 <sup>A</sup>	1 049,62 <sup>A</sup>	1 080,76 <sup>A</sup>	..	..	..	..	..	..	..
<b>Gestion de sociétés et d'entreprises - 55</b>												
2007	890,73	907,28	969,49	897,51	895,97	970,98	946,49	961,15	990,39	1 004,59	1 022,41	1 097,96
2008	1 029,21	1 069,94	1 041,40	1 003,98	1 011,18	980,77	902,97	875,41	853,05	973,20	889,76	914,74
2009	1 045,10 <sup>C</sup>	844,94 <sup>A</sup>	872,38 <sup>A</sup>	946,12 <sup>A</sup>	918,68 <sup>B</sup>	944,76 <sup>B</sup>	842,08 <sup>B</sup>	953,07 <sup>A</sup>	906,31 <sup>A</sup>	900,24 <sup>A</sup>	914,21 <sup>B</sup>	776,25 <sup>D</sup>
2010	793,64 <sup>B</sup>	792,49 <sup>B</sup>	726,49 <sup>C</sup>	776,01 <sup>C</sup>	882,71 <sup>B</sup>	862,09 <sup>B</sup>	766,22 <sup>B</sup>	746,91 <sup>B</sup>	800,84 <sup>B</sup>	924,18 <sup>B</sup>	1 049,63 <sup>D</sup>	1 017,60 <sup>C</sup>
2011	891,59 <sup>B</sup>	1 022,43 <sup>C</sup>	800,55 <sup>C</sup>	945,90 <sup>A</sup>	1 106,53 <sup>B</sup>	..	..	..	..	..	..	..
<b>Services administratifs, services de soutien, services de gestion des déchets et services d'assainissement - 56</b>												
2007	680,69	678,19	653,67	702,12	666,48	691,58	671,84	656,28	652,76	671,72	640,18	660,10
2008	652,15	668,06	627,66	656,02	635,60	678,01	650,27	675,08	667,48	691,38	685,83	736,99
2009	660,44 <sup>B</sup>	660,73 <sup>A</sup>	648,30 <sup>A</sup>	682,08 <sup>A</sup>	680,20 <sup>B</sup>	633,95 <sup>B</sup>	705,86 <sup>A</sup>	652,09 <sup>A</sup>	629,06 <sup>A</sup>	668,42 <sup>A</sup>	666,43 <sup>A</sup>	678,73 <sup>A</sup>
2010	636,47 <sup>A</sup>	656,55 <sup>A</sup>	676,42 <sup>A</sup>	664,69 <sup>A</sup>	706,52 <sup>A</sup>	704,30 <sup>A</sup>	718,76 <sup>A</sup>	675,17 <sup>A</sup>	720,24 <sup>B</sup>	732,74 <sup>B</sup>	677,45 <sup>A</sup>	745,89 <sup>A</sup>
2011	773,04 <sup>B</sup>	716,19 <sup>A</sup>	701,30 <sup>A</sup>	706,43 <sup>A</sup>	724,85 <sup>A</sup>	..	..	..	..	..	..	..
<b>Services d'enseignement - 61</b>												
2007	773,83	785,50	803,25	818,15	825,16	796,48	804,60	774,60	796,14	804,79	820,68	826,08
2008	822,14	838,54	833,46	851,44	870,05	831,69	788,04	807,07	795,60	800,07	804,92	798,69
2009	806,97 <sup>A</sup>	774,20 <sup>A</sup>	787,46 <sup>A</sup>	766,90 <sup>A</sup>	765,38 <sup>A</sup>	790,05 <sup>A</sup>	886,59 <sup>A</sup>	901,15 <sup>A</sup>	928,46 <sup>A</sup>	955,34 <sup>A</sup>	774,79 <sup>A</sup>	780,26 <sup>A</sup>
2010	799,83 <sup>A</sup>	822,55 <sup>A</sup>	803,74 <sup>A</sup>	837,79 <sup>A</sup>	870,70 <sup>A</sup>	892,56 <sup>A</sup>	899,37 <sup>A</sup>	948,53 <sup>A</sup>	921,48 <sup>A</sup>	886,64 <sup>A</sup>	903,01 <sup>A</sup>	859,07 <sup>A</sup>
2011	860,23 <sup>A</sup>	865,41 <sup>A</sup>	854,60 <sup>A</sup>	890,56 <sup>A</sup>	890,18 <sup>A</sup>	..	..	..	..	..	..	..

Tableau 2-8 – suite

## Estimations désaisonnalisées de la rémunération hebdomadaire moyenne, pour l'ensemble des salariés, pour une sélection d'industries — Manitoba

Industrie - SCIAN	Janv.	Févr.	Mars	Avr.	Mai	Juin	Juill.	Août	Sept.	Oct.	Nov.	Déc.
	dollars courants											
<b>Soins de santé et assistance sociale - 62</b>												
2007	627,82	632,33	665,93	637,45	649,84	675,99	661,70	652,94	648,62	653,24	680,88	653,41
2008	672,45	705,51	691,79	679,91	692,46	678,47	703,14	709,56	696,69	716,00	710,73	728,07
2009	729,18 <sup>A</sup>	729,67 <sup>A</sup>	735,17 <sup>A</sup>	726,07 <sup>A</sup>	738,48 <sup>A</sup>	740,17 <sup>A</sup>	737,66 <sup>A</sup>	733,54 <sup>A</sup>	740,74 <sup>A</sup>	726,17 <sup>A</sup>	733,57 <sup>A</sup>	739,06 <sup>A</sup>
2010	711,53 <sup>A</sup>	723,99 <sup>A</sup>	711,14 <sup>A</sup>	707,68 <sup>A</sup>	722,59 <sup>A</sup>	705,80 <sup>A</sup>	714,06 <sup>A</sup>	722,47 <sup>A</sup>	715,74 <sup>A</sup>	752,55 <sup>A</sup>	730,67 <sup>A</sup>	740,14 <sup>A</sup>
2011	740,07 <sup>A</sup>	725,83 <sup>A</sup>	731,83 <sup>A</sup>	780,17 <sup>A</sup>	734,34 <sup>A</sup>	..	..	..	..	..	..	..
<b>Arts, spectacles et loisirs - 71</b>												
2007	404,48	439,59	434,14	433,81	421,41	433,71	418,91	424,42	445,60	479,24	467,81	475,79
2008	484,64	500,45	537,96	521,99	498,38	509,51	491,59	489,28	483,27	474,79	475,81	516,45
2009	522,59 <sup>A</sup>	499,71 <sup>A</sup>	492,02 <sup>A</sup>	493,54 <sup>A</sup>	508,47 <sup>A</sup>	500,54 <sup>A</sup>	512,23 <sup>A</sup>	509,12 <sup>A</sup>	506,51 <sup>A</sup>	510,72 <sup>A</sup>	516,43 <sup>A</sup>	510,87 <sup>A</sup>
2010	519,75 <sup>A</sup>	519,78 <sup>A</sup>	513,68 <sup>A</sup>	519,75 <sup>A</sup>	531,53 <sup>A</sup>	504,50 <sup>A</sup>	546,89 <sup>A</sup>	543,56 <sup>A</sup>	535,02 <sup>A</sup>	543,12 <sup>A</sup>	553,54 <sup>A</sup>	556,75 <sup>A</sup>
2011	559,81 <sup>A</sup>	552,12 <sup>A</sup>	555,56 <sup>A</sup>	549,54 <sup>A</sup>	552,20 <sup>A</sup>	..	..	..	..	..	..	..
<b>Hébergement et services de restauration - 72</b>												
2007	290,76	294,32	291,33	296,51	286,65	292,96	290,21	285,12	291,96	293,20	300,09	312,69
2008	284,73	298,91	301,70	300,16	291,89	299,45	302,90	304,56	307,89	303,63	299,61	292,40
2009	302,82 <sup>B</sup>	287,38 <sup>A</sup>	301,18 <sup>A</sup>	285,64 <sup>A</sup>	297,89 <sup>A</sup>	301,28 <sup>A</sup>	298,17 <sup>A</sup>	293,49 <sup>A</sup>	299,74 <sup>A</sup>	306,73 <sup>A</sup>	291,03 <sup>A</sup>	300,17 <sup>A</sup>
2010	296,17 <sup>A</sup>	305,07 <sup>A</sup>	295,64 <sup>A</sup>	310,66 <sup>A</sup>	324,92 <sup>B</sup>	306,44 <sup>A</sup>	300,75 <sup>A</sup>	311,93 <sup>A</sup>	305,77 <sup>A</sup>	312,96 <sup>B</sup>	307,01 <sup>B</sup>	326,69 <sup>A</sup>
2011	329,77 <sup>B</sup>	315,06 <sup>B</sup>	311,92 <sup>B</sup>	309,43 <sup>B</sup>	322,24 <sup>A</sup>	..	..	..	..	..	..	..
<b>Autres services, sauf les administrations publiques - 81</b>												
2007	586,10	594,10	593,75	587,63	591,09	623,64	623,65	620,78	607,71	614,72	613,37	592,82
2008	593,09	607,76	611,32	621,82	627,39	649,15	622,75	642,79	630,65	619,91	609,70	620,27
2009	636,36 <sup>A</sup>	616,07 <sup>A</sup>	643,47 <sup>A</sup>	622,88 <sup>A</sup>	629,41 <sup>A</sup>	646,18 <sup>A</sup>	659,86 <sup>A</sup>	623,07 <sup>A</sup>	627,34 <sup>A</sup>	631,03 <sup>A</sup>	612,32 <sup>A</sup>	642,83 <sup>A</sup>
2010	626,26 <sup>A</sup>	619,38 <sup>A</sup>	646,21 <sup>A</sup>	653,94 <sup>A</sup>	653,42 <sup>A</sup>	701,26 <sup>A</sup>	684,48 <sup>A</sup>	608,29 <sup>A</sup>	638,59 <sup>A</sup>	655,03 <sup>A</sup>	650,02 <sup>A</sup>	662,21 <sup>A</sup>
2011	657,82 <sup>A</sup>	612,40 <sup>A</sup>	626,38 <sup>A</sup>	658,59 <sup>A</sup>	669,44 <sup>A</sup>	..	..	..	..	..	..	..
<b>Administrations publiques - 91</b>												
2007	955,25	948,70	958,81	964,25	972,26	978,73	971,96	981,53	972,49	1 002,59	1 002,79	997,42
2008	988,78	1 013,30	1 005,30	1 018,64	1 018,85	1 010,86	1 015,41	1 020,82	1 027,97	1 024,03	1 028,74	1 057,70
2009	1 043,61 <sup>A</sup>	1 042,52 <sup>A</sup>	1 063,47 <sup>A</sup>	1 044,06 <sup>A</sup>	1 041,75 <sup>A</sup>	1 048,66 <sup>A</sup>	1 066,44 <sup>A</sup>	1 067,97 <sup>A</sup>	1 064,58 <sup>A</sup>	1 064,81 <sup>A</sup>	1 088,83 <sup>A</sup>	1 068,20 <sup>A</sup>
2010	1 077,05 <sup>A</sup>	1 046,84 <sup>A</sup>	1 075,12 <sup>A</sup>	1 089,80 <sup>A</sup>	1 078,02 <sup>A</sup>	1 087,28 <sup>A</sup>	1 080,14 <sup>A</sup>	1 073,22 <sup>A</sup>	1 099,70 <sup>A</sup>	1 082,42 <sup>A</sup>	1 068,91 <sup>A</sup>	1 077,89 <sup>A</sup>
2011	1 076,71 <sup>A</sup>	1 092,70 <sup>A</sup>	1 084,66 <sup>A</sup>	1 094,68 <sup>A</sup>	1 107,07 <sup>A</sup>	..	..	..	..	..	..	..

**Tableau 2-9**  
**Estimations désaisonnalisées de la rémunération hebdomadaire moyenne, pour l'ensemble des salariés, pour une sélection d'industries — Saskatchewan**

Industrie - SCIAN	Janv.	Févr.	Mars	Avr.	Mai	Juin	Juill.	Août	Sept.	Oct.	Nov.	Déc.
dollars courants												
<b>Ensemble des industries excluant les entreprises non classifiées - 11-91N</b>												
2007	734,97	733,18	740,19	736,54	737,26	759,35	749,93	743,79	762,84	757,92	759,20	770,61
2008	761,06	779,28	778,06	783,43	772,38	786,67	780,72	792,83	796,72	791,72	798,90	792,89
2009	800,97 <sup>A</sup>	800,31 <sup>A</sup>	799,89 <sup>A</sup>	785,69 <sup>A</sup>	795,32 <sup>A</sup>	804,92 <sup>A</sup>	798,29 <sup>A</sup>	799,29 <sup>A</sup>	812,36 <sup>A</sup>	812,24 <sup>A</sup>	815,14 <sup>A</sup>	826,76 <sup>A</sup>
2010	832,55 <sup>A</sup>	828,84 <sup>A</sup>	837,43 <sup>A</sup>	843,85 <sup>A</sup>	831,66 <sup>A</sup>	846,52 <sup>A</sup>	840,94 <sup>A</sup>	848,62 <sup>A</sup>	847,47 <sup>A</sup>	869,96 <sup>A</sup>	860,62 <sup>A</sup>	864,77 <sup>A</sup>
2011	885,70 <sup>A</sup>	862,51 <sup>A</sup>	866,65 <sup>A</sup>	877,36 <sup>A</sup>	860,66 <sup>A</sup>	..	..	..	..	..	..	..
<b>Branche productrice de biens - 11-33N</b>												
2007	950,42	956,94	990,06	992,78	980,96	1 004,90	1 007,56	1 006,14	1 027,85	1 024,60	1 023,75	1 033,49
2008	1 001,04	1 054,35	1 033,93	1 071,07	1 039,89	1 046,30	1 045,64	1 056,46	1 041,07	1 061,42	1 075,15	1 035,08
2009	1 080,06 <sup>A</sup>	1 075,82 <sup>A</sup>	1 082,55 <sup>A</sup>	1 065,37 <sup>A</sup>	1 076,86 <sup>A</sup>	1 118,18 <sup>A</sup>	1 121,06 <sup>A</sup>	1 090,21 <sup>A</sup>	1 108,46 <sup>A</sup>	1 083,06 <sup>A</sup>	1 116,09 <sup>A</sup>	1 131,79 <sup>A</sup>
2010	1 145,40 <sup>A</sup>	1 143,01 <sup>A</sup>	1 218,08 <sup>A</sup>	1 149,28 <sup>A</sup>	1 177,94 <sup>A</sup>	1 173,91 <sup>A</sup>	1 181,10 <sup>A</sup>	1 195,29 <sup>A</sup>	1 201,92 <sup>A</sup>	1 185,25 <sup>A</sup>	1 191,32 <sup>A</sup>	1 196,82 <sup>A</sup>
2011	1 171,98 <sup>A</sup>	1 181,22 <sup>A</sup>	1 208,20 <sup>A</sup>	1 209,97 <sup>A</sup>	1 198,30 <sup>A</sup>	..	..	..	..	..	..	..
<b>Forestière, exploitation et soutien - 11N</b>												
2007	799,72	860,83	763,23	798,75	858,74	785,42	668,30	759,67	799,72	799,95	844,27	866,84
2008	847,95	877,78	829,48	879,57	859,29	864,57	894,61	991,40	821,41	754,67	838,63	..
2009	F	F	F	F	F	F	F	F	F	F	F	F
2010	x	x	x	x	x	x	x	x	x	x	x	x
2011	x	x	x	x	x	..	..	..	..	..	..	..
<b>Extraction minière, exploitation en carrière, et extraction de pétrole et de gaz - 21</b>												
2007	1 300,79	1 321,40	1 376,58	1 308,65	1 355,52	1 362,83	1 343,11	1 389,72	1 407,16	1 410,91	1 441,44	1 433,39
2008	1 469,02	1 518,11	1 473,58	1 584,16	1 498,77	1 428,36	1 453,37	1 453,61	1 382,40	1 477,22	1 478,42	1 359,53
2009	1 514,10 <sup>A</sup>	1 497,88 <sup>A</sup>	1 470,52 <sup>A</sup>	1 441,33 <sup>A</sup>	1 432,80 <sup>A</sup>	1 509,72 <sup>A</sup>	1 483,10 <sup>A</sup>	1 436,86 <sup>A</sup>	1 448,55 <sup>A</sup>	1 415,67 <sup>A</sup>	1 498,72 <sup>A</sup>	1 542,56 <sup>A</sup>
2010	1 685,90 <sup>A</sup>	1 623,61 <sup>A</sup>	1 797,95 <sup>A</sup>	1 546,38 <sup>A</sup>	1 617,29 <sup>A</sup>	1 695,25 <sup>A</sup>	1 642,22 <sup>A</sup>	1 675,20 <sup>A</sup>	1 664,85 <sup>A</sup>	1 587,70 <sup>A</sup>	1 640,02 <sup>A</sup>	1 636,78 <sup>A</sup>
2011	1 608,61 <sup>A</sup>	1 678,39 <sup>A</sup>	1 658,25 <sup>A</sup>	1 567,14 <sup>A</sup>	1 615,67 <sup>A</sup>	..	..	..	..	..	..	..
<b>Services publics - 22</b>												
2007	1 344,06	1 375,70	1 359,89	1 387,47	1 348,59	1 353,88	1 358,61	1 324,36	1 403,93	1 440,63	1 363,75	1 512,68
2008	1 408,71	1 472,76	1 461,92	1 454,55	1 461,69	1 473,27	1 461,80	1 429,21	1 450,36	1 480,03	1 482,59	1 472,23
2009	1 477,27 <sup>A</sup>	1 466,06 <sup>A</sup>	1 513,55 <sup>A</sup>	1 517,60 <sup>A</sup>	1 510,86 <sup>A</sup>	1 541,02 <sup>A</sup>	1 487,68 <sup>A</sup>	1 569,72 <sup>A</sup>	1 540,13 <sup>A</sup>	1 424,59 <sup>A</sup>	1 509,95 <sup>A</sup>	1 513,33 <sup>A</sup>
2010	x	x	x	x	x	x	x	x	x	x	x	x
2011	x	x	x	x	x	..	..	..	..	..	..	..
<b>Construction - 23</b>												
2007	861,81	851,08	895,98	893,28	881,77	899,34	907,68	907,48	905,20	916,83	914,74	934,48
2008	876,98	903,58	888,93	907,37	899,74	916,72	901,51	933,13	956,06	958,26	968,34	948,60
2009	1 007,04 <sup>A</sup>	1 008,36 <sup>A</sup>	971,76 <sup>A</sup>	965,16 <sup>A</sup>	1 009,75 <sup>A</sup>	1 054,11 <sup>A</sup>	1 044,97 <sup>A</sup>	1 025,67 <sup>A</sup>	979,47 <sup>A</sup>	988,03 <sup>A</sup>	1 028,38 <sup>A</sup>	1 027,50 <sup>A</sup>
2010	1 001,81 <sup>A</sup>	1 014,87 <sup>A</sup>	1 055,14 <sup>A</sup>	1 034,42 <sup>A</sup>	1 065,81 <sup>A</sup>	1 033,11 <sup>A</sup>	1 026,50 <sup>A</sup>	1 023,55 <sup>A</sup>	1 045,49 <sup>A</sup>	1 059,43 <sup>A</sup>	1 027,66 <sup>A</sup>	1 051,93 <sup>A</sup>
2011	1 030,68 <sup>A</sup>	984,46 <sup>A</sup>	1 067,81 <sup>A</sup>	1 072,47 <sup>A</sup>	1 056,80 <sup>A</sup>	..	..	..	..	..	..	..
<b>Fabrication - 31-33</b>												
2007	831,39	822,16	837,64	862,22	836,11	870,76	849,69	844,63	860,29	862,53	859,88	865,96
2008	837,39	894,82	868,11	885,26	873,16	885,93	855,38	868,55	835,15	844,71	870,98	878,22
2009	901,32 <sup>A</sup>	881,96 <sup>A</sup>	918,52 <sup>A</sup>	883,02 <sup>A</sup>	877,90 <sup>A</sup>	883,50 <sup>A</sup>	881,98 <sup>A</sup>	845,95 <sup>A</sup>	930,99 <sup>A</sup>	903,96 <sup>A</sup>	894,56 <sup>A</sup>	938,66 <sup>A</sup>
2010	934,45 <sup>A</sup>	925,92 <sup>A</sup>	936,40 <sup>A</sup>	931,58 <sup>A</sup>	929,77 <sup>A</sup>	905,09 <sup>A</sup>	929,85 <sup>A</sup>	955,00 <sup>A</sup>	959,08 <sup>A</sup>	972,34 <sup>A</sup>	987,71 <sup>A</sup>	996,99 <sup>A</sup>
2011	998,21 <sup>A</sup>	995,98 <sup>A</sup>	992,74 <sup>A</sup>	1 037,28 <sup>A</sup>	990,45 <sup>A</sup>	..	..	..	..	..	..	..
<b>Biens non durables - 311N</b>												
2007	..	..	..	..	..	..	..	..	..	..	..	..
2008	..	..	..	..	..	..	..	..	..	..	..	..
2009	..	..	..	..	..	..	..	..	..	..	..	..
2010	..	..	..	..	..	..	..	..	..	..	..	..
2011	..	..	..	..	..	..	..	..	..	..	..	..
<b>Biens durables - 321N</b>												
2007	..	..	..	..	..	..	..	..	..	..	..	..
2008	..	..	..	..	..	..	..	..	..	..	..	..
2009	..	..	..	..	..	..	..	..	..	..	..	..
2010	..	..	..	..	..	..	..	..	..	..	..	..
2011	..	..	..	..	..	..	..	..	..	..	..	..



Tableau 2-9 – suite

**Estimations désaisonnalisées de la rémunération hebdomadaire moyenne, pour l'ensemble des salariés, pour une sélection d'industries — Saskatchewan**

Industrie - SCIAN	Janv.	Févr.	Mars	Avr.	Mai	Juin	Juill.	Août	Sept.	Oct.	Nov.	Déc.
dollars courants												
<b>Branche productrice de services</b>												
<b>- 41-91N</b>												
2007	682,17	685,10	694,41	690,62	699,34	705,25	700,70	702,42	709,89	702,76	711,98	713,74
2008	709,39	719,56	725,75	728,50	727,25	731,56	735,62	739,84	741,20	741,72	742,79	738,85
2009	739,75 <sup>A</sup>	742,16 <sup>A</sup>	742,29 <sup>A</sup>	743,32 <sup>A</sup>	745,03 <sup>A</sup>	737,41 <sup>A</sup>	745,68 <sup>A</sup>	745,52 <sup>A</sup>	752,35 <sup>A</sup>	761,57 <sup>A</sup>	757,36 <sup>A</sup>	768,35 <sup>A</sup>
2010	764,05 <sup>A</sup>	766,65 <sup>A</sup>	764,85 <sup>A</sup>	794,67 <sup>A</sup>	770,79 <sup>A</sup>	779,64 <sup>A</sup>	781,29 <sup>A</sup>	781,33 <sup>A</sup>	783,81 <sup>A</sup>	805,39 <sup>A</sup>	791,96 <sup>A</sup>	798,82 <sup>A</sup>
2011	821,07 <sup>A</sup>	796,77 <sup>A</sup>	802,51 <sup>A</sup>	809,73 <sup>A</sup>	799,49 <sup>A</sup>	..	..	..	..	..	..	..
<b>Commerce - 41-45N</b>												
2007	567,27	570,41	566,95	566,50	580,04	597,30	595,18	567,62	581,67	579,08	581,97	581,37
2008	567,85	575,31	588,73	598,63	587,01	606,42	606,47	623,65	620,86	600,72	617,42	624,31
2009	613,95 <sup>A</sup>	608,20 <sup>A</sup>	608,39 <sup>A</sup>	600,06 <sup>A</sup>	607,75 <sup>A</sup>	610,37 <sup>A</sup>	603,72 <sup>A</sup>	616,01 <sup>A</sup>	630,16 <sup>A</sup>	617,78 <sup>A</sup>	622,78 <sup>A</sup>	633,95 <sup>A</sup>
2010	608,62 <sup>A</sup>	624,46 <sup>A</sup>	627,77 <sup>A</sup>	653,65 <sup>A</sup>	640,79 <sup>A</sup>	644,11 <sup>A</sup>	642,59 <sup>A</sup>	635,49 <sup>A</sup>	625,44 <sup>A</sup>	643,58 <sup>A</sup>	640,78 <sup>A</sup>	649,56 <sup>A</sup>
2011	642,61 <sup>A</sup>	656,19 <sup>A</sup>	661,52 <sup>A</sup>	649,35 <sup>A</sup>	677,63 <sup>A</sup>	..	..	..	..	..	..	..
<b>Commerce de gros - 41</b>												
2007	886,31	896,39	880,00	865,37	887,03	918,12	906,43	866,97	908,72	896,84	917,00	886,11
2008	895,26	920,46	922,20	926,18	887,66	933,82	903,03	951,53	962,42	924,66	939,63	941,79
2009	971,99 <sup>A</sup>	976,36 <sup>A</sup>	965,91 <sup>A</sup>	936,19 <sup>A</sup>	929,42 <sup>A</sup>	961,52 <sup>A</sup>	953,95 <sup>A</sup>	970,99 <sup>A</sup>	964,47 <sup>A</sup>	949,50 <sup>A</sup>	969,35 <sup>A</sup>	987,46 <sup>A</sup>
2010	971,24 <sup>A</sup>	934,79 <sup>A</sup>	957,08 <sup>A</sup>	1 016,32 <sup>A</sup>	967,46 <sup>A</sup>	948,49 <sup>A</sup>	960,42 <sup>A</sup>	951,68 <sup>A</sup>	973,27 <sup>A</sup>	994,83 <sup>A</sup>	1 021,96 <sup>A</sup>	1 046,65 <sup>A</sup>
2011	1 029,92 <sup>A</sup>	1 053,50 <sup>A</sup>	1 047,45 <sup>A</sup>	1 001,32 <sup>A</sup>	1 089,90 <sup>A</sup>	..	..	..	..	..	..	..
<b>Commerce de détail - 44-45</b>												
2007	462,83	459,96	458,33	466,10	470,64	485,23	486,62	467,35	472,39	474,37	473,03	484,55
2008	463,43	462,78	480,01	491,63	487,45	499,11	508,94	516,03	509,32	495,47	512,98	521,63
2009	496,93 <sup>A</sup>	482,59 <sup>A</sup>	486,42 <sup>A</sup>	487,89 <sup>A</sup>	497,60 <sup>A</sup>	492,26 <sup>A</sup>	488,34 <sup>A</sup>	496,95 <sup>A</sup>	516,43 <sup>A</sup>	505,86 <sup>A</sup>	507,10 <sup>A</sup>	518,14 <sup>A</sup>
2010	491,30 <sup>A</sup>	520,39 <sup>A</sup>	516,25 <sup>A</sup>	527,62 <sup>A</sup>	523,68 <sup>A</sup>	536,92 <sup>A</sup>	532,97 <sup>A</sup>	527,60 <sup>A</sup>	504,17 <sup>A</sup>	522,86 <sup>A</sup>	511,60 <sup>A</sup>	514,49 <sup>A</sup>
2011	506,21 <sup>A</sup>	512,48 <sup>A</sup>	524,66 <sup>A</sup>	524,44 <sup>A</sup>	529,39 <sup>A</sup>	..	..	..	..	..	..	..
<b>Transport et entreposage - 48-49</b>												
2007	814,59	806,42	813,04	811,67	817,98	843,89	843,07	819,79	842,10	844,91	823,88	870,54
2008	874,31	893,27	884,81	879,05	866,40	899,63	904,98	887,57	883,65	889,73	920,15	905,09
2009	915,16 <sup>A</sup>	910,75 <sup>A</sup>	872,26 <sup>A</sup>	862,61 <sup>A</sup>	895,49 <sup>A</sup>	902,36 <sup>A</sup>	906,97 <sup>A</sup>	880,88 <sup>A</sup>	871,05 <sup>A</sup>	882,93 <sup>A</sup>	892,31 <sup>A</sup>	894,56 <sup>A</sup>
2010	914,64 <sup>A</sup>	891,10 <sup>A</sup>	884,83 <sup>A</sup>	907,22 <sup>A</sup>	924,23 <sup>A</sup>	927,99 <sup>A</sup>	979,43 <sup>A</sup>	969,94 <sup>A</sup>	934,96 <sup>A</sup>	999,15 <sup>A</sup>	980,02 <sup>A</sup>	975,36 <sup>A</sup>
2011	975,86 <sup>A</sup>	964,12 <sup>A</sup>	971,48 <sup>A</sup>	933,15 <sup>A</sup>	980,35 <sup>A</sup>	..	..	..	..	..	..	..
<b>Industrie de l'information et industrie culturelle - 51</b>												
2007	927,81	929,13	948,05	953,11	959,11	955,04	946,07	950,90	977,16	957,56	966,02	982,23
2008	944,05	967,11	918,29	960,66	953,90	964,51	978,96	954,77	966,75	969,59	968,11	964,97
2009	967,07 <sup>A</sup>	987,78 <sup>A</sup>	980,19 <sup>B</sup>	971,57 <sup>A</sup>	1 004,92 <sup>A</sup>	987,65 <sup>B</sup>	982,35 <sup>B</sup>	980,10 <sup>A</sup>	994,52 <sup>A</sup>	990,86 <sup>A</sup>	1 030,22 <sup>B</sup>	1 071,03 <sup>D</sup>
2010	1 034,03 <sup>A</sup>	995,89 <sup>A</sup>	978,51 <sup>A</sup>	978,08 <sup>A</sup>	1 000,94 <sup>A</sup>	1 021,79 <sup>A</sup>	1 020,60 <sup>A</sup>	998,19 <sup>A</sup>	998,51 <sup>A</sup>	1 002,08 <sup>A</sup>	1 036,07 <sup>A</sup>	1 033,88 <sup>A</sup>
2011	1 052,23 <sup>A</sup>	967,31 <sup>A</sup>	962,89 <sup>A</sup>	961,76 <sup>A</sup>	1 027,23 <sup>A</sup>	..	..	..	..	..	..	..
<b>Finance et assurances - 52</b>												
2007	x	x	x	x	x	x	x	x	x	x	x	x
2008	954,02	955,37	939,34	960,87	955,48	954,60	955,49	967,59	960,85	952,02	953,20	976,98
2009	972,66 <sup>A</sup>	962,80 <sup>B</sup>	975,03 <sup>A</sup>	954,99 <sup>A</sup>	1 001,11 <sup>A</sup>	986,31 <sup>B</sup>	945,68 <sup>A</sup>	972,88 <sup>A</sup>	934,45 <sup>A</sup>	993,51 <sup>A</sup>	959,51 <sup>A</sup>	960,12 <sup>A</sup>
2010	1 030,56 <sup>A</sup>	1 068,79 <sup>A</sup>	963,38 <sup>A</sup>	947,96 <sup>A</sup>	957,58 <sup>A</sup>	962,10 <sup>A</sup>	969,05 <sup>A</sup>	924,23 <sup>A</sup>	997,14 <sup>A</sup>	965,91 <sup>A</sup>	970,03 <sup>A</sup>	1 042,25 <sup>A</sup>
2011	984,49 <sup>A</sup>	982,02 <sup>A</sup>	1 020,11 <sup>A</sup>	954,21 <sup>A</sup>	982,45 <sup>A</sup>	..	..	..	..	..	..	..
<b>Services immobiliers et services de location et de location à bail - 53</b>												
2007	x	x	x	x	x	x	x	x	x	x	x	x
2008	768,98	759,83	829,49	842,13	838,40	857,67	841,53	889,12	828,86	777,49	700,52	760,01
2009	781,50 <sup>B</sup>	739,04 <sup>B</sup>	774,12 <sup>B</sup>	683,31 <sup>B</sup>	659,48 <sup>B</sup>	821,40 <sup>A</sup>	772,50 <sup>A</sup>	785,47 <sup>A</sup>	786,65 <sup>B</sup>	773,80 <sup>B</sup>	754,79 <sup>A</sup>	773,79 <sup>A</sup>
2010	792,96 <sup>A</sup>	816,93 <sup>A</sup>	916,47 <sup>A</sup>	750,10 <sup>B</sup>	828,06 <sup>A</sup>	895,64 <sup>A</sup>	869,65 <sup>B</sup>	844,95 <sup>B</sup>	884,76 <sup>A</sup>	857,31 <sup>B</sup>	891,07 <sup>B</sup>	833,95 <sup>A</sup>
2011	847,71 <sup>A</sup>	834,81 <sup>B</sup>	913,87 <sup>B</sup>	785,46 <sup>B</sup>	822,34 <sup>B</sup>	..	..	..	..	..	..	..
<b>Services professionnels, scientifiques et techniques - 54</b>												
2007	903,29	894,48	893,96	897,90	903,23	911,34	904,98	886,27	949,57	959,12	934,38	932,83
2008	912,66	935,47	933,43	925,25	949,31	941,13	936,46	933,98	947,71	935,03	946,50	955,60
2009	947,22 <sup>A</sup>	916,42 <sup>A</sup>	979,25 <sup>A</sup>	1 012,40 <sup>A</sup>	973,41 <sup>A</sup>	985,65 <sup>A</sup>	1 003,98 <sup>A</sup>	994,54 <sup>A</sup>	994,16 <sup>A</sup>	1 014,61 <sup>A</sup>	1 011,25 <sup>A</sup>	988,67 <sup>A</sup>
2010	1 016,76 <sup>A</sup>	1 021,52 <sup>A</sup>	1 020,15 <sup>A</sup>	1 034,56 <sup>A</sup>	1 031,48 <sup>A</sup>	1 055,64 <sup>A</sup>	1 063,70 <sup>A</sup>	1 068,33 <sup>A</sup>	1 051,67 <sup>A</sup>	1 072,21 <sup>A</sup>	1 068,08 <sup>A</sup>	1 053,73 <sup>A</sup>
2011	1 057,22 <sup>A</sup>	1 169,28 <sup>A</sup>	1 133,65 <sup>A</sup>	1 119,85 <sup>A</sup>	1 120,99 <sup>A</sup>	..	..	..	..	..	..	..

Tableau 2-9 – suite

**Estimations désaisonnalisées de la rémunération hebdomadaire moyenne, pour l'ensemble des salariés, pour une sélection d'industries — Saskatchewan**

Industrie - SCIAN	Janv.	Févr.	Mars	Avr.	Mai	Juin	Juill.	Août	Sept.	Oct.	Nov.	Déc.
dollars courants												
<b>Gestion de sociétés et d'entreprises - 55</b>												
2007	836,71	757,57	925,06	796,64	825,19	957,95	882,64	906,92	946,57	919,84	966,48	1 026,46
2008	993,20	1 032,77	1 018,08	964,84	850,62	866,57	807,10	782,14	752,68	875,54	824,99	803,17
2009	840,86 <sup>B</sup>	908,07 <sup>B</sup>	933,55 <sup>C</sup>	881,64 <sup>B</sup>	903,54 <sup>B</sup>	952,59 <sup>B</sup>	838,18 <sup>A</sup>	840,33 <sup>A</sup>	879,17 <sup>A</sup>	858,05 <sup>A</sup>	919,30 <sup>A</sup>	925,64 <sup>B</sup>
2010	835,91 <sup>A</sup>	902,14 <sup>A</sup>	863,03 <sup>A</sup>	899,23 <sup>A</sup>	841,28 <sup>A</sup>	884,32 <sup>B</sup>	846,38 <sup>A</sup>	808,12 <sup>B</sup>	817,99 <sup>A</sup>	856,59 <sup>A</sup>	881,35 <sup>A</sup>	948,43 <sup>A</sup>
2011	864,44 <sup>A</sup>	919,74 <sup>A</sup>	904,23 <sup>B</sup>	879,51 <sup>A</sup>	905,94 <sup>A</sup>	..	..	..	..	..	..	..
<b>Services administratifs, services de soutien, services de gestion des déchets et services d'assainissement - 56</b>												
2007	576,68	588,93	590,81	596,64	603,91	621,08	603,71	579,86	599,23	590,28	566,68	598,88
2008	569,06	584,14	597,65	598,77	591,79	655,05	604,19	617,03	636,75	643,92	617,49	557,93
2009	546,72 <sup>B</sup>	587,21 <sup>B</sup>	569,58 <sup>B</sup>	616,80 <sup>A</sup>	603,61 <sup>A</sup>	608,40 <sup>B</sup>	596,17 <sup>A</sup>	613,22 <sup>A</sup>	621,70 <sup>A</sup>	602,69 <sup>A</sup>	607,55 <sup>A</sup>	637,42 <sup>A</sup>
2010	598,76 <sup>A</sup>	623,99 <sup>A</sup>	640,77 <sup>A</sup>	624,78 <sup>B</sup>	614,52 <sup>A</sup>	660,15 <sup>A</sup>	660,55 <sup>A</sup>	671,80 <sup>A</sup>	656,03 <sup>A</sup>	625,76 <sup>A</sup>	648,72 <sup>A</sup>	680,96 <sup>B</sup>
2011	621,03 <sup>B</sup>	657,73 <sup>B</sup>	656,19 <sup>B</sup>	617,62 <sup>B</sup>	654,71 <sup>B</sup>	..	..	..	..	..	..	..
<b>Services d'enseignement - 61</b>												
2007	798,99	805,57	818,70	821,52	824,48	823,32	811,21	811,16	830,95	828,37	831,58	861,51
2008	813,30	835,34	839,84	851,22	855,17	854,33	800,74	857,91	851,77	846,54	863,86	860,70
2009	885,75 <sup>B</sup>	893,44 <sup>B</sup>	853,27 <sup>A</sup>	823,73 <sup>A</sup>	839,24 <sup>A</sup>	813,29 <sup>A</sup>	846,61 <sup>A</sup>	835,04 <sup>A</sup>	870,85 <sup>A</sup>	880,69 <sup>A</sup>	861,09 <sup>A</sup>	868,45 <sup>A</sup>
2010	905,66 <sup>A</sup>	876,09 <sup>A</sup>	901,18 <sup>A</sup>	893,32 <sup>A</sup>	911,40 <sup>A</sup>	933,44 <sup>A</sup>	906,47 <sup>A</sup>	979,92 <sup>A</sup>	863,44 <sup>A</sup>	918,08 <sup>A</sup>	934,96 <sup>A</sup>	934,33 <sup>A</sup>
2011	909,13 <sup>A</sup>	913,34 <sup>A</sup>	913,14 <sup>A</sup>	928,88 <sup>A</sup>	914,69 <sup>A</sup>	..	..	..	..	..	..	..
<b>Soins de santé et assistance sociale - 62</b>												
2007	719,37	695,84	704,17	704,12	699,65	717,11	713,13	695,58	716,37	709,37	714,34	716,13
2008	712,97	737,97	756,86	734,16	734,13	721,37	734,46	762,55	775,98	771,49	786,00	758,16
2009	760,98 <sup>A</sup>	778,81 <sup>A</sup>	801,56 <sup>A</sup>	800,53 <sup>A</sup>	812,53 <sup>A</sup>	804,36 <sup>A</sup>	777,79 <sup>A</sup>	789,04 <sup>A</sup>	801,60 <sup>A</sup>	825,69 <sup>A</sup>	810,10 <sup>A</sup>	794,02 <sup>B</sup>
2010	795,42 <sup>A</sup>	777,68 <sup>A</sup>	796,04 <sup>A</sup>	847,44 <sup>A</sup>	803,03 <sup>A</sup>	781,82 <sup>A</sup>	791,24 <sup>A</sup>	831,26 <sup>A</sup>	816,14 <sup>A</sup>	902,52 <sup>A</sup>	860,64 <sup>A</sup>	813,72 <sup>A</sup>
2011	1 030,84 <sup>A</sup>	850,74 <sup>A</sup>	822,03 <sup>A</sup>	995,86 <sup>A</sup>	848,90 <sup>A</sup>	..	..	..	..	..	..	..
<b>Arts, spectacles et loisirs - 71</b>												
2007	410,80	415,52	414,68	427,93	406,20	437,01	438,28	435,43	453,43	443,52	465,49	484,09
2008	495,01	520,24	515,44	525,66	501,43	534,32	511,61	520,27	520,26	493,51	484,29	481,00
2009	475,29 <sup>A</sup>	481,88 <sup>A</sup>	500,03 <sup>A</sup>	496,91 <sup>A</sup>	520,18 <sup>A</sup>	502,22 <sup>A</sup>	502,05 <sup>A</sup>	522,75 <sup>A</sup>	471,91 <sup>A</sup>	514,92 <sup>A</sup>	515,09 <sup>A</sup>	523,30 <sup>A</sup>
2010	521,81 <sup>A</sup>	520,78 <sup>A</sup>	475,85 <sup>A</sup>	523,84 <sup>A</sup>	494,66 <sup>A</sup>	494,91 <sup>A</sup>	515,95 <sup>A</sup>	505,53 <sup>A</sup>	520,39 <sup>A</sup>	538,75 <sup>A</sup>	535,71 <sup>A</sup>	556,66 <sup>B</sup>
2011	550,73 <sup>A</sup>	522,54 <sup>A</sup>	533,30 <sup>A</sup>	540,97 <sup>B</sup>	531,60 <sup>A</sup>	..	..	..	..	..	..	..
<b>Hébergement et services de restauration - 72</b>												
2007	299,17	293,78	297,08	293,34	287,54	302,49	296,74	290,59	294,91	305,59	307,79	317,59
2008	307,19	312,70	311,95	315,51	310,93	320,83	325,61	332,92	335,92	330,68	325,54	321,30
2009	326,39 <sup>A</sup>	325,60 <sup>A</sup>	327,75 <sup>A</sup>	329,20 <sup>A</sup>	340,04 <sup>A</sup>	324,24 <sup>A</sup>	332,51 <sup>A</sup>	333,40 <sup>A</sup>	336,27 <sup>A</sup>	335,96 <sup>A</sup>	347,24 <sup>A</sup>	352,31 <sup>A</sup>
2010	347,17 <sup>A</sup>	356,88 <sup>A</sup>	342,39 <sup>A</sup>	355,63 <sup>A</sup>	353,39 <sup>A</sup>	348,55 <sup>A</sup>	341,89 <sup>A</sup>	346,14 <sup>A</sup>	345,70 <sup>A</sup>	343,64 <sup>A</sup>	338,62 <sup>A</sup>	349,41 <sup>A</sup>
2011	342,71 <sup>A</sup>	340,91 <sup>A</sup>	341,92 <sup>A</sup>	348,07 <sup>A</sup>	349,44 <sup>A</sup>	..	..	..	..	..	..	..
<b>Autres services, sauf les administrations publiques - 81</b>												
2007	567,91	568,90	556,64	561,25	573,09	593,09	594,96	591,95	588,33	609,08	583,26	591,00
2008	583,16	590,18	601,81	602,85	617,71	648,64	693,29	704,92	723,31	705,85	678,96	672,14
2009	624,34 <sup>A</sup>	625,69 <sup>A</sup>	642,14 <sup>A</sup>	626,52 <sup>A</sup>	619,55 <sup>A</sup>	643,57 <sup>A</sup>	689,61 <sup>B</sup>	660,46 <sup>A</sup>	615,78 <sup>A</sup>	623,49 <sup>A</sup>	625,88 <sup>A</sup>	689,48 <sup>A</sup>
2010	708,43 <sup>A</sup>	686,50 <sup>A</sup>	654,96 <sup>A</sup>	688,75 <sup>B</sup>	688,02 <sup>B</sup>	777,46 <sup>B</sup>	685,05 <sup>A</sup>	708,59 <sup>A</sup>	707,52 <sup>A</sup>	715,14 <sup>A</sup>	693,21 <sup>A</sup>	671,38 <sup>A</sup>
2011	735,40 <sup>A</sup>	704,60 <sup>A</sup>	738,19 <sup>A</sup>	645,98 <sup>A</sup>	640,33 <sup>A</sup>	..	..	..	..	..	..	..
<b>Administrations publiques - 91</b>												
2007	878,61	880,03	875,64	885,00	890,09	917,65	908,27	930,38	922,86	889,60	909,98	921,68
2008	941,20	950,01	959,88	965,82	962,92	943,91	963,95	934,72	927,71	919,75	933,84	965,73
2009	931,74 <sup>A</sup>	943,38 <sup>A</sup>	949,06 <sup>A</sup>	952,74 <sup>A</sup>	964,56 <sup>A</sup>	949,90 <sup>A</sup>	957,77 <sup>A</sup>	971,82 <sup>A</sup>	974,47 <sup>A</sup>	982,13 <sup>A</sup>	985,93 <sup>A</sup>	997,05 <sup>A</sup>
2010	986,96 <sup>A</sup>	983,64 <sup>A</sup>	986,78 <sup>A</sup>	1 093,00 <sup>A</sup>	978,45 <sup>A</sup>	999,63 <sup>A</sup>	1 020,70 <sup>A</sup>	1 010,41 <sup>A</sup>	1 022,22 <sup>A</sup>	1 098,20 <sup>A</sup>	1 031,69 <sup>A</sup>	1 026,89 <sup>A</sup>
2011	1 025,73 <sup>A</sup>	1 025,60 <sup>A</sup>	1 031,76 <sup>A</sup>	1 069,59 <sup>A</sup>	1 026,66 <sup>A</sup>	..	..	..	..	..	..	..

Tableau 2-10

## Estimations désaisonnalisées de la rémunération hebdomadaire moyenne, pour l'ensemble des salariés, pour une sélection d'industries — Alberta

Industrie - SCIAN	Janv.	Févr.	Mars	Avr.	Mai	Juin	Juill.	Août	Sept.	Oct.	Nov.	Déc.
dollars courants												
<b>Ensemble des industries excluant les entreprises non classifiées - 11-91N</b>												
2007	848,30	843,86	852,16	856,65	861,92	874,50	880,72	879,07	887,61	892,83	893,30	897,83
2008	893,30	881,50	915,03	918,28	916,38	926,77	924,30	932,44	938,46	940,14	953,70	949,97
2009	953,98 <sup>A</sup>	953,15 <sup>A</sup>	949,47 <sup>A</sup>	945,63 <sup>A</sup>	946,42 <sup>A</sup>	946,52 <sup>A</sup>	956,45 <sup>A</sup>	938,10 <sup>A</sup>	943,66 <sup>A</sup>	951,54 <sup>A</sup>	954,88 <sup>A</sup>	960,30 <sup>A</sup>
2010	959,05 <sup>A</sup>	972,78 <sup>A</sup>	978,93 <sup>A</sup>	999,46 <sup>A</sup>	988,73 <sup>A</sup>	991,75 <sup>A</sup>	1 000,75 <sup>A</sup>	1 001,52 <sup>A</sup>	1 005,06 <sup>A</sup>	1 004,38 <sup>A</sup>	1 002,79 <sup>A</sup>	1 012,32 <sup>A</sup>
2011	1 026,03 <sup>A</sup>	1 030,49 <sup>A</sup>	1 031,15 <sup>A</sup>	1 032,26 <sup>A</sup>	1 037,40 <sup>A</sup>	..	..	..	..	..	..	..
<b>Branche productrice de biens - 11-33N</b>												
2007	1 136,39	1 128,08	1 134,62	1 157,12	1 168,77	1 184,25	1 196,37	1 199,90	1 224,23	1 220,85	1 222,01	1 243,80
2008	1 212,72	1 213,48	1 247,57	1 281,53	1 248,17	1 262,11	1 258,29	1 268,46	1 291,37	1 297,11	1 337,13	1 343,76
2009	1 345,17 <sup>A</sup>	1 353,49 <sup>A</sup>	1 346,26 <sup>A</sup>	1 307,66 <sup>A</sup>	1 322,45 <sup>A</sup>	1 343,50 <sup>A</sup>	1 327,93 <sup>A</sup>	1 271,70 <sup>A</sup>	1 302,48 <sup>A</sup>	1 310,53 <sup>A</sup>	1 320,29 <sup>A</sup>	1 310,93 <sup>A</sup>
2010	1 329,17 <sup>A</sup>	1 357,04 <sup>A</sup>	1 368,35 <sup>A</sup>	1 414,54 <sup>A</sup>	1 396,67 <sup>A</sup>	1 370,69 <sup>A</sup>	1 419,70 <sup>A</sup>	1 420,92 <sup>A</sup>	1 407,11 <sup>A</sup>	1 417,35 <sup>A</sup>	1 412,59 <sup>A</sup>	1 415,20 <sup>A</sup>
2011	1 436,94 <sup>A</sup>	1 428,14 <sup>A</sup>	1 435,01 <sup>A</sup>	1 430,81 <sup>A</sup>	1 425,11 <sup>A</sup>	..	..	..	..	..	..	..
<b>Forestière, exploitation et soutien - 11N</b>												
2007	1 048,53	1 066,03	1 018,68	981,74	993,77	1 036,22	1 114,23	974,59	1 031,96	1 013,47	938,64	1 065,12
2008	1 053,58	1 029,59	1 061,42	1 044,14	1 067,53	1 101,45	1 053,08	1 044,28	1 068,29	1 031,52	1 047,36	1 047,87
2009	1 029,44 <sup>B</sup>	880,14 <sup>B</sup>	986,68 <sup>B</sup>	933,40 <sup>A</sup>	965,22 <sup>A</sup>	999,30 <sup>B</sup>	1 035,69 <sup>A</sup>	985,92 <sup>A</sup>	1 004,64 <sup>B</sup>	905,88 <sup>B</sup>	F	F
2010	F	F	1 038,23 <sup>A</sup>	F	F	F	F	F	F	1 068,92 <sup>B</sup>	1 030,37 <sup>B</sup>	1 098,45 <sup>A</sup>
2011	1 115,69 <sup>A</sup>	1 158,70 <sup>A</sup>	F	F	F	..	..	..	..	..	..	..
<b>Extraction minière, exploitation en carrière, et extraction de pétrole et de gaz - 21</b>												
2007	1 458,84	1 433,05	1 408,64	1 474,03	1 488,04	1 506,18	1 531,80	1 517,52	1 581,63	1 534,15	1 565,95	1 560,66
2008	1 590,75	1 628,97	1 581,93	1 731,32	1 637,03	1 582,53	1 600,60	1 583,96	1 562,53	1 643,11	1 675,70	1 729,02
2009	1 739,58 <sup>A</sup>	1 797,10 <sup>A</sup>	1 810,02 <sup>A</sup>	1 761,17 <sup>A</sup>	1 772,59 <sup>A</sup>	1 826,50 <sup>A</sup>	1 676,01 <sup>A</sup>	1 610,48 <sup>A</sup>	1 643,75 <sup>A</sup>	1 645,72 <sup>A</sup>	1 655,19 <sup>A</sup>	1 666,31 <sup>A</sup>
2010	1 799,70 <sup>A</sup>	1 851,27 <sup>A</sup>	1 871,32 <sup>A</sup>	1 969,75 <sup>A</sup>	1 914,28 <sup>A</sup>	1 845,83 <sup>A</sup>	1 907,65 <sup>A</sup>	1 903,62 <sup>A</sup>	1 817,56 <sup>A</sup>	1 831,13 <sup>A</sup>	1 828,95 <sup>A</sup>	1 762,13 <sup>A</sup>
2011	1 919,23 <sup>A</sup>	1 875,10 <sup>A</sup>	1 836,70 <sup>A</sup>	1 905,44 <sup>A</sup>	1 863,74 <sup>A</sup>	..	..	..	..	..	..	..
<b>Services publics - 22</b>												
2007	1 354,23	1 417,39	1 381,06	1 438,14	1 390,19	1 419,41	1 398,64	1 377,72	1 437,02	1 484,89	1 403,85	1 506,25
2008	1 443,78	1 528,70	1 528,10	1 481,32	1 516,27	1 523,45	1 454,45	1 492,09	1 517,61	1 555,48	1 582,87	1 526,81
2009	1 574,61 <sup>A</sup>	1 646,22 <sup>A</sup>	1 618,60 <sup>A</sup>	1 569,32 <sup>A</sup>	1 611,55 <sup>A</sup>	1 601,20 <sup>A</sup>	1 540,40 <sup>A</sup>	1 605,10 <sup>A</sup>	1 619,89 <sup>A</sup>	1 678,41 <sup>A</sup>	1 479,73 <sup>A</sup>	1 543,10 <sup>A</sup>
2010	1 597,44 <sup>A</sup>	1 713,47 <sup>A</sup>	1 737,24 <sup>A</sup>	1 657,76 <sup>A</sup>	1 574,69 <sup>A</sup>	1 515,00 <sup>A</sup>	1 548,10 <sup>A</sup>	1 551,55 <sup>A</sup>	1 528,50 <sup>A</sup>	1 644,24 <sup>A</sup>	1 605,03 <sup>A</sup>	1 647,42 <sup>A</sup>
2011	1 679,11 <sup>A</sup>	1 661,51 <sup>A</sup>	1 579,06 <sup>A</sup>	1 717,42 <sup>A</sup>	1 729,55 <sup>A</sup>	..	..	..	..	..	..	..
<b>Construction - 23</b>												
2007	1 035,39	1 021,65	1 053,66	1 055,82	1 084,72	1 107,03	1 121,81	1 108,25	1 131,18	1 154,61	1 119,12	1 161,26
2008	1 098,66	1 154,12	1 155,68	1 159,80	1 123,53	1 167,32	1 122,94	1 198,25	1 294,91	1 189,65	1 251,78	1 285,16
2009	1 271,88 <sup>A</sup>	1 277,67 <sup>A</sup>	1 268,61 <sup>A</sup>	1 193,38 <sup>A</sup>	1 268,49 <sup>A</sup>	1 288,22 <sup>A</sup>	1 293,78 <sup>A</sup>	1 234,40 <sup>A</sup>	1 260,65 <sup>A</sup>	1 253,24 <sup>A</sup>	1 282,88 <sup>A</sup>	1 251,20 <sup>A</sup>
2010	1 249,55 <sup>A</sup>	1 263,07 <sup>A</sup>	1 292,73 <sup>A</sup>	1 300,32 <sup>A</sup>	1 296,16 <sup>A</sup>	1 287,80 <sup>A</sup>	1 279,45 <sup>A</sup>	1 304,54 <sup>A</sup>	1 293,04 <sup>A</sup>	1 311,15 <sup>A</sup>	1 320,94 <sup>A</sup>	1 312,47 <sup>A</sup>
2011	1 295,94 <sup>A</sup>	1 293,61 <sup>A</sup>	1 323,18 <sup>A</sup>	1 307,09 <sup>A</sup>	1 329,84 <sup>A</sup>	..	..	..	..	..	..	..
<b>Fabrication - 31-33</b>												
2007	1 003,47	991,82	1 000,48	994,29	1 003,03	1 002,22	997,37	1 010,91	1 009,20	1 019,41	1 026,23	1 026,28
2008	1 035,18	1 053,72	1 081,58	1 065,94	1 059,61	1 081,62	1 079,97	1 066,72	1 061,08	1 063,54	1 078,62	1 065,25
2009	1 070,50 <sup>A</sup>	1 060,02 <sup>A</sup>	1 071,46 <sup>A</sup>	1 002,79 <sup>A</sup>	1 001,84 <sup>A</sup>	1 000,67 <sup>A</sup>	1 003,50 <sup>A</sup>	998,78 <sup>A</sup>	1 044,63 <sup>A</sup>	1 010,10 <sup>A</sup>	1 032,64 <sup>A</sup>	1 026,68 <sup>A</sup>
2010	1 033,66 <sup>A</sup>	1 051,67 <sup>A</sup>	1 062,73 <sup>A</sup>	1 062,47 <sup>A</sup>	1 090,93 <sup>A</sup>	1 067,02 <sup>A</sup>	1 112,70 <sup>A</sup>	1 176,55 <sup>A</sup>	1 128,57 <sup>A</sup>	1 134,71 <sup>A</sup>	1 127,83 <sup>A</sup>	1 158,62 <sup>A</sup>
2011	1 165,95 <sup>A</sup>	1 191,74 <sup>A</sup>	1 180,76 <sup>A</sup>	1 161,44 <sup>A</sup>	1 163,09 <sup>A</sup>	..	..	..	..	..	..	..
<b>Biens non durables - 311N</b>												
2007	..	..	..	..	..	..	..	..	..	..	..	..
2008	..	..	..	..	..	..	..	..	..	..	..	..
2009	..	..	..	..	..	..	..	..	..	..	..	..
2010	..	..	..	..	..	..	..	..	..	..	..	..
2011	..	..	..	..	..	..	..	..	..	..	..	..
<b>Biens durables - 321N</b>												
2007	..	..	..	..	..	..	..	..	..	..	..	..
2008	..	..	..	..	..	..	..	..	..	..	..	..
2009	..	..	..	..	..	..	..	..	..	..	..	..
2010	..	..	..	..	..	..	..	..	..	..	..	..
2011	..	..	..	..	..	..	..	..	..	..	..	..

Tableau 2-10 – suite

## Estimations désaisonnalisées de la rémunération hebdomadaire moyenne, pour l'ensemble des salariés, pour une sélection d'industries — Alberta

Industrie - SCIAN	Janv.	Févr.	Mars	Avr.	Mai	Juin	Juill.	Août	Sept.	Oct.	Nov.	Déc.
dollars courants												
<b>Branche productrice de services</b>												
<b>- 41-91N</b>												
2007	753,15	751,15	760,07	757,34	762,33	771,82	777,12	772,59	777,63	783,31	785,69	784,75
2008	790,49	775,05	808,55	799,65	808,14	818,18	814,79	822,57	823,37	823,36	831,56	825,32
2009	834,73 <sup>A</sup>	833,00 <sup>A</sup>	833,33 <sup>A</sup>	837,31 <sup>A</sup>	837,27 <sup>A</sup>	828,68 <sup>A</sup>	848,44 <sup>A</sup>	840,69 <sup>A</sup>	840,22 <sup>A</sup>	845,74 <sup>A</sup>	848,64 <sup>A</sup>	856,23 <sup>A</sup>
2010	851,70 <sup>A</sup>	859,27 <sup>A</sup>	862,69 <sup>A</sup>	873,17 <sup>A</sup>	866,02 <sup>A</sup>	875,50 <sup>A</sup>	872,00 <sup>A</sup>	872,28 <sup>A</sup>	880,19 <sup>A</sup>	878,08 <sup>A</sup>	876,55 <sup>A</sup>	888,28 <sup>A</sup>
2011	902,44 <sup>A</sup>	908,78 <sup>A</sup>	905,29 <sup>A</sup>	905,17 <sup>A</sup>	915,78 <sup>A</sup>	..	..	..	..	..	..	..
<b>Commerce - 41-45N</b>												
2007	649,15	651,06	630,98	648,08	642,28	662,64	672,26	638,43	662,56	667,77	647,58	641,55
2008	643,22	651,97	665,53	670,57	646,49	671,99	673,19	700,45	705,35	674,85	687,94	672,33
2009	683,96 <sup>A</sup>	708,14 <sup>A</sup>	700,00 <sup>A</sup>	688,97 <sup>A</sup>	706,28 <sup>A</sup>	703,35 <sup>A</sup>	696,22 <sup>A</sup>	700,27 <sup>A</sup>	705,28 <sup>A</sup>	695,53 <sup>A</sup>	705,97 <sup>A</sup>	689,51 <sup>A</sup>
2010	694,09 <sup>A</sup>	703,65 <sup>A</sup>	700,09 <sup>A</sup>	722,67 <sup>A</sup>	701,61 <sup>A</sup>	712,09 <sup>A</sup>	711,98 <sup>A</sup>	720,52 <sup>A</sup>	715,31 <sup>A</sup>	720,92 <sup>A</sup>	717,73 <sup>A</sup>	721,65 <sup>A</sup>
2011	714,33 <sup>A</sup>	756,01 <sup>A</sup>	750,51 <sup>A</sup>	734,21 <sup>A</sup>	775,35 <sup>A</sup>	..	..	..	..	..	..	..
<b>Commerce de gros - 41</b>												
2007	1 020,54	1 014,59	1 014,91	992,00	1 032,02	1 042,59	1 032,59	1 006,46	1 036,00	1 047,32	1 049,97	1 011,88
2008	1 041,41	1 019,30	1 060,85	1 059,56	1 040,51	1 057,53	1 048,29	1 106,44	1 118,40	1 107,86	1 088,73	1 098,56
2009	1 100,87 <sup>A</sup>	1 163,38 <sup>A</sup>	1 109,43 <sup>A</sup>	1 085,76 <sup>A</sup>	1 104,19 <sup>A</sup>	1 109,75 <sup>A</sup>	1 109,02 <sup>A</sup>	1 106,34 <sup>A</sup>	1 031,27 <sup>A</sup>	1 088,19 <sup>A</sup>	1 103,97 <sup>A</sup>	1 103,87 <sup>A</sup>
2010	1 118,50 <sup>A</sup>	1 123,08 <sup>A</sup>	1 111,61 <sup>A</sup>	1 162,35 <sup>A</sup>	1 131,32 <sup>A</sup>	1 124,42 <sup>A</sup>	1 143,67 <sup>A</sup>	1 127,71 <sup>A</sup>	1 138,57 <sup>A</sup>	1 154,53 <sup>A</sup>	1 149,13 <sup>A</sup>	1 240,29 <sup>A</sup>
2011	1 166,90 <sup>A</sup>	1 243,20 <sup>A</sup>	1 246,18 <sup>A</sup>	1 168,27 <sup>A</sup>	1 279,74 <sup>A</sup>	..	..	..	..	..	..	..
<b>Commerce de détail - 44-45</b>												
2007	494,40	502,78	492,66	499,88	500,13	504,48	508,52	498,28	493,43	507,50	501,16	502,10
2008	499,48	507,64	516,28	511,02	515,88	520,33	528,04	536,17	525,32	519,38	528,47	516,33
2009	537,47 <sup>A</sup>	538,10 <sup>A</sup>	539,96 <sup>A</sup>	544,94 <sup>A</sup>	559,69 <sup>A</sup>	540,29 <sup>A</sup>	543,91 <sup>A</sup>	536,23 <sup>A</sup>	561,89 <sup>A</sup>	554,82 <sup>A</sup>	556,43 <sup>A</sup>	557,98 <sup>A</sup>
2010	536,09 <sup>A</sup>	552,11 <sup>A</sup>	547,33 <sup>A</sup>	565,04 <sup>A</sup>	545,39 <sup>A</sup>	549,88 <sup>A</sup>	548,84 <sup>A</sup>	556,46 <sup>A</sup>	554,32 <sup>A</sup>	547,37 <sup>A</sup>	548,91 <sup>A</sup>	554,47 <sup>A</sup>
2011	544,03 <sup>A</sup>	563,92 <sup>A</sup>	563,42 <sup>A</sup>	554,91 <sup>A</sup>	569,19 <sup>A</sup>	..	..	..	..	..	..	..
<b>Transport et entreposage - 48-49</b>												
2007	888,26	900,37	907,07	911,16	912,23	930,40	932,96	944,04	954,44	948,63	954,07	967,93
2008	978,90	977,49	1 004,94	996,97	995,98	993,47	1 000,48	1 001,25	1 011,45	1 029,43	1 039,32	1 037,05
2009	1 067,25 <sup>A</sup>	1 043,34 <sup>A</sup>	1 017,77 <sup>A</sup>	1 024,02 <sup>A</sup>	1 015,21 <sup>A</sup>	1 022,36 <sup>A</sup>	1 039,48 <sup>A</sup>	1 015,01 <sup>A</sup>	997,51 <sup>A</sup>	983,77 <sup>A</sup>	1 005,01 <sup>A</sup>	1 039,04 <sup>A</sup>
2010	1 005,75 <sup>A</sup>	991,39 <sup>A</sup>	1 016,80 <sup>A</sup>	1 046,69 <sup>A</sup>	1 038,70 <sup>A</sup>	1 032,43 <sup>A</sup>	1 050,86 <sup>A</sup>	1 024,89 <sup>A</sup>	1 058,85 <sup>A</sup>	1 078,73 <sup>A</sup>	1 061,54 <sup>A</sup>	1 071,90 <sup>A</sup>
2011	1 070,29 <sup>A</sup>	1 076,92 <sup>A</sup>	1 104,19 <sup>A</sup>	1 084,75 <sup>A</sup>	1 115,73 <sup>A</sup>	..	..	..	..	..	..	..
<b>Industrie de l'information et industrie culturelle - 51</b>												
2007	946,41	940,33	940,54	954,74	937,91	947,88	976,58	979,65	1 018,33	998,95	980,59	980,89
2008	950,41	1 007,95	977,43	943,46	929,40	972,79	958,46	952,00	934,59	919,19	957,43	1 021,54
2009	1 041,12 <sup>A</sup>	1 077,98 <sup>A</sup>	1 034,13 <sup>A</sup>	1 022,92 <sup>A</sup>	1 050,13 <sup>A</sup>	1 032,44 <sup>A</sup>	974,00 <sup>A</sup>	1 037,26 <sup>A</sup>	1 067,03 <sup>A</sup>	966,24 <sup>A</sup>	1 034,96 <sup>A</sup>	1 012,54 <sup>B</sup>
2010	967,17 <sup>A</sup>	984,02 <sup>A</sup>	1 008,50 <sup>A</sup>	985,95 <sup>A</sup>	964,32 <sup>A</sup>	1 039,92 <sup>A</sup>	1 050,15 <sup>A</sup>	1 102,26 <sup>A</sup>	1 026,75 <sup>A</sup>	1 073,47 <sup>A</sup>	1 138,46 <sup>A</sup>	1 064,69 <sup>A</sup>
2011	1 195,81 <sup>A</sup>	1 107,52 <sup>A</sup>	1 072,99 <sup>A</sup>	1 046,36 <sup>A</sup>	1 117,63 <sup>A</sup>	..	..	..	..	..	..	..
<b>Finance et assurances - 52</b>												
2007	1 044,96	1 051,63	1 066,86	1 064,52	1 071,51	1 107,69	1 111,03	1 107,20	1 106,65	1 117,12	1 123,14	1 069,02
2008	1 124,91	1 102,59	1 117,24	1 120,76	1 140,02	1 131,10	1 132,55	1 153,29	1 149,93	1 110,91	1 127,41	1 124,61
2009	1 070,15 <sup>A</sup>	1 104,88 <sup>A</sup>	1 093,14 <sup>A</sup>	1 085,35 <sup>A</sup>	1 068,60 <sup>A</sup>	1 039,32 <sup>A</sup>	1 078,65 <sup>A</sup>	1 085,05 <sup>A</sup>	1 038,72 <sup>A</sup>	1 110,38 <sup>A</sup>	1 094,76 <sup>A</sup>	1 115,58 <sup>A</sup>
2010	1 116,71 <sup>A</sup>	1 168,73 <sup>A</sup>	1 127,10 <sup>A</sup>	1 129,61 <sup>A</sup>	1 111,49 <sup>A</sup>	1 120,79 <sup>A</sup>	1 076,67 <sup>B</sup>	1 062,53 <sup>A</sup>	1 108,72 <sup>A</sup>	1 085,29 <sup>A</sup>	1 070,75 <sup>B</sup>	1 090,04 <sup>B</sup>
2011	1 101,59 <sup>A</sup>	1 132,66 <sup>A</sup>	1 132,42 <sup>A</sup>	1 121,80 <sup>A</sup>	1 164,42 <sup>A</sup>	..	..	..	..	..	..	..
<b>Services immobiliers et services de location et de location à bail - 53</b>												
2007	851,97	864,99	853,65	855,18	831,30	902,41	868,01	860,21	835,74	839,78	834,79	838,78
2008	851,87	857,37	895,63	877,60	874,11	924,51	911,06	949,71	909,46	945,15	878,41	960,81
2009	954,80 <sup>A</sup>	894,18 <sup>A</sup>	898,71 <sup>A</sup>	926,94 <sup>A</sup>	908,62 <sup>A</sup>	973,95 <sup>A</sup>	1 009,98 <sup>A</sup>	930,44 <sup>A</sup>	922,58 <sup>A</sup>	936,30 <sup>A</sup>	937,68 <sup>A</sup>	964,13 <sup>A</sup>
2010	981,33 <sup>A</sup>	918,21 <sup>A</sup>	963,37 <sup>A</sup>	948,39 <sup>A</sup>	928,54 <sup>A</sup>	1 012,55 <sup>A</sup>	938,53 <sup>A</sup>	914,10 <sup>A</sup>	935,42 <sup>A</sup>	1 029,64 <sup>A</sup>	923,90 <sup>B</sup>	1 019,83 <sup>A</sup>
2011	1 039,27 <sup>A</sup>	1 086,82 <sup>A</sup>	1 029,51 <sup>A</sup>	888,32 <sup>A</sup>	992,72 <sup>A</sup>	..	..	..	..	..	..	..
<b>Services professionnels, scientifiques et techniques - 54</b>												
2007	1 154,27	1 110,75	1 144,94	1 149,09	1 151,07	1 161,40	1 164,85	1 143,43	1 172,68	1 173,74	1 160,36	1 179,32
2008	1 169,09	1 178,66	1 167,36	1 160,23	1 186,60	1 189,49	1 191,66	1 192,28	1 212,91	1 207,43	1 253,71	1 225,68
2009	1 246,26 <sup>A</sup>	1 289,73 <sup>A</sup>	1 262,46 <sup>A</sup>	1 249,06 <sup>A</sup>	1 237,33 <sup>A</sup>	1 239,40 <sup>A</sup>	1 239,02 <sup>A</sup>	1 256,91 <sup>A</sup>	1 262,00 <sup>A</sup>	1 234,26 <sup>A</sup>	1 267,64 <sup>A</sup>	1 264,72 <sup>A</sup>
2010	1 272,35 <sup>A</sup>	1 281,01 <sup>A</sup>	1 279,30 <sup>A</sup>	1 293,64 <sup>A</sup>	1 294,76 <sup>A</sup>	1 310,25 <sup>A</sup>	1 287,25 <sup>A</sup>	1 280,68 <sup>A</sup>	1 278,45 <sup>A</sup>	1 298,81 <sup>A</sup>	1 288,09 <sup>A</sup>	1 286,40 <sup>A</sup>
2011	1 385,16 <sup>A</sup>	1 362,01 <sup>A</sup>	1 336,82 <sup>A</sup>	1 383,07 <sup>A</sup>	1 374,90 <sup>A</sup>	..	..	..	..	..	..	..

Tableau 2-10 – suite

**Estimations désaisonnalisées de la rémunération hebdomadaire moyenne, pour l'ensemble des salariés, pour une sélection d'industries — Alberta**

Industrie - SCIAN	Janv.	Févr.	Mars	Avr.	Mai	Juin	Juill.	Août	Sept.	Oct.	Nov.	Déc.
dollars courants												
<b>Gestion de sociétés et d'entreprises - 55</b>												
2007	1 205,44	1 264,33	1 292,54	1 197,48	1 228,92	1 192,89	1 306,09	1 284,64	1 303,33	1 321,69	1 259,54	1 410,91
2008	1 394,84	1 454,60	1 403,42	1 412,57	1 406,92	1 371,31	1 318,60	1 352,81	1 350,41	1 283,55	1 386,86	1 327,49
2009	1 347,14 <sup>B</sup>	1 379,18 <sup>B</sup>	1 582,77 <sup>B</sup>	1 351,74 <sup>B</sup>	1 409,58 <sup>A</sup>	1 489,50 <sup>B</sup>	1 410,91 <sup>C</sup>	1 567,25 <sup>B</sup>	1 572,45 <sup>A</sup>	1 580,18 <sup>A</sup>	1 707,75 <sup>B</sup>	1 435,75 <sup>B</sup>
2010	1 631,42 <sup>B</sup>	1 719,45 <sup>B</sup>	1 683,12 <sup>A</sup>	1 611,28 <sup>B</sup>	1 481,99 <sup>B</sup>	1 608,00 <sup>B</sup>	1 480,43 <sup>B</sup>	1 541,42 <sup>A</sup>	1 597,22 <sup>A</sup>	1 707,98 <sup>A</sup>	1 567,67 <sup>B</sup>	1 738,76 <sup>B</sup>
2011	1 950,18 <sup>A</sup>	1 742,15 <sup>B</sup>	1 745,79 <sup>B</sup>	1 975,56 <sup>A</sup>	1 769,59 <sup>A</sup>	..	..	..	..	..	..	..
<b>Services administratifs, services de soutien, services de gestion des déchets et services d'assainissement - 56</b>												
2007	763,27	739,74	736,35	754,61	740,30	760,67	770,50	723,95	770,56	772,29	755,79	746,39
2008	766,84	789,05	794,63	779,67	780,61	836,81	782,74	774,71	795,03	792,80	799,33	796,33
2009	803,31 <sup>A</sup>	777,54 <sup>A</sup>	795,78 <sup>A</sup>	791,42 <sup>A</sup>	786,81 <sup>A</sup>	779,70 <sup>A</sup>	768,05 <sup>A</sup>	774,00 <sup>A</sup>	765,95 <sup>A</sup>	764,12 <sup>A</sup>	763,97 <sup>A</sup>	784,34 <sup>A</sup>
2010	784,66 <sup>A</sup>	807,78 <sup>A</sup>	825,94 <sup>A</sup>	778,10 <sup>A</sup>	786,24 <sup>A</sup>	799,87 <sup>A</sup>	812,03 <sup>A</sup>	799,68 <sup>A</sup>	809,30 <sup>A</sup>	790,29 <sup>A</sup>	784,39 <sup>A</sup>	812,16 <sup>A</sup>
2011	840,12 <sup>A</sup>	892,46 <sup>A</sup>	885,25 <sup>A</sup>	926,22 <sup>A</sup>	897,10 <sup>A</sup>	..	..	..	..	..	..	..
<b>Services d'enseignement - 61</b>												
2007	823,05	831,78	804,94	831,26	830,04	828,71	835,38	829,31	845,18	860,36	859,43	871,69
2008	863,98	874,29	902,58	885,16	923,00	928,47	889,54	887,01	894,20	918,29	923,88	875,17
2009	897,21 <sup>A</sup>	878,98 <sup>A</sup>	881,12 <sup>A</sup>	885,23 <sup>A</sup>	887,54 <sup>A</sup>	916,54 <sup>A</sup>	959,08 <sup>A</sup>	951,23 <sup>A</sup>	960,68 <sup>A</sup>	947,20 <sup>A</sup>	919,92 <sup>A</sup>	964,14 <sup>A</sup>
2010	953,85 <sup>A</sup>	978,39 <sup>A</sup>	990,07 <sup>A</sup>	991,53 <sup>A</sup>	994,66 <sup>A</sup>	1 026,62 <sup>A</sup>	1 001,74 <sup>A</sup>	992,90 <sup>A</sup>	968,44 <sup>A</sup>	965,34 <sup>A</sup>	986,81 <sup>A</sup>	995,22 <sup>A</sup>
2011	1 047,58 <sup>A</sup>	1 038,38 <sup>A</sup>	966,25 <sup>A</sup>	1 001,05 <sup>A</sup>	996,33 <sup>A</sup>	..	..	..	..	..	..	..
<b>Soins de santé et assistance sociale - 62</b>												
2007	695,87	700,60	705,31	691,18	698,79	718,65	715,35	726,61	710,43	722,42	725,31	739,68
2008	733,51	760,89	752,95	739,58	732,72	756,29	751,00	765,88	770,32	745,24	762,49	767,12
2009	770,07 <sup>A</sup>	814,28 <sup>A</sup>	823,22 <sup>A</sup>	823,31 <sup>A</sup>	851,10 <sup>A</sup>	809,04 <sup>A</sup>	792,55 <sup>A</sup>	800,82 <sup>A</sup>	816,92 <sup>A</sup>	806,53 <sup>A</sup>	835,83 <sup>A</sup>	782,63 <sup>A</sup>
2010	818,90 <sup>A</sup>	833,70 <sup>A</sup>	816,37 <sup>A</sup>	798,69 <sup>A</sup>	837,68 <sup>A</sup>	814,47 <sup>A</sup>	823,48 <sup>A</sup>	865,83 <sup>A</sup>	855,54 <sup>A</sup>	856,93 <sup>A</sup>	849,43 <sup>A</sup>	830,04 <sup>A</sup>
2011	864,07 <sup>A</sup>	852,24 <sup>A</sup>	852,81 <sup>A</sup>	863,76 <sup>A</sup>	846,70 <sup>A</sup>	..	..	..	..	..	..	..
<b>Arts, spectacles et loisirs - 71</b>												
2007	389,02	407,67	403,71	416,64	424,57	425,58	425,81	430,82	439,04	454,47	454,74	462,20
2008	481,37	475,60	489,14	484,60	480,80	498,04	488,48	477,05	482,98	478,20	475,70	474,07
2009	479,25 <sup>C</sup>	471,31 <sup>B</sup>	478,72 <sup>B</sup>	491,47 <sup>C</sup>	502,22 <sup>B</sup>	485,68 <sup>A</sup>	502,82 <sup>A</sup>	504,85 <sup>A</sup>	504,73 <sup>A</sup>	523,48 <sup>B</sup>	490,93 <sup>B</sup>	497,33 <sup>B</sup>
2010	524,84 <sup>A</sup>	558,35 <sup>A</sup>	544,66 <sup>A</sup>	554,25 <sup>A</sup>	520,83 <sup>A</sup>	543,22 <sup>A</sup>	538,99 <sup>A</sup>	570,74 <sup>A</sup>	547,22 <sup>A</sup>	588,19 <sup>A</sup>	607,88 <sup>A</sup>	612,19 <sup>A</sup>
2011	624,87 <sup>A</sup>	639,84 <sup>A</sup>	592,52 <sup>A</sup>	624,42 <sup>A</sup>	616,28 <sup>A</sup>	..	..	..	..	..	..	..
<b>Hébergement et services de restauration - 72</b>												
2007	344,30	344,49	342,46	353,24	327,23	350,46	347,72	338,34	348,31	355,92	364,17	368,67
2008	349,43	375,01	355,83	365,50	358,63	367,44	369,64	377,79	393,44	383,04	381,23	391,48
2009	385,82 <sup>A</sup>	382,27 <sup>A</sup>	381,24 <sup>A</sup>	382,77 <sup>A</sup>	373,05 <sup>A</sup>	370,48 <sup>A</sup>	389,09 <sup>A</sup>	391,85 <sup>A</sup>	400,37 <sup>A</sup>	391,97 <sup>A</sup>	404,59 <sup>A</sup>	407,28 <sup>A</sup>
2010	401,17 <sup>A</sup>	396,28 <sup>A</sup>	403,53 <sup>A</sup>	391,06 <sup>A</sup>	401,92 <sup>A</sup>	426,74 <sup>A</sup>	415,25 <sup>B</sup>	428,47 <sup>A</sup>	425,75 <sup>A</sup>	403,27 <sup>A</sup>	411,83 <sup>A</sup>	410,10 <sup>A</sup>
2011	395,64 <sup>A</sup>	419,01 <sup>A</sup>	401,75 <sup>A</sup>	395,42 <sup>A</sup>	417,22 <sup>A</sup>	..	..	..	..	..	..	..
<b>Autres services, sauf les administrations publiques - 81</b>												
2007	692,78	695,19	693,29	704,37	681,85	709,57	721,83	684,53	703,31	742,09	715,79	702,94
2008	705,50	750,72	759,04	733,85	714,24	778,71	719,84	742,34	735,84	714,27	724,07	760,60
2009	739,84 <sup>A</sup>	745,53 <sup>A</sup>	745,18 <sup>A</sup>	784,39 <sup>A</sup>	776,68 <sup>A</sup>	746,68 <sup>A</sup>	828,29 <sup>B</sup>	734,35 <sup>A</sup>	762,06 <sup>A</sup>	788,34 <sup>A</sup>	774,77 <sup>A</sup>	819,56 <sup>A</sup>
2010	763,31 <sup>A</sup>	786,35 <sup>A</sup>	795,50 <sup>A</sup>	800,71 <sup>A</sup>	792,00 <sup>A</sup>	845,66 <sup>A</sup>	791,54 <sup>A</sup>	751,67 <sup>A</sup>	787,93 <sup>A</sup>	806,75 <sup>A</sup>	807,62 <sup>A</sup>	809,83 <sup>A</sup>
2011	834,27 <sup>A</sup>	792,82 <sup>A</sup>	791,56 <sup>A</sup>	811,77 <sup>A</sup>	810,24 <sup>A</sup>	..	..	..	..	..	..	..
<b>Administrations publiques - 91</b>												
2007	950,88	956,56	952,76	959,17	985,53	987,51	996,25	1 001,47	989,14	994,86	1 003,15	1 008,58
2008	1 017,10	1 026,46	1 035,48	1 032,29	1 023,09	1 028,66	1 034,09	1 022,34	1 058,53	1 063,19	1 077,25	1 087,46
2009	1 059,80 <sup>A</sup>	1 070,97 <sup>A</sup>	1 080,08 <sup>A</sup>	1 095,49 <sup>A</sup>	1 093,85 <sup>A</sup>	1 110,69 <sup>A</sup>	1 128,98 <sup>A</sup>	1 114,80 <sup>A</sup>	1 112,60 <sup>A</sup>	1 111,89 <sup>A</sup>	1 116,46 <sup>A</sup>	1 125,19 <sup>A</sup>
2010	1 131,55 <sup>A</sup>	1 142,36 <sup>A</sup>	1 130,86 <sup>A</sup>	1 141,62 <sup>A</sup>	1 151,67 <sup>A</sup>	1 157,13 <sup>A</sup>	1 140,57 <sup>A</sup>	1 171,00 <sup>A</sup>	1 187,02 <sup>A</sup>	1 143,19 <sup>A</sup>	1 208,96 <sup>A</sup>	1 137,86 <sup>A</sup>
2011	1 147,33 <sup>A</sup>	1 165,55 <sup>A</sup>	1 134,96 <sup>A</sup>	1 145,31 <sup>A</sup>	1 169,48 <sup>A</sup>	..	..	..	..	..	..	..

**Tableau 2-11**  
**Estimations désaisonnalisées de la rémunération hebdomadaire moyenne, pour l'ensemble des salariés, pour une sélection d'industries — Colombie-Britannique**

Industrie - SCIAN	Janv.	Févr.	Mars	Avr.	Mai	Juin	Juill.	Août	Sept.	Oct.	Nov.	Déc.
dollars courants												
<b>Ensemble des industries excluant les entreprises non classifiées - 11-91N</b>												
2007	761,34	754,92	761,03	763,25	766,24	779,04	771,05	773,50	772,97	777,65	781,92	782,34
2008	776,04	785,56	788,74	790,83	789,69	794,12	786,34	796,14	795,36	795,68	798,28	789,58
2009	795,09 <sup>A</sup>	791,22 <sup>A</sup>	794,53 <sup>A</sup>	796,47 <sup>A</sup>	790,54 <sup>A</sup>	792,82 <sup>A</sup>	796,35 <sup>A</sup>	793,13 <sup>A</sup>	796,21 <sup>A</sup>	803,38 <sup>A</sup>	798,67 <sup>A</sup>	815,55 <sup>A</sup>
2010	796,76 <sup>A</sup>	809,25 <sup>A</sup>	812,11 <sup>A</sup>	812,48 <sup>A</sup>	818,44 <sup>A</sup>	813,22 <sup>A</sup>	823,67 <sup>A</sup>	822,07 <sup>A</sup>	829,44 <sup>A</sup>	824,38 <sup>A</sup>	823,71 <sup>A</sup>	831,16 <sup>A</sup>
2011	836,71 <sup>A</sup>	838,78 <sup>A</sup>	837,24 <sup>A</sup>	835,43 <sup>A</sup>	840,60 <sup>A</sup>	..	..	..	..	..	..	..
<b>Branche productrice de biens - 11-33N</b>												
2007	943,61	937,86	960,64	964,22	962,89	975,67	964,04	963,11	974,62	974,68	983,25	993,19
2008	974,53	987,19	983,41	998,76	1 000,38	991,59	998,86	1 009,11	1 006,35	1 019,03	1 018,64	991,08
2009	998,97 <sup>A</sup>	984,88 <sup>A</sup>	1 002,97 <sup>A</sup>	984,24 <sup>A</sup>	984,91 <sup>A</sup>	991,13 <sup>A</sup>	980,73 <sup>A</sup>	972,92 <sup>A</sup>	990,23 <sup>A</sup>	988,96 <sup>A</sup>	987,67 <sup>A</sup>	1 002,92 <sup>A</sup>
2010	1 000,54 <sup>A</sup>	1 009,75 <sup>A</sup>	1 013,32 <sup>A</sup>	1 002,87 <sup>A</sup>	1 010,47 <sup>A</sup>	1 011,90 <sup>A</sup>	1 029,86 <sup>A</sup>	1 025,96 <sup>A</sup>	1 028,84 <sup>A</sup>	1 027,47 <sup>A</sup>	1 030,03 <sup>A</sup>	1 029,54 <sup>A</sup>
2011	1 034,27 <sup>A</sup>	1 045,68 <sup>A</sup>	1 045,60 <sup>A</sup>	1 036,94 <sup>A</sup>	1 038,88 <sup>A</sup>	..	..	..	..	..	..	..
<b>Forestière, exploitation et soutien - 11N</b>												
2007	983,87	1 022,47	984,66	961,76	997,25	985,47	996,60	886,40	1 020,93	950,44	1 005,12	1 039,57
2008	1 034,12	1 040,81	1 021,84	990,17	1 006,03	1 019,68	1 042,66	1 085,02	1 032,59	1 012,70	976,69	954,54
2009	1 007,80 <sup>B</sup>	811,75 <sup>B</sup>	917,42 <sup>B</sup>	840,37 <sup>B</sup>	837,33 <sup>B</sup>	886,23 <sup>B</sup>	821,82 <sup>A</sup>	928,96 <sup>B</sup>	923,27 <sup>B</sup>	916,66 <sup>B</sup>	946,96 <sup>A</sup>	970,67 <sup>B</sup>
2010	973,84 <sup>B</sup>	1 002,55 <sup>A</sup>	1 024,30 <sup>B</sup>	1 067,12 <sup>A</sup>	1 057,40 <sup>A</sup>	1 046,05 <sup>A</sup>	924,27 <sup>A</sup>	1 081,38 <sup>A</sup>	1 078,26 <sup>A</sup>	1 176,57 <sup>A</sup>	1 163,80 <sup>A</sup>	1 110,54 <sup>B</sup>
2011	1 072,48 <sup>A</sup>	1 098,08 <sup>A</sup>	1 135,47 <sup>A</sup>	1 052,85 <sup>A</sup>	1 161,87 <sup>A</sup>	..	..	..	..	..	..	..
<b>Extraction minière, exploitation en carrière, et extraction de pétrole et de gaz - 21</b>												
2007	1 371,14	1 380,16	1 376,98	1 401,53	1 404,82	1 457,69	1 456,91	1 483,06	1 491,83	1 474,36	1 502,59	1 504,38
2008	1 484,00	1 513,32	1 431,17	1 619,85	1 490,25	1 474,34	1 531,39	1 518,79	1 433,07	1 525,09	1 505,47	1 422,07
2009	1 530,70 <sup>A</sup>	1 520,09 <sup>A</sup>	1 563,61 <sup>B</sup>	1 513,31 <sup>A</sup>	1 519,07 <sup>A</sup>	1 499,34 <sup>A</sup>	1 493,72 <sup>A</sup>	1 429,12 <sup>A</sup>	1 453,41 <sup>A</sup>	1 441,91 <sup>A</sup>	1 461,20 <sup>A</sup>	1 425,67 <sup>A</sup>
2010	1 471,83 <sup>A</sup>	1 434,05 <sup>A</sup>	1 453,26 <sup>A</sup>	1 502,37 <sup>A</sup>	1 477,29 <sup>A</sup>	1 495,03 <sup>A</sup>	1 512,32 <sup>A</sup>	1 577,24 <sup>A</sup>	1 571,49 <sup>A</sup>	1 567,59 <sup>A</sup>	1 546,98 <sup>A</sup>	1 398,87 <sup>A</sup>
2011	1 460,50 <sup>A</sup>	1 577,03 <sup>A</sup>	1 494,86 <sup>A</sup>	1 566,08 <sup>A</sup>	1 549,71 <sup>A</sup>	..	..	..	..	..	..	..
<b>Services publics - 22</b>												
2007	1 407,53	1 427,42	1 407,87	1 423,20	1 397,93	1 403,30	1 405,95	1 403,94	1 423,30	1 450,08	1 394,68	1 411,39
2008	1 405,57	1 415,45	1 410,37	1 400,74	1 436,81	1 377,99	1 338,36	1 366,63	1 368,31	1 377,58	1 416,32	1 393,12
2009	1 420,07 <sup>A</sup>	1 501,39 <sup>A</sup>	1 451,38 <sup>A</sup>	1 404,58 <sup>A</sup>	1 448,34 <sup>A</sup>	1 554,99 <sup>A</sup>	1 439,33 <sup>A</sup>	1 488,25 <sup>A</sup>	1 528,49 <sup>A</sup>	1 570,55 <sup>A</sup>	1 548,97 <sup>A</sup>	1 588,38 <sup>A</sup>
2010	1 644,60 <sup>A</sup>	1 640,17 <sup>A</sup>	1 631,06 <sup>A</sup>	1 628,78 <sup>A</sup>	1 514,32 <sup>A</sup>	1 718,18 <sup>A</sup>	1 472,28 <sup>A</sup>	1 473,70 <sup>A</sup>	1 610,12 <sup>A</sup>	1 573,46 <sup>A</sup>	1 514,07 <sup>A</sup>	1 567,44 <sup>A</sup>
2011	1 605,16 <sup>A</sup>	1 714,72 <sup>A</sup>	1 539,00 <sup>A</sup>	1 832,72 <sup>A</sup>	1 532,96 <sup>A</sup>	..	..	..	..	..	..	..
<b>Construction - 23</b>												
2007	892,86	898,91	923,34	918,47	897,89	930,19	920,56	923,72	951,38	951,98	956,40	956,42
2008	886,89	950,57	942,18	948,73	938,36	945,10	931,56	1 001,85	1 043,73	1 040,39	1 013,84	1 005,03
2009	983,85 <sup>A</sup>	985,53 <sup>A</sup>	1 001,42 <sup>A</sup>	989,51 <sup>A</sup>	1 017,35 <sup>A</sup>	998,58 <sup>A</sup>	988,49 <sup>A</sup>	958,79 <sup>A</sup>	995,05 <sup>A</sup>	1 039,99 <sup>A</sup>	987,56 <sup>A</sup>	991,78 <sup>A</sup>
2010	960,55 <sup>A</sup>	974,48 <sup>A</sup>	1 011,13 <sup>A</sup>	1 004,27 <sup>A</sup>	993,59 <sup>A</sup>	996,88 <sup>A</sup>	1 010,33 <sup>A</sup>	1 003,38 <sup>A</sup>	990,63 <sup>A</sup>	1 002,42 <sup>A</sup>	1 007,95 <sup>A</sup>	1 021,97 <sup>A</sup>
2011	998,09 <sup>A</sup>	992,57 <sup>A</sup>	1 020,72 <sup>A</sup>	998,30 <sup>A</sup>	986,99 <sup>A</sup>	..	..	..	..	..	..	..
<b>Fabrication - 31-33</b>												
2007	906,22	886,74	926,05	938,13	915,14	950,77	903,08	916,89	916,49	939,31	930,39	929,25
2008	913,52	972,18	943,97	955,15	961,02	934,83	915,00	935,53	918,75	930,59	949,40	907,29
2009	903,62 <sup>A</sup>	904,74 <sup>A</sup>	934,16 <sup>A</sup>	882,49 <sup>A</sup>	899,01 <sup>A</sup>	903,30 <sup>A</sup>	877,99 <sup>A</sup>	896,67 <sup>A</sup>	921,28 <sup>A</sup>	878,74 <sup>A</sup>	911,72 <sup>A</sup>	899,42 <sup>A</sup>
2010	945,23 <sup>A</sup>	947,31 <sup>A</sup>	939,84 <sup>A</sup>	897,86 <sup>A</sup>	931,89 <sup>A</sup>	907,42 <sup>A</sup>	942,20 <sup>A</sup>	932,55 <sup>A</sup>	930,64 <sup>A</sup>	968,23 <sup>A</sup>	955,21 <sup>A</sup>	935,89 <sup>A</sup>
2011	947,83 <sup>A</sup>	970,10 <sup>A</sup>	955,09 <sup>A</sup>	971,06 <sup>A</sup>	972,25 <sup>A</sup>	..	..	..	..	..	..	..
<b>Biens non durables - 311N</b>												
2007	..	..	..	..	..	..	..	..	..	..	..	..
2008	..	..	..	..	..	..	..	..	..	..	..	..
2009	..	..	..	..	..	..	..	..	..	..	..	..
2010	..	..	..	..	..	..	..	..	..	..	..	..
2011	..	..	..	..	..	..	..	..	..	..	..	..
<b>Biens durables - 321N</b>												
2007	..	..	..	..	..	..	..	..	..	..	..	..
2008	..	..	..	..	..	..	..	..	..	..	..	..
2009	..	..	..	..	..	..	..	..	..	..	..	..
2010	..	..	..	..	..	..	..	..	..	..	..	..
2011	..	..	..	..	..	..	..	..	..	..	..	..

Tableau 2-11 – suite

## Estimations désaisonnalisées de la rémunération hebdomadaire moyenne, pour l'ensemble des salariés, pour une sélection d'industries – Colombie-Britannique

Industrie - SCIAN	Janv.	Févr.	Mars	Avr.	Mai	Juin	Juill.	Août	Sept.	Oct.	Nov.	Déc.
	dollars courants											
<b>Branche productrice de services - 41-91N</b>												
2007	721,36	714,92	719,34	720,43	723,31	734,80	732,17	730,27	731,07	735,31	738,39	737,83
2008	733,66	740,60	748,26	746,75	744,17	751,04	744,23	752,16	752,51	749,89	754,72	749,41
2009	755,93 <sup>A</sup>	753,95 <sup>A</sup>	757,86 <sup>A</sup>	760,49 <sup>A</sup>	754,60 <sup>A</sup>	753,97 <sup>A</sup>	762,84 <sup>A</sup>	759,14 <sup>A</sup>	760,47 <sup>A</sup>	769,89 <sup>A</sup>	762,75 <sup>A</sup>	781,21 <sup>A</sup>
2010	760,18 <sup>A</sup>	772,01 <sup>A</sup>	775,41 <sup>A</sup>	777,75 <sup>A</sup>	782,25 <sup>A</sup>	773,90 <sup>A</sup>	787,25 <sup>A</sup>	784,67 <sup>A</sup>	791,33 <sup>A</sup>	789,18 <sup>A</sup>	784,38 <sup>A</sup>	797,86 <sup>A</sup>
2011	797,97 <sup>A</sup>	799,66 <sup>A</sup>	798,44 <sup>A</sup>	796,82 <sup>A</sup>	803,98 <sup>A</sup>	..	..	..	..	..	..	..
<b>Commerce - 41-45N</b>												
2007	582,94	589,45	576,17	588,80	590,05	608,43	604,24	584,42	589,03	593,38	589,08	589,51
2008	577,24	589,38	595,20	605,07	591,02	601,70	602,60	617,16	610,84	592,60	606,00	600,50
2009	612,87 <sup>A</sup>	624,34 <sup>A</sup>	618,60 <sup>A</sup>	601,65 <sup>A</sup>	611,83 <sup>A</sup>	611,72 <sup>A</sup>	619,83 <sup>A</sup>	617,02 <sup>A</sup>	621,29 <sup>A</sup>	633,69 <sup>A</sup>	623,89 <sup>A</sup>	633,34 <sup>A</sup>
2010	611,66 <sup>A</sup>	633,79 <sup>A</sup>	632,99 <sup>A</sup>	646,27 <sup>A</sup>	630,31 <sup>A</sup>	617,75 <sup>A</sup>	632,39 <sup>A</sup>	634,71 <sup>A</sup>	636,42 <sup>A</sup>	648,02 <sup>A</sup>	635,61 <sup>A</sup>	638,94 <sup>A</sup>
2011	626,97 <sup>A</sup>	647,92 <sup>A</sup>	648,82 <sup>A</sup>	640,52 <sup>A</sup>	665,96 <sup>A</sup>	..	..	..	..	..	..	..
<b>Commerce de gros - 41</b>												
2007	881,15	895,67	872,18	878,25	890,05	927,81	913,04	875,08	898,19	909,10	911,10	914,57
2008	902,17	935,76	922,73	917,83	889,91	904,91	892,28	914,64	921,26	899,05	912,21	904,71
2009	930,43 <sup>A</sup>	967,48 <sup>A</sup>	947,15 <sup>A</sup>	894,11 <sup>A</sup>	895,88 <sup>A</sup>	944,50 <sup>A</sup>	969,14 <sup>A</sup>	916,34 <sup>A</sup>	899,28 <sup>A</sup>	960,85 <sup>A</sup>	944,33 <sup>A</sup>	979,28 <sup>A</sup>
2010	950,18 <sup>A</sup>	973,02 <sup>A</sup>	970,01 <sup>A</sup>	981,06 <sup>A</sup>	964,38 <sup>A</sup>	928,28 <sup>A</sup>	910,14 <sup>A</sup>	933,09 <sup>A</sup>	957,51 <sup>A</sup>	983,09 <sup>A</sup>	956,98 <sup>A</sup>	996,31 <sup>A</sup>
2011	969,51 <sup>A</sup>	1 006,68 <sup>A</sup>	1 008,82 <sup>A</sup>	955,39 <sup>A</sup>	1 031,41 <sup>A</sup>	..	..	..	..	..	..	..
<b>Commerce de détail - 44-45</b>												
2007	473,46	474,50	461,32	479,33	473,65	485,93	487,51	475,36	473,35	477,47	473,38	475,94
2008	463,98	465,65	477,80	491,42	483,04	490,65	497,28	508,65	497,48	480,60	495,88	491,19
2009	499,90 <sup>A</sup>	500,62 <sup>A</sup>	500,98 <sup>A</sup>	498,81 <sup>A</sup>	511,51 <sup>A</sup>	495,70 <sup>A</sup>	499,46 <sup>A</sup>	513,52 <sup>A</sup>	524,86 <sup>A</sup>	521,95 <sup>A</sup>	515,32 <sup>A</sup>	517,42 <sup>A</sup>
2010	497,14 <sup>A</sup>	514,62 <sup>A</sup>	514,37 <sup>A</sup>	529,41 <sup>A</sup>	512,94 <sup>A</sup>	509,76 <sup>A</sup>	536,17 <sup>A</sup>	531,48 <sup>A</sup>	523,98 <sup>A</sup>	530,36 <sup>A</sup>	525,01 <sup>A</sup>	519,40 <sup>A</sup>
2011	512,46 <sup>A</sup>	523,39 <sup>A</sup>	525,01 <sup>A</sup>	531,58 <sup>A</sup>	538,64 <sup>A</sup>	..	..	..	..	..	..	..
<b>Transport et entreposage - 48-49</b>												
2007	892,95	901,54	913,11	912,51	895,46	904,92	909,87	906,40	914,82	906,72	895,65	913,74
2008	908,15	942,72	923,78	941,69	933,45	908,91	926,49	918,04	922,99	917,03	940,55	944,54
2009	947,50 <sup>A</sup>	958,98 <sup>A</sup>	939,65 <sup>A</sup>	921,48 <sup>A</sup>	942,64 <sup>A</sup>	904,89 <sup>A</sup>	923,07 <sup>A</sup>	905,76 <sup>A</sup>	910,33 <sup>A</sup>	907,40 <sup>A</sup>	892,43 <sup>A</sup>	909,71 <sup>A</sup>
2010	899,30 <sup>A</sup>	904,86 <sup>A</sup>	916,89 <sup>A</sup>	919,99 <sup>A</sup>	921,16 <sup>A</sup>	926,67 <sup>A</sup>	942,92 <sup>A</sup>	943,34 <sup>A</sup>	902,19 <sup>A</sup>	930,31 <sup>A</sup>	924,83 <sup>A</sup>	926,09 <sup>A</sup>
2011	932,58 <sup>A</sup>	964,25 <sup>A</sup>	924,83 <sup>A</sup>	934,30 <sup>A</sup>	950,80 <sup>A</sup>	..	..	..	..	..	..	..
<b>Industrie de l'information et industrie culturelle - 51</b>												
2007	1 001,84	993,23	1 023,15	1 041,77	1 022,62	1 026,38	1 035,71	992,38	1 033,24	1 027,36	1 029,32	1 026,37
2008	1 037,93	1 057,41	1 032,85	1 030,67	1 024,42	1 075,44	1 042,36	1 059,21	1 036,09	1 011,05	1 030,60	1 025,23
2009	1 057,69 <sup>A</sup>	1 067,35 <sup>A</sup>	1 068,25 <sup>A</sup>	1 025,39 <sup>A</sup>	1 052,20 <sup>A</sup>	1 123,73 <sup>A</sup>	1 003,98 <sup>A</sup>	1 083,87 <sup>A</sup>	1 119,88 <sup>A</sup>	1 014,22 <sup>A</sup>	1 056,64 <sup>A</sup>	1 028,72 <sup>A</sup>
2010	1 023,53 <sup>A</sup>	1 001,36 <sup>A</sup>	995,68 <sup>A</sup>	1 036,23 <sup>A</sup>	1 026,40 <sup>A</sup>	1 011,79 <sup>A</sup>	1 014,91 <sup>A</sup>	1 013,05 <sup>A</sup>	1 011,39 <sup>A</sup>	1 058,21 <sup>A</sup>	1 044,57 <sup>A</sup>	1 045,71 <sup>A</sup>
2011	1 141,63 <sup>A</sup>	1 096,03 <sup>A</sup>	1 031,26 <sup>A</sup>	1 078,21 <sup>A</sup>	1 129,57 <sup>A</sup>	..	..	..	..	..	..	..
<b>Finance et assurances - 52</b>												
2007	948,53	968,86	981,24	981,40	993,52	1 038,74	1 000,44	977,34	994,33	985,37	996,95	1 009,37
2008	981,42	963,37	961,13	968,51	977,92	986,32	959,28	960,37	968,42	939,00	935,24	952,27
2009	959,75 <sup>A</sup>	961,55 <sup>B</sup>	999,56 <sup>A</sup>	1 012,49 <sup>A</sup>	989,73 <sup>A</sup>	1 020,74 <sup>A</sup>	991,34 <sup>A</sup>	1 004,70 <sup>A</sup>	969,57 <sup>A</sup>	1 030,93 <sup>A</sup>	1 029,12 <sup>A</sup>	1 032,59 <sup>A</sup>
2010	1 036,28 <sup>A</sup>	1 077,89 <sup>A</sup>	1 031,12 <sup>A</sup>	1 053,35 <sup>A</sup>	1 029,50 <sup>A</sup>	1 040,30 <sup>A</sup>	1 051,33 <sup>A</sup>	1 038,94 <sup>A</sup>	1 031,46 <sup>A</sup>	1 054,56 <sup>A</sup>	1 058,37 <sup>A</sup>	1 023,67 <sup>A</sup>
2011	1 063,96 <sup>A</sup>	1 063,50 <sup>A</sup>	1 069,32 <sup>A</sup>	1 054,87 <sup>A</sup>	1 065,45 <sup>A</sup>	..	..	..	..	..	..	..
<b>Services immobiliers et services de location et de location à bail - 53</b>												
2007	776,78	771,49	764,39	773,14	754,74	786,23	785,00	753,64	752,34	751,49	745,83	742,12
2008	741,58	730,80	796,26	780,51	784,90	790,88	781,99	772,92	735,73	757,83	693,05	745,75
2009	747,45 <sup>A</sup>	732,95 <sup>A</sup>	740,79 <sup>A</sup>	779,45 <sup>B</sup>	755,97 <sup>A</sup>	804,21 <sup>A</sup>	780,16 <sup>A</sup>	750,53 <sup>A</sup>	769,42 <sup>B</sup>	754,65 <sup>A</sup>	771,17 <sup>A</sup>	801,52 <sup>A</sup>
2010	802,74 <sup>A</sup>	751,57 <sup>A</sup>	825,57 <sup>A</sup>	822,41 <sup>A</sup>	814,20 <sup>A</sup>	814,05 <sup>A</sup>	771,82 <sup>A</sup>	770,94 <sup>A</sup>	787,17 <sup>A</sup>	781,09 <sup>B</sup>	816,07 <sup>B</sup>	779,69 <sup>A</sup>
2011	814,33 <sup>A</sup>	797,58 <sup>B</sup>	793,85 <sup>A</sup>	765,19 <sup>B</sup>	845,37 <sup>B</sup>	..	..	..	..	..	..	..
<b>Services professionnels, scientifiques et techniques - 54</b>												
2007	1 043,64	1 040,66	1 053,84	1 061,49	1 038,40	1 081,66	1 072,93	1 057,22	1 073,02	1 082,55	1 090,41	1 094,16
2008	1 097,52	1 095,27	1 085,61	1 093,47	1 098,67	1 107,75	1 098,39	1 098,90	1 109,23	1 115,62	1 107,87	1 123,53
2009	1 133,54 <sup>A</sup>	1 144,87 <sup>A</sup>	1 149,75 <sup>A</sup>	1 172,43 <sup>A</sup>	1 145,00 <sup>A</sup>	1 132,54 <sup>A</sup>	1 122,32 <sup>A</sup>	1 126,72 <sup>A</sup>	1 130,78 <sup>A</sup>	1 143,48 <sup>A</sup>	1 150,86 <sup>A</sup>	1 150,75 <sup>A</sup>
2010	1 137,43 <sup>A</sup>	1 135,30 <sup>A</sup>	1 155,94 <sup>A</sup>	1 136,88 <sup>A</sup>	1 143,49 <sup>A</sup>	1 150,45 <sup>A</sup>	1 157,57 <sup>A</sup>	1 169,04 <sup>A</sup>	1 164,78 <sup>A</sup>	1 160,66 <sup>A</sup>	1 165,12 <sup>A</sup>	1 211,56 <sup>A</sup>
2011	1 194,76 <sup>A</sup>	1 235,86 <sup>A</sup>	1 181,66 <sup>A</sup>	1 187,57 <sup>A</sup>	1 201,19 <sup>A</sup>	..	..	..	..	..	..	..

Tableau 2-11 – suite

**Estimations désaisonnalisées de la rémunération hebdomadaire moyenne, pour l'ensemble des salariés, pour une sélection d'industries — Colombie-Britannique**

Industrie - SCIAN	Janv.	Févr.	Mars	Avr.	Mai	Juin	Juill.	Août	Sept.	Oct.	Nov.	Déc.
dollars courants												
<b>Gestion de sociétés et d'entreprises - 55</b>												
2007	1 051,42	1 164,83	1 202,12	1 081,78	1 141,56	1 140,27	1 178,87	1 154,61	1 197,78	1 227,49	1 212,66	1 290,50
2008	1 093,13	1 120,54	1 265,70	1 299,68	1 263,45	1 201,28	1 142,77	1 163,34	1 148,03	1 153,52	1 203,45	1 163,24
2009	1 248,43 <sup>C</sup>	1 159,11 <sup>A</sup>	1 162,11 <sup>A</sup>	1 068,13 <sup>B</sup>	1 203,58 <sup>A</sup>	1 172,98 <sup>A</sup>	1 225,70 <sup>B</sup>	1 144,56 <sup>A</sup>	1 257,56 <sup>A</sup>	1 181,14 <sup>A</sup>	1 235,13 <sup>A</sup>	1 174,37 <sup>B</sup>
2010	1 191,81 <sup>A</sup>	1 381,15 <sup>B</sup>	1 275,91 <sup>A</sup>	1 244,10 <sup>B</sup>	1 159,75 <sup>A</sup>	1 282,11 <sup>B</sup>	1 235,82 <sup>B</sup>	1 137,86 <sup>A</sup>	1 257,83 <sup>A</sup>	1 192,11 <sup>B</sup>	1 159,86 <sup>B</sup>	1 330,57 <sup>B</sup>
2011	1 321,99 <sup>A</sup>	1 120,05 <sup>B</sup>	1 163,87 <sup>B</sup>	1 401,33 <sup>A</sup>	1 323,51 <sup>A</sup>	..	..	..	..	..	..	..
<b>Services administratifs, services de soutien, services de gestion des déchets et services d'assainissement - 56</b>												
2007	695,18	672,09	668,27	682,97	674,95	703,67	698,37	659,39	689,05	679,52	669,26	673,20
2008	667,76	677,98	668,27	684,48	682,76	705,93	687,36	688,74	701,18	716,79	708,58	705,43
2009	706,40 <sup>A</sup>	704,24 <sup>A</sup>	694,31 <sup>A</sup>	690,28 <sup>A</sup>	678,13 <sup>A</sup>	669,88 <sup>A</sup>	691,34 <sup>A</sup>	705,48 <sup>A</sup>	716,73 <sup>A</sup>	693,68 <sup>A</sup>	708,15 <sup>A</sup>	694,50 <sup>A</sup>
2010	718,23 <sup>A</sup>	708,62 <sup>A</sup>	754,00 <sup>A</sup>	752,71 <sup>A</sup>	775,84 <sup>A</sup>	772,21 <sup>A</sup>	754,26 <sup>A</sup>	765,53 <sup>A</sup>	751,32 <sup>A</sup>	766,01 <sup>A</sup>	735,58 <sup>A</sup>	826,10 <sup>A</sup>
2011	812,53 <sup>A</sup>	795,40 <sup>A</sup>	780,27 <sup>A</sup>	817,98 <sup>A</sup>	765,59 <sup>A</sup>	..	..	..	..	..	..	..
<b>Services d'enseignement - 61</b>												
2007	878,93	845,10	819,24	856,97	855,05	846,43	831,40	841,56	884,10	889,31	887,01	896,10
2008	862,75	895,39	921,53	902,80	914,27	940,86	832,54	893,80	942,71	901,25	925,13	919,91
2009	927,69 <sup>A</sup>	902,80 <sup>A</sup>	884,41 <sup>A</sup>	892,71 <sup>A</sup>	895,76 <sup>A</sup>	920,39 <sup>A</sup>	928,18 <sup>A</sup>	901,60 <sup>A</sup>	925,82 <sup>A</sup>	958,60 <sup>A</sup>	884,35 <sup>A</sup>	945,46 <sup>A</sup>
2010	959,83 <sup>A</sup>	947,50 <sup>A</sup>	978,50 <sup>A</sup>	933,02 <sup>A</sup>	967,06 <sup>A</sup>	941,70 <sup>A</sup>	943,54 <sup>A</sup>	953,90 <sup>A</sup>	958,37 <sup>A</sup>	948,19 <sup>A</sup>	927,86 <sup>A</sup>	965,50 <sup>A</sup>
2011	981,49 <sup>A</sup>	954,56 <sup>A</sup>	940,87 <sup>A</sup>	945,48 <sup>A</sup>	993,42 <sup>A</sup>	..	..	..	..	..	..	..
<b>Soins de santé et assistance sociale - 62</b>												
2007	730,63	711,97	708,01	720,29	703,81	723,37	726,34	714,12	711,24	716,89	704,58	713,48
2008	723,45	767,00	755,35	744,65	717,27	739,21	737,50	763,81	773,16	745,64	767,80	747,24
2009	764,30 <sup>A</sup>	766,32 <sup>A</sup>	766,98 <sup>A</sup>	790,89 <sup>A</sup>	780,23 <sup>A</sup>	773,14 <sup>A</sup>	779,30 <sup>A</sup>	746,38 <sup>A</sup>	745,98 <sup>A</sup>	725,30 <sup>A</sup>	750,14 <sup>A</sup>	762,52 <sup>A</sup>
2010	759,67 <sup>A</sup>	754,99 <sup>A</sup>	730,51 <sup>A</sup>	743,46 <sup>A</sup>	774,83 <sup>A</sup>	755,61 <sup>A</sup>	798,15 <sup>A</sup>	800,36 <sup>A</sup>	807,95 <sup>A</sup>	787,34 <sup>A</sup>	795,45 <sup>A</sup>	805,43 <sup>A</sup>
2011	803,84 <sup>A</sup>	816,66 <sup>A</sup>	804,22 <sup>A</sup>	836,44 <sup>A</sup>	809,92 <sup>A</sup>	..	..	..	..	..	..	..
<b>Arts, spectacles et loisirs - 71</b>												
2007	461,56	474,49	460,68	478,70	473,77	476,16	483,38	476,61	473,28	494,07	499,66	506,13
2008	503,70	523,92	538,99	533,04	524,78	533,52	505,46	520,31	523,32	516,52	516,68	530,38
2009	525,70 <sup>B</sup>	504,62 <sup>A</sup>	519,25 <sup>A</sup>	500,46 <sup>A</sup>	505,33 <sup>A</sup>	485,93 <sup>A</sup>	529,81 <sup>A</sup>	545,96 <sup>A</sup>	540,47 <sup>A</sup>	530,33 <sup>A</sup>	516,72 <sup>A</sup>	524,26 <sup>A</sup>
2010	544,26 <sup>A</sup>	574,95 <sup>A</sup>	536,18 <sup>A</sup>	551,72 <sup>A</sup>	521,78 <sup>A</sup>	542,85 <sup>A</sup>	548,46 <sup>A</sup>	548,18 <sup>A</sup>	520,04 <sup>A</sup>	549,35 <sup>A</sup>	558,66 <sup>A</sup>	547,25 <sup>A</sup>
2011	568,85 <sup>A</sup>	565,28 <sup>A</sup>	534,81 <sup>A</sup>	576,58 <sup>A</sup>	543,34 <sup>A</sup>	..	..	..	..	..	..	..
<b>Hébergement et services de restauration - 72</b>												
2007	329,30	320,65	322,96	328,66	312,58	328,24	321,73	322,91	319,88	326,23	334,32	333,80
2008	324,94	339,55	330,81	331,48	328,55	331,83	335,11	339,12	345,41	336,49	331,78	333,72
2009	344,56 <sup>A</sup>	330,04 <sup>A</sup>	341,05 <sup>A</sup>	332,31 <sup>A</sup>	344,24 <sup>A</sup>	315,18 <sup>A</sup>	321,94 <sup>A</sup>	339,91 <sup>A</sup>	342,58 <sup>A</sup>	368,05 <sup>A</sup>	353,77 <sup>A</sup>	356,37 <sup>A</sup>
2010	345,54 <sup>A</sup>	355,17 <sup>A</sup>	353,21 <sup>A</sup>	353,65 <sup>A</sup>	384,30 <sup>A</sup>	365,93 <sup>A</sup>	370,07 <sup>A</sup>	359,89 <sup>A</sup>	351,81 <sup>A</sup>	344,42 <sup>A</sup>	342,91 <sup>A</sup>	341,92 <sup>A</sup>
2011	342,84 <sup>A</sup>	339,46 <sup>A</sup>	347,93 <sup>A</sup>	353,83 <sup>A</sup>	354,19 <sup>A</sup>	..	..	..	..	..	..	..
<b>Autres services, sauf les administrations publiques - 81</b>												
2007	669,93	658,51	665,18	661,59	651,85	690,86	694,03	678,20	674,32	685,51	687,97	662,74
2008	657,15	684,12	678,14	682,98	674,91	707,17	663,88	694,05	695,23	691,44	663,07	626,70
2009	669,15 <sup>A</sup>	651,97 <sup>A</sup>	660,53 <sup>A</sup>	657,68 <sup>A</sup>	673,28 <sup>A</sup>	668,17 <sup>A</sup>	689,83 <sup>A</sup>	654,99 <sup>A</sup>	647,75 <sup>A</sup>	665,64 <sup>A</sup>	669,93 <sup>A</sup>	694,60 <sup>A</sup>
2010	656,59 <sup>A</sup>	681,15 <sup>A</sup>	691,32 <sup>A</sup>	693,93 <sup>A</sup>	686,46 <sup>A</sup>	674,26 <sup>A</sup>	699,72 <sup>A</sup>	666,14 <sup>A</sup>	692,13 <sup>A</sup>	686,51 <sup>A</sup>	690,44 <sup>A</sup>	711,46 <sup>A</sup>
2011	704,09 <sup>A</sup>	665,08 <sup>A</sup>	692,15 <sup>A</sup>	669,50 <sup>A</sup>	688,44 <sup>A</sup>	..	..	..	..	..	..	..
<b>Administrations publiques - 91</b>												
2007	995,99	983,13	985,82	984,98	981,64	1 013,66	1 002,47	1 053,93	1 024,05	1 008,62	1 030,31	1 008,81
2008	1 037,41	1 050,21	1 028,37	1 037,54	1 048,57	1 022,79	1 023,53	1 054,93	1 036,98	1 060,36	1 021,66	1 045,68
2009	1 014,20 <sup>A</sup>	1 030,34 <sup>A</sup>	1 051,76 <sup>A</sup>	1 038,38 <sup>A</sup>	1 047,87 <sup>A</sup>	1 043,86 <sup>A</sup>	1 064,99 <sup>A</sup>	1 079,40 <sup>A</sup>	1 090,16 <sup>A</sup>	1 092,34 <sup>A</sup>	1 073,71 <sup>A</sup>	1 090,66 <sup>A</sup>
2010	1 090,20 <sup>A</sup>	1 099,88 <sup>A</sup>	1 067,97 <sup>A</sup>	1 120,52 <sup>A</sup>	1 060,22 <sup>A</sup>	1 049,59 <sup>A</sup>	1 084,08 <sup>A</sup>	1 098,74 <sup>A</sup>	1 109,78 <sup>A</sup>	1 154,79 <sup>A</sup>	1 092,36 <sup>A</sup>	1 081,58 <sup>A</sup>
2011	1 098,64 <sup>A</sup>	1 094,34 <sup>A</sup>	1 073,48 <sup>A</sup>	1 132,70 <sup>A</sup>	1 071,06 <sup>A</sup>	..	..	..	..	..	..	..



Tableau 2-12

## Estimations désaisonnalisées de la rémunération hebdomadaire moyenne, pour l'ensemble des salariés, pour une sélection d'industries — Yukon

Industrie - SCIAN	Janv.	Févr.	Mars	Avr.	Mai	Juin	Juill.	Août	Sept.	Oct.	Nov.	Déc.
dollars courants												
<b>Ensemble des industries excluant les entreprises non classifiées - 11-91N</b>												
2007	818,65	825,64	819,61	845,02	849,88	881,42	866,81	836,78	855,42	859,41	859,06	868,91
2008	855,78	859,90	859,29	857,76	848,45	856,41	851,38	851,93	862,96	850,47	868,37	860,65
2009	857,93 <sup>A</sup>	899,12 <sup>A</sup>	891,38 <sup>A</sup>	885,88 <sup>A</sup>	891,06 <sup>A</sup>	892,65 <sup>A</sup>	891,24 <sup>A</sup>	899,10 <sup>A</sup>	898,39 <sup>A</sup>	904,19 <sup>A</sup>	893,28 <sup>A</sup>	898,87 <sup>A</sup>
2010	895,54 <sup>A</sup>	886,94 <sup>A</sup>	907,04 <sup>A</sup>	913,02 <sup>A</sup>	912,15 <sup>A</sup>	976,09 <sup>A</sup>	909,50 <sup>A</sup>	917,24 <sup>A</sup>	922,49 <sup>A</sup>	920,07 <sup>A</sup>	917,60 <sup>A</sup>	942,86 <sup>A</sup>
2011	948,28 <sup>A</sup>	936,11 <sup>A</sup>	934,93 <sup>A</sup>	941,12 <sup>A</sup>	966,95 <sup>A</sup>	..	..	..	..	..	..	..
<b>Branche productrice de biens - 11-33N</b>												
2007	1 065,52	1 072,87	1 111,43	1 100,06	1 125,30	1 110,07	1 121,73	1 100,79	1 102,19	1 103,45	1 090,16	1 140,07
2008	1 133,99	1 116,02	1 117,66	1 135,66	1 111,13	1 118,25	1 118,95	1 127,51	1 122,16	1 169,92	1 172,98	1 029,63
2009	1 057,25 <sup>A</sup>	1 080,43 <sup>A</sup>	1 065,34 <sup>A</sup>	1 048,52 <sup>A</sup>	985,34 <sup>A</sup>	1 066,47 <sup>A</sup>	1 053,90 <sup>A</sup>	1 053,36 <sup>A</sup>	1 115,94 <sup>A</sup>	1 049,02 <sup>A</sup>	1 078,38 <sup>B</sup>	1 048,88 <sup>B</sup>
2010	933,48 <sup>A</sup>	1 037,51 <sup>A</sup>	1 037,88 <sup>A</sup>	1 061,34 <sup>A</sup>	1 068,86 <sup>A</sup>	1 147,33 <sup>B</sup>	1 081,49 <sup>A</sup>	1 149,89 <sup>A</sup>	1 093,39 <sup>A</sup>	1 068,74 <sup>A</sup>	1 072,92 <sup>A</sup>	1 087,88 <sup>A</sup>
2011	1 044,47 <sup>A</sup>	1 057,93 <sup>A</sup>	1 094,55 <sup>A</sup>	1 110,56 <sup>B</sup>	1 109,07 <sup>A</sup>	..	..	..	..	..	..	..
<b>Construction - 23</b>												
2007	1 002,92	988,72	1 006,38	1 017,53	1 022,17	960,94	1 006,94	961,57	940,60	907,40	902,16	973,99
2008	943,01	896,88	933,71	939,77	943,67	957,84	977,77	983,20	991,32	1 001,82	955,26	885,68
2009	915,47 <sup>B</sup>	929,21 <sup>B</sup>	928,68 <sup>B</sup>	919,99 <sup>A</sup>	903,87 <sup>A</sup>	955,16 <sup>A</sup>	887,82 <sup>B</sup>	902,57 <sup>A</sup>	972,03 <sup>A</sup>	971,34 <sup>B</sup>	993,24 <sup>B</sup>	952,97 <sup>B</sup>
2010	x	x	x	x	x	x	x	x	x	x	x	x
2011	x	x	x	x	x	..	..	..	..	..	..	..
<b>Branche productrice de services - 41-91N</b>												
2007	789,05	797,24	790,26	817,06	813,71	851,87	832,92	800,56	826,38	823,34	827,76	828,19
2008	819,83	830,55	835,17	829,88	819,72	828,68	820,59	822,17	839,49	807,64	833,61	837,01
2009	830,90 <sup>A</sup>	879,57 <sup>A</sup>	877,01 <sup>A</sup>	872,18 <sup>A</sup>	883,01 <sup>A</sup>	879,94 <sup>A</sup>	878,43 <sup>A</sup>	889,41 <sup>A</sup>	883,45 <sup>A</sup>	887,04 <sup>A</sup>	873,02 <sup>A</sup>	876,57 <sup>A</sup>
2010	879,24 <sup>A</sup>	870,65 <sup>A</sup>	896,45 <sup>A</sup>	899,79 <sup>A</sup>	897,82 <sup>A</sup>	965,42 <sup>A</sup>	893,35 <sup>A</sup>	895,83 <sup>A</sup>	909,15 <sup>A</sup>	900,57 <sup>A</sup>	899,16 <sup>A</sup>	919,05 <sup>A</sup>
2011	928,40 <sup>A</sup>	919,64 <sup>A</sup>	920,57 <sup>A</sup>	923,14 <sup>A</sup>	950,43 <sup>A</sup>	..	..	..	..	..	..	..
<b>Commerce - 41-45N</b>												
2007	514,20	516,56	520,10	514,85	540,78	562,25	564,90	509,86	521,96	541,63	526,80	506,76
2008	511,00	522,43	542,51	536,91	552,20	547,64	546,43	566,00	553,84	528,66	545,11	562,64
2009	566,94 <sup>A</sup>	581,46 <sup>A</sup>	561,41 <sup>A</sup>	563,93 <sup>A</sup>	560,51 <sup>A</sup>	582,40 <sup>A</sup>	564,49 <sup>A</sup>	565,48 <sup>A</sup>	563,30 <sup>A</sup>	627,85 <sup>B</sup>	606,43 <sup>A</sup>	585,25 <sup>A</sup>
2010	606,51 <sup>B</sup>	561,65 <sup>A</sup>	608,68 <sup>A</sup>	617,35 <sup>A</sup>	612,99 <sup>A</sup>	641,97 <sup>A</sup>	601,69 <sup>A</sup>	589,00 <sup>A</sup>	600,22 <sup>A</sup>	611,53 <sup>A</sup>	599,25 <sup>A</sup>	633,20 <sup>A</sup>
2011	616,74 <sup>A</sup>	631,61 <sup>A</sup>	686,48 <sup>A</sup>	635,01 <sup>A</sup>	702,09 <sup>A</sup>	..	..	..	..	..	..	..
<b>Commerce de gros - 41</b>												
2007	1 060,82	1 038,80	1 012,04	1 020,78	1 059,21	1 068,50	1 114,98	949,78	1 033,02	1 066,77	1 051,12	974,25
2008	1 024,39	1 045,90	1 098,22	1 039,44	1 019,23	1 053,92	1 032,51	1 063,34	1 110,57	1 010,12	1 074,09	1 030,55
2009	1 114,29 <sup>A</sup>	1 067,06 <sup>A</sup>	1 072,56 <sup>A</sup>	1 078,70 <sup>B</sup>	993,21 <sup>A</sup>	1 086,37 <sup>B</sup>	1 116,95 <sup>A</sup>	1 107,20 <sup>A</sup>	1 000,40 <sup>A</sup>	1 207,83 <sup>B</sup>	1 346,23 <sup>C</sup>	F
2010	F	F	F	1 292,37 <sup>B</sup>	1 174,89 <sup>A</sup>	1 346,50 <sup>C</sup>	1 287,52 <sup>B</sup>	1 293,82 <sup>B</sup>	1 394,43 <sup>B</sup>	F	F	1 316,35 <sup>A</sup>
2011	F	1 428,91 <sup>B</sup>	1 691,98 <sup>A</sup>	1 409,95 <sup>A</sup>	1 544,11 <sup>A</sup>	..	..	..	..	..	..	..
<b>Commerce de détail - 44-45</b>												
2007	449,87	448,57	448,29	445,36	459,56	473,61	466,55	441,88	457,93	458,04	459,19	452,00
2008	444,92	451,58	464,16	464,65	469,64	455,65	470,00	494,76	485,07	445,13	477,99	501,95
2009	492,27 <sup>A</sup>	506,54 <sup>A</sup>	482,10 <sup>A</sup>	492,78 <sup>A</sup>	490,75 <sup>A</sup>	503,42 <sup>A</sup>	484,66 <sup>A</sup>	496,07 <sup>A</sup>	511,67 <sup>A</sup>	531,23 <sup>B</sup>	520,96 <sup>A</sup>	515,50 <sup>B</sup>
2010	555,07 <sup>B</sup>	500,98 <sup>A</sup>	532,71 <sup>A</sup>	523,35 <sup>A</sup>	526,94 <sup>A</sup>	524,38 <sup>A</sup>	516,55 <sup>A</sup>	505,11 <sup>A</sup>	501,84 <sup>A</sup>	515,82 <sup>A</sup>	506,89 <sup>A</sup>	549,07 <sup>B</sup>
2011	521,47 <sup>A</sup>	521,80 <sup>A</sup>	539,97 <sup>A</sup>	526,61 <sup>A</sup>	563,32 <sup>A</sup>	..	..	..	..	..	..	..
<b>Transport et entreposage - 48-49</b>												
2007	841,32	837,51	833,45	889,24	881,18	861,76	883,52	834,68	894,73	882,87	834,22	842,22
2008	874,65	867,66	871,37	858,96	858,10	868,07	868,16	828,38	850,42	851,22	832,88	818,75
2009	816,62 <sup>B</sup>	949,52 <sup>B</sup>	929,18 <sup>A</sup>	876,34 <sup>A</sup>	951,09 <sup>A</sup>	890,57 <sup>B</sup>	857,98 <sup>A</sup>	864,69 <sup>A</sup>	F	868,47 <sup>A</sup>	F	F
2010	790,96 <sup>B</sup>	816,26 <sup>A</sup>	859,30 <sup>A</sup>	864,16 <sup>A</sup>	899,61 <sup>A</sup>	874,08 <sup>B</sup>	880,09 <sup>A</sup>	880,22 <sup>A</sup>	933,62 <sup>A</sup>	830,05 <sup>A</sup>	816,31 <sup>A</sup>	946,91 <sup>A</sup>
2011	890,44 <sup>A</sup>	958,81 <sup>A</sup>	958,27 <sup>A</sup>	1 016,36 <sup>A</sup>	1 034,12 <sup>A</sup>	..	..	..	..	..	..	..
<b>Industrie de l'information et industrie culturelle - 51</b>												
2007	898,53	921,55	924,56	922,91	971,87	976,43	983,06	1 013,77	1 019,36	979,69	1 018,08	1 031,96
2008	x	x	x	x	x	x	x	x	x	x	x	x
2009	F	F	F	F	F	F	F	F	F	F	F	F
2010	F	F	F	F	F	F	F	F	F	F	F	F
2011	F	F	F	F	F	..	..	..	..	..	..	..

Tableau 2-12 – suite

**Estimations désaisonnalisées de la rémunération hebdomadaire moyenne, pour l'ensemble des salariés, pour une sélection d'industries — Yukon**

Industrie - SCIAN	Janv.	Févr.	Mars	Avr.	Mai	Juin	Juill.	Août	Sept.	Oct.	Nov.	Déc.
	dollars courants											
<b>Finance et assurances - 52</b>												
2007	968,23	1 000,46	1 023,51	1 051,02	1 043,88	1 101,75	1 095,37	1 060,13	1 084,17	1 068,52	1 046,23	1 070,30
2008	1 066,08	1 058,64	1 062,07	1 042,53	1 050,65	1 040,50	1 078,37	1 107,46	1 109,05	975,80	1 012,39	1 015,68
2009	1 002,39 <sup>A</sup>	F	F	F	F	F	F	F	F	F	F	1 123,09 <sup>B</sup>
2010	1 107,11 <sup>A</sup>	1 009,23 <sup>B</sup>	1 001,75 <sup>A</sup>	1 052,61 <sup>B</sup>	992,82 <sup>B</sup>	1 033,56 <sup>A</sup>	1 054,81 <sup>A</sup>	1 021,62 <sup>A</sup>	1 024,99 <sup>A</sup>	1 108,44 <sup>A</sup>	1 115,26 <sup>A</sup>	952,48 <sup>A</sup>
2011	1 061,28 <sup>A</sup>	1 023,30 <sup>A</sup>	F	F	F	..	..	..	..	..	..	..
<b>Services administratifs, services de soutien, services de gestion des déchets et services d'assainissement - 56</b>												
2007	719,72	675,51	668,09	713,26	704,11	655,56	656,19	670,72	742,93	697,47	684,34	616,96
2008	624,85	675,63	679,60	652,83	633,19	646,51	663,95	706,93	674,39	676,51	666,48	573,16
2009	714,44 <sup>A</sup>	619,23 <sup>B</sup>	673,93 <sup>B</sup>	752,08 <sup>B</sup>	685,58 <sup>A</sup>	711,57 <sup>B</sup>	808,79 <sup>B</sup>	670,38 <sup>B</sup>	579,76 <sup>D</sup>	804,04 <sup>D</sup>	738,67 <sup>B</sup>	747,32 <sup>C</sup>
2010	751,72 <sup>B</sup>	746,26 <sup>B</sup>	926,18 <sup>C</sup>	785,35 <sup>B</sup>	776,27 <sup>B</sup>	779,95 <sup>B</sup>	663,60 <sup>C</sup>	737,15 <sup>A</sup>	771,97 <sup>B</sup>	F	F	F
2011	F	F	F	F	F	..	..	..	..	..	..	..
<b>Soins de santé et assistance sociale - 62</b>												
2007	793,45	740,80	732,07	750,40	741,72	757,54	790,91	737,36	767,60	790,24	767,75	781,05
2008	767,54	793,98	803,32	807,93	740,98	800,67	780,30	824,87	855,74	779,94	822,26	763,31
2009	775,54 <sup>A</sup>	842,56 <sup>A</sup>	868,42 <sup>A</sup>	892,67 <sup>A</sup>	899,30 <sup>A</sup>	880,99 <sup>A</sup>	906,42 <sup>A</sup>	914,13 <sup>A</sup>	901,67 <sup>A</sup>	868,03 <sup>A</sup>	710,29 <sup>B</sup>	861,63 <sup>A</sup>
2010	906,47 <sup>A</sup>	838,41 <sup>A</sup>	881,85 <sup>A</sup>	930,66 <sup>A</sup>	868,83 <sup>A</sup>	845,95 <sup>A</sup>	804,91 <sup>A</sup>	918,15 <sup>A</sup>	843,21 <sup>A</sup>	899,26 <sup>A</sup>	864,03 <sup>A</sup>	809,32 <sup>A</sup>
2011	894,10 <sup>A</sup>	870,88 <sup>A</sup>	827,27 <sup>A</sup>	952,03 <sup>A</sup>	909,79 <sup>A</sup>	..	..	..	..	..	..	..
<b>Hébergement et services de restauration - 72</b>												
2007	433,07	430,36	427,00	445,11	415,08	418,06	421,94	403,22	433,90	437,63	443,42	442,62
2008	426,92	424,66	418,51	418,53	412,79	421,36	423,22	420,80	451,22	411,45	419,88	424,06
2009	422,30 <sup>B</sup>	466,13 <sup>B</sup>	478,11 <sup>B</sup>	403,74 <sup>B</sup>	432,50 <sup>B</sup>	435,51 <sup>B</sup>	433,45 <sup>B</sup>	437,79 <sup>A</sup>	442,50 <sup>A</sup>	445,40 <sup>A</sup>	437,71 <sup>B</sup>	449,57 <sup>B</sup>
2010	447,37 <sup>B</sup>	449,86 <sup>B</sup>	438,95 <sup>B</sup>	469,43 <sup>B</sup>	481,30 <sup>B</sup>	473,83 <sup>B</sup>	470,56 <sup>B</sup>	490,57 <sup>B</sup>	485,67 <sup>A</sup>	455,96 <sup>A</sup>	500,59 <sup>B</sup>	500,36 <sup>C</sup>
2011	481,92 <sup>A</sup>	477,70 <sup>A</sup>	449,09 <sup>A</sup>	443,73 <sup>A</sup>	496,52 <sup>B</sup>	..	..	..	..	..	..	..
<b>Autres services, sauf les administrations publiques - 81</b>												
2007	730,12	710,71	679,35	705,20	698,28	687,18	719,60	733,39	752,48	760,49	725,71	711,30
2008	709,57	729,84	736,62	741,77	731,08	736,67	712,27	762,68	747,15	749,63	756,83	721,26
2009	750,28 <sup>B</sup>	807,24 <sup>B</sup>	872,36 <sup>B</sup>	819,37 <sup>B</sup>	739,13 <sup>B</sup>	823,47 <sup>B</sup>	793,96 <sup>A</sup>	812,15 <sup>A</sup>	739,54 <sup>B</sup>	821,93 <sup>B</sup>	772,90 <sup>B</sup>	871,75 <sup>B</sup>
2010	760,07 <sup>A</sup>	845,87 <sup>B</sup>	793,63 <sup>B</sup>	743,96 <sup>A</sup>	647,42 <sup>A</sup>	717,55 <sup>A</sup>	750,78 <sup>B</sup>	697,11 <sup>B</sup>	679,93 <sup>B</sup>	696,37 <sup>A</sup>	738,89 <sup>B</sup>	870,66 <sup>A</sup>
2011	709,94 <sup>A</sup>	716,04 <sup>B</sup>	726,78 <sup>A</sup>	719,50 <sup>A</sup>	779,61 <sup>A</sup>	..	..	..	..	..	..	..
<b>Administrations publiques - 91</b>												
2007	941,12	967,20	958,60	991,11	991,40	1 019,07	1 017,51	1 002,92	997,38	1 013,35	1 013,36	1 020,55
2008	1 013,67	994,67	1 020,45	1 001,75	1 002,57	998,58	977,20	988,36	993,63	972,73	1 016,23	1 025,81
2009	1 021,15 <sup>A</sup>	1 063,41 <sup>A</sup>	1 059,66 <sup>A</sup>	1 052,00 <sup>A</sup>	1 096,78 <sup>A</sup>	1 057,74 <sup>A</sup>	1 039,55 <sup>A</sup>	1 092,58 <sup>A</sup>	1 103,08 <sup>A</sup>	1 081,45 <sup>A</sup>	1 061,33 <sup>A</sup>	1 047,45 <sup>A</sup>
2010	1 064,44 <sup>A</sup>	1 057,99 <sup>A</sup>	1 080,68 <sup>A</sup>	1 079,98 <sup>A</sup>	1 081,85 <sup>A</sup>	1 188,75 <sup>A</sup>	1 095,95 <sup>A</sup>	1 087,21 <sup>A</sup>	1 110,96 <sup>A</sup>	1 105,13 <sup>A</sup>	1 092,40 <sup>A</sup>	1 075,79 <sup>A</sup>
2011	1 127,57 <sup>A</sup>	1 112,27 <sup>A</sup>	1 114,68 <sup>A</sup>	1 115,53 <sup>A</sup>	1 129,87 <sup>A</sup>	..	..	..	..	..	..	..

**Tableau 3-1**  
**Indices à pondération fixe (2002=100) de la rémunération horaire moyenne excluant le surtemps, pour l'ensemble des salariés pour une sélection d'industries, Canada**

Industrie - SCIAN	Janv.	Févr.	Mars	Avr.	Mai	Juin	Juill.	Août	Sept.	Oct.	Nov.	Déc.
	index											
<b>Ensemble des industries excluant les entreprises non classifiées - 11-91N</b>												
2007	115,1	115,9	116,1	116,3	117,1	117,7	117,2	116,5	117,7	118,1	119,1	120,2
2008	119,7	121,0	121,3	120,8	120,7	121,4	121,1	120,0	120,4	122,0	123,2	124,5
2009	123,9	124,9	124,8	124,0	123,5	125,2	123,2	123,4	126,4	126,0	126,4	128,7
2010	126,9	129,6	128,0	129,2	127,7	129,1	128,6	128,0	129,8	128,7	129,1	130,6
2011	130,4	131,4	131,6	130,5	131,0	..	..	..	..	..	..	..
<b>Branche productrice de biens - 11-33N</b>												
2007	112,0	112,5	113,3	114,0	115,3	114,4	114,2	113,8	114,6	115,9	116,1	119,7
2008	117,2	119,4	118,6	117,9	117,9	117,8	117,2	116,8	116,5	118,7	119,5	121,1
2009	118,7	119,4	121,0	118,1	118,4	119,1	115,1	114,8	120,5	117,9	118,3	120,9
2010	120,9	123,4	122,7	122,8	119,8	120,0	122,2	120,6	123,2	121,4	123,0	125,9
2011	123,6	126,1	125,9	124,6	125,3	..	..	..	..	..	..	..
<b>Forestière, exploitation et soutien - 11N</b>												
2007	103,2	109,3	106,9	105,3	105,5	103,6	99,5	91,4	95,0	99,4	105,2	113,0
2008	105,2	112,1	112,0	111,0	109,8	114,7	107,2	89,3	96,8	98,5	99,2	95,9
2009	98,5	96,5	90,3	92,1	97,9	91,9	86,4	88,5	100,6	99,0	101,9	100,8
2010	103,0	113,3	107,8	121,0	106,8	104,3	103,2	108,0	105,3	106,3	114,8	107,6
2011	107,0	110,3	110,5	109,1	113,7	..	..	..	..	..	..	..
<b>Extraction minière, exploitation en carrière, et extraction de pétrole et de gaz - 21</b>												
2007	121,7	120,4	118,3	121,7	123,2	125,7	124,1	123,9	126,1	126,2	127,8	131,1
2008	131,6	134,7	126,2	133,5	132,5	134,3	139,3	137,5	133,9	139,1	136,4	137,2
2009	141,0	149,4	149,9	146,6	146,9	146,6	137,6	131,4	137,7	135,2	137,3	136,2
2010	147,8	150,1	151,7	157,8	139,8	138,6	144,7	146,0	145,8	143,9	140,7	143,8
2011	153,0	150,4	153,1	151,5	137,1	..	..	..	..	..	..	..
<b>Services publics - 22</b>												
2007	112,7	115,4	116,3	117,9	117,3	118,9	118,1	118,3	118,2	116,8	116,7	122,2
2008	120,0	121,9	118,7	117,3	120,9	120,2	117,7	117,3	114,6	118,3	118,3	122,1
2009	124,9	124,9	123,6	120,0	121,5	126,1	121,2	124,7	125,9	130,4	128,4	137,7
2010	134,0	136,8	133,6	127,2	127,5	128,1	125,9	125,3	128,7	124,6	130,0	135,6
2011	137,4	133,1	123,8	129,4	134,7	..	..	..	..	..	..	..
<b>Construction - 23</b>												
2007	110,4	110,5	112,9	113,6	117,1	113,7	111,1	111,7	117,0	119,0	115,1	119,7
2008	115,7	120,1	120,7	118,2	117,8	119,4	118,0	120,8	123,6	123,2	124,7	132,2
2009	129,1	129,8	130,0	125,0	125,2	126,2	123,5	121,9	126,4	128,6	127,2	132,2
2010	125,8	128,3	128,1	128,0	128,8	128,8	124,6	123,1	125,2	128,9	131,5	137,0
2011	127,4	130,0	133,5	131,0	129,5	..	..	..	..	..	..	..
<b>Fabrication - 31-33</b>												
2007	111,6	112,1	112,7	113,1	113,7	113,2	114,2	113,6	112,7	114,1	115,2	118,3
2008	116,1	117,3	117,1	116,2	116,1	115,0	114,5	113,7	112,7	115,3	116,4	116,2
2009	112,4	112,0	114,9	112,5	112,3	112,2	109,6	109,6	115,8	111,2	112,0	114,1
2010	115,0	117,3	116,7	115,3	114,4	114,9	118,6	116,5	119,4	115,6	117,7	119,7
2011	118,3	122,1	120,2	119,1	121,9	..	..	..	..	..	..	..
<b>Biens non durables - 311N</b>												
2007	112,2	113,3	112,3	113,2	115,1	115,1	115,4	113,4	112,5	115,9	115,3	117,1
2008	113,7	115,4	115,0	114,6	115,4	113,5	115,8	114,3	112,4	114,4	115,1	111,9
2009	109,8	110,6	112,0	114,1	112,0	109,2	107,2	110,8	113,6	111,5	110,6	114,5
2010	116,9	118,5	117,5	116,3	113,4	116,7	116,3	116,5	119,3	117,0	113,9	116,8
2011	112,9	120,3	117,3	114,7	119,8	..	..	..	..	..	..	..
<b>Biens durables - 321N</b>												
2007	111,3	111,4	112,9	113,0	113,0	112,0	113,5	113,7	112,7	113,0	115,2	119,0
2008	117,5	118,4	118,4	117,2	116,5	116,0	113,7	113,4	112,8	115,8	117,2	118,9
2009	113,8	112,8	116,6	111,7	112,5	114,6	110,9	109,0	117,4	111,0	112,8	113,9
2010	114,0	116,6	116,1	114,8	114,9	113,9	119,8	116,5	119,5	114,8	120,4	121,4
2011	121,8	123,3	122,3	122,1	123,3	..	..	..	..	..	..	..
<b>Branche productrice de services - 41-91N</b>												
2007	116,2	117,2	117,2	117,2	117,7	119,0	118,3	117,5	118,9	118,9	120,2	120,4
2008	120,6	121,6	122,3	121,9	121,7	122,8	122,5	121,2	121,9	123,2	124,6	125,7
2009	125,9	127,1	126,2	126,2	125,4	127,4	126,2	126,7	128,4	128,9	129,5	131,6
2010	129,1	131,9	129,9	131,4	130,7	132,5	131,0	130,8	132,2	131,5	131,2	132,6
2011	132,8	133,4	133,6	132,5	132,9	..	..	..	..	..	..	..

Tableau 3-1 – suite

**Indices à pondération fixe (2002=100) de la rémunération horaire moyenne excluant le surtemps, pour l'ensemble des salariés pour une sélection d'industries, Canada**

Industrie - SCIAN	Janv.	Févr.	Mars	Avr.	Mai	Juin	Juill.	Août	Sept.	Oct.	Nov.	Déc.
	index											
<b>Commerce - 41-45N</b>												
2007	113,6	117,0	114,2	115,4	115,8	117,2	115,7	115,0	116,0	115,7	117,6	116,6
2008	116,9	117,2	119,4	119,9	118,3	119,6	120,9	121,9	119,0	118,8	120,2	123,0
2009	121,2	124,0	122,5	119,9	121,3	123,0	121,7	121,8	120,5	123,4	124,5	125,5
2010	123,0	127,1	124,8	125,5	124,2	126,0	128,1	125,4	127,6	128,3	127,0	131,5
2011	127,7	130,0	130,3	126,4	129,2	..	..	..	..	..	..	..
<b>Commerce de gros - 41</b>												
2007	114,3	116,9	115,3	115,8	117,9	120,2	118,5	117,1	119,2	117,9	119,7	118,0
2008	118,2	120,6	121,7	120,6	117,3	120,3	120,0	121,2	120,7	122,6	119,2	123,2
2009	121,4	126,0	125,3	118,2	119,9	124,3	124,1	122,7	118,1	124,6	124,6	126,6
2010	123,8	127,4	126,7	127,2	125,5	130,2	130,5	128,3	130,5	129,7	129,2	135,2
2011	129,2	130,7	132,1	125,0	132,3	..	..	..	..	..	..	..
<b>Commerce de détail - 44-45</b>												
2007	112,9	117,1	113,4	115,1	114,0	114,7	113,4	113,3	113,4	113,8	115,9	115,5
2008	115,8	114,3	117,5	119,4	119,1	119,0	121,7	122,5	117,5	115,6	121,0	122,9
2009	121,1	122,4	120,4	121,2	122,3	122,0	120,0	121,1	122,2	122,5	124,5	124,7
2010	122,4	126,9	123,3	124,1	123,2	122,9	126,1	123,0	125,3	127,2	125,3	128,6
2011	126,6	129,4	128,9	127,5	126,6	..	..	..	..	..	..	..
<b>Transport et entreposage - 48-49</b>												
2007	120,2	121,1	121,8	120,5	122,9	123,4	120,7	120,4	118,1	120,7	118,2	119,0
2008	121,6	123,1	124,1	123,9	125,4	123,0	122,0	117,4	121,8	123,9	123,9	114,9
2009	122,8	128,2	121,3	121,3	117,4	115,5	115,7	113,6	113,8	116,4	116,4	117,9
2010	118,4	118,1	118,2	132,2	129,6	122,2	123,7	125,7	122,6	123,6	126,5	122,2
2011	122,3	123,4	124,4	127,6	124,1	..	..	..	..	..	..	..
<b>Industrie de l'information et industrie culturelle - 51</b>												
2007	117,2	115,4	118,2	119,7	118,5	118,4	117,9	118,5	121,0	116,7	120,3	123,0
2008	120,7	121,5	119,3	117,5	117,7	117,9	116,2	112,4	116,3	114,3	115,8	120,3
2009	118,5	114,8	117,6	115,9	119,6	119,7	113,2	122,6	124,6	116,3	116,7	117,1
2010	115,9	116,1	118,2	122,1	113,9	119,0	117,7	122,4	119,2	120,6	120,8	123,8
2011	125,4	127,2	127,0	115,5	123,3	..	..	..	..	..	..	..
<b>Finance et assurances - 52</b>												
2007	115,3	115,2	115,9	114,8	114,4	116,4	116,5	115,2	117,9	117,6	118,1	121,1
2008	118,6	122,1	120,3	119,5	118,8	120,1	118,1	118,4	116,9	116,3	115,5	113,4
2009	120,7	128,2	126,4	124,7	122,1	126,0	119,4	123,5	123,3	122,9	124,2	126,7
2010	131,3	133,1	126,2	127,4	122,1	124,2	119,8	125,2	124,3	126,4	129,6	129,1
2011	129,5	128,7	129,8	126,6	127,3	..	..	..	..	..	..	..
<b>Services immobiliers et services de location et de location à baill - 53</b>												
2007	111,7	114,9	113,8	115,0	108,0	112,9	118,4	119,3	116,9	122,2	126,8	119,6
2008	129,9	128,3	135,3	132,8	135,1	136,3	133,1	130,4	130,5	125,6	126,3	135,8
2009	124,7	123,0	125,8	125,9	124,5	123,1	120,4	124,9	120,8	123,1	122,0	132,1
2010	126,1	131,7	131,0	139,8	135,5	140,2	138,4	131,7	132,6	134,1	138,0	143,2
2011	141,2	138,0	140,1	134,2	138,0	..	..	..	..	..	..	..
<b>Services professionnels, scientifiques et techniques - 54</b>												
2007	115,4	115,0	117,6	113,4	116,2	116,8	116,0	117,2	116,2	119,0	118,6	117,2
2008	121,9	120,7	121,2	121,3	121,4	120,1	119,9	120,4	116,1	119,3	124,6	124,7
2009	127,7	126,0	122,7	123,4	124,9	123,7	123,0	121,8	122,7	124,6	124,8	128,9
2010	128,7	128,1	128,1	124,1	129,0	129,8	131,1	128,0	130,3	132,2	129,6	133,7
2011	135,2	134,6	127,9	131,1	130,5	..	..	..	..	..	..	..
<b>Gestion de sociétés et d'entreprises - 55</b>												
2007	133,0	153,9	149,8	148,9	149,4	151,1	154,4	142,5	142,8	140,8	137,7	144,1
2008	142,5	143,5	146,3	142,8	143,1	139,9	143,7	142,9	134,8	139,1	134,4	128,3
2009	129,4	123,8	130,4	123,4	123,4	123,1	123,5	135,8	137,3	125,0	128,5	129,0
2010	131,5	142,0	136,1	134,9	129,9	139,9	126,5	126,4	133,4	127,2	125,6	135,1
2011	137,2	143,3	138,1	146,7	135,9	..	..	..	..	..	..	..
<b>Services administratifs, services de soutien, services de gestion des déchets et services d'assainissement - 56</b>												
2007	118,5	116,8	116,0	117,2	116,1	117,8	119,6	116,5	119,8	120,0	120,3	121,1
2008	121,6	125,0	123,1	125,6	127,5	129,8	134,1	126,5	125,7	133,1	134,4	137,4
2009	127,7	133,0	131,1	133,8	125,8	129,6	128,5	124,3	128,1	129,3	130,6	134,5
2010	123,8	132,2	133,5	134,8	138,7	132,8	135,3	136,7	133,8	134,2	131,6	136,4
2011	136,0	138,0	141,3	143,9	139,4	..	..	..	..	..	..	..

Tableau 3-1 – suite

**Indices à pondération fixe (2002=100) de la rémunération horaire moyenne excluant le surtemps, pour l'ensemble des salariés pour une sélection d'industries, Canada**

Industrie - SCIAN	Janv.	Févr.	Mars	Avr.	Mai	Juin	Juill.	Août	Sept.	Oct.	Nov.	Déc.
	index											
<b>Services d'enseignement - 61</b>												
2007	115,2	114,9	115,3	117,3	116,1	117,8	119,8	115,9	118,5	118,3	121,0	120,7
2008	118,4	120,6	121,2	120,6	124,3	128,0	123,8	120,1	122,2	126,3	127,4	130,7
2009	130,6	129,1	129,3	131,4	132,6	139,3	142,7	139,5	139,9	146,1	142,3	145,9
2010	143,2	143,4	143,2	142,8	143,0	150,5	139,2	141,6	143,9	144,3	141,2	137,6
2011	144,7	141,6	145,0	144,5	147,0	..	..	..	..	..	..	..
<b>Soins de santé et assistance sociale - 62</b>												
2007	116,4	112,2	115,7	115,9	120,1	120,2	118,5	117,6	119,2	119,8	120,5	121,0
2008	121,5	122,9	124,0	122,0	119,0	120,5	121,9	122,7	126,7	125,5	127,8	126,7
2009	125,5	126,1	127,7	131,0	136,7	130,3	131,8	132,5	136,6	134,4	140,3	140,1
2010	134,6	140,1	134,6	129,6	137,4	136,7	141,1	134,4	139,2	126,8	127,7	128,3
2011	128,2	130,7	131,8	134,4	132,5	..	..	..	..	..	..	..
<b>Arts, spectacles et loisirs - 71</b>												
2007	124,5	124,6	128,0	128,7	126,2	123,0	120,7	119,8	122,4	125,2	130,8	135,1
2008	141,8	133,7	136,2	133,2	123,3	129,5	121,6	119,7	120,2	125,0	123,3	129,9
2009	126,0	119,3	121,2	125,9	122,1	123,4	124,1	119,0	129,9	130,3	135,2	132,1
2010	132,5	132,5	129,1	137,5	130,6	129,5	133,3	128,7	129,0	138,1	139,6	141,5
2011	140,5	139,2	138,2	137,4	136,5	..	..	..	..	..	..	..
<b>Hébergement et services de restauration - 72</b>												
2007	112,6	113,9	114,9	115,5	115,1	119,6	116,4	115,0	119,8	119,4	120,9	121,4
2008	117,8	122,0	122,2	123,1	121,7	121,8	121,0	119,8	125,7	126,9	123,5	127,0
2009	125,7	124,6	121,5	125,9	124,1	125,4	122,6	124,7	129,2	131,5	129,2	132,8
2010	127,1	129,9	128,2	129,9	131,8	134,8	132,3	135,6	136,7	134,4	134,8	138,2
2011	131,0	135,3	131,0	132,5	133,5	..	..	..	..	..	..	..
<b>Autres services, sauf les administrations publiques - 81</b>												
2007	119,1	121,8	123,0	119,4	121,7	125,3	126,7	126,3	123,3	125,1	125,9	123,5
2008	121,8	122,8	123,5	123,8	123,9	126,3	128,3	125,7	123,7	126,1	131,3	129,6
2009	131,7	132,9	128,5	132,9	129,1	130,5	136,0	128,4	130,2	131,5	132,4	140,0
2010	133,8	133,5	131,1	137,3	134,6	141,4	134,9	129,6	135,1	135,9	135,2	136,9
2011	138,2	138,5	137,2	137,8	134,7	..	..	..	..	..	..	..
<b>Administrations publiques - 91</b>												
2007	117,1	123,2	119,1	118,8	118,1	118,3	115,6	118,4	121,2	117,8	121,0	122,1
2008	122,0	121,3	121,5	120,8	121,3	121,4	121,0	120,4	124,4	126,1	127,4	133,2
2009	133,1	134,2	136,8	132,9	127,1	133,9	126,5	131,6	137,2	133,4	133,6	132,9
2010	130,7	136,0	131,8	135,4	131,5	131,0	130,7	133,1	136,3	133,6	135,7	134,9
2011	135,9	135,6	135,5	131,1	130,8	..	..	..	..	..	..	..

Tableau 3-2

Indices à pondération fixe (2002=100) de la rémunération horaire moyenne excluant le surtemps, pour l'ensemble des salariés pour ensemble des industries excluant les entreprises non classifiées, provinces et territoires.

	Janv.	Févr.	Mars	Avr.	Mai	Juin	Juill.	Août	Sept.	Oct.	Nov.	Déc.
	index											
<b>Terre-Neuve-et-Labrador</b>												
2007	120,0	118,6	122,5	123,4	120,4	121,8	121,6	119,9	121,1	122,1	122,4	123,9
2008	122,4	123,2	123,5	123,9	123,3	123,6	123,8	124,5	124,8	124,8	128,8	129,7
2009	127,7	128,3	129,9	130,5	131,4	129,8	127,2	127,2	131,3	130,3	131,3	134,5
2010	133,1	132,6	136,4	136,8	136,4	133,2	133,1	132,3	135,3	132,6	133,8	140,2
2011	139,7	149,2	143,9	142,6	142,9	..	..	..	..	..	..	..
<b>Île-du-Prince-Édouard</b>												
2007	115,6	115,2	117,3	115,2	116,6	117,0	115,9	115,6	115,2	115,2	117,3	118,7
2008	117,4	117,3	118,0	117,0	117,5	114,9	117,2	115,4	113,6	116,5	118,1	119,9
2009	124,5	118,5	120,8	120,1	120,4	118,7	120,5	118,4	121,7	124,3	121,6	125,3
2010	118,7	127,1	124,1	126,3	126,0	122,5	121,2	121,0	122,9	123,9	122,1	126,7
2011	124,0	137,2	124,9	124,8	127,1	..	..	..	..	..	..	..
<b>Nouvelle-Écosse</b>												
2007	115,5	116,6	118,8	116,6	118,7	119,3	116,7	116,5	116,2	116,4	118,0	119,6
2008	117,8	119,4	120,0	118,2	119,1	119,1	120,0	121,0	117,8	119,4	122,0	123,4
2009	125,8	121,8	121,4	120,2	121,1	121,8	122,5	123,2	122,9	122,2	124,8	124,2
2010	123,1	129,9	128,2	129,4	131,2	128,5	128,5	129,7	129,0	129,5	126,6	128,6
2011	131,4	130,1	130,1	130,5	130,4	..	..	..	..	..	..	..
<b>Nouveau-Brunswick</b>												
2007	113,1	115,0	114,5	114,9	115,6	115,4	114,1	113,4	114,6	115,7	117,0	118,7
2008	118,0	118,6	118,8	119,0	119,3	118,7	120,4	119,6	119,8	121,9	123,0	125,1
2009	123,5	127,8	120,7	122,6	125,2	123,6	121,7	126,3	128,3	125,8	128,1	132,8
2010	129,1	144,2	129,3	127,6	129,8	129,0	127,9	126,8	126,5	128,3	130,3	133,8
2011	132,5	133,4	134,2	133,8	132,3	..	..	..	..	..	..	..
<b>Québec</b>												
2007	113,7	116,5	117,0	115,4	119,0	116,2	116,9	116,8	116,6	116,8	118,9	120,0
2008	120,0	118,1	120,0	119,9	120,8	119,7	122,2	116,9	117,9	120,9	120,1	123,4
2009	122,6	123,3	122,4	122,8	122,9	123,8	124,0	122,8	124,2	123,3	123,7	126,2
2010	124,5	126,9	125,6	126,2	126,5	129,2	127,4	126,0	128,4	126,5	127,2	129,9
2011	127,6	129,4	129,7	127,3	128,8	..	..	..	..	..	..	..
<b>Ontario</b>												
2007	113,9	114,2	114,3	114,8	114,9	116,3	115,8	115,2	116,4	116,3	117,3	118,2
2008	118,1	119,5	119,1	118,7	118,5	119,6	118,4	118,1	118,1	120,0	121,2	121,5
2009	121,0	122,4	122,6	122,1	120,1	123,0	119,7	120,1	125,2	124,1	124,9	126,9
2010	125,1	127,7	125,6	127,2	125,2	127,2	127,3	126,9	130,2	127,4	128,3	128,4
2011	129,2	129,5	130,2	129,2	129,6	..	..	..	..	..	..	..
<b>Manitoba</b>												
2007	116,5	116,8	118,6	118,0	117,4	119,6	117,5	117,6	117,8	119,0	120,7	120,7
2008	119,7	122,5	121,8	121,2	121,3	121,9	120,7	121,3	120,5	122,1	122,7	125,5
2009	126,2	127,4	128,0	126,9	123,7	127,6	126,4	126,0	131,4	132,7	130,2	130,5
2010	128,5	131,9	130,8	129,7	131,0	130,7	130,2	130,3	128,4	130,8	130,0	134,4
2011	131,3	132,8	130,4	132,8	133,6	..	..	..	..	..	..	..
<b>Saskatchewan</b>												
2007	118,9	118,8	120,3	120,3	120,1	123,7	121,1	120,4	122,9	122,4	124,4	125,6
2008	123,8	125,7	126,1	125,9	125,2	127,4	126,5	126,8	126,5	126,7	128,8	130,0
2009	128,8	129,1	129,3	127,0	128,3	131,4	130,9	129,4	128,7	130,0	132,5	135,1
2010	132,7	134,8	133,9	135,9	134,1	134,2	133,6	133,9	132,5	134,9	135,0	137,7
2011	137,1	135,9	136,4	139,9	136,4	..	..	..	..	..	..	..
<b>Alberta</b>												
2007	121,5	122,2	121,0	122,6	122,5	125,0	124,3	122,3	126,1	127,5	126,8	128,4
2008	127,3	132,2	131,9	130,7	129,4	132,5	131,1	132,0	133,2	132,9	136,6	136,1
2009	134,3	138,4	137,8	134,4	136,3	137,1	134,2	135,1	136,1	136,7	136,9	139,5
2010	138,4	141,6	141,3	142,6	138,9	140,1	140,5	139,7	137,1	139,2	138,5	140,7
2011	142,6	144,1	144,0	142,8	142,6	..	..	..	..	..	..	..
<b>Colombie-Britannique</b>												
2007	114,1	113,9	113,8	115,5	114,6	116,6	115,4	114,0	116,0	116,9	117,3	118,8
2008	116,9	120,4	120,6	120,1	119,1	120,3	117,7	118,8	120,3	120,2	122,2	123,3
2009	124,2	121,7	123,4	121,6	121,5	121,7	120,2	121,8	123,3	124,5	124,3	127,0
2010	124,9	125,3	125,0	126,8	123,8	123,0	122,2	121,7	123,9	124,3	124,9	126,7
2011	124,7	127,3	126,2	125,3	126,6	..	..	..	..	..	..	..
<b>Yukon</b>												
2007	114,0	114,3	112,2	115,1	115,8	119,9	112,5	120,3	118,0	117,4	117,3	117,8
2008	119,0	118,5	118,3	120,0	118,5	119,1	114,6	118,1	120,0	118,7	120,5	120,9
2009	119,9	121,5	119,8	124,5	123,3	118,8	116,6	117,4	122,2	127,6	122,7	128,6
2010	119,9	122,4	121,4	127,2	131,0	136,1	120,0	115,6	121,7	121,9	124,6	130,3
2011	128,2	132,8	126,9	133,5	130,1	..	..	..	..	..	..	..

Tableau 4-1

## Estimations de l'emploi et de la rémunération hebdomadaire moyenne, pour l'ensemble des salariés, par industrie — Canada

Industrie - SCIAN	Emploi			Rémunération hebdomadaire moyenne (incluant temps supplémentaire)		
	Mai 2010	Avril 2011 <sup>r</sup>	Mai 2011 <sup>p</sup>	Mai 2010	Avril 2011 <sup>r</sup>	Mai 2011 <sup>p</sup>
	en milliers			dollars courants		
<b>Ensemble des industries incluant les entreprises non classifiées 1 - 00-91N</b>	<b>14 739,4<sup>A</sup></b>	<b>14 748,8<sup>A</sup></b>	<b>14 953,6<sup>A</sup></b>	<b>845,11<sup>A</sup></b>	<b>870,43<sup>A</sup></b>	<b>872,60<sup>A</sup></b>
<b>Branche productrice de biens - 11-33N</b>	<b>2 637,6<sup>A</sup></b>	<b>2 620,7<sup>A</sup></b>	<b>2 693,7<sup>A</sup></b>	<b>1 060,92<sup>A</sup></b>	<b>1 098,58<sup>A</sup></b>	<b>1 101,11<sup>A</sup></b>
<b>Foresterie, exploitation et soutien - 11N</b>	<b>35,8<sup>A</sup></b>	<b>31,8<sup>A</sup></b>	<b>33,5<sup>A</sup></b>	<b>905,15<sup>A</sup></b>	<b>883,16<sup>A</sup></b>	<b>935,63<sup>A</sup></b>
Foresterie et exploitation forestière - 113	24,9 <sup>A</sup>	24,3 <sup>A</sup>	23,3 <sup>A</sup>	907,91 <sup>A</sup>	896,92 <sup>A</sup>	975,15 <sup>A</sup>
Activités de soutien à la foresterie - 1153	10,9 <sup>A</sup>	7,4 <sup>A</sup>	10,2 <sup>A</sup>	898,83 <sup>A</sup>	838,21 <sup>B</sup>	845,36 <sup>A</sup>
<b>Extraction minière, exploitation en carrière, et extraction de pétrole et de gaz - 21</b>	<b>180,3<sup>A</sup></b>	<b>204,7<sup>A</sup></b>	<b>202,3<sup>A</sup></b>	<b>1 718,78<sup>A</sup></b>	<b>1 738,99<sup>A</sup></b>	<b>1 710,84<sup>A</sup></b>
Extraction de pétrole et de gaz - 211,2111	50,8 <sup>A</sup>	52,7 <sup>A</sup>	53,7 <sup>A</sup>	2 312,11 <sup>A</sup>	2 316,16 <sup>A</sup>	2 358,84 <sup>A</sup>
Extraction minière et exploitation en carrière (sauf l'extraction de pétrole et de gaz) - 212	53,5 <sup>A</sup>	54,1 <sup>A</sup>	56,0 <sup>A</sup>	1 401,80 <sup>A</sup>	1 431,76 <sup>A</sup>	1 445,61 <sup>A</sup>
Activités de soutien à l'extraction minière et à l'extraction de pétrole et de gaz - 213,2131	76,0 <sup>A</sup>	97,9 <sup>A</sup>	92,6 <sup>A</sup>	1 545,56 <sup>A</sup>	1 598,04 <sup>A</sup>	1 495,22 <sup>B</sup>
<b>Services publics - 22,221</b>	<b>118,4<sup>A</sup></b>	<b>120,6<sup>A</sup></b>	<b>124,1<sup>A</sup></b>	<b>1 567,56<sup>A</sup></b>	<b>1 675,77<sup>A</sup></b>	<b>1 692,65<sup>A</sup></b>
<b>Construction - 23</b>	<b>829,5<sup>A</sup></b>	<b>790,7<sup>A</sup></b>	<b>837,1<sup>A</sup></b>	<b>1 051,43<sup>A</sup></b>	<b>1 059,62<sup>A</sup></b>	<b>1 068,72<sup>A</sup></b>
Construction de bâtiments - 236	200,2 <sup>A</sup>	190,5 <sup>A</sup>	199,5 <sup>A</sup>	1 030,53 <sup>A</sup>	1 006,56 <sup>A</sup>	1 011,39 <sup>A</sup>
Travaux de génie civil - 237	133,5 <sup>A</sup>	124,9 <sup>A</sup>	135,3 <sup>A</sup>	1 207,95 <sup>A</sup>	1 291,44 <sup>A</sup>	1 280,23 <sup>A</sup>
Entrepreneurs spécialisés - 238	495,8 <sup>A</sup>	475,3 <sup>A</sup>	502,2 <sup>A</sup>	1 017,72 <sup>A</sup>	1 019,95 <sup>A</sup>	1 034,50 <sup>A</sup>
<b>Fabrication - 31-33</b>	<b>1 473,6<sup>A</sup></b>	<b>1 473,0<sup>A</sup></b>	<b>1 496,7<sup>A</sup></b>	<b>948,85<sup>A</sup></b>	<b>987,90<sup>A</sup></b>	<b>991,44<sup>A</sup></b>
<b>Biens non durables - 311N</b>	<b>619,3<sup>A</sup></b>	<b>607,1<sup>A</sup></b>	<b>623,8<sup>A</sup></b>	<b>890,97<sup>A</sup></b>	<b>915,45<sup>A</sup></b>	<b>944,45<sup>A</sup></b>
Fabrication d'aliments - 311	229,1 <sup>A</sup>	220,6 <sup>A</sup>	235,4 <sup>A</sup>	740,68 <sup>A</sup>	786,82 <sup>A</sup>	780,52 <sup>A</sup>
Fabrication de boissons et de produits du tabac - 312	31,8 <sup>A</sup>	29,6 <sup>A</sup>	30,3 <sup>A</sup>	846,39 <sup>C</sup>	976,19 <sup>A</sup>	1 004,76 <sup>B</sup>
Usines de textiles - 313	8,0 <sup>A</sup>	8,0 <sup>A</sup>	7,7 <sup>A</sup>	895,31 <sup>A</sup>	820,29 <sup>A</sup>	867,69 <sup>A</sup>
Usines de produits textiles - 314	10,9 <sup>A</sup>	10,4 <sup>A</sup>	10,6 <sup>A</sup>	654,02 <sup>A</sup>	637,51 <sup>A</sup>	668,35 <sup>A</sup>
Fabrication de vêtements - 315	25,0 <sup>A</sup>	23,4 <sup>A</sup>	23,6 <sup>A</sup>	588,89 <sup>A</sup>	613,45 <sup>B</sup>	611,24 <sup>A</sup>
Fabrication de produits en cuir et de produits analogues - 316	3,8 <sup>A</sup>	3,5 <sup>B</sup>	3,7 <sup>A</sup>	573,29 <sup>A</sup>	527,43 <sup>A</sup>	593,13 <sup>A</sup>
Fabrication du papier - 322	61,7 <sup>A</sup>	60,8 <sup>A</sup>	60,4 <sup>A</sup>	1 187,90 <sup>A</sup>	1 131,95 <sup>A</sup>	1 280,77 <sup>B</sup>
Impression et activités connexes de soutien - 323,3231	58,4 <sup>A</sup>	58,3 <sup>A</sup>	58,9 <sup>A</sup>	764,45 <sup>A</sup>	856,68 <sup>A</sup>	855,80 <sup>A</sup>
Fabrication de produits du pétrole et du charbon - 324,3241	17,4 <sup>A</sup>	18,0 <sup>A</sup>	19,3 <sup>A</sup>	1 950,28 <sup>A</sup>	2 204,25 <sup>B</sup>	1 780,69 <sup>B</sup>
Fabrication de produits chimiques - 325	79,6 <sup>A</sup>	80,9 <sup>A</sup>	79,9 <sup>A</sup>	1 141,56 <sup>A</sup>	1 067,98 <sup>A</sup>	1 158,02 <sup>A</sup>
Fabrication de produits en caoutchouc et en plastique - 326	93,7 <sup>A</sup>	93,6 <sup>A</sup>	94,0 <sup>A</sup>	868,26 <sup>A</sup>	843,98 <sup>A</sup>	956,55 <sup>A</sup>
<b>Biens durables - 321N</b>	<b>854,3<sup>A</sup></b>	<b>865,9<sup>A</sup></b>	<b>872,9<sup>A</sup></b>	<b>990,80<sup>A</sup></b>	<b>1 038,69<sup>A</sup></b>	<b>1 025,03<sup>A</sup></b>
Fabrication de produits en bois - 321	90,5 <sup>A</sup>	86,3 <sup>A</sup>	89,6 <sup>A</sup>	882,37 <sup>A</sup>	852,07 <sup>A</sup>	857,28 <sup>A</sup>
Fabrication de produits minéraux non métalliques - 327	49,4 <sup>A</sup>	48,6 <sup>A</sup>	50,7 <sup>A</sup>	894,90 <sup>A</sup>	955,89 <sup>A</sup>	956,29 <sup>A</sup>
Première transformation des métaux - 331	61,9 <sup>A</sup>	62,1 <sup>A</sup>	61,6 <sup>A</sup>	1 211,87 <sup>A</sup>	1 206,55 <sup>B</sup>	1 297,22 <sup>B</sup>
Fabrication de produits métalliques - 332	143,6 <sup>A</sup>	151,2 <sup>A</sup>	152,6 <sup>A</sup>	910,57 <sup>A</sup>	1 026,07 <sup>A</sup>	975,17 <sup>A</sup>
Fabrication de machines - 333	117,4 <sup>A</sup>	127,4 <sup>A</sup>	127,3 <sup>A</sup>	1 019,28 <sup>A</sup>	1 086,62 <sup>A</sup>	1 089,91 <sup>A</sup>
Fabrication de produits informatiques et électroniques - 334	70,5 <sup>A</sup>	69,3 <sup>A</sup>	68,9 <sup>A</sup>	1 199,18 <sup>A</sup>	1 207,16 <sup>A</sup>	1 202,67 <sup>A</sup>
Fabrication de matériel, d'appareils et de composants électriques - 335	36,9 <sup>A</sup>	37,7 <sup>A</sup>	37,0 <sup>A</sup>	1 037,36 <sup>A</sup>	1 113,53 <sup>B</sup>	938,75 <sup>C</sup>
Fabrication de matériel de transport - 336	161,2 <sup>A</sup>	164,1 <sup>A</sup>	165,4 <sup>A</sup>	1 118,97 <sup>A</sup>	1 125,55 <sup>B</sup>	1 091,18 <sup>B</sup>
Fabrication de meubles et de produits connexes - 337	69,2 <sup>A</sup>	65,8 <sup>A</sup>	66,6 <sup>A</sup>	705,98 <sup>A</sup>	802,75 <sup>A</sup>	841,36 <sup>A</sup>
Activités diverses de fabrication - 339	53,8 <sup>A</sup>	53,3 <sup>A</sup>	53,1 <sup>A</sup>	836,27 <sup>A</sup>	894,09 <sup>A</sup>	899,50 <sup>A</sup>
<b>Branche productrice de services - 41-91N</b>	<b>11 791,7<sup>A</sup></b>	<b>11 781,0<sup>A</sup></b>	<b>11 893,7<sup>A</sup></b>	<b>796,84<sup>A</sup></b>	<b>819,67<sup>A</sup></b>	<b>820,85<sup>A</sup></b>
<b>Commerce - 41-45N</b>	<b>2 579,1<sup>A</sup></b>	<b>2 552,9<sup>A</sup></b>	<b>2 586,5<sup>A</sup></b>	<b>641,59<sup>A</sup></b>	<b>652,27<sup>A</sup></b>	<b>674,54<sup>A</sup></b>
<b>Commerce de gros - 41</b>	<b>733,0<sup>A</sup></b>	<b>735,3<sup>A</sup></b>	<b>745,1<sup>A</sup></b>	<b>1 009,01<sup>A</sup></b>	<b>1 010,20<sup>A</sup></b>	<b>1 064,86<sup>A</sup></b>
Grossistes-distributeurs de produits agricoles - 411,4111	11,6 <sup>A</sup>	11,1 <sup>A</sup>	11,8 <sup>A</sup>	734,69 <sup>B</sup>	839,92 <sup>A</sup>	758,96 <sup>A</sup>
Grossistes-distributeurs de produits pétroliers - 412,4121	11,3 <sup>A</sup>	13,2 <sup>A</sup>	13,8 <sup>A</sup>	1 333,20 <sup>A</sup>	1 516,94 <sup>B</sup>	1 727,57 <sup>B</sup>
Grossistes-distributeurs de produits alimentaires, de boissons et de tabac - 413	106,6 <sup>A</sup>	100,2 <sup>A</sup>	105,2 <sup>A</sup>	851,21 <sup>A</sup>	769,23 <sup>A</sup>	802,63 <sup>A</sup>
Grossistes-distributeurs d'articles personnels et ménagers - 414	103,9 <sup>A</sup>	101,3 <sup>A</sup>	101,2 <sup>A</sup>	970,06 <sup>A</sup>	989,10 <sup>B</sup>	966,91 <sup>A</sup>
Grossistes-distributeurs de véhicules automobiles et de leurs pièces - 415	57,7 <sup>A</sup>	59,7 <sup>A</sup>	60,2 <sup>A</sup>	947,24 <sup>A</sup>	978,43 <sup>A</sup>	963,22 <sup>A</sup>
Grossistes-distributeurs de matériaux et fournitures de construction - 416	116,1 <sup>A</sup>	117,1 <sup>A</sup>	118,6 <sup>A</sup>	945,47 <sup>A</sup>	981,61 <sup>B</sup>	1 073,44 <sup>A</sup>
Grossistes-distributeurs de machines, de matériel et de fournitures - 417	202,3 <sup>A</sup>	210,4 <sup>A</sup>	209,1 <sup>A</sup>	1 200,82 <sup>A</sup>	1 210,07 <sup>A</sup>	1 329,67 <sup>A</sup>
Grossistes-distributeurs de produits divers - 418	91,1 <sup>A</sup>	90,4 <sup>A</sup>	92,4 <sup>A</sup>	932,16 <sup>A</sup>	870,70 <sup>A</sup>	905,83 <sup>A</sup>
Commerce électronique de gros et agents et courtiers - 419,4191	32,3 <sup>A</sup>	31,8 <sup>A</sup>	32,8 <sup>A</sup>	994,55 <sup>B</sup>	925,05 <sup>A</sup>	955,34 <sup>B</sup>

Voir les notes à la fin du tableau.

Tableau 4-1 – suite

## Estimations de l'emploi et de la rémunération hebdomadaire moyenne, pour l'ensemble des salariés, par industrie — Canada

Industrie - SCIAN	Emploi			Rémunération hebdomadaire moyenne (incluant temps supplémentaire)		
	Mai 2010	Avril 2011 <sup>r</sup>	Mai 2011 <sup>p</sup>	Mai 2010	Avril 2011 <sup>r</sup>	Mai 2011 <sup>p</sup>
	en milliers			dollars courants		
<b>Commerce de détail - 44-45</b>	<b>1 846,1<sup>A</sup></b>	<b>1 817,5<sup>A</sup></b>	<b>1 841,4<sup>A</sup></b>	<b>495,71<sup>A</sup></b>	<b>507,46<sup>A</sup></b>	<b>516,62<sup>A</sup></b>
Marchands de véhicules automobiles et de leurs pièces - 441	185,2 <sup>A</sup>	184,7 <sup>A</sup>	187,2 <sup>A</sup>	881,16 <sup>A</sup>	878,10 <sup>A</sup>	919,14 <sup>A</sup>
Magasins de meubles et d'accessoires de maison - 442	68,4 <sup>A</sup>	68,4 <sup>A</sup>	68,8 <sup>A</sup>	621,01 <sup>A</sup>	658,44 <sup>A</sup>	662,65 <sup>A</sup>
Magasins d'appareils électroniques et ménagers - 443,4431	59,6 <sup>A</sup>	70,2 <sup>A</sup>	68,2 <sup>A</sup>	615,11 <sup>B</sup>	641,34 <sup>B</sup>	731,08 <sup>B</sup>
Marchands de matériaux de construction et de matériel et fournitures de jardinage - 444	139,3 <sup>A</sup>	130,3 <sup>A</sup>	139,2 <sup>A</sup>	568,84 <sup>A</sup>	631,56 <sup>A</sup>	597,24 <sup>A</sup>
Magasins d'alimentation - 445	513,5 <sup>A</sup>	488,2 <sup>A</sup>	492,5 <sup>A</sup>	404,84 <sup>A</sup>	414,82 <sup>A</sup>	419,10 <sup>A</sup>
Magasins de produits de santé et de soins personnels - 446,4461	154,1 <sup>A</sup>	153,8 <sup>A</sup>	154,2 <sup>A</sup>	542,02 <sup>A</sup>	565,00 <sup>A</sup>	574,11 <sup>A</sup>
Stations-service - 447,4471	80,3 <sup>A</sup>	79,6 <sup>A</sup>	80,4 <sup>A</sup>	408,72 <sup>A</sup>	467,90 <sup>A</sup>	505,76 <sup>A</sup>
Magasins de vêtements et d'accessoires vestimentaires - 448	205,1 <sup>A</sup>	208,4 <sup>A</sup>	210,8 <sup>A</sup>	381,34 <sup>A</sup>	356,39 <sup>A</sup>	356,17 <sup>A</sup>
Magasins d'articles de sport, d'articles de passe-temps, d'articles de musique et de livres - 451	81,3 <sup>A</sup>	78,6 <sup>A</sup>	77,9 <sup>A</sup>	380,85 <sup>A</sup>	414,26 <sup>A</sup>	422,06 <sup>A</sup>
Magasins de fournitures de tout genre - 452	243,4 <sup>A</sup>	242,8 <sup>A</sup>	248,5 <sup>A</sup>	418,33 <sup>A</sup>	406,36 <sup>A</sup>	403,15 <sup>A</sup>
Magasins de détail divers - 453	93,8 <sup>A</sup>	89,8 <sup>A</sup>	90,8 <sup>A</sup>	437,51 <sup>A</sup>	422,99 <sup>B</sup>	443,51 <sup>A</sup>
Détailants hors magasin - 454	22,1 <sup>A</sup>	22,7 <sup>A</sup>	22,9 <sup>A</sup>	781,38 <sup>B</sup>	777,58 <sup>B</sup>	724,99 <sup>A</sup>
<b>Transport et entreposage - 48-49</b>	<b>667,5<sup>A</sup></b>	<b>676,2<sup>A</sup></b>	<b>677,6<sup>A</sup></b>	<b>877,95<sup>A</sup></b>	<b>907,43<sup>A</sup></b>	<b>920,16<sup>A</sup></b>
Transport aérien - 481	66,5 <sup>A</sup>	65,9 <sup>A</sup>	66,4 <sup>A</sup>	1 043,35 <sup>A</sup>	1 030,15 <sup>A</sup>	1 024,43 <sup>A</sup>
Transport ferroviaire - 482,4821	35,0 <sup>A</sup>	34,5 <sup>A</sup>	34,8 <sup>A</sup>	1 247,68 <sup>A</sup>	1 287,48 <sup>A</sup>	1 283,66 <sup>A</sup>
Transport par camion - 484	164,9 <sup>A</sup>	166,7 <sup>A</sup>	165,6 <sup>A</sup>	830,09 <sup>A</sup>	836,56 <sup>A</sup>	873,00 <sup>A</sup>
Transport en commun et transport terrestre de voyageurs - 485	123,3 <sup>A</sup>	123,2 <sup>A</sup>	124,8 <sup>A</sup>	754,38 <sup>A</sup>	744,50 <sup>A</sup>	781,34 <sup>A</sup>
Activités de soutien au transport - 488	96,9 <sup>A</sup>	101,7 <sup>A</sup>	102,1 <sup>A</sup>	972,37 <sup>A</sup>	982,42 <sup>A</sup>	977,17 <sup>A</sup>
Messageries et services de messagers - 492	45,9 <sup>A</sup>	47,6 <sup>A</sup>	46,9 <sup>A</sup>	635,18 <sup>A</sup>	734,12 <sup>A</sup>	742,27 <sup>A</sup>
Entreposage - 493,4931	45,2 <sup>A</sup>	45,8 <sup>A</sup>	46,2 <sup>A</sup>	736,35 <sup>B</sup>	808,28 <sup>A</sup>	800,25 <sup>A</sup>
<b>Industrie de l'information et industrie culturelle - 51</b>	<b>322,8<sup>A</sup></b>	<b>319,9<sup>A</sup></b>	<b>320,6<sup>A</sup></b>	<b>1 000,41<sup>A</sup></b>	<b>1 037,44<sup>A</sup></b>	<b>1 097,07<sup>A</sup></b>
Édition - 511	87,2 <sup>A</sup>	88,4 <sup>A</sup>	87,1 <sup>A</sup>	1 093,78 <sup>A</sup>	1 173,21 <sup>A</sup>	1 165,39 <sup>A</sup>
Industries du film et de l'enregistrement sonore - 512	32,9 <sup>A</sup>	30,2 <sup>A</sup>	30,3 <sup>A</sup>	749,17 <sup>A</sup>	859,64 <sup>A</sup>	810,12 <sup>A</sup>
Radiotélévision (sauf par Internet) - 515	43,5 <sup>A</sup>	45,4 <sup>A</sup>	45,4 <sup>A</sup>	880,45 <sup>B</sup>	624,83 <sup>C</sup>	980,97 <sup>B</sup>
Télécommunications - 517	116,4 <sup>A</sup>	112,9 <sup>A</sup>	114,5 <sup>A</sup>	1 036,79 <sup>B</sup>	1 144,56 <sup>A</sup>	1 189,40 <sup>A</sup>
Traitement de données, hébergement de données et services connexes - 518,5182	14,9 <sup>A</sup>	14,5 <sup>A</sup>	14,3 <sup>A</sup>	1 315,87 <sup>A</sup>	1 265,13 <sup>B</sup>	1 271,18 <sup>B</sup>
Autres services d'information - 519,5191	27,9 <sup>A</sup>	28,5 <sup>A</sup>	28,9 <sup>A</sup>	2 050,50 <sup>B</sup>	922,65 <sup>B</sup>	922,50 <sup>A</sup>
<b>Finance et assurances - 52</b>	<b>681,0<sup>A</sup></b>	<b>678,6<sup>A</sup></b>	<b>680,8<sup>A</sup></b>	<b>1 023,55<sup>A</sup></b>	<b>1 044,08<sup>A</sup></b>	<b>1 064,65<sup>A</sup></b>
Intermédiation financière et activités connexes - 522	358,2 <sup>A</sup>	362,9 <sup>A</sup>	361,7 <sup>A</sup>	888,12 <sup>A</sup>	892,26 <sup>A</sup>	924,79 <sup>A</sup>
Valeurs mobilières, contrats de marchandises et autres activités d'investissement financier connexes - 523	114,1 <sup>A</sup>	112,9 <sup>A</sup>	114,4 <sup>A</sup>	1 277,74 <sup>A</sup>	1 339,61 <sup>A</sup>	1 363,06 <sup>A</sup>
Sociétés d'assurance et activités connexes - 524	196,1 <sup>A</sup>	194,3 <sup>A</sup>	196,2 <sup>A</sup>	1 106,72 <sup>A</sup>	1 140,90 <sup>A</sup>	1 129,70 <sup>A</sup>
<b>Services immobiliers et services de location et de location à bail - 53</b>	<b>239,5<sup>A</sup></b>	<b>239,4<sup>A</sup></b>	<b>241,4<sup>A</sup></b>	<b>820,26<sup>A</sup></b>	<b>756,99<sup>A</sup></b>	<b>810,13<sup>A</sup></b>
Services immobiliers - 531	163,6 <sup>A</sup>	168,6 <sup>A</sup>	167,9 <sup>A</sup>	825,84 <sup>A</sup>	722,50 <sup>A</sup>	791,96 <sup>A</sup>
Services de location et de location à bail - 532	69,1 <sup>A</sup>	64,1 <sup>A</sup>	66,7 <sup>A</sup>	769,69 <sup>A</sup>	819,86 <sup>A</sup>	846,62 <sup>A</sup>
Bailleurs de biens incorporels non financiers, sauf les œuvres protégées par le droit d'auteur - 533,5331	6,7 <sup>A</sup>	6,8 <sup>A</sup>	6,7 <sup>A</sup>	.	.	.
<b>Services professionnels, scientifiques et techniques - 54,541</b>	<b>760,1<sup>A</sup></b>	<b>772,8<sup>A</sup></b>	<b>779,4<sup>A</sup></b>	<b>1 173,06<sup>A</sup></b>	<b>1 219,47<sup>A</sup></b>	<b>1 213,67<sup>A</sup></b>
<b>Gestion de sociétés et d'entreprises - 55,551</b>	<b>106,7<sup>A</sup></b>	<b>101,5<sup>A</sup></b>	<b>102,3<sup>A</sup></b>	<b>1 137,82<sup>A</sup></b>	<b>1 279,52<sup>A</sup></b>	<b>1 206,34<sup>A</sup></b>
<b>Services administratifs, services de soutien, services de gestion des déchets et services d'assainissement - 56</b>	<b>730,7<sup>A</sup></b>	<b>724,9<sup>A</sup></b>	<b>742,6<sup>A</sup></b>	<b>714,58<sup>A</sup></b>	<b>740,83<sup>A</sup></b>	<b>724,83<sup>A</sup></b>
Services administratifs et services de soutien - 561	691,2 <sup>A</sup>	686,4 <sup>A</sup>	702,4 <sup>A</sup>	700,16 <sup>A</sup>	723,60 <sup>A</sup>	706,17 <sup>A</sup>
Services de gestion des déchets et d'assainissement - 562	39,5 <sup>A</sup>	38,5 <sup>A</sup>	40,2 <sup>A</sup>	967,13 <sup>A</sup>	1 047,95 <sup>A</sup>	1 050,61 <sup>A</sup>
<b>Services d'enseignement - 61,611</b>	<b>1 223,4<sup>A</sup></b>	<b>1 250,6<sup>A</sup></b>	<b>1 213,7<sup>A</sup></b>	<b>932,78<sup>A</sup></b>	<b>928,80<sup>A</sup></b>	<b>935,32<sup>A</sup></b>
<b>Éducation spéciale - 611N</b>	<b>1 165,9<sup>A</sup></b>	<b>1 192,2<sup>A</sup></b>	<b>1 155,8<sup>A</sup></b>	<b>955,63<sup>A</sup></b>	<b>952,22<sup>A</sup></b>	<b>957,47<sup>A</sup></b>
<b>Soins de santé et assistance sociale - 62</b>	<b>1 605,2<sup>A</sup></b>	<b>1 638,4<sup>A</sup></b>	<b>1 638,0<sup>A</sup></b>	<b>788,94<sup>A</sup></b>	<b>825,62<sup>A</sup></b>	<b>808,26<sup>A</sup></b>
Services de soins ambulatoires - 621	411,0 <sup>A</sup>	421,1 <sup>A</sup>	421,0 <sup>A</sup>	819,90 <sup>A</sup>	859,61 <sup>A</sup>	785,52 <sup>A</sup>
Hôpitaux - 622	565,3 <sup>A</sup>	573,3 <sup>A</sup>	575,0 <sup>A</sup>	961,32 <sup>A</sup>	995,78 <sup>A</sup>	1 007,14 <sup>A</sup>
Établissements de soins infirmiers et de soins pour bénéficiaires internes - 623	358,7 <sup>A</sup>	366,0 <sup>A</sup>	365,4 <sup>A</sup>	635,65 <sup>A</sup>	675,99 <sup>A</sup>	653,70 <sup>A</sup>
Assistance sociale - 624	270,2 <sup>A</sup>	278,0 <sup>A</sup>	276,5 <sup>A</sup>	584,74 <sup>A</sup>	620,16 <sup>A</sup>	633,56 <sup>A</sup>
<b>Arts, spectacles et loisirs - 71</b>	<b>251,5<sup>A</sup></b>	<b>230,1<sup>A</sup></b>	<b>250,8<sup>A</sup></b>	<b>516,69<sup>A</sup></b>	<b>594,17<sup>A</sup></b>	<b>549,75<sup>A</sup></b>
Arts d'interprétation, sports-spectacles et activités connexes - 711	47,6 <sup>A</sup>	49,6 <sup>A</sup>	50,3 <sup>A</sup>	642,99 <sup>A</sup>	739,51 <sup>B</sup>	691,86 <sup>B</sup>
Établissements du patrimoine - 712,7121	22,6 <sup>A</sup>	19,2 <sup>A</sup>	23,1 <sup>A</sup>	729,62 <sup>B</sup>	847,00 <sup>A</sup>	724,58 <sup>A</sup>
Divertissement, loisirs et jeux de hasard et loteries - 713	181,3 <sup>A</sup>	161,3 <sup>A</sup>	177,5 <sup>A</sup>	456,96 <sup>A</sup>	519,40 <sup>A</sup>	486,77 <sup>A</sup>

Voir les notes à la fin du tableau.



Tableau 4-1 – suite

**Estimations de l'emploi et de la rémunération hebdomadaire moyenne, pour l'ensemble des salariés, par industrie — Canada**

Industrie - SCIAN	Emploi			Rémunération hebdomadaire moyenne (incluant temps supplémentaire)		
	Mai 2010	Avril 2011 <sup>r</sup>	Mai 2011 <sup>p</sup>	Mai 2010	Avril 2011 <sup>r</sup>	Mai 2011 <sup>p</sup>
	en milliers			dollars courants		
<b>Hébergement et services de restauration - 72</b>	<b>1 062,2<sup>A</sup></b>	<b>1 047,9<sup>A</sup></b>	<b>1 075,5<sup>A</sup></b>	<b>355,07<sup>A</sup></b>	<b>354,37<sup>A</sup></b>	<b>355,66<sup>A</sup></b>
Services d'hébergement - 721	181,0 <sup>A</sup>	169,9 <sup>A</sup>	182,2 <sup>A</sup>	479,56 <sup>A</sup>	487,62 <sup>A</sup>	489,75 <sup>A</sup>
Services de restauration et débits de boissons - 722	881,2 <sup>A</sup>	878,0 <sup>A</sup>	893,2 <sup>A</sup>	329,50 <sup>A</sup>	328,58 <sup>A</sup>	328,31 <sup>A</sup>
<b>Autres services, sauf les administrations publiques - 81</b>	<b>507,4<sup>A</sup></b>	<b>509,7<sup>A</sup></b>	<b>510,3<sup>A</sup></b>	<b>693,63<sup>A</sup></b>	<b>711,80<sup>A</sup></b>	<b>705,83<sup>A</sup></b>
Réparation et entretien - 811	162,6 <sup>A</sup>	161,0 <sup>A</sup>	162,0 <sup>A</sup>	770,94 <sup>A</sup>	758,07 <sup>A</sup>	785,24 <sup>A</sup>
Services personnels et services de blanchissage - 812	136,1 <sup>A</sup>	135,7 <sup>A</sup>	136,0 <sup>A</sup>	482,57 <sup>A</sup>	525,96 <sup>A</sup>	495,10 <sup>A</sup>
Fondations, groupes de citoyens et organisations professionnelles et similaires excluant religion - 813	208,7 <sup>A</sup>	213,0 <sup>A</sup>	212,3 <sup>A</sup>	771,08 <sup>A</sup>	795,17 <sup>A</sup>	780,19 <sup>A</sup>
<b>Administrations publiques - 91</b>	<b>1 054,7<sup>A</sup></b>	<b>1 038,1<sup>A</sup></b>	<b>1 074,2<sup>A</sup></b>	<b>1 078,28<sup>A</sup></b>	<b>1 119,14<sup>A</sup></b>	<b>1 094,11<sup>A</sup></b>
Administration publique fédérale - 911	299,7 <sup>A</sup>	300,9 <sup>A</sup>	316,9 <sup>A</sup>	1 341,65 <sup>A</sup>	1 379,21 <sup>A</sup>	1 303,31 <sup>A</sup>
Administrations publiques provinciales et territoriales - 912	287,5 <sup>A</sup>	282,2 <sup>A</sup>	289,0 <sup>A</sup>	1 142,72 <sup>A</sup>	1 176,77 <sup>A</sup>	1 164,91 <sup>A</sup>
Administrations publiques locales, municipales et régionales - 913	424,4 <sup>A</sup>	412,1 <sup>A</sup>	424,7 <sup>A</sup>	892,03 <sup>A</sup>	935,31 <sup>A</sup>	935,51 <sup>A</sup>
Administrations publiques autochtones - 914	43,1 <sup>A</sup>	42,8 <sup>A</sup>	43,5 <sup>A</sup>	651,08 <sup>A</sup>	681,17 <sup>A</sup>	648,17 <sup>A</sup>

1. La rémunération exclut les non classifiées

**Tableau 4-2**  
**Estimations de l'emploi et de la rémunération hebdomadaire moyenne, pour l'ensemble des salariés, par industrie —**  
**Terre-Neuve-et-Labrador**

Industrie - SCIAN	Emploi			Rémunération hebdomadaire moyenne (incluant temps supplémentaire)		
	Mai 2010	Avril 2011 <sup>r</sup>	Mai 2011 <sup>p</sup>	Mai 2010	Avril 2011 <sup>r</sup>	Mai 2011 <sup>p</sup>
	en milliers			dollars courants		
<b>Ensemble des industries incluant les entreprises non classifiées 1 - 00-91N</b>	<b>200,4<sup>A</sup></b>	<b>199,5<sup>A</sup></b>	<b>208,6<sup>A</sup></b>	<b>831,18<sup>A</sup></b>	<b>874,96<sup>A</sup></b>	<b>878,95<sup>A</sup></b>
<b>Branche productrice de biens - 11-33N</b>	<b>34,5<sup>D</sup></b>	<b>30,1<sup>C</sup></b>	<b>37,9<sup>A</sup></b>	<b>955,10<sup>A</sup></b>	<b>1 048,49<sup>A</sup></b>	<b>992,91<sup>A</sup></b>
Activités de soutien à l'extraction minière et à l'extraction de pétrole et de gaz - 213,2131	1,7 <sup>A</sup>	1,9 <sup>A</sup>	2,0 <sup>A</sup>	1 783,83 <sup>B</sup>	1 781,85 <sup>A</sup>	1 657,11 <sup>A</sup>
<b>Construction - 23</b>	<b>12,3<sup>A</sup></b>	<b>11,5<sup>A</sup></b>	<b>13,1<sup>A</sup></b>	<b>866,46<sup>A</sup></b>	<b>987,09<sup>A</sup></b>	<b>976,11<sup>A</sup></b>
Construction de bâtiments - 236	3,5 <sup>A</sup>	3,2 <sup>A</sup>	3,9 <sup>A</sup>	791,97 <sup>A</sup>	836,98 <sup>A</sup>	853,19 <sup>A</sup>
Travaux de génie civil - 237	3,1 <sup>A</sup>	2,6 <sup>A</sup>	3,0 <sup>B</sup>	1 048,17 <sup>A</sup>	1 243,48 <sup>A</sup>	1 080,41 <sup>A</sup>
Entrepreneurs spécialisés - 238	5,7 <sup>A</sup>	5,7 <sup>A</sup>	6,2 <sup>A</sup>	812,97 <sup>A</sup>	954,55 <sup>A</sup>	1 003,04 <sup>A</sup>
<b>Fabrication - 31-33</b>	<b>F</b>	<b>11,5<sup>E</sup></b>	<b>17,4<sup>B</sup></b>	<b>788,94<sup>B</sup></b>	<b>811,26<sup>A</sup></b>	<b>800,34<sup>A</sup></b>
<b>Biens non durables - 311N</b>	<b>F</b>	<b>F</b>	<b>14,9<sup>B</sup></b>	<b>770,86<sup>B</sup></b>	<b>760,13<sup>A</sup></b>	<b>775,86<sup>A</sup></b>
Fabrication d'aliments - 311	F	F	12,2 <sup>B</sup>	707,95 <sup>B</sup>	620,23 <sup>B</sup>	702,90 <sup>A</sup>
<b>Biens durables - 321N</b>	<b>2,4<sup>A</sup></b>	<b>2,4<sup>A</sup></b>	<b>2,6<sup>A</sup></b>	<b>882,65<sup>A</sup></b>	<b>1 002,65<sup>A</sup></b>	<b>940,46<sup>A</sup></b>
<b>Branche productrice de services - 41-91N</b>	<b>161,0<sup>A</sup></b>	<b>163,5<sup>A</sup></b>	<b>164,6<sup>A</sup></b>	<b>804,66<sup>A</sup></b>	<b>842,96<sup>A</sup></b>	<b>852,71<sup>A</sup></b>
<b>Commerce - 41-45N</b>	<b>34,0<sup>A</sup></b>	<b>33,8<sup>A</sup></b>	<b>34,0<sup>A</sup></b>	<b>561,74<sup>A</sup></b>	<b>588,43<sup>A</sup></b>	<b>585,72<sup>A</sup></b>
<b>Commerce de gros - 41</b>	<b>6,1<sup>A</sup></b>	<b>6,0<sup>A</sup></b>	<b>6,2<sup>A</sup></b>	<b>851,67<sup>B</sup></b>	<b>893,63<sup>A</sup></b>	<b>883,53<sup>A</sup></b>
Grossistes-distributeurs de produits alimentaires, de boissons et de tabac - 413	1,9 <sup>A</sup>	1,4 <sup>B</sup>	1,6 <sup>D</sup>	823,63 <sup>B</sup>	F	711,58 <sup>C</sup>
Grossistes-distributeurs de matériaux et fournitures de construction - 416	0,9 <sup>A</sup>	1,0 <sup>A</sup>	1,0 <sup>A</sup>	F	1 021,44 <sup>B</sup>	975,51 <sup>B</sup>
Grossistes-distributeurs de machines, de matériel et de fournitures - 417	1,6 <sup>A</sup>	1,7 <sup>A</sup>	1,7 <sup>A</sup>	1 071,60 <sup>B</sup>	1 057,15 <sup>B</sup>	1 104,04 <sup>B</sup>
Grossistes-distributeurs de produits divers - 418	0,6 <sup>A</sup>	0,8 <sup>A</sup>	0,7 <sup>A</sup>	855,85 <sup>B</sup>	751,73 <sup>C</sup>	685,69 <sup>C</sup>
Commerce électronique de gros et agents et courtiers - 419,4191	0,3 <sup>B</sup>	0,3 <sup>A</sup>	0,3 <sup>A</sup>	.	.	.
<b>Commerce de détail - 44-45</b>	<b>27,9<sup>A</sup></b>	<b>27,8<sup>A</sup></b>	<b>27,7<sup>A</sup></b>	<b>498,79<sup>A</sup></b>	<b>522,07<sup>A</sup></b>	<b>519,08<sup>A</sup></b>
Marchands de véhicules automobiles et de leurs pièces - 441	3,3 <sup>A</sup>	3,7 <sup>A</sup>	3,5 <sup>A</sup>	880,24 <sup>A</sup>	865,77 <sup>B</sup>	846,64 <sup>A</sup>
Magasins de meubles et d'accessoires de maison - 442	0,5 <sup>A</sup>	0,9 <sup>A</sup>	0,8 <sup>A</sup>	.	.	.
Magasins d'appareils électroniques et ménagers - 443,4431	0,4 <sup>A</sup>	0,6 <sup>A</sup>	0,6 <sup>A</sup>	.	.	.
Marchands de matériaux de construction et de matériel et fournitures de jardinage - 444	2,7 <sup>A</sup>	2,5 <sup>A</sup>	2,7 <sup>A</sup>	605,27 <sup>A</sup>	567,42 <sup>B</sup>	510,28 <sup>C</sup>
Magasins d'alimentation - 445	8,1 <sup>A</sup>	7,5 <sup>A</sup>	7,4 <sup>A</sup>	424,40 <sup>A</sup>	446,86 <sup>A</sup>	477,33 <sup>B</sup>
Magasins de produits de santé et de soins personnels - 446,4461	2,3 <sup>A</sup>	2,3 <sup>A</sup>	2,3 <sup>A</sup>	567,96 <sup>B</sup>	627,46 <sup>B</sup>	586,19 <sup>A</sup>
Stations-service - 447,4471	2,0 <sup>A</sup>	1,9 <sup>A</sup>	2,0 <sup>A</sup>	438,57 <sup>A</sup>	429,19 <sup>A</sup>	451,62 <sup>B</sup>
Magasins de vêtements et d'accessoires vestimentaires - 448	2,1 <sup>A</sup>	2,2 <sup>A</sup>	2,2 <sup>A</sup>	.	.	.
Magasins d'articles de sport, d'articles de passe-temps, d'articles de musique et de livres - 451	0,7 <sup>A</sup>	0,7 <sup>A</sup>	0,7 <sup>A</sup>	F	501,52 <sup>C</sup>	F
Magasins de fournitures de tout genre - 452	4,5 <sup>A</sup>	4,4 <sup>A</sup>	4,4 <sup>A</sup>	364,64 <sup>B</sup>	415,82 <sup>A</sup>	403,92 <sup>A</sup>
Magasins de détail divers - 453	1,0 <sup>A</sup>	1,0 <sup>A</sup>	0,9 <sup>A</sup>	379,86 <sup>B</sup>	438,78 <sup>B</sup>	430,15 <sup>A</sup>
Détaillants hors magasin - 454	0,3 <sup>A</sup>	0,3 <sup>A</sup>	0,3 <sup>A</sup>	F	F	F
<b>Transport et entreposage - 48-49</b>	<b>8,1<sup>A</sup></b>	<b>8,9<sup>A</sup></b>	<b>9,3<sup>A</sup></b>	<b>856,14<sup>A</sup></b>	<b>928,84<sup>A</sup></b>	<b>948,16<sup>A</sup></b>
Transport aérien - 481	1,4 <sup>A</sup>	1,1 <sup>A</sup>	1,2 <sup>A</sup>	965,59 <sup>A</sup>	1 030,17 <sup>A</sup>	1 140,04 <sup>A</sup>
Transport par camion - 484	1,6 <sup>A</sup>	1,4 <sup>A</sup>	1,5 <sup>A</sup>	726,88 <sup>A</sup>	797,88 <sup>A</sup>	753,63 <sup>B</sup>
Activités de soutien au transport - 488	1,7 <sup>D</sup>	1,9 <sup>A</sup>	2,1 <sup>A</sup>	979,65 <sup>A</sup>	900,42 <sup>A</sup>	941,89 <sup>A</sup>
<b>Industrie de l'information et industrie culturelle - 51</b>	<b>4,5<sup>A</sup></b>	<b>4,5<sup>A</sup></b>	<b>4,6<sup>A</sup></b>	<b>1 058,58<sup>A</sup></b>	<b>1 015,48<sup>A</sup></b>	<b>1 044,83<sup>A</sup></b>
Télécommunications - 517	x	2,7 <sup>B</sup>	2,7 <sup>B</sup>	x	1 176,31 <sup>A</sup>	1 164,95 <sup>A</sup>
Autres services d'information - 519,5191	0,3 <sup>A</sup>	x	x	F	x	x
<b>Finance et assurances - 52</b>	<b>6,4<sup>A</sup></b>	<b>6,7<sup>A</sup></b>	<b>6,7<sup>A</sup></b>	<b>839,70<sup>A</sup></b>	<b>929,09<sup>A</sup></b>	<b>946,96<sup>A</sup></b>
Intermédiation financière et activités connexes - 522	4,8 <sup>A</sup>	4,8 <sup>A</sup>	4,8 <sup>A</sup>	856,73 <sup>A</sup>	865,62 <sup>A</sup>	920,51 <sup>A</sup>
Sociétés d'assurance et activités connexes - 524	1,2 <sup>A</sup>	1,5 <sup>A</sup>	1,6 <sup>A</sup>	993,95 <sup>A</sup>	1 106,06 <sup>A</sup>	1 021,35 <sup>A</sup>
<b>Services professionnels, scientifiques et techniques - 54,541</b>	<b>6,7<sup>A</sup></b>	<b>7,4<sup>A</sup></b>	<b>7,6<sup>A</sup></b>	<b>995,63<sup>A</sup></b>	<b>1 118,68<sup>A</sup></b>	<b>1 148,41<sup>A</sup></b>
<b>Gestion de sociétés et d'entreprises - 55,551</b>	<b>0,8<sup>A</sup></b>	<b>0,6<sup>A</sup></b>	<b>0,7<sup>A</sup></b>	.	.	.
<b>Services administratifs, services de soutien, services de gestion des déchets et services d'assainissement - 56</b>	<b>7,8<sup>A</sup></b>	<b>7,8<sup>A</sup></b>	<b>8,0<sup>A</sup></b>	<b>815,31<sup>A</sup></b>	<b>896,88<sup>A</sup></b>	<b>859,61<sup>A</sup></b>
Services administratifs et services de soutien - 561	7,5 <sup>A</sup>	7,5 <sup>A</sup>	7,6 <sup>A</sup>	811,42 <sup>A</sup>	893,18 <sup>A</sup>	862,72 <sup>A</sup>
Services de gestion des déchets et d'assainissement - 562	0,3 <sup>C</sup>	0,3 <sup>A</sup>	0,4 <sup>B</sup>	.	.	.
<b>Services d'enseignement - 61,611</b>	<b>21,3<sup>A</sup></b>	<b>21,8<sup>A</sup></b>	<b>21,1<sup>A</sup></b>	<b>1 006,27<sup>A</sup></b>	<b>1 076,76<sup>A</sup></b>	<b>1 112,08<sup>A</sup></b>
<b>Éducation spéciale - 611N</b>	<b>20,6<sup>A</sup></b>	<b>21,2<sup>A</sup></b>	<b>20,5<sup>A</sup></b>	<b>1 022,95<sup>A</sup></b>	<b>1 095,46<sup>A</sup></b>	<b>1 130,24<sup>A</sup></b>

Voir les notes à la fin du tableau.

Tableau 4-2 – suite

**Estimations de l'emploi et de la rémunération hebdomadaire moyenne, pour l'ensemble des salariés, par industrie — Terre-Neuve-et-Labrador**

Industrie - SCIAN	Emploi			Rémunération hebdomadaire moyenne (incluant temps supplémentaire)		
	Mai 2010	Avril 2011 <sup>r</sup>	Mai 2011 <sup>p</sup>	Mai 2010	Avril 2011 <sup>r</sup>	Mai 2011 <sup>p</sup>
	en milliers			dollars courants		
<b>Soins de santé et assistance sociale - 62</b>	<b>30,8<sup>A</sup></b>	<b>31,3<sup>A</sup></b>	<b>31,2<sup>A</sup></b>	<b>872,20<sup>A</sup></b>	<b>873,77<sup>A</sup></b>	<b>904,61<sup>A</sup></b>
Services de soins ambulatoires - 621	6,6 <sup>A</sup>	7,1 <sup>A</sup>	7,1 <sup>A</sup>	779,56 <sup>A</sup>	735,33 <sup>A</sup>	674,94 <sup>B</sup>
Hôpitaux - 622	x	x	x	x	x	x
Établissements de soins infirmiers et de soins pour bénéficiaires internes - 623	x	x	x	x	x	x
Assistance sociale - 624	x	x	x	x	x	x
<b>Arts, spectacles et loisirs - 71</b>	<b>1,8<sup>A</sup></b>	<b>1,5<sup>A</sup></b>	<b>1,7<sup>B</sup></b>	<b>519,61<sup>B</sup></b>	<b>438,90<sup>C</sup></b>	<b>527,61<sup>B</sup></b>
Divertissement, loisirs et jeux de hasard et loteries - 713	1,0 <sup>A</sup>	1,0 <sup>A</sup>	1,0 <sup>B</sup>	392,38 <sup>C</sup>	322,19 <sup>E</sup>	458,96 <sup>C</sup>
<b>Hébergement et services de restauration - 72</b>	<b>12,7<sup>A</sup></b>	<b>12,7<sup>A</sup></b>	<b>12,9<sup>A</sup></b>	<b>382,17<sup>B</sup></b>	<b>396,04<sup>A</sup></b>	<b>414,21<sup>A</sup></b>
Services d'hébergement - 721	2,8 <sup>A</sup>	2,5 <sup>A</sup>	2,7 <sup>A</sup>	513,54 <sup>B</sup>	567,80 <sup>B</sup>	644,72 <sup>C</sup>
Services de restauration et débits de boissons - 722	9,8 <sup>A</sup>	10,2 <sup>A</sup>	10,2 <sup>A</sup>	344,70 <sup>B</sup>	353,40 <sup>A</sup>	353,92 <sup>A</sup>
<b>Autres services, sauf les administrations publiques - 81</b>	<b>6,3<sup>A</sup></b>	<b>6,6<sup>A</sup></b>	<b>6,7<sup>A</sup></b>	<b>666,07<sup>A</sup></b>	<b>697,95<sup>A</sup></b>	<b>702,06<sup>A</sup></b>
Réparation et entretien - 811	1,9 <sup>A</sup>	1,9 <sup>A</sup>	2,0 <sup>A</sup>	784,02 <sup>A</sup>	873,51 <sup>B</sup>	927,60 <sup>B</sup>
Services personnels et services de blanchissage - 812	1,8 <sup>A</sup>	2,0 <sup>A</sup>	2,0 <sup>A</sup>	457,97 <sup>A</sup>	F	490,74 <sup>A</sup>
Fondations, groupes de citoyens et organisations professionnelles et similaires excluant religion - 813	2,6 <sup>A</sup>	2,6 <sup>A</sup>	2,7 <sup>A</sup>	723,75 <sup>B</sup>	689,88 <sup>B</sup>	689,44 <sup>B</sup>
<b>Administrations publiques - 91</b>	<b>17,8<sup>A</sup></b>	<b>17,7<sup>A</sup></b>	<b>18,1<sup>A</sup></b>	<b>1 103,47<sup>A</sup></b>	<b>1 142,28<sup>A</sup></b>	<b>1 117,37<sup>A</sup></b>
Administration publique fédérale - 911	5,9 <sup>A</sup>	5,9 <sup>A</sup>	6,1 <sup>A</sup>	1 247,61 <sup>A</sup>	1 239,94 <sup>A</sup>	1 188,00 <sup>A</sup>
Administrations publiques provinciales et territoriales - 912	7,5 <sup>A</sup>	7,3 <sup>A</sup>	7,5 <sup>A</sup>	1 147,77 <sup>A</sup>	1 217,95 <sup>A</sup>	1 195,32 <sup>A</sup>

1. La rémunération exclut les non classifiées

**Tableau 4-3**  
**Estimations de l'emploi et de la rémunération hebdomadaire moyenne, pour l'ensemble des salariés, par industrie**  
**— Île-du-Prince-Édouard**

Industrie - SCIAN	Emploi			Rémunération hebdomadaire moyenne (incluant temps supplémentaire)		
	Mai 2010	Avril 2011 <sup>r</sup>	Mai 2011 <sup>p</sup>	Mai 2010	Avril 2011 <sup>r</sup>	Mai 2011 <sup>p</sup>
	en milliers			dollars courants		
<b>Ensemble des industries incluant les entreprises non classifiées 1 - 00-91N</b>	<b>66,9<sup>A</sup></b>	<b>61,3<sup>A</sup></b>	<b>67,2<sup>A</sup></b>	<b>729,09<sup>A</sup></b>	<b>729,79<sup>A</sup></b>	<b>735,28<sup>A</sup></b>
<b>Branche productrice de biens - 11-33N</b>	<b>10,2<sup>B</sup></b>	<b>8,3<sup>A</sup></b>	<b>10,2<sup>C</sup></b>	<b>740,52<sup>A</sup></b>	<b>817,82<sup>A</sup></b>	<b>781,94<sup>A</sup></b>
<b>Construction - 23</b>	<b>3,9<sup>A</sup></b>	<b>3,3<sup>A</sup></b>	<b>3,8<sup>A</sup></b>	<b>717,00<sup>A</sup></b>	<b>728,11<sup>A</sup></b>	<b>735,42<sup>A</sup></b>
Construction de bâtiments - 236	1,2 <sup>A</sup>	1,0 <sup>A</sup>	1,1 <sup>A</sup>	744,45 <sup>C</sup>	F	726,92 <sup>B</sup>
Travaux de génie civil - 237	0,8 <sup>B</sup>	0,5 <sup>A</sup>	0,7 <sup>A</sup>	709,47 <sup>B</sup>	655,76 <sup>A</sup>	677,92 <sup>A</sup>
Entrepreneurs spécialisés - 238	2,0 <sup>A</sup>	1,8 <sup>A</sup>	2,0 <sup>A</sup>	703,90 <sup>A</sup>	770,33 <sup>A</sup>	758,67 <sup>A</sup>
<b>Fabrication - 31-33</b>	<b>5,9<sup>C</sup></b>	<b>4,6<sup>A</sup></b>	<b>5,9<sup>D</sup></b>	<b>730,36<sup>A</sup></b>	<b>849,91<sup>A</sup></b>	<b>788,56<sup>A</sup></b>
<b>Biens non durables - 311N</b>	<b>4,1<sup>D</sup></b>	<b>2,8<sup>A</sup></b>	<b>4,1<sup>E</sup></b>	<b>692,18<sup>A</sup></b>	<b>838,81<sup>A</sup></b>	<b>767,52<sup>A</sup></b>
Fabrication d'aliments - 311	3,2 <sup>D</sup>	x	x	640,18 <sup>A</sup>	x	x
Impression et activités connexes de soutien - 323,3231	x	x	x	.	.	.
<b>Biens durables - 321N</b>	<b>1,8<sup>A</sup></b>	<b>1,8<sup>A</sup></b>	<b>1,8<sup>A</sup></b>	<b>818,63<sup>A</sup></b>	<b>867,72<sup>A</sup></b>	<b>836,71<sup>A</sup></b>
<b>Branche productrice de services - 41-91N</b>	<b>55,3<sup>A</sup></b>	<b>51,9<sup>A</sup></b>	<b>55,8<sup>A</sup></b>	<b>726,97<sup>A</sup></b>	<b>715,71<sup>A</sup></b>	<b>726,74<sup>A</sup></b>
<b>Commerce - 41-45N</b>	<b>11,3<sup>B</sup></b>	<b>9,8<sup>A</sup></b>	<b>11,5<sup>A</sup></b>	<b>710,50<sup>A</sup></b>	<b>523,45<sup>A</sup></b>	<b>656,12<sup>A</sup></b>
<b>Commerce de gros - 41</b>	<b>3,1<sup>D</sup></b>	<b>2,0<sup>B</sup></b>	<b>3,3<sup>B</sup></b>	<b>1 361,44<sup>A</sup></b>	<b>713,59<sup>B</sup></b>	<b>1 134,81<sup>B</sup></b>
Grossistes-distributeurs de produits alimentaires, de boissons et de tabac - 413	2,1 <sup>E</sup>	1,0 <sup>C</sup>	2,4 <sup>C</sup>	F	603,92 <sup>C</sup>	1 241,94 <sup>B</sup>
Grossistes-distributeurs de matériaux et fournitures de construction - 416	0,2 <sup>A</sup>	0,1 <sup>A</sup>	0,1 <sup>A</sup>	.	.	.
Grossistes-distributeurs de machines, de matériel et de fournitures - 417	0,4 <sup>A</sup>	0,3 <sup>A</sup>	0,3 <sup>A</sup>	.	.	.
<b>Commerce de détail - 44-45</b>	<b>8,2<sup>A</sup></b>	<b>7,9<sup>B</sup></b>	<b>8,2<sup>A</sup></b>	<b>464,91<sup>A</sup></b>	<b>475,91<sup>A</sup></b>	<b>463,54<sup>A</sup></b>
Marchands de véhicules automobiles et de leurs pièces - 441	0,8 <sup>A</sup>	0,7 <sup>A</sup>	0,7 <sup>A</sup>	F	783,49 <sup>A</sup>	830,44 <sup>C</sup>
Magasins de meubles et d'accessoires de maison - 442	0,2 <sup>A</sup>	0,2 <sup>A</sup>	0,2 <sup>A</sup>	.	.	.
Magasins d'appareils électroniques et ménagers - 443,4431	0,2 <sup>A</sup>	0,2 <sup>A</sup>	0,2 <sup>A</sup>	.	.	.
Marchands de matériaux de construction et de matériel et fournitures de jardinage - 444	1,0 <sup>A</sup>	0,9 <sup>B</sup>	1,0 <sup>A</sup>	590,58 <sup>C</sup>	669,33 <sup>A</sup>	662,20 <sup>B</sup>
Magasins d'alimentation - 445	2,1 <sup>C</sup>	1,9 <sup>D</sup>	1,9 <sup>A</sup>	408,82 <sup>B</sup>	394,52 <sup>A</sup>	389,53 <sup>A</sup>
Magasins de produits de santé et de soins personnels - 446,4461	0,7 <sup>A</sup>	0,7 <sup>A</sup>	0,7 <sup>A</sup>	568,84 <sup>B</sup>	531,63 <sup>A</sup>	497,22 <sup>A</sup>
Stations-service - 447,4471	0,6 <sup>A</sup>	0,6 <sup>A</sup>	0,6 <sup>A</sup>	382,52 <sup>B</sup>	363,83 <sup>B</sup>	348,25 <sup>B</sup>
Magasins de vêtements et d'accessoires vestimentaires - 448	0,8 <sup>A</sup>	0,8 <sup>A</sup>	0,8 <sup>A</sup>	381,82 <sup>B</sup>	279,95 <sup>C</sup>	313,91 <sup>B</sup>
Magasins d'articles de sport, d'articles de passe-temps, d'articles de musique et de livres - 451	0,3 <sup>A</sup>	0,3 <sup>A</sup>	0,3 <sup>A</sup>	F	F	F
Magasins de fournitures de tout genre - 452	0,9 <sup>A</sup>	1,0 <sup>A</sup>	1,0 <sup>A</sup>	F	399,97 <sup>B</sup>	327,00 <sup>B</sup>
Magasins de détail divers - 453	0,4 <sup>A</sup>	0,4 <sup>A</sup>	0,5 <sup>B</sup>	.	.	.
Détaillants hors magasin - 454	0,2 <sup>A</sup>	0,1 <sup>A</sup>	0,1 <sup>A</sup>	.	.	.
<b>Transport et entreposage - 48-49</b>	<b>2,8<sup>A</sup></b>	<b>2,4<sup>A</sup></b>	<b>2,5<sup>A</sup></b>	<b>F</b>	<b>801,30<sup>A</sup></b>	<b>790,44<sup>A</sup></b>
Transport par camion - 484	0,6 <sup>A</sup>	0,5 <sup>A</sup>	0,6 <sup>A</sup>	717,62 <sup>A</sup>	714,69 <sup>A</sup>	726,46 <sup>B</sup>
<b>Finance et assurances - 52</b>	<b>1,8<sup>A</sup></b>	<b>1,9<sup>A</sup></b>	<b>1,9<sup>A</sup></b>	<b>820,83<sup>B</sup></b>	<b>861,32<sup>B</sup></b>	<b>880,47<sup>A</sup></b>
Intermédiation financière et activités connexes - 522	1,1 <sup>A</sup>	1,2 <sup>A</sup>	1,1 <sup>A</sup>	747,74 <sup>C</sup>	764,15 <sup>B</sup>	825,93 <sup>B</sup>
<b>Services immobiliers et services de location et de location à bail - 53</b>	<b>0,7<sup>A</sup></b>	<b>0,8<sup>A</sup></b>	<b>0,8<sup>A</sup></b>	<b>502,37<sup>B</sup></b>	<b>624,81<sup>A</sup></b>	<b>581,94<sup>A</sup></b>
Services immobiliers - 531	0,6 <sup>A</sup>	0,6 <sup>A</sup>	0,7 <sup>A</sup>	521,82 <sup>B</sup>	626,54 <sup>A</sup>	571,17 <sup>A</sup>
<b>Services professionnels, scientifiques et techniques - 54,541</b>	<b>2,0<sup>A</sup></b>	<b>2,0<sup>A</sup></b>	<b>2,1<sup>A</sup></b>	<b>1 316,61<sup>A</sup></b>	<b>781,85<sup>A</sup></b>	<b>803,88<sup>A</sup></b>
<b>Gestion de sociétés et d'entreprises - 55,551</b>	<b>0,6<sup>D</sup></b>	<b>0,8<sup>A</sup></b>	<b>F</b>	.	.	.
<b>Services administratifs, services de soutien, services de gestion des déchets et services d'assainissement - 56</b>	<b>3,6<sup>A</sup></b>	<b>3,7<sup>A</sup></b>	<b>3,7<sup>A</sup></b>	<b>511,06<sup>A</sup></b>	<b>520,65<sup>A</sup></b>	<b>533,83<sup>A</sup></b>
Services administratifs et services de soutien - 561	3,3 <sup>A</sup>	3,4 <sup>A</sup>	3,5 <sup>A</sup>	481,65 <sup>A</sup>	491,73 <sup>A</sup>	503,10 <sup>A</sup>
Services de gestion des déchets et d'assainissement - 562	0,3 <sup>A</sup>	0,3 <sup>A</sup>	0,3 <sup>A</sup>	F	F	F
<b>Services d'enseignement - 61,611</b>	<b>5,7<sup>A</sup></b>	<b>6,1<sup>A</sup></b>	<b>5,9<sup>A</sup></b>	<b>846,73<sup>A</sup></b>	<b>840,22<sup>A</sup></b>	<b>840,39<sup>A</sup></b>
<b>Soins de santé et assistance sociale - 62</b>	<b>9,1<sup>A</sup></b>	<b>8,8<sup>A</sup></b>	<b>9,2<sup>A</sup></b>	<b>732,35<sup>A</sup></b>	<b>795,87<sup>A</sup></b>	<b>799,85<sup>A</sup></b>
Établissements de soins infirmiers et de soins pour bénéficiaires internes - 623	x	x	x	x	x	x
<b>Arts, spectacles et loisirs - 71</b>	<b>1,1<sup>B</sup></b>	<b>0,6<sup>A</sup></b>	<b>1,0<sup>A</sup></b>	.	.	.
Divertissement, loisirs et jeux de hasard et loteries - 713	0,8 <sup>B</sup>	0,4 <sup>A</sup>	0,7 <sup>B</sup>	F	368,76 <sup>C</sup>	365,85 <sup>C</sup>

Voir les notes à la fin du tableau.

Tableau 4-3 – suite

**Estimations de l'emploi et de la rémunération hebdomadaire moyenne, pour l'ensemble des salariés, par industrie  
— Île-du-Prince-Édouard**

Industrie - SCIAN	Emploi			Rémunération hebdomadaire moyenne (incluant temps supplémentaire)		
	Mai 2010	Avril 2011 <sup>r</sup>	Mai 2011 <sup>p</sup>	Mai 2010	Avril 2011 <sup>r</sup>	Mai 2011 <sup>p</sup>
	en milliers			dollars courants		
<b>Hébergement et services de restauration - 72</b>	<b>5,3<sup>A</sup></b>	<b>4,8<sup>A</sup></b>	<b>5,3<sup>A</sup></b>	<b>292,65<sup>A</sup></b>	<b>305,09<sup>A</sup></b>	<b>286,98<sup>B</sup></b>
Services d'hébergement - 721	1,4 <sup>A</sup>	1,1 <sup>A</sup>	1,3 <sup>A</sup>	335,63 <sup>A</sup>	F	356,27 <sup>A</sup>
Services de restauration et débits de boissons - 722	3,9 <sup>A</sup>	3,7 <sup>A</sup>	4,0 <sup>A</sup>	277,37 <sup>A</sup>	270,56 <sup>B</sup>	263,98 <sup>B</sup>
<b>Autres services, sauf les administrations publiques - 81</b>	<b>2,0<sup>A</sup></b>	<b>1,9<sup>A</sup></b>	<b>1,9<sup>A</sup></b>	<b>502,99<sup>A</sup></b>	<b>533,77<sup>A</sup></b>	<b>503,96<sup>A</sup></b>
Réparation et entretien - 811	0,5 <sup>A</sup>	0,5 <sup>A</sup>	0,5 <sup>A</sup>	620,34 <sup>B</sup>	655,94 <sup>A</sup>	636,99 <sup>A</sup>
Services personnels et services de blanchissage - 812	0,5 <sup>A</sup>	0,4 <sup>A</sup>	0,5 <sup>A</sup>	F	424,73 <sup>C</sup>	375,60 <sup>D</sup>
Fondations, groupes de citoyens et organisations professionnelles et similaires excluant religion - 813	1,0 <sup>A</sup>	1,0 <sup>A</sup>	0,9 <sup>A</sup>	F	524,49 <sup>A</sup>	499,16 <sup>B</sup>
<b>Administrations publiques - 91</b>	<b>8,4<sup>A</sup></b>	<b>7,6<sup>A</sup></b>	<b>8,2<sup>A</sup></b>	<b>973,71<sup>A</sup></b>	<b>1 097,14<sup>A</sup></b>	<b>1 032,70<sup>A</sup></b>
Administration publique fédérale - 911	3,5 <sup>A</sup>	3,3 <sup>A</sup>	3,4 <sup>A</sup>	1 191,67 <sup>A</sup>	1 233,69 <sup>A</sup>	1 234,32 <sup>A</sup>
Administrations publiques provinciales et territoriales - 912	4,0 <sup>A</sup>	3,5 <sup>A</sup>	3,8 <sup>A</sup>	851,85 <sup>A</sup>	1 039,97 <sup>A</sup>	936,77 <sup>A</sup>

1. La rémunération exclut les non classifiées

**Tableau 4-4**  
**Estimations de l'emploi et de la rémunération hebdomadaire moyenne, pour l'ensemble des salariés, par industrie**  
**— Nouvelle-Écosse**

Industrie - SCIAN	Emploi			Rémunération hebdomadaire moyenne (incluant temps supplémentaire)		
	Mai 2010	Avril 2011 <sup>r</sup>	Mai 2011 <sup>p</sup>	Mai 2010	Avril 2011 <sup>r</sup>	Mai 2011 <sup>p</sup>
	en milliers			dollars courants		
<b>Ensemble des industries incluant les entreprises non classifiées 1 - 00-91N</b>	<b>403,1<sup>A</sup></b>	<b>398,1<sup>A</sup></b>	<b>406,8<sup>A</sup></b>	<b>757,73<sup>A</sup></b>	<b>763,77<sup>A</sup></b>	<b>760,93<sup>A</sup></b>
<b>Branche productrice de biens - 11-33N</b>	<b>60,9<sup>A</sup></b>	<b>56,9<sup>A</sup></b>	<b>60,2<sup>A</sup></b>	<b>918,54<sup>A</sup></b>	<b>922,74<sup>A</sup></b>	<b>934,19<sup>A</sup></b>
Extraction minière et exploitation en carrière (sauf l'extraction de pétrole et de gaz) - 212	1,2 <sup>B</sup>	x	x	1 084,46 <sup>A</sup>	x	x
<b>Construction - 23</b>	<b>22,4<sup>A</sup></b>	<b>21,0<sup>A</sup></b>	<b>22,7<sup>A</sup></b>	<b>877,35<sup>A</sup></b>	<b>883,00<sup>A</sup></b>	<b>889,74<sup>A</sup></b>
Construction de bâtiments - 236	5,5 <sup>A</sup>	5,2 <sup>A</sup>	5,5 <sup>A</sup>	788,56 <sup>B</sup>	798,39 <sup>A</sup>	803,12 <sup>B</sup>
Travaux de génie civil - 237	3,6 <sup>A</sup>	2,8 <sup>A</sup>	3,6 <sup>B</sup>	951,77 <sup>A</sup>	1 183,67 <sup>A</sup>	1 032,45 <sup>A</sup>
Entrepreneurs spécialisés - 238	13,4 <sup>A</sup>	13,0 <sup>A</sup>	13,6 <sup>A</sup>	893,69 <sup>B</sup>	852,58 <sup>A</sup>	887,29 <sup>A</sup>
<b>Fabrication - 31-33</b>	<b>31,5<sup>A</sup></b>	<b>29,9<sup>A</sup></b>	<b>31,2<sup>A</sup></b>	<b>878,34<sup>A</sup></b>	<b>882,39<sup>A</sup></b>	<b>905,94<sup>A</sup></b>
<b>Biens non durables - 311N</b>	<b>19,6<sup>A</sup></b>	<b>18,4<sup>A</sup></b>	<b>19,5<sup>A</sup></b>	<b>869,24<sup>A</sup></b>	<b>856,22<sup>A</sup></b>	<b>913,58<sup>A</sup></b>
Fabrication d'aliments - 311	8,7 <sup>A</sup>	7,7 <sup>A</sup>	8,6 <sup>A</sup>	783,65 <sup>A</sup>	716,67 <sup>B</sup>	777,69 <sup>A</sup>
Fabrication de boissons et de produits du tabac - 312	1,0 <sup>A</sup>	0,7 <sup>A</sup>	0,8 <sup>A</sup>	.	.	.
Fabrication de vêtements - 315	0,6 <sup>A</sup>	0,6 <sup>A</sup>	0,6 <sup>A</sup>	.	.	.
Fabrication du papier - 322	2,0 <sup>A</sup>	2,0 <sup>A</sup>	1,9 <sup>A</sup>	1 353,56 <sup>A</sup>	1 108,35 <sup>A</sup>	F
Impression et activités connexes de soutien - 323,3231	1,0 <sup>A</sup>	1,1 <sup>A</sup>	1,1 <sup>A</sup>	F	F	F
Fabrication de produits en caoutchouc et en plastique - 326	4,8 <sup>A</sup>	5,0 <sup>A</sup>	5,0 <sup>A</sup>	880,27 <sup>B</sup>	934,52 <sup>A</sup>	1 044,65 <sup>A</sup>
<b>Biens durables - 321N</b>	<b>11,9<sup>A</sup></b>	<b>11,5<sup>A</sup></b>	<b>11,7<sup>A</sup></b>	<b>893,40<sup>A</sup></b>	<b>924,36<sup>A</sup></b>	<b>893,20<sup>A</sup></b>
Fabrication de produits en bois - 321	2,3 <sup>A</sup>	2,1 <sup>A</sup>	2,2 <sup>A</sup>	774,06 <sup>A</sup>	791,69 <sup>A</sup>	679,38 <sup>B</sup>
Fabrication de produits minéraux non métalliques - 327	0,9 <sup>A</sup>	0,8 <sup>A</sup>	0,9 <sup>A</sup>	F	F	F
Fabrication de produits métalliques - 332	1,7 <sup>A</sup>	1,7 <sup>A</sup>	1,7 <sup>A</sup>	785,25 <sup>A</sup>	F	862,16 <sup>A</sup>
Fabrication de machines - 333	0,9 <sup>A</sup>	0,8 <sup>A</sup>	0,8 <sup>A</sup>	938,60 <sup>B</sup>	F	F
Fabrication de matériel de transport - 336	3,5 <sup>A</sup>	3,7 <sup>A</sup>	3,8 <sup>A</sup>	1 101,50 <sup>A</sup>	1 075,01 <sup>A</sup>	1 066,12 <sup>A</sup>
Activités diverses de fabrication - 339	0,7 <sup>A</sup>	0,6 <sup>A</sup>	0,6 <sup>A</sup>	667,61 <sup>B</sup>	756,57 <sup>B</sup>	757,19 <sup>B</sup>
<b>Branche productrice de services - 41-91N</b>	<b>336,6<sup>A</sup></b>	<b>335,0<sup>A</sup></b>	<b>339,6<sup>A</sup></b>	<b>728,65<sup>A</sup></b>	<b>736,79<sup>A</sup></b>	<b>730,22<sup>A</sup></b>
<b>Commerce - 41-45N</b>	<b>72,7<sup>A</sup></b>	<b>70,8<sup>A</sup></b>	<b>72,8<sup>A</sup></b>	<b>596,63<sup>A</sup></b>	<b>571,83<sup>A</sup></b>	<b>601,78<sup>A</sup></b>
<b>Commerce de gros - 41</b>	<b>17,3<sup>A</sup></b>	<b>14,8<sup>A</sup></b>	<b>16,5<sup>A</sup></b>	<b>991,35<sup>A</sup></b>	<b>900,85<sup>A</sup></b>	<b>968,43<sup>A</sup></b>
Grossistes-distributeurs de produits agricoles - 411,4111	0,1 <sup>E</sup>	0,1 <sup>A</sup>	0,1 <sup>D</sup>	.	.	.
Grossistes-distributeurs de produits pétroliers - 412,4121	0,2 <sup>A</sup>	0,3 <sup>A</sup>	0,3 <sup>B</sup>	.	.	.
Grossistes-distributeurs de produits alimentaires, de boissons et de tabac - 413	6,1 <sup>C</sup>	3,9 <sup>A</sup>	5,5 <sup>B</sup>	1 107,53 <sup>B</sup>	792,31 <sup>B</sup>	1 019,34 <sup>B</sup>
Grossistes-distributeurs d'articles personnels et ménagers - 414	0,9 <sup>A</sup>	0,9 <sup>A</sup>	0,9 <sup>A</sup>	.	.	.
Grossistes-distributeurs de véhicules automobiles et de leurs pièces - 415	1,2 <sup>A</sup>	1,2 <sup>A</sup>	1,2 <sup>A</sup>	F	F	F
Grossistes-distributeurs de matériaux et fournitures de construction - 416	2,3 <sup>A</sup>	2,2 <sup>A</sup>	2,3 <sup>A</sup>	994,59 <sup>C</sup>	937,87 <sup>A</sup>	965,40 <sup>A</sup>
Grossistes-distributeurs de machines, de matériel et de fournitures - 417	3,8 <sup>A</sup>	3,7 <sup>A</sup>	3,8 <sup>A</sup>	1 019,74 <sup>A</sup>	1 087,22 <sup>B</sup>	1 099,33 <sup>A</sup>
Grossistes-distributeurs de produits divers - 418	1,4 <sup>A</sup>	1,4 <sup>A</sup>	1,4 <sup>A</sup>	841,03 <sup>A</sup>	739,94 <sup>B</sup>	751,89 <sup>A</sup>
Commerce électronique de gros et agents et courtiers - 419,4191	1,2 <sup>A</sup>	1,0 <sup>A</sup>	1,1 <sup>A</sup>	.	.	.
<b>Commerce de détail - 44-45</b>	<b>55,4<sup>A</sup></b>	<b>56,0<sup>A</sup></b>	<b>56,3<sup>A</sup></b>	<b>473,16<sup>A</sup></b>	<b>484,77<sup>A</sup></b>	<b>493,99<sup>A</sup></b>
Marchands de véhicules automobiles et de leurs pièces - 441	5,9 <sup>A</sup>	5,7 <sup>A</sup>	5,6 <sup>A</sup>	782,60 <sup>A</sup>	824,47 <sup>A</sup>	859,98 <sup>B</sup>
Magasins de meubles et d'accessoires de maison - 442	1,4 <sup>A</sup>	1,5 <sup>A</sup>	1,5 <sup>A</sup>	625,25 <sup>B</sup>	539,14 <sup>B</sup>	574,51 <sup>A</sup>
Magasins d'appareils électroniques et ménagers - 443,4431	1,1 <sup>A</sup>	1,4 <sup>A</sup>	1,3 <sup>A</sup>	F	F	F
Marchands de matériaux de construction et de matériel et fournitures de jardinage - 444	4,1 <sup>A</sup>	4,1 <sup>A</sup>	4,3 <sup>A</sup>	545,85 <sup>B</sup>	570,64 <sup>B</sup>	607,04 <sup>A</sup>
Magasins d'alimentation - 445	18,0 <sup>A</sup>	18,1 <sup>A</sup>	18,3 <sup>A</sup>	396,27 <sup>A</sup>	418,59 <sup>A</sup>	414,28 <sup>A</sup>
Magasins de produits de santé et de soins personnels - 446,4461	4,6 <sup>A</sup>	4,9 <sup>A</sup>	4,8 <sup>A</sup>	500,51 <sup>A</sup>	530,73 <sup>A</sup>	570,91 <sup>A</sup>
Stations-service - 447,4471	2,5 <sup>A</sup>	2,6 <sup>A</sup>	2,6 <sup>A</sup>	425,25 <sup>A</sup>	453,43 <sup>A</sup>	448,42 <sup>A</sup>
Magasins de vêtements et d'accessoires vestimentaires - 448	4,9 <sup>A</sup>	5,0 <sup>A</sup>	5,0 <sup>A</sup>	382,98 <sup>C</sup>	318,15 <sup>C</sup>	317,18 <sup>B</sup>
Magasins d'articles de sport, d'articles de passe-temps, d'articles de musique et de livres - 451	1,7 <sup>A</sup>	1,7 <sup>A</sup>	1,7 <sup>A</sup>	367,50 <sup>B</sup>	F	F
Magasins de fournitures de tout genre - 452	7,2 <sup>A</sup>	7,0 <sup>A</sup>	7,1 <sup>A</sup>	387,50 <sup>A</sup>	374,66 <sup>A</sup>	376,10 <sup>A</sup>
Magasins de détail divers - 453	3,0 <sup>A</sup>	2,8 <sup>A</sup>	2,9 <sup>A</sup>	398,58 <sup>B</sup>	351,62 <sup>B</sup>	392,68 <sup>A</sup>
Détaillants hors magasin - 454	0,9 <sup>A</sup>	1,3 <sup>A</sup>	1,3 <sup>A</sup>	.	.	.
<b>Transport et entreposage - 48-49</b>	<b>15,6<sup>A</sup></b>	<b>15,4<sup>A</sup></b>	<b>15,6<sup>A</sup></b>	<b>813,34<sup>A</sup></b>	<b>896,56<sup>A</sup></b>	<b>879,26<sup>A</sup></b>
Transport par camion - 484	3,6 <sup>A</sup>	3,9 <sup>A</sup>	3,8 <sup>A</sup>	766,63 <sup>A</sup>	726,41 <sup>A</sup>	741,99 <sup>A</sup>
Activités de soutien au transport - 488	1,9 <sup>A</sup>	1,8 <sup>A</sup>	1,9 <sup>A</sup>	925,21 <sup>B</sup>	986,57 <sup>A</sup>	957,13 <sup>A</sup>
<b>Industrie de l'information et industrie culturelle - 51</b>	<b>8,4<sup>A</sup></b>	<b>9,1<sup>A</sup></b>	<b>9,4<sup>A</sup></b>	<b>954,30<sup>A</sup></b>	<b>897,21<sup>A</sup></b>	<b>959,27<sup>A</sup></b>
Radiotélévision (sauf par Internet) - 515	x	1,4 <sup>A</sup>	1,4 <sup>A</sup>	x	877,26 <sup>B</sup>	1 009,81 <sup>A</sup>
Télécommunications - 517	4,2 <sup>B</sup>	4,4 <sup>A</sup>	4,9 <sup>A</sup>	995,57 <sup>B</sup>	902,95 <sup>A</sup>	941,72 <sup>A</sup>
Traitement de données, hébergement de données et services connexes - 518,5182	x	0,1 <sup>A</sup>	0,1 <sup>B</sup>	x	F	F
Autres services d'information - 519,5191	0,7 <sup>A</sup>	0,8 <sup>A</sup>	0,7 <sup>A</sup>	F	F	F

Voir les notes à la fin du tableau.

Tableau 4-4 – suite

**Estimations de l'emploi et de la rémunération hebdomadaire moyenne, pour l'ensemble des salariés, par industrie  
— Nouvelle-Écosse**

Industrie - SCIAN	Emploi			Rémunération hebdomadaire moyenne (incluant temps supplémentaire)		
	Mai 2010	Avril 2011 <sup>r</sup>	Mai 2011 <sup>p</sup>	Mai 2010	Avril 2011 <sup>r</sup>	Mai 2011 <sup>p</sup>
	en milliers			dollars courants		
<b>Finance et assurances - 52</b>	<b>17,8<sup>A</sup></b>	<b>18,0<sup>A</sup></b>	<b>18,1<sup>A</sup></b>	<b>952,81<sup>A</sup></b>	<b>931,02<sup>A</sup></b>	<b>967,34<sup>A</sup></b>
Intermédiation financière et activités connexes - 522	11,7 <sup>A</sup>	11,8 <sup>A</sup>	11,8 <sup>A</sup>	921,96 <sup>B</sup>	854,12 <sup>A</sup>	910,72 <sup>A</sup>
Sociétés d'assurance et activités connexes - 524	4,4 <sup>A</sup>	4,3 <sup>A</sup>	4,3 <sup>A</sup>	1 024,17 <sup>A</sup>	1 106,45 <sup>A</sup>	1 122,47 <sup>A</sup>
Services de location et de location à bail - 532	1,6 <sup>A</sup>	1,5 <sup>A</sup>	1,8 <sup>A</sup>	648,84 <sup>B</sup>	667,56 <sup>A</sup>	754,51 <sup>A</sup>
Bailleurs de biens incorporels non financiers, sauf les oeuvres protégées par le droit d'auteur - 533,5331	0,1 <sup>A</sup>	0,1 <sup>A</sup>	0,1 <sup>A</sup>	.	.	.
<b>Services professionnels, scientifiques et techniques - 54,541</b>	<b>13,5<sup>A</sup></b>	<b>12,9<sup>A</sup></b>	<b>13,0<sup>A</sup></b>	<b>1 027,02<sup>A</sup></b>	<b>1 070,62<sup>A</sup></b>	<b>1 036,09<sup>A</sup></b>
<b>Gestion de sociétés et d'entreprises - 55,551</b>	<b>2,1<sup>A</sup></b>	<b>3,0<sup>A</sup></b>	<b>3,0<sup>A</sup></b>	<b>1 037,40<sup>A</sup></b>	<b>880,70<sup>B</sup></b>	<b>900,58<sup>A</sup></b>
<b>Services administratifs, services de soutien, services de gestion des déchets et services d'assainissement - 56</b>	<b>20,9<sup>A</sup></b>	<b>20,4<sup>A</sup></b>	<b>20,7<sup>A</sup></b>	<b>541,10<sup>A</sup></b>	<b>590,69<sup>A</sup></b>	<b>554,01<sup>A</sup></b>
Services administratifs et services de soutien - 561	19,5 <sup>A</sup>	19,1 <sup>A</sup>	19,3 <sup>A</sup>	523,26 <sup>A</sup>	571,26 <sup>A</sup>	533,07 <sup>A</sup>
Services de gestion des déchets et d'assainissement - 562	1,4 <sup>A</sup>	1,4 <sup>A</sup>	1,4 <sup>A</sup>	785,38 <sup>A</sup>	862,01 <sup>A</sup>	839,93 <sup>A</sup>
<b>Services d'enseignement - 61,611</b>	<b>39,5<sup>A</sup></b>	<b>39,6<sup>A</sup></b>	<b>38,3<sup>A</sup></b>	<b>840,91<sup>A</sup></b>	<b>810,79<sup>A</sup></b>	<b>814,06<sup>A</sup></b>
<b>Éducation spéciale - 611N</b>	<b>38,1<sup>A</sup></b>	<b>38,2<sup>A</sup></b>	<b>37,0<sup>A</sup></b>	<b>853,14<sup>A</sup></b>	<b>824,05<sup>A</sup></b>	<b>823,74<sup>A</sup></b>
<b>Soins de santé et assistance sociale - 62</b>	<b>55,8<sup>A</sup></b>	<b>57,2<sup>A</sup></b>	<b>57,2<sup>A</sup></b>	<b>773,55<sup>A</sup></b>	<b>772,15<sup>A</sup></b>	<b>747,53<sup>A</sup></b>
Services de soins ambulatoires - 621	13,8 <sup>A</sup>	14,4 <sup>A</sup>	14,5 <sup>A</sup>	830,62 <sup>A</sup>	840,65 <sup>A</sup>	788,32 <sup>A</sup>
Hôpitaux - 622	19,5 <sup>A</sup>	19,6 <sup>A</sup>	19,6 <sup>A</sup>	F	914,23 <sup>A</sup>	919,18 <sup>A</sup>
Établissements de soins infirmiers et de soins pour bénéficiaires internes - 623	16,5 <sup>A</sup>	17,0 <sup>A</sup>	17,0 <sup>A</sup>	588,84 <sup>A</sup>	626,04 <sup>A</sup>	593,71 <sup>A</sup>
<b>Arts, spectacles et loisirs - 71</b>	<b>5,6<sup>A</sup></b>	<b>4,9<sup>A</sup></b>	<b>5,3<sup>A</sup></b>	<b>522,09<sup>A</sup></b>	<b>556,66<sup>B</sup></b>	<b>500,48<sup>A</sup></b>
Arts d'interprétation, sports-spectacles et activités connexes - 711	0,6 <sup>A</sup>	0,6 <sup>A</sup>	0,6 <sup>A</sup>	540,32 <sup>B</sup>	536,49 <sup>B</sup>	526,62 <sup>B</sup>
Établissements du patrimoine - 712,7121	1,0 <sup>A</sup>	0,7 <sup>A</sup>	0,9 <sup>A</sup>	F	F	F
Divertissement, loisirs et jeux de hasard et loteries - 713	4,0 <sup>A</sup>	3,6 <sup>A</sup>	3,9 <sup>A</sup>	453,06 <sup>A</sup>	499,15 <sup>B</sup>	438,30 <sup>B</sup>
<b>Hébergement et services de restauration - 72</b>	<b>29,0<sup>A</sup></b>	<b>28,3<sup>A</sup></b>	<b>29,6<sup>A</sup></b>	<b>344,39<sup>A</sup></b>	<b>340,45<sup>A</sup></b>	<b>336,65<sup>A</sup></b>
Services d'hébergement - 721	5,3 <sup>A</sup>	4,4 <sup>A</sup>	5,2 <sup>A</sup>	495,09 <sup>A</sup>	481,28 <sup>A</sup>	454,66 <sup>A</sup>
Services de restauration et débits de boissons - 722	23,7 <sup>A</sup>	23,9 <sup>A</sup>	24,4 <sup>A</sup>	310,83 <sup>A</sup>	314,33 <sup>A</sup>	311,45 <sup>A</sup>
<b>Autres services, sauf les administrations publiques - 81</b>	<b>13,0<sup>A</sup></b>	<b>12,7<sup>A</sup></b>	<b>12,5<sup>A</sup></b>	<b>607,86<sup>A</sup></b>	<b>655,48<sup>A</sup></b>	<b>631,47<sup>A</sup></b>
Réparation et entretien - 811	3,7 <sup>A</sup>	3,8 <sup>A</sup>	3,8 <sup>A</sup>	766,05 <sup>A</sup>	678,89 <sup>B</sup>	716,04 <sup>A</sup>
Services personnels et services de blanchissage - 812	3,7 <sup>A</sup>	3,4 <sup>A</sup>	3,4 <sup>A</sup>	425,73 <sup>B</sup>	465,51 <sup>A</sup>	439,37 <sup>A</sup>
Fondations, groupes de citoyens et organisations professionnelles et similaires excluant religion - 813	5,6 <sup>A</sup>	5,5 <sup>A</sup>	5,4 <sup>A</sup>	623,59 <sup>B</sup>	757,46 <sup>B</sup>	691,99 <sup>B</sup>
<b>Administrations publiques - 91</b>	<b>35,5<sup>A</sup></b>	<b>35,3<sup>A</sup></b>	<b>36,1<sup>A</sup></b>	<b>991,85<sup>A</sup></b>	<b>1 050,81<sup>A</sup></b>	<b>1 011,56<sup>A</sup></b>
Administration publique fédérale - 911	12,6 <sup>A</sup>	12,6 <sup>A</sup>	13,3 <sup>A</sup>	1 260,69 <sup>A</sup>	1 328,03 <sup>A</sup>	1 223,16 <sup>A</sup>
Administrations publiques provinciales et territoriales - 912	12,4 <sup>A</sup>	12,2 <sup>A</sup>	12,1 <sup>A</sup>	943,49 <sup>A</sup>	963,46 <sup>A</sup>	965,23 <sup>A</sup>
Administrations publiques locales, municipales et régionales - 913	9,0 <sup>A</sup>	9,0 <sup>A</sup>	9,1 <sup>A</sup>	740,63 <sup>A</sup>	849,02 <sup>A</sup>	839,08 <sup>A</sup>
Administrations publiques autochtones - 914	1,5 <sup>A</sup>	1,5 <sup>A</sup>	1,7 <sup>A</sup>	F	F	F

1. La rémunération exclut les non classifiées

Tableau 4-5

**Estimations de l'emploi et de la rémunération hebdomadaire moyenne, pour l'ensemble des salariés, par industrie — Nouveau-Brunswick**

Industrie - SCIAN	Emploi			Rémunération hebdomadaire moyenne (incluant temps supplémentaire)		
	Mai 2010	Avril 2011 <sup>r</sup>	Mai 2011 <sup>p</sup>	Mai 2010	Avril 2011 <sup>r</sup>	Mai 2011 <sup>p</sup>
	en milliers			dollars courants		
<b>Ensemble des industries incluant les entreprises non classifiées 1 - 00-91N</b>	<b>323,7<sup>A</sup></b>	<b>309,2<sup>A</sup></b>	<b>321,7<sup>A</sup></b>	<b>751,11<sup>A</sup></b>	<b>792,29<sup>A</sup></b>	<b>780,94<sup>A</sup></b>
<b>Branche productrice de biens - 11-33N</b>	<b>60,9<sup>A</sup></b>	<b>51,3<sup>A</sup></b>	<b>58,4<sup>A</sup></b>	<b>875,00<sup>A</sup></b>	<b>937,68<sup>A</sup></b>	<b>933,13<sup>A</sup></b>
<b>Construction - 23</b>	<b>19,6<sup>A</sup></b>	<b>16,3<sup>A</sup></b>	<b>18,2<sup>A</sup></b>	<b>895,13<sup>A</sup></b>	<b>906,29<sup>A</sup></b>	<b>954,41<sup>A</sup></b>
Construction de bâtiments - 236	4,3 <sup>A</sup>	3,5 <sup>A</sup>	4,1 <sup>A</sup>	866,27 <sup>A</sup>	755,97 <sup>B</sup>	814,41 <sup>A</sup>
Travaux de génie civil - 237	2,7 <sup>A</sup>	1,7 <sup>A</sup>	2,1 <sup>A</sup>	909,00 <sup>A</sup>	901,08 <sup>A</sup>	952,12 <sup>A</sup>
Entrepreneurs spécialisés - 238	12,6 <sup>A</sup>	11,1 <sup>A</sup>	12,0 <sup>A</sup>	901,96 <sup>A</sup>	955,10 <sup>A</sup>	1 002,72 <sup>A</sup>
<b>Fabrication - 31-33</b>	<b>33,0<sup>B</sup></b>	<b>27,7<sup>A</sup></b>	<b>32,3<sup>A</sup></b>	<b>791,20<sup>A</sup></b>	<b>849,26<sup>A</sup></b>	<b>843,87<sup>A</sup></b>
<b>Biens non durables - 311N</b>	<b>19,4<sup>B</sup></b>	<b>15,6<sup>A</sup></b>	<b>19,8<sup>B</sup></b>	<b>754,39<sup>A</sup></b>	<b>856,33<sup>A</sup></b>	<b>853,36<sup>A</sup></b>
Fabrication d'aliments - 311	13,1 <sup>C</sup>	10,2 <sup>B</sup>	14,1 <sup>C</sup>	683,28 <sup>A</sup>	754,83 <sup>B</sup>	743,82 <sup>A</sup>
Fabrication de boissons et de produits du tabac - 312	0,7 <sup>A</sup>	0,6 <sup>A</sup>	0,7 <sup>A</sup>	.	.	.
Fabrication du papier - 322	3,0 <sup>A</sup>	2,4 <sup>A</sup>	2,4 <sup>A</sup>	901,40 <sup>B</sup>	1 239,27 <sup>A</sup>	1 379,64 <sup>B</sup>
Impression et activités connexes de soutien - 323,3231	0,4 <sup>A</sup>	0,4 <sup>A</sup>	0,3 <sup>A</sup>	.	.	.
<b>Biens durables - 321N</b>	<b>13,5<sup>A</sup></b>	<b>12,1<sup>A</sup></b>	<b>12,6<sup>A</sup></b>	<b>844,05<sup>A</sup></b>	<b>840,21<sup>A</sup></b>	<b>828,97<sup>A</sup></b>
Fabrication de produits en bois - 321	4,9 <sup>A</sup>	4,1 <sup>A</sup>	4,5 <sup>A</sup>	745,70 <sup>A</sup>	757,37 <sup>A</sup>	757,55 <sup>A</sup>
Fabrication de produits minéraux non métalliques - 327	1,6 <sup>B</sup>	1,4 <sup>A</sup>	1,4 <sup>C</sup>	884,46 <sup>B</sup>	795,51 <sup>B</sup>	F
Fabrication de produits métalliques - 332	2,2 <sup>A</sup>	2,2 <sup>A</sup>	2,1 <sup>A</sup>	1 013,32 <sup>B</sup>	863,13 <sup>A</sup>	868,55 <sup>A</sup>
Fabrication de machines - 333	1,0 <sup>A</sup>	0,9 <sup>A</sup>	1,0 <sup>A</sup>	F	F	F
Fabrication de meubles et de produits connexes - 337	0,9 <sup>A</sup>	0,8 <sup>A</sup>	0,8 <sup>A</sup>	F	F	F
Activités diverses de fabrication - 339	1,6 <sup>A</sup>	1,4 <sup>A</sup>	1,4 <sup>A</sup>	853,02 <sup>A</sup>	966,21 <sup>A</sup>	979,22 <sup>A</sup>
<b>Branche productrice de services - 41-91N</b>	<b>257,3<sup>A</sup></b>	<b>252,1<sup>A</sup></b>	<b>257,0<sup>A</sup></b>	<b>721,77<sup>A</sup></b>	<b>762,69<sup>A</sup></b>	<b>746,37<sup>A</sup></b>
<b>Commerce - 41-45N</b>	<b>54,4<sup>A</sup></b>	<b>53,6<sup>A</sup></b>	<b>55,3<sup>A</sup></b>	<b>557,19<sup>A</sup></b>	<b>582,06<sup>A</sup></b>	<b>598,82<sup>A</sup></b>
<b>Commerce de gros - 41</b>	<b>10,7<sup>A</sup></b>	<b>10,3<sup>A</sup></b>	<b>10,9<sup>A</sup></b>	<b>895,23<sup>A</sup></b>	<b>876,26<sup>A</sup></b>	<b>926,24<sup>A</sup></b>
Grossistes-distributeurs de produits alimentaires, de boissons et de tabac - 413	2,6 <sup>B</sup>	2,2 <sup>A</sup>	2,6 <sup>B</sup>	738,72 <sup>B</sup>	775,69 <sup>A</sup>	800,88 <sup>A</sup>
Grossistes-distributeurs de véhicules automobiles et de leurs pièces - 415	1,7 <sup>A</sup>	1,7 <sup>A</sup>	1,7 <sup>A</sup>	857,44 <sup>A</sup>	761,26 <sup>C</sup>	753,92 <sup>A</sup>
Grossistes-distributeurs de matériaux et fournitures de construction - 416	1,4 <sup>A</sup>	1,7 <sup>A</sup>	1,7 <sup>A</sup>	831,31 <sup>D</sup>	922,47 <sup>B</sup>	897,37 <sup>B</sup>
Grossistes-distributeurs de machines, de matériel et de fournitures - 417	2,5 <sup>A</sup>	2,1 <sup>A</sup>	2,2 <sup>A</sup>	1 124,26 <sup>B</sup>	1 097,17 <sup>B</sup>	1 202,93 <sup>B</sup>
Grossistes-distributeurs de produits divers - 418	0,9 <sup>A</sup>	1,1 <sup>A</sup>	1,1 <sup>A</sup>	697,77 <sup>B</sup>	762,24 <sup>B</sup>	748,50 <sup>B</sup>
Commerce électronique de gros et agents et courtiers - 419,4191	0,6 <sup>A</sup>	0,4 <sup>A</sup>	0,5 <sup>B</sup>	.	.	.
<b>Commerce de détail - 44-45</b>	<b>43,7<sup>A</sup></b>	<b>43,3<sup>A</sup></b>	<b>44,4<sup>A</sup></b>	<b>474,71<sup>A</sup></b>	<b>512,39<sup>A</sup></b>	<b>518,42<sup>A</sup></b>
Marchands de véhicules automobiles et de leurs pièces - 441	5,2 <sup>A</sup>	5,2 <sup>A</sup>	5,5 <sup>A</sup>	774,74 <sup>B</sup>	900,11 <sup>B</sup>	850,72 <sup>B</sup>
Magasins de meubles et d'accessoires de maison - 442	1,3 <sup>A</sup>	1,2 <sup>A</sup>	1,2 <sup>A</sup>	579,06 <sup>A</sup>	675,91 <sup>B</sup>	656,09 <sup>A</sup>
Magasins d'appareils électroniques et ménagers - 443,4431	0,9 <sup>A</sup>	1,1 <sup>A</sup>	1,1 <sup>A</sup>	.	.	.
Marchands de matériaux de construction et de matériel et fournitures de jardinage - 444	3,6 <sup>A</sup>	3,0 <sup>A</sup>	3,2 <sup>A</sup>	608,81 <sup>A</sup>	671,22 <sup>A</sup>	631,92 <sup>A</sup>
Magasins d'alimentation - 445	11,3 <sup>A</sup>	10,3 <sup>A</sup>	10,4 <sup>A</sup>	403,23 <sup>A</sup>	401,48 <sup>A</sup>	385,46 <sup>A</sup>
Magasins de produits de santé et de soins personnels - 446,4461	3,6 <sup>A</sup>	3,7 <sup>A</sup>	3,7 <sup>A</sup>	568,42 <sup>B</sup>	544,34 <sup>C</sup>	649,70 <sup>B</sup>
Stations-service - 447,4471	3,4 <sup>A</sup>	4,7 <sup>A</sup>	4,7 <sup>A</sup>	336,35 <sup>A</sup>	501,78 <sup>B</sup>	568,69 <sup>A</sup>
Magasins de vêtements et d'accessoires vestimentaires - 448	3,5 <sup>A</sup>	3,5 <sup>A</sup>	3,5 <sup>A</sup>	310,90 <sup>D</sup>	338,86 <sup>B</sup>	348,38 <sup>B</sup>
Magasins d'articles de sport, d'articles de passe-temps, d'articles de musique et de livres - 451	1,2 <sup>A</sup>	1,1 <sup>A</sup>	1,1 <sup>A</sup>	F	F	F
Magasins de fournitures de tout genre - 452	7,3 <sup>A</sup>	7,3 <sup>A</sup>	7,5 <sup>A</sup>	394,56 <sup>A</sup>	382,07 <sup>A</sup>	382,72 <sup>A</sup>
Magasins de détail divers - 453	2,0 <sup>A</sup>	1,8 <sup>A</sup>	1,9 <sup>A</sup>	422,74 <sup>B</sup>	369,74 <sup>B</sup>	395,89 <sup>B</sup>
Détailants hors magasin - 454	0,4 <sup>A</sup>	0,4 <sup>A</sup>	0,4 <sup>A</sup>	.	.	.
<b>Transport et entreposage - 48-49</b>	<b>15,5<sup>A</sup></b>	<b>13,4<sup>A</sup></b>	<b>13,1<sup>A</sup></b>	<b>829,63<sup>A</sup></b>	<b>896,47<sup>A</sup></b>	<b>885,09<sup>A</sup></b>
Transport par camion - 484	5,7 <sup>A</sup>	5,4 <sup>A</sup>	5,4 <sup>A</sup>	777,57 <sup>A</sup>	790,62 <sup>B</sup>	794,48 <sup>A</sup>
Activités de soutien au transport - 488	3,1 <sup>A</sup>	2,9 <sup>A</sup>	2,8 <sup>A</sup>	881,86 <sup>A</sup>	974,23 <sup>A</sup>	976,96 <sup>A</sup>
Messageries et services de messagers - 492	x	0,9 <sup>A</sup>	0,9 <sup>A</sup>	x	F	F
Entreposage - 493,4931	1,3 <sup>A</sup>	0,9 <sup>A</sup>	0,9 <sup>A</sup>	553,51 <sup>A</sup>	861,66 <sup>A</sup>	690,50 <sup>B</sup>
<b>Industrie de l'information et industrie culturelle - 51</b>	<b>7,3<sup>A</sup></b>	<b>7,8<sup>A</sup></b>	<b>8,1<sup>A</sup></b>	<b>959,99<sup>B</sup></b>	<b>857,79<sup>A</sup></b>	<b>929,17<sup>A</sup></b>
Édition - 511	1,2 <sup>A</sup>	1,2 <sup>A</sup>	1,2 <sup>A</sup>	936,76 <sup>A</sup>	912,01 <sup>B</sup>	901,03 <sup>A</sup>
Radiotélévision (sauf par Internet) - 515	1,0 <sup>B</sup>	x	x	F	x	x
Télécommunications - 517	4,3 <sup>A</sup>	x	x	984,49 <sup>C</sup>	x	x
Traitement de données, hébergement de données et services connexes - 518,5182	0,5 <sup>A</sup>	x	x	F	x	x

Voir les notes à la fin du tableau.



Tableau 4-5 – suite

## Estimations de l'emploi et de la rémunération hebdomadaire moyenne, pour l'ensemble des salariés, par industrie — Nouveau-Brunswick

Industrie - SCIAN	Emploi			Rémunération hebdomadaire moyenne (incluant temps supplémentaire)		
	Mai 2010	Avril 2011 <sup>r</sup>	Mai 2011 <sup>p</sup>	Mai 2010	Avril 2011 <sup>r</sup>	Mai 2011 <sup>p</sup>
	en milliers			dollars courants		
<b>Finance et assurances - 52</b>	<b>13,6<sup>A</sup></b>	<b>13,8<sup>A</sup></b>	<b>13,6<sup>A</sup></b>	<b>883,66<sup>A</sup></b>	<b>921,66<sup>A</sup></b>	<b>916,71<sup>A</sup></b>
Intermédiation financière et activités connexes - 522	7,1 <sup>A</sup>	7,4 <sup>A</sup>	7,1 <sup>A</sup>	819,57 <sup>A</sup>	830,20 <sup>B</sup>	855,60 <sup>A</sup>
Sociétés d'assurance et activités connexes - 524	4,8 <sup>A</sup>	5,2 <sup>A</sup>	5,4 <sup>A</sup>	986,83 <sup>A</sup>	1 010,25 <sup>A</sup>	946,90 <sup>A</sup>
Services immobiliers - 531	2,3 <sup>A</sup>	2,8 <sup>A</sup>	2,5 <sup>A</sup>	796,90 <sup>A</sup>	844,05 <sup>B</sup>	815,66 <sup>B</sup>
Services de location et de location à bail - 532	1,1 <sup>A</sup>	1,0 <sup>A</sup>	1,0 <sup>A</sup>	667,44 <sup>B</sup>	844,88 <sup>B</sup>	762,67 <sup>B</sup>
Bailleurs de biens incorporels non financiers, sauf les oeuvres protégées par le droit d'auteur - 533,5331	0,1 <sup>A</sup>	0,1 <sup>A</sup>	0,1 <sup>A</sup>	.	.	.
<b>Services professionnels, scientifiques et techniques - 54,541</b>	<b>10,4<sup>A</sup></b>	<b>10,7<sup>A</sup></b>	<b>10,9<sup>A</sup></b>	<b>1 045,73<sup>A</sup></b>	<b>1 096,96<sup>A</sup></b>	<b>1 034,49<sup>B</sup></b>
<b>Gestion de sociétés et d'entreprises - 55,551</b>	<b>2,4<sup>A</sup></b>	<b>2,0<sup>A</sup></b>	<b>2,0<sup>A</sup></b>	<b>742,16<sup>A</sup></b>	<b>682,26<sup>B</sup></b>	<b>673,41<sup>A</sup></b>
<b>Services administratifs, services de soutien, services de gestion des déchets et services d'assainissement - 56</b>	<b>19,7<sup>A</sup></b>	<b>18,3<sup>A</sup></b>	<b>18,8<sup>A</sup></b>	<b>612,93<sup>A</sup></b>	<b>652,53<sup>A</sup></b>	<b>589,08<sup>A</sup></b>
Services administratifs et services de soutien - 561	18,6 <sup>A</sup>	17,3 <sup>A</sup>	17,7 <sup>A</sup>	600,17 <sup>A</sup>	636,71 <sup>A</sup>	574,50 <sup>A</sup>
Services de gestion des déchets et d'assainissement - 562	1,1 <sup>A</sup>	1,0 <sup>A</sup>	1,0 <sup>A</sup>	.	.	.
<b>Services d'enseignement - 61,611</b>	<b>25,2<sup>A</sup></b>	<b>26,0<sup>A</sup></b>	<b>26,1<sup>A</sup></b>	<b>900,17<sup>A</sup></b>	<b>944,62<sup>A</sup></b>	<b>932,32<sup>A</sup></b>
<b>Éducation spéciale - 611N</b>	<b>24,5<sup>A</sup></b>	<b>25,3<sup>A</sup></b>	<b>25,3<sup>A</sup></b>	<b>911,90<sup>A</sup></b>	<b>960,36<sup>A</sup></b>	<b>947,35<sup>A</sup></b>
<b>Soins de santé et assistance sociale - 62</b>	<b>42,1<sup>A</sup></b>	<b>40,8<sup>A</sup></b>	<b>41,0<sup>A</sup></b>	<b>756,99<sup>A</sup></b>	<b>797,66<sup>A</sup></b>	<b>781,68<sup>A</sup></b>
Services de soins ambulatoires - 621	8,4 <sup>A</sup>	8,5 <sup>A</sup>	8,5 <sup>A</sup>	804,17 <sup>A</sup>	922,34 <sup>A</sup>	861,29 <sup>A</sup>
Hôpitaux - 622	18,4 <sup>A</sup>	x	x	F	x	x
Établissements de soins infirmiers et de soins pour bénéficiaires internes - 623	9,4 <sup>A</sup>	9,3 <sup>A</sup>	9,5 <sup>A</sup>	537,69 <sup>A</sup>	616,89 <sup>A</sup>	569,33 <sup>A</sup>
Assistance sociale - 624	5,9 <sup>A</sup>	x	x	414,84 <sup>B</sup>	x	x
<b>Arts, spectacles et loisirs - 71</b>	<b>4,2<sup>A</sup></b>	<b>3,8<sup>A</sup></b>	<b>4,3<sup>A</sup></b>	<b>439,12<sup>A</sup></b>	<b>543,33<sup>A</sup></b>	<b>504,75<sup>A</sup></b>
Arts d'interprétation, sports-spectacles et activités connexes - 711	0,6 <sup>A</sup>	0,4 <sup>A</sup>	0,4 <sup>A</sup>	400,27 <sup>C</sup>	420,41 <sup>B</sup>	507,55 <sup>B</sup>
Établissements du patrimoine - 712,7121	0,6 <sup>B</sup>	0,4 <sup>A</sup>	0,6 <sup>B</sup>	.	.	.
Divertissement, loisirs et jeux de hasard et loteries - 713	3,0 <sup>A</sup>	2,9 <sup>A</sup>	3,3 <sup>A</sup>	403,74 <sup>A</sup>	529,78 <sup>A</sup>	484,99 <sup>B</sup>
<b>Hébergement et services de restauration - 72</b>	<b>23,5<sup>A</sup></b>	<b>22,2<sup>A</sup></b>	<b>23,1<sup>A</sup></b>	<b>303,32<sup>A</sup></b>	<b>348,63<sup>A</sup></b>	<b>331,31<sup>A</sup></b>
Services d'hébergement - 721	4,2 <sup>A</sup>	3,5 <sup>A</sup>	4,0 <sup>A</sup>	416,82 <sup>A</sup>	435,87 <sup>A</sup>	437,63 <sup>A</sup>
Services de restauration et débits de boissons - 722	19,3 <sup>A</sup>	18,7 <sup>A</sup>	19,1 <sup>A</sup>	278,78 <sup>A</sup>	332,06 <sup>A</sup>	308,77 <sup>A</sup>
<b>Autres services, sauf les administrations publiques - 81</b>	<b>9,4<sup>A</sup></b>	<b>9,2<sup>A</sup></b>	<b>9,2<sup>A</sup></b>	<b>602,53<sup>A</sup></b>	<b>606,18<sup>A</sup></b>	<b>611,38<sup>A</sup></b>
Réparation et entretien - 811	3,0 <sup>A</sup>	3,0 <sup>A</sup>	3,1 <sup>A</sup>	650,82 <sup>A</sup>	642,32 <sup>B</sup>	647,56 <sup>A</sup>
Services personnels et services de blanchissage - 812	2,7 <sup>A</sup>	2,7 <sup>A</sup>	2,7 <sup>A</sup>	524,97 <sup>A</sup>	499,70 <sup>A</sup>	492,73 <sup>A</sup>
Fondations, groupes de citoyens et organisations professionnelles et similaires excluant religion - 813	3,7 <sup>A</sup>	3,5 <sup>A</sup>	3,4 <sup>A</sup>	619,19 <sup>A</sup>	659,38 <sup>B</sup>	674,04 <sup>A</sup>
<b>Administrations publiques - 91</b>	<b>26,0<sup>A</sup></b>	<b>26,5<sup>A</sup></b>	<b>27,9<sup>A</sup></b>	<b>1 031,10<sup>A</sup></b>	<b>1 084,01<sup>A</sup></b>	<b>1 028,46<sup>A</sup></b>
Administration publique fédérale - 911	9,6 <sup>A</sup>	9,5 <sup>A</sup>	10,2 <sup>A</sup>	1 224,55 <sup>A</sup>	1 284,36 <sup>A</sup>	1 183,47 <sup>A</sup>
Administrations publiques provinciales et territoriales - 912	9,3 <sup>A</sup>	10,5 <sup>A</sup>	10,4 <sup>A</sup>	1 020,86 <sup>A</sup>	1 091,55 <sup>A</sup>	1 059,93 <sup>A</sup>
Administrations publiques locales, municipales et régionales - 913	5,9 <sup>A</sup>	5,5 <sup>A</sup>	5,8 <sup>A</sup>	819,65 <sup>A</sup>	828,46 <sup>A</sup>	822,78 <sup>A</sup>
Administrations publiques autochtones - 914	1,3 <sup>A</sup>	1,0 <sup>A</sup>	1,4 <sup>A</sup>	F	F	F

1. La rémunération exclut les non classifiées

Tableau 4-6

## Estimations de l'emploi et de la rémunération hebdomadaire moyenne, pour l'ensemble des salariés, par industrie — Québec

Industrie - SCIAN	Emploi			Rémunération hebdomadaire moyenne (incluant temps supplémentaire)		
	Mai 2010	Avril 2011 <sup>r</sup>	Mai 2011 <sup>p</sup>	Mai 2010	Avril 2011 <sup>r</sup>	Mai 2011 <sup>p</sup>
	en milliers			dollars courants		
<b>Ensemble des industries incluant les entreprises non classifiées 1 - 00-91N</b>	<b>3 407,8<sup>A</sup></b>	<b>3 373,6<sup>A</sup></b>	<b>3 430,6<sup>A</sup></b>	<b>779,02<sup>A</sup></b>	<b>792,25<sup>A</sup></b>	<b>797,65<sup>A</sup></b>
<b>Branche productrice de biens - 11-33N</b>	<b>645,6<sup>A</sup></b>	<b>619,5<sup>A</sup></b>	<b>644,7<sup>A</sup></b>	<b>956,47<sup>A</sup></b>	<b>967,68<sup>A</sup></b>	<b>995,57<sup>A</sup></b>
<b>Foresterie, exploitation et soutien - 11N</b>	<b>9,9<sup>A</sup></b>	<b>7,3<sup>A</sup></b>	<b>8,2<sup>A</sup></b>	<b>812,07<sup>A</sup></b>	<b>685,48<sup>B</sup></b>	<b>738,73<sup>A</sup></b>
Foresterie et exploitation forestière - 113	7,2 <sup>A</sup>	5,6 <sup>A</sup>	5,8 <sup>A</sup>	850,19 <sup>B</sup>	690,60 <sup>B</sup>	762,58 <sup>B</sup>
Activités de soutien à la foresterie - 1153	2,7 <sup>A</sup>	1,7 <sup>A</sup>	2,4 <sup>A</sup>	711,73 <sup>A</sup>	668,33 <sup>B</sup>	681,66 <sup>B</sup>
<b>Extraction minière, exploitation en carrière, et extraction de pétrole et de gaz - 21</b>	<b>13,5<sup>A</sup></b>	<b>12,8<sup>A</sup></b>	<b>13,6<sup>A</sup></b>	<b>1 215,05<sup>A</sup></b>	<b>1 276,33<sup>A</sup></b>	<b>1 323,56<sup>A</sup></b>
Extraction de pétrole et de gaz - 211,2111	0,1 <sup>A</sup>	0,1 <sup>B</sup>	0,1 <sup>B</sup>	.	.	.
Extraction minière et exploitation en carrière (sauf l'extraction de pétrole et de gaz) - 212	10,2 <sup>A</sup>	9,2 <sup>A</sup>	9,9 <sup>A</sup>	1 164,10 <sup>A</sup>	1 251,31 <sup>A</sup>	1 265,17 <sup>A</sup>
Activités de soutien à l'extraction minière et à l'extraction de pétrole et de gaz - 213,2131	3,2 <sup>A</sup>	3,5 <sup>A</sup>	3,7 <sup>A</sup>	1 385,72 <sup>A</sup>	1 337,07 <sup>B</sup>	1 456,14 <sup>B</sup>
<b>Services publics - 22,221</b>	<b>27,9<sup>B</sup></b>	<b>30,4<sup>A</sup></b>	<b>30,6<sup>B</sup></b>	<b>1 538,85<sup>A</sup></b>	<b>1 677,26<sup>A</sup></b>	<b>1 719,95<sup>A</sup></b>
<b>Construction - 23</b>	<b>176,2<sup>A</sup></b>	<b>162,8<sup>A</sup></b>	<b>176,6<sup>A</sup></b>	<b>1 010,60<sup>A</sup></b>	<b>961,22<sup>A</sup></b>	<b>1 005,50<sup>A</sup></b>
Construction de bâtiments - 236	45,7 <sup>A</sup>	42,1 <sup>A</sup>	46,0 <sup>A</sup>	1 052,81 <sup>A</sup>	957,42 <sup>A</sup>	993,00 <sup>A</sup>
Travaux de génie civil - 237	25,2 <sup>A</sup>	24,2 <sup>A</sup>	26,6 <sup>A</sup>	1 070,72 <sup>A</sup>	1 115,43 <sup>A</sup>	1 079,76 <sup>A</sup>
Entrepreneurs spécialisés - 238	105,4 <sup>A</sup>	96,5 <sup>A</sup>	104,0 <sup>A</sup>	977,94 <sup>A</sup>	924,16 <sup>A</sup>	992,04 <sup>A</sup>
<b>Fabrication - 31-33</b>	<b>418,0<sup>A</sup></b>	<b>406,3<sup>A</sup></b>	<b>415,7<sup>A</sup></b>	<b>889,89<sup>A</sup></b>	<b>912,49<sup>A</sup></b>	<b>932,28<sup>A</sup></b>
<b>Biens non durables - 311N</b>	<b>183,0<sup>A</sup></b>	<b>178,5<sup>A</sup></b>	<b>182,3<sup>A</sup></b>	<b>866,82<sup>A</sup></b>	<b>869,00<sup>A</sup></b>	<b>907,77<sup>A</sup></b>
Fabrication d'aliments - 311	58,2 <sup>A</sup>	56,0 <sup>A</sup>	58,6 <sup>A</sup>	768,54 <sup>A</sup>	780,58 <sup>A</sup>	792,85 <sup>A</sup>
Fabrication de boissons et de produits du tabac - 312	8,7 <sup>A</sup>	7,6 <sup>A</sup>	7,7 <sup>A</sup>	F	1 088,03 <sup>A</sup>	1 106,54 <sup>B</sup>
Usines de textiles - 313	4,3 <sup>A</sup>	4,0 <sup>A</sup>	3,9 <sup>A</sup>	923,48 <sup>A</sup>	858,19 <sup>A</sup>	920,24 <sup>B</sup>
Usines de produits textiles - 314	3,3 <sup>A</sup>	3,2 <sup>A</sup>	3,3 <sup>A</sup>	616,30 <sup>A</sup>	578,25 <sup>B</sup>	643,29 <sup>A</sup>
Fabrication de vêtements - 315	13,8 <sup>A</sup>	12,9 <sup>A</sup>	13,0 <sup>A</sup>	599,97 <sup>A</sup>	599,07 <sup>B</sup>	610,20 <sup>A</sup>
Fabrication de produits en cuir et de produits analogues - 316	2,2 <sup>A</sup>	1,8 <sup>A</sup>	1,8 <sup>A</sup>	.	.	.
Fabrication du papier - 322	23,8 <sup>A</sup>	25,7 <sup>A</sup>	25,1 <sup>A</sup>	1 144,74 <sup>A</sup>	1 127,54 <sup>A</sup>	1 192,91 <sup>A</sup>
Impression et activités connexes de soutien - 323,3231	16,1 <sup>A</sup>	16,3 <sup>A</sup>	16,6 <sup>A</sup>	731,29 <sup>A</sup>	783,68 <sup>A</sup>	820,43 <sup>A</sup>
Fabrication de produits du pétrole et du charbon - 324,3241	3,6 <sup>A</sup>	3,4 <sup>A</sup>	4,3 <sup>B</sup>	F	1 610,99 <sup>B</sup>	1 186,10 <sup>B</sup>
Fabrication de produits chimiques - 325	21,6 <sup>A</sup>	20,9 <sup>A</sup>	20,7 <sup>A</sup>	1 079,99 <sup>A</sup>	991,29 <sup>A</sup>	1 069,94 <sup>A</sup>
Fabrication de produits en caoutchouc et en plastique - 326	27,4 <sup>A</sup>	26,9 <sup>A</sup>	27,2 <sup>A</sup>	846,31 <sup>A</sup>	797,10 <sup>A</sup>	919,82 <sup>A</sup>
<b>Biens durables - 321N</b>	<b>235,0<sup>A</sup></b>	<b>227,8<sup>A</sup></b>	<b>233,4<sup>A</sup></b>	<b>907,85<sup>A</sup></b>	<b>946,57<sup>A</sup></b>	<b>951,41<sup>A</sup></b>
Fabrication de produits en bois - 321	30,0 <sup>A</sup>	26,8 <sup>A</sup>	27,6 <sup>A</sup>	813,28 <sup>A</sup>	738,23 <sup>A</sup>	759,29 <sup>A</sup>
Fabrication de produits minéraux non métalliques - 327	14,1 <sup>A</sup>	13,0 <sup>A</sup>	13,7 <sup>A</sup>	833,42 <sup>A</sup>	868,04 <sup>B</sup>	909,90 <sup>A</sup>
Première transformation des métaux - 331	19,5 <sup>A</sup>	19,6 <sup>A</sup>	19,1 <sup>A</sup>	1 193,86 <sup>A</sup>	1 118,22 <sup>B</sup>	1 239,73 <sup>B</sup>
Fabrication de produits métalliques - 332	40,4 <sup>A</sup>	38,6 <sup>A</sup>	40,7 <sup>A</sup>	836,13 <sup>A</sup>	880,51 <sup>A</sup>	881,96 <sup>A</sup>
Fabrication de machines - 333	27,6 <sup>A</sup>	29,5 <sup>A</sup>	29,7 <sup>A</sup>	988,99 <sup>A</sup>	1 077,74 <sup>A</sup>	1 033,15 <sup>A</sup>
Fabrication de produits informatiques et électroniques - 334	15,4 <sup>A</sup>	15,1 <sup>A</sup>	15,1 <sup>A</sup>	1 122,72 <sup>A</sup>	1 045,67 <sup>A</sup>	1 122,10 <sup>A</sup>
Fabrication de matériel, d'appareils et de composants électriques - 335	11,8 <sup>A</sup>	11,7 <sup>A</sup>	11,8 <sup>A</sup>	986,91 <sup>A</sup>	988,10 <sup>B</sup>	850,65 <sup>C</sup>
Fabrication de matériel de transport - 336	36,6 <sup>A</sup>	34,8 <sup>A</sup>	36,3 <sup>A</sup>	1 006,11 <sup>A</sup>	1 148,44 <sup>A</sup>	1 129,27 <sup>A</sup>
Fabrication de meubles et de produits connexes - 337	23,8 <sup>A</sup>	22,9 <sup>A</sup>	23,5 <sup>A</sup>	646,25 <sup>A</sup>	726,34 <sup>B</sup>	767,49 <sup>A</sup>
Activités diverses de fabrication - 339	15,8 <sup>A</sup>	15,9 <sup>A</sup>	15,8 <sup>A</sup>	741,69 <sup>A</sup>	817,40 <sup>A</sup>	776,59 <sup>A</sup>
<b>Branche productrice de services - 41-91N</b>	<b>2 690,0<sup>A</sup></b>	<b>2 675,6<sup>A</sup></b>	<b>2 702,8<sup>A</sup></b>	<b>736,43<sup>A</sup></b>	<b>751,63<sup>A</sup></b>	<b>750,44<sup>A</sup></b>
<b>Commerce - 41-45N</b>	<b>626,4<sup>A</sup></b>	<b>606,4<sup>A</sup></b>	<b>616,3<sup>A</sup></b>	<b>601,45<sup>A</sup></b>	<b>600,49<sup>A</sup></b>	<b>614,89<sup>A</sup></b>
<b>Commerce de gros - 41</b>	<b>174,9<sup>A</sup></b>	<b>171,7<sup>A</sup></b>	<b>173,5<sup>A</sup></b>	<b>926,34<sup>A</sup></b>	<b>886,20<sup>A</sup></b>	<b>936,06<sup>A</sup></b>
Grossistes-distributeurs de produits agricoles - 411,4111	1,9 <sup>A</sup>	1,6 <sup>A</sup>	1,8 <sup>A</sup>	626,17 <sup>B</sup>	659,57 <sup>B</sup>	656,42 <sup>B</sup>
Grossistes-distributeurs de produits pétroliers - 412,4121	1,9 <sup>A</sup>	1,9 <sup>A</sup>	1,8 <sup>A</sup>	1 011,09 <sup>B</sup>	926,34 <sup>B</sup>	1 011,75 <sup>B</sup>
Grossistes-distributeurs de produits alimentaires, de boissons et de tabac - 413	27,1 <sup>A</sup>	26,1 <sup>A</sup>	26,7 <sup>A</sup>	811,96 <sup>A</sup>	718,98 <sup>A</sup>	747,43 <sup>B</sup>
Grossistes-distributeurs d'articles personnels et ménagers - 414	37,8 <sup>A</sup>	35,2 <sup>A</sup>	35,3 <sup>A</sup>	968,37 <sup>A</sup>	950,79 <sup>B</sup>	962,25 <sup>A</sup>
Grossistes-distributeurs de véhicules automobiles et de leurs pièces - 415	12,6 <sup>A</sup>	12,2 <sup>A</sup>	12,1 <sup>A</sup>	799,31 <sup>C</sup>	843,06 <sup>A</sup>	870,27 <sup>A</sup>
Grossistes-distributeurs de matériaux et fournitures de construction - 416	27,5 <sup>A</sup>	27,1 <sup>A</sup>	27,8 <sup>A</sup>	922,57 <sup>B</sup>	887,54 <sup>A</sup>	976,95 <sup>A</sup>
Grossistes-distributeurs de machines, de matériel et de fournitures - 417	39,8 <sup>A</sup>	41,1 <sup>A</sup>	41,2 <sup>A</sup>	1 084,92 <sup>A</sup>	994,81 <sup>A</sup>	1 083,24 <sup>A</sup>
Grossistes-distributeurs de produits divers - 418	18,9 <sup>A</sup>	19,3 <sup>A</sup>	19,6 <sup>A</sup>	837,92 <sup>A</sup>	813,72 <sup>A</sup>	861,14 <sup>A</sup>
Commerce électronique de gros et agents et courtiers - 419,4191	7,6 <sup>A</sup>	7,3 <sup>A</sup>	7,4 <sup>A</sup>	789,80 <sup>B</sup>	F	F

Voir les notes à la fin du tableau.

Tableau 4-6 – suite

**Estimations de l'emploi et de la rémunération hebdomadaire moyenne, pour l'ensemble des salariés, par industrie — Québec**

Industrie - SCIAN	Emploi			Rémunération hebdomadaire moyenne (incluant temps supplémentaire)		
	Mai 2010	Avril 2011 <sup>r</sup>	Mai 2011 <sup>p</sup>	Mai 2010	Avril 2011 <sup>r</sup>	Mai 2011 <sup>p</sup>
	en milliers			dollars courants		
<b>Commerce de détail - 44-45</b>	<b>451,4<sup>A</sup></b>	<b>434,6<sup>A</sup></b>	<b>442,8<sup>A</sup></b>	<b>475,55<sup>A</sup></b>	<b>487,60<sup>A</sup></b>	<b>489,03<sup>A</sup></b>
Marchands de véhicules automobiles et de leurs pièces - 441	44,5 <sup>A</sup>	44,2 <sup>A</sup>	45,1 <sup>A</sup>	813,32 <sup>A</sup>	843,07 <sup>B</sup>	848,27 <sup>A</sup>
Magasins de meubles et d'accessoires de maison - 442	16,6 <sup>A</sup>	16,6 <sup>A</sup>	16,8 <sup>A</sup>	619,82 <sup>A</sup>	608,92 <sup>B</sup>	640,48 <sup>B</sup>
Magasins d'appareils électroniques et ménagers - 443,4431	12,0 <sup>A</sup>	12,9 <sup>A</sup>	12,6 <sup>A</sup>	577,16 <sup>B</sup>	566,08 <sup>B</sup>	660,87 <sup>A</sup>
Marchands de matériaux de construction et de matériel et fournitures de jardinage - 444	36,5 <sup>A</sup>	32,3 <sup>A</sup>	34,9 <sup>A</sup>	545,81 <sup>A</sup>	587,97 <sup>A</sup>	547,08 <sup>B</sup>
Magasins d'alimentation - 445	135,1 <sup>A</sup>	126,8 <sup>A</sup>	128,8 <sup>A</sup>	410,28 <sup>A</sup>	414,87 <sup>A</sup>	418,39 <sup>A</sup>
Magasins de produits de santé et de soins personnels - 446,4461	43,1 <sup>A</sup>	42,4 <sup>A</sup>	42,9 <sup>A</sup>	482,37 <sup>A</sup>	523,96 <sup>B</sup>	501,25 <sup>B</sup>
Stations-service - 447,4471	19,3 <sup>A</sup>	17,9 <sup>A</sup>	18,1 <sup>A</sup>	345,85 <sup>B</sup>	410,48 <sup>A</sup>	415,91 <sup>A</sup>
Magasins de vêtements et d'accessoires vestimentaires - 448	54,6 <sup>A</sup>	54,1 <sup>A</sup>	54,4 <sup>A</sup>	376,64 <sup>B</sup>	348,57 <sup>B</sup>	340,75 <sup>A</sup>
Magasins d'articles de sport, d'articles de passe-temps, d'articles de musique et de livres - 451	18,6 <sup>A</sup>	17,7 <sup>A</sup>	17,6 <sup>A</sup>	F	380,68 <sup>A</sup>	384,55 <sup>B</sup>
Magasins de fournitures de tout genre - 452	46,4 <sup>A</sup>	46,0 <sup>A</sup>	47,4 <sup>A</sup>	418,67 <sup>A</sup>	412,53 <sup>A</sup>	421,01 <sup>A</sup>
Magasins de détail divers - 453	20,8 <sup>A</sup>	19,4 <sup>A</sup>	19,9 <sup>A</sup>	433,58 <sup>A</sup>	446,55 <sup>B</sup>	453,81 <sup>B</sup>
Détaillants hors magasin - 454	4,0 <sup>A</sup>	4,3 <sup>A</sup>	4,3 <sup>A</sup>	.	.	.
<b>Transport et entreposage - 48-49</b>	<b>147,9<sup>A</sup></b>	<b>149,6<sup>A</sup></b>	<b>150,2<sup>A</sup></b>	<b>815,16<sup>A</sup></b>	<b>824,75<sup>A</sup></b>	<b>839,23<sup>A</sup></b>
Transport aérien - 481	12,6 <sup>A</sup>	12,1 <sup>A</sup>	11,9 <sup>A</sup>	1 038,63 <sup>A</sup>	1 020,99 <sup>A</sup>	1 065,13 <sup>A</sup>
Transport ferroviaire - 482,4821	6,5 <sup>A</sup>	6,6 <sup>A</sup>	6,7 <sup>A</sup>	F	F	F
Transport par camion - 484	38,2 <sup>A</sup>	37,0 <sup>A</sup>	37,4 <sup>A</sup>	740,06 <sup>A</sup>	719,15 <sup>A</sup>	741,56 <sup>A</sup>
Transport en commun et transport terrestre de voyageurs - 485	36,4 <sup>A</sup>	37,3 <sup>A</sup>	37,5 <sup>A</sup>	733,03 <sup>A</sup>	710,83 <sup>A</sup>	718,52 <sup>A</sup>
Activités de soutien au transport - 488	22,5 <sup>A</sup>	24,2 <sup>A</sup>	24,0 <sup>A</sup>	923,05 <sup>A</sup>	926,72 <sup>A</sup>	969,64 <sup>A</sup>
Messageries et services de messagers - 492	x	x	x	x	x	x
<b>Industrie de l'information et industrie culturelle - 51</b>	<b>73,0<sup>A</sup></b>	<b>74,3<sup>A</sup></b>	<b>74,8<sup>A</sup></b>	<b>934,54<sup>A</sup></b>	<b>1 000,62<sup>A</sup></b>	<b>1 080,86<sup>A</sup></b>
Édition - 511	20,9 <sup>A</sup>	21,1 <sup>A</sup>	21,3 <sup>A</sup>	1 011,24 <sup>A</sup>	1 059,03 <sup>A</sup>	1 084,96 <sup>A</sup>
Industries du film et de l'enregistrement sonore - 512	8,8 <sup>A</sup>	9,1 <sup>A</sup>	9,4 <sup>A</sup>	736,51 <sup>B</sup>	851,78 <sup>B</sup>	795,96 <sup>A</sup>
Radiotélévision (sauf par Internet) - 515	11,5 <sup>A</sup>	11,2 <sup>A</sup>	11,3 <sup>A</sup>	F	610,49 <sup>C</sup>	966,90 <sup>B</sup>
Télécommunications - 517	26,9 <sup>A</sup>	27,7 <sup>A</sup>	27,7 <sup>A</sup>	973,50 <sup>B</sup>	1 159,62 <sup>A</sup>	1 244,30 <sup>A</sup>
Traitement de données, hébergement de données et services connexes - 518,5182	1,5 <sup>A</sup>	1,4 <sup>A</sup>	1,4 <sup>A</sup>	F	F	F
Autres services d'information - 519,5191	3,5 <sup>A</sup>	3,8 <sup>A</sup>	3,8 <sup>A</sup>	897,10 <sup>A</sup>	1 012,37 <sup>A</sup>	973,40 <sup>A</sup>
<b>Finance et assurances - 52</b>	<b>150,2<sup>A</sup></b>	<b>152,3<sup>A</sup></b>	<b>150,4<sup>A</sup></b>	<b>973,68<sup>A</sup></b>	<b>1 009,38<sup>A</sup></b>	<b>1 003,82<sup>A</sup></b>
Intermédiation financière et activités connexes - 522	78,4 <sup>A</sup>	79,4 <sup>A</sup>	77,5 <sup>A</sup>	828,10 <sup>A</sup>	908,19 <sup>A</sup>	915,42 <sup>A</sup>
Valeurs mobilières, contrats de marchandises et autres activités d'investissement financier connexes - 523	18,2 <sup>A</sup>	19,3 <sup>A</sup>	19,0 <sup>A</sup>	1 352,86 <sup>B</sup>	1 293,53 <sup>B</sup>	1 203,07 <sup>B</sup>
Sociétés d'assurance et activités connexes - 524	51,9 <sup>A</sup>	52,4 <sup>A</sup>	52,9 <sup>A</sup>	1 051,09 <sup>A</sup>	1 050,71 <sup>A</sup>	1 048,36 <sup>A</sup>
<b>Services immobiliers et services de location et de location à bail - 53</b>	<b>49,0<sup>A</sup></b>	<b>49,2<sup>A</sup></b>	<b>50,0<sup>A</sup></b>	<b>681,53<sup>A</sup></b>	<b>645,58<sup>B</sup></b>	<b>647,26<sup>A</sup></b>
Services immobiliers - 531	32,0 <sup>A</sup>	32,5 <sup>A</sup>	32,8 <sup>A</sup>	695,51 <sup>B</sup>	627,14 <sup>B</sup>	640,86 <sup>A</sup>
Services de location et de location à bail - 532	15,5 <sup>A</sup>	15,1 <sup>A</sup>	15,7 <sup>A</sup>	617,60 <sup>B</sup>	658,23 <sup>A</sup>	644,05 <sup>B</sup>
Bailleurs de biens incorporels non financiers, sauf les oeuvres protégées par le droit d'auteur - 533,5331	1,5 <sup>A</sup>	1,5 <sup>A</sup>	1,5 <sup>A</sup>	.	.	.
<b>Services professionnels, scientifiques et techniques - 54,541</b>	<b>173,8<sup>A</sup></b>	<b>175,2<sup>A</sup></b>	<b>176,6<sup>A</sup></b>	<b>1 095,30<sup>A</sup></b>	<b>1 100,63<sup>A</sup></b>	<b>1 108,63<sup>A</sup></b>
<b>Gestion de sociétés et d'entreprises - 55,551</b>	<b>17,6<sup>A</sup></b>	<b>15,7<sup>A</sup></b>	<b>16,5<sup>A</sup></b>	<b>1 026,91<sup>B</sup></b>	<b>985,71<sup>A</sup></b>	<b>1 016,04<sup>B</sup></b>
<b>Services administratifs, services de soutien, services de gestion des déchets et services d'assainissement - 56</b>	<b>147,8<sup>A</sup></b>	<b>144,7<sup>A</sup></b>	<b>149,3<sup>A</sup></b>	<b>662,27<sup>A</sup></b>	<b>688,95<sup>A</sup></b>	<b>671,83<sup>A</sup></b>
Services administratifs et services de soutien - 561	139,8 <sup>A</sup>	137,5 <sup>A</sup>	141,4 <sup>A</sup>	650,86 <sup>A</sup>	676,68 <sup>A</sup>	657,61 <sup>A</sup>
Services de gestion des déchets et d'assainissement - 562	8,0 <sup>A</sup>	7,2 <sup>A</sup>	7,9 <sup>A</sup>	F	F	F
<b>Services d'enseignement - 61,611</b>	<b>292,5<sup>A</sup></b>	<b>299,5<sup>A</sup></b>	<b>295,4<sup>A</sup></b>	<b>850,68<sup>A</sup></b>	<b>839,21<sup>A</sup></b>	<b>810,16<sup>A</sup></b>
<b>Éducation spéciale - 611N</b>	<b>281,8<sup>A</sup></b>	<b>289,0<sup>A</sup></b>	<b>284,9<sup>A</sup></b>	<b>867,77<sup>A</sup></b>	<b>857,11<sup>A</sup></b>	<b>824,35<sup>A</sup></b>
<b>Soins de santé et assistance sociale - 62</b>	<b>385,8<sup>A</sup></b>	<b>395,4<sup>A</sup></b>	<b>393,0<sup>A</sup></b>	<b>721,97<sup>A</sup></b>	<b>747,75<sup>A</sup></b>	<b>744,79<sup>A</sup></b>
Services de soins ambulatoires - 621	79,8 <sup>A</sup>	81,0 <sup>A</sup>	80,8 <sup>A</sup>	736,27 <sup>A</sup>	733,42 <sup>A</sup>	711,65 <sup>A</sup>
Hôpitaux - 622	148,0 <sup>A</sup>	153,0 <sup>A</sup>	152,0 <sup>A</sup>	817,12 <sup>A</sup>	856,73 <sup>A</sup>	861,02 <sup>A</sup>
Établissements de soins infirmiers et de soins pour bénéficiaires internes - 623	79,4 <sup>A</sup>	81,3 <sup>A</sup>	80,1 <sup>A</sup>	677,18 <sup>A</sup>	680,35 <sup>A</sup>	680,47 <sup>A</sup>
Assistance sociale - 624	78,6 <sup>A</sup>	80,2 <sup>A</sup>	80,0 <sup>A</sup>	573,45 <sup>A</sup>	622,62 <sup>A</sup>	621,81 <sup>A</sup>
<b>Arts, spectacles et loisirs - 71</b>	<b>53,8<sup>A</sup></b>	<b>51,6<sup>A</sup></b>	<b>53,8<sup>A</sup></b>	<b>550,84<sup>A</sup></b>	<b>574,50<sup>A</sup></b>	<b>558,55<sup>A</sup></b>
Arts d'interprétation, sports-spectacles et activités connexes - 711	11,2 <sup>A</sup>	12,3 <sup>A</sup>	12,3 <sup>A</sup>	692,85 <sup>A</sup>	638,23 <sup>A</sup>	664,45 <sup>A</sup>
Établissements du patrimoine - 712,7121	6,1 <sup>A</sup>	5,3 <sup>A</sup>	6,4 <sup>A</sup>	732,93 <sup>B</sup>	829,27 <sup>A</sup>	717,24 <sup>A</sup>
Divertissement, loisirs et jeux de hasard et loteries - 713	36,5 <sup>A</sup>	33,9 <sup>A</sup>	35,1 <sup>A</sup>	476,94 <sup>A</sup>	511,19 <sup>A</sup>	492,65 <sup>A</sup>

Voir les notes à la fin du tableau.

Tableau 4-6 – suite

Estimations de l'emploi et de la rémunération hebdomadaire moyenne, pour l'ensemble des salariés, par industrie — Québec

Industrie - SCIAN	Emploi			Rémunération hebdomadaire moyenne (incluant temps supplémentaire)		
	Mai 2010	Avril 2011 <sup>1</sup>	Mai 2011 <sup>P</sup>	Mai 2010	Avril 2011 <sup>1</sup>	Mai 2011 <sup>P</sup>
	en milliers			dollars courants		
<b>Hébergement et services de restauration - 72</b>	<b>221,7<sup>A</sup></b>	<b>213,9<sup>A</sup></b>	<b>221,6<sup>A</sup></b>	<b>336,60<sup>A</sup></b>	<b>354,59<sup>A</sup></b>	<b>347,29<sup>A</sup></b>
Services d'hébergement - 721	30,5 <sup>A</sup>	26,7 <sup>A</sup>	29,9 <sup>A</sup>	435,13 <sup>A</sup>	459,27 <sup>A</sup>	441,83 <sup>A</sup>
Services de restauration et débits de boissons - 722	191,2 <sup>A</sup>	187,2 <sup>A</sup>	191,7 <sup>A</sup>	320,87 <sup>A</sup>	339,66 <sup>A</sup>	332,55 <sup>A</sup>
<b>Autres services, sauf les administrations publiques - 81</b>	<b>115,8<sup>A</sup></b>	<b>116,1<sup>A</sup></b>	<b>115,6<sup>A</sup></b>	<b>617,17<sup>A</sup></b>	<b>646,51<sup>A</sup></b>	<b>642,24<sup>A</sup></b>
Réparation et entretien - 811	39,2 <sup>A</sup>	38,7 <sup>A</sup>	38,6 <sup>A</sup>	662,51 <sup>A</sup>	679,82 <sup>A</sup>	687,64 <sup>A</sup>
Services personnels et services de blanchissage - 812	28,7 <sup>A</sup>	28,0 <sup>A</sup>	28,0 <sup>A</sup>	431,11 <sup>A</sup>	487,15 <sup>A</sup>	450,96 <sup>A</sup>
Fondations, groupes de citoyens et organisations professionnelles et similaires excluant religion - 813	47,9 <sup>A</sup>	49,4 <sup>A</sup>	49,0 <sup>A</sup>	691,63 <sup>A</sup>	710,81 <sup>A</sup>	715,67 <sup>A</sup>
<b>Administrations publiques - 91</b>	<b>234,8<sup>A</sup></b>	<b>231,8<sup>A</sup></b>	<b>239,2<sup>A</sup></b>	<b>964,52<sup>A</sup></b>	<b>984,54<sup>A</sup></b>	<b>973,60<sup>A</sup></b>
Administration publique fédérale - 911	58,1 <sup>A</sup>	58,7 <sup>A</sup>	62,7 <sup>A</sup>	1 304,18 <sup>A</sup>	1 329,74 <sup>A</sup>	1 250,87 <sup>A</sup>
Administrations publiques provinciales et territoriales - 912	74,2 <sup>A</sup>	75,9 <sup>A</sup>	77,4 <sup>A</sup>	991,98 <sup>A</sup>	943,95 <sup>A</sup>	964,49 <sup>A</sup>
Administrations publiques locales, municipales et régionales - 913	97,4 <sup>A</sup>	91,8 <sup>A</sup>	93,8 <sup>A</sup>	754,55 <sup>A</sup>	814,39 <sup>A</sup>	813,45 <sup>A</sup>
Administrations publiques autochtones - 914	5,1 <sup>A</sup>	5,4 <sup>A</sup>	5,3 <sup>A</sup>	F	F	F

1. La rémunération exclut les non classifiées

Tableau 4-7

## Estimations de l'emploi et de la rémunération hebdomadaire moyenne, pour l'ensemble des salariés, par industrie — Ontario

Industrie - SCIAN	Emploi			Rémunération hebdomadaire moyenne (incluant temps supplémentaire)		
	Mai 2010	Avril 2011 <sup>r</sup>	Mai 2011 <sup>p</sup>	Mai 2010	Avril 2011 <sup>r</sup>	Mai 2011 <sup>p</sup>
	en milliers			dollars courants		
<b>Ensemble des industries incluant les entreprises non classifiées 1 - 00-91N</b>	<b>5 651,8<sup>A</sup></b>	<b>5 662,6<sup>A</sup></b>	<b>5 721,0<sup>A</sup></b>	<b>870,90<sup>A</sup></b>	<b>891,37<sup>A</sup></b>	<b>894,35<sup>A</sup></b>
<b>Branche productrice de biens - 11-33N</b>	<b>991,2<sup>A</sup></b>	<b>984,8<sup>A</sup></b>	<b>1 002,4<sup>A</sup></b>	<b>1 042,55<sup>A</sup></b>	<b>1 069,63<sup>A</sup></b>	<b>1 082,00<sup>A</sup></b>
<b>Foresterie, exploitation et soutien - 11N</b>	<b>4,1<sup>A</sup></b>	<b>4,0<sup>A</sup></b>	<b>4,3<sup>A</sup></b>	<b>935,38<sup>A</sup></b>	<b>844,22<sup>A</sup></b>	<b>916,59<sup>A</sup></b>
Foresterie et exploitation forestière - 113	3,1 <sup>A</sup>	3,0 <sup>A</sup>	3,1 <sup>A</sup>	924,46 <sup>A</sup>	814,63 <sup>B</sup>	F
Activités de soutien à la foresterie - 1153	1,0 <sup>A</sup>	1,0 <sup>A</sup>	1,1 <sup>A</sup>	968,87 <sup>B</sup>	F	F
<b>Extraction minière, exploitation en carrière, et extraction de pétrole et de gaz - 21</b>	<b>22,0<sup>A</sup></b>	<b>24,4<sup>A</sup></b>	<b>24,8<sup>A</sup></b>	<b>1 501,65<sup>A</sup></b>	<b>1 501,08<sup>A</sup></b>	<b>1 515,15<sup>A</sup></b>
Extraction de pétrole et de gaz - 211,2111	0,7 <sup>A</sup>	0,7 <sup>A</sup>	0,6 <sup>A</sup>	.	.	.
Extraction minière et exploitation en carrière (sauf l'extraction de pétrole et de gaz) - 212	14,8 <sup>A</sup>	15,9 <sup>A</sup>	16,2 <sup>A</sup>	1 374,20 <sup>A</sup>	1 393,06 <sup>A</sup>	1 469,27 <sup>A</sup>
Activités de soutien à l'extraction minière et à l'extraction de pétrole et de gaz - 213,2131	6,4 <sup>A</sup>	7,9 <sup>A</sup>	7,9 <sup>A</sup>	1 740,22 <sup>A</sup>	1 669,65 <sup>A</sup>	1 561,13 <sup>B</sup>
<b>Services publics - 22,221</b>	<b>47,3<sup>A</sup></b>	<b>47,3<sup>A</sup></b>	<b>49,4<sup>A</sup></b>	<b>1 670,42<sup>A</sup></b>	<b>1 723,99<sup>A</sup></b>	<b>1 806,18<sup>A</sup></b>
<b>Construction - 23</b>	<b>275,2<sup>A</sup></b>	<b>259,7<sup>A</sup></b>	<b>275,5<sup>A</sup></b>	<b>1 029,92<sup>A</sup></b>	<b>1 045,00<sup>A</sup></b>	<b>1 052,62<sup>A</sup></b>
Construction de bâtiments - 236	62,4 <sup>A</sup>	60,6 <sup>A</sup>	63,1 <sup>A</sup>	996,52 <sup>A</sup>	1 023,38 <sup>A</sup>	1 008,41 <sup>A</sup>
Travaux de génie civil - 237	37,7 <sup>A</sup>	31,5 <sup>A</sup>	35,5 <sup>A</sup>	1 139,13 <sup>A</sup>	1 119,79 <sup>A</sup>	1 194,35 <sup>A</sup>
Entrepreneurs spécialisés - 238	175,1 <sup>A</sup>	167,7 <sup>A</sup>	176,9 <sup>A</sup>	1 018,31 <sup>A</sup>	1 038,78 <sup>A</sup>	1 039,92 <sup>A</sup>
<b>Fabrication - 31-33</b>	<b>642,6<sup>A</sup></b>	<b>649,3<sup>A</sup></b>	<b>648,5<sup>A</sup></b>	<b>986,71<sup>A</sup></b>	<b>1 017,01<sup>A</sup></b>	<b>1 023,91<sup>A</sup></b>
<b>Biens non durables - 311N</b>	<b>247,7<sup>A</sup></b>	<b>247,8<sup>A</sup></b>	<b>247,0<sup>A</sup></b>	<b>896,95<sup>A</sup></b>	<b>921,48<sup>A</sup></b>	<b>970,78<sup>A</sup></b>
Fabrication d'aliments - 311	83,5 <sup>A</sup>	82,2 <sup>A</sup>	82,5 <sup>A</sup>	763,83 <sup>A</sup>	826,53 <sup>A</sup>	819,98 <sup>A</sup>
Fabrication de boissons et de produits du tabac - 312	12,3 <sup>A</sup>	11,5 <sup>A</sup>	11,8 <sup>A</sup>	F	946,76 <sup>A</sup>	994,39 <sup>B</sup>
Usines de textiles - 313	3,1 <sup>A</sup>	3,5 <sup>A</sup>	3,2 <sup>A</sup>	865,70 <sup>B</sup>	780,83 <sup>A</sup>	815,55 <sup>A</sup>
Usines de produits textiles - 314	4,5 <sup>A</sup>	4,3 <sup>A</sup>	4,3 <sup>A</sup>	.	.	.
Fabrication de vêtements - 315	6,8 <sup>A</sup>	6,5 <sup>A</sup>	6,4 <sup>A</sup>	571,57 <sup>A</sup>	630,89 <sup>B</sup>	602,59 <sup>A</sup>
Fabrication de produits en cuir et de produits analogues - 316	0,9 <sup>A</sup>	1,0 <sup>A</sup>	1,0 <sup>A</sup>	649,93 <sup>A</sup>	576,69 <sup>A</sup>	600,56 <sup>A</sup>
Fabrication du papier - 322	19,8 <sup>A</sup>	19,7 <sup>A</sup>	19,4 <sup>A</sup>	1 147,53 <sup>B</sup>	1 038,03 <sup>A</sup>	1 248,21 <sup>B</sup>
Impression et activités connexes de soutien - 323,3231	26,4 <sup>A</sup>	26,1 <sup>A</sup>	26,5 <sup>A</sup>	798,55 <sup>B</sup>	905,59 <sup>A</sup>	898,49 <sup>A</sup>
Fabrication de produits du pétrole et du charbon - 324,3241	4,6 <sup>A</sup>	5,1 <sup>A</sup>	5,3 <sup>A</sup>	F	2 028,80 <sup>B</sup>	1 753,35 <sup>C</sup>
Fabrication de produits chimiques - 325	41,3 <sup>A</sup>	43,2 <sup>A</sup>	41,7 <sup>A</sup>	1 165,35 <sup>B</sup>	1 074,71 <sup>A</sup>	1 175,19 <sup>A</sup>
Fabrication de produits en caoutchouc et en plastique - 326	44,6 <sup>A</sup>	44,8 <sup>A</sup>	44,9 <sup>A</sup>	870,76 <sup>B</sup>	857,74 <sup>A</sup>	980,38 <sup>A</sup>
<b>Biens durables - 321N</b>	<b>394,9<sup>A</sup></b>	<b>401,5<sup>A</sup></b>	<b>401,5<sup>A</sup></b>	<b>1 043,01<sup>A</sup></b>	<b>1 075,96<sup>A</sup></b>	<b>1 056,60<sup>A</sup></b>
Fabrication de produits en bois - 321	16,1 <sup>A</sup>	14,9 <sup>A</sup>	15,6 <sup>A</sup>	888,20 <sup>A</sup>	816,68 <sup>A</sup>	804,53 <sup>A</sup>
Fabrication de produits minéraux non métalliques - 327	20,0 <sup>A</sup>	20,3 <sup>A</sup>	20,8 <sup>A</sup>	940,25 <sup>B</sup>	968,86 <sup>B</sup>	988,96 <sup>A</sup>
Première transformation des métaux - 331	28,7 <sup>A</sup>	28,3 <sup>A</sup>	28,2 <sup>A</sup>	1 185,75 <sup>A</sup>	1 165,67 <sup>B</sup>	1 278,02 <sup>B</sup>
Fabrication de produits métalliques - 332	63,4 <sup>A</sup>	68,2 <sup>A</sup>	67,8 <sup>A</sup>	911,62 <sup>A</sup>	1 040,67 <sup>A</sup>	974,55 <sup>A</sup>
Fabrication de machines - 333	51,4 <sup>A</sup>	54,1 <sup>A</sup>	53,8 <sup>A</sup>	1 017,85 <sup>A</sup>	1 055,13 <sup>A</sup>	1 082,95 <sup>A</sup>
Fabrication de produits informatiques et électroniques - 334	43,1 <sup>A</sup>	41,4 <sup>A</sup>	41,1 <sup>A</sup>	1 236,53 <sup>A</sup>	1 273,48 <sup>A</sup>	1 226,26 <sup>A</sup>
Fabrication de matériel, d'appareils et de composants électriques - 335	18,5 <sup>A</sup>	18,8 <sup>A</sup>	18,1 <sup>A</sup>	1 048,85 <sup>A</sup>	1 139,70 <sup>B</sup>	986,65 <sup>C</sup>
Fabrication de matériel de transport - 336	103,4 <sup>A</sup>	106,5 <sup>A</sup>	106,8 <sup>A</sup>	1 175,13 <sup>A</sup>	1 136,26 <sup>B</sup>	1 091,64 <sup>B</sup>
Fabrication de meubles et de produits connexes - 337	27,6 <sup>A</sup>	26,7 <sup>A</sup>	27,2 <sup>A</sup>	733,40 <sup>A</sup>	862,70 <sup>A</sup>	915,04 <sup>A</sup>
Activités diverses de fabrication - 339	22,7 <sup>A</sup>	22,4 <sup>A</sup>	22,1 <sup>A</sup>	889,55 <sup>A</sup>	938,07 <sup>A</sup>	949,37 <sup>A</sup>
<b>Branche productrice de services - 41-91N</b>	<b>4 545,0<sup>A</sup></b>	<b>4 542,3<sup>A</sup></b>	<b>4 576,8<sup>A</sup></b>	<b>833,47<sup>A</sup></b>	<b>852,72<sup>A</sup></b>	<b>853,25<sup>A</sup></b>
<b>Commerce - 41-45N</b>	<b>972,7<sup>A</sup></b>	<b>963,1<sup>A</sup></b>	<b>975,0<sup>A</sup></b>	<b>667,12<sup>A</sup></b>	<b>680,66<sup>A</sup></b>	<b>698,70<sup>A</sup></b>
<b>Commerce de gros - 41</b>	<b>308,1<sup>A</sup></b>	<b>311,9<sup>A</sup></b>	<b>313,7<sup>A</sup></b>	<b>1 054,62<sup>A</sup></b>	<b>1 070,16<sup>A</sup></b>	<b>1 100,35<sup>A</sup></b>
Grossistes-distributeurs de produits agricoles - 411,4111	4,2 <sup>A</sup>	4,2 <sup>A</sup>	4,6 <sup>A</sup>	F	786,54 <sup>A</sup>	727,52 <sup>A</sup>
Grossistes-distributeurs de produits pétroliers - 412,4121	2,5 <sup>A</sup>	2,7 <sup>A</sup>	2,7 <sup>A</sup>	F	1 276,04 <sup>B</sup>	1 464,51 <sup>B</sup>
Grossistes-distributeurs de produits alimentaires, de boissons et de tabac - 413	34,1 <sup>A</sup>	34,3 <sup>A</sup>	34,7 <sup>A</sup>	878,12 <sup>A</sup>	842,33 <sup>A</sup>	840,25 <sup>A</sup>
Grossistes-distributeurs d'articles personnels et ménagers - 414	48,0 <sup>A</sup>	47,8 <sup>A</sup>	48,1 <sup>A</sup>	1 031,97 <sup>A</sup>	1 069,68 <sup>B</sup>	1 005,35 <sup>A</sup>
Grossistes-distributeurs de véhicules automobiles et de leurs pièces - 415	24,0 <sup>A</sup>	25,5 <sup>A</sup>	25,9 <sup>A</sup>	980,20 <sup>A</sup>	1 006,67 <sup>A</sup>	968,47 <sup>A</sup>
Grossistes-distributeurs de matériaux et fournitures de construction - 416	47,1 <sup>A</sup>	47,5 <sup>A</sup>	48,2 <sup>A</sup>	951,04 <sup>B</sup>	996,26 <sup>B</sup>	1 089,40 <sup>A</sup>
Grossistes-distributeurs de machines, de matériel et de fournitures - 417	93,1 <sup>A</sup>	95,0 <sup>A</sup>	93,7 <sup>A</sup>	1 248,60 <sup>A</sup>	1 288,12 <sup>B</sup>	1 397,68 <sup>A</sup>
Grossistes-distributeurs de produits divers - 418	42,4 <sup>A</sup>	41,8 <sup>A</sup>	42,2 <sup>A</sup>	968,90 <sup>A</sup>	906,68 <sup>A</sup>	911,79 <sup>A</sup>
Commerce électronique de gros et agents et courtiers - 419,4191	12,7 <sup>A</sup>	13,0 <sup>A</sup>	13,6 <sup>A</sup>	1 105,17 <sup>B</sup>	1 050,06 <sup>A</sup>	982,94 <sup>B</sup>

Voir les notes à la fin du tableau.

Tableau 4-7 – suite

## Estimations de l'emploi et de la rémunération hebdomadaire moyenne, pour l'ensemble des salariés, par industrie — Ontario

Industrie - SCIAN	Emploi			Rémunération hebdomadaire moyenne (incluant temps supplémentaire)		
	Mai 2010	Avril 2011 <sup>r</sup>	Mai 2011 <sup>p</sup>	Mai 2010	Avril 2011 <sup>r</sup>	Mai 2011 <sup>p</sup>
	en milliers			dollars courants		
<b>Commerce de détail - 44-45</b>	<b>664,7<sup>A</sup></b>	<b>651,2<sup>A</sup></b>	<b>661,3<sup>A</sup></b>	<b>487,51<sup>A</sup></b>	<b>494,11<sup>A</sup></b>	<b>508,16<sup>A</sup></b>
Marchands de véhicules automobiles et de leurs pièces - 441	60,2 <sup>A</sup>	59,7 <sup>A</sup>	60,8 <sup>A</sup>	880,05 <sup>A</sup>	825,88 <sup>A</sup>	879,95 <sup>A</sup>
Magasins de meubles et d'accessoires de maison - 442	26,5 <sup>A</sup>	25,7 <sup>A</sup>	25,9 <sup>A</sup>	589,55 <sup>B</sup>	625,54 <sup>B</sup>	660,54 <sup>B</sup>
Magasins d'appareils électroniques et ménagers - 443,4431	23,7 <sup>A</sup>	27,7 <sup>A</sup>	27,6 <sup>A</sup>	628,51 <sup>B</sup>	676,15 <sup>B</sup>	752,13 <sup>B</sup>
Marchands de matériaux de construction et de matériel et fournitures de jardinage - 444	50,3 <sup>A</sup>	47,6 <sup>A</sup>	50,9 <sup>A</sup>	551,38 <sup>A</sup>	644,73 <sup>A</sup>	611,74 <sup>A</sup>
Magasins d'alimentation - 445	168,2 <sup>A</sup>	156,6 <sup>A</sup>	157,8 <sup>A</sup>	378,93 <sup>A</sup>	378,30 <sup>A</sup>	391,27 <sup>A</sup>
Magasins de produits de santé et de soins personnels - 446,4461	58,3 <sup>A</sup>	58,0 <sup>A</sup>	57,9 <sup>A</sup>	543,08 <sup>A</sup>	583,68 <sup>A</sup>	573,01 <sup>A</sup>
Stations-service - 447,4471	20,3 <sup>A</sup>	20,6 <sup>A</sup>	20,7 <sup>A</sup>	457,81 <sup>A</sup>	536,82 <sup>A</sup>	615,35 <sup>A</sup>
Magasins de vêtements et d'accessoires vestimentaires - 448	79,0 <sup>A</sup>	80,6 <sup>A</sup>	82,2 <sup>A</sup>	386,04 <sup>B</sup>	354,74 <sup>A</sup>	365,68 <sup>B</sup>
Magasins d'articles de sport, d'articles de passe-temps, d'articles de musique et de livres - 451	30,0 <sup>A</sup>	28,3 <sup>A</sup>	28,2 <sup>A</sup>	369,37 <sup>B</sup>	413,05 <sup>B</sup>	428,98 <sup>A</sup>
Magasins de fournitures de tout genre - 452	103,0 <sup>A</sup>	102,9 <sup>A</sup>	105,3 <sup>A</sup>	419,33 <sup>A</sup>	397,05 <sup>A</sup>	393,43 <sup>A</sup>
Magasins de détail divers - 453	36,0 <sup>A</sup>	34,6 <sup>A</sup>	34,9 <sup>A</sup>	443,03 <sup>A</sup>	424,54 <sup>B</sup>	442,58 <sup>A</sup>
Détailants hors magasin - 454	9,1 <sup>A</sup>	9,1 <sup>A</sup>	9,1 <sup>A</sup>	808,61 <sup>B</sup>	780,72 <sup>B</sup>	754,84 <sup>A</sup>
<b>Transport et entreposage - 48-49</b>	<b>245,1<sup>A</sup></b>	<b>248,3<sup>A</sup></b>	<b>248,8<sup>A</sup></b>	<b>849,50<sup>A</sup></b>	<b>880,98<sup>A</sup></b>	<b>883,32<sup>A</sup></b>
Transport aérien - 481	19,6 <sup>A</sup>	18,5 <sup>A</sup>	18,9 <sup>A</sup>	1 132,91 <sup>A</sup>	1 094,24 <sup>A</sup>	1 031,50 <sup>A</sup>
Transport par camion - 484	53,5 <sup>A</sup>	53,4 <sup>A</sup>	53,3 <sup>A</sup>	808,20 <sup>A</sup>	807,84 <sup>A</sup>	823,27 <sup>A</sup>
Transport en commun et transport terrestre de voyageurs - 485	57,1 <sup>A</sup>	57,6 <sup>A</sup>	58,3 <sup>A</sup>	745,49 <sup>A</sup>	726,65 <sup>A</sup>	785,03 <sup>A</sup>
Activités de soutien au transport - 488	37,7 <sup>A</sup>	40,0 <sup>A</sup>	39,7 <sup>A</sup>	967,31 <sup>A</sup>	977,97 <sup>A</sup>	927,72 <sup>A</sup>
Messageries et services de messagers - 492	21,9 <sup>A</sup>	22,0 <sup>A</sup>	21,7 <sup>A</sup>	632,88 <sup>A</sup>	700,79 <sup>A</sup>	734,11 <sup>A</sup>
Entreposage - 493,4931	15,2 <sup>A</sup>	16,5 <sup>A</sup>	16,6 <sup>A</sup>	724,67 <sup>B</sup>	880,77 <sup>B</sup>	840,82 <sup>B</sup>
<b>Industrie de l'information et industrie culturelle - 51</b>	<b>136,1<sup>A</sup></b>	<b>128,1<sup>A</sup></b>	<b>127,5<sup>A</sup></b>	<b>1 042,07<sup>A</sup></b>	<b>1 079,71<sup>A</sup></b>	<b>1 123,90<sup>A</sup></b>
Édition - 511	35,3 <sup>A</sup>	35,6 <sup>A</sup>	35,6 <sup>A</sup>	1 164,25 <sup>A</sup>	1 246,03 <sup>A</sup>	1 189,15 <sup>A</sup>
Industries du film et de l'enregistrement sonore - 512	13,5 <sup>B</sup>	10,9 <sup>A</sup>	10,7 <sup>A</sup>	814,40 <sup>A</sup>	971,18 <sup>B</sup>	928,41 <sup>A</sup>
Radiotélévision (sauf par Internet) - 515	16,3 <sup>A</sup>	15,3 <sup>A</sup>	15,3 <sup>A</sup>	F	F	F
Télécommunications - 517	47,0 <sup>A</sup>	43,0 <sup>A</sup>	42,6 <sup>A</sup>	1 017,64 <sup>B</sup>	1 118,02 <sup>A</sup>	1 152,70 <sup>A</sup>
Traitement de données, hébergement de données et services connexes - 518,5182	9,2 <sup>A</sup>	8,3 <sup>A</sup>	8,1 <sup>A</sup>	F	1 327,24 <sup>B</sup>	1 372,14 <sup>B</sup>
Autres services d'information - 519,5191	14,7 <sup>A</sup>	14,9 <sup>A</sup>	15,1 <sup>A</sup>	976,67 <sup>B</sup>	1 002,86 <sup>B</sup>	1 020,95 <sup>A</sup>
<b>Finance et assurances - 52</b>	<b>301,7<sup>A</sup></b>	<b>294,1<sup>A</sup></b>	<b>297,1<sup>A</sup></b>	<b>1 058,12<sup>A</sup></b>	<b>1 071,43<sup>A</sup></b>	<b>1 101,32<sup>A</sup></b>
Intermédiation financière et activités connexes - 522	160,4 <sup>A</sup>	160,8 <sup>A</sup>	161,7 <sup>A</sup>	908,83 <sup>A</sup>	891,54 <sup>A</sup>	928,16 <sup>A</sup>
Valeurs mobilières, contrats de marchandises et autres activités d'investissement financier connexes - 523	56,1 <sup>A</sup>	55,9 <sup>A</sup>	57,2 <sup>A</sup>	1 280,58 <sup>A</sup>	1 337,29 <sup>A</sup>	1 383,35 <sup>B</sup>
Sociétés d'assurance et activités connexes - 524	77,2 <sup>A</sup>	72,1 <sup>A</sup>	72,9 <sup>A</sup>	1 178,64 <sup>A</sup>	1 239,27 <sup>A</sup>	1 228,72 <sup>A</sup>
<b>Services immobiliers et services de location et de location à bail - 53</b>	<b>94,9<sup>A</sup></b>	<b>95,7<sup>A</sup></b>	<b>96,9<sup>A</sup></b>	<b>879,62<sup>A</sup></b>	<b>775,87<sup>A</sup></b>	<b>836,19<sup>A</sup></b>
Services immobiliers - 531	66,4 <sup>A</sup>	70,6 <sup>A</sup>	70,9 <sup>A</sup>	906,64 <sup>A</sup>	755,33 <sup>B</sup>	837,72 <sup>B</sup>
Services de location et de location à bail - 532	25,3 <sup>A</sup>	22,1 <sup>A</sup>	22,9 <sup>A</sup>	758,03 <sup>A</sup>	799,69 <sup>A</sup>	824,48 <sup>A</sup>
Bailleurs de biens incorporels non financiers, sauf les oeuvres protégées par le droit d'auteur - 533,5331	3,2 <sup>A</sup>	3,0 <sup>A</sup>	3,1 <sup>A</sup>	1 280,59 <sup>B</sup>	1 080,11 <sup>C</sup>	888,46 <sup>B</sup>
<b>Services professionnels, scientifiques et techniques - 54,541</b>	<b>315,2<sup>A</sup></b>	<b>320,5<sup>A</sup></b>	<b>324,5<sup>A</sup></b>	<b>1 211,60<sup>A</sup></b>	<b>1 267,40<sup>A</sup></b>	<b>1 247,13<sup>A</sup></b>
<b>Gestion de sociétés et d'entreprises - 55,551</b>	<b>44,2<sup>A</sup></b>	<b>41,3<sup>A</sup></b>	<b>41,0<sup>A</sup></b>	<b>1 129,75<sup>A</sup></b>	<b>1 208,31<sup>A</sup></b>	<b>1 115,60<sup>A</sup></b>
<b>Services administratifs, services de soutien, services de gestion des déchets et services d'assainissement - 56</b>	<b>322,4<sup>A</sup></b>	<b>325,4<sup>A</sup></b>	<b>330,2<sup>A</sup></b>	<b>725,05<sup>A</sup></b>	<b>718,31<sup>A</sup></b>	<b>714,76<sup>A</sup></b>
Services administratifs et services de soutien - 561	309,8 <sup>A</sup>	312,9 <sup>A</sup>	317,5 <sup>A</sup>	715,42 <sup>A</sup>	705,21 <sup>A</sup>	702,35 <sup>A</sup>
Services de gestion des déchets et d'assainissement - 562	12,6 <sup>A</sup>	12,5 <sup>A</sup>	12,7 <sup>A</sup>	962,24 <sup>A</sup>	1 045,75 <sup>B</sup>	1 025,38 <sup>A</sup>
<b>Services d'enseignement - 61,611</b>	<b>457,0<sup>A</sup></b>	<b>474,7<sup>A</sup></b>	<b>451,7<sup>A</sup></b>	<b>976,04<sup>A</sup></b>	<b>977,43<sup>A</sup></b>	<b>995,00<sup>A</sup></b>
<b>Éducation spéciale - 611N</b>	<b>432,4<sup>A</sup></b>	<b>449,6<sup>A</sup></b>	<b>426,4<sup>A</sup></b>	<b>1 004,77<sup>A</sup></b>	<b>1 005,08<sup>A</sup></b>	<b>1 024,92<sup>A</sup></b>
<b>Soins de santé et assistance sociale - 62</b>	<b>587,9<sup>A</sup></b>	<b>600,2<sup>A</sup></b>	<b>600,4<sup>A</sup></b>	<b>833,06<sup>A</sup></b>	<b>857,88<sup>A</sup></b>	<b>847,65<sup>A</sup></b>
Services de soins ambulatoires - 621	157,5 <sup>A</sup>	164,9 <sup>A</sup>	164,6 <sup>A</sup>	831,01 <sup>A</sup>	867,24 <sup>A</sup>	776,00 <sup>A</sup>
Hôpitaux - 622	200,1 <sup>A</sup>	199,5 <sup>A</sup>	200,5 <sup>A</sup>	1 085,75 <sup>A</sup>	1 092,16 <sup>A</sup>	1 135,12 <sup>A</sup>
Établissements de soins infirmiers et de soins pour bénéficiaires internes - 623	136,2 <sup>A</sup>	138,2 <sup>A</sup>	138,0 <sup>A</sup>	611,81 <sup>A</sup>	662,18 <sup>A</sup>	644,09 <sup>A</sup>
Assistance sociale - 624	94,1 <sup>A</sup>	97,6 <sup>A</sup>	97,3 <sup>A</sup>	619,29 <sup>A</sup>	640,21 <sup>A</sup>	665,42 <sup>A</sup>
<b>Arts, spectacles et loisirs - 71</b>	<b>98,3<sup>A</sup></b>	<b>86,1<sup>A</sup></b>	<b>97,4<sup>A</sup></b>	<b>515,08<sup>A</sup></b>	<b>613,82<sup>A</sup></b>	<b>556,75<sup>A</sup></b>
Arts d'interprétation, sports-spectacles et activités connexes - 711	19,4 <sup>A</sup>	20,1 <sup>A</sup>	20,6 <sup>A</sup>	675,18 <sup>A</sup>	803,96 <sup>B</sup>	706,81 <sup>B</sup>
Établissements du patrimoine - 712,7121	6,3 <sup>A</sup>	5,7 <sup>B</sup>	6,3 <sup>A</sup>	781,18 <sup>B</sup>	893,72 <sup>A</sup>	781,63 <sup>A</sup>
Divertissement, loisirs et jeux de hasard et loteries - 713	72,5 <sup>A</sup>	60,3 <sup>A</sup>	70,5 <sup>A</sup>	449,17 <sup>A</sup>	524,01 <sup>A</sup>	492,87 <sup>A</sup>

Voir les notes à la fin du tableau.

Tableau 4-7 – suite

**Estimations de l'emploi et de la rémunération hebdomadaire moyenne, pour l'ensemble des salariés, par industrie — Ontario**

Industrie - SCIAN	Emploi			Rémunération hebdomadaire moyenne (incluant temps supplémentaire)		
	Mai 2010	Avril 2011 <sup>r</sup>	Mai 2011 <sup>p</sup>	Mai 2010	Avril 2011 <sup>r</sup>	Mai 2011 <sup>p</sup>
	en milliers			dollars courants		
<b>Hébergement et services de restauration - 72</b>	<b>376,5<sup>A</sup></b>	<b>374,2<sup>A</sup></b>	<b>383,9<sup>A</sup></b>	<b>343,22<sup>A</sup></b>	<b>345,82<sup>A</sup></b>	<b>343,02<sup>A</sup></b>
Services d'hébergement - 721	58,6 <sup>A</sup>	53,5 <sup>A</sup>	58,3 <sup>A</sup>	486,21 <sup>A</sup>	505,58 <sup>A</sup>	488,81 <sup>A</sup>
Services de restauration et débits de boissons - 722	317,8 <sup>A</sup>	320,7 <sup>A</sup>	325,7 <sup>A</sup>	316,84 <sup>A</sup>	319,14 <sup>A</sup>	316,92 <sup>A</sup>
<b>Autres services, sauf les administrations publiques - 81</b>	<b>188,9<sup>A</sup></b>	<b>190,8<sup>A</sup></b>	<b>191,3<sup>A</sup></b>	<b>724,34<sup>A</sup></b>	<b>750,58<sup>A</sup></b>	<b>731,23<sup>A</sup></b>
Réparation et entretien - 811	51,8 <sup>A</sup>	51,5 <sup>A</sup>	51,6 <sup>A</sup>	710,21 <sup>A</sup>	705,77 <sup>A</sup>	736,67 <sup>A</sup>
Services personnels et services de blanchissage - 812	53,8 <sup>A</sup>	53,2 <sup>A</sup>	53,7 <sup>A</sup>	497,65 <sup>A</sup>	553,33 <sup>A</sup>	516,19 <sup>A</sup>
Fondations, groupes de citoyens et organisations professionnelles et similaires excluant religion - 813	83,3 <sup>A</sup>	86,1 <sup>A</sup>	86,0 <sup>A</sup>	879,56 <sup>A</sup>	899,39 <sup>A</sup>	862,40 <sup>A</sup>
<b>Administrations publiques - 91</b>	<b>404,1<sup>A</sup></b>	<b>399,8<sup>A</sup></b>	<b>411,0<sup>A</sup></b>	<b>1 159,09<sup>A</sup></b>	<b>1 193,52<sup>A</sup></b>	<b>1 172,55<sup>A</sup></b>
Administration publique fédérale - 911	135,6 <sup>A</sup>	136,7 <sup>A</sup>	141,7 <sup>A</sup>	1 422,70 <sup>A</sup>	1 461,32 <sup>A</sup>	1 399,51 <sup>A</sup>
Administrations publiques provinciales et territoriales - 912	83,3 <sup>A</sup>	81,4 <sup>A</sup>	83,6 <sup>A</sup>	1 289,75 <sup>A</sup>	1 359,43 <sup>A</sup>	1 349,22 <sup>A</sup>
Administrations publiques locales, municipales et régionales - 913	176,3 <sup>A</sup>	172,6 <sup>A</sup>	176,5 <sup>A</sup>	919,39 <sup>A</sup>	929,34 <sup>A</sup>	933,76 <sup>A</sup>
Administrations publiques autochtones - 914	8,8 <sup>A</sup>	9,1 <sup>A</sup>	9,3 <sup>A</sup>	F	F	F

1. La rémunération exclut les non classifiées

**Tableau 4-8**  
**Estimations de l'emploi et de la rémunération hebdomadaire moyenne, pour l'ensemble des salariés, par industrie**  
**— Manitoba**

Industrie - SCIAN	Emploi			Rémunération hebdomadaire moyenne (incluant temps supplémentaire)		
	Mai 2010	Avril 2011 <sup>r</sup>	Mai 2011 <sup>p</sup>	Mai 2010	Avril 2011 <sup>r</sup>	Mai 2011 <sup>p</sup>
	en milliers			dollars courants		
<b>Ensemble des industries incluant les entreprises non classifiées 1 - 00-91N</b>	<b>563,8<sup>A</sup></b>	<b>557,9<sup>A</sup></b>	<b>568,3<sup>A</sup></b>	<b>775,63<sup>A</sup></b>	<b>807,11<sup>A</sup></b>	<b>811,96<sup>A</sup></b>
<b>Branche productrice de biens - 11-33N</b>	<b>89,4<sup>A</sup></b>	<b>89,2<sup>A</sup></b>	<b>91,2<sup>A</sup></b>	<b>911,88<sup>A</sup></b>	<b>974,26<sup>A</sup></b>	<b>950,95<sup>A</sup></b>
<b>Construction - 23</b>	<b>25,7<sup>A</sup></b>	<b>25,4<sup>A</sup></b>	<b>26,8<sup>A</sup></b>	<b>866,31<sup>A</sup></b>	<b>923,23<sup>A</sup></b>	<b>914,64<sup>A</sup></b>
Construction de bâtiments - 236	6,6 <sup>A</sup>	6,8 <sup>A</sup>	7,0 <sup>A</sup>	873,83 <sup>A</sup>	899,52 <sup>A</sup>	952,30 <sup>A</sup>
Travaux de génie civil - 237	3,2 <sup>A</sup>	2,7 <sup>A</sup>	3,0 <sup>A</sup>	1 025,61 <sup>A</sup>	1 022,57 <sup>A</sup>	960,40 <sup>B</sup>
Entrepreneurs spécialisés - 238	15,8 <sup>A</sup>	15,9 <sup>A</sup>	16,9 <sup>A</sup>	831,30 <sup>B</sup>	916,51 <sup>A</sup>	891,10 <sup>A</sup>
<b>Fabrication - 31-33</b>	<b>54,3<sup>A</sup></b>	<b>54,2<sup>A</sup></b>	<b>54,6<sup>A</sup></b>	<b>864,90<sup>A</sup></b>	<b>931,73<sup>A</sup></b>	<b>897,14<sup>A</sup></b>
<b>Biens non durables - 311N</b>	<b>22,3<sup>A</sup></b>	<b>21,7<sup>A</sup></b>	<b>22,0<sup>A</sup></b>	<b>798,60<sup>A</sup></b>	<b>840,36<sup>A</sup></b>	<b>820,44<sup>A</sup></b>
Fabrication d'aliments - 311	7,8 <sup>A</sup>	8,0 <sup>A</sup>	8,1 <sup>A</sup>	735,00 <sup>A</sup>	789,95 <sup>A</sup>	747,39 <sup>A</sup>
Fabrication de boissons et de produits du tabac - 312	0,9 <sup>A</sup>	0,9 <sup>A</sup>	0,9 <sup>A</sup>	.	.	.
Fabrication du papier - 322	1,0 <sup>A</sup>	1,0 <sup>A</sup>	0,9 <sup>A</sup>	1 040,68 <sup>B</sup>	987,27 <sup>A</sup>	F
Impression et activités connexes de soutien - 323,3231	3,4 <sup>A</sup>	3,7 <sup>A</sup>	3,7 <sup>A</sup>	734,51 <sup>B</sup>	829,68 <sup>A</sup>	744,21 <sup>A</sup>
Fabrication de produits chimiques - 325	3,5 <sup>A</sup>	3,1 <sup>A</sup>	3,3 <sup>A</sup>	1 001,26 <sup>A</sup>	1 091,95 <sup>A</sup>	1 041,08 <sup>A</sup>
<b>Biens durables - 321N</b>	<b>32,1<sup>A</sup></b>	<b>32,5<sup>A</sup></b>	<b>32,6<sup>A</sup></b>	<b>910,94<sup>A</sup></b>	<b>992,64<sup>A</sup></b>	<b>948,97<sup>A</sup></b>
Fabrication de produits en bois - 321	2,5 <sup>A</sup>	2,4 <sup>A</sup>	2,4 <sup>A</sup>	F	F	F
Fabrication de produits minéraux non métalliques - 327	1,2 <sup>A</sup>	1,3 <sup>A</sup>	1,3 <sup>A</sup>	F	F	F
Première transformation des métaux - 331	3,3 <sup>A</sup>	3,6 <sup>A</sup>	3,7 <sup>A</sup>	1 208,50 <sup>A</sup>	1 455,13 <sup>A</sup>	1 360,64 <sup>A</sup>
Fabrication de produits métalliques - 332	4,5 <sup>A</sup>	4,5 <sup>A</sup>	4,6 <sup>A</sup>	823,69 <sup>A</sup>	908,37 <sup>A</sup>	810,69 <sup>A</sup>
Fabrication de machines - 333	5,9 <sup>A</sup>	6,6 <sup>A</sup>	6,8 <sup>A</sup>	854,65 <sup>B</sup>	944,72 <sup>A</sup>	849,69 <sup>A</sup>
Fabrication de produits informatiques et électroniques - 334	0,4 <sup>A</sup>	0,6 <sup>A</sup>	0,5 <sup>A</sup>	F	F	F
Fabrication de matériel de transport - 336	7,0 <sup>A</sup>	7,6 <sup>A</sup>	7,4 <sup>A</sup>	1 041,41 <sup>A</sup>	1 024,51 <sup>A</sup>	1 052,03 <sup>A</sup>
Fabrication de meubles et de produits connexes - 337	4,2 <sup>A</sup>	3,3 <sup>A</sup>	3,3 <sup>A</sup>	698,36 <sup>A</sup>	746,03 <sup>B</sup>	721,29 <sup>A</sup>
Activités diverses de fabrication - 339	1,6 <sup>A</sup>	1,6 <sup>A</sup>	1,6 <sup>A</sup>	.	.	.
<b>Branche productrice de services - 41-91N</b>	<b>465,3<sup>A</sup></b>	<b>458,9<sup>A</sup></b>	<b>466,8<sup>A</sup></b>	<b>749,45<sup>A</sup></b>	<b>774,61<sup>A</sup></b>	<b>784,81<sup>A</sup></b>
<b>Commerce - 41-45N</b>	<b>89,5<sup>A</sup></b>	<b>88,2<sup>A</sup></b>	<b>89,5<sup>A</sup></b>	<b>595,51<sup>A</sup></b>	<b>608,51<sup>A</sup></b>	<b>645,08<sup>A</sup></b>
<b>Commerce de gros - 41</b>	<b>22,6<sup>A</sup></b>	<b>23,8<sup>A</sup></b>	<b>24,2<sup>A</sup></b>	<b>894,87<sup>A</sup></b>	<b>903,60<sup>A</sup></b>	<b>974,58<sup>A</sup></b>
Grossistes-distributeurs de produits agricoles - 411,4111	1,9 <sup>A</sup>	1,8 <sup>A</sup>	1,9 <sup>A</sup>	F	F	F
Grossistes-distributeurs de produits pétroliers - 412,4121	0,4 <sup>B</sup>	0,6 <sup>A</sup>	0,6 <sup>A</sup>	.	.	.
Grossistes-distributeurs de produits alimentaires, de boissons et de tabac - 413	3,7 <sup>A</sup>	4,0 <sup>A</sup>	4,1 <sup>A</sup>	705,82 <sup>A</sup>	649,54 <sup>B</sup>	690,75 <sup>A</sup>
Grossistes-distributeurs d'articles personnels et ménagers - 414	1,6 <sup>A</sup>	1,6 <sup>A</sup>	1,6 <sup>A</sup>	.	.	.
Grossistes-distributeurs de véhicules automobiles et de leurs pièces - 415	1,9 <sup>A</sup>	2,0 <sup>A</sup>	2,0 <sup>A</sup>	1 026,50 <sup>C</sup>	932,07 <sup>A</sup>	977,59 <sup>A</sup>
Grossistes-distributeurs de matériaux et fournitures de construction - 416	3,2 <sup>A</sup>	3,3 <sup>A</sup>	3,4 <sup>A</sup>	839,61 <sup>B</sup>	903,37 <sup>C</sup>	1 026,13 <sup>A</sup>
Grossistes-distributeurs de machines, de matériel et de fournitures - 417	5,0 <sup>A</sup>	5,8 <sup>A</sup>	5,8 <sup>A</sup>	983,75 <sup>B</sup>	1 045,73 <sup>A</sup>	1 158,85 <sup>A</sup>
Grossistes-distributeurs de produits divers - 418	3,6 <sup>A</sup>	3,3 <sup>A</sup>	3,6 <sup>A</sup>	902,98 <sup>B</sup>	886,89 <sup>B</sup>	1 002,39 <sup>A</sup>
Commerce électronique de gros et agents et courtiers - 419,4191	1,2 <sup>A</sup>	1,3 <sup>A</sup>	1,3 <sup>A</sup>	F	F	F
<b>Commerce de détail - 44-45</b>	<b>66,9<sup>A</sup></b>	<b>64,4<sup>A</sup></b>	<b>65,3<sup>A</sup></b>	<b>494,49<sup>A</sup></b>	<b>499,56<sup>A</sup></b>	<b>522,80<sup>A</sup></b>
Marchands de véhicules automobiles et de leurs pièces - 441	6,7 <sup>A</sup>	6,2 <sup>A</sup>	6,1 <sup>A</sup>	765,90 <sup>B</sup>	862,66 <sup>A</sup>	830,41 <sup>A</sup>
Magasins de meubles et d'accessoires de maison - 442	2,2 <sup>A</sup>	2,2 <sup>A</sup>	2,3 <sup>A</sup>	626,96 <sup>A</sup>	F	F
Magasins d'appareils électroniques et ménagers - 443,4431	2,4 <sup>A</sup>	2,7 <sup>A</sup>	2,6 <sup>A</sup>	F	F	F
Marchands de matériaux de construction et de matériel et fournitures de jardinage - 444	5,3 <sup>A</sup>	4,9 <sup>A</sup>	5,3 <sup>A</sup>	637,23 <sup>B</sup>	566,45 <sup>A</sup>	569,39 <sup>A</sup>
Magasins d'alimentation - 445	19,9 <sup>A</sup>	18,6 <sup>A</sup>	18,8 <sup>A</sup>	409,75 <sup>A</sup>	428,65 <sup>A</sup>	453,67 <sup>A</sup>
Magasins de produits de santé et de soins personnels - 446,4461	4,4 <sup>A</sup>	4,1 <sup>A</sup>	4,0 <sup>A</sup>	607,62 <sup>B</sup>	516,94 <sup>C</sup>	693,65 <sup>B</sup>
Stations-service - 447,4471	4,0 <sup>A</sup>	3,7 <sup>A</sup>	3,8 <sup>A</sup>	377,34 <sup>C</sup>	385,75 <sup>B</sup>	424,37 <sup>B</sup>
Magasins de vêtements et d'accessoires vestimentaires - 448	5,5 <sup>A</sup>	5,6 <sup>A</sup>	5,7 <sup>A</sup>	394,04 <sup>B</sup>	399,58 <sup>B</sup>	411,49 <sup>B</sup>
Magasins d'articles de sport, d'articles de passe-temps, d'articles de musique et de livres - 451	2,6 <sup>A</sup>	2,6 <sup>A</sup>	2,6 <sup>A</sup>	400,27 <sup>B</sup>	399,57 <sup>B</sup>	415,81 <sup>B</sup>
Magasins de fournitures de tout genre - 452	9,7 <sup>A</sup>	9,7 <sup>A</sup>	9,9 <sup>A</sup>	417,86 <sup>A</sup>	419,97 <sup>B</sup>	400,27 <sup>A</sup>
Magasins de détail divers - 453	3,2 <sup>A</sup>	3,1 <sup>A</sup>	3,1 <sup>A</sup>	448,81 <sup>B</sup>	396,68 <sup>B</sup>	432,09 <sup>B</sup>
Détailants hors magasin - 454	1,0 <sup>A</sup>	1,0 <sup>A</sup>	1,1 <sup>A</sup>	F	F	F
<b>Transport et entreposage - 48-49</b>	<b>33,5<sup>A</sup></b>	<b>33,9<sup>A</sup></b>	<b>34,0<sup>A</sup></b>	<b>896,31<sup>A</sup></b>	<b>937,14<sup>A</sup></b>	<b>957,26<sup>A</sup></b>
Transport aérien - 481	3,4 <sup>A</sup>	4,0 <sup>A</sup>	4,2 <sup>A</sup>	F	F	F
Transport par camion - 484	9,5 <sup>A</sup>	9,6 <sup>A</sup>	9,4 <sup>A</sup>	893,61 <sup>A</sup>	868,07 <sup>A</sup>	963,78 <sup>A</sup>
Activités de soutien au transport - 488	3,1 <sup>A</sup>	3,3 <sup>A</sup>	3,4 <sup>A</sup>	890,28 <sup>A</sup>	903,61 <sup>A</sup>	895,25 <sup>A</sup>

Voir les notes à la fin du tableau.



Tableau 4-8 – suite

Estimations de l'emploi et de la rémunération hebdomadaire moyenne, pour l'ensemble des salariés, par industrie  
— Manitoba

Industrie - SCIAN	Emploi			Rémunération hebdomadaire moyenne (incluant temps supplémentaire)		
	Mai 2010	Avril 2011 <sup>r</sup>	Mai 2011 <sup>p</sup>	Mai 2010	Avril 2011 <sup>r</sup>	Mai 2011 <sup>p</sup>
	en milliers			dollars courants		
<b>Industrie de l'information et industrie culturelle - 51</b>	<b>11,0<sup>A</sup></b>	<b>11,2<sup>A</sup></b>	<b>11,5<sup>A</sup></b>	<b>960,39<sup>A</sup></b>	<b>946,21<sup>A</sup></b>	<b>1 045,42<sup>A</sup></b>
Édition - 511	2,3 <sup>A</sup>	2,6 <sup>A</sup>	2,4 <sup>A</sup>	948,12 <sup>A</sup>	947,17 <sup>A</sup>	1 002,95 <sup>A</sup>
Radiotélévision (sauf par Internet) - 515	2,1 <sup>A</sup>	2,4 <sup>A</sup>	2,4 <sup>A</sup>	1 022,61 <sup>B</sup>	665,29 <sup>C</sup>	954,28 <sup>B</sup>
Télécommunications - 517	5,3 <sup>A</sup>	x	x	1 012,76 <sup>A</sup>	x	x
Traitement de données, hébergement de données et services connexes - 518,5182	x	x	x	x	x	x
Autres services d'information - 519,5191	x	x	x	x	x	x
<b>Finance et assurances - 52</b>	<b>34,3<sup>A</sup></b>	<b>33,9<sup>A</sup></b>	<b>33,6<sup>A</sup></b>	<b>951,20<sup>A</sup></b>	<b>998,03<sup>A</sup></b>	<b>1 018,51<sup>A</sup></b>
Intermédiation financière et activités connexes - 522	12,7 <sup>A</sup>	13,1 <sup>A</sup>	13,2 <sup>A</sup>	818,97 <sup>A</sup>	798,83 <sup>A</sup>	885,46 <sup>A</sup>
Sociétés d'assurance et activités connexes - 524	11,7 <sup>A</sup>	12,6 <sup>A</sup>	12,5 <sup>A</sup>	1 042,31 <sup>A</sup>	1 080,56 <sup>A</sup>	1 040,60 <sup>A</sup>
<b>Services immobiliers et services de location et de location à bail - 53</b>	<b>7,5<sup>A</sup></b>	<b>6,7<sup>A</sup></b>	<b>6,8<sup>A</sup></b>	<b>740,17<sup>A</sup></b>	<b>584,19<sup>C</sup></b>	<b>736,87<sup>B</sup></b>
Services immobiliers - 531	5,8 <sup>A</sup>	5,1 <sup>A</sup>	5,2 <sup>A</sup>	738,92 <sup>A</sup>	567,10 <sup>C</sup>	736,25 <sup>B</sup>
Services de location et de location à bail - 532	1,6 <sup>A</sup>	1,5 <sup>A</sup>	1,5 <sup>A</sup>	F	634,15 <sup>C</sup>	737,02 <sup>A</sup>
Bailleurs de biens incorporels non financiers, sauf les oeuvres protégées par le droit d'auteur - 533,5331	0,2 <sup>A</sup>	0,2 <sup>A</sup>	0,2 <sup>A</sup>	.	.	.
<b>Services professionnels, scientifiques et techniques - 54,541</b>	<b>15,8<sup>A</sup></b>	<b>16,0<sup>A</sup></b>	<b>16,1<sup>A</sup></b>	<b>998,69<sup>A</sup></b>	<b>1 028,62<sup>A</sup></b>	<b>1 070,66<sup>A</sup></b>
<b>Gestion de sociétés et d'entreprises - 55,551</b>	<b>2,9<sup>A</sup></b>	<b>3,0<sup>A</sup></b>	<b>3,0<sup>A</sup></b>	<b>882,71<sup>B</sup></b>	<b>945,90<sup>A</sup></b>	<b>1 106,53<sup>B</sup></b>
<b>Services administratifs, services de soutien, services de gestion des déchets et services d'assainissement - 56</b>	<b>23,2<sup>A</sup></b>	<b>22,6<sup>A</sup></b>	<b>23,6<sup>A</sup></b>	<b>706,52<sup>A</sup></b>	<b>706,43<sup>A</sup></b>	<b>724,85<sup>A</sup></b>
Services administratifs et services de soutien - 561	19,4 <sup>A</sup>	19,0 <sup>A</sup>	19,9 <sup>A</sup>	605,17 <sup>B</sup>	601,48 <sup>A</sup>	629,06 <sup>A</sup>
Services de gestion des déchets et d'assainissement - 562	3,8 <sup>A</sup>	3,6 <sup>A</sup>	3,7 <sup>A</sup>	1 220,42 <sup>A</sup>	1 264,43 <sup>A</sup>	1 247,92 <sup>A</sup>
<b>Services d'enseignement - 61,611</b>	<b>52,1<sup>A</sup></b>	<b>50,2<sup>A</sup></b>	<b>51,0<sup>A</sup></b>	<b>847,32<sup>A</sup></b>	<b>856,63<sup>A</sup></b>	<b>867,74<sup>A</sup></b>
<b>Éducation spéciale - 611N</b>	<b>50,5<sup>A</sup></b>	<b>48,7<sup>A</sup></b>	<b>49,5<sup>A</sup></b>	<b>862,21<sup>A</sup></b>	<b>869,85<sup>A</sup></b>	<b>879,58<sup>A</sup></b>
<b>Soins de santé et assistance sociale - 62</b>	<b>78,2<sup>A</sup></b>	<b>79,3<sup>A</sup></b>	<b>80,0<sup>A</sup></b>	<b>722,59<sup>A</sup></b>	<b>780,17<sup>A</sup></b>	<b>734,34<sup>A</sup></b>
Services de soins ambulatoires - 621	21,3 <sup>A</sup>	21,3 <sup>A</sup>	21,7 <sup>A</sup>	764,08 <sup>A</sup>	877,84 <sup>A</sup>	774,51 <sup>A</sup>
Hôpitaux - 622	23,5 <sup>A</sup>	24,1 <sup>A</sup>	24,3 <sup>A</sup>	918,87 <sup>A</sup>	941,44 <sup>A</sup>	921,08 <sup>A</sup>
Établissements de soins infirmiers et de soins pour bénéficiaires internes - 623	20,7 <sup>A</sup>	20,8 <sup>A</sup>	21,0 <sup>A</sup>	573,08 <sup>A</sup>	603,18 <sup>B</sup>	569,57 <sup>B</sup>
Assistance sociale - 624	12,8 <sup>A</sup>	13,2 <sup>A</sup>	13,0 <sup>A</sup>	535,22 <sup>A</sup>	606,82 <sup>A</sup>	583,13 <sup>A</sup>
<b>Arts, spectacles et loisirs - 71</b>	<b>9,6<sup>A</sup></b>	<b>8,0<sup>A</sup></b>	<b>9,5<sup>A</sup></b>	<b>513,06<sup>A</sup></b>	<b>547,52<sup>A</sup></b>	<b>535,48<sup>A</sup></b>
Arts d'interprétation, sports-spectacles et activités connexes - 711	1,7 <sup>A</sup>	1,6 <sup>A</sup>	1,8 <sup>C</sup>	450,32 <sup>B</sup>	521,04 <sup>B</sup>	523,12 <sup>B</sup>
Établissements du patrimoine - 712,7121	0,8 <sup>A</sup>	0,8 <sup>A</sup>	1,0 <sup>A</sup>	.	.	.
Divertissement, loisirs et jeux de hasard et loteries - 713	7,0 <sup>A</sup>	5,6 <sup>A</sup>	6,7 <sup>A</sup>	504,14 <sup>A</sup>	491,11 <sup>B</sup>	501,30 <sup>A</sup>
<b>Hébergement et services de restauration - 72</b>	<b>40,0<sup>A</sup></b>	<b>39,1<sup>A</sup></b>	<b>39,7<sup>A</sup></b>	<b>319,33<sup>B</sup></b>	<b>304,35<sup>B</sup></b>	<b>322,67<sup>A</sup></b>
Services d'hébergement - 721	9,7 <sup>A</sup>	8,2 <sup>A</sup>	8,6 <sup>A</sup>	365,35 <sup>A</sup>	442,27 <sup>B</sup>	446,33 <sup>B</sup>
Services de restauration et débits de boissons - 722	30,3 <sup>A</sup>	30,9 <sup>A</sup>	31,1 <sup>A</sup>	304,69 <sup>B</sup>	267,74 <sup>B</sup>	288,49 <sup>B</sup>
<b>Autres services, sauf les administrations publiques - 81</b>	<b>19,3<sup>A</sup></b>	<b>19,4<sup>A</sup></b>	<b>19,2<sup>A</sup></b>	<b>653,42<sup>A</sup></b>	<b>658,59<sup>A</sup></b>	<b>669,44<sup>A</sup></b>
Réparation et entretien - 811	5,8 <sup>A</sup>	5,9 <sup>A</sup>	5,9 <sup>A</sup>	766,99 <sup>A</sup>	735,02 <sup>A</sup>	756,16 <sup>B</sup>
Services personnels et services de blanchissage - 812	4,9 <sup>A</sup>	5,0 <sup>A</sup>	4,9 <sup>A</sup>	466,69 <sup>B</sup>	531,54 <sup>A</sup>	513,53 <sup>A</sup>
Fondations, groupes de citoyens et organisations professionnelles et similaires excluant religion - 813	8,6 <sup>A</sup>	8,5 <sup>A</sup>	8,3 <sup>A</sup>	682,40 <sup>A</sup>	680,72 <sup>A</sup>	700,35 <sup>A</sup>
<b>Administrations publiques - 91</b>	<b>48,4<sup>A</sup></b>	<b>47,2<sup>A</sup></b>	<b>49,1<sup>A</sup></b>	<b>1 053,05<sup>A</sup></b>	<b>1 108,53<sup>A</sup></b>	<b>1 083,58<sup>A</sup></b>
Administration publique fédérale - 911	13,1 <sup>A</sup>	12,7 <sup>A</sup>	13,4 <sup>A</sup>	1 143,12 <sup>A</sup>	1 204,93 <sup>A</sup>	1 137,18 <sup>A</sup>
Administrations publiques provinciales et territoriales - 912	17,0 <sup>A</sup>	16,2 <sup>A</sup>	16,9 <sup>A</sup>	1 191,76 <sup>A</sup>	1 260,07 <sup>A</sup>	1 248,89 <sup>A</sup>
Administrations publiques locales, municipales et régionales - 913	13,8 <sup>A</sup>	13,4 <sup>A</sup>	14,1 <sup>A</sup>	987,54 <sup>A</sup>	1 031,30 <sup>A</sup>	1 027,04 <sup>A</sup>
Administrations publiques autochtones - 914	4,6 <sup>A</sup>	5,0 <sup>A</sup>	4,8 <sup>B</sup>	478,68 <sup>B</sup>	F	519,98 <sup>B</sup>

1. La rémunération exclut les non classifiées

**Tableau 4-9**  
**Estimations de l'emploi et de la rémunération hebdomadaire moyenne, pour l'ensemble des salariés, par industrie**  
**— Saskatchewan**

Industrie - SCIAN	Emploi			Rémunération hebdomadaire moyenne (incluant temps supplémentaire)		
	Mai 2010	Avril 2011 <sup>r</sup>	Mai 2011 <sup>p</sup>	Mai 2010	Avril 2011 <sup>r</sup>	Mai 2011 <sup>p</sup>
	en milliers			dollars courants		
<b>Ensemble des industries incluant les entreprises non classifiées 1 - 00-91N</b>	<b>444,2<sup>A</sup></b>	<b>443,6<sup>A</sup></b>	<b>450,4<sup>A</sup></b>	<b>831,66<sup>A</sup></b>	<b>877,36<sup>A</sup></b>	<b>860,66<sup>A</sup></b>
<b>Branche productrice de biens - 11-33N</b>	<b>68,9<sup>A</sup></b>	<b>70,3<sup>A</sup></b>	<b>72,1<sup>A</sup></b>	<b>1 165,54<sup>A</sup></b>	<b>1 201,36<sup>A</sup></b>	<b>1 183,77<sup>A</sup></b>
<b>Foresterie, exploitation et soutien - 11N</b>	<b>x</b>	<b>x</b>	<b>x</b>	<b>x</b>	<b>x</b>	<b>x</b>
<b>Extraction minière, exploitation en carrière, et extraction de pétrole et de gaz - 21</b>	<b>16,1<sup>A</sup></b>	<b>17,5<sup>A</sup></b>	<b>17,2<sup>A</sup></b>	<b>1 617,29<sup>A</sup></b>	<b>1 567,14<sup>A</sup></b>	<b>1 615,67<sup>A</sup></b>
Extraction de pétrole et de gaz - 211,2111	2,1 <sup>B</sup>	2,3 <sup>A</sup>	2,3 <sup>A</sup>	F	F	F
Extraction minière et exploitation en carrière (sauf l'extraction de pétrole et de gaz) - 212	7,6 <sup>A</sup>	8,2 <sup>A</sup>	8,5 <sup>A</sup>	1 676,02 <sup>B</sup>	1 554,04 <sup>A</sup>	1 632,07 <sup>A</sup>
Activités de soutien à l'extraction minière et à l'extraction de pétrole et de gaz - 213,2131	6,4 <sup>B</sup>	6,9 <sup>A</sup>	6,4 <sup>A</sup>	1 409,89 <sup>A</sup>	1 332,96 <sup>B</sup>	1 370,79 <sup>A</sup>
<b>Services publics - 22,221</b>	<b>x</b>	<b>x</b>	<b>x</b>	<b>x</b>	<b>x</b>	<b>x</b>
<b>Construction - 23</b>	<b>25,5<sup>A</sup></b>	<b>24,6<sup>A</sup></b>	<b>26,4<sup>A</sup></b>	<b>1 047,90<sup>A</sup></b>	<b>1 065,00<sup>A</sup></b>	<b>1 041,86<sup>A</sup></b>
Construction de bâtiments - 236	5,8 <sup>A</sup>	5,8 <sup>A</sup>	6,2 <sup>A</sup>	1 027,64 <sup>A</sup>	1 008,45 <sup>A</sup>	1 039,20 <sup>A</sup>
Travaux de génie civil - 237	4,8 <sup>A</sup>	4,0 <sup>A</sup>	4,6 <sup>A</sup>	1 159,65 <sup>A</sup>	1 230,70 <sup>A</sup>	1 245,80 <sup>A</sup>
Entrepreneurs spécialisés - 238	14,9 <sup>A</sup>	14,7 <sup>A</sup>	15,6 <sup>A</sup>	1 020,24 <sup>A</sup>	1 042,45 <sup>A</sup>	982,82 <sup>A</sup>
<b>Fabrication - 31-33</b>	<b>22,9<sup>A</sup></b>	<b>23,9<sup>A</sup></b>	<b>24,3<sup>A</sup></b>	<b>929,77<sup>A</sup></b>	<b>1 037,28<sup>A</sup></b>	<b>990,45<sup>A</sup></b>
<b>Biens non durables - 311N</b>	<b>7,7<sup>A</sup></b>	<b>8,6<sup>A</sup></b>	<b>8,7<sup>A</sup></b>	<b>903,25<sup>A</sup></b>	<b>1 054,67<sup>A</sup></b>	<b>955,25<sup>A</sup></b>
Fabrication d'aliments - 311	3,5 <sup>A</sup>	4,0 <sup>A</sup>	4,0 <sup>A</sup>	762,81 <sup>A</sup>	829,85 <sup>A</sup>	760,01 <sup>B</sup>
Fabrication de boissons et de produits du tabac - 312	0,5 <sup>A</sup>	0,5 <sup>A</sup>	0,5 <sup>A</sup>	.	.	.
Impression et activités connexes de soutien - 323,3231	0,7 <sup>A</sup>	0,8 <sup>A</sup>	0,7 <sup>A</sup>	669,50 <sup>B</sup>	791,34 <sup>A</sup>	738,23 <sup>B</sup>
Fabrication de produits chimiques - 325	0,9 <sup>A</sup>	1,2 <sup>A</sup>	1,3 <sup>A</sup>	1 232,92 <sup>B</sup>	1 474,48 <sup>A</sup>	1 374,85 <sup>A</sup>
<b>Biens durables - 321N</b>	<b>15,3<sup>A</sup></b>	<b>15,3<sup>A</sup></b>	<b>15,5<sup>A</sup></b>	<b>943,07<sup>A</sup></b>	<b>1 027,44<sup>A</sup></b>	<b>1 010,25<sup>A</sup></b>
Fabrication de produits en bois - 321	1,1 <sup>A</sup>	1,0 <sup>A</sup>	0,9 <sup>A</sup>	780,58 <sup>A</sup>	713,21 <sup>B</sup>	702,56 <sup>B</sup>
Fabrication de produits métalliques - 332	2,9 <sup>A</sup>	3,1 <sup>A</sup>	3,2 <sup>A</sup>	1 031,38 <sup>B</sup>	1 071,34 <sup>A</sup>	1 029,49 <sup>A</sup>
Fabrication de machines - 333	5,6 <sup>A</sup>	5,5 <sup>A</sup>	5,6 <sup>A</sup>	972,77 <sup>A</sup>	1 077,70 <sup>B</sup>	1 093,80 <sup>B</sup>
Fabrication de produits informatiques et électroniques - 334	x	0,7 <sup>A</sup>	0,6 <sup>A</sup>	x	1 127,35 <sup>A</sup>	1 090,66 <sup>A</sup>
Activités diverses de fabrication - 339	0,7 <sup>A</sup>	0,7 <sup>A</sup>	0,7 <sup>A</sup>	.	.	.
<b>Branche productrice de services - 41-91N</b>	<b>368,5<sup>A</sup></b>	<b>365,2<sup>A</sup></b>	<b>369,7<sup>A</sup></b>	<b>769,18<sup>A</sup></b>	<b>814,98<sup>A</sup></b>	<b>797,66<sup>A</sup></b>
<b>Commerce - 41-45N</b>	<b>78,9<sup>A</sup></b>	<b>79,0<sup>A</sup></b>	<b>80,3<sup>A</sup></b>	<b>640,79<sup>A</sup></b>	<b>649,35<sup>A</sup></b>	<b>677,63<sup>A</sup></b>
<b>Commerce de gros - 41</b>	<b>20,8<sup>A</sup></b>	<b>20,7<sup>A</sup></b>	<b>21,2<sup>A</sup></b>	<b>967,46<sup>A</sup></b>	<b>1 001,32<sup>A</sup></b>	<b>1 089,90<sup>A</sup></b>
Grossistes-distributeurs de produits agricoles - 411,4111	0,8 <sup>A</sup>	0,9 <sup>A</sup>	0,8 <sup>A</sup>	.	.	.
Grossistes-distributeurs de produits pétroliers - 412,4121	0,6 <sup>B</sup>	0,8 <sup>A</sup>	1,1 <sup>A</sup>	.	.	.
Grossistes-distributeurs de produits alimentaires, de boissons et de tabac - 413	2,6 <sup>A</sup>	2,3 <sup>A</sup>	2,3 <sup>A</sup>	672,43 <sup>A</sup>	627,76 <sup>B</sup>	661,40 <sup>C</sup>
Grossistes-distributeurs d'articles personnels et ménagers - 414	0,6 <sup>A</sup>	0,6 <sup>A</sup>	0,6 <sup>A</sup>	.	.	.
Grossistes-distributeurs de véhicules automobiles et de leurs pièces - 415	1,9 <sup>A</sup>	2,0 <sup>A</sup>	2,0 <sup>A</sup>	918,67 <sup>C</sup>	966,05 <sup>B</sup>	968,84 <sup>B</sup>
Grossistes-distributeurs de matériaux et fournitures de construction - 416	2,8 <sup>A</sup>	2,7 <sup>A</sup>	2,8 <sup>A</sup>	915,19 <sup>B</sup>	1 223,77 <sup>C</sup>	1 126,80 <sup>A</sup>
Grossistes-distributeurs de machines, de matériel et de fournitures - 417	6,9 <sup>A</sup>	7,2 <sup>A</sup>	7,1 <sup>A</sup>	1 118,74 <sup>A</sup>	1 085,64 <sup>A</sup>	1 251,62 <sup>A</sup>
Grossistes-distributeurs de produits divers - 418	4,0 <sup>B</sup>	3,6 <sup>A</sup>	3,8 <sup>A</sup>	1 009,70 <sup>B</sup>	784,62 <sup>C</sup>	896,40 <sup>B</sup>
Commerce électronique de gros et agents et courtiers - 419,4191	0,7 <sup>A</sup>	0,7 <sup>A</sup>	0,7 <sup>A</sup>	.	.	.
<b>Commerce de détail - 44-45</b>	<b>58,1<sup>A</sup></b>	<b>58,3<sup>A</sup></b>	<b>59,1<sup>A</sup></b>	<b>523,68<sup>A</sup></b>	<b>524,44<sup>A</sup></b>	<b>529,39<sup>A</sup></b>
Marchands de véhicules automobiles et de leurs pièces - 441	7,3 <sup>A</sup>	7,4 <sup>A</sup>	7,5 <sup>A</sup>	926,76 <sup>A</sup>	907,92 <sup>A</sup>	930,21 <sup>B</sup>
Magasins de meubles et d'accessoires de maison - 442	1,6 <sup>A</sup>	1,8 <sup>A</sup>	1,9 <sup>A</sup>	.	.	.
Magasins d'appareils électroniques et ménagers - 443,4431	1,8 <sup>A</sup>	2,1 <sup>A</sup>	2,1 <sup>A</sup>	F	F	F
Marchands de matériaux de construction et de matériel et fournitures de jardinage - 444	4,1 <sup>A</sup>	4,2 <sup>A</sup>	4,4 <sup>A</sup>	590,57 <sup>A</sup>	617,09 <sup>B</sup>	614,43 <sup>A</sup>
Magasins d'alimentation - 445	15,8 <sup>A</sup>	15,4 <sup>A</sup>	15,3 <sup>A</sup>	417,06 <sup>A</sup>	422,18 <sup>A</sup>	425,04 <sup>A</sup>
Magasins de produits de santé et de soins personnels - 446,4461	3,7 <sup>A</sup>	3,6 <sup>A</sup>	3,7 <sup>A</sup>	569,80 <sup>B</sup>	655,57 <sup>B</sup>	674,75 <sup>C</sup>
Stations-service - 447,4471	5,4 <sup>A</sup>	5,4 <sup>A</sup>	5,5 <sup>A</sup>	428,79 <sup>B</sup>	435,92 <sup>B</sup>	447,10 <sup>A</sup>
Magasins de vêtements et d'accessoires vestimentaires - 448	4,3 <sup>A</sup>	4,6 <sup>A</sup>	4,6 <sup>A</sup>	367,33 <sup>B</sup>	388,39 <sup>B</sup>	352,30 <sup>B</sup>
Magasins d'articles de sport, d'articles de passe-temps, d'articles de musique et de livres - 451	2,0 <sup>A</sup>	2,0 <sup>A</sup>	2,0 <sup>A</sup>	421,14 <sup>B</sup>	422,87 <sup>B</sup>	426,70 <sup>A</sup>
Magasins de fournitures de tout genre - 452	8,4 <sup>A</sup>	8,4 <sup>A</sup>	8,6 <sup>A</sup>	430,22 <sup>A</sup>	410,65 <sup>B</sup>	419,71 <sup>A</sup>
Magasins de détail divers - 453	2,5 <sup>A</sup>	2,4 <sup>A</sup>	2,4 <sup>A</sup>	410,25 <sup>A</sup>	392,86 <sup>B</sup>	367,86 <sup>C</sup>
Détailants hors magasin - 454	1,1 <sup>A</sup>	1,1 <sup>A</sup>	1,2 <sup>A</sup>	F	F	F
<b>Transport et entreposage - 48-49</b>	<b>17,2<sup>A</sup></b>	<b>17,7<sup>A</sup></b>	<b>17,7<sup>A</sup></b>	<b>924,23<sup>A</sup></b>	<b>933,15<sup>A</sup></b>	<b>980,35<sup>A</sup></b>
Transport par camion - 484	7,7 <sup>A</sup>	8,0 <sup>A</sup>	7,8 <sup>A</sup>	915,52 <sup>A</sup>	870,91 <sup>A</sup>	933,08 <sup>A</sup>
Entreposage - 493,4931	2,2 <sup>A</sup>	2,2 <sup>A</sup>	2,2 <sup>A</sup>	858,02 <sup>A</sup>	892,71 <sup>A</sup>	909,75 <sup>B</sup>

Voir les notes à la fin du tableau.

Tableau 4-9 – suite

**Estimations de l'emploi et de la rémunération hebdomadaire moyenne, pour l'ensemble des salariés, par industrie – Saskatchewan**

Industrie - SCIAN	Emploi			Rémunération hebdomadaire moyenne (incluant temps supplémentaire)		
	Mai 2010	Avril 2011 <sup>r</sup>	Mai 2011 <sup>p</sup>	Mai 2010	Avril 2011 <sup>r</sup>	Mai 2011 <sup>p</sup>
	en milliers			dollars courants		
<b>Industrie de l'information et industrie culturelle - 51</b>	<b>10,4<sup>A</sup></b>	<b>10,0<sup>A</sup></b>	<b>10,1<sup>A</sup></b>	<b>1 000,94<sup>A</sup></b>	<b>961,76<sup>A</sup></b>	<b>1 027,23<sup>A</sup></b>
<b>Finance et assurances - 52</b>	<b>20,9<sup>A</sup></b>	<b>21,7<sup>A</sup></b>	<b>21,8<sup>A</sup></b>	<b>956,03<sup>A</sup></b>	<b>952,30<sup>A</sup></b>	<b>984,49<sup>A</sup></b>
Intermédiation financière et activités connexes - 522	13,4 <sup>A</sup>	13,7 <sup>A</sup>	13,8 <sup>A</sup>	930,52 <sup>A</sup>	880,43 <sup>A</sup>	913,39 <sup>A</sup>
Sociétés d'assurance et activités connexes - 524	5,0 <sup>A</sup>	5,3 <sup>A</sup>	5,4 <sup>A</sup>	938,75 <sup>A</sup>	1 038,02 <sup>A</sup>	1 045,15 <sup>A</sup>
<b>Services immobiliers et services de location et de location à bail - 53</b>	<b>6,3<sup>B</sup></b>	<b>5,5<sup>A</sup></b>	<b>5,5<sup>A</sup></b>	<b>828,06<sup>A</sup></b>	<b>785,46<sup>B</sup></b>	<b>822,34<sup>B</sup></b>
Services immobiliers - 531	4,7 <sup>B</sup>	4,0 <sup>A</sup>	4,1 <sup>A</sup>	842,58 <sup>A</sup>	815,62 <sup>C</sup>	834,79 <sup>B</sup>
Services de location et de location à bail - 532	1,5 <sup>A</sup>	1,4 <sup>A</sup>	1,4 <sup>A</sup>	759,01 <sup>A</sup>	679,60 <sup>D</sup>	770,86 <sup>B</sup>
<b>Services professionnels, scientifiques et techniques - 54,541</b>	<b>13,2<sup>A</sup></b>	<b>13,8<sup>A</sup></b>	<b>14,0<sup>A</sup></b>	<b>998,01<sup>A</sup></b>	<b>1 094,64<sup>A</sup></b>	<b>1 084,75<sup>A</sup></b>
<b>Gestion de sociétés et d'entreprises - 55,551</b>	<b>5,0<sup>A</sup></b>	<b>5,1<sup>A</sup></b>	<b>5,3<sup>A</sup></b>	<b>841,28<sup>A</sup></b>	<b>879,51<sup>A</sup></b>	<b>905,94<sup>A</sup></b>
<b>Services administratifs, services de soutien, services de gestion des déchets et services d'assainissement - 56</b>	<b>12,4<sup>A</sup></b>	<b>11,6<sup>A</sup></b>	<b>12,1<sup>A</sup></b>	<b>614,52<sup>A</sup></b>	<b>617,62<sup>B</sup></b>	<b>654,71<sup>B</sup></b>
Services administratifs et services de soutien - 561	11,5 <sup>A</sup>	10,6 <sup>A</sup>	11,0 <sup>A</sup>	593,14 <sup>A</sup>	580,78 <sup>B</sup>	614,86 <sup>B</sup>
Services de gestion des déchets et d'assainissement - 562	0,9 <sup>A</sup>	1,0 <sup>A</sup>	1,1 <sup>A</sup>	.	.	.
<b>Services d'enseignement - 61,611</b>	<b>46,5<sup>A</sup></b>	<b>46,5<sup>A</sup></b>	<b>43,7<sup>A</sup></b>	<b>905,42<sup>A</sup></b>	<b>894,12<sup>A</sup></b>	<b>903,51<sup>A</sup></b>
<b>Éducation spéciale - 611N</b>	<b>45,4<sup>A</sup></b>	<b>45,5<sup>A</sup></b>	<b>42,7<sup>A</sup></b>	<b>915,36<sup>A</sup></b>	<b>905,55<sup>A</sup></b>	<b>911,72<sup>A</sup></b>
<b>Soins de santé et assistance sociale - 62</b>	<b>56,6<sup>A</sup></b>	<b>56,9<sup>A</sup></b>	<b>57,1<sup>A</sup></b>	<b>803,03<sup>A</sup></b>	<b>995,86<sup>A</sup></b>	<b>848,90<sup>A</sup></b>
Services de soins ambulatoires - 621	15,9 <sup>A</sup>	16,0 <sup>A</sup>	16,0 <sup>A</sup>	867,78 <sup>A</sup>	1 125,75 <sup>A</sup>	898,76 <sup>B</sup>
Hôpitaux - 622	19,3 <sup>A</sup>	19,1 <sup>A</sup>	19,4 <sup>A</sup>	921,53 <sup>A</sup>	1 178,33 <sup>A</sup>	F
Établissements de soins infirmiers et de soins pour bénéficiaires internes - 623	13,9 <sup>A</sup>	13,9 <sup>A</sup>	14,1 <sup>A</sup>	686,85 <sup>A</sup>	854,11 <sup>A</sup>	693,00 <sup>A</sup>
Assistance sociale - 624	7,6 <sup>A</sup>	7,9 <sup>A</sup>	7,6 <sup>A</sup>	578,45 <sup>A</sup>	541,02 <sup>A</sup>	572,17 <sup>A</sup>
<b>Arts, spectacles et loisirs - 71</b>	<b>8,6<sup>A</sup></b>	<b>7,7<sup>A</sup></b>	<b>8,7<sup>A</sup></b>	<b>474,74<sup>A</sup></b>	<b>549,60<sup>B</sup></b>	<b>499,57<sup>A</sup></b>
Arts d'interprétation, sports-spectacles et activités connexes - 711	0,9 <sup>A</sup>	1,6 <sup>A</sup>	1,6 <sup>A</sup>	F	F	F
Établissements du patrimoine - 712,7121	0,8 <sup>A</sup>	0,5 <sup>A</sup>	0,8 <sup>A</sup>	.	.	.
Divertissement, loisirs et jeux de hasard et loteries - 713	6,9 <sup>A</sup>	5,6 <sup>A</sup>	6,4 <sup>A</sup>	449,47 <sup>A</sup>	540,49 <sup>B</sup>	477,31 <sup>A</sup>
<b>Hébergement et services de restauration - 72</b>	<b>33,2<sup>A</sup></b>	<b>33,1<sup>A</sup></b>	<b>33,4<sup>A</sup></b>	<b>354,68<sup>A</sup></b>	<b>348,26<sup>A</sup></b>	<b>354,94<sup>A</sup></b>
Services d'hébergement - 721	7,9 <sup>A</sup>	7,6 <sup>A</sup>	8,3 <sup>A</sup>	429,24 <sup>A</sup>	440,87 <sup>A</sup>	460,19 <sup>A</sup>
Services de restauration et débits de boissons - 722	25,3 <sup>A</sup>	25,5 <sup>A</sup>	25,1 <sup>A</sup>	331,25 <sup>A</sup>	320,60 <sup>A</sup>	320,29 <sup>A</sup>
<b>Autres services, sauf les administrations publiques - 81</b>	<b>16,4<sup>A</sup></b>	<b>16,3<sup>A</sup></b>	<b>16,4<sup>A</sup></b>	<b>688,02<sup>B</sup></b>	<b>645,98<sup>A</sup></b>	<b>640,33<sup>A</sup></b>
Réparation et entretien - 811	5,7 <sup>A</sup>	6,0 <sup>A</sup>	6,2 <sup>A</sup>	806,11 <sup>B</sup>	753,01 <sup>A</sup>	764,38 <sup>B</sup>
Services personnels et services de blanchissage - 812	3,5 <sup>A</sup>	3,7 <sup>A</sup>	3,7 <sup>A</sup>	536,28 <sup>A</sup>	477,29 <sup>A</sup>	452,26 <sup>A</sup>
Fondations, groupes de citoyens et organisations professionnelles et similaires excluant religion - 813	7,2 <sup>A</sup>	6,5 <sup>A</sup>	6,6 <sup>A</sup>	669,49 <sup>C</sup>	642,99 <sup>B</sup>	630,09 <sup>B</sup>
<b>Administrations publiques - 91</b>	<b>42,8<sup>A</sup></b>	<b>40,2<sup>A</sup></b>	<b>43,5<sup>A</sup></b>	<b>972,44<sup>A</sup></b>	<b>1 091,13<sup>A</sup></b>	<b>1 014,49<sup>A</sup></b>
Administration publique fédérale - 911	8,4 <sup>A</sup>	8,1 <sup>A</sup>	9,2 <sup>A</sup>	1 227,64 <sup>A</sup>	1 305,85 <sup>A</sup>	1 178,71 <sup>A</sup>
Administrations publiques provinciales et territoriales - 912	15,1 <sup>A</sup>	13,7 <sup>A</sup>	14,5 <sup>A</sup>	1 051,21 <sup>A</sup>	1 232,10 <sup>A</sup>	1 105,30 <sup>A</sup>
Administrations publiques locales, municipales et régionales - 913	13,7 <sup>A</sup>	13,6 <sup>A</sup>	14,8 <sup>A</sup>	870,44 <sup>A</sup>	963,69 <sup>A</sup>	939,16 <sup>A</sup>
Administrations publiques autochtones - 914	5,6 <sup>A</sup>	4,8 <sup>A</sup>	5,0 <sup>A</sup>	629,52 <sup>A</sup>	686,49 <sup>B</sup>	671,10 <sup>B</sup>

1. La rémunération exclut les non classifiées

Tableau 4-10

## Estimations de l'emploi et de la rémunération hebdomadaire moyenne, pour l'ensemble des salariés, par industrie — Alberta

Industrie - SCIAN	Emploi			Rémunération hebdomadaire moyenne (incluant temps supplémentaire)		
	Mai 2010	Avril 2011 <sup>r</sup>	Mai 2011 <sup>p</sup>	Mai 2010	Avril 2011 <sup>r</sup>	Mai 2011 <sup>p</sup>
	en milliers			dollars courants		
<b>Ensemble des industries incluant les entreprises non classifiées 1 - 00-91N</b>	<b>1 733,7<sup>A</sup></b>	<b>1 773,7<sup>A</sup></b>	<b>1 797,8<sup>A</sup></b>	<b>984,69<sup>A</sup></b>	<b>1 035,69<sup>A</sup></b>	<b>1 037,70<sup>A</sup></b>
<b>Branche productrice de biens - 11-33N</b>	<b>385,6<sup>A</sup></b>	<b>409,4<sup>A</sup></b>	<b>412,2<sup>A</sup></b>	<b>1 401,42<sup>A</sup></b>	<b>1 457,11<sup>A</sup></b>	<b>1 436,69<sup>A</sup></b>
<b>Foresterie, exploitation et soutien - 11N</b>	<b>2,9<sup>A</sup></b>	<b>3,1<sup>A</sup></b>	<b>2,9<sup>A</sup></b>	<b>F</b>	<b>F</b>	<b>F</b>
Foresterie et exploitation forestière - 113	1,6 <sup>A</sup>	2,1 <sup>A</sup>	1,6 <sup>A</sup>	F	F	F
Activités de soutien à la foresterie - 1153	1,3 <sup>A</sup>	1,1 <sup>A</sup>	1,3 <sup>A</sup>	F	F	F
<b>Extraction minière, exploitation en carrière, et extraction de pétrole et de gaz - 21</b>	<b>99,7<sup>A</sup></b>	<b>117,4<sup>A</sup></b>	<b>113,6<sup>A</sup></b>	<b>1 914,28<sup>A</sup></b>	<b>1 905,44<sup>A</sup></b>	<b>1 863,74<sup>A</sup></b>
Extraction de pétrole et de gaz - 211,2111	46,0 <sup>A</sup>	47,2 <sup>A</sup>	48,2 <sup>A</sup>	2 339,42 <sup>A</sup>	2 327,69 <sup>A</sup>	2 377,98 <sup>A</sup>
Extraction minière et exploitation en carrière (sauf l'extraction de pétrole et de gaz) - 212	4,4 <sup>A</sup>	3,6 <sup>A</sup>	3,8 <sup>A</sup>	1 501,68 <sup>A</sup>	1 491,01 <sup>A</sup>	1 465,96 <sup>A</sup>
Activités de soutien à l'extraction minière et à l'extraction de pétrole et de gaz - 213,2131	49,3 <sup>A</sup>	66,6 <sup>A</sup>	61,6 <sup>A</sup>	1 554,12 <sup>A</sup>	1 628,89 <sup>A</sup>	1 485,31 <sup>B</sup>
<b>Services publics - 22,221</b>	<b>14,1<sup>B</sup></b>	<b>14,4<sup>A</sup></b>	<b>14,9<sup>A</sup></b>	<b>1 574,69<sup>A</sup></b>	<b>1 717,42<sup>A</sup></b>	<b>1 729,55<sup>A</sup></b>
<b>Construction - 23</b>	<b>153,1<sup>A</sup></b>	<b>147,2<sup>A</sup></b>	<b>153,9<sup>A</sup></b>	<b>1 278,58<sup>A</sup></b>	<b>1 316,56<sup>A</sup></b>	<b>1 316,18<sup>A</sup></b>
Construction de bâtiments - 236	33,0 <sup>A</sup>	28,9 <sup>A</sup>	30,1 <sup>A</sup>	1 237,43 <sup>A</sup>	1 178,24 <sup>A</sup>	1 144,61 <sup>A</sup>
Travaux de génie civil - 237	35,9 <sup>A</sup>	36,6 <sup>A</sup>	38,3 <sup>A</sup>	1 529,58 <sup>A</sup>	1 639,74 <sup>A</sup>	1 634,13 <sup>A</sup>
Entrepreneurs spécialisés - 238	84,2 <sup>A</sup>	81,7 <sup>A</sup>	85,5 <sup>A</sup>	1 187,56 <sup>A</sup>	1 220,83 <sup>A</sup>	1 234,07 <sup>A</sup>
<b>Fabrication - 31-33</b>	<b>115,8<sup>A</sup></b>	<b>127,2<sup>A</sup></b>	<b>126,9<sup>A</sup></b>	<b>1 110,88<sup>A</sup></b>	<b>1 189,54<sup>A</sup></b>	<b>1 176,01<sup>A</sup></b>
<b>Biens non durables - 311N</b>	<b>47,9<sup>A</sup></b>	<b>48,3<sup>A</sup></b>	<b>49,2<sup>A</sup></b>	<b>1 166,18<sup>A</sup></b>	<b>1 190,57<sup>A</sup></b>	<b>1 181,08<sup>A</sup></b>
Fabrication d'aliments - 311	17,6 <sup>A</sup>	18,4 <sup>A</sup>	18,6 <sup>A</sup>	721,01 <sup>A</sup>	754,29 <sup>A</sup>	775,69 <sup>A</sup>
Fabrication de boissons et de produits du tabac - 312	2,4 <sup>A</sup>	2,4 <sup>A</sup>	2,4 <sup>A</sup>	F	F	F
Fabrication du papier - 322	3,2 <sup>A</sup>	2,6 <sup>A</sup>	2,9 <sup>A</sup>	1 391,04 <sup>A</sup>	1 375,13 <sup>A</sup>	1 443,85 <sup>B</sup>
Impression et activités connexes de soutien - 323,3231	4,9 <sup>A</sup>	4,7 <sup>A</sup>	4,7 <sup>A</sup>	778,86 <sup>A</sup>	912,35 <sup>A</sup>	932,05 <sup>B</sup>
Fabrication de produits du pétrole et du charbon - 324,3241	6,4 <sup>A</sup>	6,5 <sup>A</sup>	6,5 <sup>A</sup>	-	-	-
Fabrication de produits chimiques - 325	6,5 <sup>A</sup>	6,6 <sup>A</sup>	7,0 <sup>A</sup>	1 443,26 <sup>B</sup>	1 326,28 <sup>A</sup>	1 506,93 <sup>B</sup>
Fabrication de produits en caoutchouc et en plastique - 326	5,8 <sup>A</sup>	5,8 <sup>A</sup>	5,8 <sup>A</sup>	962,10 <sup>B</sup>	951,93 <sup>A</sup>	1 022,16 <sup>A</sup>
<b>Biens durables - 321N</b>	<b>67,9<sup>A</sup></b>	<b>78,9<sup>A</sup></b>	<b>77,7<sup>A</sup></b>	<b>1 071,81<sup>A</sup></b>	<b>1 188,90<sup>A</sup></b>	<b>1 172,81<sup>A</sup></b>
Fabrication de produits en bois - 321	9,0 <sup>A</sup>	10,1 <sup>A</sup>	10,4 <sup>A</sup>	964,73 <sup>A</sup>	1 042,69 <sup>A</sup>	986,10 <sup>A</sup>
Fabrication de produits minéraux non métalliques - 327	4,9 <sup>A</sup>	5,2 <sup>A</sup>	5,5 <sup>A</sup>	938,49 <sup>B</sup>	1 174,49 <sup>B</sup>	1 126,29 <sup>A</sup>
Première transformation des métaux - 331	3,4 <sup>A</sup>	3,3 <sup>A</sup>	3,3 <sup>A</sup>	1 254,47 <sup>A</sup>	1 323,83 <sup>C</sup>	F
Fabrication de produits métalliques - 332	17,9 <sup>A</sup>	21,7 <sup>A</sup>	21,0 <sup>A</sup>	1 079,50 <sup>A</sup>	1 292,89 <sup>A</sup>	1 187,62 <sup>A</sup>
Fabrication de machines - 333	16,8 <sup>A</sup>	21,5 <sup>A</sup>	20,5 <sup>A</sup>	1 170,83 <sup>A</sup>	1 231,33 <sup>A</sup>	1 301,72 <sup>A</sup>
Fabrication de produits informatiques et électroniques - 334	3,6 <sup>A</sup>	4,3 <sup>A</sup>	4,3 <sup>A</sup>	1 243,67 <sup>C</sup>	1 230,63 <sup>B</sup>	F
Fabrication de matériel, d'appareils et de composants électriques - 335	1,6 <sup>A</sup>	1,9 <sup>A</sup>	1,9 <sup>A</sup>	F	F	F
Fabrication de matériel de transport - 336	2,2 <sup>A</sup>	2,8 <sup>A</sup>	2,8 <sup>A</sup>	F	F	F
Fabrication de meubles et de produits connexes - 337	4,7 <sup>A</sup>	4,2 <sup>A</sup>	4,1 <sup>A</sup>	822,80 <sup>A</sup>	865,19 <sup>B</sup>	970,23 <sup>B</sup>
Activités diverses de fabrication - 339	3,8 <sup>A</sup>	4,0 <sup>A</sup>	4,0 <sup>A</sup>	F	F	F
<b>Branche productrice de services - 41-91N</b>	<b>1 311,2<sup>A</sup></b>	<b>1 322,1<sup>A</sup></b>	<b>1 341,6<sup>A</sup></b>	<b>862,14<sup>A</sup></b>	<b>905,21<sup>A</sup></b>	<b>915,11<sup>A</sup></b>
<b>Commerce - 41-45N</b>	<b>298,4<sup>A</sup></b>	<b>302,8<sup>A</sup></b>	<b>306,6<sup>A</sup></b>	<b>701,61<sup>A</sup></b>	<b>734,21<sup>A</sup></b>	<b>775,35<sup>A</sup></b>
<b>Commerce de gros - 41</b>	<b>81,5<sup>A</sup></b>	<b>86,1<sup>A</sup></b>	<b>87,0<sup>A</sup></b>	<b>1 119,66<sup>A</sup></b>	<b>1 175,06<sup>A</sup></b>	<b>1 288,94<sup>A</sup></b>
Grossistes-distributeurs de produits agricoles - 411,4111	1,2 <sup>A</sup>	1,1 <sup>A</sup>	1,2 <sup>A</sup>	-	-	-
Grossistes-distributeurs de produits pétroliers - 412,4121	4,0 <sup>A</sup>	4,6 <sup>A</sup>	5,1 <sup>A</sup>	1 709,83 <sup>B</sup>	1 963,27 <sup>B</sup>	F
Grossistes-distributeurs de produits alimentaires, de boissons et de tabac - 413	9,6 <sup>A</sup>	9,0 <sup>A</sup>	8,8 <sup>A</sup>	808,91 <sup>A</sup>	823,09 <sup>A</sup>	836,71 <sup>B</sup>
Grossistes-distributeurs d'articles personnels et ménagers - 414	4,3 <sup>A</sup>	4,5 <sup>A</sup>	4,3 <sup>A</sup>	870,32 <sup>A</sup>	878,62 <sup>B</sup>	807,56 <sup>B</sup>
Grossistes-distributeurs de véhicules automobiles et de leurs pièces - 415	6,9 <sup>A</sup>	7,3 <sup>A</sup>	7,5 <sup>A</sup>	1 088,88 <sup>A</sup>	1 132,66 <sup>B</sup>	1 176,68 <sup>A</sup>
Grossistes-distributeurs de matériaux et fournitures de construction - 416	14,5 <sup>A</sup>	14,8 <sup>A</sup>	14,7 <sup>A</sup>	945,29 <sup>B</sup>	1 127,84 <sup>B</sup>	1 235,26 <sup>B</sup>
Grossistes-distributeurs de machines, de matériel et de fournitures - 417	29,3 <sup>A</sup>	33,0 <sup>A</sup>	32,9 <sup>A</sup>	1 309,01 <sup>A</sup>	1 314,02 <sup>A</sup>	1 498,45 <sup>A</sup>
Grossistes-distributeurs de produits divers - 418	8,6 <sup>A</sup>	8,7 <sup>A</sup>	9,4 <sup>A</sup>	1 088,28 <sup>A</sup>	984,34 <sup>C</sup>	1 039,89 <sup>B</sup>
Commerce électronique de gros et agents et courtiers - 419,4191	3,1 <sup>A</sup>	3,1 <sup>A</sup>	3,1 <sup>A</sup>	F	F	F

Voir les notes à la fin du tableau.

Tableau 4-10 – suite

## Estimations de l'emploi et de la rémunération hebdomadaire moyenne, pour l'ensemble des salariés, par industrie — Alberta

Industrie - SCIAN	Emploi			Rémunération hebdomadaire moyenne (incluant temps supplémentaire)		
	Mai 2010	Avril 2011 <sup>r</sup>	Mai 2011 <sup>p</sup>	Mai 2010	Avril 2011 <sup>r</sup>	Mai 2011 <sup>p</sup>
	en milliers			dollars courants		
<b>Commerce de détail - 44-45</b>	<b>216,9<sup>A</sup></b>	<b>216,7<sup>A</sup></b>	<b>219,7<sup>A</sup></b>	<b>544,56<sup>A</sup></b>	<b>559,09<sup>A</sup></b>	<b>572,05<sup>A</sup></b>
Marchands de véhicules automobiles et de leurs pièces - 441	26,4 <sup>A</sup>	26,6 <sup>A</sup>	27,1 <sup>A</sup>	1 034,31 <sup>A</sup>	1 038,27 <sup>A</sup>	1 150,14 <sup>A</sup>
Magasins de meubles et d'accessoires de maison - 442	8,8 <sup>A</sup>	8,7 <sup>A</sup>	8,6 <sup>A</sup>	673,20 <sup>A</sup>	754,79 <sup>A</sup>	682,39 <sup>B</sup>
Magasins d'appareils électroniques et ménagers - 443,4431	8,2 <sup>A</sup>	9,5 <sup>A</sup>	9,5 <sup>A</sup>	F	F	F
Marchands de matériaux de construction et de matériel et fournitures de jardinage - 444	14,3 <sup>A</sup>	13,8 <sup>A</sup>	14,9 <sup>A</sup>	640,96 <sup>B</sup>	687,75 <sup>B</sup>	610,34 <sup>B</sup>
Magasins d'alimentation - 445	59,4 <sup>A</sup>	56,9 <sup>A</sup>	57,2 <sup>A</sup>	415,22 <sup>A</sup>	459,93 <sup>A</sup>	454,70 <sup>A</sup>
Magasins de produits de santé et de soins personnels - 446,4461	14,1 <sup>A</sup>	14,2 <sup>A</sup>	14,3 <sup>A</sup>	566,34 <sup>B</sup>	597,76 <sup>B</sup>	588,67 <sup>B</sup>
Stations-service - 447,4471	11,3 <sup>A</sup>	11,0 <sup>A</sup>	11,2 <sup>A</sup>	448,03 <sup>B</sup>	464,55 <sup>B</sup>	530,86 <sup>A</sup>
Magasins de vêtements et d'accessoires vestimentaires - 448	23,1 <sup>A</sup>	24,9 <sup>A</sup>	25,2 <sup>A</sup>	394,52 <sup>B</sup>	358,69 <sup>B</sup>	359,78 <sup>A</sup>
Magasins d'articles de sport, d'articles de passe-temps, d'articles de musique et de livres - 451	11,1 <sup>A</sup>	11,1 <sup>A</sup>	11,1 <sup>A</sup>	412,10 <sup>B</sup>	432,03 <sup>A</sup>	440,83 <sup>A</sup>
Magasins de fournitures de tout genre - 452	26,7 <sup>A</sup>	26,9 <sup>A</sup>	27,6 <sup>A</sup>	440,52 <sup>A</sup>	420,22 <sup>A</sup>	417,96 <sup>A</sup>
Magasins de détail divers - 453	11,1 <sup>A</sup>	11,0 <sup>A</sup>	10,9 <sup>A</sup>	447,60 <sup>A</sup>	420,04 <sup>B</sup>	472,13 <sup>A</sup>
Détailants hors magasin - 454	2,3 <sup>A</sup>	2,0 <sup>A</sup>	2,3 <sup>A</sup>	F	F	F
<b>Transport et entreposage - 48-49</b>	<b>80,4<sup>A</sup></b>	<b>81,8<sup>A</sup></b>	<b>81,0<sup>A</sup></b>	<b>1 032,37<sup>A</sup></b>	<b>1 082,04<sup>A</sup></b>	<b>1 114,94<sup>A</sup></b>
Transport par camion - 484	26,4 <sup>A</sup>	28,3 <sup>A</sup>	27,7 <sup>A</sup>	943,28 <sup>A</sup>	1 027,14 <sup>A</sup>	1 097,68 <sup>A</sup>
Transport en commun et transport terrestre de voyageurs - 485	x	9,1 <sup>A</sup>	9,3 <sup>A</sup>	x	840,93 <sup>A</sup>	848,40 <sup>A</sup>
Activités de soutien au transport - 488	x	8,3 <sup>A</sup>	8,2 <sup>A</sup>	x	1 075,22 <sup>A</sup>	1 058,73 <sup>A</sup>
Messageries et services de messagers - 492	x	x	x	x	x	x
Entreposage - 493,4931	7,0 <sup>A</sup>	5,8 <sup>A</sup>	5,8 <sup>A</sup>	772,50 <sup>B</sup>	792,58 <sup>B</sup>	810,69 <sup>A</sup>
<b>Industrie de l'information et industrie culturelle - 51</b>	<b>28,7<sup>A</sup></b>	<b>30,6<sup>B</sup></b>	<b>29,8<sup>A</sup></b>	<b>964,32<sup>A</sup></b>	<b>1 046,36<sup>A</sup></b>	<b>1 117,63<sup>A</sup></b>
Édition - 511	7,6 <sup>A</sup>	8,3 <sup>A</sup>	7,9 <sup>A</sup>	1 052,77 <sup>A</sup>	1 192,91 <sup>A</sup>	1 203,49 <sup>A</sup>
Radiotélévision (sauf par Internet) - 515	5,3 <sup>A</sup>	6,4 <sup>A</sup>	6,3 <sup>A</sup>	F	F	F
Télécommunications - 517	9,6 <sup>A</sup>	9,8 <sup>D</sup>	9,2 <sup>B</sup>	1 076,30 <sup>C</sup>	1 292,24 <sup>A</sup>	1 307,99 <sup>A</sup>
Traitement de données, hébergement de données et services connexes - 518,5182	1,1 <sup>A</sup>	1,3 <sup>A</sup>	1,4 <sup>A</sup>	F	F	F
Autres services d'information - 519,5191	3,2 <sup>A</sup>	3,3 <sup>A</sup>	3,5 <sup>A</sup>	794,57 <sup>B</sup>	893,16 <sup>A</sup>	856,94 <sup>A</sup>
<b>Finance et assurances - 52</b>	<b>57,1<sup>A</sup></b>	<b>57,0<sup>A</sup></b>	<b>58,1<sup>A</sup></b>	<b>1 115,13<sup>A</sup></b>	<b>1 129,36<sup>A</sup></b>	<b>1 177,09<sup>A</sup></b>
Intermédiation financière et activités connexes - 522	28,5 <sup>A</sup>	29,5 <sup>A</sup>	29,7 <sup>A</sup>	961,59 <sup>B</sup>	925,90 <sup>A</sup>	948,11 <sup>A</sup>
Valeurs mobilières, contrats de marchandises et autres activités d'investissement financier connexes - 523	11,8 <sup>B</sup>	10,8 <sup>B</sup>	11,2 <sup>A</sup>	1 482,86 <sup>A</sup>	1 615,02 <sup>C</sup>	1 802,59 <sup>B</sup>
Sociétés d'assurance et activités connexes - 524	15,4 <sup>A</sup>	15,6 <sup>A</sup>	15,9 <sup>A</sup>	1 103,57 <sup>A</sup>	1 162,10 <sup>A</sup>	1 167,25 <sup>A</sup>
<b>Services immobiliers et services de location et de location à bail - 53</b>	<b>31,9<sup>A</sup></b>	<b>33,3<sup>A</sup></b>	<b>32,3<sup>A</sup></b>	<b>928,54<sup>A</sup></b>	<b>888,32<sup>A</sup></b>	<b>992,72<sup>A</sup></b>
Services immobiliers - 531	19,6 <sup>A</sup>	20,6 <sup>A</sup>	19,1 <sup>A</sup>	849,03 <sup>A</sup>	729,51 <sup>B</sup>	829,56 <sup>B</sup>
Services de location et de location à bail - 532	11,7 <sup>A</sup>	12,0 <sup>A</sup>	12,6 <sup>A</sup>	1 040,49 <sup>A</sup>	1 147,06 <sup>B</sup>	1 223,77 <sup>A</sup>
Bailleurs de biens incorporels non financiers, sauf les oeuvres protégées par le droit d'auteur - 533,5331	0,6 <sup>A</sup>	0,7 <sup>A</sup>	0,7 <sup>A</sup>	.	.	.
<b>Services professionnels, scientifiques et techniques - 54,541</b>	<b>110,2<sup>A</sup></b>	<b>114,8<sup>A</sup></b>	<b>114,9<sup>A</sup></b>	<b>1 283,90<sup>A</sup></b>	<b>1 379,41<sup>A</sup></b>	<b>1 366,26<sup>A</sup></b>
<b>Gestion de sociétés et d'entreprises - 55,551</b>	<b>16,8<sup>A</sup></b>	<b>17,4<sup>A</sup></b>	<b>17,6<sup>A</sup></b>	<b>1 481,99<sup>B</sup></b>	<b>1 975,56<sup>A</sup></b>	<b>1 769,59<sup>A</sup></b>
<b>Services administratifs, services de soutien, services de gestion des déchets et services d'assainissement - 56</b>	<b>75,8<sup>A</sup></b>	<b>75,9<sup>A</sup></b>	<b>80,7<sup>A</sup></b>	<b>786,24<sup>A</sup></b>	<b>926,22<sup>A</sup></b>	<b>897,10<sup>A</sup></b>
Services administratifs et services de soutien - 561	69,9 <sup>A</sup>	70,0 <sup>A</sup>	74,5 <sup>A</sup>	762,56 <sup>A</sup>	905,24 <sup>A</sup>	865,80 <sup>A</sup>
Services de gestion des déchets et d'assainissement - 562	5,9 <sup>A</sup>	5,9 <sup>B</sup>	6,2 <sup>A</sup>	1 067,44 <sup>A</sup>	1 175,84 <sup>B</sup>	F
<b>Services d'enseignement - 61,611</b>	<b>132,5<sup>A</sup></b>	<b>128,6<sup>A</sup></b>	<b>127,1<sup>A</sup></b>	<b>988,32<sup>A</sup></b>	<b>985,75<sup>A</sup></b>	<b>989,80<sup>A</sup></b>
<b>Éducation spéciale - 611N</b>	<b>127,1<sup>A</sup></b>	<b>123,1<sup>A</sup></b>	<b>121,8<sup>A</sup></b>	<b>1 005,54<sup>A</sup></b>	<b>1 005,48<sup>A</sup></b>	<b>1 005,82<sup>A</sup></b>
<b>Soins de santé et assistance sociale - 62</b>	<b>141,2<sup>A</sup></b>	<b>145,5<sup>A</sup></b>	<b>145,7<sup>A</sup></b>	<b>837,68<sup>A</sup></b>	<b>863,76<sup>A</sup></b>	<b>846,70<sup>A</sup></b>
Services de soins ambulatoires - 621	44,0 <sup>A</sup>	44,5 <sup>A</sup>	44,5 <sup>A</sup>	930,10 <sup>A</sup>	984,61 <sup>A</sup>	907,89 <sup>B</sup>
Hôpitaux - 622	42,0 <sup>A</sup>	43,5 <sup>A</sup>	43,5 <sup>A</sup>	969,25 <sup>A</sup>	1 003,49 <sup>A</sup>	1 011,89 <sup>A</sup>
Établissements de soins infirmiers et de soins pour bénéficiaires internes - 623	30,5 <sup>A</sup>	31,2 <sup>A</sup>	31,2 <sup>A</sup>	671,42 <sup>A</sup>	655,35 <sup>A</sup>	654,59 <sup>A</sup>
Assistance sociale - 624	24,8 <sup>A</sup>	26,4 <sup>A</sup>	26,5 <sup>A</sup>	654,85 <sup>A</sup>	676,09 <sup>A</sup>	699,18 <sup>A</sup>
<b>Arts, spectacles et loisirs - 71</b>	<b>32,4<sup>A</sup></b>	<b>27,6<sup>A</sup></b>	<b>32,5<sup>A</sup></b>	<b>501,19<sup>A</sup></b>	<b>652,93<sup>A</sup></b>	<b>589,10<sup>A</sup></b>
Arts d'interprétation, sports-spectacles et activités connexes - 711	6,2 <sup>A</sup>	6,8 <sup>A</sup>	6,5 <sup>A</sup>	599,52 <sup>A</sup>	919,56 <sup>B</sup>	840,38 <sup>B</sup>
Établissements du patrimoine - 712,7121	3,0 <sup>A</sup>	2,5 <sup>A</sup>	3,1 <sup>A</sup>	.	.	.
Divertissement, loisirs et jeux de hasard et loteries - 713	23,2 <sup>A</sup>	18,4 <sup>A</sup>	22,9 <sup>A</sup>	451,55 <sup>A</sup>	534,03 <sup>A</sup>	507,74 <sup>A</sup>

Voir les notes à la fin du tableau.

Tableau 4-10 – suite

**Estimations de l'emploi et de la rémunération hebdomadaire moyenne, pour l'ensemble des salariés, par industrie — Alberta**

Industrie - SCIAN	Emploi			Rémunération hebdomadaire moyenne (incluant temps supplémentaire)		
	Mai 2010	Avril 2011 <sup>r</sup>	Mai 2011 <sup>p</sup>	Mai 2010	Avril 2011 <sup>r</sup>	Mai 2011 <sup>p</sup>
	en milliers			dollars courants		
<b>Hébergement et services de restauration - 72</b>	<b>133,1<sup>A</sup></b>	<b>136,7<sup>A</sup></b>	<b>139,6<sup>A</sup></b>	<b>401,92<sup>A</sup></b>	<b>395,42<sup>A</sup></b>	<b>417,22<sup>A</sup></b>
Services d'hébergement - 721	25,5 <sup>A</sup>	28,7 <sup>A</sup>	29,5 <sup>A</sup>	515,34 <sup>A</sup>	505,94 <sup>B</sup>	558,25 <sup>A</sup>
Services de restauration et débits de boissons - 722	107,6 <sup>A</sup>	108,0 <sup>A</sup>	110,1 <sup>A</sup>	375,03 <sup>A</sup>	366,00 <sup>A</sup>	379,45 <sup>A</sup>
<b>Autres services, sauf les administrations publiques - 81</b>	<b>68,7<sup>A</sup></b>	<b>68,8<sup>A</sup></b>	<b>69,7<sup>A</sup></b>	<b>792,00<sup>A</sup></b>	<b>811,77<sup>A</sup></b>	<b>810,24<sup>A</sup></b>
Réparation et entretien - 811	29,8 <sup>A</sup>	28,8 <sup>A</sup>	29,4 <sup>A</sup>	968,52 <sup>A</sup>	946,86 <sup>A</sup>	984,29 <sup>A</sup>
Services personnels et services de blanchissage - 812	17,4 <sup>A</sup>	17,8 <sup>A</sup>	17,7 <sup>A</sup>	521,13 <sup>A</sup>	555,78 <sup>A</sup>	531,58 <sup>A</sup>
Fondations, groupes de citoyens et organisations professionnelles et similaires excluant religion - 813	21,5 <sup>A</sup>	22,3 <sup>A</sup>	22,6 <sup>A</sup>	765,72 <sup>A</sup>	841,39 <sup>B</sup>	802,52 <sup>B</sup>
<b>Administrations publiques - 91</b>	<b>104,0<sup>A</sup></b>	<b>101,3<sup>A</sup></b>	<b>106,0<sup>A</sup></b>	<b>1 131,93<sup>A</sup></b>	<b>1 151,27<sup>A</sup></b>	<b>1 154,27<sup>A</sup></b>
Administration publique fédérale - 911	18,9 <sup>A</sup>	19,0 <sup>A</sup>	20,5 <sup>A</sup>	1 259,96 <sup>A</sup>	1 301,32 <sup>A</sup>	1 200,78 <sup>A</sup>
Administrations publiques provinciales et territoriales - 912	28,4 <sup>A</sup>	26,7 <sup>A</sup>	27,5 <sup>A</sup>	1 272,41 <sup>A</sup>	1 274,57 <sup>A</sup>	1 278,27 <sup>A</sup>
Administrations publiques locales, municipales et régionales - 913	51,2 <sup>A</sup>	49,9 <sup>A</sup>	52,5 <sup>A</sup>	1 049,90 <sup>A</sup>	1 074,43 <sup>A</sup>	1 119,14 <sup>A</sup>
Administrations publiques autochtones - 914	5,5 <sup>A</sup>	5,7 <sup>A</sup>	5,5 <sup>A</sup>	F	F	F

1. La rémunération exclut les non classifiées

**Tableau 4-11**  
**Estimations de l'emploi et de la rémunération hebdomadaire moyenne, pour l'ensemble des salariés, par industrie**  
**— Colombie-Britannique**

Industrie - SCIAN	Emploi			Rémunération hebdomadaire moyenne (incluant temps supplémentaire)		
	Mai 2010	Avril 2011 <sup>r</sup>	Mai 2011 <sup>p</sup>	Mai 2010	Avril 2011 <sup>r</sup>	Mai 2011 <sup>p</sup>
	en milliers			dollars courants		
<b>Ensemble des industries incluant les entreprises non classifiées 1 - 00-91N</b>	<b>1 886,1<sup>A</sup></b>	<b>1 910,8<sup>A</sup></b>	<b>1 921,0<sup>A</sup></b>	<b>817,93<sup>A</sup></b>	<b>842,96<sup>A</sup></b>	<b>845,12<sup>A</sup></b>
<b>Branche productrice de biens - 11-33N</b>	<b>283,2<sup>A</sup></b>	<b>293,3<sup>A</sup></b>	<b>296,5<sup>A</sup></b>	<b>1 007,09<sup>A</sup></b>	<b>1 048,50<sup>A</sup></b>	<b>1 037,87<sup>A</sup></b>
<b>Foresterie, exploitation et soutien - 11N</b>	<b>13,3<sup>A</sup></b>	<b>12,9<sup>A</sup></b>	<b>13,2<sup>A</sup></b>	<b>1 013,02<sup>A</sup></b>	<b>1 016,31<sup>A</sup></b>	<b>1 115,54<sup>A</sup></b>
Foresterie et exploitation forestière - 113	9,1 <sup>A</sup>	10,2 <sup>A</sup>	9,3 <sup>A</sup>	1 040,38 <sup>A</sup>	1 062,53 <sup>A</sup>	1 235,11 <sup>A</sup>
Activités de soutien à la foresterie - 1153	4,2 <sup>A</sup>	2,7 <sup>A</sup>	3,9 <sup>B</sup>	952,95 <sup>B</sup>	843,89 <sup>B</sup>	832,73 <sup>B</sup>
<b>Extraction minière, exploitation en carrière, et extraction de pétrole et de gaz - 21</b>	<b>14,5<sup>A</sup></b>	<b>17,9<sup>A</sup></b>	<b>18,0<sup>A</sup></b>	<b>1 481,87<sup>A</sup></b>	<b>1 591,50<sup>A</sup></b>	<b>1 555,24<sup>A</sup></b>
Extraction de pétrole et de gaz - 211,2111	1,0 <sup>B</sup>	1,8 <sup>A</sup>	1,8 <sup>B</sup>	F	F	F
Extraction minière et exploitation en carrière (sauf l'extraction de pétrole et de gaz) - 212	7,9 <sup>A</sup>	8,6 <sup>A</sup>	8,6 <sup>A</sup>	1 382,44 <sup>A</sup>	1 467,25 <sup>B</sup>	1 425,10 <sup>A</sup>
Activités de soutien à l'extraction minière et à l'extraction de pétrole et de gaz - 213,2131	5,6 <sup>A</sup>	7,6 <sup>A</sup>	7,6 <sup>A</sup>	1 536,38 <sup>B</sup>	1 581,37 <sup>B</sup>	1 553,48 <sup>A</sup>
<b>Services publics - 22,221</b>	<b>9,1<sup>A</sup></b>	<b>9,1<sup>A</sup></b>	<b>9,5<sup>A</sup></b>	<b>1 514,32<sup>A</sup></b>	<b>1 832,72<sup>A</sup></b>	<b>1 532,96<sup>A</sup></b>
<b>Construction - 23</b>	<b>112,1<sup>A</sup></b>	<b>115,3<sup>A</sup></b>	<b>116,3<sup>A</sup></b>	<b>993,59<sup>A</sup></b>	<b>998,30<sup>A</sup></b>	<b>986,99<sup>A</sup></b>
Construction de bâtiments - 236	30,8 <sup>A</sup>	32,0 <sup>A</sup>	31,3 <sup>A</sup>	979,35 <sup>A</sup>	985,60 <sup>A</sup>	1 010,24 <sup>A</sup>
Travaux de génie civil - 237	16,1 <sup>A</sup>	17,9 <sup>A</sup>	17,4 <sup>A</sup>	1 087,17 <sup>A</sup>	1 258,88 <sup>A</sup>	1 208,41 <sup>A</sup>
Entrepreneurs spécialisés - 238	65,1 <sup>A</sup>	65,4 <sup>A</sup>	67,6 <sup>A</sup>	977,21 <sup>A</sup>	933,24 <sup>A</sup>	919,39 <sup>A</sup>
<b>Fabrication - 31-33</b>	<b>134,2<sup>A</sup></b>	<b>138,1<sup>A</sup></b>	<b>139,5<sup>A</sup></b>	<b>931,89<sup>A</sup></b>	<b>971,06<sup>A</sup></b>	<b>972,25<sup>A</sup></b>
<b>Biens non durables - 311N</b>	<b>54,7<sup>A</sup></b>	<b>56,1<sup>A</sup></b>	<b>56,2<sup>A</sup></b>	<b>838,73<sup>A</sup></b>	<b>872,68<sup>A</sup></b>	<b>887,96<sup>A</sup></b>
Fabrication d'aliments - 311	23,1 <sup>A</sup>	25,5 <sup>A</sup>	25,5 <sup>A</sup>	646,08 <sup>A</sup>	766,52 <sup>B</sup>	711,47 <sup>A</sup>
Fabrication de boissons et de produits du tabac - 312	4,8 <sup>A</sup>	4,9 <sup>A</sup>	5,0 <sup>A</sup>	735,14 <sup>B</sup>	F	F
Usines de produits textiles - 314	1,0 <sup>A</sup>	1,0 <sup>A</sup>	0,9 <sup>A</sup>	.	.	.
Fabrication de vêtements - 315	2,0 <sup>A</sup>	1,9 <sup>A</sup>	2,0 <sup>A</sup>	563,11 <sup>A</sup>	663,13 <sup>B</sup>	605,76 <sup>A</sup>
Fabrication du papier - 322	8,2 <sup>C</sup>	6,7 <sup>A</sup>	6,9 <sup>A</sup>	1 418,03 <sup>B</sup>	1 305,25 <sup>B</sup>	1 598,75 <sup>B</sup>
Impression et activités connexes de soutien - 323,3231	4,9 <sup>A</sup>	4,7 <sup>A</sup>	4,8 <sup>A</sup>	753,72 <sup>B</sup>	864,20 <sup>A</sup>	822,73 <sup>B</sup>
Fabrication de produits du pétrole et du charbon - 324,3241	0,8 <sup>A</sup>	0,7 <sup>A</sup>	0,7 <sup>B</sup>	.	.	.
Fabrication de produits chimiques - 325	4,4 <sup>A</sup>	4,8 <sup>A</sup>	4,5 <sup>A</sup>	927,08 <sup>B</sup>	882,45 <sup>A</sup>	944,69 <sup>A</sup>
Fabrication de produits en caoutchouc et en plastique - 326	5,4 <sup>A</sup>	5,8 <sup>A</sup>	5,6 <sup>A</sup>	887,84 <sup>B</sup>	836,61 <sup>A</sup>	925,65 <sup>B</sup>
<b>Biens durables - 321N</b>	<b>79,5<sup>A</sup></b>	<b>82,0<sup>A</sup></b>	<b>83,3<sup>A</sup></b>	<b>996,01<sup>A</sup></b>	<b>1 038,41<sup>A</sup></b>	<b>1 029,09<sup>A</sup></b>
Fabrication de produits en bois - 321	23,9 <sup>A</sup>	24,5 <sup>A</sup>	25,5 <sup>A</sup>	987,66 <sup>A</sup>	951,75 <sup>A</sup>	994,58 <sup>A</sup>
Fabrication de produits minéraux non métalliques - 327	5,3 <sup>A</sup>	5,4 <sup>A</sup>	5,6 <sup>A</sup>	924,39 <sup>B</sup>	989,64 <sup>A</sup>	937,32 <sup>A</sup>
Première transformation des métaux - 331	5,3 <sup>A</sup>	5,4 <sup>A</sup>	5,5 <sup>A</sup>	1 405,58 <sup>A</sup>	1 502,79 <sup>A</sup>	1 469,10 <sup>A</sup>
Fabrication de produits métalliques - 332	9,7 <sup>A</sup>	10,3 <sup>A</sup>	10,3 <sup>A</sup>	901,51 <sup>A</sup>	1 002,08 <sup>A</sup>	1 006,33 <sup>A</sup>
Fabrication de machines - 333	7,9 <sup>A</sup>	8,3 <sup>A</sup>	8,8 <sup>A</sup>	1 008,64 <sup>A</sup>	1 111,43 <sup>A</sup>	1 063,51 <sup>A</sup>
Fabrication de produits informatiques et électroniques - 334	5,8 <sup>A</sup>	5,9 <sup>A</sup>	6,0 <sup>A</sup>	1 177,19 <sup>B</sup>	1 179,03 <sup>A</sup>	1 217,22 <sup>A</sup>
Fabrication de matériel, d'appareils et de composants électriques - 335	2,9 <sup>A</sup>	3,3 <sup>A</sup>	3,3 <sup>A</sup>	.	.	.
Fabrication de matériel de transport - 336	6,0 <sup>A</sup>	5,9 <sup>A</sup>	5,6 <sup>A</sup>	1 082,93 <sup>A</sup>	1 060,53 <sup>A</sup>	1 034,09 <sup>A</sup>
Fabrication de meubles et de produits connexes - 337	6,3 <sup>A</sup>	6,3 <sup>A</sup>	6,2 <sup>A</sup>	743,19 <sup>B</sup>	836,99 <sup>B</sup>	821,86 <sup>A</sup>
Activités diverses de fabrication - 339	6,5 <sup>A</sup>	6,6 <sup>A</sup>	6,6 <sup>A</sup>	845,10 <sup>A</sup>	898,10 <sup>A</sup>	912,23 <sup>A</sup>
<b>Branche productrice de services - 41-91N</b>	<b>1 551,8<sup>A</sup></b>	<b>1 564,5<sup>A</sup></b>	<b>1 568,2<sup>A</sup></b>	<b>783,42<sup>A</sup></b>	<b>804,43<sup>A</sup></b>	<b>808,68<sup>A</sup></b>
<b>Commerce - 41-45N</b>	<b>334,0<sup>A</sup></b>	<b>337,9<sup>A</sup></b>	<b>337,7<sup>A</sup></b>	<b>630,31<sup>A</sup></b>	<b>640,52<sup>A</sup></b>	<b>665,96<sup>A</sup></b>
<b>Commerce de gros - 41</b>	<b>86,8<sup>A</sup></b>	<b>86,9<sup>A</sup></b>	<b>87,3<sup>A</sup></b>	<b>964,38<sup>A</sup></b>	<b>955,39<sup>A</sup></b>	<b>1 031,41<sup>A</sup></b>
Grossistes-distributeurs de produits agricoles - 411,4111	1,4 <sup>A</sup>	1,2 <sup>A</sup>	1,3 <sup>A</sup>	F	F	F
Grossistes-distributeurs de produits pétroliers - 412,4121	1,2 <sup>A</sup>	1,6 <sup>A</sup>	1,6 <sup>A</sup>	.	.	.
Grossistes-distributeurs de produits alimentaires, de boissons et de tabac - 413	16,6 <sup>A</sup>	15,8 <sup>A</sup>	16,4 <sup>A</sup>	772,78 <sup>A</sup>	727,24 <sup>A</sup>	717,13 <sup>A</sup>
Grossistes-distributeurs d'articles personnels et ménagers - 414	9,7 <sup>A</sup>	9,6 <sup>A</sup>	9,2 <sup>A</sup>	789,48 <sup>B</sup>	832,11 <sup>B</sup>	928,20 <sup>B</sup>
Grossistes-distributeurs de véhicules automobiles et de leurs pièces - 415	7,0 <sup>A</sup>	7,4 <sup>A</sup>	7,4 <sup>A</sup>	F	F	F
Grossistes-distributeurs de matériaux et fournitures de construction - 416	16,0 <sup>A</sup>	16,3 <sup>A</sup>	16,3 <sup>A</sup>	1 022,13 <sup>B</sup>	954,22 <sup>A</sup>	1 094,02 <sup>A</sup>
Grossistes-distributeurs de machines, de matériel et de fournitures - 417	19,7 <sup>A</sup>	20,1 <sup>A</sup>	20,1 <sup>A</sup>	1 189,81 <sup>A</sup>	1 251,16 <sup>A</sup>	1 389,38 <sup>A</sup>
Grossistes-distributeurs de produits divers - 418	10,4 <sup>A</sup>	10,1 <sup>A</sup>	10,3 <sup>A</sup>	849,22 <sup>A</sup>	800,40 <sup>B</sup>	870,31 <sup>A</sup>
Commerce électronique de gros et agents et courtiers - 419,4191	5,0 <sup>A</sup>	4,7 <sup>A</sup>	4,6 <sup>A</sup>	F	783,10 <sup>C</sup>	1 002,91 <sup>B</sup>

Voir les notes à la fin du tableau.

Tableau 4-11 – suite

**Estimations de l'emploi et de la rémunération hebdomadaire moyenne, pour l'ensemble des salariés, par industrie – Colombie-Britannique**

Industrie - SCIAN	Emploi			Rémunération hebdomadaire moyenne (incluant temps supplémentaire)		
	Mai 2010	Avril 2011 <sup>r</sup>	Mai 2011 <sup>p</sup>	Mai 2010	Avril 2011 <sup>r</sup>	Mai 2011 <sup>p</sup>
	en milliers			dollars courants		
<b>Commerce de détail - 44-45</b>	<b>247,2<sup>A</sup></b>	<b>251,0<sup>A</sup></b>	<b>250,5<sup>A</sup></b>	<b>512,94<sup>A</sup></b>	<b>531,58<sup>A</sup></b>	<b>538,64<sup>A</sup></b>
Marchands de véhicules automobiles et de leurs pièces - 441	24,3 <sup>A</sup>	24,9 <sup>A</sup>	24,8 <sup>A</sup>	905,91 <sup>A</sup>	895,78 <sup>A</sup>	946,65 <sup>A</sup>
Magasins de meubles et d'accessoires de maison - 442	9,3 <sup>A</sup>	9,5 <sup>A</sup>	9,6 <sup>A</sup>	640,74 <sup>B</sup>	764,03 <sup>B</sup>	712,02 <sup>B</sup>
Magasins d'appareils électroniques et ménagers - 443,4431	8,9 <sup>A</sup>	11,8 <sup>A</sup>	10,6 <sup>A</sup>	.	.	.
Marchands de matériaux de construction et de matériel et fournitures de jardinage - 444	17,1 <sup>A</sup>	16,7 <sup>A</sup>	17,3 <sup>A</sup>	569,86 <sup>A</sup>	665,48 <sup>A</sup>	644,77 <sup>A</sup>
Magasins d'alimentation - 445	73,2 <sup>A</sup>	73,2 <sup>A</sup>	73,6 <sup>A</sup>	440,14 <sup>A</sup>	446,49 <sup>A</sup>	439,79 <sup>A</sup>
Magasins de produits de santé et de soins personnels - 446,4461	19,0 <sup>A</sup>	19,7 <sup>A</sup>	19,6 <sup>A</sup>	634,74 <sup>A</sup>	573,49 <sup>B</sup>	667,11 <sup>A</sup>
Stations-service - 447,4471	11,2 <sup>A</sup>	11,0 <sup>A</sup>	10,9 <sup>A</sup>	404,04 <sup>A</sup>	481,86 <sup>B</sup>	484,68 <sup>B</sup>
Magasins de vêtements et d'accessoires vestimentaires - 448	27,0 <sup>A</sup>	27,0 <sup>A</sup>	27,0 <sup>A</sup>	373,11 <sup>B</sup>	376,97 <sup>B</sup>	354,90 <sup>A</sup>
Magasins d'articles de sport, d'articles de passe-temps, d'articles de musique et de livres - 451	13,0 <sup>A</sup>	13,1 <sup>A</sup>	12,4 <sup>A</sup>	394,52 <sup>A</sup>	452,07 <sup>A</sup>	447,27 <sup>A</sup>
Magasins de fournitures de tout genre - 452	28,5 <sup>A</sup>	28,4 <sup>A</sup>	28,8 <sup>A</sup>	414,77 <sup>A</sup>	422,66 <sup>A</sup>	405,02 <sup>A</sup>
Magasins de détail divers - 453	13,2 <sup>A</sup>	13,0 <sup>A</sup>	13,0 <sup>A</sup>	436,26 <sup>A</sup>	420,12 <sup>A</sup>	445,15 <sup>A</sup>
Détailants hors magasin - 454	2,7 <sup>A</sup>	2,9 <sup>A</sup>	2,8 <sup>A</sup>	F	F	761,83 <sup>B</sup>
<b>Transport et entreposage - 48-49</b>	<b>96,0<sup>A</sup></b>	<b>99,1<sup>A</sup></b>	<b>99,9<sup>A</sup></b>	<b>921,16<sup>A</sup></b>	<b>934,30<sup>A</sup></b>	<b>950,80<sup>A</sup></b>
Transport aérien - 481	16,9 <sup>A</sup>	17,0 <sup>B</sup>	16,8 <sup>A</sup>	963,23 <sup>B</sup>	912,18 <sup>A</sup>	926,05 <sup>A</sup>
Transport ferroviaire - 482,4821	4,5 <sup>A</sup>	4,4 <sup>A</sup>	4,5 <sup>A</sup>	F	F	F
Transport par camion - 484	17,5 <sup>A</sup>	18,6 <sup>A</sup>	18,2 <sup>A</sup>	884,02 <sup>A</sup>	871,23 <sup>A</sup>	934,12 <sup>A</sup>
Transport en commun et transport terrestre de voyageurs - 485	13,7 <sup>A</sup>	13,3 <sup>A</sup>	13,6 <sup>A</sup>	869,49 <sup>A</sup>	905,69 <sup>A</sup>	951,80 <sup>A</sup>
Activités de soutien au transport - 488	16,3 <sup>A</sup>	16,8 <sup>A</sup>	17,3 <sup>A</sup>	1 052,52 <sup>A</sup>	1 052,52 <sup>A</sup>	1 052,52 <sup>A</sup>
Entreposage - 493,4931	7,0 <sup>A</sup>	7,8 <sup>A</sup>	8,0 <sup>A</sup>	717,58 <sup>B</sup>	802,78 <sup>A</sup>	802,51 <sup>A</sup>
<b>Industrie de l'information et industrie culturelle - 51</b>	<b>41,7<sup>A</sup></b>	<b>42,6<sup>A</sup></b>	<b>42,6<sup>A</sup></b>	<b>1 026,40<sup>A</sup></b>	<b>1 078,21<sup>A</sup></b>	<b>1 129,57<sup>A</sup></b>
Édition - 511	15,2 <sup>A</sup>	14,9 <sup>A</sup>	14,4 <sup>A</sup>	1 151,83 <sup>A</sup>	1 278,01 <sup>A</sup>	1 293,33 <sup>A</sup>
Industries du film et de l'enregistrement sonore - 512	7,0 <sup>A</sup>	7,0 <sup>B</sup>	6,9 <sup>A</sup>	750,58 <sup>A</sup>	801,37 <sup>B</sup>	766,41 <sup>A</sup>
Radiotélévision (sauf par Internet) - 515	3,4 <sup>A</sup>	4,2 <sup>A</sup>	4,1 <sup>A</sup>	F	F	F
Télécommunications - 517	10,4 <sup>A</sup>	10,0 <sup>A</sup>	10,7 <sup>A</sup>	1 187,70 <sup>A</sup>	1 243,27 <sup>A</sup>	1 322,03 <sup>A</sup>
Traitement de données, hébergement de données et services connexes - 518,5182	2,0 <sup>A</sup>	2,9 <sup>A</sup>	3,0 <sup>A</sup>	F	1 163,81 <sup>C</sup>	1 156,85 <sup>B</sup>
Autres services d'information - 519,5191	3,6 <sup>A</sup>	3,6 <sup>A</sup>	3,6 <sup>A</sup>	746,51 <sup>A</sup>	F	F
<b>Finance et assurances - 52</b>	<b>76,2<sup>A</sup></b>	<b>78,3<sup>A</sup></b>	<b>78,5<sup>A</sup></b>	<b>1 029,50<sup>A</sup></b>	<b>1 054,87<sup>A</sup></b>	<b>1 065,45<sup>A</sup></b>
Intermédiation financière et activités connexes - 522	39,7 <sup>A</sup>	40,7 <sup>A</sup>	40,5 <sup>A</sup>	887,81 <sup>A</sup>	903,65 <sup>A</sup>	948,96 <sup>A</sup>
Valeurs mobilières, contrats de marchandises et autres activités d'investissement financier connexes - 523	11,9 <sup>A</sup>	12,4 <sup>A</sup>	12,8 <sup>A</sup>	1 340,86 <sup>A</sup>	1 412,97 <sup>A</sup>	1 351,81 <sup>A</sup>
Sociétés d'assurance et activités connexes - 524	23,8 <sup>A</sup>	24,7 <sup>A</sup>	24,7 <sup>A</sup>	1 111,46 <sup>A</sup>	1 120,75 <sup>A</sup>	1 102,10 <sup>A</sup>
<b>Services immobiliers et services de location et de location à bail - 53</b>	<b>34,9<sup>A</sup></b>	<b>33,7<sup>A</sup></b>	<b>34,2<sup>A</sup></b>	<b>814,20<sup>A</sup></b>	<b>765,19<sup>B</sup></b>	<b>845,37<sup>B</sup></b>
Services immobiliers - 531	24,1 <sup>A</sup>	24,1 <sup>A</sup>	24,5 <sup>A</sup>	820,42 <sup>B</sup>	744,65 <sup>B</sup>	863,85 <sup>B</sup>
Services de location et de location à bail - 532	9,8 <sup>A</sup>	8,6 <sup>A</sup>	8,7 <sup>A</sup>	764,05 <sup>A</sup>	791,97 <sup>A</sup>	794,43 <sup>B</sup>
Bailleurs de biens incorporels non financiers, sauf les oeuvres protégées par le droit d'auteur - 533,5331	1,0 <sup>A</sup>	1,0 <sup>A</sup>	1,0 <sup>A</sup>	.	.	.
<b>Services professionnels, scientifiques et techniques - 54,541</b>	<b>97,4<sup>A</sup></b>	<b>97,8<sup>A</sup></b>	<b>97,7<sup>A</sup></b>	<b>1 156,21<sup>A</sup></b>	<b>1 184,43<sup>A</sup></b>	<b>1 212,43<sup>A</sup></b>
<b>Gestion de sociétés et d'entreprises - 55,551</b>	<b>14,0<sup>A</sup></b>	<b>12,2<sup>A</sup></b>	<b>12,0<sup>A</sup></b>	<b>1 159,75<sup>A</sup></b>	<b>1 401,33<sup>A</sup></b>	<b>1 323,51<sup>A</sup></b>
<b>Services administratifs, services de soutien, services de gestion des déchets et services d'assainissement - 56</b>	<b>95,1<sup>A</sup></b>	<b>92,5<sup>A</sup></b>	<b>93,6<sup>A</sup></b>	<b>775,84<sup>A</sup></b>	<b>817,98<sup>A</sup></b>	<b>765,59<sup>A</sup></b>
Services administratifs et services de soutien - 561	90,2 <sup>A</sup>	87,4 <sup>A</sup>	88,3 <sup>A</sup>	766,75 <sup>A</sup>	806,02 <sup>A</sup>	750,27 <sup>A</sup>
Services de gestion des déchets et d'assainissement - 562	5,0 <sup>A</sup>	5,1 <sup>A</sup>	5,3 <sup>A</sup>	F	F	F
<b>Services d'enseignement - 61,611</b>	<b>145,3<sup>A</sup></b>	<b>151,9<sup>A</sup></b>	<b>147,5<sup>A</sup></b>	<b>967,06<sup>A</sup></b>	<b>945,48<sup>A</sup></b>	<b>993,42<sup>A</sup></b>
<b>Éducation spéciale - 611N</b>	<b>134,8<sup>A</sup></b>	<b>140,8<sup>A</sup></b>	<b>136,9<sup>A</sup></b>	<b>1 004,79<sup>A</sup></b>	<b>985,47<sup>A</sup></b>	<b>1 032,68<sup>A</sup></b>
<b>Soins de santé et assistance sociale - 62</b>	<b>214,6<sup>A</sup></b>	<b>219,8<sup>A</sup></b>	<b>220,1<sup>A</sup></b>	<b>774,83<sup>A</sup></b>	<b>836,44<sup>A</sup></b>	<b>809,92<sup>A</sup></b>
Services de soins ambulatoires - 621	62,2 <sup>A</sup>	61,8 <sup>A</sup>	61,8 <sup>A</sup>	830,33 <sup>A</sup>	850,48 <sup>A</sup>	795,23 <sup>A</sup>
Hôpitaux - 622	73,9 <sup>A</sup>	77,0 <sup>A</sup>	77,7 <sup>A</sup>	909,67 <sup>A</sup>	1 006,54 <sup>A</sup>	984,77 <sup>A</sup>
Établissements de soins infirmiers et de soins pour bénéficiaires internes - 623	45,2 <sup>A</sup>	47,0 <sup>A</sup>	47,2 <sup>A</sup>	650,64 <sup>A</sup>	720,43 <sup>A</sup>	683,57 <sup>A</sup>
Assistance sociale - 624	33,4 <sup>A</sup>	33,9 <sup>A</sup>	33,5 <sup>A</sup>	541,12 <sup>A</sup>	585,35 <sup>A</sup>	609,52 <sup>A</sup>
<b>Arts, spectacles et loisirs - 71</b>	<b>35,4<sup>A</sup></b>	<b>37,9<sup>A</sup></b>	<b>36,0<sup>A</sup></b>	<b>502,11<sup>A</sup></b>	<b>568,53<sup>A</sup></b>	<b>511,92<sup>A</sup></b>
Arts d'interprétation, sports-spectacles et activités connexes - 711	6,2 <sup>A</sup>	5,7 <sup>A</sup>	6,0 <sup>A</sup>	619,07 <sup>B</sup>	722,26 <sup>B</sup>	679,19 <sup>B</sup>
Établissements du patrimoine - 712,7121	3,2 <sup>A</sup>	2,7 <sup>A</sup>	3,2 <sup>A</sup>	644,66 <sup>B</sup>	749,75 <sup>A</sup>	670,73 <sup>A</sup>
Divertissement, loisirs et jeux de hasard et loteries - 713	26,0 <sup>A</sup>	29,5 <sup>A</sup>	26,8 <sup>A</sup>	456,77 <sup>A</sup>	522,42 <sup>B</sup>	455,71 <sup>A</sup>

Voir les notes à la fin du tableau.



Tableau 4-11 – suite

**Estimations de l'emploi et de la rémunération hebdomadaire moyenne, pour l'ensemble des salariés, par industrie  
— Colombie-Britannique**

Industrie - SCIAN	Emploi			Rémunération hebdomadaire moyenne (incluant temps supplémentaire)		
	Mai 2010	Avril 2011 <sup>1</sup>	Mai 2011 <sup>P</sup>	Mai 2010	Avril 2011 <sup>1</sup>	Mai 2011 <sup>P</sup>
	en milliers			dollars courants		
<b>Hébergement et services de restauration - 72</b>	<b>183,6<sup>A</sup></b>	<b>179,3<sup>A</sup></b>	<b>182,3<sup>A</sup></b>	<b>380,56<sup>A</sup></b>	<b>349,01<sup>A</sup></b>	<b>352,97<sup>A</sup></b>
Services d'hébergement - 721	33,4 <sup>A</sup>	32,0 <sup>A</sup>	32,6 <sup>A</sup>	531,32 <sup>A</sup>	487,49 <sup>A</sup>	495,02 <sup>A</sup>
Services de restauration et débits de boissons - 722	150,2 <sup>A</sup>	147,3 <sup>A</sup>	149,7 <sup>A</sup>	347,04 <sup>B</sup>	318,91 <sup>A</sup>	322,00 <sup>A</sup>
<b>Autres services, sauf les administrations publiques - 81</b>	<b>65,8<sup>A</sup></b>	<b>66,1<sup>A</sup></b>	<b>66,1<sup>A</sup></b>	<b>686,46<sup>A</sup></b>	<b>669,50<sup>A</sup></b>	<b>688,44<sup>A</sup></b>
Réparation et entretien - 811	20,9 <sup>A</sup>	20,6 <sup>A</sup>	20,8 <sup>A</sup>	853,54 <sup>A</sup>	801,60 <sup>A</sup>	841,64 <sup>A</sup>
Services personnels et services de blanchissage - 812	19,0 <sup>A</sup>	19,1 <sup>A</sup>	19,2 <sup>A</sup>	487,46 <sup>A</sup>	501,95 <sup>A</sup>	482,71 <sup>A</sup>
Fondations, groupes de citoyens et organisations professionnelles et similaires excluant religion - 813	25,9 <sup>A</sup>	26,4 <sup>A</sup>	26,2 <sup>A</sup>	697,44 <sup>A</sup>	687,83 <sup>A</sup>	717,56 <sup>A</sup>
<b>Administrations publiques - 91</b>	<b>117,6<sup>A</sup></b>	<b>115,4<sup>A</sup></b>	<b>119,9<sup>A</sup></b>	<b>1 060,22<sup>A</sup></b>	<b>1 132,70<sup>A</sup></b>	<b>1 071,06<sup>A</sup></b>
Administration publique fédérale - 911	32,5 <sup>A</sup>	32,6 <sup>A</sup>	34,7 <sup>A</sup>	1 325,29 <sup>A</sup>	1 341,03 <sup>A</sup>	1 251,95 <sup>A</sup>
Administrations publiques provinciales et territoriales - 912	27,8 <sup>A</sup>	26,6 <sup>A</sup>	26,8 <sup>A</sup>	1 115,42 <sup>A</sup>	1 186,58 <sup>A</sup>	1 122,21 <sup>A</sup>
Administrations publiques locales, municipales et régionales - 913	49,1 <sup>A</sup>	48,2 <sup>A</sup>	50,3 <sup>A</sup>	927,69 <sup>A</sup>	1 041,29 <sup>A</sup>	987,23 <sup>A</sup>
Administrations publiques autochtones - 914	8,2 <sup>A</sup>	7,9 <sup>A</sup>	8,1 <sup>A</sup>	614,05 <sup>A</sup>	651,31 <sup>A</sup>	647,57 <sup>A</sup>

1. La rémunération exclut les non classifiées

Tableau 4-12

**Estimations de l'emploi et de la rémunération hebdomadaire moyenne, pour l'ensemble des salariés, par industrie — Yukon**

Industrie - SCIAN	Emploi			Rémunération hebdomadaire moyenne (incluant temps supplémentaire)		
	Mai 2010	Avril 2011 <sup>r</sup>	Mai 2011 <sup>p</sup>	Mai 2010	Avril 2011 <sup>r</sup>	Mai 2011 <sup>p</sup>
	en milliers			dollars courants		
<b>Ensemble des industries incluant les entreprises non classifiées 1 - 00-91N</b>	<b>20,0<sup>A</sup></b>	<b>19,2<sup>A</sup></b>	<b>20,8<sup>A</sup></b>	<b>911,52<sup>A</sup></b>	<b>951,65<sup>A</sup></b>	<b>968,92<sup>A</sup></b>
<b>Branche productrice de biens - 11-33N</b>	<b>1,7<sup>A</sup></b>	<b>1,8<sup>B</sup></b>	<b>2,1<sup>B</sup></b>	<b>1 046,90<sup>A</sup></b>	<b>1 077,82<sup>B</sup></b>	<b>1 087,36<sup>A</sup></b>
<b>Construction - 23</b>	<b>x</b>	<b>x</b>	<b>x</b>	<b>x</b>	<b>x</b>	<b>x</b>
Construction de bâtiments - 236	0,3 <sup>A</sup>	0,3 <sup>A</sup>	0,3 <sup>A</sup>	887,31 <sup>A</sup>	1 085,11 <sup>B</sup>	956,93 <sup>B</sup>
<b>Branche productrice de services - 41-91N</b>	<b>17,8<sup>A</sup></b>	<b>17,0<sup>A</sup></b>	<b>18,3<sup>A</sup></b>	<b>898,32<sup>A</sup></b>	<b>938,29<sup>A</sup></b>	<b>955,21<sup>A</sup></b>
<b>Commerce - 41-45N</b>	<b>2,7<sup>A</sup></b>	<b>2,6<sup>A</sup></b>	<b>2,7<sup>A</sup></b>	<b>612,99<sup>A</sup></b>	<b>635,01<sup>A</sup></b>	<b>702,09<sup>A</sup></b>
<b>Commerce de gros - 41</b>	<b>0,3<sup>A</sup></b>	<b>0,3<sup>A</sup></b>	<b>0,3<sup>A</sup></b>	<b>1 174,89<sup>A</sup></b>	<b>1 409,95<sup>A</sup></b>	<b>1 544,11<sup>A</sup></b>
Grossistes-distributeurs de produits pétroliers - 412,4121	0,1 <sup>A</sup>	0,1 <sup>A</sup>	0,1 <sup>A</sup>	F	F	F
<b>Commerce de détail - 44-45</b>	<b>2,4<sup>A</sup></b>	<b>2,3<sup>A</sup></b>	<b>2,3<sup>A</sup></b>	<b>537,12<sup>A</sup></b>	<b>526,75<sup>A</sup></b>	<b>579,46<sup>A</sup></b>
Magasins d'alimentation - 445	1,0 <sup>A</sup>	0,9 <sup>A</sup>	0,9 <sup>A</sup>	445,76 <sup>A</sup>	461,97 <sup>A</sup>	482,20 <sup>A</sup>
Magasins de vêtements et d'accessoires vestimentaires - 448	0,1 <sup>C</sup>	0,1 <sup>A</sup>	0,1 <sup>A</sup>	F	580,46 <sup>D</sup>	420,73 <sup>B</sup>
Magasins de détail divers - 453	0,2 <sup>A</sup>	0,1 <sup>A</sup>	0,2 <sup>A</sup>	.	.	.
<b>Transport et entreposage - 48-49</b>	<b>1,7<sup>A</sup></b>	<b>1,8<sup>A</sup></b>	<b>1,8<sup>A</sup></b>	<b>899,61<sup>A</sup></b>	<b>1 016,36<sup>A</sup></b>	<b>1 034,12<sup>A</sup></b>
Transport par camion - 484	x	x	x	x	x	x
<b>Industrie de l'information et industrie culturelle - 51</b>	<b>0,4<sup>A</sup></b>	<b>0,4<sup>A</sup></b>	<b>0,8<sup>A</sup></b>	<b>F</b>	<b>F</b>	<b>F</b>
<b>Finance et assurances - 52</b>	<b>0,3<sup>C</sup></b>	<b>0,3<sup>A</sup></b>	<b>0,4<sup>D</sup></b>	<b>992,82<sup>B</sup></b>	<b>F</b>	<b>F</b>
<b>Services professionnels, scientifiques et techniques - 54,541</b>	<b>0,6<sup>A</sup></b>	<b>0,6<sup>A</sup></b>	<b>0,6<sup>A</sup></b>	<b>.</b>	<b>.</b>	<b>.</b>
<b>Services administratifs, services de soutien, services de gestion des déchets et services d'assainissement - 56</b>	<b>0,4<sup>A</sup></b>	<b>0,4<sup>A</sup></b>	<b>0,5<sup>A</sup></b>	<b>776,27<sup>B</sup></b>	<b>F</b>	<b>F</b>
<b>Soins de santé et assistance sociale - 62</b>	<b>1,0<sup>A</sup></b>	<b>1,1<sup>A</sup></b>	<b>1,1<sup>A</sup></b>	<b>868,83<sup>A</sup></b>	<b>952,03<sup>A</sup></b>	<b>909,79<sup>A</sup></b>
<b>Hébergement et services de restauration - 72</b>	<b>1,6<sup>A</sup></b>	<b>1,3<sup>A</sup></b>	<b>1,6<sup>A</sup></b>	<b>462,00<sup>B</sup></b>	<b>420,28<sup>A</sup></b>	<b>478,84<sup>B</sup></b>
Services d'hébergement - 721	0,8 <sup>B</sup>	0,6 <sup>A</sup>	0,8 <sup>B</sup>	577,29 <sup>C</sup>	F	565,74 <sup>C</sup>
Services de restauration et débits de boissons - 722	0,8 <sup>A</sup>	0,7 <sup>A</sup>	0,8 <sup>A</sup>	351,99 <sup>D</sup>	359,66 <sup>B</sup>	381,90 <sup>A</sup>
<b>Autres services, sauf les administrations publiques - 81</b>	<b>0,6<sup>A</sup></b>	<b>0,5<sup>A</sup></b>	<b>0,5<sup>A</sup></b>	<b>647,42<sup>A</sup></b>	<b>719,50<sup>A</sup></b>	<b>779,61<sup>A</sup></b>
Réparation et entretien - 811	0,1 <sup>A</sup>	0,1 <sup>B</sup>	0,1 <sup>A</sup>	F	779,63 <sup>C</sup>	F
Services personnels et services de blanchissage - 812	0,1 <sup>B</sup>	0,1 <sup>B</sup>	0,1 <sup>A</sup>	F	F	F
Fondations, groupes de citoyens et organisations professionnelles et similaires excluant religion - 813	0,3 <sup>A</sup>	0,3 <sup>A</sup>	0,3 <sup>A</sup>	695,88 <sup>B</sup>	731,63 <sup>A</sup>	788,98 <sup>A</sup>
<b>Administrations publiques - 91</b>	<b>6,1<sup>A</sup></b>	<b>5,9<sup>A</sup></b>	<b>6,1<sup>A</sup></b>	<b>1 078,87<sup>A</sup></b>	<b>1 130,08<sup>A</sup></b>	<b>1 130,45<sup>A</sup></b>
Administration publique fédérale - 911	0,5 <sup>A</sup>	0,5 <sup>A</sup>	0,5 <sup>A</sup>	1 363,82 <sup>A</sup>	1 395,76 <sup>A</sup>	1 366,84 <sup>A</sup>
Administrations publiques provinciales et territoriales - 912	3,8 <sup>A</sup>	3,7 <sup>A</sup>	3,9 <sup>A</sup>	1 116,68 <sup>A</sup>	1 193,11 <sup>A</sup>	1 209,32 <sup>A</sup>

1. La rémunération exclut les non classifiées

Tableau 4-13

## Estimations de l'emploi et de la rémunération hebdomadaire moyenne, pour l'ensemble des salariés, par industrie — Territoires du Nord-Ouest

Industrie - SCIAN	Emploi			Rémunération hebdomadaire moyenne (incluant temps supplémentaire)		
	Mai 2010	Avril 2011 <sup>r</sup>	Mai 2011 <sup>p</sup>	Mai 2010	Avril 2011 <sup>r</sup>	Mai 2011 <sup>p</sup>
	en milliers			dollars courants		
<b>Ensemble des industries incluant les entreprises non classifiées 1 - 00-91N</b>	<b>27,1<sup>A</sup></b>	<b>28,0<sup>A</sup></b>	<b>28,2<sup>A</sup></b>	<b>1 187,37<sup>A</sup></b>	<b>1 235,24<sup>A</sup></b>	<b>1 215,35<sup>A</sup></b>
<b>Branche productrice de biens - 11-33N</b>	<b>4,5<sup>A</sup></b>	<b>5,0<sup>A</sup></b>	<b>5,0<sup>A</sup></b>	<b>1 607,52<sup>A</sup></b>	<b>1 735,91<sup>A</sup></b>	<b>1 562,63<sup>A</sup></b>
<b>Construction - 23</b>	<b>1,7<sup>A</sup></b>	<b>1,8<sup>B</sup></b>	<b>1,8<sup>A</sup></b>	<b>1 219,83<sup>A</sup></b>	<b>1 381,66<sup>A</sup></b>	<b>1 330,28<sup>A</sup></b>
Construction de bâtiments - 236	0,6 <sup>A</sup>	0,6 <sup>A</sup>	0,6 <sup>A</sup>	1 189,70 <sup>A</sup>	1 341,48 <sup>B</sup>	1 261,66 <sup>A</sup>
Travaux de génie civil - 237	0,3 <sup>B</sup>	0,3 <sup>B</sup>	0,3 <sup>B</sup>	1 060,96 <sup>B</sup>	F	986,91 <sup>A</sup>
Entrepreneurs spécialisés - 238	0,7 <sup>B</sup>	0,9 <sup>C</sup>	0,8 <sup>B</sup>	1 313,56 <sup>B</sup>	1 456,42 <sup>A</sup>	1 524,83 <sup>B</sup>
<b>Branche productrice de services - 41-91N</b>	<b>22,4<sup>A</sup></b>	<b>22,4<sup>A</sup></b>	<b>22,7<sup>A</sup></b>	<b>1 102,76<sup>A</sup></b>	<b>1 123,99<sup>A</sup></b>	<b>1 138,32<sup>A</sup></b>
<b>Commerce - 41-45N</b>	<b>2,9<sup>A</sup></b>	<b>3,1<sup>A</sup></b>	<b>3,1<sup>A</sup></b>	<b>771,31<sup>A</sup></b>	<b>768,20<sup>A</sup></b>	<b>781,58<sup>A</sup></b>
<b>Commerce de gros - 41</b>	<b>0,6<sup>A</sup></b>	<b>0,6<sup>A</sup></b>	<b>0,6<sup>A</sup></b>	<b>1 111,95<sup>A</sup></b>	<b>1 144,15<sup>B</sup></b>	<b>1 207,89<sup>B</sup></b>
<b>Commerce de détail - 44-45</b>	<b>2,4<sup>A</sup></b>	<b>2,5<sup>A</sup></b>	<b>2,5<sup>A</sup></b>	<b>690,40<sup>A</sup></b>	<b>679,42<sup>A</sup></b>	<b>681,61<sup>A</sup></b>
Magasins d'alimentation - 445	0,9 <sup>B</sup>	1,1 <sup>B</sup>	1,0 <sup>A</sup>	.	.	.
Magasins de détail divers - 453	0,2 <sup>A</sup>	x	x	869,78 <sup>A</sup>	x	x
<b>Transport et entreposage - 48-49</b>	<b>2,9<sup>B</sup></b>	<b>3,2<sup>B</sup></b>	<b>3,1<sup>A</sup></b>	<b>1 034,31<sup>A</sup></b>	<b>1 054,96<sup>A</sup></b>	<b>1 145,40<sup>A</sup></b>
Transport aérien - 481	1,3 <sup>A</sup>	1,6 <sup>B</sup>	1,6 <sup>A</sup>	1 057,14 <sup>B</sup>	1 175,13 <sup>A</sup>	1 256,29 <sup>A</sup>
<b>Finance et assurances - 52</b>	<b>F</b>	<b>0,4<sup>C</sup></b>	<b>0,4<sup>C</sup></b>	<b>F</b>	<b>F</b>	<b>F</b>
<b>Services professionnels, scientifiques et techniques - 54,541</b>	<b>1,1<sup>A</sup></b>	<b>1,0<sup>A</sup></b>	<b>1,1<sup>A</sup></b>	<b>1 269,86<sup>B</sup></b>	<b>1 358,11<sup>A</sup></b>	<b>1 276,32<sup>A</sup></b>
<b>Services administratifs, services de soutien, services de gestion des déchets et services d'assainissement - 56</b>	<b>1,0<sup>A</sup></b>	<b>1,0<sup>A</sup></b>	<b>1,0<sup>A</sup></b>	<b>938,31<sup>B</sup></b>	<b>1 027,19<sup>A</sup></b>	<b>940,79<sup>A</sup></b>
<b>Services d'enseignement - 61,611</b>	<b>2,6<sup>A</sup></b>	<b>2,4<sup>A</sup></b>	<b>2,7<sup>A</sup></b>	<b>1 357,33<sup>A</sup></b>	<b>1 290,41<sup>A</sup></b>	<b>1 340,35<sup>A</sup></b>
<b>Soins de santé et assistance sociale - 62</b>	<b>x</b>	<b>1,4<sup>A</sup></b>	<b>1,4<sup>A</sup></b>	<b>x</b>	<b>1 085,89<sup>A</sup></b>	<b>1 234,71<sup>A</sup></b>
<b>Hébergement et services de restauration - 72</b>	<b>1,8<sup>A</sup></b>	<b>1,8<sup>A</sup></b>	<b>1,9<sup>A</sup></b>	<b>534,86<sup>A</sup></b>	<b>705,80<sup>A</sup></b>	<b>559,44<sup>A</sup></b>
Services d'hébergement - 721	0,7 <sup>A</sup>	0,6 <sup>A</sup>	0,6 <sup>A</sup>	469,23 <sup>A</sup>	618,14 <sup>B</sup>	503,03 <sup>A</sup>
Services de restauration et débits de boissons - 722	1,1 <sup>A</sup>	1,2 <sup>A</sup>	1,2 <sup>A</sup>	573,26 <sup>A</sup>	747,83 <sup>B</sup>	589,83 <sup>A</sup>
<b>Autres services, sauf les administrations publiques - 81</b>	<b>0,9<sup>B</sup></b>	<b>0,8<sup>A</sup></b>	<b>0,8<sup>A</sup></b>	<b>800,48<sup>C</sup></b>	<b>874,72<sup>A</sup></b>	<b>890,68<sup>B</sup></b>
Fondations, groupes de citoyens et organisations professionnelles et similaires excluant religion - 813	0,7 <sup>B</sup>	0,7 <sup>A</sup>	0,7 <sup>A</sup>	793,88 <sup>C</sup>	873,24 <sup>B</sup>	907,32 <sup>B</sup>
<b>Administrations publiques - 91</b>	<b>6,1<sup>A</sup></b>	<b>6,0<sup>A</sup></b>	<b>6,0<sup>A</sup></b>	<b>1 388,15<sup>A</sup></b>	<b>1 452,72<sup>A</sup></b>	<b>1 454,50<sup>A</sup></b>
Administration publique fédérale - 911	0,9 <sup>A</sup>	0,9 <sup>A</sup>	0,9 <sup>A</sup>	1 346,89 <sup>A</sup>	1 428,13 <sup>A</sup>	1 400,63 <sup>A</sup>
Administrations publiques provinciales et territoriales - 912	3,7 <sup>A</sup>	3,6 <sup>A</sup>	3,7 <sup>A</sup>	1 587,03 <sup>A</sup>	1 647,48 <sup>A</sup>	1 665,67 <sup>A</sup>
Administrations publiques locales, municipales et régionales - 913	0,9 <sup>B</sup>	1,0 <sup>A</sup>	1,0 <sup>A</sup>	F	1 054,89 <sup>C</sup>	997,12 <sup>B</sup>
Administrations publiques autochtones - 914	0,5 <sup>B</sup>	0,5 <sup>A</sup>	0,5 <sup>A</sup>	776,42 <sup>B</sup>	825,72 <sup>B</sup>	F

1. La rémunération exclut les non classifiées

**Tableau 4-14**  
**Estimations de l'emploi et de la rémunération hebdomadaire moyenne, pour l'ensemble des salariés, par industrie**  
**— Nunavut**

Industrie - SCIAN	Emploi			Rémunération hebdomadaire moyenne (incluant temps supplémentaire)		
	Mai 2010	Avril 2011 <sup>r</sup>	Mai 2011 <sup>p</sup>	Mai 2010	Avril 2011 <sup>r</sup>	Mai 2011 <sup>p</sup>
	en milliers			dollars courants		
<b>Ensemble des industries incluant les entreprises non classifiées 1 - 00-91N</b>	<b>10,8<sup>A</sup></b>	<b>11,4<sup>A</sup></b>	<b>11,2<sup>A</sup></b>	<b>813,87<sup>A</sup></b>	<b>868,01<sup>A</sup></b>	<b>896,37<sup>A</sup></b>
<b>Branche productrice de biens - 11-33N</b>	<b>1,0<sup>B</sup></b>	<b>0,9<sup>A</sup></b>	<b>0,8<sup>A</sup></b>	<b>1 243,20<sup>B</sup></b>	<b>1 486,29<sup>B</sup></b>	<b>1 421,58<sup>B</sup></b>
<b>Construction - 23</b>	<b>x</b>	<b>x</b>	<b>x</b>	<b>x</b>	<b>x</b>	<b>x</b>
Construction de bâtiments - 236	0,5 <sup>C</sup>	0,4 <sup>A</sup>	0,3 <sup>A</sup>	1 157,86 <sup>B</sup>	1 228,45 <sup>D</sup>	1 175,74 <sup>B</sup>
<b>Branche productrice de services - 41-91N</b>	<b>9,7<sup>A</sup></b>	<b>10,4<sup>A</sup></b>	<b>10,0<sup>A</sup></b>	<b>769,75<sup>A</sup></b>	<b>816,34<sup>A</sup></b>	<b>852,79<sup>A</sup></b>
<b>Commerce - 41-45N</b>	<b>1,3<sup>A</sup></b>	<b>1,7<sup>A</sup></b>	<b>1,7<sup>A</sup></b>	<b>521,47<sup>A</sup></b>	<b>569,43<sup>A</sup></b>	<b>613,57<sup>B</sup></b>
<b>Commerce de gros - 41</b>	<b>0,2<sup>B</sup></b>	<b>0,3<sup>A</sup></b>	<b>0,3<sup>A</sup></b>	<b>F</b>	<b>F</b>	<b>1 245,85<sup>C</sup></b>
<b>Commerce de détail - 44-45</b>	<b>1,0<sup>A</sup></b>	<b>1,4<sup>A</sup></b>	<b>1,4<sup>A</sup></b>	<b>428,77<sup>A</sup></b>	<b>523,46<sup>A</sup></b>	<b>479,12<sup>B</sup></b>
Magasins d'alimentation - 445	0,6 <sup>B</sup>	0,9 <sup>A</sup>	0,9 <sup>A</sup>	.	.	.
Magasins de fournitures de tout genre - 452	0,3 <sup>A</sup>	0,3 <sup>A</sup>	0,3 <sup>A</sup>	.	.	.
<b>Transport et entreposage - 48-49</b>	<b>0,7<sup>A</sup></b>	<b>0,7<sup>A</sup></b>	<b>0,7<sup>A</sup></b>	<b>F</b>	<b>F</b>	<b>F</b>
Transport aérien - 481	x	x	x	x	x	x
<b>Services professionnels, scientifiques et techniques - 54,541</b>	<b>0,1<sup>B</sup></b>	<b>0,1<sup>B</sup></b>	<b>0,2<sup>A</sup></b>	.	.	.
<b>Services administratifs, services de soutien, services de gestion des déchets et services d'assainissement - 56</b>	<b>0,5<sup>A</sup></b>	<b>0,5<sup>A</sup></b>	<b>0,6<sup>A</sup></b>	.	.	.
<b>Soins de santé et assistance sociale - 62</b>	<b>x</b>	<b>0,6<sup>A</sup></b>	<b>0,6<sup>A</sup></b>	<b>x</b>	<b>630,22<sup>B</sup></b>	<b>583,71<sup>B</sup></b>
<b>Hébergement et services de restauration - 72</b>	<b>0,4<sup>A</sup></b>	<b>0,5<sup>A</sup></b>	<b>0,4<sup>A</sup></b>	<b>628,43<sup>B</sup></b>	<b>701,23<sup>A</sup></b>	<b>589,43<sup>A</sup></b>
Services d'hébergement - 721	0,3 <sup>B</sup>	0,3 <sup>A</sup>	0,3 <sup>A</sup>	622,64 <sup>B</sup>	521,43 <sup>B</sup>	473,94 <sup>B</sup>
Services de restauration et débits de boissons - 722	0,1 <sup>C</sup>	0,2 <sup>B</sup>	0,1 <sup>A</sup>	F	F	F
<b>Autres services, sauf les administrations publiques - 81</b>	<b>0,4<sup>B</sup></b>	<b>0,5<sup>D</sup></b>	<b>0,4<sup>A</sup></b>	<b>968,13<sup>B</sup></b>	<b>1 090,03<sup>A</sup></b>	<b>1 153,58<sup>A</sup></b>
Fondations, groupes de citoyens et organisations professionnelles et similaires excluant religion - 813	0,3 <sup>B</sup>	0,4 <sup>D</sup>	0,3 <sup>A</sup>	971,71 <sup>B</sup>	1 106,08 <sup>A</sup>	1 160,82 <sup>A</sup>
<b>Administrations publiques - 91</b>	<b>3,2<sup>A</sup></b>	<b>3,3<sup>A</sup></b>	<b>3,1<sup>A</sup></b>	<b>821,68<sup>B</sup></b>	<b>914,15<sup>A</sup></b>	<b>921,23<sup>A</sup></b>
Administration publique fédérale - 911	0,2 <sup>A</sup>	0,3 <sup>A</sup>	0,3 <sup>A</sup>	1 391,98 <sup>A</sup>	1 430,95 <sup>A</sup>	1 404,69 <sup>B</sup>
Administrations publiques provinciales et territoriales - 912	1,1 <sup>A</sup>	1,1 <sup>A</sup>	1,1 <sup>A</sup>	903,58 <sup>A</sup>	903,58 <sup>A</sup>	903,58 <sup>A</sup>
Administrations publiques locales, municipales et régionales - 913	1,9 <sup>A</sup>	2,0 <sup>A</sup>	1,7 <sup>B</sup>	703,55 <sup>C</sup>	842,07 <sup>B</sup>	848,37 <sup>B</sup>

1. La rémunération exclut les non classifiées

**Tableau 5-1**  
**Estimations de l'emploi, de la rémunération horaire moyenne et des heures hebdomadaires moyenne, pour les salariés rémunérés à l'heure, par industrie — Canada**

Industrie - SCIAN	Emploi			Rémunération horaire moyenne						Heures hebdomadaire moyenne (incluant temps supplémentaire)		
				incluant temps supplémentaire			excluant temps supplémentaire					
	Mai 2010	Avr. 2011 <sup>f</sup>	Mai 2011 <sup>p</sup>	Mai 2010	Avr. 2011 <sup>f</sup>	Mai 2011 <sup>p</sup>	Mai 2010	Avr. 2011 <sup>f</sup>	Mai 2011 <sup>p</sup>	Mai 2010	Avr. 2011 <sup>f</sup>	Mai 2011 <sup>p</sup>
	en milliers			dollars courants						heures		
<b>Ensemble des industries excluant les entreprises non classifiées - 11-91N</b>	<b>8 105,8<sup>A</sup></b>	<b>8 107,2<sup>A</sup></b>	<b>8 240,2<sup>A</sup></b>	<b>20,79<sup>A</sup></b>	<b>21,74<sup>A</sup></b>	<b>21,66<sup>A</sup></b>	<b>20,37<sup>A</sup></b>	<b>21,30<sup>A</sup></b>	<b>21,21<sup>A</sup></b>	<b>30,2<sup>A</sup></b>	<b>30,1<sup>A</sup></b>	<b>30,5<sup>A</sup></b>
<b>Branche productrice de biens - 11-33N</b>	<b>1 751,6<sup>A</sup></b>	<b>1 747,3<sup>A</sup></b>	<b>1 805,8<sup>A</sup></b>	<b>25,08<sup>A</sup></b>	<b>25,68<sup>A</sup></b>	<b>25,92<sup>A</sup></b>	<b>24,20<sup>A</sup></b>	<b>24,73<sup>A</sup></b>	<b>24,96<sup>A</sup></b>	<b>36,8<sup>A</sup></b>	<b>36,6<sup>A</sup></b>	<b>36,7<sup>A</sup></b>
<b>Foresterie, exploitation et soutien - 11N</b>	<b>19,9<sup>B</sup></b>	<b>15,9<sup>C</sup></b>	<b>18,4<sup>B</sup></b>	<b>22,48<sup>A</sup></b>	<b>24,64<sup>A</sup></b>	<b>26,13<sup>A</sup></b>	<b>21,73<sup>A</sup></b>	<b>23,61<sup>A</sup></b>	<b>25,52<sup>A</sup></b>	<b>34,6<sup>A</sup></b>	<b>34,4<sup>A</sup></b>	<b>36,5<sup>A</sup></b>
Foresterie et exploitation forestière - 113	13,2 <sup>C</sup>	12,9 <sup>D</sup>	12,7 <sup>C</sup>	22,48 <sup>A</sup>	24,71 <sup>A</sup>	26,06 <sup>A</sup>	21,87 <sup>A</sup>	23,51 <sup>A</sup>	25,27 <sup>A</sup>	35,6 <sup>B</sup>	35,4 <sup>A</sup>	39,1 <sup>A</sup>
Activités de soutien à la foresterie - 1153	6,7 <sup>C</sup>	3,0 <sup>D</sup>	5,7 <sup>D</sup>	22,49 <sup>B</sup>	24,24 <sup>B</sup>	26,32 <sup>B</sup>	21,42 <sup>B</sup>	24,09 <sup>B</sup>	26,23 <sup>B</sup>	32,6 <sup>A</sup>	30,1 <sup>C</sup>	30,7 <sup>B</sup>
<b>Extraction minière, exploitation en carrière, et extraction de pétrole et de gaz - 21</b>	<b>87,9<sup>B</sup></b>	<b>88,9<sup>B</sup></b>	<b>91,9<sup>B</sup></b>	<b>33,89<sup>B</sup></b>	<b>34,79<sup>A</sup></b>	<b>33,96<sup>B</sup></b>	<b>32,17<sup>B</sup></b>	<b>32,89<sup>A</sup></b>	<b>31,82<sup>B</sup></b>	<b>41,5<sup>A</sup></b>	<b>39,7<sup>A</sup></b>	<b>39,9<sup>A</sup></b>
Extraction de pétrole et de gaz - 211,2111	3,5 <sup>E</sup>	F	F	52,38 <sup>B</sup>	46,29 <sup>A</sup>	48,03 <sup>B</sup>	52,43 <sup>B</sup>	43,02 <sup>A</sup>	46,27 <sup>B</sup>	38,3 <sup>B</sup>	41,5 <sup>B</sup>	41,0 <sup>C</sup>
Extraction minière et exploitation en carrière (sauf l'extraction de pétrole et de gaz) - 212	37,9 <sup>B</sup>	37,2 <sup>B</sup>	39,4 <sup>B</sup>	28,76 <sup>B</sup>	31,81 <sup>A</sup>	31,71 <sup>A</sup>	27,31 <sup>B</sup>	29,81 <sup>A</sup>	30,02 <sup>A</sup>	42,2 <sup>A</sup>	41,6 <sup>A</sup>	42,7 <sup>A</sup>
Activités de soutien à l'extraction minière et à l'extraction de pétrole et de gaz - 213,2131	46,4 <sup>C</sup>	45,0 <sup>C</sup>	45,1 <sup>C</sup>	36,88 <sup>B</sup>	35,62 <sup>B</sup>	33,66 <sup>B</sup>	34,87 <sup>B</sup>	34,08 <sup>B</sup>	30,83 <sup>B</sup>	41,2 <sup>A</sup>	37,9 <sup>B</sup>	37,2 <sup>B</sup>
<b>Services publics - 22,221</b>	<b>60,5<sup>B</sup></b>	<b>63,7<sup>B</sup></b>	<b>64,4<sup>B</sup></b>	<b>35,79<sup>A</sup></b>	<b>40,44<sup>A</sup></b>	<b>38,21<sup>A</sup></b>	<b>34,37<sup>A</sup></b>	<b>37,29<sup>A</sup></b>	<b>36,13<sup>A</sup></b>	<b>41,5<sup>A</sup></b>	<b>39,7<sup>A</sup></b>	<b>40,3<sup>A</sup></b>
<b>Construction - 23</b>	<b>625,6<sup>A</sup></b>	<b>564,8<sup>A</sup></b>	<b>603,3<sup>A</sup></b>	<b>27,84<sup>A</sup></b>	<b>28,24<sup>A</sup></b>	<b>28,11<sup>A</sup></b>	<b>26,91<sup>A</sup></b>	<b>27,31<sup>A</sup></b>	<b>27,19<sup>A</sup></b>	<b>36,0<sup>A</sup></b>	<b>35,0<sup>A</sup></b>	<b>36,0<sup>A</sup></b>
Construction de bâtiments - 236	144,2 <sup>A</sup>	130,5 <sup>B</sup>	130,2 <sup>B</sup>	26,50 <sup>A</sup>	26,34 <sup>A</sup>	25,93 <sup>A</sup>	25,59 <sup>A</sup>	25,76 <sup>A</sup>	24,85 <sup>A</sup>	36,0 <sup>A</sup>	34,0 <sup>A</sup>	35,7 <sup>A</sup>
Travaux de génie civil - 237	101,8 <sup>A</sup>	84,4 <sup>A</sup>	96,3 <sup>A</sup>	29,33 <sup>A</sup>	30,70 <sup>A</sup>	29,82 <sup>A</sup>	27,99 <sup>A</sup>	28,42 <sup>A</sup>	28,40 <sup>A</sup>	39,7 <sup>A</sup>	38,6 <sup>A</sup>	39,8 <sup>A</sup>
Entrepreneurs spécialisés - 238	379,6 <sup>A</sup>	349,9 <sup>A</sup>	376,9 <sup>A</sup>	27,91 <sup>A</sup>	28,28 <sup>A</sup>	28,39 <sup>A</sup>	27,11 <sup>A</sup>	27,60 <sup>A</sup>	27,68 <sup>A</sup>	35,0 <sup>A</sup>	34,5 <sup>A</sup>	35,1 <sup>A</sup>
<b>Fabrication - 31-33</b>	<b>957,8<sup>A</sup></b>	<b>1 014,1<sup>A</sup></b>	<b>1 027,8<sup>A</sup></b>	<b>21,67<sup>A</sup></b>	<b>22,50<sup>A</sup></b>	<b>23,02<sup>A</sup></b>	<b>21,02<sup>A</sup></b>	<b>21,86<sup>A</sup></b>	<b>22,32<sup>A</sup></b>	<b>36,5<sup>A</sup></b>	<b>37,1<sup>A</sup></b>	<b>36,7<sup>A</sup></b>
<b>Biens non durables - 311N</b>	<b>384,4<sup>A</sup></b>	<b>403,7<sup>A</sup></b>	<b>412,2<sup>A</sup></b>	<b>19,21<sup>A</sup></b>	<b>19,69<sup>A</sup></b>	<b>20,50<sup>A</sup></b>	<b>18,84<sup>A</sup></b>	<b>19,13<sup>A</sup></b>	<b>19,92<sup>A</sup></b>	<b>35,4<sup>A</sup></b>	<b>36,6<sup>A</sup></b>	<b>36,9<sup>A</sup></b>
Fabrication d'aliments - 311	176,6 <sup>A</sup>	167,9 <sup>A</sup>	175,4 <sup>A</sup>	17,71 <sup>A</sup>	18,73 <sup>A</sup>	18,44 <sup>A</sup>	17,18 <sup>A</sup>	18,17 <sup>A</sup>	17,97 <sup>A</sup>	34,4 <sup>A</sup>	34,7 <sup>A</sup>	35,4 <sup>A</sup>
Fabrication de boissons et de produits du tabac - 312	F	12,9 <sup>C</sup>	13,7 <sup>C</sup>	F	21,08 <sup>B</sup>	19,01 <sup>B</sup>	F	20,36 <sup>B</sup>	18,12 <sup>B</sup>	F	32,3 <sup>C</sup>	35,7 <sup>B</sup>
Usines de textiles - 313	4,6 <sup>C</sup>	5,4 <sup>B</sup>	5,8 <sup>A</sup>	15,35 <sup>B</sup>	15,83 <sup>A</sup>	19,07 <sup>A</sup>	15,09 <sup>B</sup>	15,10 <sup>A</sup>	18,57 <sup>B</sup>	38,0 <sup>A</sup>	38,2 <sup>A</sup>	38,7 <sup>A</sup>
Usines de produits textiles - 314	7,4 <sup>C</sup>	7,4 <sup>B</sup>	6,1 <sup>B</sup>	15,81 <sup>A</sup>	15,04 <sup>B</sup>	14,58 <sup>A</sup>	15,78 <sup>A</sup>	15,00 <sup>B</sup>	14,55 <sup>A</sup>	35,8 <sup>B</sup>	35,5 <sup>A</sup>	34,2 <sup>A</sup>
Fabrication de vêtements - 315	12,9 <sup>C</sup>	15,4 <sup>C</sup>	14,6 <sup>B</sup>	14,42 <sup>B</sup>	13,98 <sup>B</sup>	13,17 <sup>A</sup>	14,37 <sup>B</sup>	13,98 <sup>B</sup>	13,16 <sup>A</sup>	32,8 <sup>A</sup>	35,7 <sup>A</sup>	32,3 <sup>B</sup>
Fabrication de produits en cuir et de produits analogues - 316	3,0 <sup>A</sup>	2,9 <sup>B</sup>	2,9 <sup>B</sup>	13,58 <sup>A</sup>	13,92 <sup>A</sup>	15,22 <sup>A</sup>	13,55 <sup>A</sup>	13,84 <sup>A</sup>	15,18 <sup>A</sup>	40,0 <sup>A</sup>	34,7 <sup>A</sup>	33,3 <sup>A</sup>
Fabrication du papier - 322	36,4 <sup>B</sup>	38,2 <sup>B</sup>	36,7 <sup>D</sup>	23,72 <sup>B</sup>	24,13 <sup>A</sup>	27,36 <sup>B</sup>	22,96 <sup>B</sup>	23,14 <sup>A</sup>	26,20 <sup>B</sup>	36,9 <sup>A</sup>	38,9 <sup>A</sup>	38,2 <sup>A</sup>
Impression et activités connexes de soutien - 323,3231	33,0 <sup>B</sup>	39,5 <sup>B</sup>	35,2 <sup>C</sup>	18,32 <sup>A</sup>	18,94 <sup>B</sup>	18,38 <sup>B</sup>	18,26 <sup>A</sup>	18,78 <sup>B</sup>	18,31 <sup>C</sup>	35,9 <sup>A</sup>	37,1 <sup>A</sup>	36,4 <sup>B</sup>
Fabrication de produits du pétrole et du charbon - 324,3241	F	F	F	F	34,19 <sup>D</sup>	F	F	34,09 <sup>D</sup>	F	F	56,9 <sup>E</sup>	F
Fabrication de produits chimiques - 325	29,6 <sup>D</sup>	35,8 <sup>C</sup>	43,7 <sup>B</sup>	20,54 <sup>B</sup>	20,11 <sup>B</sup>	23,00 <sup>B</sup>	20,08 <sup>B</sup>	19,35 <sup>B</sup>	22,35 <sup>B</sup>	38,7 <sup>A</sup>	37,1 <sup>A</sup>	38,5 <sup>A</sup>
<b>Biens durables - 321N</b>	<b>573,4<sup>A</sup></b>	<b>610,4<sup>A</sup></b>	<b>615,6<sup>A</sup></b>	<b>23,23<sup>A</sup></b>	<b>24,32<sup>A</sup></b>	<b>24,72<sup>A</sup></b>	<b>22,41<sup>A</sup></b>	<b>23,60<sup>A</sup></b>	<b>23,92<sup>A</sup></b>	<b>37,3<sup>A</sup></b>	<b>37,4<sup>A</sup></b>	<b>36,6<sup>A</sup></b>
Fabrication de produits en bois - 321	66,7 <sup>B</sup>	69,6 <sup>A</sup>	73,5 <sup>A</sup>	20,69 <sup>A</sup>	20,71 <sup>A</sup>	23,00 <sup>A</sup>	20,09 <sup>A</sup>	20,40 <sup>A</sup>	22,58 <sup>B</sup>	36,1 <sup>A</sup>	37,3 <sup>A</sup>	35,1 <sup>A</sup>
Fabrication de produits minéraux non métalliques - 327	32,5 <sup>C</sup>	39,8 <sup>A</sup>	38,7 <sup>B</sup>	19,85 <sup>A</sup>	25,42 <sup>A</sup>	24,13 <sup>B</sup>	18,98 <sup>A</sup>	24,65 <sup>A</sup>	23,00 <sup>B</sup>	37,3 <sup>A</sup>	35,8 <sup>A</sup>	36,5 <sup>A</sup>
Première transformation des métaux - 331	47,4 <sup>A</sup>	37,0 <sup>D</sup>	39,4 <sup>D</sup>	28,62 <sup>A</sup>	32,70 <sup>B</sup>	35,16 <sup>B</sup>	27,75 <sup>A</sup>	31,19 <sup>B</sup>	32,99 <sup>B</sup>	37,8 <sup>A</sup>	35,4 <sup>A</sup>	34,9 <sup>A</sup>
Fabrication de produits métalliques - 332	98,4 <sup>A</sup>	101,3 <sup>B</sup>	108,3 <sup>A</sup>	21,89 <sup>A</sup>	23,82 <sup>A</sup>	22,58 <sup>A</sup>	20,96 <sup>A</sup>	22,60 <sup>A</sup>	21,84 <sup>A</sup>	37,5 <sup>A</sup>	37,7 <sup>A</sup>	37,7 <sup>A</sup>
Fabrication de machines - 333	81,0 <sup>A</sup>	88,4 <sup>B</sup>	80,4 <sup>B</sup>	23,60 <sup>A</sup>	24,29 <sup>A</sup>	24,64 <sup>B</sup>	22,73 <sup>A</sup>	23,60 <sup>A</sup>	24,09 <sup>B</sup>	37,0 <sup>A</sup>	38,1 <sup>A</sup>	36,8 <sup>A</sup>
Fabrication de produits informatiques et électroniques - 334	32,9 <sup>D</sup>	27,0 <sup>C</sup>	18,2 <sup>C</sup>	26,20 <sup>B</sup>	23,64 <sup>C</sup>	20,26 <sup>B</sup>	26,21 <sup>B</sup>	23,53 <sup>C</sup>	19,87 <sup>B</sup>	38,0 <sup>A</sup>	36,3 <sup>A</sup>	35,4 <sup>A</sup>
Fabrication de matériel, d'appareils et de composants électriques - 335	10,6 <sup>E</sup>	24,4 <sup>D</sup>	25,0 <sup>B</sup>	17,68 <sup>B</sup>	25,13 <sup>B</sup>	21,76 <sup>C</sup>	17,50 <sup>B</sup>	24,39 <sup>B</sup>	21,41 <sup>C</sup>	42,7 <sup>B</sup>	37,7 <sup>A</sup>	37,8 <sup>A</sup>
Fabrication de matériel de transport - 336	129,0 <sup>A</sup>	140,9 <sup>A</sup>	145,8 <sup>B</sup>	27,30 <sup>A</sup>	27,03 <sup>B</sup>	28,88 <sup>B</sup>	25,95 <sup>A</sup>	26,43 <sup>B</sup>	28,05 <sup>B</sup>	38,3 <sup>A</sup>	39,2 <sup>A</sup>	36,4 <sup>A</sup>
Fabrication de meubles et de produits connexes - 337	50,0 <sup>A</sup>	51,8 <sup>A</sup>	52,3 <sup>A</sup>	17,27 <sup>A</sup>	18,61 <sup>A</sup>	18,85 <sup>B</sup>	17,09 <sup>A</sup>	18,36 <sup>A</sup>	18,65 <sup>B</sup>	34,6 <sup>A</sup>	34,7 <sup>A</sup>	37,4 <sup>A</sup>
Activités diverses de fabrication - 339	24,8 <sup>D</sup>	30,1 <sup>C</sup>	34,1 <sup>C</sup>	16,05 <sup>A</sup>	18,86 <sup>B</sup>	20,80 <sup>A</sup>	16,01 <sup>A</sup>	18,85 <sup>B</sup>	20,49 <sup>B</sup>	36,7 <sup>A</sup>	36,2 <sup>A</sup>	37,8 <sup>A</sup>

Tableau 5-1 – suite

## Estimations de l'emploi, de la rémunération horaire moyenne et des heures hebdomadaires moyenne, pour les salariés rémunérés à l'heure, par industrie — Canada

Industrie - SCIAN	Emploi			Rémunération horaire moyenne						Heures hebdomadaire moyenne (incluant temps supplémentaire)		
				incluant temps supplémentaire			excluant temps supplémentaire					
	Mai 2010	Avr. 2011 <sup>r</sup>	Mai 2011 <sup>p</sup>	Mai 2010	Avr. 2011 <sup>r</sup>	Mai 2011 <sup>p</sup>	Mai 2010	Avr. 2011 <sup>r</sup>	Mai 2011 <sup>p</sup>	Mai 2010	Avr. 2011 <sup>r</sup>	Mai 2011 <sup>p</sup>
en milliers			dollars courants						heures			
<b>Branche productrice de services - 41-91N</b>	<b>6 354,2<sup>A</sup></b>	<b>6 359,9<sup>A</sup></b>	<b>6 434,3<sup>A</sup></b>	<b>19,26<sup>A</sup></b>	<b>20,34<sup>A</sup></b>	<b>20,13<sup>A</sup></b>	<b>19,06<sup>A</sup></b>	<b>20,12<sup>A</sup></b>	<b>19,91<sup>A</sup></b>	<b>28,4<sup>A</sup></b>	<b>28,3<sup>A</sup></b>	<b>28,7<sup>A</sup></b>
<b>Commerce - 41-45N</b>	<b>1 712,4<sup>A</sup></b>	<b>1 758,8<sup>A</sup></b>	<b>1 764,0<sup>A</sup></b>	<b>15,47<sup>A</sup></b>	<b>16,59<sup>A</sup></b>	<b>16,53<sup>A</sup></b>	<b>15,28<sup>A</sup></b>	<b>16,43<sup>A</sup></b>	<b>16,37<sup>A</sup></b>	<b>28,5<sup>A</sup></b>	<b>28,1<sup>A</sup></b>	<b>28,9<sup>A</sup></b>
<b>Commerce de gros - 41</b>	<b>279,8<sup>B</sup></b>	<b>333,7<sup>B</sup></b>	<b>319,2<sup>B</sup></b>	<b>19,09<sup>A</sup></b>	<b>20,23<sup>A</sup></b>	<b>20,65<sup>A</sup></b>	<b>18,66<sup>A</sup></b>	<b>19,89<sup>A</sup></b>	<b>20,30<sup>A</sup></b>	<b>35,7<sup>A</sup></b>	<b>35,3<sup>A</sup></b>	<b>36,4<sup>A</sup></b>
Grossistes-distributeurs de produits agricoles - 411,4111	8,8 <sup>B</sup>	5,3 <sup>D</sup>	5,2 <sup>D</sup>	15,89 <sup>B</sup>	17,16 <sup>A</sup>	15,10 <sup>A</sup>	15,28 <sup>A</sup>	16,92 <sup>A</sup>	14,44 <sup>A</sup>	34,3 <sup>B</sup>	29,6 <sup>B</sup>	33,5 <sup>B</sup>
Grossistes-distributeurs de produits pétroliers - 412,4121	4,6 <sup>D</sup>	4,4 <sup>D</sup>	F	30,75 <sup>C</sup>	24,00 <sup>B</sup>	28,44 <sup>C</sup>	29,60 <sup>C</sup>	22,41 <sup>B</sup>	27,51 <sup>C</sup>	36,3 <sup>B</sup>	37,5 <sup>A</sup>	42,8 <sup>D</sup>
Grossistes-distributeurs d'articles personnels et ménagers - 414	29,0 <sup>C</sup>	43,2 <sup>C</sup>	36,3 <sup>C</sup>	16,70 <sup>B</sup>	17,68 <sup>C</sup>	18,13 <sup>D</sup>	16,62 <sup>B</sup>	17,61 <sup>C</sup>	18,01 <sup>C</sup>	33,4 <sup>A</sup>	32,1 <sup>B</sup>	32,7 <sup>B</sup>
Grossistes-distributeurs de véhicules automobiles et de leurs pièces - 415	28,6 <sup>B</sup>	26,0 <sup>C</sup>	31,2 <sup>C</sup>	17,08 <sup>B</sup>	19,19 <sup>B</sup>	19,57 <sup>B</sup>	16,93 <sup>B</sup>	18,83 <sup>B</sup>	19,30 <sup>B</sup>	36,8 <sup>A</sup>	38,8 <sup>A</sup>	37,8 <sup>A</sup>
Grossistes-distributeurs de matériaux et fournitures de construction - 416	47,3 <sup>D</sup>	46,2 <sup>C</sup>	47,9 <sup>D</sup>	18,74 <sup>A</sup>	19,65 <sup>A</sup>	20,54 <sup>A</sup>	18,43 <sup>A</sup>	19,28 <sup>A</sup>	20,42 <sup>A</sup>	37,9 <sup>A</sup>	35,8 <sup>A</sup>	37,4 <sup>A</sup>
Grossistes-distributeurs de machines, de matériel et de fournitures - 417	52,0 <sup>C</sup>	85,8 <sup>C</sup>	77,7 <sup>C</sup>	21,80 <sup>B</sup>	25,59 <sup>B</sup>	25,70 <sup>A</sup>	21,22 <sup>B</sup>	25,23 <sup>B</sup>	25,15 <sup>A</sup>	35,3 <sup>A</sup>	35,7 <sup>A</sup>	37,8 <sup>A</sup>
Grossistes-distributeurs de produits divers - 418	40,8 <sup>C</sup>	52,9 <sup>B</sup>	51,4 <sup>B</sup>	18,82 <sup>B</sup>	18,77 <sup>B</sup>	18,71 <sup>A</sup>	18,45 <sup>B</sup>	18,63 <sup>B</sup>	18,39 <sup>A</sup>	34,7 <sup>A</sup>	35,4 <sup>A</sup>	36,3 <sup>A</sup>
Commerce électronique de gros et agents et courtiers - 419,4191	F	8,4 <sup>D</sup>	F	17,28 <sup>C</sup>	15,21 <sup>B</sup>	15,90 <sup>C</sup>	17,18 <sup>B</sup>	15,23 <sup>B</sup>	15,86 <sup>C</sup>	37,2 <sup>C</sup>	28,4 <sup>B</sup>	35,5 <sup>D</sup>
<b>Commerce de détail - 44-45</b>	<b>1 432,7<sup>A</sup></b>	<b>1 425,1<sup>A</sup></b>	<b>1 444,7<sup>A</sup></b>	<b>14,53<sup>A</sup></b>	<b>15,45<sup>A</sup></b>	<b>15,32<sup>A</sup></b>	<b>14,44<sup>A</sup></b>	<b>15,36<sup>A</sup></b>	<b>15,24<sup>A</sup></b>	<b>27,1<sup>A</sup></b>	<b>26,5<sup>A</sup></b>	<b>27,3<sup>A</sup></b>
Marchands de véhicules automobiles et de leurs pièces - 441	93,9 <sup>A</sup>	111,7 <sup>B</sup>	103,9 <sup>A</sup>	19,73 <sup>A</sup>	21,18 <sup>B</sup>	19,52 <sup>A</sup>	19,65 <sup>A</sup>	21,07 <sup>B</sup>	19,32 <sup>A</sup>	34,3 <sup>A</sup>	34,6 <sup>A</sup>	37,3 <sup>A</sup>
Magasins de meubles et d'accessoires de maison - 442	41,9 <sup>B</sup>	34,1 <sup>B</sup>	33,5 <sup>C</sup>	15,82 <sup>B</sup>	15,29 <sup>A</sup>	16,25 <sup>A</sup>	15,82 <sup>B</sup>	15,24 <sup>A</sup>	16,21 <sup>A</sup>	31,3 <sup>A</sup>	26,5 <sup>A</sup>	26,9 <sup>B</sup>
Magasins d'appareils électroniques et ménagers - 443,4431	31,2 <sup>D</sup>	46,3 <sup>C</sup>	41,2 <sup>C</sup>	14,67 <sup>A</sup>	18,59 <sup>A</sup>	16,89 <sup>A</sup>	14,66 <sup>A</sup>	18,61 <sup>A</sup>	16,89 <sup>A</sup>	31,3 <sup>B</sup>	30,2 <sup>B</sup>	37,0 <sup>A</sup>
Marchands de matériaux de construction et de matériel et fournitures de jardinage - 444	103,6 <sup>B</sup>	95,7 <sup>B</sup>	110,5 <sup>A</sup>	14,65 <sup>A</sup>	16,41 <sup>A</sup>	15,52 <sup>A</sup>	14,55 <sup>A</sup>	16,36 <sup>A</sup>	15,42 <sup>A</sup>	32,5 <sup>A</sup>	31,0 <sup>A</sup>	33,2 <sup>A</sup>
Magasins d'alimentation - 445	459,6 <sup>A</sup>	425,4 <sup>A</sup>	427,3 <sup>A</sup>	13,91 <sup>A</sup>	13,89 <sup>A</sup>	14,14 <sup>A</sup>	13,78 <sup>A</sup>	13,77 <sup>A</sup>	14,04 <sup>A</sup>	26,6 <sup>A</sup>	26,4 <sup>A</sup>	26,6 <sup>A</sup>
Stations-service - 447,4471	65,7 <sup>A</sup>	61,5 <sup>A</sup>	60,1 <sup>A</sup>	12,97 <sup>A</sup>	13,38 <sup>A</sup>	13,35 <sup>A</sup>	12,90 <sup>A</sup>	13,28 <sup>A</sup>	13,30 <sup>A</sup>	26,7 <sup>A</sup>	29,3 <sup>A</sup>	30,9 <sup>B</sup>
Magasins d'articles de sport, d'articles de passe-temps, d'articles de musique et de livres - 451	64,6 <sup>A</sup>	56,8 <sup>A</sup>	58,9 <sup>B</sup>	13,10 <sup>A</sup>	13,28 <sup>A</sup>	15,45 <sup>A</sup>	12,77 <sup>A</sup>	13,25 <sup>A</sup>	15,41 <sup>A</sup>	21,5 <sup>B</sup>	21,3 <sup>B</sup>	20,9 <sup>A</sup>
Magasins de fournitures de tout genre - 452	205,4 <sup>A</sup>	214,4 <sup>A</sup>	222,6 <sup>A</sup>	12,59 <sup>A</sup>	14,65 <sup>A</sup>	14,24 <sup>A</sup>	12,53 <sup>A</sup>	14,53 <sup>A</sup>	14,21 <sup>A</sup>	27,6 <sup>A</sup>	24,3 <sup>A</sup>	25,4 <sup>A</sup>
Détaillants hors magasin - 454	F	F	14,2 <sup>E</sup>	23,61 <sup>C</sup>	16,92 <sup>A</sup>	24,04 <sup>C</sup>	22,99 <sup>C</sup>	16,59 <sup>A</sup>	24,00 <sup>C</sup>	F	42,8 <sup>C</sup>	26,8 <sup>B</sup>
<b>Transport et entreposage - 48-49</b>	<b>386,1<sup>A</sup></b>	<b>339,7<sup>A</sup></b>	<b>333,1<sup>A</sup></b>	<b>22,05<sup>A</sup></b>	<b>23,25<sup>A</sup></b>	<b>23,05<sup>A</sup></b>	<b>21,72<sup>A</sup></b>	<b>22,81<sup>A</sup></b>	<b>22,61<sup>A</sup></b>	<b>34,9<sup>A</sup></b>	<b>33,8<sup>A</sup></b>	<b>34,4<sup>A</sup></b>
Transport aérien - 481	17,8 <sup>E</sup>	17,4 <sup>D</sup>	14,3 <sup>D</sup>	22,93 <sup>A</sup>	25,68 <sup>C</sup>	23,94 <sup>C</sup>	22,79 <sup>A</sup>	25,69 <sup>C</sup>	23,81 <sup>C</sup>	31,1 <sup>A</sup>	29,6 <sup>B</sup>	30,1 <sup>B</sup>
Transport ferroviaire - 482,4821	27,2 <sup>B</sup>	15,1 <sup>B</sup>	20,4 <sup>B</sup>	30,20 <sup>A</sup>	27,97 <sup>A</sup>	27,75 <sup>A</sup>	29,86 <sup>B</sup>	27,17 <sup>A</sup>	27,17 <sup>A</sup>	40,0 <sup>A</sup>	39,3 <sup>A</sup>	40,5 <sup>A</sup>
Transport par camion - 484	98,8 <sup>B</sup>	85,9 <sup>B</sup>	69,8 <sup>C</sup>	21,55 <sup>A</sup>	22,95 <sup>A</sup>	21,83 <sup>A</sup>	21,11 <sup>A</sup>	22,44 <sup>A</sup>	20,81 <sup>A</sup>	37,5 <sup>A</sup>	35,1 <sup>A</sup>	38,0 <sup>A</sup>
Transport en commun et transport terrestre de voyageurs - 485	101,9 <sup>A</sup>	90,6 <sup>B</sup>	104,9 <sup>A</sup>	22,20 <sup>A</sup>	24,53 <sup>A</sup>	24,31 <sup>A</sup>	21,94 <sup>A</sup>	23,98 <sup>A</sup>	24,14 <sup>B</sup>	33,2 <sup>A</sup>	31,5 <sup>A</sup>	32,1 <sup>A</sup>
Activités de soutien au transport - 488	43,3 <sup>C</sup>	48,0 <sup>C</sup>	50,0 <sup>C</sup>	23,31 <sup>A</sup>	23,94 <sup>A</sup>	23,00 <sup>A</sup>	22,81 <sup>A</sup>	23,66 <sup>A</sup>	22,82 <sup>A</sup>	36,0 <sup>A</sup>	37,8 <sup>A</sup>	36,0 <sup>A</sup>
Messageries et services de messagers - 492	22,3 <sup>E</sup>	30,8 <sup>C</sup>	22,3 <sup>D</sup>	14,40 <sup>B</sup>	17,29 <sup>A</sup>	19,32 <sup>C</sup>	14,01 <sup>B</sup>	17,14 <sup>A</sup>	19,16 <sup>C</sup>	39,4 <sup>B</sup>	32,1 <sup>B</sup>	32,9 <sup>B</sup>
Entreposage - 493,4931	29,3 <sup>B</sup>	28,0 <sup>C</sup>	24,7 <sup>C</sup>	17,26 <sup>B</sup>	18,76 <sup>B</sup>	18,53 <sup>B</sup>	17,07 <sup>B</sup>	18,66 <sup>B</sup>	18,21 <sup>B</sup>	32,9 <sup>B</sup>	35,7 <sup>A</sup>	34,8 <sup>B</sup>
<b>Industrie de l'information et industrie culturelle - 51</b>	<b>95,1<sup>B</sup></b>	<b>86,7<sup>C</sup></b>	<b>63,1<sup>C</sup></b>	<b>20,23<sup>A</sup></b>	<b>22,14<sup>A</sup></b>	<b>24,82<sup>C</sup></b>	<b>20,14<sup>A</sup></b>	<b>21,85<sup>A</sup></b>	<b>24,59<sup>C</sup></b>	<b>30,0<sup>A</sup></b>	<b>27,7<sup>A</sup></b>	<b>29,6<sup>B</sup></b>
Radiotélévision (sauf par Internet) - 515	14,6 <sup>D</sup>	F	F	20,84 <sup>C</sup>	24,64 <sup>C</sup>	F	20,82 <sup>C</sup>	24,38 <sup>C</sup>	F	35,9 <sup>A</sup>	23,4 <sup>D</sup>	F
Télécommunications - 517	31,8 <sup>D</sup>	31,8 <sup>C</sup>	33,9 <sup>D</sup>	21,80 <sup>A</sup>	23,36 <sup>B</sup>	26,71 <sup>C</sup>	21,64 <sup>A</sup>	23,12 <sup>B</sup>	26,47 <sup>C</sup>	35,7 <sup>B</sup>	32,5 <sup>B</sup>	34,7 <sup>A</sup>
Traitement de données, hébergement de données et services connexes - 518,5182	F	3,6 <sup>E</sup>	3,4 <sup>E</sup>	24,82 <sup>C</sup>	26,73 <sup>B</sup>	26,14 <sup>C</sup>	24,58 <sup>C</sup>	26,09 <sup>B</sup>	25,86 <sup>C</sup>	33,4 <sup>B</sup>	32,8 <sup>B</sup>	30,3 <sup>C</sup>
Autres services d'information - 519,5191	13,3 <sup>D</sup>	9,8 <sup>C</sup>	9,7 <sup>C</sup>	21,79 <sup>B</sup>	21,46 <sup>B</sup>	20,26 <sup>B</sup>	21,79 <sup>B</sup>	21,46 <sup>B</sup>	20,26 <sup>B</sup>	24,4 <sup>B</sup>	20,2 <sup>B</sup>	22,5 <sup>C</sup>

Tableau 5-1 – suite

**Estimations de l'emploi, de la rémunération horaire moyenne et des heures hebdomadaires moyenne, pour les salariés rémunérés à l'heure, par industrie — Canada**

Industrie - SCIAN	Emploi			Rémunération horaire moyenne						Heures hebdomadaire moyenne (incluant temps supplémentaire)		
				incluant temps supplémentaire			excluant temps supplémentaire					
	Mai 2010	Avr. 2011 <sup>r</sup>	Mai 2011 <sup>p</sup>	Mai 2010	Avr. 2011 <sup>r</sup>	Mai 2011 <sup>p</sup>	Mai 2010	Avr. 2011 <sup>r</sup>	Mai 2011 <sup>p</sup>	Mai 2010	Avr. 2011 <sup>r</sup>	Mai 2011 <sup>p</sup>
	en milliers			dollars courants						heures		
<b>Finance et assurances - 52</b>	<b>174,4<sup>B</sup></b>	<b>193,6<sup>B</sup></b>	<b>189,1<sup>B</sup></b>	<b>21,39<sup>A</sup></b>	<b>21,59<sup>A</sup></b>	<b>22,38<sup>B</sup></b>	<b>21,31<sup>A</sup></b>	<b>21,52<sup>A</sup></b>	<b>22,31<sup>B</sup></b>	<b>27,9<sup>A</sup></b>	<b>29,2<sup>A</sup></b>	<b>28,8<sup>A</sup></b>
Intermédiation financière et activités connexes - 522	127,1 <sup>B</sup>	144,6 <sup>C</sup>	133,3 <sup>C</sup>	21,07 <sup>A</sup>	21,85 <sup>A</sup>	22,72 <sup>B</sup>	21,06 <sup>A</sup>	21,78 <sup>A</sup>	22,70 <sup>B</sup>	27,0 <sup>A</sup>	28,8 <sup>A</sup>	28,5 <sup>A</sup>
Sociétés d'assurance et activités connexes - 524	26,6 <sup>D</sup>	23,4 <sup>D</sup>	27,6 <sup>D</sup>	22,73 <sup>B</sup>	23,75 <sup>B</sup>	23,32 <sup>B</sup>	22,65 <sup>B</sup>	23,66 <sup>B</sup>	23,23 <sup>B</sup>	30,1 <sup>A</sup>	31,1 <sup>A</sup>	30,8 <sup>A</sup>
<b>Services immobiliers et services de location et de location à bail - 53</b>	<b>104,4<sup>B</sup></b>	<b>107,2<sup>B</sup></b>	<b>103,9<sup>B</sup></b>	<b>18,85<sup>A</sup></b>	<b>20,49<sup>A</sup></b>	<b>21,53<sup>B</sup></b>	<b>18,58<sup>A</sup></b>	<b>20,28<sup>A</sup></b>	<b>21,31<sup>B</sup></b>	<b>29,8<sup>A</sup></b>	<b>28,0<sup>A</sup></b>	<b>27,2<sup>A</sup></b>
Services immobiliers - 531	55,5 <sup>B</sup>	65,8 <sup>C</sup>	62,9 <sup>C</sup>	17,87 <sup>A</sup>	21,27 <sup>B</sup>	23,13 <sup>B</sup>	17,76 <sup>A</sup>	21,16 <sup>B</sup>	23,04 <sup>B</sup>	30,5 <sup>A</sup>	26,8 <sup>B</sup>	25,2 <sup>B</sup>
Services de location et de location à bail - 532	47,6 <sup>A</sup>	39,5 <sup>B</sup>	39,7 <sup>B</sup>	20,03 <sup>A</sup>	19,44 <sup>A</sup>	19,67 <sup>A</sup>	19,59 <sup>A</sup>	19,04 <sup>A</sup>	19,22 <sup>B</sup>	29,1 <sup>A</sup>	29,9 <sup>A</sup>	30,4 <sup>A</sup>
<b>Services professionnels, scientifiques et techniques - 54,541</b>	<b>216,8<sup>B</sup></b>	<b>226,3<sup>B</sup></b>	<b>233,8<sup>B</sup></b>	<b>23,43<sup>A</sup></b>	<b>26,00<sup>A</sup></b>	<b>27,07<sup>A</sup></b>	<b>23,21<sup>A</sup></b>	<b>25,59<sup>A</sup></b>	<b>26,52<sup>A</sup></b>	<b>31,6<sup>A</sup></b>	<b>33,2<sup>A</sup></b>	<b>31,8<sup>A</sup></b>
<b>Services administratifs, services de soutien, services de gestion des déchets et services d'assainissement - 56</b>	<b>509,2<sup>A</sup></b>	<b>506,3<sup>A</sup></b>	<b>515,5<sup>A</sup></b>	<b>17,55<sup>A</sup></b>	<b>19,54<sup>A</sup></b>	<b>18,41<sup>A</sup></b>	<b>17,26<sup>A</sup></b>	<b>19,20<sup>A</sup></b>	<b>18,13<sup>A</sup></b>	<b>31,3<sup>A</sup></b>	<b>29,8<sup>A</sup></b>	<b>30,6<sup>A</sup></b>
Services administratifs et services de soutien - 561	492,2 <sup>A</sup>	485,4 <sup>A</sup>	497,4 <sup>A</sup>	17,51 <sup>A</sup>	19,26 <sup>A</sup>	18,26 <sup>A</sup>	17,23 <sup>A</sup>	18,92 <sup>A</sup>	17,97 <sup>A</sup>	31,1 <sup>A</sup>	29,4 <sup>A</sup>	30,3 <sup>A</sup>
<b>Services d'enseignement - 61,611</b>	<b>38,6<sup>B</sup></b>	<b>42,9<sup>B</sup></b>	<b>42,4<sup>B</sup></b>	<b>18,34<sup>A</sup></b>	<b>18,68<sup>A</sup></b>	<b>18,03<sup>B</sup></b>	<b>18,15<sup>A</sup></b>	<b>18,68<sup>A</sup></b>	<b>17,98<sup>B</sup></b>	<b>16,3<sup>B</sup></b>	<b>17,9<sup>B</sup></b>	<b>21,2<sup>B</sup></b>
<b>Éducation spéciale - 611N</b>	<b>524,4<sup>A</sup></b>	<b>500,2<sup>A</sup></b>	<b>470,8<sup>A</sup></b>	<b>22,23<sup>A</sup></b>	<b>22,78<sup>A</sup></b>	<b>23,02<sup>A</sup></b>	<b>22,10<sup>A</sup></b>	<b>22,68<sup>A</sup></b>	<b>22,93<sup>A</sup></b>	<b>33,0<sup>A</sup></b>	<b>31,7<sup>A</sup></b>	<b>31,4<sup>A</sup></b>
<b>Soins de santé et assistance sociale - 62</b>	<b>1 333,2<sup>A</sup></b>	<b>1 341,1<sup>A</sup></b>	<b>1 334,7<sup>A</sup></b>	<b>25,62<sup>A</sup></b>	<b>26,02<sup>A</sup></b>	<b>25,57<sup>A</sup></b>	<b>25,44<sup>A</sup></b>	<b>25,79<sup>A</sup></b>	<b>25,38<sup>A</sup></b>	<b>28,7<sup>A</sup></b>	<b>29,3<sup>A</sup></b>	<b>29,3<sup>A</sup></b>
Services de soins ambulatoires - 621	280,0 <sup>B</sup>	297,4 <sup>B</sup>	305,5 <sup>A</sup>	23,67 <sup>A</sup>	24,35 <sup>A</sup>	23,06 <sup>A</sup>	23,50 <sup>A</sup>	24,24 <sup>A</sup>	22,98 <sup>A</sup>	27,2 <sup>A</sup>	27,2 <sup>A</sup>	26,2 <sup>A</sup>
Hôpitaux - 622	547,1 <sup>A</sup>	526,0 <sup>A</sup>	527,9 <sup>A</sup>	30,80 <sup>A</sup>	31,07 <sup>A</sup>	30,92 <sup>A</sup>	30,56 <sup>A</sup>	30,69 <sup>A</sup>	30,64 <sup>A</sup>	31,0 <sup>A</sup>	31,6 <sup>A</sup>	32,2 <sup>A</sup>
Établissements de soins infirmiers et de soins pour bénéficiaires internes - 623	314,0 <sup>A</sup>	308,7 <sup>A</sup>	297,0 <sup>A</sup>	22,00 <sup>A</sup>	22,31 <sup>A</sup>	21,42 <sup>A</sup>	21,91 <sup>A</sup>	22,18 <sup>A</sup>	21,29 <sup>A</sup>	27,0 <sup>A</sup>	28,1 <sup>A</sup>	27,9 <sup>A</sup>
Assistance sociale - 624	192,1 <sup>A</sup>	209,1 <sup>A</sup>	204,3 <sup>A</sup>	17,41 <sup>A</sup>	19,44 <sup>A</sup>	19,28 <sup>A</sup>	17,39 <sup>A</sup>	19,43 <sup>A</sup>	19,27 <sup>A</sup>	26,9 <sup>A</sup>	27,9 <sup>A</sup>	28,4 <sup>A</sup>
<b>Arts, spectacles et loisirs - 71</b>	<b>183,1<sup>A</sup></b>	<b>151,6<sup>A</sup></b>	<b>176,8<sup>A</sup></b>	<b>15,71<sup>A</sup></b>	<b>16,97<sup>A</sup></b>	<b>16,43<sup>A</sup></b>	<b>15,64<sup>A</sup></b>	<b>16,90<sup>A</sup></b>	<b>16,37<sup>A</sup></b>	<b>24,3<sup>A</sup></b>	<b>23,3<sup>A</sup></b>	<b>23,6<sup>A</sup></b>
Divertissement, loisirs et jeux de hasard et loteries - 713	148,9 <sup>A</sup>	123,1 <sup>A</sup>	143,8 <sup>A</sup>	15,15 <sup>A</sup>	16,67 <sup>A</sup>	16,30 <sup>A</sup>	15,09 <sup>A</sup>	16,59 <sup>A</sup>	16,25 <sup>A</sup>	24,4 <sup>A</sup>	23,2 <sup>A</sup>	24,1 <sup>A</sup>
<b>Hébergement et services de restauration - 72</b>	<b>910,3<sup>A</sup></b>	<b>904,0<sup>A</sup></b>	<b>929,5<sup>A</sup></b>	<b>12,80<sup>A</sup></b>	<b>13,03<sup>A</sup></b>	<b>13,14<sup>A</sup></b>	<b>12,72<sup>A</sup></b>	<b>12,96<sup>A</sup></b>	<b>13,08<sup>A</sup></b>	<b>23,0<sup>A</sup></b>	<b>23,2<sup>A</sup></b>	<b>23,2<sup>A</sup></b>
Services d'hébergement - 721	152,9 <sup>A</sup>	142,8 <sup>A</sup>	153,6 <sup>A</sup>	15,09 <sup>A</sup>	15,01 <sup>A</sup>	15,05 <sup>A</sup>	14,98 <sup>A</sup>	14,95 <sup>A</sup>	14,97 <sup>A</sup>	26,1 <sup>A</sup>	28,1 <sup>A</sup>	27,6 <sup>A</sup>
Services de restauration et débits de boissons - 722	757,4 <sup>A</sup>	761,3 <sup>A</sup>	775,9 <sup>A</sup>	12,26 <sup>A</sup>	12,56 <sup>A</sup>	12,67 <sup>A</sup>	12,19 <sup>A</sup>	12,49 <sup>A</sup>	12,62 <sup>A</sup>	22,3 <sup>A</sup>	22,3 <sup>A</sup>	22,3 <sup>A</sup>
<b>Autres services, sauf les administrations publiques - 81</b>	<b>306,9<sup>A</sup></b>	<b>321,1<sup>B</sup></b>	<b>327,6<sup>B</sup></b>	<b>18,89<sup>A</sup></b>	<b>20,49<sup>B</sup></b>	<b>20,31<sup>B</sup></b>	<b>18,52<sup>A</sup></b>	<b>20,39<sup>B</sup></b>	<b>20,17<sup>B</sup></b>	<b>28,9<sup>A</sup></b>	<b>29,4<sup>A</sup></b>	<b>30,2<sup>A</sup></b>
Réparation et entretien - 811	102,3 <sup>B</sup>	111,7 <sup>B</sup>	113,3 <sup>A</sup>	22,16 <sup>A</sup>	19,66 <sup>A</sup>	19,83 <sup>A</sup>	21,65 <sup>A</sup>	19,37 <sup>A</sup>	19,47 <sup>A</sup>	33,5 <sup>A</sup>	35,4 <sup>A</sup>	36,7 <sup>A</sup>
Services personnels et services de blanchissage - 812	88,2 <sup>B</sup>	72,2 <sup>B</sup>	76,1 <sup>B</sup>	14,95 <sup>A</sup>	15,08 <sup>A</sup>	14,92 <sup>A</sup>	14,93 <sup>A</sup>	15,15 <sup>A</sup>	14,90 <sup>A</sup>	27,8 <sup>A</sup>	27,9 <sup>A</sup>	27,7 <sup>A</sup>
Fondations, groupes de citoyens et organisations professionnelles et similaires excluant religion - 813	116,3 <sup>B</sup>	137,2 <sup>C</sup>	138,3 <sup>C</sup>	18,38 <sup>A</sup>	24,58 <sup>C</sup>	24,01 <sup>C</sup>	18,01 <sup>A</sup>	24,57 <sup>C</sup>	24,00 <sup>C</sup>	25,7 <sup>A</sup>	25,2 <sup>B</sup>	26,2 <sup>A</sup>
<b>Administrations publiques - 91</b>	<b>344,4<sup>A</sup></b>	<b>334,8<sup>A</sup></b>	<b>380,8<sup>A</sup></b>	<b>23,39<sup>A</sup></b>	<b>25,38<sup>A</sup></b>	<b>24,70<sup>A</sup></b>	<b>23,32<sup>A</sup></b>	<b>25,14<sup>A</sup></b>	<b>24,36<sup>A</sup></b>	<b>30,6<sup>A</sup></b>	<b>30,8<sup>A</sup></b>	<b>31,9<sup>A</sup></b>
Administrations publiques locales, municipales et régionales - 913	269,6 <sup>A</sup>	271,5 <sup>A</sup>	294,6 <sup>B</sup>	23,79 <sup>A</sup>	25,68 <sup>A</sup>	25,27 <sup>A</sup>	23,54 <sup>A</sup>	25,35 <sup>A</sup>	24,86 <sup>A</sup>	30,1 <sup>A</sup>	30,8 <sup>A</sup>	32,2 <sup>A</sup>

Note(s) : Voir l'aperçu de l'enquête

**Tableau 5-2**  
**Estimations de l'emploi, de la rémunération horaire moyenne et des heures hebdomadaires moyenne, pour les salariés rémunérés à l'heure, par industrie — Terre-Neuve-et-Labrador**

Industrie - SCIAN	Emploi			Rémunération horaire moyenne						Heures hebdomadaire moyenne (incluant temps supplémentaire)		
				incluant temps supplémentaire			excluant temps supplémentaire					
	Mai 2010	Avr. 2011 <sup>f</sup>	Mai 2011 <sup>p</sup>	Mai 2010	Avr. 2011 <sup>f</sup>	Mai 2011 <sup>p</sup>	Mai 2010	Avr. 2011 <sup>f</sup>	Mai 2011 <sup>p</sup>	Mai 2010	Avr. 2011 <sup>f</sup>	Mai 2011 <sup>p</sup>
en milliers			dollars courants						heures			
<b>Ensemble des industries excluant les entreprises non classifiées - 11-91N</b>	<b>115,7<sup>A</sup></b>	<b>108,1<sup>A</sup></b>	<b>115,0<sup>A</sup></b>	<b>20,06<sup>A</sup></b>	<b>21,27<sup>A</sup></b>	<b>21,32<sup>A</sup></b>	<b>19,61<sup>A</sup></b>	<b>20,89<sup>A</sup></b>	<b>20,99<sup>A</sup></b>	<b>32,7<sup>A</sup></b>	<b>31,7<sup>A</sup></b>	<b>32,4<sup>A</sup></b>
<b>Branche productrice de biens - 11-33N</b>	<b>24,7<sup>A</sup></b>	<b>20,8<sup>A</sup></b>	<b>26,4<sup>A</sup></b>	<b>21,47<sup>A</sup></b>	<b>24,20<sup>A</sup></b>	<b>22,48<sup>A</sup></b>	<b>20,35<sup>A</sup></b>	<b>23,36<sup>A</sup></b>	<b>21,93<sup>A</sup></b>	<b>39,0<sup>A</sup></b>	<b>37,2<sup>A</sup></b>	<b>38,6<sup>A</sup></b>
<b>Construction - 23</b>	<b>9,4<sup>A</sup></b>	<b>8,2<sup>A</sup></b>	<b>9,6<sup>A</sup></b>	<b>22,06<sup>A</sup></b>	<b>24,26<sup>A</sup></b>	<b>22,99<sup>A</sup></b>	<b>21,05<sup>A</sup></b>	<b>23,23<sup>A</sup></b>	<b>22,36<sup>A</sup></b>	<b>38,3<sup>A</sup></b>	<b>37,7<sup>A</sup></b>	<b>40,9<sup>A</sup></b>
Construction de bâtiments - 236	F	F	F	F	F	F	F	F	F	F	F	F
Travaux de génie civil - 237	1,9 <sup>A</sup>	1,4 <sup>A</sup>	1,8 <sup>A</sup>	25,96 <sup>B</sup>	28,55 <sup>A</sup>	27,48 <sup>A</sup>	24,33 <sup>B</sup>	26,37 <sup>A</sup>	26,72 <sup>A</sup>	44,4 <sup>B</sup>	40,1 <sup>A</sup>	39,5 <sup>A</sup>
Entrepreneurs spécialisés - 238	4,7 <sup>A</sup>	4,5 <sup>A</sup>	5,0 <sup>B</sup>	21,51 <sup>A</sup>	24,31 <sup>A</sup>	23,09 <sup>B</sup>	20,34 <sup>A</sup>	23,46 <sup>A</sup>	22,30 <sup>B</sup>	36,3 <sup>B</sup>	37,6 <sup>A</sup>	42,2 <sup>B</sup>
<b>Fabrication - 31-33</b>	<b>11,3<sup>A</sup></b>	<b>8,7<sup>A</sup></b>	<b>13,0<sup>A</sup></b>	<b>17,53<sup>A</sup></b>	<b>18,93<sup>A</sup></b>	<b>18,13<sup>A</sup></b>	<b>16,47<sup>B</sup></b>	<b>18,40<sup>A</sup></b>	<b>17,67<sup>A</sup></b>	<b>38,3<sup>A</sup></b>	<b>35,4<sup>A</sup></b>	<b>37,2<sup>A</sup></b>
<b>Biens non durables - 311N</b>	<b>9,5<sup>B</sup></b>	<b>6,9<sup>A</sup></b>	<b>11,1<sup>A</sup></b>	<b>16,76<sup>B</sup></b>	<b>17,68<sup>A</sup></b>	<b>17,47<sup>A</sup></b>	<b>15,59<sup>B</sup></b>	<b>17,17<sup>A</sup></b>	<b>17,04<sup>A</sup></b>	<b>38,6<sup>A</sup></b>	<b>34,8<sup>A</sup></b>	<b>37,3<sup>A</sup></b>
Fabrication d'aliments - 311	8,5 <sup>B</sup>	5,5 <sup>A</sup>	9,7 <sup>A</sup>	16,09 <sup>B</sup>	16,15 <sup>B</sup>	16,40 <sup>B</sup>	14,73 <sup>C</sup>	15,80 <sup>B</sup>	16,06 <sup>B</sup>	38,6 <sup>A</sup>	32,5 <sup>B</sup>	37,0 <sup>A</sup>
<b>Biens durables - 321N</b>	<b>1,8<sup>A</sup></b>	<b>1,8<sup>A</sup></b>	<b>1,9<sup>A</sup></b>	<b>21,70<sup>A</sup></b>	<b>23,49<sup>A</sup></b>	<b>22,01<sup>A</sup></b>	<b>20,68<sup>A</sup></b>	<b>22,82<sup>A</sup></b>	<b>21,35<sup>A</sup></b>	<b>36,7<sup>A</sup></b>	<b>37,6<sup>A</sup></b>	<b>36,5<sup>A</sup></b>
<b>Branche productrice de services - 41-91N</b>	<b>91,1<sup>A</sup></b>	<b>87,3<sup>A</sup></b>	<b>88,5<sup>A</sup></b>	<b>19,58<sup>A</sup></b>	<b>20,41<sup>A</sup></b>	<b>20,88<sup>A</sup></b>	<b>19,38<sup>A</sup></b>	<b>20,19<sup>A</sup></b>	<b>20,64<sup>A</sup></b>	<b>31,0<sup>A</sup></b>	<b>30,3<sup>A</sup></b>	<b>30,6<sup>A</sup></b>
<b>Commerce - 41-45N</b>	<b>25,4<sup>A</sup></b>	<b>24,5<sup>A</sup></b>	<b>25,0<sup>A</sup></b>	<b>14,43<sup>A</sup></b>	<b>15,25<sup>A</sup></b>	<b>15,54<sup>A</sup></b>	<b>14,30<sup>A</sup></b>	<b>15,10<sup>A</sup></b>	<b>15,39<sup>A</sup></b>	<b>30,1<sup>A</sup></b>	<b>29,9<sup>A</sup></b>	<b>30,1<sup>A</sup></b>
<b>Commerce de gros - 41</b>	<b>3,3<sup>B</sup></b>	<b>3,0<sup>B</sup></b>	<b>3,1<sup>B</sup></b>	<b>17,73<sup>A</sup></b>	<b>18,79<sup>A</sup></b>	<b>18,53<sup>B</sup></b>	<b>17,28<sup>A</sup></b>	<b>18,31<sup>A</sup></b>	<b>18,06<sup>B</sup></b>	<b>36,7<sup>A</sup></b>	<b>36,5<sup>A</sup></b>	<b>37,0<sup>A</sup></b>
Grossistes-distributeurs de machines, de matériel et de fournitures - 417	0,5 <sup>C</sup>	0,8 <sup>C</sup>	0,6 <sup>D</sup>	24,02 <sup>C</sup>	21,60 <sup>A</sup>	21,27 <sup>B</sup>	23,05 <sup>C</sup>	20,45 <sup>B</sup>	20,14 <sup>B</sup>	35,4 <sup>B</sup>	38,7 <sup>B</sup>	38,9 <sup>A</sup>
<b>Commerce de détail - 44-45</b>	<b>22,1<sup>A</sup></b>	<b>21,6<sup>A</sup></b>	<b>21,9<sup>A</sup></b>	<b>13,80<sup>A</sup></b>	<b>14,63<sup>A</sup></b>	<b>15,00<sup>A</sup></b>	<b>13,75<sup>A</sup></b>	<b>14,56<sup>A</sup></b>	<b>14,93<sup>A</sup></b>	<b>29,1<sup>A</sup></b>	<b>28,9<sup>A</sup></b>	<b>29,1<sup>A</sup></b>
Marchands de véhicules automobiles et de leurs pièces - 441	1,6 <sup>D</sup>	1,8 <sup>C</sup>	1,8 <sup>B</sup>	17,56 <sup>B</sup>	19,99 <sup>B</sup>	18,61 <sup>A</sup>	17,48 <sup>B</sup>	19,91 <sup>B</sup>	18,47 <sup>A</sup>	41,2 <sup>B</sup>	35,1 <sup>A</sup>	36,9 <sup>A</sup>
Magasins d'alimentation - 445	7,1 <sup>A</sup>	F	6,1 <sup>A</sup>	13,63 <sup>B</sup>	F	14,02 <sup>B</sup>	13,56 <sup>B</sup>	F	13,91 <sup>B</sup>	29,0 <sup>A</sup>	F	30,6 <sup>A</sup>
Magasins d'articles de sport, d'articles de passe-temps, d'articles de musique et de livres - 451	F	0,5 <sup>D</sup>	F	F	11,88 <sup>C</sup>	F	F	11,84 <sup>C</sup>	F	F	28,0 <sup>D</sup>	F
Magasins de détail divers - 453	F	0,8 <sup>A</sup>	0,7 <sup>A</sup>	F	14,27 <sup>B</sup>	14,65 <sup>B</sup>	F	14,21 <sup>B</sup>	14,65 <sup>B</sup>	F	25,0 <sup>A</sup>	24,8 <sup>B</sup>
Détaillants hors magasin - 454	F	F	F	F	F	F	F	F	F	F	F	F
<b>Transport et entreposage - 48-49</b>	<b>4,2<sup>B</sup></b>	<b>4,2<sup>B</sup></b>	<b>4,8<sup>B</sup></b>	<b>20,15<sup>A</sup></b>	<b>21,02<sup>A</sup></b>	<b>21,56<sup>A</sup></b>	<b>19,81<sup>A</sup></b>	<b>20,77<sup>A</sup></b>	<b>21,31<sup>A</sup></b>	<b>32,4<sup>A</sup></b>	<b>35,5<sup>A</sup></b>	<b>33,7<sup>A</sup></b>
Transport aérien - 481	0,4 <sup>D</sup>	0,4 <sup>B</sup>	0,3 <sup>B</sup>	21,89 <sup>A</sup>	19,80 <sup>B</sup>	18,81 <sup>A</sup>	20,61 <sup>A</sup>	19,65 <sup>B</sup>	18,43 <sup>A</sup>	31,0 <sup>A</sup>	38,0 <sup>A</sup>	42,1 <sup>A</sup>
Transport par camion - 484	0,8 <sup>D</sup>	0,6 <sup>D</sup>	0,6 <sup>D</sup>	17,82 <sup>B</sup>	20,54 <sup>B</sup>	17,24 <sup>B</sup>	17,57 <sup>B</sup>	20,21 <sup>B</sup>	16,82 <sup>B</sup>	37,8 <sup>B</sup>	37,5 <sup>B</sup>	40,8 <sup>B</sup>
Activités de soutien au transport - 488	0,8 <sup>C</sup>	1,0 <sup>C</sup>	1,6 <sup>C</sup>	19,79 <sup>B</sup>	21,40 <sup>B</sup>	20,06 <sup>B</sup>	19,56 <sup>C</sup>	20,86 <sup>B</sup>	19,78 <sup>B</sup>	31,1 <sup>B</sup>	35,9 <sup>B</sup>	35,0 <sup>B</sup>
<b>Industrie de l'information et industrie culturelle - 51</b>	<b>1,8<sup>B</sup></b>	<b>1,8<sup>B</sup></b>	<b>1,5<sup>B</sup></b>	<b>32,91<sup>A</sup></b>	<b>29,12<sup>A</sup></b>	<b>31,84<sup>A</sup></b>	<b>32,72<sup>A</sup></b>	<b>28,97<sup>A</sup></b>	<b>31,54<sup>A</sup></b>	<b>30,8<sup>A</sup></b>	<b>30,9<sup>A</sup></b>	<b>31,4<sup>A</sup></b>
Télécommunications - 517	x	1,4 <sup>A</sup>	1,4 <sup>A</sup>	x	30,92 <sup>A</sup>	31,77 <sup>A</sup>	x	30,78 <sup>A</sup>	31,45 <sup>A</sup>	x	32,9 <sup>A</sup>	32,7 <sup>A</sup>
<b>Finance et assurances - 52</b>	<b>F</b>	<b>2,3<sup>D</sup></b>	<b>1,7<sup>E</sup></b>	<b>16,33<sup>D</sup></b>	<b>21,51<sup>B</sup></b>	<b>20,64<sup>B</sup></b>	<b>16,32<sup>D</sup></b>	<b>21,49<sup>B</sup></b>	<b>20,61<sup>B</sup></b>	<b>28,7<sup>B</sup></b>	<b>29,9<sup>B</sup></b>	<b>29,8<sup>B</sup></b>
Intermédiation financière et activités connexes - 522	F	2,2 <sup>D</sup>	1,6 <sup>E</sup>	16,32 <sup>D</sup>	21,64 <sup>B</sup>	21,08 <sup>B</sup>	16,32 <sup>D</sup>	21,62 <sup>B</sup>	21,06 <sup>B</sup>	30,1 <sup>C</sup>	30,0 <sup>B</sup>	29,6 <sup>B</sup>
<b>Services professionnels, scientifiques et techniques - 54,541</b>	<b>2,7<sup>C</sup></b>	<b>2,4<sup>C</sup></b>	<b>2,6<sup>B</sup></b>	<b>22,69<sup>C</sup></b>	<b>25,75<sup>B</sup></b>	<b>26,24<sup>B</sup></b>	<b>22,44<sup>C</sup></b>	<b>25,33<sup>B</sup></b>	<b>25,45<sup>B</sup></b>	<b>32,1<sup>A</sup></b>	<b>33,3<sup>A</sup></b>	<b>33,6<sup>A</sup></b>
<b>Services administratifs, services de soutien, services de gestion des déchets et services d'assainissement - 56</b>	<b>5,7<sup>B</sup></b>	<b>5,4<sup>A</sup></b>	<b>5,3<sup>A</sup></b>	<b>20,62<sup>A</sup></b>	<b>23,07<sup>A</sup></b>	<b>21,88<sup>A</sup></b>	<b>20,02<sup>A</sup></b>	<b>22,26<sup>A</sup></b>	<b>21,20<sup>A</sup></b>	<b>34,6<sup>A</sup></b>	<b>32,6<sup>A</sup></b>	<b>32,8<sup>A</sup></b>
Services administratifs et services de soutien - 561	5,5 <sup>B</sup>	5,1 <sup>A</sup>	5,0 <sup>A</sup>	20,69 <sup>A</sup>	23,01 <sup>A</sup>	22,10 <sup>A</sup>	20,08 <sup>A</sup>	22,15 <sup>A</sup>	21,38 <sup>A</sup>	34,6 <sup>A</sup>	32,3 <sup>A</sup>	32,4 <sup>A</sup>
<b>Éducation spéciale - 611N</b>	<b>9,9<sup>A</sup></b>	<b>11,3<sup>C</sup></b>	<b>9,7<sup>B</sup></b>	<b>28,37<sup>A</sup></b>	<b>25,72<sup>A</sup></b>	<b>27,32<sup>A</sup></b>	<b>28,19<sup>A</sup></b>	<b>25,39<sup>A</sup></b>	<b>27,02<sup>A</sup></b>	<b>34,1<sup>A</sup></b>	<b>34,3<sup>A</sup></b>	<b>33,8<sup>A</sup></b>



Tableau 5-2 – suite

**Estimations de l'emploi, de la rémunération horaire moyenne et des heures hebdomadaires moyenne, pour les salariés rémunérés à l'heure, par industrie — Terre-Neuve-et-Labrador**

Industrie - SCIAN	Emploi			Rémunération horaire moyenne						Heures hebdomadaire moyenne (incluant temps supplémentaire)		
				incluant temps supplémentaire			excluant temps supplémentaire					
	Mai 2010	Avr. 2011 <sup>r</sup>	Mai 2011 <sup>p</sup>	Mai 2010	Avr. 2011 <sup>r</sup>	Mai 2011 <sup>p</sup>	Mai 2010	Avr. 2011 <sup>r</sup>	Mai 2011 <sup>p</sup>	Mai 2010	Avr. 2011 <sup>r</sup>	Mai 2011 <sup>p</sup>
en milliers			dollars courants						heures			
<b>Soins de santé et assistance sociale - 62</b>	<b>28,0<sup>A</sup></b>	<b>25,5<sup>A</sup></b>	<b>25,3<sup>A</sup></b>	<b>24,91<sup>A</sup></b>	<b>26,32<sup>A</sup></b>	<b>27,68<sup>A</sup></b>	<b>24,71<sup>A</sup></b>	<b>26,13<sup>A</sup></b>	<b>27,51<sup>A</sup></b>	<b>33,4<sup>A</sup></b>	<b>31,5<sup>A</sup></b>	<b>31,7<sup>A</sup></b>
Services de soins ambulatoires - 621	5,4 <sup>C</sup>	4,7 <sup>B</sup>	4,6 <sup>B</sup>	19,10 <sup>B</sup>	18,24 <sup>B</sup>	18,63 <sup>A</sup>	19,03 <sup>B</sup>	18,17 <sup>B</sup>	18,58 <sup>A</sup>	34,7 <sup>B</sup>	30,6 <sup>B</sup>	27,7 <sup>A</sup>
Hôpitaux - 622	x	x	x	x	x	x	x	x	x	x	x	x
Établissements de soins infirmiers et de soins pour bénéficiaires internes - 623	x	x	x	x	x	x	x	x	x	x	x	x
Divertissement, loisirs et jeux de hasard et loteries - 713	0,8 <sup>B</sup>	0,8 <sup>B</sup>	F	14,20 <sup>B</sup>	15,54 <sup>C</sup>	F	14,15 <sup>B</sup>	15,41 <sup>C</sup>	F	20,1 <sup>B</sup>	14,9 <sup>E</sup>	F
<b>Hébergement et services de restauration - 72</b>	<b>F</b>	<b>F</b>	<b>11,2<sup>A</sup></b>	<b>F</b>	<b>F</b>	<b>14,27<sup>A</sup></b>	<b>F</b>	<b>F</b>	<b>14,25<sup>A</sup></b>	<b>F</b>	<b>F</b>	<b>26,0<sup>A</sup></b>
Services d'hébergement - 721	F	F	F	F	F	F	F	F	F	F	F	F
Services de restauration et débits de boissons - 722	F	F	9,0 <sup>A</sup>	F	F	12,79 <sup>A</sup>	F	F	12,78 <sup>A</sup>	F	F	24,4 <sup>A</sup>
<b>Autres services, sauf les administrations publiques - 81</b>	<b>4,2<sup>B</sup></b>	<b>3,4<sup>B</sup></b>	<b>3,9<sup>C</sup></b>	<b>16,10<sup>A</sup></b>	<b>17,02<sup>B</sup></b>	<b>16,75<sup>B</sup></b>	<b>15,89<sup>A</sup></b>	<b>16,85<sup>B</sup></b>	<b>16,07<sup>B</sup></b>	<b>32,0<sup>B</sup></b>	<b>31,8<sup>B</sup></b>	<b>32,8<sup>B</sup></b>
Réparation et entretien - 811	1,3 <sup>B</sup>	1,3 <sup>C</sup>	F	20,06 <sup>A</sup>	19,27 <sup>B</sup>	F	19,66 <sup>A</sup>	18,91 <sup>B</sup>	F	37,5 <sup>B</sup>	41,5 <sup>A</sup>	F
Services personnels et services de blanchissage - 812	1,2 <sup>B</sup>	F	1,1 <sup>D</sup>	13,48 <sup>A</sup>	F	13,22 <sup>B</sup>	13,47 <sup>A</sup>	F	13,22 <sup>B</sup>	27,5 <sup>B</sup>	F	29,6 <sup>C</sup>
Administrations publiques - 91	3,6 <sup>A</sup>	3,8 <sup>A</sup>	4,0 <sup>A</sup>	22,03 <sup>A</sup>	21,86 <sup>A</sup>	21,87 <sup>A</sup>	21,86 <sup>A</sup>	21,53 <sup>A</sup>	21,55 <sup>A</sup>	31,6 <sup>A</sup>	31,4 <sup>A</sup>	31,5 <sup>A</sup>

Note(s) : Voir l'aperçu de l'enquête

**Tableau 5-3**  
**Estimations de l'emploi, de la rémunération horaire moyenne et des heures hebdomadaires moyenne, pour les salariés**  
**rémunérés à l'heure, par industrie — Île-du-Prince-Édouard**

Industrie - SCIAN	Emploi			Rémunération horaire moyenne						Heures hebdomadaire moyenne (incluant temps supplémentaire)		
				incluant temps supplémentaire			excluant temps supplémentaire					
	Mai 2010	Avr. 2011 <sup>r</sup>	Mai 2011 <sup>p</sup>	Mai 2010	Avr. 2011 <sup>r</sup>	Mai 2011 <sup>p</sup>	Mai 2010	Avr. 2011 <sup>r</sup>	Mai 2011 <sup>p</sup>	Mai 2010	Avr. 2011 <sup>r</sup>	Mai 2011 <sup>p</sup>
	en milliers			dollars courants						heures		
<b>Ensemble des industries excluant les entreprises non classifiées - 11-91N</b>	<b>39,0<sup>A</sup></b>	<b>34,0<sup>A</sup></b>	<b>37,3<sup>A</sup></b>	<b>18,21<sup>A</sup></b>	<b>18,36<sup>A</sup></b>	<b>18,23<sup>A</sup></b>	<b>18,01<sup>A</sup></b>	<b>18,26<sup>A</sup></b>	<b>18,12<sup>A</sup></b>	<b>29,8<sup>A</sup></b>	<b>29,2<sup>A</sup></b>	<b>29,6<sup>A</sup></b>
<b>Branche productrice de biens - 11-33N</b>	<b>7,8<sup>A</sup></b>	<b>5,5<sup>A</sup></b>	<b>6,9<sup>A</sup></b>	<b>18,01<sup>A</sup></b>	<b>20,69<sup>A</sup></b>	<b>19,45<sup>A</sup></b>	<b>17,71<sup>A</sup></b>	<b>20,19<sup>A</sup></b>	<b>19,09<sup>A</sup></b>	<b>36,3<sup>A</sup></b>	<b>34,6<sup>A</sup></b>	<b>35,4<sup>A</sup></b>
<b>Construction - 23</b>	<b>3,2<sup>A</sup></b>	<b>2,4<sup>A</sup></b>	<b>2,9<sup>A</sup></b>	<b>18,67<sup>A</sup></b>	<b>20,45<sup>A</sup></b>	<b>19,30<sup>A</sup></b>	<b>18,39<sup>A</sup></b>	<b>20,30<sup>A</sup></b>	<b>19,15<sup>A</sup></b>	<b>36,7<sup>A</sup></b>	<b>33,3<sup>A</sup></b>	<b>36,0<sup>A</sup></b>
Construction de bâtiments - 236	0,9 <sup>A</sup>	F	0,8 <sup>B</sup>	19,47 <sup>B</sup>	F	17,98 <sup>A</sup>	19,13 <sup>B</sup>	F	17,84 <sup>A</sup>	36,2 <sup>B</sup>	F	37,1 <sup>A</sup>
Travaux de génie civil - 237	0,7 <sup>B</sup>	F	F	16,97 <sup>B</sup>	F	F	16,82 <sup>B</sup>	F	F	40,8 <sup>B</sup>	F	F
Entrepreneurs spécialisés - 238	1,5 <sup>B</sup>	1,3 <sup>A</sup>	1,5 <sup>A</sup>	19,05 <sup>A</sup>	21,50 <sup>A</sup>	20,41 <sup>A</sup>	18,73 <sup>A</sup>	21,20 <sup>A</sup>	20,18 <sup>A</sup>	35,2 <sup>B</sup>	33,9 <sup>A</sup>	35,1 <sup>A</sup>
<b>Fabrication - 31-33</b>	<b>4,4<sup>A</sup></b>	<b>2,8<sup>A</sup></b>	<b>3,7<sup>B</sup></b>	<b>17,27<sup>A</sup></b>	<b>20,01<sup>A</sup></b>	<b>18,90<sup>A</sup></b>	<b>16,95<sup>A</sup></b>	<b>19,36<sup>A</sup></b>	<b>18,45<sup>A</sup></b>	<b>35,7<sup>A</sup></b>	<b>35,3<sup>A</sup></b>	<b>34,9<sup>A</sup></b>
Fabrication d'aliments - 311	2,6 <sup>A</sup>	x	x	15,42 <sup>A</sup>	x	x	15,05 <sup>A</sup>	x	x	35,1 <sup>A</sup>	x	x
<b>Biens durables - 321N</b>	<b>1,3<sup>A</sup></b>	<b>1,0<sup>A</sup></b>	<b>1,0<sup>A</sup></b>	<b>19,93<sup>A</sup></b>	<b>20,69<sup>A</sup></b>	<b>20,71<sup>A</sup></b>	<b>19,67<sup>A</sup></b>	<b>19,99<sup>A</sup></b>	<b>20,38<sup>A</sup></b>	<b>36,8<sup>A</sup></b>	<b>36,3<sup>A</sup></b>	<b>35,8<sup>A</sup></b>
<b>Branche productrice de services - 41-91N</b>	<b>31,2<sup>A</sup></b>	<b>28,5<sup>A</sup></b>	<b>30,4<sup>A</sup></b>	<b>18,28<sup>A</sup></b>	<b>17,81<sup>A</sup></b>	<b>17,89<sup>A</sup></b>	<b>18,11<sup>A</sup></b>	<b>17,81<sup>A</sup></b>	<b>17,85<sup>A</sup></b>	<b>28,1<sup>A</sup></b>	<b>28,2<sup>A</sup></b>	<b>28,2<sup>A</sup></b>
<b>Commerce - 41-45N</b>	<b>7,2<sup>B</sup></b>	<b>7,3<sup>A</sup></b>	<b>7,7<sup>A</sup></b>	<b>16,94<sup>B</sup></b>	<b>14,38<sup>A</sup></b>	<b>15,50<sup>A</sup></b>	<b>16,50<sup>B</sup></b>	<b>14,32<sup>A</sup></b>	<b>15,31<sup>A</sup></b>	<b>30,8<sup>A</sup></b>	<b>28,0<sup>A</sup></b>	<b>29,3<sup>A</sup></b>
<b>Commerce de gros - 41</b>	<b>F</b>	<b>1,1<sup>B</sup></b>	<b>1,0<sup>E</sup></b>	<b>27,10<sup>C</sup></b>	<b>15,90<sup>B</sup></b>	<b>21,88<sup>B</sup></b>	<b>26,67<sup>C</sup></b>	<b>15,84<sup>A</sup></b>	<b>21,31<sup>B</sup></b>	<b>51,9<sup>C</sup></b>	<b>36,2<sup>A</sup></b>	<b>44,8<sup>B</sup></b>
<b>Commerce de détail - 44-45</b>	<b>6,3<sup>A</sup></b>	<b>6,2<sup>A</sup></b>	<b>6,7<sup>A</sup></b>	<b>14,07<sup>A</sup></b>	<b>14,02<sup>A</sup></b>	<b>13,91<sup>A</sup></b>	<b>13,99<sup>A</sup></b>	<b>13,96<sup>A</sup></b>	<b>13,87<sup>A</sup></b>	<b>27,6<sup>A</sup></b>	<b>26,6<sup>A</sup></b>	<b>27,0<sup>A</sup></b>
Marchands de matériaux de construction et de matériel et fournitures de jardinage - 444	0,8 <sup>C</sup>	0,6 <sup>B</sup>	0,8 <sup>B</sup>	14,83 <sup>B</sup>	15,55 <sup>A</sup>	15,70 <sup>B</sup>	14,72 <sup>B</sup>	15,51 <sup>A</sup>	15,64 <sup>B</sup>	35,2 <sup>A</sup>	34,1 <sup>A</sup>	35,4 <sup>A</sup>
Magasins d'alimentation - 445	F	1,6 <sup>A</sup>	1,7 <sup>A</sup>	F	12,44 <sup>A</sup>	13,12 <sup>A</sup>	F	12,36 <sup>A</sup>	13,05 <sup>A</sup>	F	27,3 <sup>A</sup>	26,5 <sup>A</sup>
Stations-service - 447,4471	0,5 <sup>B</sup>	0,5 <sup>B</sup>	0,5 <sup>B</sup>	11,87 <sup>A</sup>	11,42 <sup>B</sup>	11,04 <sup>B</sup>	11,84 <sup>A</sup>	11,37 <sup>B</sup>	11,03 <sup>B</sup>	25,6 <sup>B</sup>	27,5 <sup>B</sup>	27,0 <sup>B</sup>
Magasins d'articles de sport, d'articles de passe-temps, d'articles de musique et de livres - 451	F	F	F	F	F	F	F	F	F	F	F	F
Magasins de fournitures de tout genre - 452	F	0,8 <sup>B</sup>	0,9 <sup>A</sup>	F	11,90 <sup>A</sup>	12,25 <sup>A</sup>	F	11,84 <sup>A</sup>	12,24 <sup>A</sup>	F	26,7 <sup>B</sup>	23,8 <sup>A</sup>
<b>Transport et entreposage - 48-49</b>	<b>F</b>	<b>1,1<sup>B</sup></b>	<b>1,2<sup>B</sup></b>	<b>F</b>	<b>20,80<sup>B</sup></b>	<b>20,01<sup>B</sup></b>	<b>F</b>	<b>20,67<sup>B</sup></b>	<b>19,91<sup>B</sup></b>	<b>F</b>	<b>31,2<sup>A</sup></b>	<b>32,2<sup>B</sup></b>
<b>Finance et assurances - 52</b>	<b>0,6<sup>D</sup></b>	<b>0,5<sup>C</sup></b>	<b>0,5<sup>B</sup></b>	<b>20,64<sup>B</sup></b>	<b>18,53<sup>C</sup></b>	<b>20,41<sup>B</sup></b>	<b>20,60<sup>B</sup></b>	<b>18,48<sup>C</sup></b>	<b>20,36<sup>B</sup></b>	<b>27,7<sup>B</sup></b>	<b>26,5<sup>A</sup></b>	<b>26,5<sup>B</sup></b>
Intermédiation financière et activités connexes - 522	0,4 <sup>D</sup>	0,4 <sup>C</sup>	0,4 <sup>B</sup>	19,91 <sup>B</sup>	18,37 <sup>D</sup>	21,23 <sup>C</sup>	19,91 <sup>B</sup>	18,31 <sup>D</sup>	21,21 <sup>C</sup>	28,3 <sup>C</sup>	25,1 <sup>A</sup>	25,5 <sup>B</sup>
<b>Services immobiliers et services de location et de location à bail - 53</b>	<b>F</b>	<b>0,4<sup>C</sup></b>	<b>0,4<sup>B</sup></b>	<b>F</b>	<b>17,92<sup>B</sup></b>	<b>17,41<sup>B</sup></b>	<b>F</b>	<b>17,78<sup>B</sup></b>	<b>17,30<sup>B</sup></b>	<b>F</b>	<b>25,1<sup>B</sup></b>	<b>25,5<sup>B</sup></b>
Services immobiliers - 531	0,3 <sup>D</sup>	0,3 <sup>D</sup>	0,3 <sup>C</sup>	15,31 <sup>B</sup>	18,29 <sup>B</sup>	17,69 <sup>C</sup>	15,27 <sup>B</sup>	18,24 <sup>B</sup>	17,68 <sup>C</sup>	30,3 <sup>A</sup>	26,4 <sup>B</sup>	26,8 <sup>B</sup>
<b>Services professionnels, scientifiques et techniques - 54,541</b>	<b>0,7<sup>D</sup></b>	<b>0,7<sup>C</sup></b>	<b>0,7<sup>C</sup></b>	<b>19,27<sup>D</sup></b>	<b>16,97<sup>B</sup></b>	<b>17,02<sup>B</sup></b>	<b>19,25<sup>D</sup></b>	<b>16,84<sup>B</sup></b>	<b>17,03<sup>B</sup></b>	<b>29,7<sup>B</sup></b>	<b>28,8<sup>A</sup></b>	<b>25,4<sup>B</sup></b>
<b>Services administratifs, services de soutien, services de gestion des déchets et services d'assainissement - 56</b>	<b>2,8<sup>A</sup></b>	<b>3,0<sup>A</sup></b>	<b>3,1<sup>A</sup></b>	<b>13,12<sup>A</sup></b>	<b>12,58<sup>A</sup></b>	<b>12,80<sup>A</sup></b>	<b>12,99<sup>A</sup></b>	<b>12,53<sup>A</sup></b>	<b>12,73<sup>A</sup></b>	<b>29,5<sup>A</sup></b>	<b>33,1<sup>A</sup></b>	<b>33,0<sup>A</sup></b>
Services administratifs et services de soutien - 561	2,6 <sup>A</sup>	2,8 <sup>A</sup>	2,9 <sup>A</sup>	12,76 <sup>A</sup>	11,92 <sup>A</sup>	12,37 <sup>A</sup>	12,64 <sup>A</sup>	11,88 <sup>A</sup>	12,31 <sup>A</sup>	29,0 <sup>A</sup>	32,9 <sup>A</sup>	32,8 <sup>A</sup>
Établissements de soins infirmiers et de soins pour bénéficiaires internes - 623	x	x	x	x	x	x	x	x	x	x	x	x
<b>Hébergement et services de restauration - 72</b>	<b>4,8<sup>A</sup></b>	<b>4,0<sup>A</sup></b>	<b>4,5<sup>A</sup></b>	<b>11,44<sup>A</sup></b>	<b>11,55<sup>A</sup></b>	<b>11,31<sup>A</sup></b>	<b>11,45<sup>A</sup></b>	<b>11,51<sup>A</sup></b>	<b>11,28<sup>A</sup></b>	<b>22,1<sup>A</sup></b>	<b>21,4<sup>A</sup></b>	<b>19,8<sup>B</sup></b>
Services d'hébergement - 721	1,2 <sup>A</sup>	F	1,0 <sup>C</sup>	12,42 <sup>B</sup>	F	12,87 <sup>A</sup>	12,45 <sup>B</sup>	F	12,82 <sup>A</sup>	22,8 <sup>A</sup>	F	22,4 <sup>B</sup>
Services de restauration et débits de boissons - 722	3,5 <sup>A</sup>	F	3,5 <sup>A</sup>	11,09 <sup>A</sup>	F	10,79 <sup>B</sup>	11,10 <sup>A</sup>	F	10,78 <sup>B</sup>	21,9 <sup>A</sup>	F	19,0 <sup>B</sup>

Tableau 5-3 – suite

**Estimations de l'emploi, de la rémunération horaire moyenne et des heures hebdomadaires moyenne, pour les salariés rémunérés à l'heure, par industrie — Île-du-Prince-Édouard**

Industrie - SCIAN	Emploi			Rémunération horaire moyenne						Heures hebdomadaire moyenne (incluant temps supplémentaire)		
				incluant temps supplémentaire			excluant temps supplémentaire					
	Mai 2010	Avr. 2011 <sup>r</sup>	Mai 2011 <sup>p</sup>	Mai 2010	Avr. 2011 <sup>r</sup>	Mai 2011 <sup>p</sup>	Mai 2010	Avr. 2011 <sup>r</sup>	Mai 2011 <sup>p</sup>	Mai 2010	Avr. 2011 <sup>r</sup>	Mai 2011 <sup>p</sup>
en milliers			dollars courants						heures			
<b>Autres services, sauf les administrations publiques - 81</b>	<b>1,4<sup>B</sup></b>	<b>1,3<sup>B</sup></b>	<b>1,0<sup>D</sup></b>	<b>16,30<sup>B</sup></b>	<b>15,97<sup>B</sup></b>	<b>14,81<sup>B</sup></b>	<b>16,29<sup>B</sup></b>	<b>15,94<sup>B</sup></b>	<b>14,80<sup>B</sup></b>	<b>27,2<sup>B</sup></b>	<b>29,5<sup>B</sup></b>	<b>30,5<sup>B</sup></b>
Réparation et entretien - 811	0,4 <sup>B</sup>	0,4 <sup>B</sup>	0,4 <sup>B</sup>	19,78 <sup>B</sup>	16,07 <sup>C</sup>	16,64 <sup>A</sup>	19,70 <sup>B</sup>	16,04 <sup>C</sup>	16,63 <sup>A</sup>	30,4 <sup>C</sup>	38,7 <sup>C</sup>	36,3 <sup>A</sup>
Administrations publiques - 91	1,7 <sup>A</sup>	1,1 <sup>A</sup>	1,7 <sup>A</sup>	16,75 <sup>A</sup>	17,20 <sup>A</sup>	17,82 <sup>A</sup>	17,32 <sup>A</sup>	20,59 <sup>A</sup>	19,92 <sup>A</sup>	26,2 <sup>A</sup>	28,3 <sup>A</sup>	30,2 <sup>A</sup>

**Note(s) :** Voir l'aperçu de l'enquête

**Tableau 5-4**  
**Estimations de l'emploi, de la rémunération horaire moyenne et des heures hebdomadaires moyenne, pour les salariés**  
**rémunérés à l'heure, par industrie — Nouvelle-Écosse**

Industrie - SCIAN	Emploi			Rémunération horaire moyenne						Heures hebdomadaire moyenne (incluant temps supplémentaire)		
				incluant temps supplémentaire			excluant temps supplémentaire					
	Mai 2010	Avr. 2011 <sup>f</sup>	Mai 2011 <sup>p</sup>	Mai 2010	Avr. 2011 <sup>f</sup>	Mai 2011 <sup>p</sup>	Mai 2010	Avr. 2011 <sup>f</sup>	Mai 2011 <sup>p</sup>	Mai 2010	Avr. 2011 <sup>f</sup>	Mai 2011 <sup>p</sup>
en milliers			dollars courants						heures			
<b>Ensemble des industries excluant les entreprises non classifiées - 11-91N</b>	<b>225,5<sup>A</sup></b>	<b>221,6<sup>A</sup></b>	<b>231,1<sup>A</sup></b>	<b>18,83<sup>A</sup></b>	<b>19,55<sup>A</sup></b>	<b>19,31<sup>A</sup></b>	<b>18,50<sup>A</sup></b>	<b>19,17<sup>A</sup></b>	<b>18,96<sup>A</sup></b>	<b>30,6<sup>A</sup></b>	<b>29,8<sup>A</sup></b>	<b>30,0<sup>A</sup></b>
<b>Branche productrice de biens - 11-33N</b>	<b>42,9<sup>A</sup></b>	<b>40,8<sup>A</sup></b>	<b>43,0<sup>A</sup></b>	<b>21,56<sup>A</sup></b>	<b>22,33<sup>A</sup></b>	<b>22,35<sup>A</sup></b>	<b>20,94<sup>A</sup></b>	<b>21,73<sup>A</sup></b>	<b>21,73<sup>A</sup></b>	<b>37,7<sup>A</sup></b>	<b>36,5<sup>A</sup></b>	<b>36,9<sup>A</sup></b>
Extraction minière et exploitation en carrière (sauf l'extraction de pétrole et de gaz) - 212	1,0 <sup>B</sup>	x	x	22,54 <sup>A</sup>	x	x	22,85 <sup>A</sup>	x	x	44,4 <sup>A</sup>	x	x
<b>Construction - 23</b>	<b>17,4<sup>A</sup></b>	<b>15,7<sup>A</sup></b>	<b>F</b>	<b>23,00<sup>A</sup></b>	<b>22,12<sup>A</sup></b>	<b>F</b>	<b>22,65<sup>A</sup></b>	<b>21,81<sup>A</sup></b>	<b>F</b>	<b>36,6<sup>A</sup></b>	<b>36,9<sup>A</sup></b>	<b>F</b>
Construction de bâtiments - 236	4,2 <sup>B</sup>	F	F	21,15 <sup>B</sup>	F	F	20,97 <sup>B</sup>	F	F	36,3 <sup>A</sup>	F	F
Travaux de génie civil - 237	2,8 <sup>A</sup>	2,1 <sup>A</sup>	2,8 <sup>A</sup>	23,17 <sup>A</sup>	29,38 <sup>A</sup>	23,72 <sup>A</sup>	22,58 <sup>A</sup>	28,18 <sup>B</sup>	23,02 <sup>A</sup>	39,0 <sup>A</sup>	37,2 <sup>A</sup>	39,9 <sup>A</sup>
Entrepreneurs spécialisés - 238	10,4 <sup>A</sup>	9,8 <sup>B</sup>	10,1 <sup>B</sup>	23,71 <sup>A</sup>	21,18 <sup>B</sup>	22,41 <sup>A</sup>	23,36 <sup>A</sup>	21,03 <sup>B</sup>	22,29 <sup>A</sup>	36,1 <sup>B</sup>	38,1 <sup>B</sup>	36,4 <sup>A</sup>
<b>Fabrication - 31-33</b>	<b>21,7<sup>A</sup></b>	<b>21,4<sup>A</sup></b>	<b>22,0<sup>A</sup></b>	<b>19,76<sup>A</sup></b>	<b>20,95<sup>A</sup></b>	<b>21,27<sup>A</sup></b>	<b>19,03<sup>A</sup></b>	<b>20,46<sup>A</sup></b>	<b>20,70<sup>A</sup></b>	<b>37,4<sup>A</sup></b>	<b>36,0<sup>A</sup></b>	<b>36,3<sup>A</sup></b>
<b>Biens non durables - 311N</b>	<b>13,5<sup>A</sup></b>	<b>13,1<sup>A</sup></b>	<b>14,0<sup>A</sup></b>	<b>19,17<sup>A</sup></b>	<b>20,03<sup>A</sup></b>	<b>20,71<sup>A</sup></b>	<b>18,48<sup>A</sup></b>	<b>19,50<sup>A</sup></b>	<b>20,12<sup>A</sup></b>	<b>37,3<sup>A</sup></b>	<b>34,9<sup>A</sup></b>	<b>36,9<sup>A</sup></b>
Fabrication d'aliments - 311	6,2 <sup>B</sup>	6,0 <sup>A</sup>	6,5 <sup>A</sup>	17,30 <sup>A</sup>	18,72 <sup>A</sup>	18,18 <sup>A</sup>	16,78 <sup>A</sup>	18,13 <sup>A</sup>	17,73 <sup>A</sup>	36,7 <sup>A</sup>	30,8 <sup>B</sup>	34,4 <sup>A</sup>
Fabrication du papier - 322	F	1,4 <sup>B</sup>	F	F	24,39 <sup>A</sup>	F	F	23,16 <sup>A</sup>	F	F	39,6 <sup>A</sup>	F
Impression et activités connexes de soutien - 323,3231	F	F	F	F	F	F	F	F	F	F	F	F
Fabrication de produits en caoutchouc et en plastique - 326	3,7 <sup>A</sup>	3,8 <sup>A</sup>	3,8 <sup>A</sup>	19,51 <sup>B</sup>	21,25 <sup>A</sup>	23,39 <sup>B</sup>	19,33 <sup>B</sup>	20,92 <sup>A</sup>	23,00 <sup>B</sup>	39,4 <sup>A</sup>	39,5 <sup>A</sup>	40,8 <sup>A</sup>
<b>Biens durables - 321N</b>	<b>8,2<sup>A</sup></b>	<b>8,3<sup>A</sup></b>	<b>8,0<sup>A</sup></b>	<b>20,72<sup>A</sup></b>	<b>22,27<sup>A</sup></b>	<b>22,30<sup>A</sup></b>	<b>19,91<sup>A</sup></b>	<b>21,81<sup>A</sup></b>	<b>21,75<sup>A</sup></b>	<b>37,5<sup>A</sup></b>	<b>37,7<sup>A</sup></b>	<b>35,4<sup>A</sup></b>
Fabrication de produits en bois - 321	F	1,7 <sup>B</sup>	1,7 <sup>B</sup>	F	20,81 <sup>B</sup>	20,18 <sup>C</sup>	F	20,47 <sup>B</sup>	19,89 <sup>C</sup>	F	36,2 <sup>A</sup>	30,0 <sup>C</sup>
Fabrication de produits minéraux non métalliques - 327	F	F	F	F	F	F	F	F	F	F	F	F
Fabrication de produits métalliques - 332	1,1 <sup>A</sup>	F	1,2 <sup>A</sup>	21,07 <sup>A</sup>	F	20,61 <sup>A</sup>	20,07 <sup>A</sup>	F	20,32 <sup>A</sup>	34,1 <sup>A</sup>	F	38,0 <sup>A</sup>
Fabrication de machines - 333	0,5 <sup>D</sup>	F	F	21,47 <sup>C</sup>	F	F	20,59 <sup>C</sup>	F	F	38,3 <sup>B</sup>	F	F
Fabrication de matériel de transport - 336	2,5 <sup>A</sup>	2,7 <sup>B</sup>	2,7 <sup>B</sup>	24,38 <sup>A</sup>	24,18 <sup>A</sup>	26,55 <sup>A</sup>	23,08 <sup>A</sup>	23,20 <sup>A</sup>	25,53 <sup>A</sup>	41,3 <sup>A</sup>	40,5 <sup>A</sup>	38,3 <sup>A</sup>
<b>Branche productrice de services - 41-91N</b>	<b>182,6<sup>A</sup></b>	<b>180,8<sup>A</sup></b>	<b>188,1<sup>A</sup></b>	<b>18,00<sup>A</sup></b>	<b>18,74<sup>A</sup></b>	<b>18,40<sup>A</sup></b>	<b>17,77<sup>A</sup></b>	<b>18,45<sup>A</sup></b>	<b>18,16<sup>A</sup></b>	<b>28,9<sup>A</sup></b>	<b>28,3<sup>A</sup></b>	<b>28,5<sup>A</sup></b>
<b>Commerce - 41-45N</b>	<b>50,9<sup>A</sup></b>	<b>49,7<sup>A</sup></b>	<b>49,9<sup>A</sup></b>	<b>15,08<sup>A</sup></b>	<b>14,98<sup>A</sup></b>	<b>14,99<sup>A</sup></b>	<b>14,89<sup>A</sup></b>	<b>14,87<sup>A</sup></b>	<b>14,87<sup>A</sup></b>	<b>29,0<sup>A</sup></b>	<b>28,4<sup>A</sup></b>	<b>29,2<sup>A</sup></b>
<b>Commerce de gros - 41</b>	<b>6,8<sup>C</sup></b>	<b>7,0<sup>B</sup></b>	<b>7,0<sup>B</sup></b>	<b>20,33<sup>B</sup></b>	<b>18,59<sup>A</sup></b>	<b>18,95<sup>A</sup></b>	<b>19,80<sup>B</sup></b>	<b>18,29<sup>A</sup></b>	<b>18,62<sup>A</sup></b>	<b>36,9<sup>A</sup></b>	<b>35,8<sup>A</sup></b>	<b>38,4<sup>A</sup></b>
Grossistes-distributeurs de matériaux et fournitures de construction - 416	0,8 <sup>E</sup>	1,1 <sup>D</sup>	1,1 <sup>D</sup>	16,93 <sup>C</sup>	21,62 <sup>C</sup>	21,94 <sup>C</sup>	16,66 <sup>B</sup>	21,53 <sup>C</sup>	21,91 <sup>C</sup>	30,2 <sup>D</sup>	35,4 <sup>A</sup>	36,6 <sup>A</sup>
Grossistes-distributeurs de machines, de matériel et de fournitures - 417	1,3 <sup>C</sup>	1,2 <sup>D</sup>	1,1 <sup>D</sup>	20,97 <sup>B</sup>	24,22 <sup>B</sup>	22,37 <sup>B</sup>	20,68 <sup>B</sup>	23,95 <sup>B</sup>	21,96 <sup>B</sup>	34,3 <sup>A</sup>	35,7 <sup>A</sup>	40,1 <sup>B</sup>
Grossistes-distributeurs de produits divers - 418	0,7 <sup>B</sup>	0,7 <sup>C</sup>	0,8 <sup>C</sup>	17,25 <sup>B</sup>	15,48 <sup>C</sup>	14,57 <sup>C</sup>	16,97 <sup>B</sup>	15,33 <sup>C</sup>	14,26 <sup>C</sup>	33,1 <sup>A</sup>	32,1 <sup>B</sup>	34,2 <sup>A</sup>
<b>Commerce de détail - 44-45</b>	<b>44,1<sup>A</sup></b>	<b>42,7<sup>A</sup></b>	<b>42,9<sup>A</sup></b>	<b>14,01<sup>A</sup></b>	<b>14,20<sup>A</sup></b>	<b>14,09<sup>A</sup></b>	<b>13,93<sup>A</sup></b>	<b>14,15<sup>A</sup></b>	<b>14,04<sup>A</sup></b>	<b>27,8<sup>A</sup></b>	<b>27,2<sup>A</sup></b>	<b>27,7<sup>A</sup></b>
Marchands de véhicules automobiles et de leurs pièces - 441	3,4 <sup>B</sup>	F	2,9 <sup>B</sup>	17,20 <sup>A</sup>	F	17,46 <sup>B</sup>	17,18 <sup>A</sup>	F	17,46 <sup>B</sup>	34,4 <sup>B</sup>	F	39,8 <sup>B</sup>
Magasins de meubles et d'accessoires de maison - 442	0,7 <sup>E</sup>	0,8 <sup>D</sup>	0,7 <sup>D</sup>	15,09 <sup>B</sup>	12,84 <sup>B</sup>	13,40 <sup>B</sup>	15,10 <sup>B</sup>	12,84 <sup>B</sup>	13,38 <sup>B</sup>	33,3 <sup>C</sup>	26,7 <sup>C</sup>	27,0 <sup>C</sup>
Magasins d'appareils électroniques et ménagers - 443,4431	F	F	F	F	F	F	F	F	F	F	F	F
Marchands de matériaux de construction et de matériel et fournitures de jardinage - 444	2,9 <sup>B</sup>	2,9 <sup>B</sup>	3,4 <sup>B</sup>	13,97 <sup>B</sup>	15,20 <sup>B</sup>	15,24 <sup>A</sup>	13,92 <sup>B</sup>	15,16 <sup>B</sup>	15,18 <sup>A</sup>	33,1 <sup>B</sup>	30,0 <sup>B</sup>	34,5 <sup>A</sup>
Magasins d'alimentation - 445	16,1 <sup>A</sup>	15,2 <sup>A</sup>	14,9 <sup>B</sup>	13,13 <sup>A</sup>	12,92 <sup>A</sup>	12,38 <sup>B</sup>	13,03 <sup>A</sup>	12,85 <sup>A</sup>	12,27 <sup>B</sup>	27,5 <sup>A</sup>	27,1 <sup>A</sup>	27,2 <sup>A</sup>
Stations-service - 447,4471	2,0 <sup>A</sup>	2,1 <sup>A</sup>	2,1 <sup>A</sup>	12,03 <sup>A</sup>	13,64 <sup>A</sup>	12,74 <sup>A</sup>	12,01 <sup>A</sup>	13,54 <sup>A</sup>	12,71 <sup>A</sup>	28,0 <sup>A</sup>	29,1 <sup>A</sup>	29,9 <sup>A</sup>
Magasins de vêtements et d'accessoires vestimentaires - 448	4,1 <sup>A</sup>	3,9 <sup>A</sup>	4,0 <sup>A</sup>	14,09 <sup>C</sup>	12,22 <sup>A</sup>	12,48 <sup>A</sup>	14,07 <sup>C</sup>	12,19 <sup>A</sup>	12,48 <sup>A</sup>	22,3 <sup>B</sup>	20,1 <sup>C</sup>	20,2 <sup>B</sup>
Magasins d'articles de sport, d'articles de passe-temps, d'articles de musique et de livres - 451	1,4 <sup>B</sup>	F	F	12,20 <sup>B</sup>	F	F	11,96 <sup>B</sup>	F	F	23,0 <sup>C</sup>	F	F
Magasins de fournitures de tout genre - 452	6,3 <sup>A</sup>	6,2 <sup>A</sup>	6,3 <sup>A</sup>	12,22 <sup>A</sup>	13,56 <sup>A</sup>	12,88 <sup>A</sup>	12,19 <sup>A</sup>	13,51 <sup>A</sup>	12,86 <sup>A</sup>	27,7 <sup>A</sup>	25,0 <sup>A</sup>	25,2 <sup>B</sup>

Tableau 5-4 – suite

## Estimations de l'emploi, de la rémunération horaire moyenne et des heures hebdomadaires moyenne, pour les salariés rémunérés à l'heure, par industrie — Nouvelle-Écosse

Industrie - SCIAN	Emploi			Rémunération horaire moyenne						Heures hebdomadaire moyenne (incluant temps supplémentaire)		
				incluant temps supplémentaire			excluant temps supplémentaire					
	Mai 2010	Avr. 2011 <sup>r</sup>	Mai 2011 <sup>p</sup>	Mai 2010	Avr. 2011 <sup>r</sup>	Mai 2011 <sup>p</sup>	Mai 2010	Avr. 2011 <sup>r</sup>	Mai 2011 <sup>p</sup>	Mai 2010	Avr. 2011 <sup>r</sup>	Mai 2011 <sup>p</sup>
en milliers			dollars courants						heures			
<b>Transport et entreposage - 48-49</b>	<b>9,3<sup>C</sup></b>	<b>6,6<sup>B</sup></b>	<b>7,0<sup>B</sup></b>	<b>20,96<sup>B</sup></b>	<b>21,01<sup>A</sup></b>	<b>20,43<sup>A</sup></b>	<b>20,78<sup>B</sup></b>	<b>20,67<sup>A</sup></b>	<b>20,04<sup>A</sup></b>	<b>33,5<sup>A</sup></b>	<b>33,4<sup>A</sup></b>	<b>33,8<sup>A</sup></b>
Transport par camion - 484	2,2 <sup>B</sup>	1,7 <sup>D</sup>	1,8 <sup>C</sup>	19,77 <sup>A</sup>	20,14 <sup>B</sup>	17,79 <sup>B</sup>	19,51 <sup>A</sup>	19,78 <sup>B</sup>	17,08 <sup>B</sup>	38,4 <sup>A</sup>	34,4 <sup>A</sup>	37,5 <sup>B</sup>
<b>Industrie de l'information et industrie culturelle - 51</b>	<b>2,5<sup>C</sup></b>	<b>3,3<sup>B</sup></b>	<b>3,0<sup>C</sup></b>	<b>19,39<sup>A</sup></b>	<b>20,95<sup>B</sup></b>	<b>22,88<sup>B</sup></b>	<b>19,24<sup>A</sup></b>	<b>20,76<sup>B</sup></b>	<b>22,69<sup>B</sup></b>	<b>31,8<sup>B</sup></b>	<b>27,6<sup>B</sup></b>	<b>29,2<sup>A</sup></b>
Radiotélévision (sauf par Internet) - 515	x	0,4 <sup>E</sup>	F	x	21,69 <sup>D</sup>	F	x	21,35 <sup>D</sup>	F	x	23,8 <sup>D</sup>	F
Télécommunications - 517	1,3 <sup>D</sup>	1,9 <sup>C</sup>	2,0 <sup>C</sup>	20,22 <sup>B</sup>	21,36 <sup>B</sup>	21,55 <sup>B</sup>	19,98 <sup>B</sup>	21,19 <sup>B</sup>	21,26 <sup>B</sup>	36,9 <sup>B</sup>	31,2 <sup>B</sup>	32,4 <sup>A</sup>
Autres services d'information - 519,5191	F	F	F	F	F	F	F	F	F	F	F	F
Intermédiation financière et activités connexes - 522	F	3,3 <sup>C</sup>	3,1 <sup>D</sup>	F	20,33 <sup>A</sup>	22,53 <sup>B</sup>	F	20,27 <sup>A</sup>	22,52 <sup>B</sup>	F	28,4 <sup>A</sup>	27,6 <sup>B</sup>
Sociétés d'assurance et activités connexes - 524	F	0,4 <sup>D</sup>	0,3 <sup>E</sup>	20,07 <sup>E</sup>	19,52 <sup>B</sup>	20,63 <sup>B</sup>	20,06 <sup>E</sup>	19,52 <sup>B</sup>	20,61 <sup>B</sup>	F	30,7 <sup>A</sup>	29,3 <sup>B</sup>
Services de location et de location à bail - 532	1,1 <sup>C</sup>	1,0 <sup>B</sup>	1,2 <sup>B</sup>	15,94 <sup>B</sup>	16,46 <sup>B</sup>	17,69 <sup>B</sup>	15,70 <sup>B</sup>	16,40 <sup>B</sup>	17,40 <sup>B</sup>	32,2 <sup>B</sup>	31,3 <sup>C</sup>	29,4 <sup>A</sup>
<b>Services professionnels, scientifiques et techniques - 54,541</b>	<b>4,0<sup>C</sup></b>	<b>4,4<sup>C</sup></b>	<b>4,9<sup>C</sup></b>	<b>19,31<sup>B</sup></b>	<b>23,45<sup>A</sup></b>	<b>23,47<sup>B</sup></b>	<b>19,15<sup>B</sup></b>	<b>23,25<sup>A</sup></b>	<b>23,08<sup>B</sup></b>	<b>33,8<sup>A</sup></b>	<b>33,2<sup>A</sup></b>	<b>32,9<sup>B</sup></b>
<b>Services administratifs, services de soutien, services de gestion des déchets et services d'assainissement - 56</b>	<b>15,5<sup>A</sup></b>	<b>15,7<sup>A</sup></b>	<b>16,8<sup>A</sup></b>	<b>14,73<sup>A</sup></b>	<b>16,09<sup>A</sup></b>	<b>15,39<sup>A</sup></b>	<b>14,66<sup>A</sup></b>	<b>15,94<sup>A</sup></b>	<b>15,27<sup>A</sup></b>	<b>31,4<sup>A</sup></b>	<b>30,2<sup>A</sup></b>	<b>30,1<sup>A</sup></b>
Services administratifs et services de soutien - 561	14,5 <sup>A</sup>	14,8 <sup>A</sup>	15,9 <sup>A</sup>	14,48 <sup>A</sup>	15,80 <sup>B</sup>	15,24 <sup>A</sup>	14,42 <sup>A</sup>	15,66 <sup>B</sup>	15,11 <sup>A</sup>	31,0 <sup>A</sup>	29,7 <sup>A</sup>	29,7 <sup>A</sup>
Services de gestion des déchets et d'assainissement - 562	0,9 <sup>B</sup>	0,9 <sup>C</sup>	0,9 <sup>C</sup>	17,91 <sup>B</sup>	19,76 <sup>B</sup>	17,55 <sup>B</sup>	17,72 <sup>B</sup>	19,58 <sup>B</sup>	17,51 <sup>B</sup>	36,9 <sup>B</sup>	38,2 <sup>A</sup>	38,4 <sup>B</sup>
<b>Services d'enseignement - 61,611</b>	<b>0,9<sup>B</sup></b>	<b>1,0<sup>B</sup></b>	<b>0,9<sup>B</sup></b>	<b>17,76<sup>B</sup></b>	<b>18,75<sup>A</sup></b>	<b>18,47<sup>B</sup></b>	<b>17,56<sup>B</sup></b>	<b>18,75<sup>A</sup></b>	<b>18,41<sup>B</sup></b>	<b>18,9<sup>B</sup></b>	<b>18,2<sup>B</sup></b>	<b>23,5<sup>B</sup></b>
<b>Éducation spéciale - 611N</b>	<b>18,0<sup>A</sup></b>	<b>17,7<sup>A</sup></b>	<b>16,8<sup>A</sup></b>	<b>19,33<sup>A</sup></b>	<b>20,14<sup>B</sup></b>	<b>19,81<sup>B</sup></b>	<b>19,21<sup>A</sup></b>	<b>20,11<sup>B</sup></b>	<b>19,77<sup>B</sup></b>	<b>34,2<sup>A</sup></b>	<b>30,6<sup>A</sup></b>	<b>29,9<sup>A</sup></b>
<b>Soins de santé et assistance sociale - 62</b>	<b>47,9<sup>A</sup></b>	<b>47,6<sup>A</sup></b>	<b>48,7<sup>A</sup></b>	<b>23,71<sup>A</sup></b>	<b>24,10<sup>A</sup></b>	<b>23,43<sup>A</sup></b>	<b>23,54<sup>A</sup></b>	<b>23,94<sup>A</sup></b>	<b>23,39<sup>A</sup></b>	<b>30,9<sup>A</sup></b>	<b>30,0<sup>A</sup></b>	<b>30,0<sup>A</sup></b>
Services de soins ambulatoires - 621	9,2 <sup>B</sup>	9,8 <sup>B</sup>	10,2 <sup>B</sup>	22,20 <sup>A</sup>	22,38 <sup>A</sup>	21,59 <sup>A</sup>	21,97 <sup>A</sup>	22,24 <sup>A</sup>	21,48 <sup>A</sup>	29,3 <sup>A</sup>	28,7 <sup>A</sup>	27,6 <sup>A</sup>
Hôpitaux - 622	F	18,6 <sup>A</sup>	19,4 <sup>B</sup>	F	29,80 <sup>A</sup>	27,87 <sup>B</sup>	F	29,56 <sup>A</sup>	27,82 <sup>A</sup>	F	30,7 <sup>A</sup>	33,0 <sup>B</sup>
Établissements de soins infirmiers et de soins pour bénéficiaires internes - 623	15,4 <sup>A</sup>	15,0 <sup>B</sup>	14,9 <sup>B</sup>	17,58 <sup>A</sup>	19,89 <sup>B</sup>	19,74 <sup>A</sup>	17,45 <sup>A</sup>	19,79 <sup>B</sup>	19,70 <sup>A</sup>	32,6 <sup>B</sup>	30,7 <sup>B</sup>	28,9 <sup>B</sup>
<b>Arts, spectacles et loisirs - 71</b>	<b>3,7<sup>A</sup></b>	<b>3,2<sup>A</sup></b>	<b>3,9<sup>A</sup></b>	<b>13,84<sup>A</sup></b>	<b>15,26<sup>B</sup></b>	<b>15,10<sup>A</sup></b>	<b>13,80<sup>A</sup></b>	<b>15,19<sup>B</sup></b>	<b>15,07<sup>A</sup></b>	<b>25,0<sup>B</sup></b>	<b>22,4<sup>B</sup></b>	<b>23,4<sup>B</sup></b>
Divertissement, loisirs et jeux de hasard et loteries - 713	3,0 <sup>A</sup>	2,6 <sup>B</sup>	3,2 <sup>A</sup>	13,27 <sup>A</sup>	14,99 <sup>B</sup>	15,10 <sup>B</sup>	13,23 <sup>A</sup>	14,91 <sup>B</sup>	15,07 <sup>B</sup>	25,2 <sup>B</sup>	23,0 <sup>B</sup>	24,0 <sup>B</sup>
<b>Hébergement et services de restauration - 72</b>	<b>F</b>	<b>24,7<sup>A</sup></b>	<b>26,0<sup>A</sup></b>	<b>F</b>	<b>12,18<sup>A</sup></b>	<b>12,04<sup>A</sup></b>	<b>F</b>	<b>12,16<sup>A</sup></b>	<b>12,02<sup>A</sup></b>	<b>F</b>	<b>23,9<sup>A</sup></b>	<b>23,7<sup>A</sup></b>
Services d'hébergement - 721	4,3 <sup>A</sup>	3,7 <sup>A</sup>	4,4 <sup>A</sup>	14,47 <sup>A</sup>	14,25 <sup>B</sup>	14,36 <sup>B</sup>	14,47 <sup>A</sup>	14,20 <sup>B</sup>	14,32 <sup>B</sup>	29,5 <sup>B</sup>	29,4 <sup>A</sup>	26,9 <sup>A</sup>
Services de restauration et débits de boissons - 722	F	20,9 <sup>A</sup>	21,6 <sup>A</sup>	F	11,71 <sup>A</sup>	11,49 <sup>A</sup>	F	11,70 <sup>A</sup>	11,48 <sup>A</sup>	F	22,9 <sup>A</sup>	23,0 <sup>A</sup>
<b>Autres services, sauf les administrations publiques - 81</b>	<b>7,7<sup>B</sup></b>	<b>7,2<sup>B</sup></b>	<b>7,7<sup>B</sup></b>	<b>18,35<sup>A</sup></b>	<b>19,14<sup>B</sup></b>	<b>18,46<sup>A</sup></b>	<b>18,19<sup>A</sup></b>	<b>18,97<sup>B</sup></b>	<b>18,27<sup>A</sup></b>	<b>26,6<sup>B</sup></b>	<b>27,9<sup>B</sup></b>	<b>27,4<sup>A</sup></b>
Réparation et entretien - 811	2,7 <sup>C</sup>	2,8 <sup>B</sup>	3,0 <sup>B</sup>	21,32 <sup>A</sup>	19,84 <sup>A</sup>	20,06 <sup>A</sup>	21,05 <sup>A</sup>	19,57 <sup>A</sup>	19,70 <sup>A</sup>	36,0 <sup>A</sup>	32,7 <sup>B</sup>	33,6 <sup>B</sup>
Services personnels et services de blanchissage - 812	2,2 <sup>C</sup>	1,5 <sup>E</sup>	1,8 <sup>E</sup>	14,91 <sup>B</sup>	14,93 <sup>A</sup>	14,26 <sup>A</sup>	14,90 <sup>B</sup>	14,91 <sup>A</sup>	14,26 <sup>A</sup>	22,7 <sup>B</sup>	24,3 <sup>C</sup>	24,4 <sup>B</sup>
Fondations, groupes de citoyens et organisations professionnelles et similaires excluant religion - 813	2,7 <sup>C</sup>	2,9 <sup>C</sup>	2,9 <sup>C</sup>	16,22 <sup>C</sup>	20,34 <sup>C</sup>	18,83 <sup>B</sup>	16,20 <sup>C</sup>	20,24 <sup>C</sup>	18,82 <sup>B</sup>	20,4 <sup>C</sup>	25,1 <sup>B</sup>	22,7 <sup>C</sup>
<b>Administrations publiques - 91</b>	<b>8,4<sup>B</sup></b>	<b>8,2<sup>B</sup></b>	<b>9,6<sup>B</sup></b>	<b>22,31<sup>A</sup></b>	<b>27,01<sup>B</sup></b>	<b>23,94<sup>A</sup></b>	<b>20,20<sup>A</sup></b>	<b>22,85<sup>B</sup></b>	<b>20,63<sup>A</sup></b>	<b>23,0<sup>A</sup></b>	<b>23,4<sup>A</sup></b>	<b>24,1<sup>A</sup></b>
Administrations publiques locales, municipales et régionales - 913	4,6 <sup>C</sup>	4,8 <sup>C</sup>	5,2 <sup>B</sup>	17,46 <sup>B</sup>	24,35 <sup>B</sup>	21,83 <sup>A</sup>	17,06 <sup>B</sup>	24,16 <sup>B</sup>	21,60 <sup>A</sup>	27,2 <sup>A</sup>	27,2 <sup>A</sup>	26,8 <sup>A</sup>

Note(s) : Voir l'aperçu de l'enquête

**Tableau 5-5**  
**Estimations de l'emploi, de la rémunération horaire moyenne et des heures hebdomadaires moyenne, pour les salariés**  
**rémunérés à l'heure, par industrie — Nouveau-Brunswick**

Industrie - SCIAN	Emploi			Rémunération horaire moyenne						Heures hebdomadaire moyenne (incluant temps supplémentaire)		
				incluant temps supplémentaire			excluant temps supplémentaire					
	Mai 2010	Avr. 2011 <sup>f</sup>	Mai 2011 <sup>p</sup>	Mai 2010	Avr. 2011 <sup>f</sup>	Mai 2011 <sup>p</sup>	Mai 2010	Avr. 2011 <sup>f</sup>	Mai 2011 <sup>p</sup>	Mai 2010	Avr. 2011 <sup>f</sup>	Mai 2011 <sup>p</sup>
	en milliers			dollars courants						heures		
<b>Ensemble des industries excluant les entreprises non classifiées - 11-91N</b>	<b>195,6<sup>A</sup></b>	<b>178,2<sup>A</sup></b>	<b>187,8<sup>A</sup></b>	<b>18,90<sup>A</sup></b>	<b>19,78<sup>A</sup></b>	<b>19,49<sup>A</sup></b>	<b>18,59<sup>A</sup></b>	<b>19,48<sup>A</sup></b>	<b>19,15<sup>A</sup></b>	<b>31,3<sup>A</sup></b>	<b>31,0<sup>A</sup></b>	<b>31,4<sup>A</sup></b>
<b>Branche productrice de biens - 11-33N</b>	<b>46,0<sup>A</sup></b>	<b>36,5<sup>A</sup></b>	<b>42,3<sup>A</sup></b>	<b>21,21<sup>A</sup></b>	<b>22,68<sup>A</sup></b>	<b>21,99<sup>A</sup></b>	<b>20,66<sup>A</sup></b>	<b>21,98<sup>A</sup></b>	<b>21,25<sup>A</sup></b>	<b>37,3<sup>A</sup></b>	<b>36,9<sup>A</sup></b>	<b>37,6<sup>A</sup></b>
<b>Construction - 23</b>	<b>15,5<sup>A</sup></b>	<b>12,5<sup>A</sup></b>	<b>14,0<sup>A</sup></b>	<b>22,35<sup>A</sup></b>	<b>23,97<sup>A</sup></b>	<b>23,90<sup>A</sup></b>	<b>22,01<sup>A</sup></b>	<b>23,69<sup>A</sup></b>	<b>23,48<sup>A</sup></b>	<b>38,9<sup>A</sup></b>	<b>36,0<sup>A</sup></b>	<b>38,0<sup>A</sup></b>
Construction de bâtiments - 236	3,2 <sup>B</sup>	2,8 <sup>B</sup>	3,2 <sup>A</sup>	19,70 <sup>A</sup>	19,37 <sup>B</sup>	19,30 <sup>A</sup>	19,16 <sup>A</sup>	19,01 <sup>B</sup>	18,72 <sup>A</sup>	40,6 <sup>A</sup>	35,0 <sup>B</sup>	39,0 <sup>B</sup>
Travaux de génie civil - 237	2,1 <sup>A</sup>	1,2 <sup>A</sup>	1,6 <sup>A</sup>	21,10 <sup>B</sup>	23,69 <sup>A</sup>	22,64 <sup>B</sup>	20,75 <sup>B</sup>	23,26 <sup>A</sup>	22,09 <sup>B</sup>	40,3 <sup>A</sup>	34,2 <sup>A</sup>	40,1 <sup>A</sup>
Entrepreneurs spécialisés - 238	10,2 <sup>A</sup>	8,5 <sup>B</sup>	9,3 <sup>B</sup>	23,52 <sup>A</sup>	25,45 <sup>A</sup>	25,77 <sup>A</sup>	23,23 <sup>A</sup>	25,20 <sup>A</sup>	25,40 <sup>A</sup>	38,1 <sup>A</sup>	36,6 <sup>A</sup>	37,2 <sup>A</sup>
<b>Fabrication - 31-33</b>	<b>24,5<sup>A</sup></b>	<b>19,4<sup>A</sup></b>	<b>22,9<sup>A</sup></b>	<b>18,17<sup>A</sup></b>	<b>19,26<sup>A</sup></b>	<b>18,76<sup>A</sup></b>	<b>17,81<sup>A</sup></b>	<b>18,70<sup>A</sup></b>	<b>18,01<sup>A</sup></b>	<b>36,5<sup>A</sup></b>	<b>36,5<sup>A</sup></b>	<b>37,0<sup>A</sup></b>
<b>Biens non durables - 311N</b>	<b>14,6<sup>A</sup></b>	<b>10,9<sup>A</sup></b>	<b>13,7<sup>A</sup></b>	<b>17,69<sup>B</sup></b>	<b>18,95<sup>A</sup></b>	<b>17,87<sup>A</sup></b>	<b>17,40<sup>B</sup></b>	<b>18,41<sup>A</sup></b>	<b>16,96<sup>B</sup></b>	<b>35,5<sup>A</sup></b>	<b>36,7<sup>A</sup></b>	<b>37,3<sup>A</sup></b>
Fabrication d'aliments - 311	10,5 <sup>A</sup>	7,6 <sup>A</sup>	10,6 <sup>A</sup>	15,70 <sup>B</sup>	17,33 <sup>A</sup>	16,29 <sup>B</sup>	15,30 <sup>B</sup>	16,97 <sup>A</sup>	15,41 <sup>B</sup>	36,1 <sup>A</sup>	35,1 <sup>A</sup>	36,9 <sup>A</sup>
Fabrication du papier - 322	F	1,6 <sup>B</sup>	1,5 <sup>D</sup>	F	25,60 <sup>A</sup>	28,48 <sup>B</sup>	F	24,44 <sup>A</sup>	26,96 <sup>B</sup>	F	44,9 <sup>A</sup>	41,0 <sup>B</sup>
<b>Biens durables - 321N</b>	<b>9,9<sup>A</sup></b>	<b>8,5<sup>A</sup></b>	<b>9,3<sup>A</sup></b>	<b>18,82<sup>A</sup></b>	<b>19,66<sup>A</sup></b>	<b>20,11<sup>A</sup></b>	<b>18,35<sup>A</sup></b>	<b>19,06<sup>A</sup></b>	<b>19,53<sup>A</sup></b>	<b>38,0<sup>A</sup></b>	<b>36,2<sup>A</sup></b>	<b>36,5<sup>A</sup></b>
Fabrication de produits en bois - 321	4,1 <sup>A</sup>	3,2 <sup>A</sup>	3,6 <sup>A</sup>	17,57 <sup>A</sup>	18,93 <sup>A</sup>	19,63 <sup>A</sup>	17,30 <sup>A</sup>	18,71 <sup>A</sup>	19,36 <sup>A</sup>	38,2 <sup>A</sup>	36,7 <sup>A</sup>	36,1 <sup>A</sup>
Fabrication de produits minéraux non métalliques - 327	1,2 <sup>A</sup>	1,0 <sup>B</sup>	F	19,43 <sup>A</sup>	19,01 <sup>B</sup>	F	18,61 <sup>A</sup>	18,25 <sup>C</sup>	F	36,6 <sup>A</sup>	34,9 <sup>B</sup>	F
Fabrication de produits métalliques - 332	1,6 <sup>B</sup>	1,5 <sup>B</sup>	1,5 <sup>B</sup>	20,29 <sup>B</sup>	19,25 <sup>C</sup>	19,03 <sup>C</sup>	19,25 <sup>B</sup>	17,76 <sup>C</sup>	17,81 <sup>C</sup>	40,8 <sup>A</sup>	36,7 <sup>C</sup>	39,2 <sup>B</sup>
Fabrication de machines - 333	F	F	F	F	F	F	F	F	F	F	F	F
<b>Branche productrice de services - 41-91N</b>	<b>149,5<sup>A</sup></b>	<b>141,7<sup>A</sup></b>	<b>145,5<sup>A</sup></b>	<b>18,01<sup>A</sup></b>	<b>18,85<sup>A</sup></b>	<b>18,56<sup>A</sup></b>	<b>17,82<sup>A</sup></b>	<b>18,69<sup>A</sup></b>	<b>18,40<sup>A</sup></b>	<b>29,5<sup>A</sup></b>	<b>29,5<sup>A</sup></b>	<b>29,6<sup>A</sup></b>
<b>Commerce - 41-45N</b>	<b>39,5<sup>A</sup></b>	<b>38,7<sup>A</sup></b>	<b>38,9<sup>A</sup></b>	<b>14,31<sup>A</sup></b>	<b>15,12<sup>A</sup></b>	<b>15,20<sup>A</sup></b>	<b>14,16<sup>A</sup></b>	<b>15,01<sup>A</sup></b>	<b>15,08<sup>A</sup></b>	<b>28,6<sup>A</sup></b>	<b>28,9<sup>A</sup></b>	<b>29,6<sup>A</sup></b>
<b>Commerce de gros - 41</b>	<b>5,2<sup>B</sup></b>	<b>5,0<sup>B</sup></b>	<b>4,6<sup>B</sup></b>	<b>17,87<sup>A</sup></b>	<b>17,72<sup>A</sup></b>	<b>18,51<sup>A</sup></b>	<b>17,38<sup>A</sup></b>	<b>17,47<sup>A</sup></b>	<b>18,01<sup>A</sup></b>	<b>35,4<sup>A</sup></b>	<b>36,2<sup>A</sup></b>	<b>38,2<sup>A</sup></b>
Grossistes-distributeurs de véhicules automobiles et de leurs pièces - 415	F	0,9 <sup>D</sup>	0,9 <sup>D</sup>	F	17,38 <sup>B</sup>	17,47 <sup>A</sup>	F	17,18 <sup>B</sup>	17,17 <sup>B</sup>	F	38,8 <sup>A</sup>	36,2 <sup>A</sup>
Grossistes-distributeurs de matériaux et fournitures de construction - 416	0,7 <sup>D</sup>	0,7 <sup>B</sup>	0,6 <sup>D</sup>	16,09 <sup>B</sup>	17,64 <sup>B</sup>	18,72 <sup>A</sup>	15,93 <sup>B</sup>	17,51 <sup>B</sup>	18,62 <sup>A</sup>	36,9 <sup>A</sup>	37,3 <sup>B</sup>	36,5 <sup>B</sup>
Grossistes-distributeurs de produits divers - 418	0,6 <sup>C</sup>	0,8 <sup>A</sup>	0,8 <sup>B</sup>	15,92 <sup>C</sup>	16,07 <sup>A</sup>	15,00 <sup>B</sup>	15,93 <sup>C</sup>	16,03 <sup>A</sup>	14,90 <sup>B</sup>	34,5 <sup>B</sup>	38,3 <sup>B</sup>	40,5 <sup>B</sup>
<b>Commerce de détail - 44-45</b>	<b>34,3<sup>A</sup></b>	<b>33,7<sup>A</sup></b>	<b>34,4<sup>A</sup></b>	<b>13,62<sup>A</sup></b>	<b>14,61<sup>A</sup></b>	<b>14,61<sup>A</sup></b>	<b>13,55<sup>A</sup></b>	<b>14,53<sup>A</sup></b>	<b>14,57<sup>A</sup></b>	<b>27,6<sup>A</sup></b>	<b>27,8<sup>A</sup></b>	<b>28,5<sup>A</sup></b>
Marchands de véhicules automobiles et de leurs pièces - 441	2,8 <sup>B</sup>	2,6 <sup>B</sup>	2,9 <sup>B</sup>	17,30 <sup>B</sup>	19,79 <sup>D</sup>	18,46 <sup>B</sup>	17,29 <sup>B</sup>	19,75 <sup>D</sup>	18,40 <sup>B</sup>	34,5 <sup>B</sup>	38,5 <sup>A</sup>	37,5 <sup>B</sup>
Magasins de meubles et d'accessoires de maison - 442	0,8 <sup>B</sup>	0,5 <sup>C</sup>	0,5 <sup>D</sup>	15,21 <sup>B</sup>	13,98 <sup>B</sup>	14,77 <sup>B</sup>	15,20 <sup>B</sup>	13,96 <sup>B</sup>	14,75 <sup>B</sup>	28,9 <sup>B</sup>	30,6 <sup>B</sup>	29,4 <sup>B</sup>
Marchands de matériaux de construction et de matériel et fournitures de jardinage - 444	F	2,2 <sup>A</sup>	2,5 <sup>A</sup>	F	16,76 <sup>B</sup>	15,31 <sup>A</sup>	F	16,73 <sup>B</sup>	15,25 <sup>A</sup>	F	32,9 <sup>B</sup>	35,2 <sup>A</sup>
Magasins d'alimentation - 445	9,7 <sup>A</sup>	8,9 <sup>A</sup>	9,1 <sup>A</sup>	12,71 <sup>A</sup>	12,68 <sup>A</sup>	12,73 <sup>A</sup>	12,62 <sup>A</sup>	12,66 <sup>A</sup>	12,66 <sup>A</sup>	28,2 <sup>A</sup>	26,8 <sup>A</sup>	26,6 <sup>A</sup>
Magasins de produits de santé et de soins personnels - 446,4461	F	F	3,1 <sup>B</sup>	F	F	21,54 <sup>B</sup>	F	F	21,53 <sup>B</sup>	F	F	26,4 <sup>A</sup>
Magasins de vêtements et d'accessoires vestimentaires - 448	3,0 <sup>B</sup>	3,1 <sup>A</sup>	3,2 <sup>A</sup>	11,56 <sup>C</sup>	13,06 <sup>A</sup>	12,79 <sup>A</sup>	11,55 <sup>C</sup>	13,06 <sup>A</sup>	12,80 <sup>A</sup>	20,4 <sup>B</sup>	22,8 <sup>B</sup>	23,3 <sup>B</sup>
Magasins d'articles de sport, d'articles de passe-temps, d'articles de musique et de livres - 451	F	F	F	F	F	F	F	F	F	F	F	F
Magasins de fournitures de tout genre - 452	6,2 <sup>A</sup>	6,4 <sup>A</sup>	6,7 <sup>A</sup>	12,15 <sup>A</sup>	12,45 <sup>B</sup>	12,73 <sup>A</sup>	12,11 <sup>A</sup>	12,37 <sup>B</sup>	12,71 <sup>A</sup>	27,0 <sup>A</sup>	26,0 <sup>A</sup>	25,9 <sup>A</sup>
Magasins de détail divers - 453	1,5 <sup>B</sup>	1,5 <sup>B</sup>	1,4 <sup>B</sup>	12,74 <sup>B</sup>	13,05 <sup>B</sup>	13,52 <sup>A</sup>	12,63 <sup>B</sup>	13,03 <sup>B</sup>	13,51 <sup>A</sup>	25,3 <sup>C</sup>	23,3 <sup>B</sup>	24,1 <sup>B</sup>
<b>Transport et entreposage - 48-49</b>	<b>8,3<sup>B</sup></b>	<b>5,4<sup>C</sup></b>	<b>5,8<sup>B</sup></b>	<b>20,79<sup>A</sup></b>	<b>20,39<sup>A</sup></b>	<b>20,31<sup>A</sup></b>	<b>20,40<sup>A</sup></b>	<b>20,03<sup>A</sup></b>	<b>19,90<sup>A</sup></b>	<b>35,4<sup>A</sup></b>	<b>34,5<sup>A</sup></b>	<b>36,7<sup>A</sup></b>
Messageries et services de messagers - 492	x	F	F	x	F	F	x	F	F	x	F	F
Entreposage - 493,4931	1,0 <sup>B</sup>	0,6 <sup>B</sup>	0,6 <sup>C</sup>	14,92 <sup>A</sup>	15,29 <sup>B</sup>	15,29 <sup>C</sup>	14,88 <sup>A</sup>	15,23 <sup>B</sup>	15,20 <sup>C</sup>	32,7 <sup>A</sup>	37,3 <sup>C</sup>	37,4 <sup>C</sup>

Tableau 5-5 – suite

**Estimations de l'emploi, de la rémunération horaire moyenne et des heures hebdomadaires moyenne, pour les salariés rémunérés à l'heure, par industrie — Nouveau-Brunswick**

Industrie - SCIAN	Emploi			Rémunération horaire moyenne						Heures hebdomadaire moyenne (incluant temps supplémentaire)		
				incluant temps supplémentaire			excluant temps supplémentaire					
	Mai 2010	Avr. 2011 <sup>r</sup>	Mai 2011 <sup>p</sup>	Mai 2010	Avr. 2011 <sup>r</sup>	Mai 2011 <sup>p</sup>	Mai 2010	Avr. 2011 <sup>r</sup>	Mai 2011 <sup>p</sup>	Mai 2010	Avr. 2011 <sup>r</sup>	Mai 2011 <sup>p</sup>
en milliers			dollars courants						heures			
<b>Industrie de l'information et industrie culturelle - 51</b>	<b>1,9<sup>C</sup></b>	<b>2,9<sup>C</sup></b>	<b>1,9<sup>D</sup></b>	<b>20,07<sup>B</sup></b>	<b>21,24<sup>B</sup></b>	<b>22,21<sup>B</sup></b>	<b>19,99<sup>B</sup></b>	<b>21,04<sup>B</sup></b>	<b>21,93<sup>B</sup></b>	<b>33,4<sup>B</sup></b>	<b>29,2<sup>B</sup></b>	<b>31,2<sup>B</sup></b>
Radiotélévision (sauf par Internet) - 515	F	x	x	F	x	x	F	x	x	F	x	x
Télécommunications - 517	0,9 <sup>E</sup>	x	x	20,76 <sup>B</sup>	x	x	20,66 <sup>B</sup>	x	x	36,0 <sup>C</sup>	x	x
Intermédiation financière et activités connexes - 522	2,2 <sup>D</sup>	2,8 <sup>D</sup>	2,5 <sup>D</sup>	19,58 <sup>A</sup>	18,80 <sup>C</sup>	21,24 <sup>B</sup>	19,58 <sup>A</sup>	18,78 <sup>C</sup>	21,19 <sup>B</sup>	25,5 <sup>C</sup>	32,4 <sup>B</sup>	30,3 <sup>A</sup>
Sociétés d'assurance et activités connexes - 524	1,9 <sup>B</sup>	2,5 <sup>A</sup>	2,6 <sup>A</sup>	27,27 <sup>A</sup>	29,77 <sup>A</sup>	28,09 <sup>A</sup>	27,30 <sup>A</sup>	29,84 <sup>A</sup>	28,14 <sup>A</sup>	34,8 <sup>A</sup>	34,6 <sup>A</sup>	34,8 <sup>A</sup>
<b>Services professionnels, scientifiques et techniques - 54,541</b>	<b>3,6<sup>B</sup></b>	<b>3,1<sup>B</sup></b>	<b>3,4<sup>B</sup></b>	<b>24,11<sup>A</sup></b>	<b>23,51<sup>A</sup></b>	<b>24,01<sup>A</sup></b>	<b>24,13<sup>A</sup></b>	<b>23,09<sup>A</sup></b>	<b>23,62<sup>A</sup></b>	<b>32,8<sup>A</sup></b>	<b>33,7<sup>A</sup></b>	<b>31,7<sup>A</sup></b>
<b>Gestion de sociétés et d'entreprises - 55,551</b>	<b>1,7<sup>B</sup></b>	<b>1,2<sup>B</sup></b>	<b>1,2<sup>B</sup></b>	<b>17,25<sup>A</sup></b>	<b>17,31<sup>A</sup></b>	<b>16,43<sup>A</sup></b>	<b>17,22<sup>A</sup></b>	<b>17,27<sup>A</sup></b>	<b>16,39<sup>A</sup></b>	<b>31,8<sup>B</sup></b>	<b>24,2<sup>A</sup></b>	<b>24,0<sup>B</sup></b>
<b>Services administratifs, services de soutien, services de gestion des déchets et services d'assainissement - 56</b>	<b>13,9<sup>A</sup></b>	<b>13,5<sup>A</sup></b>	<b>13,9<sup>A</sup></b>	<b>15,88<sup>A</sup></b>	<b>17,28<sup>A</sup></b>	<b>15,83<sup>A</sup></b>	<b>15,78<sup>A</sup></b>	<b>17,05<sup>A</sup></b>	<b>15,70<sup>A</sup></b>	<b>32,4<sup>A</sup></b>	<b>30,1<sup>A</sup></b>	<b>29,6<sup>A</sup></b>
Services administratifs et services de soutien - 561	13,3 <sup>A</sup>	12,9 <sup>A</sup>	13,4 <sup>A</sup>	15,78 <sup>A</sup>	16,93 <sup>A</sup>	15,61 <sup>A</sup>	15,68 <sup>A</sup>	16,69 <sup>A</sup>	15,47 <sup>A</sup>	32,1 <sup>A</sup>	29,8 <sup>A</sup>	29,4 <sup>A</sup>
<b>Services d'enseignement - 61,611</b>	<b>0,5<sup>C</sup></b>	<b>0,6<sup>B</sup></b>	<b>0,6<sup>B</sup></b>	<b>16,47<sup>D</sup></b>	<b>19,44<sup>B</sup></b>	<b>18,31<sup>A</sup></b>	<b>15,94<sup>E</sup></b>	<b>19,44<sup>B</sup></b>	<b>18,29<sup>A</sup></b>	<b>F</b>	<b>19,3<sup>C</sup></b>	<b>20,2<sup>B</sup></b>
<b>Éducation spéciale - 611N</b>	<b>11,0<sup>A</sup></b>	<b>12,1<sup>B</sup></b>	<b>11,7<sup>B</sup></b>	<b>21,31<sup>A</sup></b>	<b>21,86<sup>A</sup></b>	<b>22,50<sup>A</sup></b>	<b>21,18<sup>A</sup></b>	<b>21,79<sup>A</sup></b>	<b>22,42<sup>A</sup></b>	<b>32,8<sup>A</sup></b>	<b>34,8<sup>A</sup></b>	<b>32,4<sup>A</sup></b>
<b>Soins de santé et assistance sociale - 62</b>	<b>37,3<sup>A</sup></b>	<b>36,5<sup>A</sup></b>	<b>36,7<sup>A</sup></b>	<b>23,09<sup>A</sup></b>	<b>23,43<sup>A</sup></b>	<b>23,23<sup>A</sup></b>	<b>22,84<sup>A</sup></b>	<b>23,25<sup>A</sup></b>	<b>23,05<sup>A</sup></b>	<b>31,1<sup>A</sup></b>	<b>31,8<sup>A</sup></b>	<b>31,7<sup>A</sup></b>
Hôpitaux - 622	F	x	x	F	x	x	F	x	x	F	x	x
Établissements de soins infirmiers et de soins pour bénéficiaires internes - 623	F	F	9,3 <sup>A</sup>	F	F	18,31 <sup>A</sup>	F	F	18,27 <sup>A</sup>	F	F	30,4 <sup>A</sup>
Arts d'interprétation, sports-spectacles et activités connexes - 711	F	0,3 <sup>B</sup>	0,2 <sup>B</sup>	F	14,24 <sup>B</sup>	15,17 <sup>B</sup>	F	14,23 <sup>B</sup>	15,17 <sup>B</sup>	F	16,4 <sup>B</sup>	19,8 <sup>B</sup>
<b>Hébergement et services de restauration - 72</b>	<b>21,0<sup>A</sup></b>	<b>18,9<sup>A</sup></b>	<b>19,9<sup>A</sup></b>	<b>11,17<sup>A</sup></b>	<b>12,38<sup>A</sup></b>	<b>11,81<sup>A</sup></b>	<b>11,11<sup>A</sup></b>	<b>12,35<sup>A</sup></b>	<b>11,78<sup>A</sup></b>	<b>23,6<sup>A</sup></b>	<b>24,4<sup>A</sup></b>	<b>24,2<sup>A</sup></b>
Services d'hébergement - 721	3,6 <sup>A</sup>	F	3,3 <sup>A</sup>	12,66 <sup>A</sup>	F	13,02 <sup>A</sup>	12,48 <sup>A</sup>	F	12,89 <sup>B</sup>	26,9 <sup>A</sup>	F	28,0 <sup>B</sup>
Services de restauration et débits de boissons - 722	17,5 <sup>A</sup>	16,2 <sup>A</sup>	16,6 <sup>A</sup>	10,81 <sup>A</sup>	12,29 <sup>A</sup>	11,53 <sup>A</sup>	10,79 <sup>A</sup>	12,27 <sup>A</sup>	11,52 <sup>A</sup>	22,9 <sup>A</sup>	23,7 <sup>A</sup>	23,5 <sup>A</sup>
<b>Autres services, sauf les administrations publiques - 81</b>	<b>6,1<sup>A</sup></b>	<b>5,0<sup>B</sup></b>	<b>5,5<sup>B</sup></b>	<b>17,08<sup>A</sup></b>	<b>17,49<sup>A</sup></b>	<b>17,77<sup>B</sup></b>	<b>17,00<sup>A</sup></b>	<b>17,46<sup>A</sup></b>	<b>17,73<sup>B</sup></b>	<b>28,8<sup>A</sup></b>	<b>28,5<sup>A</sup></b>	<b>28,9<sup>A</sup></b>
Réparation et entretien - 811	1,9 <sup>B</sup>	1,9 <sup>B</sup>	2,0 <sup>B</sup>	18,91 <sup>A</sup>	17,88 <sup>B</sup>	17,72 <sup>B</sup>	18,77 <sup>A</sup>	17,83 <sup>B</sup>	17,64 <sup>B</sup>	32,6 <sup>B</sup>	32,7 <sup>B</sup>	33,1 <sup>B</sup>
Services personnels et services de blanchissage - 812	1,8 <sup>B</sup>	1,5 <sup>C</sup>	1,5 <sup>C</sup>	14,66 <sup>B</sup>	14,68 <sup>B</sup>	15,53 <sup>A</sup>	14,65 <sup>B</sup>	14,67 <sup>B</sup>	15,51 <sup>A</sup>	28,8 <sup>A</sup>	29,9 <sup>B</sup>	30,1 <sup>A</sup>
Fondations, groupes de citoyens et organisations professionnelles et similaires excluant religion - 813	2,3 <sup>B</sup>	1,7 <sup>D</sup>	2,0 <sup>C</sup>	17,24 <sup>B</sup>	20,12 <sup>C</sup>	19,87 <sup>C</sup>	17,20 <sup>B</sup>	20,11 <sup>C</sup>	19,85 <sup>C</sup>	25,6 <sup>B</sup>	22,5 <sup>B</sup>	24,1 <sup>C</sup>
Administrations publiques - 91	6,0 <sup>C</sup>	5,7 <sup>A</sup>	7,2 <sup>B</sup>	23,06 <sup>A</sup>	24,12 <sup>A</sup>	22,50 <sup>A</sup>	22,82 <sup>A</sup>	23,97 <sup>A</sup>	22,28 <sup>A</sup>	29,2 <sup>A</sup>	27,7 <sup>A</sup>	29,0 <sup>A</sup>

Note(s) : Voir l'aperçu de l'enquête

**Tableau 5-6**  
**Estimations de l'emploi, de la rémunération horaire moyenne et des heures hebdomadaires moyenne, pour les salariés rémunérés à l'heure, par industrie — Québec**

Industrie - SCIAN	Emploi			Rémunération horaire moyenne						Heures hebdomadaire moyenne (incluant temps supplémentaire)		
				incluant temps supplémentaire			excluant temps supplémentaire					
	Mai 2010	Avr. 2011 <sup>f</sup>	Mai 2011 <sup>p</sup>	Mai 2010	Avr. 2011 <sup>f</sup>	Mai 2011 <sup>p</sup>	Mai 2010	Avr. 2011 <sup>f</sup>	Mai 2011 <sup>p</sup>	Mai 2010	Avr. 2011 <sup>f</sup>	Mai 2011 <sup>p</sup>
en milliers			dollars courants						heures			
<b>Ensemble des industries excluant les entreprises non classifiées - 11-91N</b>	<b>1 999,0<sup>A</sup></b>	<b>1 982,2<sup>A</sup></b>	<b>1 998,1<sup>A</sup></b>	<b>20,08<sup>A</sup></b>	<b>20,83<sup>A</sup></b>	<b>20,95<sup>A</sup></b>	<b>19,75<sup>A</sup></b>	<b>20,49<sup>A</sup></b>	<b>20,58<sup>A</sup></b>	<b>30,2<sup>A</sup></b>	<b>29,9<sup>A</sup></b>	<b>30,1<sup>A</sup></b>
<b>Branche productrice de biens - 11-33N</b>	<b>439,9<sup>A</sup></b>	<b>423,1<sup>A</sup></b>	<b>435,0<sup>A</sup></b>	<b>23,39<sup>A</sup></b>	<b>23,66<sup>A</sup></b>	<b>24,31<sup>A</sup></b>	<b>22,72<sup>A</sup></b>	<b>22,90<sup>A</sup></b>	<b>23,51<sup>A</sup></b>	<b>36,1<sup>A</sup></b>	<b>35,5<sup>A</sup></b>	<b>35,9<sup>A</sup></b>
<b>Foresterie, exploitation et soutien - 11N</b>	<b>6,4<sup>C</sup></b>	<b>3,6<sup>C</sup></b>	<b>4,8<sup>B</sup></b>	<b>21,19<sup>A</sup></b>	<b>20,46<sup>B</sup></b>	<b>20,70<sup>A</sup></b>	<b>20,46<sup>A</sup></b>	<b>20,29<sup>B</sup></b>	<b>20,45<sup>A</sup></b>	<b>36,0<sup>B</sup></b>	<b>32,6<sup>B</sup></b>	<b>34,9<sup>A</sup></b>
Foresterie et exploitation forestière - 113	4,5 <sup>C</sup>	2,9 <sup>D</sup>	3,5 <sup>B</sup>	21,02 <sup>A</sup>	20,53 <sup>B</sup>	19,85 <sup>B</sup>	20,26 <sup>A</sup>	20,33 <sup>B</sup>	19,52 <sup>B</sup>	39,0 <sup>B</sup>	32,7 <sup>B</sup>	36,9 <sup>B</sup>
Activités de soutien à la foresterie - 1153	1,9 <sup>D</sup>	0,7 <sup>E</sup>	1,3 <sup>D</sup>	21,73 <sup>B</sup>	20,16 <sup>B</sup>	23,67 <sup>B</sup>	21,09 <sup>B</sup>	20,10 <sup>B</sup>	23,63 <sup>B</sup>	28,8 <sup>A</sup>	31,9 <sup>B</sup>	29,4 <sup>B</sup>
<b>Extraction minière, exploitation en carrière, et extraction de pétrole et de gaz - 21</b>	<b>9,7<sup>B</sup></b>	<b>9,4<sup>B</sup></b>	<b>10,1<sup>B</sup></b>	<b>26,95<sup>A</sup></b>	<b>30,51<sup>A</sup></b>	<b>29,98<sup>A</sup></b>	<b>25,73<sup>B</sup></b>	<b>29,12<sup>B</sup></b>	<b>28,51<sup>B</sup></b>	<b>40,5<sup>A</sup></b>	<b>38,4<sup>A</sup></b>	<b>40,2<sup>A</sup></b>
Extraction minière et exploitation en carrière (sauf l'extraction de pétrole et de gaz) - 212	7,7 <sup>B</sup>	6,6 <sup>B</sup>	7,3 <sup>B</sup>	25,19 <sup>B</sup>	27,99 <sup>A</sup>	27,64 <sup>A</sup>	24,28 <sup>B</sup>	26,12 <sup>B</sup>	25,88 <sup>A</sup>	41,0 <sup>A</sup>	40,8 <sup>A</sup>	42,0 <sup>A</sup>
<b>Services publics - 22,221</b>	<b>15,0<sup>B</sup></b>	<b>15,5<sup>B</sup></b>	<b>16,1<sup>B</sup></b>	<b>35,71<sup>A</sup></b>	<b>40,77<sup>A</sup></b>	<b>39,27<sup>A</sup></b>	<b>34,20<sup>A</sup></b>	<b>37,47<sup>A</sup></b>	<b>37,13<sup>A</sup></b>	<b>41,1<sup>A</sup></b>	<b>39,5<sup>A</sup></b>	<b>40,5<sup>A</sup></b>
<b>Construction - 23</b>	<b>136,7<sup>A</sup></b>	<b>112,2<sup>A</sup></b>	<b>121,4<sup>B</sup></b>	<b>27,66<sup>A</sup></b>	<b>27,93<sup>A</sup></b>	<b>28,59<sup>A</sup></b>	<b>26,79<sup>A</sup></b>	<b>27,27<sup>A</sup></b>	<b>27,82<sup>A</sup></b>	<b>35,4<sup>A</sup></b>	<b>32,7<sup>A</sup></b>	<b>33,9<sup>A</sup></b>
Construction de bâtiments - 236	34,8 <sup>A</sup>	28,3 <sup>B</sup>	29,6 <sup>B</sup>	28,17 <sup>A</sup>	28,11 <sup>A</sup>	27,60 <sup>A</sup>	27,40 <sup>A</sup>	27,60 <sup>A</sup>	26,65 <sup>A</sup>	35,2 <sup>A</sup>	31,8 <sup>A</sup>	34,2 <sup>A</sup>
Travaux de génie civil - 237	18,0 <sup>A</sup>	15,6 <sup>A</sup>	16,9 <sup>B</sup>	27,04 <sup>A</sup>	29,12 <sup>A</sup>	27,81 <sup>A</sup>	26,19 <sup>A</sup>	26,73 <sup>A</sup>	27,02 <sup>A</sup>	38,3 <sup>A</sup>	36,3 <sup>A</sup>	37,0 <sup>A</sup>
Entrepreneurs spécialisés - 238	84,0 <sup>A</sup>	68,3 <sup>B</sup>	F	27,60 <sup>A</sup>	27,55 <sup>A</sup>	F	26,67 <sup>A</sup>	27,27 <sup>A</sup>	F	34,9 <sup>A</sup>	32,3 <sup>A</sup>	F
<b>Fabrication - 31-33</b>	<b>272,1<sup>A</sup></b>	<b>282,3<sup>A</sup></b>	<b>282,7<sup>A</sup></b>	<b>20,41<sup>A</sup></b>	<b>20,91<sup>A</sup></b>	<b>21,48<sup>A</sup></b>	<b>19,97<sup>A</sup></b>	<b>20,33<sup>A</sup></b>	<b>20,82<sup>A</sup></b>	<b>36,0<sup>A</sup></b>	<b>36,3<sup>A</sup></b>	<b>36,4<sup>A</sup></b>
<b>Biens non durables - 311N</b>	<b>113,2<sup>B</sup></b>	<b>119,4<sup>A</sup></b>	<b>120,7<sup>A</sup></b>	<b>19,08<sup>A</sup></b>	<b>18,84<sup>A</sup></b>	<b>20,03<sup>A</sup></b>	<b>18,60<sup>A</sup></b>	<b>18,28<sup>A</sup></b>	<b>19,45<sup>A</sup></b>	<b>35,6<sup>A</sup></b>	<b>36,3<sup>A</sup></b>	<b>36,3<sup>A</sup></b>
Fabrication d'aliments - 311	44,0 <sup>B</sup>	42,8 <sup>A</sup>	43,1 <sup>B</sup>	17,85 <sup>A</sup>	18,46 <sup>A</sup>	18,79 <sup>A</sup>	17,18 <sup>A</sup>	17,88 <sup>A</sup>	18,32 <sup>A</sup>	34,3 <sup>A</sup>	35,1 <sup>A</sup>	35,3 <sup>A</sup>
Fabrication de boissons et de produits du tabac - 312	F	2,7 <sup>E</sup>	2,8 <sup>D</sup>	F	22,87 <sup>B</sup>	21,53 <sup>B</sup>	F	21,91 <sup>B</sup>	20,49 <sup>B</sup>	F	35,2 <sup>C</sup>	37,8 <sup>B</sup>
Usines de textiles - 313	2,6 <sup>B</sup>	2,7 <sup>B</sup>	3,1 <sup>A</sup>	15,77 <sup>C</sup>	16,28 <sup>A</sup>	20,22 <sup>B</sup>	15,50 <sup>C</sup>	15,58 <sup>A</sup>	19,66 <sup>B</sup>	37,6 <sup>A</sup>	38,5 <sup>A</sup>	39,3 <sup>A</sup>
Usines de produits textiles - 314	2,3 <sup>C</sup>	2,3 <sup>C</sup>	1,9 <sup>B</sup>	14,95 <sup>A</sup>	14,87 <sup>B</sup>	13,88 <sup>B</sup>	14,95 <sup>A</sup>	14,84 <sup>B</sup>	13,86 <sup>B</sup>	36,0 <sup>B</sup>	34,1 <sup>A</sup>	34,1 <sup>B</sup>
Fabrication de vêtements - 315	6,0 <sup>C</sup>	8,6 <sup>C</sup>	8,0 <sup>B</sup>	14,53 <sup>C</sup>	13,68 <sup>B</sup>	12,90 <sup>A</sup>	14,47 <sup>C</sup>	13,68 <sup>B</sup>	12,89 <sup>A</sup>	33,1 <sup>A</sup>	35,7 <sup>A</sup>	32,2 <sup>B</sup>
Fabrication du papier - 322	14,7 <sup>C</sup>	15,3 <sup>B</sup>	15,2 <sup>C</sup>	23,01 <sup>B</sup>	22,97 <sup>B</sup>	25,24 <sup>B</sup>	22,36 <sup>B</sup>	22,12 <sup>B</sup>	24,31 <sup>B</sup>	37,1 <sup>A</sup>	37,9 <sup>A</sup>	37,2 <sup>A</sup>
Impression et activités connexes de soutien - 323,3231	9,9 <sup>B</sup>	11,7 <sup>B</sup>	10,8 <sup>B</sup>	18,34 <sup>A</sup>	18,55 <sup>B</sup>	18,83 <sup>B</sup>	18,24 <sup>A</sup>	18,37 <sup>B</sup>	18,76 <sup>B</sup>	34,2 <sup>A</sup>	35,6 <sup>A</sup>	35,4 <sup>B</sup>
Fabrication de produits du pétrole et du charbon - 324,3241	F	F	1,9 <sup>E</sup>	F	25,92 <sup>D</sup>	28,04 <sup>B</sup>	F	25,16 <sup>D</sup>	27,71 <sup>C</sup>	F	56,1 <sup>D</sup>	44,7 <sup>C</sup>
Fabrication de produits chimiques - 325	7,8 <sup>D</sup>	9,9 <sup>D</sup>	11,8 <sup>B</sup>	19,02 <sup>B</sup>	19,39 <sup>B</sup>	21,98 <sup>B</sup>	18,60 <sup>B</sup>	18,39 <sup>B</sup>	21,31 <sup>B</sup>	38,6 <sup>A</sup>	37,0 <sup>A</sup>	38,1 <sup>A</sup>
Fabrication de produits en caoutchouc et en plastique - 326	19,8 <sup>B</sup>	20,0 <sup>A</sup>	20,5 <sup>A</sup>	19,46 <sup>A</sup>	18,05 <sup>A</sup>	20,30 <sup>B</sup>	19,20 <sup>A</sup>	17,72 <sup>A</sup>	19,63 <sup>B</sup>	38,9 <sup>A</sup>	36,2 <sup>A</sup>	37,9 <sup>A</sup>
<b>Biens durables - 321N</b>	<b>158,9<sup>A</sup></b>	<b>163,0<sup>A</sup></b>	<b>162,0<sup>A</sup></b>	<b>21,34<sup>A</sup></b>	<b>22,42<sup>A</sup></b>	<b>22,55<sup>A</sup></b>	<b>20,93<sup>A</sup></b>	<b>21,79<sup>A</sup></b>	<b>21,82<sup>A</sup></b>	<b>36,3<sup>A</sup></b>	<b>36,3<sup>A</sup></b>	<b>36,4<sup>A</sup></b>
Fabrication de produits en bois - 321	23,2 <sup>B</sup>	22,5 <sup>A</sup>	22,6 <sup>A</sup>	18,77 <sup>A</sup>	18,40 <sup>A</sup>	19,68 <sup>A</sup>	18,29 <sup>A</sup>	18,19 <sup>A</sup>	19,41 <sup>A</sup>	37,1 <sup>A</sup>	36,3 <sup>A</sup>	35,4 <sup>A</sup>
Fabrication de produits minéraux non métalliques - 327	9,7 <sup>C</sup>	10,5 <sup>B</sup>	10,4 <sup>B</sup>	19,19 <sup>A</sup>	23,95 <sup>B</sup>	23,29 <sup>B</sup>	18,39 <sup>A</sup>	23,37 <sup>B</sup>	22,60 <sup>B</sup>	36,5 <sup>B</sup>	34,4 <sup>A</sup>	36,0 <sup>A</sup>
Première transformation des métaux - 331	14,6 <sup>B</sup>	12,2 <sup>D</sup>	12,8 <sup>D</sup>	28,18 <sup>A</sup>	31,29 <sup>B</sup>	34,42 <sup>B</sup>	27,34 <sup>A</sup>	29,87 <sup>B</sup>	32,37 <sup>B</sup>	37,5 <sup>A</sup>	33,3 <sup>A</sup>	33,3 <sup>A</sup>
Fabrication de produits métalliques - 332	28,5 <sup>A</sup>	26,6 <sup>A</sup>	29,4 <sup>A</sup>	20,25 <sup>A</sup>	21,33 <sup>A</sup>	20,73 <sup>A</sup>	19,88 <sup>A</sup>	20,47 <sup>A</sup>	20,22 <sup>A</sup>	36,4 <sup>A</sup>	35,5 <sup>A</sup>	37,8 <sup>A</sup>
Fabrication de machines - 333	18,1 <sup>B</sup>	18,7 <sup>B</sup>	17,6 <sup>B</sup>	23,38 <sup>B</sup>	22,95 <sup>A</sup>	21,90 <sup>A</sup>	22,93 <sup>B</sup>	22,38 <sup>A</sup>	21,34 <sup>B</sup>	36,1 <sup>A</sup>	37,5 <sup>A</sup>	36,9 <sup>A</sup>
Fabrication de matériel, d'appareils et de composants électriques - 335	4,0 <sup>E</sup>	7,7 <sup>D</sup>	8,0 <sup>B</sup>	18,34 <sup>B</sup>	23,05 <sup>C</sup>	19,62 <sup>C</sup>	18,07 <sup>B</sup>	22,41 <sup>B</sup>	19,34 <sup>C</sup>	40,0 <sup>B</sup>	34,9 <sup>B</sup>	36,9 <sup>A</sup>
Fabrication de matériel de transport - 336	25,9 <sup>B</sup>	27,6 <sup>B</sup>	27,2 <sup>A</sup>	24,40 <sup>A</sup>	26,72 <sup>A</sup>	27,74 <sup>A</sup>	24,04 <sup>A</sup>	25,99 <sup>A</sup>	26,66 <sup>A</sup>	36,2 <sup>A</sup>	39,5 <sup>A</sup>	37,6 <sup>A</sup>
Fabrication de meubles et de produits connexes - 337	16,8 <sup>B</sup>	17,8 <sup>A</sup>	17,5 <sup>C</sup>	16,44 <sup>A</sup>	17,37 <sup>B</sup>	17,93 <sup>B</sup>	16,34 <sup>A</sup>	16,95 <sup>B</sup>	17,73 <sup>B</sup>	33,9 <sup>A</sup>	34,4 <sup>B</sup>	35,4 <sup>A</sup>
Activités diverses de fabrication - 339	9,7 <sup>D</sup>	11,2 <sup>C</sup>	10,8 <sup>C</sup>	15,15 <sup>A</sup>	17,68 <sup>B</sup>	18,81 <sup>B</sup>	15,11 <sup>A</sup>	17,67 <sup>B</sup>	18,68 <sup>B</sup>	33,8 <sup>A</sup>	37,4 <sup>A</sup>	35,8 <sup>A</sup>
<b>Branche productrice de services - 41-91N</b>	<b>1 559,1<sup>A</sup></b>	<b>1 559,1<sup>A</sup></b>	<b>1 563,1<sup>A</sup></b>	<b>18,90<sup>A</sup></b>	<b>19,87<sup>A</sup></b>	<b>19,77<sup>A</sup></b>	<b>18,72<sup>A</sup></b>	<b>19,69<sup>A</sup></b>	<b>19,58<sup>A</sup></b>	<b>28,6<sup>A</sup></b>	<b>28,4<sup>A</sup></b>	<b>28,5<sup>A</sup></b>
<b>Commerce - 41-45N</b>	<b>444,9<sup>A</sup></b>	<b>441,3<sup>A</sup></b>	<b>449,6<sup>A</sup></b>	<b>15,36<sup>A</sup></b>	<b>16,13<sup>A</sup></b>	<b>15,92<sup>A</sup></b>	<b>15,22<sup>A</sup></b>	<b>16,03<sup>A</sup></b>	<b>15,82<sup>A</sup></b>	<b>29,1<sup>A</sup></b>	<b>28,5<sup>A</sup></b>	<b>29,0<sup>A</sup></b>



Tableau 5-6 – suite

## Estimations de l'emploi, de la rémunération horaire moyenne et des heures hebdomadaires moyenne, pour les salariés rémunérés à l'heure, par industrie — Québec

Industrie - SCIAN	Emploi			Rémunération horaire moyenne						Heures hebdomadaire moyenne (incluant temps supplémentaire)		
				incluant temps supplémentaire			excluant temps supplémentaire					
	Mai 2010	Avr. 2011 <sup>r</sup>	Mai 2011 <sup>p</sup>	Mai 2010	Avr. 2011 <sup>r</sup>	Mai 2011 <sup>p</sup>	Mai 2010	Avr. 2011 <sup>r</sup>	Mai 2011 <sup>p</sup>	Mai 2010	Avr. 2011 <sup>r</sup>	Mai 2011 <sup>p</sup>
en milliers			dollars courants						heures			
<b>Commerce de gros - 41</b>	<b>75,9<sup>B</sup></b>	<b>87,5<sup>B</sup></b>	<b>84,7<sup>B</sup></b>	<b>18,02<sup>A</sup></b>	<b>18,63<sup>A</sup></b>	<b>19,11<sup>A</sup></b>	<b>17,63<sup>A</sup></b>	<b>18,49<sup>A</sup></b>	<b>18,91<sup>A</sup></b>	<b>34,9<sup>A</sup></b>	<b>34,4<sup>A</sup></b>	<b>35,0<sup>A</sup></b>
Grossistes-distributeurs de produits agricoles - 411,4111	1,1 <sup>C</sup>	1,1 <sup>E</sup>	F	13,90 <sup>B</sup>	16,66 <sup>A</sup>	F	13,33 <sup>B</sup>	16,44 <sup>A</sup>	F	39,5 <sup>C</sup>	26,6 <sup>B</sup>	F
Grossistes-distributeurs de produits pétroliers - 412,4121	0,7 <sup>E</sup>	1,0 <sup>D</sup>	0,9 <sup>D</sup>	28,67 <sup>C</sup>	19,80 <sup>B</sup>	20,48 <sup>B</sup>	27,45 <sup>C</sup>	19,45 <sup>B</sup>	20,14 <sup>B</sup>	35,8 <sup>B</sup>	38,3 <sup>B</sup>	35,2 <sup>B</sup>
Grossistes-distributeurs de véhicules automobiles et de leurs pièces - 415	F	7,4 <sup>C</sup>	8,3 <sup>C</sup>	F	17,89 <sup>B</sup>	19,34 <sup>B</sup>	F	17,63 <sup>B</sup>	19,09 <sup>B</sup>	F	36,6 <sup>A</sup>	37,4 <sup>A</sup>
Grossistes-distributeurs de matériaux et fournitures de construction - 416	10,5 <sup>E</sup>	12,9 <sup>D</sup>	13,4 <sup>D</sup>	17,80 <sup>B</sup>	18,42 <sup>B</sup>	20,05 <sup>B</sup>	17,41 <sup>B</sup>	18,28 <sup>B</sup>	19,98 <sup>B</sup>	38,1 <sup>B</sup>	34,1 <sup>B</sup>	35,9 <sup>A</sup>
Grossistes-distributeurs de machines, de matériel et de fournitures - 417	11,5 <sup>D</sup>	21,6 <sup>C</sup>	21,0 <sup>C</sup>	18,44 <sup>B</sup>	21,70 <sup>B</sup>	21,45 <sup>A</sup>	18,12 <sup>B</sup>	21,55 <sup>B</sup>	21,16 <sup>A</sup>	34,8 <sup>A</sup>	35,8 <sup>A</sup>	35,9 <sup>A</sup>
Grossistes-distributeurs de produits divers - 418	8,9 <sup>C</sup>	10,9 <sup>B</sup>	10,0 <sup>D</sup>	17,26 <sup>B</sup>	17,54 <sup>A</sup>	17,96 <sup>A</sup>	16,84 <sup>B</sup>	17,45 <sup>A</sup>	17,83 <sup>A</sup>	33,7 <sup>A</sup>	34,5 <sup>A</sup>	34,4 <sup>A</sup>
Commerce électronique de gros et agents et courtiers - 419,4191	F	F	F	15,35 <sup>B</sup>	F	F	15,52 <sup>B</sup>	F	F	30,6 <sup>D</sup>	F	F
<b>Commerce de détail - 44-45</b>	<b>369,0<sup>A</sup></b>	<b>353,8<sup>A</sup></b>	<b>365,0<sup>A</sup></b>	<b>14,68<sup>A</sup></b>	<b>15,34<sup>A</sup></b>	<b>14,98<sup>A</sup></b>	<b>14,61<sup>A</sup></b>	<b>15,26<sup>A</sup></b>	<b>14,91<sup>A</sup></b>	<b>27,9<sup>A</sup></b>	<b>27,1<sup>A</sup></b>	<b>27,6<sup>A</sup></b>
Marchands de véhicules automobiles et de leurs pièces - 441	F	30,2 <sup>C</sup>	27,7 <sup>B</sup>	F	20,99 <sup>C</sup>	17,38 <sup>A</sup>	F	20,84 <sup>C</sup>	17,13 <sup>A</sup>	F	36,2 <sup>B</sup>	38,9 <sup>A</sup>
Magasins de meubles et d'accessoires de maison - 442	11,0 <sup>B</sup>	8,9 <sup>C</sup>	9,0 <sup>C</sup>	16,80 <sup>B</sup>	14,07 <sup>A</sup>	15,69 <sup>B</sup>	16,80 <sup>B</sup>	14,05 <sup>A</sup>	15,67 <sup>B</sup>	31,8 <sup>B</sup>	26,0 <sup>B</sup>	25,8 <sup>B</sup>
Magasins d'appareils électroniques et ménagers - 443,4431	6,0 <sup>D</sup>	9,2 <sup>C</sup>	8,7 <sup>C</sup>	14,77 <sup>A</sup>	17,86 <sup>B</sup>	15,81 <sup>B</sup>	14,76 <sup>A</sup>	17,87 <sup>B</sup>	15,81 <sup>B</sup>	29,9 <sup>B</sup>	30,4 <sup>B</sup>	36,1 <sup>B</sup>
Marchands de matériaux de construction et de matériel et fournitures de jardinage - 444	29,5 <sup>B</sup>	F	F	14,59 <sup>B</sup>	F	F	14,48 <sup>B</sup>	F	F	33,1 <sup>A</sup>	F	F
Magasins d'alimentation - 445	F	112,8 <sup>A</sup>	115,4 <sup>A</sup>	F	14,33 <sup>A</sup>	14,48 <sup>A</sup>	F	14,24 <sup>A</sup>	14,39 <sup>A</sup>	F	26,8 <sup>A</sup>	27,4 <sup>A</sup>
Stations-service - 447,4471	15,6 <sup>B</sup>	13,6 <sup>B</sup>	14,5 <sup>A</sup>	12,38 <sup>A</sup>	12,26 <sup>A</sup>	12,71 <sup>A</sup>	12,35 <sup>A</sup>	12,34 <sup>A</sup>	12,69 <sup>A</sup>	24,8 <sup>B</sup>	28,9 <sup>A</sup>	27,4 <sup>A</sup>
Magasins d'articles de sport, d'articles de passe-temps, d'articles de musique et de livres - 451	F	14,0 <sup>B</sup>	13,9 <sup>B</sup>	F	13,16 <sup>A</sup>	15,14 <sup>B</sup>	F	13,15 <sup>A</sup>	15,11 <sup>B</sup>	F	22,2 <sup>B</sup>	19,9 <sup>B</sup>
Magasins de fournitures de tout genre - 452	39,5 <sup>A</sup>	41,2 <sup>A</sup>	42,8 <sup>A</sup>	12,71 <sup>A</sup>	14,77 <sup>A</sup>	14,60 <sup>A</sup>	12,63 <sup>A</sup>	14,65 <sup>A</sup>	14,56 <sup>A</sup>	27,8 <sup>A</sup>	24,8 <sup>A</sup>	26,4 <sup>A</sup>
Magasins de détail divers - 453	14,6 <sup>B</sup>	14,3 <sup>B</sup>	13,9 <sup>B</sup>	13,74 <sup>A</sup>	14,73 <sup>B</sup>	14,41 <sup>B</sup>	13,66 <sup>A</sup>	14,70 <sup>B</sup>	14,40 <sup>B</sup>	25,9 <sup>B</sup>	25,0 <sup>B</sup>	25,4 <sup>B</sup>
<b>Transport et entreposage - 48-49</b>	<b>82,4<sup>B</sup></b>	<b>77,1<sup>A</sup></b>	<b>76,3<sup>B</sup></b>	<b>22,24<sup>A</sup></b>	<b>22,05<sup>A</sup></b>	<b>22,04<sup>A</sup></b>	<b>22,01<sup>A</sup></b>	<b>21,76<sup>A</sup></b>	<b>21,79<sup>A</sup></b>	<b>32,8<sup>A</sup></b>	<b>31,8<sup>A</sup></b>	<b>32,7<sup>A</sup></b>
Transport ferroviaire - 482,4821	F	F	F	F	F	F	F	F	F	F	F	F
Activités de soutien au transport - 488	7,8 <sup>C</sup>	9,4 <sup>C</sup>	9,5 <sup>C</sup>	22,24 <sup>B</sup>	22,15 <sup>A</sup>	22,04 <sup>A</sup>	22,01 <sup>B</sup>	21,76 <sup>A</sup>	21,81 <sup>A</sup>	34,2 <sup>B</sup>	37,8 <sup>A</sup>	37,0 <sup>A</sup>
Messageries et services de messagers - 492	x	x	x	x	x	x	x	x	x	x	x	x
<b>Industrie de l'information et industrie culturelle - 51</b>	<b>23,4<sup>C</sup></b>	<b>21,8<sup>C</sup></b>	<b>16,3<sup>D</sup></b>	<b>18,52<sup>B</sup></b>	<b>21,62<sup>B</sup></b>	<b>24,80<sup>C</sup></b>	<b>18,46<sup>B</sup></b>	<b>21,34<sup>B</sup></b>	<b>24,59<sup>C</sup></b>	<b>30,6<sup>A</sup></b>	<b>27,7<sup>A</sup></b>	<b>29,0<sup>B</sup></b>
Radiotélévision (sauf par Internet) - 515	F	F	F	F	25,15 <sup>C</sup>	F	F	24,90 <sup>C</sup>	F	F	24,4 <sup>D</sup>	F
Télécommunications - 517	7,8 <sup>D</sup>	8,6 <sup>C</sup>	8,8 <sup>D</sup>	19,14 <sup>B</sup>	22,65 <sup>B</sup>	26,88 <sup>C</sup>	19,05 <sup>B</sup>	22,42 <sup>B</sup>	26,66 <sup>C</sup>	34,4 <sup>B</sup>	32,6 <sup>B</sup>	35,0 <sup>A</sup>
Traitement de données, hébergement de données et services connexes - 518,5182	F	F	F	F	F	F	F	F	F	F	F	F
Autres services d'information - 519,5191	1,6 <sup>D</sup>	1,0 <sup>E</sup>	1,3 <sup>D</sup>	22,37 <sup>B</sup>	19,31 <sup>D</sup>	19,67 <sup>A</sup>	22,36 <sup>B</sup>	19,31 <sup>D</sup>	19,67 <sup>A</sup>	25,4 <sup>C</sup>	24,3 <sup>D</sup>	27,7 <sup>D</sup>
<b>Finance et assurances - 52</b>	<b>54,8<sup>C</sup></b>	<b>53,5<sup>C</sup></b>	<b>50,4<sup>B</sup></b>	<b>24,06<sup>A</sup></b>	<b>23,63<sup>A</sup></b>	<b>23,41<sup>B</sup></b>	<b>24,04<sup>A</sup></b>	<b>23,55<sup>A</sup></b>	<b>23,35<sup>B</sup></b>	<b>27,6<sup>A</sup></b>	<b>29,9<sup>A</sup></b>	<b>29,6<sup>A</sup></b>
Intermédiation financière et activités connexes - 522	43,8 <sup>C</sup>	42,3 <sup>C</sup>	36,9 <sup>C</sup>	24,16 <sup>A</sup>	24,38 <sup>A</sup>	24,10 <sup>B</sup>	24,14 <sup>A</sup>	24,28 <sup>A</sup>	24,06 <sup>B</sup>	26,9 <sup>A</sup>	29,4 <sup>A</sup>	29,4 <sup>A</sup>
<b>Services immobiliers et services de location et de location à bail - 53</b>	<b>29,8<sup>B</sup></b>	<b>33,4<sup>D</sup></b>	<b>29,2<sup>B</sup></b>	<b>17,16<sup>B</sup></b>	<b>17,24<sup>A</sup></b>	<b>17,16<sup>A</sup></b>	<b>17,07<sup>B</sup></b>	<b>17,06<sup>A</sup></b>	<b>17,02<sup>A</sup></b>	<b>28,0<sup>B</sup></b>	<b>29,8<sup>B</sup></b>	<b>26,3<sup>A</sup></b>
Services de location et de location à bail - 532	12,4 <sup>A</sup>	10,9 <sup>B</sup>	11,0 <sup>B</sup>	17,80 <sup>B</sup>	17,37 <sup>B</sup>	15,89 <sup>B</sup>	17,62 <sup>B</sup>	17,18 <sup>B</sup>	15,59 <sup>B</sup>	27,2 <sup>B</sup>	28,9 <sup>B</sup>	29,0 <sup>A</sup>
<b>Services professionnels, scientifiques et techniques - 54,541</b>	<b>67,5<sup>B</sup></b>	<b>68,9<sup>B</sup></b>	<b>70,4<sup>B</sup></b>	<b>22,46<sup>A</sup></b>	<b>24,16<sup>A</sup></b>	<b>25,35<sup>A</sup></b>	<b>22,22<sup>A</sup></b>	<b>23,89<sup>A</sup></b>	<b>24,93<sup>A</sup></b>	<b>33,1<sup>A</sup></b>	<b>32,7<sup>A</sup></b>	<b>31,7<sup>A</sup></b>

Tableau 5-6 – suite

**Estimations de l'emploi, de la rémunération horaire moyenne et des heures hebdomadaires moyenne, pour les salariés rémunérés à l'heure, par industrie — Québec**

Industrie - SCIAN	Emploi			Rémunération horaire moyenne						Heures hebdomadaire moyenne (incluant temps supplémentaire)		
				incluant temps supplémentaire			excluant temps supplémentaire					
	Mai 2010	Avr. 2011 <sup>r</sup>	Mai 2011 <sup>p</sup>	Mai 2010	Avr. 2011 <sup>r</sup>	Mai 2011 <sup>p</sup>	Mai 2010	Avr. 2011 <sup>r</sup>	Mai 2011 <sup>p</sup>	Mai 2010	Avr. 2011 <sup>r</sup>	Mai 2011 <sup>p</sup>
en milliers			dollars courants						heures			
<b>Services administratifs, services de soutien, services de gestion des déchets et services d'assainissement - 56</b>	<b>107,5<sup>A</sup></b>	<b>108,2<sup>B</sup></b>	<b>109,9<sup>B</sup></b>	<b>17,56<sup>A</sup></b>	<b>20,48<sup>B</sup></b>	<b>19,50<sup>A</sup></b>	<b>17,40<sup>A</sup></b>	<b>20,15<sup>B</sup></b>	<b>19,29<sup>B</sup></b>	<b>30,4<sup>A</sup></b>	<b>28,4<sup>A</sup></b>	<b>29,5<sup>A</sup></b>
Services administratifs et services de soutien - 561	103,2 <sup>A</sup>	103,6 <sup>B</sup>	105,6 <sup>B</sup>	17,55 <sup>A</sup>	20,35 <sup>B</sup>	19,45 <sup>B</sup>	17,39 <sup>A</sup>	20,01 <sup>B</sup>	19,23 <sup>B</sup>	30,1 <sup>A</sup>	28,0 <sup>A</sup>	29,2 <sup>A</sup>
<b>Services d'enseignement - 61,611</b>	<b>8,2<sup>C</sup></b>	<b>9,6<sup>B</sup></b>	<b>9,3<sup>B</sup></b>	<b>17,46<sup>C</sup></b>	<b>15,14<sup>B</sup></b>	<b>15,14<sup>B</sup></b>	<b>17,14<sup>B</sup></b>	<b>15,14<sup>B</sup></b>	<b>15,12<sup>B</sup></b>	<b>19,8<sup>C</sup></b>	<b>20,2<sup>C</sup></b>	<b>24,5<sup>C</sup></b>
<b>Éducation spéciale - 611N</b>	<b>129,6<sup>A</sup></b>	<b>124,5<sup>A</sup></b>	<b>120,6<sup>A</sup></b>	<b>20,51<sup>A</sup></b>	<b>21,81<sup>A</sup></b>	<b>21,74<sup>A</sup></b>	<b>20,39<sup>A</sup></b>	<b>21,74<sup>A</sup></b>	<b>21,67<sup>A</sup></b>	<b>33,8<sup>A</sup></b>	<b>31,7<sup>A</sup></b>	<b>31,0<sup>A</sup></b>
<b>Soins de santé et assistance sociale - 62</b>	<b>343,3<sup>A</sup></b>	<b>353,2<sup>A</sup></b>	<b>344,1<sup>A</sup></b>	<b>23,81<sup>A</sup></b>	<b>24,11<sup>A</sup></b>	<b>24,04<sup>A</sup></b>	<b>23,60<sup>A</sup></b>	<b>23,93<sup>A</sup></b>	<b>23,83<sup>A</sup></b>	<b>29,1<sup>A</sup></b>	<b>29,3<sup>A</sup></b>	<b>29,2<sup>A</sup></b>
Services de soins ambulatoires - 621	60,1 <sup>B</sup>	66,9 <sup>A</sup>	66,0 <sup>A</sup>	22,78 <sup>B</sup>	22,73 <sup>A</sup>	22,98 <sup>A</sup>	22,60 <sup>B</sup>	22,61 <sup>A</sup>	22,91 <sup>A</sup>	26,9 <sup>B</sup>	26,7 <sup>A</sup>	25,3 <sup>A</sup>
Établissements de soins infirmiers et de soins pour bénéficiaires internes - 623	75,4 <sup>A</sup>	74,0 <sup>A</sup>	71,6 <sup>A</sup>	22,58 <sup>A</sup>	22,56 <sup>A</sup>	22,07 <sup>A</sup>	22,47 <sup>A</sup>	22,40 <sup>A</sup>	21,89 <sup>A</sup>	29,1 <sup>A</sup>	28,5 <sup>A</sup>	29,0 <sup>A</sup>
Assistance sociale - 624	64,3 <sup>B</sup>	F	74,1 <sup>A</sup>	18,51 <sup>A</sup>	F	20,08 <sup>A</sup>	18,51 <sup>A</sup>	F	20,08 <sup>A</sup>	28,1 <sup>A</sup>	F	29,5 <sup>A</sup>
<b>Arts, spectacles et loisirs - 71</b>	<b>41,5<sup>A</sup></b>	<b>38,6<sup>A</sup></b>	<b>40,7<sup>A</sup></b>	<b>18,10<sup>A</sup></b>	<b>19,40<sup>A</sup></b>	<b>19,13<sup>A</sup></b>	<b>18,06<sup>A</sup></b>	<b>19,36<sup>A</sup></b>	<b>19,10<sup>A</sup></b>	<b>24,9<sup>A</sup></b>	<b>23,4<sup>A</sup></b>	<b>22,9<sup>A</sup></b>
Arts d'interprétation, sports-spectacles et activités connexes - 711	5,7 <sup>C</sup>	6,7 <sup>B</sup>	6,8 <sup>C</sup>	18,76 <sup>B</sup>	20,32 <sup>A</sup>	19,92 <sup>A</sup>	18,66 <sup>B</sup>	20,29 <sup>A</sup>	19,86 <sup>A</sup>	26,3 <sup>C</sup>	19,7 <sup>B</sup>	22,3 <sup>C</sup>
Divertissement, loisirs et jeux de hasard et loteries - 713	F	29,4 <sup>A</sup>	30,9 <sup>A</sup>	F	18,97 <sup>A</sup>	19,17 <sup>A</sup>	F	18,92 <sup>A</sup>	19,14 <sup>A</sup>	F	24,1 <sup>A</sup>	23,5 <sup>A</sup>
<b>Hébergement et services de restauration - 72</b>	<b>193,4<sup>A</sup></b>	<b>185,4<sup>A</sup></b>	<b>196,8<sup>A</sup></b>	<b>13,12<sup>A</sup></b>	<b>13,49<sup>A</sup></b>	<b>13,97<sup>A</sup></b>	<b>13,08<sup>A</sup></b>	<b>13,47<sup>A</sup></b>	<b>13,95<sup>A</sup></b>	<b>22,5<sup>A</sup></b>	<b>22,7<sup>A</sup></b>	<b>22,4<sup>A</sup></b>
Services d'hébergement - 721	27,0 <sup>A</sup>	21,1 <sup>A</sup>	25,3 <sup>A</sup>	15,37 <sup>A</sup>	14,62 <sup>A</sup>	14,67 <sup>A</sup>	15,33 <sup>A</sup>	14,58 <sup>A</sup>	14,61 <sup>A</sup>	26,2 <sup>A</sup>	26,0 <sup>A</sup>	26,2 <sup>B</sup>
Services de restauration et débits de boissons - 722	166,4 <sup>A</sup>	164,3 <sup>A</sup>	171,5 <sup>A</sup>	12,68 <sup>A</sup>	13,32 <sup>A</sup>	13,85 <sup>A</sup>	12,65 <sup>A</sup>	13,30 <sup>A</sup>	13,84 <sup>A</sup>	21,9 <sup>A</sup>	22,3 <sup>A</sup>	21,8 <sup>A</sup>
<b>Autres services, sauf les administrations publiques - 81</b>	<b>81,4<sup>B</sup></b>	<b>83,1<sup>A</sup></b>	<b>77,8<sup>B</sup></b>	<b>17,57<sup>A</sup></b>	<b>17,97<sup>A</sup></b>	<b>18,34<sup>A</sup></b>	<b>17,15<sup>A</sup></b>	<b>17,92<sup>A</sup></b>	<b>18,29<sup>A</sup></b>	<b>29,3<sup>A</sup></b>	<b>30,8<sup>A</sup></b>	<b>30,4<sup>A</sup></b>
Réparation et entretien - 811	26,1 <sup>D</sup>	28,2 <sup>B</sup>	27,5 <sup>B</sup>	19,23 <sup>A</sup>	17,70 <sup>A</sup>	18,18 <sup>A</sup>	18,98 <sup>A</sup>	17,57 <sup>A</sup>	18,09 <sup>A</sup>	33,6 <sup>A</sup>	36,2 <sup>A</sup>	35,1 <sup>A</sup>
Services personnels et services de blanchissage - 812	22,8 <sup>B</sup>	19,6 <sup>B</sup>	17,1 <sup>C</sup>	13,95 <sup>B</sup>	13,79 <sup>B</sup>	13,91 <sup>A</sup>	13,93 <sup>B</sup>	13,77 <sup>B</sup>	13,90 <sup>A</sup>	27,7 <sup>B</sup>	29,5 <sup>A</sup>	28,8 <sup>B</sup>
<b>Administrations publiques - 91</b>	<b>72,3<sup>B</sup></b>	<b>76,0<sup>B</sup></b>	<b>84,3<sup>B</sup></b>	<b>22,33<sup>A</sup></b>	<b>26,32<sup>A</sup></b>	<b>25,56<sup>A</sup></b>	<b>22,15<sup>A</sup></b>	<b>25,94<sup>A</sup></b>	<b>25,06<sup>A</sup></b>	<b>29,7<sup>A</sup></b>	<b>30,3<sup>A</sup></b>	<b>30,6<sup>A</sup></b>
Administrations publiques locales, municipales et régionales - 913	68,8 <sup>B</sup>	73,1 <sup>B</sup>	76,2 <sup>B</sup>	22,58 <sup>A</sup>	26,54 <sup>A</sup>	26,27 <sup>A</sup>	22,40 <sup>A</sup>	26,15 <sup>A</sup>	25,74 <sup>A</sup>	29,6 <sup>A</sup>	30,4 <sup>A</sup>	30,8 <sup>A</sup>

Note(s) : Voir l'aperçu de l'enquête

Tableau 5-7

## Estimations de l'emploi, de la rémunération horaire moyenne et des heures hebdomadaires moyenne, pour les salariés rémunérés à l'heure, par industrie — Ontario

Industrie - SCIAN	Emploi			Rémunération horaire moyenne						Heures hebdomadaire moyenne (incluant temps supplémentaire)		
				incluant temps supplémentaire			excluant temps supplémentaire					
	Mai 2010	Avr. 2011 <sup>f</sup>	Mai 2011 <sup>p</sup>	Mai 2010	Avr. 2011 <sup>f</sup>	Mai 2011 <sup>p</sup>	Mai 2010	Avr. 2011 <sup>f</sup>	Mai 2011 <sup>p</sup>	Mai 2010	Avr. 2011 <sup>f</sup>	Mai 2011 <sup>p</sup>
en milliers			dollars courants						heures			
<b>Ensemble des industries excluant les entreprises non classifiées - 11-91N</b>	<b>2 994,9<sup>A</sup></b>	<b>3 033,7<sup>A</sup></b>	<b>3 065,6<sup>A</sup></b>	<b>20,64<sup>A</sup></b>	<b>21,96<sup>A</sup></b>	<b>21,77<sup>A</sup></b>	<b>20,29<sup>A</sup></b>	<b>21,58<sup>A</sup></b>	<b>21,39<sup>A</sup></b>	<b>30,4<sup>A</sup></b>	<b>30,0<sup>A</sup></b>	<b>30,5<sup>A</sup></b>
<b>Branche productrice de biens - 11-33N</b>	<b>654,8<sup>A</sup></b>	<b>675,0<sup>A</sup></b>	<b>689,1<sup>A</sup></b>	<b>24,64<sup>A</sup></b>	<b>25,38<sup>A</sup></b>	<b>25,83<sup>A</sup></b>	<b>23,80<sup>A</sup></b>	<b>24,58<sup>A</sup></b>	<b>25,01<sup>A</sup></b>	<b>37,1<sup>A</sup></b>	<b>36,9<sup>A</sup></b>	<b>37,0<sup>A</sup></b>
<b>Foresterie, exploitation et soutien - 11N</b>	<b>2,5<sup>B</sup></b>	<b>2,1<sup>D</sup></b>	<b>2,1<sup>D</sup></b>	<b>22,24<sup>A</sup></b>	<b>26,17<sup>B</sup></b>	<b>24,48<sup>A</sup></b>	<b>21,41<sup>A</sup></b>	<b>25,37<sup>B</sup></b>	<b>24,09<sup>A</sup></b>	<b>36,4<sup>A</sup></b>	<b>29,7<sup>C</sup></b>	<b>36,4<sup>B</sup></b>
Foresterie et exploitation forestière - 113	1,8 <sup>C</sup>	1,6 <sup>D</sup>	F	21,47 <sup>A</sup>	25,78 <sup>B</sup>	F	21,12 <sup>A</sup>	24,77 <sup>B</sup>	F	37,0 <sup>A</sup>	29,6 <sup>C</sup>	F
<b>Extraction minière, exploitation en carrière, et extraction de pétrole et de gaz - 21</b>	<b>14,5<sup>B</sup></b>	<b>15,2<sup>B</sup></b>	<b>15,8<sup>B</sup></b>	<b>30,97<sup>B</sup></b>	<b>33,22<sup>A</sup></b>	<b>32,65<sup>A</sup></b>	<b>29,59<sup>B</sup></b>	<b>31,54<sup>A</sup></b>	<b>31,02<sup>A</sup></b>	<b>43,1<sup>A</sup></b>	<b>40,5<sup>A</sup></b>	<b>42,3<sup>A</sup></b>
Extraction minière et exploitation en carrière (sauf l'extraction de pétrole et de gaz) - 212	10,9 <sup>B</sup>	12,0 <sup>B</sup>	12,3 <sup>B</sup>	27,68 <sup>B</sup>	32,72 <sup>A</sup>	32,70 <sup>A</sup>	26,47 <sup>B</sup>	30,96 <sup>A</sup>	31,34 <sup>A</sup>	42,9 <sup>A</sup>	40,7 <sup>A</sup>	43,3 <sup>A</sup>
Activités de soutien à l'extraction minière et à l'extraction de pétrole et de gaz - 213,2131	3,6 <sup>D</sup>	3,0 <sup>D</sup>	3,3 <sup>D</sup>	40,69 <sup>B</sup>	34,88 <sup>B</sup>	31,97 <sup>C</sup>	39,29 <sup>C</sup>	33,63 <sup>B</sup>	28,97 <sup>D</sup>	43,8 <sup>A</sup>	39,7 <sup>B</sup>	38,8 <sup>C</sup>
<b>Services publics - 22,221</b>	<b>26,4<sup>C</sup></b>	<b>28,0<sup>B</sup></b>	<b>28,5<sup>B</sup></b>	<b>37,48<sup>A</sup></b>	<b>40,67<sup>A</sup></b>	<b>39,30<sup>A</sup></b>	<b>36,04<sup>A</sup></b>	<b>37,19<sup>A</sup></b>	<b>37,04<sup>A</sup></b>	<b>42,4<sup>A</sup></b>	<b>40,1<sup>A</sup></b>	<b>41,4<sup>A</sup></b>
<b>Construction - 23</b>	<b>198,0<sup>A</sup></b>	<b>183,7<sup>A</sup></b>	<b>195,9<sup>A</sup></b>	<b>26,46<sup>A</sup></b>	<b>27,77<sup>A</sup></b>	<b>27,45<sup>A</sup></b>	<b>25,69<sup>A</sup></b>	<b>27,09<sup>A</sup></b>	<b>26,77<sup>A</sup></b>	<b>36,2<sup>A</sup></b>	<b>34,9<sup>A</sup></b>	<b>36,1<sup>A</sup></b>
Construction de bâtiments - 236	43,1 <sup>B</sup>	41,7 <sup>C</sup>	40,0 <sup>B</sup>	25,13 <sup>A</sup>	26,15 <sup>B</sup>	25,91 <sup>A</sup>	24,05 <sup>B</sup>	25,65 <sup>B</sup>	24,66 <sup>A</sup>	36,6 <sup>A</sup>	35,2 <sup>B</sup>	36,0 <sup>A</sup>
Travaux de génie civil - 237	27,5 <sup>A</sup>	20,8 <sup>A</sup>	25,5 <sup>A</sup>	26,62 <sup>A</sup>	27,96 <sup>A</sup>	27,20 <sup>A</sup>	25,64 <sup>A</sup>	26,80 <sup>A</sup>	26,26 <sup>A</sup>	39,3 <sup>A</sup>	34,8 <sup>A</sup>	39,2 <sup>A</sup>
Entrepreneurs spécialisés - 238	127,4 <sup>B</sup>	121,3 <sup>B</sup>	130,4 <sup>B</sup>	26,88 <sup>A</sup>	28,30 <sup>A</sup>	27,98 <sup>A</sup>	26,27 <sup>A</sup>	27,62 <sup>A</sup>	27,52 <sup>A</sup>	35,4 <sup>A</sup>	34,9 <sup>A</sup>	35,5 <sup>A</sup>
<b>Fabrication - 31-33</b>	<b>413,4<sup>A</sup></b>	<b>446,1<sup>A</sup></b>	<b>446,8<sup>A</sup></b>	<b>22,60<sup>A</sup></b>	<b>23,14<sup>A</sup></b>	<b>23,91<sup>A</sup></b>	<b>21,81<sup>A</sup></b>	<b>22,54<sup>A</sup></b>	<b>23,18<sup>A</sup></b>	<b>37,0<sup>A</sup></b>	<b>37,4<sup>A</sup></b>	<b>37,0<sup>A</sup></b>
<b>Biens non durables - 311N</b>	<b>151,0<sup>A</sup></b>	<b>163,4<sup>A</sup></b>	<b>160,5<sup>A</sup></b>	<b>19,29<sup>A</sup></b>	<b>19,65<sup>A</sup></b>	<b>20,80<sup>A</sup></b>	<b>18,95<sup>A</sup></b>	<b>19,07<sup>A</sup></b>	<b>20,22<sup>A</sup></b>	<b>35,6<sup>A</sup></b>	<b>37,0<sup>A</sup></b>	<b>37,8<sup>A</sup></b>
Fabrication d'aliments - 311	64,9 <sup>A</sup>	62,6 <sup>A</sup>	60,3 <sup>A</sup>	18,61 <sup>A</sup>	19,17 <sup>A</sup>	19,16 <sup>A</sup>	18,17 <sup>A</sup>	18,58 <sup>A</sup>	18,71 <sup>B</sup>	34,2 <sup>A</sup>	35,7 <sup>A</sup>	36,1 <sup>A</sup>
Fabrication de boissons et de produits du tabac - 312	F	5,1 <sup>C</sup>	5,3 <sup>C</sup>	F	20,90 <sup>B</sup>	18,38 <sup>B</sup>	F	20,33 <sup>B</sup>	17,51 <sup>B</sup>	F	31,4 <sup>C</sup>	35,4 <sup>B</sup>
Usines de textiles - 313	1,7 <sup>C</sup>	2,4 <sup>B</sup>	2,3 <sup>B</sup>	14,56 <sup>B</sup>	15,24 <sup>A</sup>	17,62 <sup>B</sup>	14,26 <sup>B</sup>	14,47 <sup>A</sup>	17,16 <sup>B</sup>	39,1 <sup>B</sup>	38,1 <sup>A</sup>	38,2 <sup>A</sup>
Fabrication de vêtements - 315	3,9 <sup>B</sup>	4,1 <sup>C</sup>	4,1 <sup>B</sup>	13,65 <sup>A</sup>	14,37 <sup>B</sup>	13,44 <sup>A</sup>	13,63 <sup>A</sup>	14,36 <sup>B</sup>	13,43 <sup>A</sup>	33,4 <sup>A</sup>	35,4 <sup>A</sup>	32,0 <sup>B</sup>
Fabrication de produits en cuir et de produits analogues - 316	0,6 <sup>B</sup>	0,8 <sup>B</sup>	0,8 <sup>B</sup>	15,66 <sup>B</sup>	14,80 <sup>B</sup>	15,39 <sup>A</sup>	15,64 <sup>B</sup>	14,78 <sup>B</sup>	15,36 <sup>A</sup>	38,4 <sup>A</sup>	36,0 <sup>B</sup>	33,9 <sup>B</sup>
Fabrication du papier - 322	11,9 <sup>B</sup>	12,9 <sup>B</sup>	12,1 <sup>C</sup>	22,58 <sup>B</sup>	22,94 <sup>B</sup>	27,09 <sup>B</sup>	21,92 <sup>B</sup>	22,05 <sup>A</sup>	26,04 <sup>B</sup>	37,2 <sup>A</sup>	38,4 <sup>A</sup>	38,1 <sup>A</sup>
Impression et activités connexes de soutien - 323,3231	13,9 <sup>C</sup>	17,1 <sup>B</sup>	14,6 <sup>D</sup>	18,62 <sup>B</sup>	18,96 <sup>C</sup>	17,93 <sup>C</sup>	18,57 <sup>B</sup>	18,82 <sup>C</sup>	17,87 <sup>C</sup>	37,0 <sup>A</sup>	38,3 <sup>A</sup>	37,6 <sup>B</sup>
Fabrication de produits du pétrole et du charbon - 324,3241	F	F	F	F	36,23 <sup>D</sup>	F	F	35,35 <sup>D</sup>	F	F	F	F
Fabrication de produits chimiques - 325	14,9 <sup>D</sup>	19,3 <sup>C</sup>	22,5 <sup>B</sup>	20,75 <sup>B</sup>	20,16 <sup>B</sup>	23,18 <sup>B</sup>	20,23 <sup>B</sup>	19,45 <sup>B</sup>	22,50 <sup>B</sup>	38,9 <sup>A</sup>	37,3 <sup>A</sup>	39,2 <sup>A</sup>
Fabrication de produits en caoutchouc et en plastique - 326	31,1 <sup>A</sup>	33,2 <sup>B</sup>	34,4 <sup>B</sup>	18,79 <sup>B</sup>	18,67 <sup>B</sup>	21,40 <sup>B</sup>	18,60 <sup>B</sup>	18,19 <sup>A</sup>	20,78 <sup>C</sup>	37,7 <sup>A</sup>	38,0 <sup>A</sup>	40,3 <sup>A</sup>
<b>Biens durables - 321N</b>	<b>262,3<sup>A</sup></b>	<b>282,7<sup>A</sup></b>	<b>286,3<sup>A</sup></b>	<b>24,40<sup>A</sup></b>	<b>25,13<sup>A</sup></b>	<b>25,71<sup>A</sup></b>	<b>23,38<sup>A</sup></b>	<b>24,48<sup>A</sup></b>	<b>24,89<sup>A</sup></b>	<b>37,9<sup>A</sup></b>	<b>37,7<sup>A</sup></b>	<b>36,5<sup>A</sup></b>
Fabrication de produits en bois - 321	10,6 <sup>B</sup>	11,6 <sup>A</sup>	12,0 <sup>A</sup>	21,11 <sup>B</sup>	20,02 <sup>A</sup>	21,12 <sup>A</sup>	20,81 <sup>B</sup>	19,78 <sup>A</sup>	20,83 <sup>A</sup>	34,2 <sup>B</sup>	36,9 <sup>A</sup>	34,8 <sup>A</sup>
Fabrication de produits minéraux non métalliques - 327	12,1 <sup>D</sup>	16,9 <sup>B</sup>	15,6 <sup>B</sup>	19,30 <sup>B</sup>	25,48 <sup>A</sup>	24,65 <sup>A</sup>	18,28 <sup>B</sup>	24,81 <sup>A</sup>	23,32 <sup>A</sup>	38,8 <sup>A</sup>	36,5 <sup>A</sup>	37,4 <sup>A</sup>
Première transformation des métaux - 331	21,6 <sup>B</sup>	14,8 <sup>E</sup>	16,5 <sup>E</sup>	27,74 <sup>A</sup>	32,52 <sup>B</sup>	35,34 <sup>B</sup>	27,08 <sup>A</sup>	31,06 <sup>B</sup>	32,94 <sup>B</sup>	37,4 <sup>A</sup>	34,3 <sup>A</sup>	34,1 <sup>B</sup>
Fabrication de produits métalliques - 332	42,6 <sup>B</sup>	46,1 <sup>B</sup>	47,9 <sup>B</sup>	21,49 <sup>A</sup>	23,61 <sup>A</sup>	22,62 <sup>A</sup>	20,33 <sup>B</sup>	22,44 <sup>A</sup>	21,88 <sup>A</sup>	38,2 <sup>A</sup>	37,6 <sup>A</sup>	37,2 <sup>A</sup>
Fabrication de machines - 333	35,4 <sup>A</sup>	38,6 <sup>B</sup>	34,6 <sup>B</sup>	23,68 <sup>A</sup>	24,23 <sup>A</sup>	24,89 <sup>B</sup>	22,90 <sup>A</sup>	23,65 <sup>A</sup>	24,36 <sup>B</sup>	36,8 <sup>A</sup>	38,0 <sup>A</sup>	36,7 <sup>A</sup>
Fabrication de produits informatiques et électroniques - 334	18,3 <sup>D</sup>	13,8 <sup>D</sup>	9,3 <sup>C</sup>	26,94 <sup>B</sup>	24,05 <sup>C</sup>	20,70 <sup>B</sup>	26,95 <sup>B</sup>	23,92 <sup>C</sup>	20,31 <sup>B</sup>	38,3 <sup>A</sup>	36,8 <sup>B</sup>	34,7 <sup>A</sup>
Fabrication de matériel, d'appareils et de composants électriques - 335	5,3 <sup>E</sup>	12,7 <sup>D</sup>	12,5 <sup>C</sup>	18,18 <sup>B</sup>	25,65 <sup>B</sup>	22,80 <sup>C</sup>	17,97 <sup>B</sup>	24,90 <sup>B</sup>	22,42 <sup>C</sup>	41,9 <sup>B</sup>	38,7 <sup>A</sup>	38,6 <sup>A</sup>
Fabrication de matériel de transport - 336	87,0 <sup>A</sup>	95,9 <sup>A</sup>	101,6 <sup>B</sup>	28,60 <sup>B</sup>	27,48 <sup>B</sup>	29,61 <sup>B</sup>	26,90 <sup>B</sup>	26,97 <sup>B</sup>	28,89 <sup>B</sup>	38,7 <sup>B</sup>	39,2 <sup>A</sup>	36,0 <sup>B</sup>
Fabrication de meubles et de produits connexes - 337	20,1 <sup>A</sup>	21,0 <sup>A</sup>	22,2 <sup>A</sup>	17,28 <sup>A</sup>	19,24 <sup>A</sup>	19,50 <sup>B</sup>	17,12 <sup>A</sup>	19,07 <sup>A</sup>	19,33 <sup>B</sup>	34,9 <sup>A</sup>	34,8 <sup>A</sup>	38,5 <sup>A</sup>
Activités diverses de fabrication - 339	9,2 <sup>D</sup>	11,3 <sup>D</sup>	14,2 <sup>D</sup>	16,20 <sup>A</sup>	20,02 <sup>B</sup>	21,60 <sup>B</sup>	16,15 <sup>A</sup>	19,99 <sup>B</sup>	21,21 <sup>B</sup>	40,0 <sup>B</sup>	35,8 <sup>B</sup>	37,9 <sup>A</sup>
<b>Branche productrice de services - 41-91N</b>	<b>2 340,1<sup>A</sup></b>	<b>2 358,7<sup>A</sup></b>	<b>2 376,5<sup>A</sup></b>	<b>19,18<sup>A</sup></b>	<b>20,66<sup>A</sup></b>	<b>20,24<sup>A</sup></b>	<b>19,04<sup>A</sup></b>	<b>20,48<sup>A</sup></b>	<b>20,07<sup>A</sup></b>	<b>28,5<sup>A</sup></b>	<b>28,0<sup>A</sup></b>	<b>28,6<sup>A</sup></b>

Tableau 5-7 – suite

## Estimations de l'emploi, de la rémunération horaire moyenne et des heures hebdomadaires moyenne, pour les salariés rémunérés à l'heure, par industrie — Ontario

Industrie - SCIAN	Emploi			Rémunération horaire moyenne						Heures hebdomadaire moyenne (incluant temps supplémentaire)		
				incluant temps supplémentaire			excluant temps supplémentaire					
	Mai 2010	Avr. 2011 <sup>r</sup>	Mai 2011 <sup>p</sup>	Mai 2010	Avr. 2011 <sup>r</sup>	Mai 2011 <sup>p</sup>	Mai 2010	Avr. 2011 <sup>r</sup>	Mai 2011 <sup>p</sup>	Mai 2010	Avr. 2011 <sup>r</sup>	Mai 2011 <sup>p</sup>
en milliers			dollars courants						heures			
<b>Commerce - 41-45N</b>	<b>611,3<sup>A</sup></b>	<b>642,1<sup>A</sup></b>	<b>636,5<sup>A</sup></b>	<b>15,08<sup>A</sup></b>	<b>16,80<sup>A</sup></b>	<b>16,60<sup>A</sup></b>	<b>14,92<sup>A</sup></b>	<b>16,62<sup>A</sup></b>	<b>16,44<sup>A</sup></b>	<b>28,1<sup>A</sup></b>	<b>27,8<sup>A</sup></b>	<b>28,9<sup>A</sup></b>
<b>Commerce de gros - 41</b>	<b>105,4<sup>B</sup></b>	<b>132,1<sup>B</sup></b>	<b>125,4<sup>B</sup></b>	<b>18,59<sup>A</sup></b>	<b>20,50<sup>A</sup></b>	<b>20,83<sup>A</sup></b>	<b>18,28<sup>A</sup></b>	<b>20,14<sup>A</sup></b>	<b>20,51<sup>A</sup></b>	<b>36,3<sup>A</sup></b>	<b>36,3<sup>A</sup></b>	<b>37,1<sup>A</sup></b>
Grossistes-distributeurs de produits agricoles - 411,4111	F	1,8 <sup>D</sup>	2,4 <sup>E</sup>	F	17,03 <sup>A</sup>	14,97 <sup>A</sup>	F	16,80 <sup>A</sup>	14,12 <sup>A</sup>	F	30,6 <sup>B</sup>	35,6 <sup>B</sup>
Grossistes-distributeurs de produits pétroliers - 412,4121	F	1,1 <sup>C</sup>	F	F	19,10 <sup>C</sup>	22,27 <sup>C</sup>	F	18,75 <sup>C</sup>	21,49 <sup>B</sup>	F	37,7 <sup>A</sup>	42,5 <sup>C</sup>
Grossistes-distributeurs d'articles personnels et ménagers - 414	9,3 <sup>E</sup>	17,7 <sup>D</sup>	15,0 <sup>D</sup>	13,99 <sup>C</sup>	17,27 <sup>B</sup>	18,27 <sup>C</sup>	13,98 <sup>C</sup>	17,18 <sup>B</sup>	18,17 <sup>C</sup>	34,8 <sup>B</sup>	32,7 <sup>C</sup>	31,9 <sup>C</sup>
Grossistes-distributeurs de véhicules automobiles et de leurs pièces - 415	11,1 <sup>B</sup>	10,1 <sup>C</sup>	12,0 <sup>D</sup>	17,51 <sup>B</sup>	19,73 <sup>C</sup>	18,83 <sup>B</sup>	17,37 <sup>B</sup>	19,38 <sup>C</sup>	18,65 <sup>B</sup>	37,7 <sup>A</sup>	40,2 <sup>A</sup>	38,5 <sup>A</sup>
Grossistes-distributeurs de matériaux et fournitures de construction - 416	20,4 <sup>D</sup>	18,3 <sup>D</sup>	18,5 <sup>E</sup>	18,40 <sup>A</sup>	18,94 <sup>B</sup>	20,41 <sup>A</sup>	18,19 <sup>A</sup>	18,70 <sup>B</sup>	20,28 <sup>A</sup>	38,2 <sup>B</sup>	36,4 <sup>B</sup>	38,3 <sup>A</sup>
Grossistes-distributeurs de machines, de matériel et de fournitures - 417	21,0 <sup>D</sup>	32,5 <sup>D</sup>	28,9 <sup>D</sup>	20,29 <sup>B</sup>	26,21 <sup>B</sup>	26,60 <sup>B</sup>	19,79 <sup>B</sup>	25,77 <sup>B</sup>	26,03 <sup>B</sup>	35,8 <sup>B</sup>	36,3 <sup>A</sup>	38,4 <sup>A</sup>
Grossistes-distributeurs de produits divers - 418	18,1 <sup>D</sup>	25,8 <sup>B</sup>	24,3 <sup>B</sup>	19,40 <sup>B</sup>	19,33 <sup>B</sup>	18,65 <sup>A</sup>	19,24 <sup>B</sup>	19,17 <sup>B</sup>	18,41 <sup>A</sup>	34,1 <sup>A</sup>	37,0 <sup>A</sup>	37,4 <sup>A</sup>
Commerce électronique de gros et agents et courtiers - 419,4191	F	1,9 <sup>E</sup>	F	17,94 <sup>C</sup>	16,77 <sup>C</sup>	21,44 <sup>E</sup>	17,72 <sup>C</sup>	16,78 <sup>C</sup>	21,53 <sup>E</sup>	42,9 <sup>C</sup>	31,4 <sup>C</sup>	F
<b>Commerce de détail - 44-45</b>	<b>506,0<sup>A</sup></b>	<b>510,0<sup>A</sup></b>	<b>511,1<sup>A</sup></b>	<b>14,08<sup>A</sup></b>	<b>15,44<sup>A</sup></b>	<b>15,16<sup>A</sup></b>	<b>13,98<sup>A</sup></b>	<b>15,36<sup>A</sup></b>	<b>15,10<sup>A</sup></b>	<b>26,4<sup>A</sup></b>	<b>25,6<sup>A</sup></b>	<b>26,9<sup>A</sup></b>
Marchands de véhicules automobiles et de leurs pièces - 441	27,0 <sup>B</sup>	38,6 <sup>C</sup>	33,6 <sup>B</sup>	18,96 <sup>A</sup>	21,43 <sup>B</sup>	19,63 <sup>A</sup>	18,94 <sup>A</sup>	21,39 <sup>B</sup>	19,49 <sup>A</sup>	33,9 <sup>A</sup>	33,5 <sup>A</sup>	36,1 <sup>A</sup>
Magasins de meubles et d'accessoires de maison - 442	16,6 <sup>C</sup>	12,9 <sup>C</sup>	12,2 <sup>D</sup>	15,43 <sup>B</sup>	14,88 <sup>B</sup>	16,57 <sup>A</sup>	15,43 <sup>B</sup>	14,81 <sup>B</sup>	16,51 <sup>A</sup>	30,7 <sup>B</sup>	25,7 <sup>B</sup>	28,1 <sup>B</sup>
Magasins d'appareils électroniques et ménagers - 443,4431	13,2 <sup>D</sup>	17,9 <sup>C</sup>	16,7 <sup>D</sup>	15,18 <sup>A</sup>	19,28 <sup>B</sup>	17,15 <sup>A</sup>	15,17 <sup>A</sup>	19,30 <sup>B</sup>	17,15 <sup>A</sup>	31,5 <sup>C</sup>	30,5 <sup>B</sup>	37,1 <sup>B</sup>
Marchands de matériaux de construction et de matériel et fournitures de jardinage - 444	35,6 <sup>B</sup>	34,4 <sup>B</sup>	39,6 <sup>B</sup>	14,13 <sup>A</sup>	16,96 <sup>B</sup>	15,32 <sup>B</sup>	14,06 <sup>A</sup>	16,90 <sup>B</sup>	15,23 <sup>B</sup>	31,3 <sup>A</sup>	31,0 <sup>B</sup>	35,3 <sup>A</sup>
Magasins d'alimentation - 445	147,6 <sup>A</sup>	135,0 <sup>A</sup>	133,8 <sup>A</sup>	12,84 <sup>A</sup>	13,24 <sup>A</sup>	13,68 <sup>A</sup>	12,73 <sup>A</sup>	13,08 <sup>A</sup>	13,54 <sup>A</sup>	25,5 <sup>A</sup>	24,2 <sup>A</sup>	24,8 <sup>A</sup>
Magasins de produits de santé et de soins personnels - 446,4461	43,3 <sup>B</sup>	50,0 <sup>B</sup>	47,0 <sup>A</sup>	18,31 <sup>B</sup>	18,59 <sup>A</sup>	17,66 <sup>A</sup>	18,30 <sup>B</sup>	18,58 <sup>A</sup>	17,64 <sup>A</sup>	21,8 <sup>B</sup>	26,9 <sup>B</sup>	26,4 <sup>A</sup>
Stations-service - 447,4471	16,1 <sup>B</sup>	15,1 <sup>B</sup>	14,3 <sup>B</sup>	13,20 <sup>A</sup>	13,87 <sup>A</sup>	14,64 <sup>B</sup>	13,19 <sup>A</sup>	13,74 <sup>A</sup>	14,61 <sup>B</sup>	27,6 <sup>A</sup>	31,0 <sup>A</sup>	33,9 <sup>B</sup>
Magasins d'articles de sport, d'articles de passe-temps, d'articles de musique et de livres - 451	24,6 <sup>B</sup>	20,4 <sup>A</sup>	20,7 <sup>B</sup>	13,56 <sup>B</sup>	13,40 <sup>A</sup>	15,81 <sup>B</sup>	12,70 <sup>A</sup>	13,36 <sup>A</sup>	15,76 <sup>B</sup>	21,1 <sup>B</sup>	19,9 <sup>B</sup>	20,4 <sup>A</sup>
Magasins de fournitures de tout genre - 452	88,1 <sup>A</sup>	90,2 <sup>A</sup>	93,9 <sup>A</sup>	12,58 <sup>A</sup>	14,53 <sup>A</sup>	14,06 <sup>A</sup>	12,53 <sup>A</sup>	14,47 <sup>A</sup>	14,03 <sup>A</sup>	28,0 <sup>A</sup>	23,9 <sup>A</sup>	25,3 <sup>A</sup>
Magasins de détail divers - 453	26,3 <sup>C</sup>	25,6 <sup>B</sup>	25,0 <sup>B</sup>	13,74 <sup>A</sup>	13,61 <sup>A</sup>	14,05 <sup>B</sup>	13,71 <sup>A</sup>	13,61 <sup>A</sup>	14,04 <sup>B</sup>	26,2 <sup>B</sup>	23,8 <sup>B</sup>	23,7 <sup>B</sup>
Détaillants hors magasin - 454	F	F	5,9 <sup>E</sup>	26,02 <sup>E</sup>	16,99 <sup>A</sup>	25,85 <sup>C</sup>	25,48 <sup>E</sup>	16,63 <sup>A</sup>	25,81 <sup>C</sup>	F	42,7 <sup>C</sup>	26,0 <sup>C</sup>
<b>Transport et entreposage - 48-49</b>	<b>147,6<sup>B</sup></b>	<b>130,7<sup>B</sup></b>	<b>126,9<sup>B</sup></b>	<b>20,56<sup>A</sup></b>	<b>23,33<sup>A</sup></b>	<b>22,94<sup>A</sup></b>	<b>20,19<sup>A</sup></b>	<b>22,90<sup>A</sup></b>	<b>22,59<sup>A</sup></b>	<b>36,6<sup>A</sup></b>	<b>34,0<sup>A</sup></b>	<b>34,2<sup>A</sup></b>
Transport par camion - 484	34,6 <sup>C</sup>	28,6 <sup>C</sup>	20,4 <sup>D</sup>	20,90 <sup>A</sup>	22,77 <sup>A</sup>	21,04 <sup>A</sup>	20,41 <sup>A</sup>	22,41 <sup>A</sup>	20,28 <sup>A</sup>	38,6 <sup>A</sup>	34,9 <sup>B</sup>	36,8 <sup>B</sup>
Transport en commun et transport terrestre de voyageurs - 485	49,9 <sup>B</sup>	41,2 <sup>B</sup>	48,8 <sup>B</sup>	20,76 <sup>A</sup>	23,95 <sup>A</sup>	23,96 <sup>B</sup>	20,39 <sup>A</sup>	23,22 <sup>A</sup>	23,69 <sup>B</sup>	35,2 <sup>A</sup>	33,5 <sup>A</sup>	33,6 <sup>A</sup>
Activités de soutien au transport - 488	18,2 <sup>D</sup>	21,5 <sup>D</sup>	21,0 <sup>C</sup>	22,14 <sup>A</sup>	25,80 <sup>A</sup>	23,99 <sup>A</sup>	21,90 <sup>A</sup>	25,66 <sup>A</sup>	23,90 <sup>A</sup>	38,9 <sup>A</sup>	36,2 <sup>A</sup>	35,1 <sup>A</sup>
<b>Industrie de l'information et industrie culturelle - 51</b>	<b>37,1<sup>C</sup></b>	<b>30,6<sup>C</sup></b>	<b>20,7<sup>D</sup></b>	<b>20,16<sup>A</sup></b>	<b>22,84<sup>B</sup></b>	<b>25,65<sup>C</sup></b>	<b>20,10<sup>A</sup></b>	<b>22,47<sup>B</sup></b>	<b>25,43<sup>C</sup></b>	<b>30,1<sup>B</sup></b>	<b>27,1<sup>B</sup></b>	<b>29,0<sup>B</sup></b>
Édition - 511	6,8 <sup>D</sup>	F	4,8 <sup>D</sup>	15,66 <sup>B</sup>	21,36 <sup>D</sup>	21,31 <sup>D</sup>	15,63 <sup>B</sup>	21,38 <sup>D</sup>	21,30 <sup>D</sup>	26,8 <sup>B</sup>	28,4 <sup>C</sup>	26,5 <sup>B</sup>
Industries du film et de l'enregistrement sonore - 512	5,4 <sup>C</sup>	3,9 <sup>D</sup>	4,1 <sup>D</sup>	16,76 <sup>B</sup>	18,11 <sup>D</sup>	18,81 <sup>D</sup>	16,72 <sup>B</sup>	16,70 <sup>D</sup>	18,50 <sup>D</sup>	17,1 <sup>B</sup>	24,4 <sup>C</sup>	23,6 <sup>C</sup>
Radiotélévision (sauf par Internet) - 515	F	F	F	F	F	F	F	F	F	F	F	F
Télécommunications - 517	12,7 <sup>E</sup>	10,7 <sup>C</sup>	11,0 <sup>D</sup>	20,28 <sup>B</sup>	22,83 <sup>B</sup>	26,53 <sup>C</sup>	20,17 <sup>B</sup>	22,59 <sup>B</sup>	26,30 <sup>C</sup>	36,3 <sup>B</sup>	32,3 <sup>B</sup>	34,5 <sup>A</sup>
Traitement de données, hébergement de données et services connexes - 518,5182	F	2,0 <sup>E</sup>	F	F	26,96 <sup>B</sup>	27,02 <sup>C</sup>	F	26,31 <sup>B</sup>	26,76 <sup>C</sup>	F	33,4 <sup>B</sup>	32,6 <sup>B</sup>
Autres services d'information - 519,5191	6,1 <sup>E</sup>	4,2 <sup>D</sup>	3,7 <sup>D</sup>	22,76 <sup>B</sup>	22,96 <sup>C</sup>	20,39 <sup>B</sup>	22,76 <sup>B</sup>	22,95 <sup>C</sup>	20,39 <sup>B</sup>	27,4 <sup>B</sup>	20,0 <sup>C</sup>	23,5 <sup>C</sup>
<b>Finance et assurances - 52</b>	<b>68,0<sup>B</sup></b>	<b>76,1<sup>C</sup></b>	<b>74,8<sup>C</sup></b>	<b>19,66<sup>A</sup></b>	<b>20,27<sup>A</sup></b>	<b>21,32<sup>B</sup></b>	<b>19,62<sup>A</sup></b>	<b>20,21<sup>A</sup></b>	<b>21,27<sup>B</sup></b>	<b>27,5<sup>A</sup></b>	<b>28,6<sup>A</sup></b>	<b>28,2<sup>A</sup></b>
Intermédiation financière et activités connexes - 522	53,3 <sup>B</sup>	60,5 <sup>C</sup>	56,9 <sup>C</sup>	19,74 <sup>A</sup>	21,00 <sup>A</sup>	22,11 <sup>B</sup>	19,73 <sup>A</sup>	20,95 <sup>A</sup>	22,10 <sup>B</sup>	26,8 <sup>A</sup>	28,3 <sup>A</sup>	28,1 <sup>A</sup>

Tableau 5-7 – suite

## Estimations de l'emploi, de la rémunération horaire moyenne et des heures hebdomadaires moyenne, pour les salariés rémunérés à l'heure, par industrie — Ontario

Industrie - SCIAN	Emploi			Rémunération horaire moyenne						Heures hebdomadaire moyenne (incluant temps supplémentaire)		
				incluant temps supplémentaire			excluant temps supplémentaire					
	Mai 2010	Avr. 2011 <sup>r</sup>	Mai 2011 <sup>p</sup>	Mai 2010	Avr. 2011 <sup>r</sup>	Mai 2011 <sup>p</sup>	Mai 2010	Avr. 2011 <sup>r</sup>	Mai 2011 <sup>p</sup>	Mai 2010	Avr. 2011 <sup>r</sup>	Mai 2011 <sup>p</sup>
en milliers			dollars courants						heures			
<b>Services immobiliers et services de location et de location à bail - 53</b>	<b>37,0<sup>C</sup></b>	<b>35,5<sup>D</sup></b>	<b>38,0<sup>D</sup></b>	<b>19,31<sup>A</sup></b>	<b>24,79<sup>B</sup></b>	<b>25,84<sup>B</sup></b>	<b>19,02<sup>A</sup></b>	<b>24,60<sup>B</sup></b>	<b>25,71<sup>B</sup></b>	<b>30,2<sup>A</sup></b>	<b>25,8<sup>C</sup></b>	<b>26,5<sup>B</sup></b>
Services immobiliers - 531	19,6 <sup>D</sup>	21,9 <sup>E</sup>	24,6 <sup>E</sup>	19,26 <sup>B</sup>	28,67 <sup>C</sup>	29,63 <sup>B</sup>	19,05 <sup>B</sup>	28,55 <sup>C</sup>	29,51 <sup>B</sup>	32,5 <sup>B</sup>	23,4 <sup>D</sup>	24,3 <sup>D</sup>
Services de location et de location à bail - 532	17,0 <sup>B</sup>	12,7 <sup>C</sup>	12,9 <sup>C</sup>	19,39 <sup>B</sup>	19,81 <sup>A</sup>	20,52 <sup>B</sup>	18,99 <sup>B</sup>	19,41 <sup>A</sup>	20,20 <sup>B</sup>	27,6 <sup>B</sup>	29,3 <sup>A</sup>	30,6 <sup>B</sup>
Bailleurs de biens incorporels non financiers, sauf les oeuvres protégées par le droit d'auteur - 533,5331	F	0,8 <sup>E</sup>	0,5 <sup>E</sup>	18,75 <sup>C</sup>	19,81 <sup>D</sup>	13,37 <sup>B</sup>	18,68 <sup>C</sup>	19,81 <sup>D</sup>	13,36 <sup>B</sup>	27,5 <sup>D</sup>	33,1 <sup>C</sup>	27,5 <sup>B</sup>
<b>Services professionnels, scientifiques et techniques - 54,541</b>	<b>74,4<sup>B</sup></b>	<b>71,6<sup>D</sup></b>	<b>70,5<sup>D</sup></b>	<b>23,28<sup>B</sup></b>	<b>25,64<sup>A</sup></b>	<b>24,59<sup>A</sup></b>	<b>23,13<sup>B</sup></b>	<b>25,09<sup>A</sup></b>	<b>24,22<sup>B</sup></b>	<b>30,6<sup>B</sup></b>	<b>32,4<sup>A</sup></b>	<b>30,5<sup>A</sup></b>
<b>Gestion de sociétés et d'entreprises - 55,551</b>	<b>15,1<sup>E</sup></b>	<b>18,8<sup>C</sup></b>	<b>17,1<sup>C</sup></b>	<b>20,79<sup>B</sup></b>	<b>20,10<sup>C</sup></b>	<b>16,75<sup>C</sup></b>	<b>20,43<sup>B</sup></b>	<b>19,92<sup>C</sup></b>	<b>16,58<sup>C</sup></b>	<b>30,9<sup>B</sup></b>	<b>25,6<sup>B</sup></b>	<b>27,3<sup>B</sup></b>
<b>Services administratifs, services de soutien, services de gestion des déchets et services d'assainissement - 56</b>	<b>222,1<sup>A</sup></b>	<b>228,8<sup>A</sup></b>	<b>228,5<sup>A</sup></b>	<b>16,46<sup>A</sup></b>	<b>18,38<sup>A</sup></b>	<b>17,22<sup>A</sup></b>	<b>16,12<sup>A</sup></b>	<b>18,10<sup>A</sup></b>	<b>16,95<sup>A</sup></b>	<b>32,1<sup>A</sup></b>	<b>29,5<sup>A</sup></b>	<b>30,9<sup>A</sup></b>
Services administratifs et services de soutien - 561	217,2 <sup>A</sup>	221,7 <sup>A</sup>	222,6 <sup>A</sup>	16,43 <sup>A</sup>	18,11 <sup>A</sup>	17,08 <sup>A</sup>	16,10 <sup>A</sup>	17,83 <sup>A</sup>	16,81 <sup>A</sup>	31,9 <sup>A</sup>	29,2 <sup>A</sup>	30,7 <sup>A</sup>
Services de gestion des déchets et d'assainissement - 562	4,9 <sup>D</sup>	7,1 <sup>D</sup>	5,9 <sup>D</sup>	17,35 <sup>D</sup>	24,66 <sup>B</sup>	21,14 <sup>B</sup>	17,08 <sup>D</sup>	24,41 <sup>B</sup>	20,96 <sup>B</sup>	39,9 <sup>E</sup>	39,6 <sup>A</sup>	40,7 <sup>B</sup>
<b>Services d'enseignement - 61,611</b>	<b>16,7<sup>B</sup></b>	<b>17,7<sup>B</sup></b>	<b>18,2<sup>B</sup></b>	<b>18,42<sup>B</sup></b>	<b>19,66<sup>B</sup></b>	<b>19,26<sup>B</sup></b>	<b>18,27<sup>A</sup></b>	<b>19,65<sup>B</sup></b>	<b>19,23<sup>B</sup></b>	<b>15,8<sup>B</sup></b>	<b>17,2<sup>C</sup></b>	<b>18,8<sup>C</sup></b>
<b>Éducation spéciale - 611N</b>	<b>173,8<sup>A</sup></b>	<b>160,5<sup>B</sup></b>	<b>152,6<sup>B</sup></b>	<b>22,43<sup>A</sup></b>	<b>23,74<sup>A</sup></b>	<b>24,53<sup>A</sup></b>	<b>22,31<sup>A</sup></b>	<b>23,61<sup>A</sup></b>	<b>24,42<sup>A</sup></b>	<b>33,2<sup>A</sup></b>	<b>32,2<sup>A</sup></b>	<b>32,2<sup>A</sup></b>
<b>Soins de santé et assistance sociale - 62</b>	<b>475,6<sup>A</sup></b>	<b>468,0<sup>A</sup></b>	<b>462,2<sup>A</sup></b>	<b>27,11<sup>A</sup></b>	<b>27,64<sup>A</sup></b>	<b>27,14<sup>A</sup></b>	<b>26,99<sup>A</sup></b>	<b>27,49<sup>A</sup></b>	<b>26,99<sup>A</sup></b>	<b>28,7<sup>A</sup></b>	<b>28,4<sup>A</sup></b>	<b>28,9<sup>A</sup></b>
Services de soins ambulatoires - 621	106,7 <sup>B</sup>	113,8 <sup>B</sup>	115,9 <sup>B</sup>	23,95 <sup>B</sup>	24,63 <sup>A</sup>	22,48 <sup>A</sup>	23,86 <sup>B</sup>	24,54 <sup>A</sup>	22,41 <sup>A</sup>	26,8 <sup>A</sup>	27,4 <sup>A</sup>	26,3 <sup>A</sup>
Hôpitaux - 622	193,9 <sup>A</sup>	176,8 <sup>B</sup>	180,0 <sup>B</sup>	32,95 <sup>A</sup>	35,02 <sup>A</sup>	35,16 <sup>A</sup>	32,81 <sup>A</sup>	34,82 <sup>A</sup>	34,95 <sup>A</sup>	32,6 <sup>A</sup>	30,5 <sup>A</sup>	31,7 <sup>A</sup>
Établissements de soins infirmiers et de soins pour bénéficiaires internes - 623	113,8 <sup>B</sup>	115,6 <sup>B</sup>	103,4 <sup>B</sup>	23,16 <sup>A</sup>	22,26 <sup>A</sup>	20,84 <sup>A</sup>	23,11 <sup>A</sup>	22,12 <sup>A</sup>	20,72 <sup>A</sup>	24,5 <sup>A</sup>	27,4 <sup>A</sup>	27,3 <sup>A</sup>
Assistance sociale - 624	61,2 <sup>B</sup>	61,7 <sup>C</sup>	62,9 <sup>B</sup>	17,03 <sup>B</sup>	19,42 <sup>B</sup>	19,35 <sup>A</sup>	17,02 <sup>B</sup>	19,41 <sup>B</sup>	19,34 <sup>A</sup>	27,5 <sup>B</sup>	26,5 <sup>B</sup>	28,0 <sup>A</sup>
<b>Arts, spectacles et loisirs - 71</b>	<b>71,3<sup>A</sup></b>	<b>53,9<sup>A</sup></b>	<b>66,6<sup>A</sup></b>	<b>14,86<sup>A</sup></b>	<b>16,06<sup>A</sup></b>	<b>15,40<sup>A</sup></b>	<b>14,77<sup>A</sup></b>	<b>15,99<sup>A</sup></b>	<b>15,33<sup>A</sup></b>	<b>24,3<sup>A</sup></b>	<b>23,5<sup>A</sup></b>	<b>24,0<sup>A</sup></b>
Arts d'interprétation, sports-spectacles et activités connexes - 711	8,9 <sup>C</sup>	6,8 <sup>E</sup>	8,4 <sup>C</sup>	18,33 <sup>B</sup>	15,54 <sup>B</sup>	16,50 <sup>A</sup>	18,13 <sup>B</sup>	15,49 <sup>B</sup>	16,39 <sup>A</sup>	22,2 <sup>C</sup>	26,0 <sup>D</sup>	20,4 <sup>C</sup>
Divertissement, loisirs et jeux de hasard et loteries - 713	59,0 <sup>A</sup>	44,6 <sup>A</sup>	55,4 <sup>A</sup>	14,07 <sup>A</sup>	15,77 <sup>A</sup>	15,16 <sup>B</sup>	13,98 <sup>A</sup>	15,71 <sup>A</sup>	15,10 <sup>B</sup>	24,3 <sup>A</sup>	23,0 <sup>A</sup>	24,6 <sup>A</sup>
<b>Hébergement et services de restauration - 72</b>	<b>320,7<sup>A</sup></b>	<b>324,2<sup>A</sup></b>	<b>330,9<sup>A</sup></b>	<b>12,65<sup>A</sup></b>	<b>12,92<sup>A</sup></b>	<b>12,81<sup>A</sup></b>	<b>12,59<sup>A</sup></b>	<b>12,90<sup>A</sup></b>	<b>12,79<sup>A</sup></b>	<b>22,2<sup>A</sup></b>	<b>23,0<sup>A</sup></b>	<b>22,7<sup>A</sup></b>
Services d'hébergement - 721	49,1 <sup>A</sup>	F	49,9 <sup>A</sup>	15,25 <sup>A</sup>	F	14,81 <sup>A</sup>	15,17 <sup>A</sup>	F	14,73 <sup>A</sup>	25,4 <sup>A</sup>	F	28,2 <sup>A</sup>
Services de restauration et débits de boissons - 722	271,6 <sup>A</sup>	277,8 <sup>A</sup>	281,0 <sup>A</sup>	12,09 <sup>A</sup>	12,39 <sup>A</sup>	12,36 <sup>A</sup>	12,04 <sup>A</sup>	12,36 <sup>A</sup>	12,35 <sup>A</sup>	21,6 <sup>A</sup>	22,0 <sup>A</sup>	21,8 <sup>A</sup>
<b>Autres services, sauf les administrations publiques - 81</b>	<b>97,2<sup>B</sup></b>	<b>113,2<sup>C</sup></b>	<b>121,9<sup>C</sup></b>	<b>18,24<sup>A</sup></b>	<b>22,87<sup>C</sup></b>	<b>21,83<sup>C</sup></b>	<b>18,16<sup>A</sup></b>	<b>22,92<sup>C</sup></b>	<b>21,81<sup>C</sup></b>	<b>28,4<sup>A</sup></b>	<b>28,7<sup>A</sup></b>	<b>30,3<sup>A</sup></b>
Réparation et entretien - 811	27,5 <sup>D</sup>	33,9 <sup>C</sup>	35,2 <sup>B</sup>	20,17 <sup>B</sup>	19,33 <sup>A</sup>	18,68 <sup>A</sup>	20,05 <sup>B</sup>	19,24 <sup>A</sup>	18,61 <sup>A</sup>	33,4 <sup>B</sup>	33,2 <sup>B</sup>	36,7 <sup>A</sup>
Services personnels et services de blanchissage - 812	32,2 <sup>C</sup>	24,1 <sup>C</sup>	29,7 <sup>B</sup>	16,00 <sup>B</sup>	15,93 <sup>B</sup>	15,63 <sup>A</sup>	15,98 <sup>B</sup>	16,15 <sup>B</sup>	15,61 <sup>A</sup>	28,4 <sup>A</sup>	28,0 <sup>A</sup>	28,0 <sup>B</sup>
Fondations, groupes de citoyens et organisations professionnelles et similaires excluant religion - 813	37,4 <sup>B</sup>	55,3 <sup>E</sup>	57,1 <sup>E</sup>	18,53 <sup>B</sup>	28,80 <sup>C</sup>	27,68 <sup>C</sup>	18,45 <sup>B</sup>	28,81 <sup>C</sup>	27,69 <sup>C</sup>	24,8 <sup>B</sup>	26,4 <sup>B</sup>	27,6 <sup>B</sup>
<b>Administrations publiques - 91</b>	<b>145,9<sup>A</sup></b>	<b>147,5<sup>A</sup></b>	<b>163,7<sup>A</sup></b>	<b>23,26<sup>A</sup></b>	<b>25,12<sup>A</sup></b>	<b>24,67<sup>A</sup></b>	<b>23,48<sup>A</sup></b>	<b>25,15<sup>A</sup></b>	<b>24,54<sup>A</sup></b>	<b>31,4<sup>A</sup></b>	<b>31,2<sup>A</sup></b>	<b>32,4<sup>A</sup></b>
Administrations publiques locales, municipales et régionales - 913	107,6 <sup>A</sup>	114,6 <sup>B</sup>	123,0 <sup>B</sup>	23,38 <sup>B</sup>	25,02 <sup>A</sup>	24,69 <sup>A</sup>	23,12 <sup>B</sup>	24,75 <sup>A</sup>	24,37 <sup>A</sup>	29,6 <sup>A</sup>	30,2 <sup>A</sup>	31,9 <sup>A</sup>

Note(s) : Voir l'aperçu de l'enquête

**Tableau 5-8**  
**Estimations de l'emploi, de la rémunération horaire moyenne et des heures hebdomadaires moyenne, pour les salariés rémunérés à l'heure, par industrie — Manitoba**

Industrie - SCIAN	Emploi			Rémunération horaire moyenne						Heures hebdomadaire moyenne (incluant temps supplémentaire)		
	Mai 2010	Avr. 2011 <sup>f</sup>	Mai 2011 <sup>p</sup>	incluant temps supplémentaire			excluant temps supplémentaire			Mai 2010	Avr. 2011 <sup>f</sup>	Mai 2011 <sup>p</sup>
				Mai 2010	Avr. 2011 <sup>f</sup>	Mai 2011 <sup>p</sup>	Mai 2010	Avr. 2011 <sup>f</sup>	Mai 2011 <sup>p</sup>			
	en milliers			dollars courants						heures		
<b>Ensemble des industries excluant les entreprises non classifiées - 11-91N</b>	<b>305,2<sup>A</sup></b>	<b>298,9<sup>A</sup></b>	<b>307,5<sup>A</sup></b>	<b>19,39<sup>A</sup></b>	<b>20,74<sup>A</sup></b>	<b>20,29<sup>A</sup></b>	<b>19,08<sup>A</sup></b>	<b>20,38<sup>A</sup></b>	<b>19,97<sup>A</sup></b>	<b>29,5<sup>A</sup></b>	<b>28,8<sup>A</sup></b>	<b>29,8<sup>A</sup></b>
<b>Branche productrice de biens - 11-33N</b>	<b>62,1<sup>A</sup></b>	<b>60,5<sup>A</sup></b>	<b>62,1<sup>A</sup></b>	<b>21,88<sup>A</sup></b>	<b>23,32<sup>A</sup></b>	<b>22,94<sup>A</sup></b>	<b>21,24<sup>A</sup></b>	<b>22,52<sup>A</sup></b>	<b>22,31<sup>A</sup></b>	<b>35,9<sup>A</sup></b>	<b>35,6<sup>A</sup></b>	<b>35,6<sup>A</sup></b>
<b>Construction - 23</b>	<b>F</b>	<b>19,4<sup>A</sup></b>	<b>20,1<sup>A</sup></b>	<b>F</b>	<b>24,87<sup>B</sup></b>	<b>24,06<sup>A</sup></b>	<b>F</b>	<b>23,67<sup>B</sup></b>	<b>23,46<sup>A</sup></b>	<b>F</b>	<b>34,9<sup>A</sup></b>	<b>35,2<sup>A</sup></b>
Construction de bâtiments - 236	F	4,7 <sup>B</sup>	4,4 <sup>B</sup>	F	22,84 <sup>B</sup>	22,42 <sup>A</sup>	F	21,69 <sup>B</sup>	21,64 <sup>B</sup>	F	33,6 <sup>A</sup>	35,9 <sup>A</sup>
Travaux de génie civil - 237	2,5 <sup>A</sup>	1,9 <sup>A</sup>	2,3 <sup>A</sup>	24,74 <sup>A</sup>	24,34 <sup>B</sup>	24,00 <sup>B</sup>	23,74 <sup>A</sup>	23,73 <sup>B</sup>	23,06 <sup>B</sup>	39,7 <sup>A</sup>	37,4 <sup>B</sup>	37,0 <sup>A</sup>
Entrepreneurs spécialisés - 238	F	12,8 <sup>A</sup>	13,4 <sup>A</sup>	F	25,68 <sup>B</sup>	24,62 <sup>A</sup>	F	24,34 <sup>B</sup>	24,12 <sup>A</sup>	F	35,0 <sup>A</sup>	34,7 <sup>A</sup>
<b>Fabrication - 31-33</b>	<b>37,9<sup>A</sup></b>	<b>38,2<sup>A</sup></b>	<b>39,2<sup>A</sup></b>	<b>20,22<sup>A</sup></b>	<b>21,96<sup>A</sup></b>	<b>21,99<sup>A</sup></b>	<b>19,70<sup>A</sup></b>	<b>21,45<sup>A</sup></b>	<b>21,44<sup>A</sup></b>	<b>36,8<sup>A</sup></b>	<b>36,0<sup>A</sup></b>	<b>35,6<sup>A</sup></b>
<b>Biens non durables - 311N</b>	<b>14,7<sup>A</sup></b>	<b>14,8<sup>A</sup></b>	<b>15,4<sup>A</sup></b>	<b>17,96<sup>A</sup></b>	<b>18,50<sup>A</sup></b>	<b>18,95<sup>A</sup></b>	<b>17,62<sup>A</sup></b>	<b>18,08<sup>A</sup></b>	<b>18,56<sup>A</sup></b>	<b>35,5<sup>A</sup></b>	<b>35,4<sup>A</sup></b>	<b>34,5<sup>A</sup></b>
Fabrication d'aliments - 311	5,8 <sup>A</sup>	5,9 <sup>A</sup>	5,8 <sup>B</sup>	17,40 <sup>A</sup>	19,06 <sup>A</sup>	18,73 <sup>A</sup>	16,83 <sup>A</sup>	18,47 <sup>A</sup>	18,21 <sup>A</sup>	35,6 <sup>A</sup>	33,9 <sup>A</sup>	32,6 <sup>A</sup>
Fabrication de vêtements - 315	F	F	F	F	F	F	F	F	F	F	F	F
Fabrication du papier - 322	0,6 <sup>C</sup>	0,7 <sup>B</sup>	F	22,41 <sup>B</sup>	23,84 <sup>A</sup>	F	22,14 <sup>B</sup>	23,41 <sup>A</sup>	F	34,5 <sup>A</sup>	35,0 <sup>A</sup>	F
Impression et activités connexes de soutien - 323,3231	2,3 <sup>A</sup>	2,6 <sup>B</sup>	2,7 <sup>B</sup>	18,29 <sup>B</sup>	18,77 <sup>B</sup>	17,52 <sup>A</sup>	18,21 <sup>B</sup>	18,62 <sup>B</sup>	17,40 <sup>B</sup>	35,4 <sup>A</sup>	36,5 <sup>A</sup>	34,6 <sup>A</sup>
Fabrication de produits chimiques - 325	1,6 <sup>B</sup>	1,6 <sup>C</sup>	2,2 <sup>B</sup>	19,18 <sup>A</sup>	19,04 <sup>B</sup>	21,13 <sup>A</sup>	18,85 <sup>A</sup>	18,51 <sup>B</sup>	20,81 <sup>A</sup>	37,8 <sup>A</sup>	38,5 <sup>A</sup>	37,6 <sup>A</sup>
<b>Biens durables - 321N</b>	<b>23,2<sup>A</sup></b>	<b>23,4<sup>A</sup></b>	<b>23,8<sup>A</sup></b>	<b>21,58<sup>A</sup></b>	<b>24,09<sup>A</sup></b>	<b>23,86<sup>A</sup></b>	<b>20,95<sup>A</sup></b>	<b>23,51<sup>A</sup></b>	<b>23,22<sup>A</sup></b>	<b>37,7<sup>A</sup></b>	<b>36,4<sup>A</sup></b>	<b>36,3<sup>A</sup></b>
Fabrication de produits en bois - 321	F	F	F	F	F	F	F	F	F	F	F	F
Fabrication de produits minéraux non métalliques - 327	F	F	F	F	F	F	F	F	F	F	F	F
Première transformation des métaux - 331	2,5 <sup>A</sup>	2,7 <sup>A</sup>	2,7 <sup>B</sup>	30,04 <sup>A</sup>	33,34 <sup>A</sup>	35,12 <sup>A</sup>	29,83 <sup>A</sup>	33,04 <sup>A</sup>	34,80 <sup>A</sup>	36,9 <sup>A</sup>	38,4 <sup>A</sup>	37,1 <sup>A</sup>
Fabrication de produits métalliques - 332	3,2 <sup>B</sup>	2,9 <sup>B</sup>	3,1 <sup>B</sup>	21,51 <sup>B</sup>	23,29 <sup>A</sup>	20,65 <sup>A</sup>	21,01 <sup>B</sup>	22,25 <sup>A</sup>	20,51 <sup>A</sup>	34,3 <sup>A</sup>	34,4 <sup>B</sup>	34,6 <sup>A</sup>
Fabrication de machines - 333	4,8 <sup>A</sup>	5,0 <sup>A</sup>	5,0 <sup>A</sup>	19,55 <sup>B</sup>	23,03 <sup>B</sup>	21,05 <sup>A</sup>	19,12 <sup>B</sup>	22,53 <sup>B</sup>	20,56 <sup>A</sup>	39,5 <sup>B</sup>	36,8 <sup>A</sup>	36,0 <sup>A</sup>
Fabrication de produits informatiques et électroniques - 334	F	F	F	F	F	F	F	F	F	F	F	F
Fabrication de matériel de transport - 336	5,2 <sup>A</sup>	5,5 <sup>B</sup>	5,4 <sup>B</sup>	23,50 <sup>A</sup>	25,25 <sup>A</sup>	26,28 <sup>A</sup>	22,04 <sup>A</sup>	24,37 <sup>A</sup>	24,94 <sup>A</sup>	41,7 <sup>A</sup>	37,7 <sup>A</sup>	38,3 <sup>A</sup>
Fabrication de meubles et de produits connexes - 337	3,3 <sup>A</sup>	2,7 <sup>B</sup>	2,7 <sup>B</sup>	17,33 <sup>A</sup>	18,65 <sup>B</sup>	17,43 <sup>B</sup>	17,12 <sup>A</sup>	18,50 <sup>B</sup>	17,28 <sup>B</sup>	34,5 <sup>A</sup>	33,9 <sup>A</sup>	38,4 <sup>B</sup>
<b>Branche productrice de services - 41-91N</b>	<b>243,1<sup>A</sup></b>	<b>238,5<sup>A</sup></b>	<b>245,5<sup>A</sup></b>	<b>18,57<sup>A</sup></b>	<b>19,88<sup>A</sup></b>	<b>19,45<sup>A</sup></b>	<b>18,39<sup>A</sup></b>	<b>19,70<sup>A</sup></b>	<b>19,25<sup>A</sup></b>	<b>27,9<sup>A</sup></b>	<b>27,1<sup>A</sup></b>	<b>28,4<sup>A</sup></b>
<b>Commerce - 41-45N</b>	<b>60,9<sup>A</sup></b>	<b>61,7<sup>A</sup></b>	<b>62,1<sup>A</sup></b>	<b>15,34<sup>A</sup></b>	<b>16,29<sup>A</sup></b>	<b>16,83<sup>A</sup></b>	<b>15,17<sup>A</sup></b>	<b>16,17<sup>A</sup></b>	<b>16,65<sup>A</sup></b>	<b>28,3<sup>A</sup></b>	<b>27,2<sup>A</sup></b>	<b>28,6<sup>A</sup></b>
<b>Commerce de gros - 41</b>	<b>9,7<sup>C</sup></b>	<b>11,6<sup>B</sup></b>	<b>11,0<sup>B</sup></b>	<b>20,03<sup>B</sup></b>	<b>18,57<sup>A</sup></b>	<b>19,77<sup>A</sup></b>	<b>19,63<sup>B</sup></b>	<b>18,30<sup>A</sup></b>	<b>19,31<sup>A</sup></b>	<b>34,9<sup>A</sup></b>	<b>33,8<sup>A</sup></b>	<b>36,8<sup>A</sup></b>
Grossistes-distributeurs de produits agricoles - 411,4111	F	F	F	F	F	F	F	F	F	F	F	F
Grossistes-distributeurs de véhicules automobiles et de leurs pièces - 415	0,8 <sup>D</sup>	1,1 <sup>C</sup>	1,0 <sup>C</sup>	21,94 <sup>D</sup>	19,02 <sup>B</sup>	19,56 <sup>B</sup>	21,62 <sup>D</sup>	18,46 <sup>B</sup>	19,16 <sup>B</sup>	33,0 <sup>B</sup>	38,6 <sup>A</sup>	38,3 <sup>A</sup>
Grossistes-distributeurs de matériaux et fournitures de construction - 416	F	F	F	F	18,71 <sup>B</sup>	20,29 <sup>B</sup>	F	18,38 <sup>B</sup>	20,06 <sup>B</sup>	F	34,5 <sup>B</sup>	37,0 <sup>B</sup>
Grossistes-distributeurs de machines, de matériel et de fournitures - 417	F	2,8 <sup>D</sup>	2,9 <sup>D</sup>	24,37 <sup>B</sup>	22,55 <sup>A</sup>	24,25 <sup>B</sup>	24,02 <sup>B</sup>	22,19 <sup>A</sup>	23,71 <sup>B</sup>	36,8 <sup>B</sup>	35,9 <sup>A</sup>	38,8 <sup>A</sup>
Grossistes-distributeurs de produits divers - 418	1,4 <sup>D</sup>	1,5 <sup>D</sup>	1,9 <sup>C</sup>	18,81 <sup>B</sup>	16,69 <sup>C</sup>	18,80 <sup>B</sup>	18,35 <sup>B</sup>	16,50 <sup>C</sup>	18,42 <sup>B</sup>	34,1 <sup>B</sup>	36,7 <sup>A</sup>	40,2 <sup>B</sup>
Commerce électronique de gros et agents et courtiers - 419,4191	F	F	F	F	F	F	F	F	F	F	F	F

Tableau 5-8 – suite

**Estimations de l'emploi, de la rémunération horaire moyenne et des heures hebdomadaires moyenne, pour les salariés rémunérés à l'heure, par industrie — Manitoba**

Industrie - SCIAN	Emploi			Rémunération horaire moyenne						Heures hebdomadaire moyenne (incluant temps supplémentaire)		
	Mai 2010	Avr. 2011 <sup>r</sup>	Mai 2011 <sup>p</sup>	incluant temps supplémentaire			excluant temps supplémentaire			Mai 2010	Avr. 2011 <sup>r</sup>	Mai 2011 <sup>p</sup>
				Mai 2010	Avr. 2011 <sup>r</sup>	Mai 2011 <sup>p</sup>	Mai 2010	Avr. 2011 <sup>r</sup>	Mai 2011 <sup>p</sup>			
	en milliers			dollars courants						heures		
<b>Commerce de détail - 44-45</b>	<b>51,3<sup>A</sup></b>	<b>50,1<sup>A</sup></b>	<b>51,1<sup>A</sup></b>	<b>14,20<sup>A</sup></b>	<b>15,59<sup>A</sup></b>	<b>15,96<sup>A</sup></b>	<b>14,11<sup>A</sup></b>	<b>15,54<sup>A</sup></b>	<b>15,89<sup>A</sup></b>	<b>27,0<sup>A</sup></b>	<b>25,7<sup>A</sup></b>	<b>26,8<sup>A</sup></b>
Marchands de véhicules automobiles et de leurs pièces - 441	3,4 <sup>D</sup>	3,4 <sup>B</sup>	3,2 <sup>B</sup>	17,87 <sup>B</sup>	20,28 <sup>A</sup>	19,77 <sup>A</sup>	17,79 <sup>B</sup>	20,26 <sup>A</sup>	19,66 <sup>A</sup>	33,1 <sup>B</sup>	35,7 <sup>A</sup>	35,6 <sup>A</sup>
Magasins d'appareils électroniques et ménagers - 443,4431	F	F	F	F	F	F	F	F	F	F	F	F
Marchands de matériaux de construction et de matériel et fournitures de jardinage - 444	3,7 <sup>B</sup>	3,5 <sup>A</sup>	4,0 <sup>A</sup>	15,61 <sup>B</sup>	15,09 <sup>B</sup>	15,73 <sup>B</sup>	15,52 <sup>B</sup>	14,98 <sup>B</sup>	15,68 <sup>B</sup>	34,2 <sup>A</sup>	30,7 <sup>A</sup>	31,7 <sup>A</sup>
Magasins d'alimentation - 445	F	16,0 <sup>A</sup>	16,6 <sup>A</sup>	F	15,05 <sup>A</sup>	15,20 <sup>B</sup>	F	15,00 <sup>A</sup>	15,12 <sup>B</sup>	F	24,2 <sup>B</sup>	26,8 <sup>A</sup>
Stations-service - 447,4471	3,5 <sup>B</sup>	3,4 <sup>B</sup>	3,3 <sup>B</sup>	12,53 <sup>B</sup>	12,46 <sup>A</sup>	13,22 <sup>A</sup>	12,44 <sup>B</sup>	12,40 <sup>A</sup>	13,19 <sup>A</sup>	23,5 <sup>B</sup>	28,8 <sup>B</sup>	28,7 <sup>B</sup>
<b>Magasins de vêtements et d'accessoires vestimentaires - 448</b>	<b>4,9<sup>A</sup></b>	<b>4,2<sup>B</sup></b>	<b>4,2<sup>A</sup></b>	<b>14,24<sup>B</sup></b>	<b>12,83<sup>B</sup></b>	<b>13,60<sup>B</sup></b>	<b>14,22<sup>B</sup></b>	<b>12,82<sup>B</sup></b>	<b>13,62<sup>B</sup></b>	<b>22,5<sup>A</sup></b>	<b>21,6<sup>B</sup></b>	<b>21,3<sup>B</sup></b>
Magasins d'articles de sport, d'articles de passe-temps, d'articles de musique et de livres - 451	1,8 <sup>B</sup>	1,8 <sup>B</sup>	2,0 <sup>B</sup>	13,66 <sup>B</sup>	12,15 <sup>C</sup>	14,73 <sup>C</sup>	13,65 <sup>B</sup>	12,08 <sup>C</sup>	14,66 <sup>C</sup>	23,0 <sup>B</sup>	22,2 <sup>D</sup>	23,3 <sup>C</sup>
Magasins de fournitures de tout genre - 452	8,3 <sup>A</sup>	8,6 <sup>A</sup>	8,9 <sup>A</sup>	12,86 <sup>A</sup>	15,88 <sup>B</sup>	14,76 <sup>A</sup>	12,80 <sup>A</sup>	15,79 <sup>B</sup>	14,61 <sup>A</sup>	27,5 <sup>A</sup>	23,2 <sup>B</sup>	24,2 <sup>B</sup>
Magasins de détail divers - 453	2,4 <sup>B</sup>	2,4 <sup>B</sup>	2,3 <sup>B</sup>	13,09 <sup>A</sup>	13,14 <sup>A</sup>	13,93 <sup>A</sup>	12,90 <sup>A</sup>	13,12 <sup>B</sup>	13,90 <sup>A</sup>	25,8 <sup>B</sup>	25,0 <sup>B</sup>	22,9 <sup>B</sup>
Détaillants hors magasin - 454	F	F	F	F	F	F	F	F	F	F	F	F
<b>Transport et entreposage - 48-49</b>	<b>17,8<sup>C</sup></b>	<b>13,4<sup>B</sup></b>	<b>14,0<sup>B</sup></b>	<b>22,40<sup>B</sup></b>	<b>22,63<sup>A</sup></b>	<b>21,81<sup>A</sup></b>	<b>22,16<sup>B</sup></b>	<b>22,39<sup>A</sup></b>	<b>21,35<sup>A</sup></b>	<b>34,3<sup>A</sup></b>	<b>34,8<sup>A</sup></b>	<b>36,0<sup>A</sup></b>
Transport aérien - 481	F	F	F	F	F	F	F	F	F	F	F	F
Transport par camion - 484	4,4 <sup>C</sup>	4,2 <sup>D</sup>	3,8 <sup>D</sup>	20,50 <sup>A</sup>	22,38 <sup>B</sup>	21,16 <sup>A</sup>	20,15 <sup>A</sup>	22,10 <sup>B</sup>	20,48 <sup>A</sup>	38,6 <sup>B</sup>	37,8 <sup>A</sup>	40,9 <sup>B</sup>
Activités de soutien au transport - 488	1,5 <sup>D</sup>	1,6 <sup>D</sup>	2,2 <sup>C</sup>	23,40 <sup>B</sup>	21,42 <sup>B</sup>	21,28 <sup>B</sup>	23,23 <sup>B</sup>	21,09 <sup>B</sup>	21,03 <sup>B</sup>	35,9 <sup>B</sup>	39,8 <sup>B</sup>	37,5 <sup>A</sup>
<b>Industrie de l'information et industrie culturelle - 51</b>	<b>3,6<sup>B</sup></b>	<b>3,6<sup>C</sup></b>	<b>2,5<sup>D</sup></b>	<b>22,43<sup>A</sup></b>	<b>21,56<sup>B</sup></b>	<b>24,76<sup>C</sup></b>	<b>22,16<sup>A</sup></b>	<b>21,34<sup>B</sup></b>	<b>24,59<sup>C</sup></b>	<b>30,2<sup>A</sup></b>	<b>27,9<sup>B</sup></b>	<b>30,0<sup>B</sup></b>
Radiotélévision (sauf par Internet) - 515	F	F	F	F	23,59 <sup>C</sup>	F	F	23,36 <sup>C</sup>	F	35,8 <sup>C</sup>	26,0 <sup>D</sup>	F
Télécommunications - 517	2,2 <sup>B</sup>	x	x	24,34 <sup>A</sup>	x	x	23,97 <sup>A</sup>	x	x	34,8 <sup>A</sup>	x	x
Autres services d'information - 519,5191	x	x	x	x	x	x	x	x	x	x	x	x
<b>Finance et assurances - 52</b>	<b>7,4<sup>C</sup></b>	<b>6,7<sup>B</sup></b>	<b>6,8<sup>C</sup></b>	<b>17,13<sup>B</sup></b>	<b>18,72<sup>A</sup></b>	<b>19,60<sup>A</sup></b>	<b>17,01<sup>B</sup></b>	<b>18,67<sup>A</sup></b>	<b>19,52<sup>A</sup></b>	<b>29,2<sup>A</sup></b>	<b>27,6<sup>A</sup></b>	<b>27,3<sup>A</sup></b>
Intermédiation financière et activités connexes - 522	2,8 <sup>D</sup>	3,6 <sup>C</sup>	3,5 <sup>C</sup>	16,74 <sup>C</sup>	19,44 <sup>A</sup>	20,26 <sup>B</sup>	16,73 <sup>C</sup>	19,37 <sup>A</sup>	20,24 <sup>B</sup>	25,6 <sup>B</sup>	27,2 <sup>A</sup>	27,0 <sup>B</sup>
Sociétés d'assurance et activités connexes - 524	1,2 <sup>D</sup>	F	1,1 <sup>E</sup>	19,78 <sup>B</sup>	19,54 <sup>A</sup>	19,46 <sup>B</sup>	19,76 <sup>B</sup>	19,51 <sup>A</sup>	19,43 <sup>B</sup>	30,1 <sup>A</sup>	26,2 <sup>B</sup>	26,5 <sup>B</sup>
<b>Services immobiliers et services de location et de location à bail - 53</b>	<b>3,0<sup>B</sup></b>	<b>3,8<sup>D</sup></b>	<b>3,4<sup>C</sup></b>	<b>17,09<sup>B</sup></b>	<b>16,98<sup>B</sup></b>	<b>16,29<sup>C</sup></b>	<b>16,91<sup>B</sup></b>	<b>16,88<sup>B</sup></b>	<b>16,12<sup>C</sup></b>	<b>29,1<sup>B</sup></b>	<b>26,9<sup>C</sup></b>	<b>29,4<sup>B</sup></b>
Services immobiliers - 531	1,8 <sup>D</sup>	2,6 <sup>D</sup>	2,4 <sup>D</sup>	16,77 <sup>A</sup>	15,02 <sup>C</sup>	14,75 <sup>C</sup>	16,72 <sup>A</sup>	14,90 <sup>C</sup>	14,57 <sup>C</sup>	28,4 <sup>A</sup>	27,4 <sup>D</sup>	30,1 <sup>C</sup>
Services de location et de location à bail - 532	F	1,1 <sup>C</sup>	1,0 <sup>B</sup>	F	22,30 <sup>C</sup>	20,62 <sup>C</sup>	F	22,26 <sup>C</sup>	20,57 <sup>D</sup>	F	25,1 <sup>B</sup>	27,4 <sup>B</sup>
<b>Services professionnels, scientifiques et techniques - 54,541</b>	<b>5,5<sup>C</sup></b>	<b>6,1<sup>D</sup></b>	<b>6,3<sup>D</sup></b>	<b>20,15<sup>B</sup></b>	<b>24,45<sup>B</sup></b>	<b>25,84<sup>B</sup></b>	<b>20,00<sup>B</sup></b>	<b>24,15<sup>B</sup></b>	<b>25,48<sup>B</sup></b>	<b>27,5<sup>B</sup></b>	<b>32,6<sup>A</sup></b>	<b>31,2<sup>B</sup></b>
<b>Services administratifs, services de soutien, services de gestion des déchets et services d'assainissement - 56</b>	<b>13,6<sup>B</sup></b>	<b>12,6<sup>B</sup></b>	<b>13,2<sup>B</sup></b>	<b>17,89<sup>A</sup></b>	<b>19,14<sup>B</sup></b>	<b>18,01<sup>A</sup></b>	<b>17,82<sup>A</sup></b>	<b>18,25<sup>A</sup></b>	<b>17,49<sup>A</sup></b>	<b>29,5<sup>A</sup></b>	<b>27,2<sup>A</sup></b>	<b>28,4<sup>A</sup></b>
Services administratifs et services de soutien - 561	12,8 <sup>B</sup>	11,8 <sup>B</sup>	12,6 <sup>B</sup>	17,33 <sup>A</sup>	18,42 <sup>B</sup>	17,80 <sup>B</sup>	17,27 <sup>A</sup>	17,52 <sup>A</sup>	17,27 <sup>A</sup>	29,1 <sup>A</sup>	26,9 <sup>A</sup>	28,1 <sup>A</sup>
<b>Services d'enseignement - 61,611</b>	<b>1,0<sup>D</sup></b>	<b>1,1<sup>B</sup></b>	<b>1,0<sup>D</sup></b>	<b>16,48<sup>C</sup></b>	<b>18,60<sup>A</sup></b>	<b>16,86<sup>B</sup></b>	<b>16,25<sup>C</sup></b>	<b>18,60<sup>A</sup></b>	<b>16,81<sup>B</sup></b>	<b>13,9<sup>D</sup></b>	<b>17,5<sup>B</sup></b>	<b>23,4<sup>C</sup></b>
<b>Éducation spéciale - 611N</b>	<b>23,5<sup>B</sup></b>	<b>22,2<sup>A</sup></b>	<b>22,2<sup>A</sup></b>	<b>17,80<sup>B</sup></b>	<b>20,62<sup>B</sup></b>	<b>21,03<sup>A</sup></b>	<b>17,72<sup>B</sup></b>	<b>20,56<sup>B</sup></b>	<b>20,99<sup>A</sup></b>	<b>33,4<sup>A</sup></b>	<b>30,3<sup>A</sup></b>	<b>29,8<sup>A</sup></b>
Services de soins ambulatoires - 621	13,2 <sup>B</sup>	15,3 <sup>B</sup>	16,2 <sup>A</sup>	25,34 <sup>B</sup>	23,80 <sup>A</sup>	22,15 <sup>A</sup>	24,73 <sup>B</sup>	23,74 <sup>A</sup>	22,09 <sup>A</sup>	25,5 <sup>A</sup>	28,0 <sup>A</sup>	27,5 <sup>A</sup>
Hôpitaux - 622	22,7 <sup>A</sup>	F	F	28,67 <sup>A</sup>	F	F	28,36 <sup>A</sup>	F	F	31,5 <sup>A</sup>	F	F
Établissements de soins infirmiers et de soins pour bénéficiaires internes - 623	F	17,2 <sup>B</sup>	19,0 <sup>A</sup>	F	21,57 <sup>A</sup>	20,36 <sup>A</sup>	F	21,48 <sup>A</sup>	20,29 <sup>A</sup>	F	24,8 <sup>B</sup>	26,9 <sup>A</sup>
Assistance sociale - 624	9,2 <sup>B</sup>	9,3 <sup>C</sup>	9,2 <sup>C</sup>	15,59 <sup>A</sup>	17,69 <sup>B</sup>	16,67 <sup>B</sup>	15,51 <sup>A</sup>	17,68 <sup>B</sup>	16,63 <sup>B</sup>	27,9 <sup>A</sup>	28,2 <sup>B</sup>	29,4 <sup>A</sup>

Tableau 5-8 – suite

**Estimations de l'emploi, de la rémunération horaire moyenne et des heures hebdomadaires moyenne, pour les salariés rémunérés à l'heure, par industrie — Manitoba**

Industrie - SCIAN	Emploi			Rémunération horaire moyenne						Heures hebdomadaire moyenne (incluant temps supplémentaire)		
	Mai 2010	Avr. 2011 <sup>r</sup>	Mai 2011 <sup>p</sup>	incluant temps supplémentaire			excluant temps supplémentaire			Mai 2010	Avr. 2011 <sup>r</sup>	Mai 2011 <sup>p</sup>
				Mai 2010	Avr. 2011 <sup>r</sup>	Mai 2011 <sup>p</sup>	Mai 2010	Avr. 2011 <sup>r</sup>	Mai 2011 <sup>p</sup>			
	en milliers			dollars courants						heures		
<b>Arts, spectacles et loisirs - 71</b>	7,3 <sup>A</sup>	5,3 <sup>A</sup>	6,7 <sup>A</sup>	15,19 <sup>A</sup>	16,88 <sup>A</sup>	15,66 <sup>A</sup>	15,14 <sup>A</sup>	16,87 <sup>A</sup>	15,64 <sup>A</sup>	25,2 <sup>A</sup>	22,9 <sup>B</sup>	23,8 <sup>A</sup>
Divertissement, loisirs et jeux de hasard et loteries - 713	6,0 <sup>A</sup>	4,4 <sup>A</sup>	5,4 <sup>A</sup>	15,15 <sup>A</sup>	16,69 <sup>A</sup>	15,63 <sup>A</sup>	15,12 <sup>A</sup>	16,68 <sup>A</sup>	15,62 <sup>A</sup>	27,2 <sup>A</sup>	23,6 <sup>B</sup>	25,2 <sup>A</sup>
<b>Hébergement et services de restauration - 72</b>	35,3 <sup>A</sup>	34,6 <sup>A</sup>	34,7 <sup>A</sup>	11,72 <sup>A</sup>	12,30 <sup>B</sup>	11,90 <sup>A</sup>	11,65 <sup>A</sup>	12,22 <sup>B</sup>	11,84 <sup>A</sup>	21,9 <sup>A</sup>	20,1 <sup>B</sup>	22,6 <sup>A</sup>
Services d'hébergement - 721	8,5 <sup>A</sup>	7,0 <sup>A</sup>	7,2 <sup>A</sup>	12,54 <sup>B</sup>	14,62 <sup>B</sup>	14,86 <sup>B</sup>	12,44 <sup>B</sup>	14,49 <sup>B</sup>	14,78 <sup>B</sup>	24,1 <sup>B</sup>	25,1 <sup>A</sup>	25,7 <sup>B</sup>
Services de restauration et débits de boissons - 722	26,8 <sup>A</sup>	F	F	11,42 <sup>A</sup>	F	F	11,36 <sup>A</sup>	F	F	21,2 <sup>B</sup>	F	F
<b>Autres services, sauf les administrations publiques - 81</b>	11,8 <sup>B</sup>	11,7 <sup>B</sup>	11,9 <sup>B</sup>	16,84 <sup>B</sup>	18,77 <sup>B</sup>	19,22 <sup>B</sup>	16,75 <sup>B</sup>	18,63 <sup>B</sup>	19,15 <sup>B</sup>	29,7 <sup>A</sup>	27,5 <sup>A</sup>	27,5 <sup>A</sup>
Réparation et entretien - 811	3,8 <sup>D</sup>	4,1 <sup>B</sup>	3,9 <sup>B</sup>	19,56 <sup>B</sup>	20,14 <sup>B</sup>	19,42 <sup>A</sup>	19,49 <sup>B</sup>	19,84 <sup>B</sup>	19,23 <sup>A</sup>	33,2 <sup>B</sup>	34,8 <sup>A</sup>	33,5 <sup>A</sup>
Services personnels et services de blanchissage - 812	3,3 <sup>B</sup>	2,9 <sup>C</sup>	2,8 <sup>C</sup>	12,92 <sup>B</sup>	15,31 <sup>B</sup>	14,36 <sup>B</sup>	12,89 <sup>B</sup>	15,38 <sup>B</sup>	14,35 <sup>B</sup>	31,1 <sup>B</sup>	27,3 <sup>A</sup>	28,4 <sup>B</sup>
<b>Administrations publiques - 91</b>	11,2 <sup>B</sup>	9,1 <sup>A</sup>	11,0 <sup>A</sup>	18,98 <sup>A</sup>	20,47 <sup>A</sup>	18,99 <sup>B</sup>	18,94 <sup>A</sup>	20,59 <sup>A</sup>	18,88 <sup>B</sup>	30,7 <sup>A</sup>	32,4 <sup>A</sup>	34,7 <sup>A</sup>
Administrations publiques locales, municipales et régionales - 913	5,5 <sup>A</sup>	4,8 <sup>A</sup>	5,8 <sup>A</sup>	18,98 <sup>A</sup>	19,67 <sup>A</sup>	17,87 <sup>B</sup>	18,75 <sup>A</sup>	19,29 <sup>A</sup>	17,45 <sup>B</sup>	32,7 <sup>A</sup>	34,8 <sup>A</sup>	38,8 <sup>A</sup>

Note(s) : Voir l'aperçu de l'enquête



**Tableau 5-9**  
**Estimations de l'emploi, de la rémunération horaire moyenne et des heures hebdomadaires moyenne, pour les salariés rémunérés à l'heure, par industrie — Saskatchewan**

Industrie - SCIAN	Emploi			Rémunération horaire moyenne						Heures hebdomadaire moyenne (incluant temps supplémentaire)		
	Mai 2010	Avr. 2011 <sup>f</sup>	Mai 2011 <sup>p</sup>	incluant temps supplémentaire			excluant temps supplémentaire			Mai 2010	Avr. 2011 <sup>f</sup>	Mai 2011 <sup>p</sup>
				Mai 2010	Avr. 2011 <sup>f</sup>	Mai 2011 <sup>p</sup>	Mai 2010	Avr. 2011 <sup>f</sup>	Mai 2011 <sup>p</sup>			
	en milliers			dollars courants						heures		
<b>Ensemble des industries excluant les entreprises non classifiées - 11-91N</b>	<b>240,7<sup>A</sup></b>	<b>235,5<sup>A</sup></b>	<b>243,4<sup>A</sup></b>	<b>21,47<sup>A</sup></b>	<b>22,40<sup>A</sup></b>	<b>22,01<sup>A</sup></b>	<b>20,97<sup>A</sup></b>	<b>21,87<sup>A</sup></b>	<b>21,42<sup>A</sup></b>	<b>29,7<sup>A</sup></b>	<b>29,9<sup>A</sup></b>	<b>30,0<sup>A</sup></b>
<b>Branche productrice de biens - 11-33N</b>	<b>46,5<sup>A</sup></b>	<b>46,3<sup>A</sup></b>	<b>48,2<sup>A</sup></b>	<b>26,75<sup>A</sup></b>	<b>27,49<sup>A</sup></b>	<b>27,64<sup>A</sup></b>	<b>25,81<sup>A</sup></b>	<b>26,24<sup>A</sup></b>	<b>26,34<sup>A</sup></b>	<b>37,8<sup>A</sup></b>	<b>37,2<sup>A</sup></b>	<b>37,2<sup>A</sup></b>
<b>Foresterie, exploitation et soutien - 11N</b>	x	x	x	x	x	x	x	x	x	x	x	x
<b>Extraction minière, exploitation en carrière, et extraction de pétrole et de gaz - 21</b>	<b>9,5<sup>B</sup></b>	<b>9,6<sup>B</sup></b>	<b>9,5<sup>B</sup></b>	<b>34,35<sup>B</sup></b>	<b>34,13<sup>A</sup></b>	<b>35,46<sup>A</sup></b>	<b>31,92<sup>B</sup></b>	<b>31,97<sup>A</sup></b>	<b>33,61<sup>A</sup></b>	<b>41,8<sup>A</sup></b>	<b>38,8<sup>B</sup></b>	<b>41,3<sup>A</sup></b>
Extraction de pétrole et de gaz - 211,2111	F	F	F	F	F	F	F	F	F	F	F	F
Extraction minière et exploitation en carrière (sauf l'extraction de pétrole et de gaz) - 212	F	5,5 <sup>C</sup>	5,6 <sup>C</sup>	F	33,77 <sup>A</sup>	35,01 <sup>A</sup>	F	30,97 <sup>B</sup>	32,73 <sup>A</sup>	F	43,4 <sup>A</sup>	45,0 <sup>A</sup>
Activités de soutien à l'extraction minière et à l'extraction de pétrole et de gaz - 213,2131	4,1 <sup>B</sup>	3,9 <sup>C</sup>	3,6 <sup>D</sup>	34,62 <sup>A</sup>	33,80 <sup>B</sup>	35,12 <sup>B</sup>	31,45 <sup>B</sup>	33,00 <sup>B</sup>	33,99 <sup>B</sup>	40,0 <sup>A</sup>	32,0 <sup>C</sup>	35,6 <sup>B</sup>
<b>Services publics - 22,221</b>	x	x	x	x	x	x	x	x	x	x	x	x
<b>Construction - 23</b>	<b>19,5<sup>A</sup></b>	<b>18,6<sup>A</sup></b>	<b>20,4<sup>A</sup></b>	<b>25,93<sup>A</sup></b>	<b>27,07<sup>A</sup></b>	<b>26,65<sup>A</sup></b>	<b>25,01<sup>A</sup></b>	<b>26,21<sup>A</sup></b>	<b>25,57<sup>A</sup></b>	<b>37,1<sup>A</sup></b>	<b>35,6<sup>A</sup></b>	<b>36,0<sup>A</sup></b>
Construction de bâtiments - 236	4,5 <sup>A</sup>	4,4 <sup>B</sup>	4,5 <sup>B</sup>	25,75 <sup>A</sup>	25,72 <sup>A</sup>	25,84 <sup>B</sup>	24,61 <sup>A</sup>	25,03 <sup>A</sup>	24,47 <sup>B</sup>	36,9 <sup>A</sup>	32,5 <sup>A</sup>	36,1 <sup>A</sup>
Travaux de génie civil - 237	3,9 <sup>A</sup>	2,8 <sup>B</sup>	3,5 <sup>A</sup>	28,88 <sup>A</sup>	27,53 <sup>A</sup>	28,38 <sup>A</sup>	27,40 <sup>A</sup>	25,16 <sup>B</sup>	26,44 <sup>A</sup>	38,1 <sup>A</sup>	39,9 <sup>A</sup>	39,7 <sup>A</sup>
Entrepreneurs spécialisés - 238	11,1 <sup>B</sup>	11,4 <sup>A</sup>	12,5 <sup>A</sup>	24,93 <sup>A</sup>	27,41 <sup>A</sup>	26,41 <sup>B</sup>	24,40 <sup>A</sup>	26,87 <sup>A</sup>	25,75 <sup>B</sup>	36,8 <sup>A</sup>	35,8 <sup>A</sup>	34,9 <sup>A</sup>
<b>Fabrication - 31-33</b>	<b>16,0<sup>A</sup></b>	<b>16,3<sup>A</sup></b>	<b>16,7<sup>A</sup></b>	<b>22,15<sup>A</sup></b>	<b>23,08<sup>A</sup></b>	<b>23,24<sup>A</sup></b>	<b>22,37<sup>A</sup></b>	<b>22,33<sup>A</sup></b>	<b>22,43<sup>A</sup></b>	<b>36,1<sup>A</sup></b>	<b>38,2<sup>A</sup></b>	<b>36,4<sup>A</sup></b>
<b>Biens non durables - 311N</b>	<b>4,5<sup>B</sup></b>	<b>5,2<sup>B</sup></b>	<b>5,4<sup>B</sup></b>	<b>20,38<sup>A</sup></b>	<b>20,83<sup>A</sup></b>	<b>20,37<sup>A</sup></b>	<b>22,99<sup>A</sup></b>	<b>20,17<sup>A</sup></b>	<b>19,74<sup>A</sup></b>	<b>34,7<sup>A</sup></b>	<b>39,3<sup>A</sup></b>	<b>36,1<sup>A</sup></b>
Fabrication d'aliments - 311	2,5 <sup>B</sup>	2,8 <sup>B</sup>	F	17,62 <sup>A</sup>	18,53 <sup>A</sup>	F	17,10 <sup>A</sup>	17,74 <sup>A</sup>	F	33,6 <sup>A</sup>	36,1 <sup>A</sup>	F
Impression et activités connexes de soutien - 323,3231	0,5 <sup>C</sup>	0,5 <sup>B</sup>	0,5 <sup>B</sup>	16,69 <sup>B</sup>	19,40 <sup>B</sup>	19,88 <sup>B</sup>	16,54 <sup>B</sup>	19,21 <sup>B</sup>	19,72 <sup>B</sup>	32,7 <sup>A</sup>	32,3 <sup>A</sup>	32,1 <sup>B</sup>
Fabrication de produits chimiques - 325	0,4 <sup>E</sup>	F	F	30,52 <sup>C</sup>	31,95 <sup>B</sup>	27,32 <sup>A</sup>	30,09 <sup>C</sup>	31,53 <sup>B</sup>	26,95 <sup>A</sup>	43,1 <sup>B</sup>	48,5 <sup>B</sup>	44,6 <sup>B</sup>
<b>Biens durables - 321N</b>	<b>11,5<sup>B</sup></b>	<b>11,1<sup>A</sup></b>	<b>11,3<sup>A</sup></b>	<b>22,81<sup>A</sup></b>	<b>24,19<sup>A</sup></b>	<b>24,59<sup>B</sup></b>	<b>22,17<sup>A</sup></b>	<b>23,35<sup>A</sup></b>	<b>23,65<sup>B</sup></b>	<b>36,7<sup>A</sup></b>	<b>37,7<sup>A</sup></b>	<b>36,5<sup>A</sup></b>
Fabrication de produits métalliques - 332	2,4 <sup>B</sup>	2,4 <sup>B</sup>	2,4 <sup>B</sup>	26,13 <sup>B</sup>	25,20 <sup>A</sup>	24,23 <sup>A</sup>	25,13 <sup>B</sup>	24,13 <sup>A</sup>	23,41 <sup>A</sup>	36,9 <sup>B</sup>	39,0 <sup>A</sup>	37,9 <sup>A</sup>
Fabrication de machines - 333	4,6 <sup>C</sup>	4,0 <sup>B</sup>	4,4 <sup>B</sup>	23,09 <sup>A</sup>	24,35 <sup>A</sup>	27,00 <sup>C</sup>	22,58 <sup>A</sup>	23,59 <sup>A</sup>	26,14 <sup>C</sup>	37,8 <sup>B</sup>	38,7 <sup>A</sup>	37,5 <sup>A</sup>
Fabrication de produits informatiques et électroniques - 334	x	0,2 <sup>D</sup>	0,2 <sup>D</sup>	x	24,55 <sup>C</sup>	22,80 <sup>C</sup>	x	23,94 <sup>C</sup>	21,93 <sup>C</sup>	x	36,3 <sup>B</sup>	37,3 <sup>A</sup>
Fabrication de matériel de transport - 336	0,7 <sup>A</sup>	0,8 <sup>B</sup>	0,8 <sup>B</sup>	21,76 <sup>A</sup>	24,36 <sup>B</sup>	21,80 <sup>B</sup>	21,42 <sup>A</sup>	23,85 <sup>B</sup>	21,19 <sup>A</sup>	35,1 <sup>A</sup>	35,6 <sup>A</sup>	36,4 <sup>A</sup>
<b>Branche productrice de services - 41-91N</b>	<b>194,1<sup>A</sup></b>	<b>189,2<sup>A</sup></b>	<b>195,1<sup>A</sup></b>	<b>19,76<sup>A</sup></b>	<b>20,76<sup>A</sup></b>	<b>20,17<sup>A</sup></b>	<b>19,49<sup>A</sup></b>	<b>20,53<sup>A</sup></b>	<b>19,94<sup>A</sup></b>	<b>27,8<sup>A</sup></b>	<b>28,1<sup>A</sup></b>	<b>28,3<sup>A</sup></b>
<b>Commerce - 41-45N</b>	<b>54,2<sup>A</sup></b>	<b>55,4<sup>A</sup></b>	<b>55,5<sup>A</sup></b>	<b>16,23<sup>A</sup></b>	<b>16,50<sup>A</sup></b>	<b>16,63<sup>A</sup></b>	<b>15,99<sup>A</sup></b>	<b>16,36<sup>A</sup></b>	<b>16,46<sup>A</sup></b>	<b>28,1<sup>A</sup></b>	<b>27,9<sup>A</sup></b>	<b>28,6<sup>A</sup></b>
<b>Commerce de gros - 41</b>	<b>9,0<sup>B</sup></b>	<b>10,3<sup>B</sup></b>	<b>9,2<sup>B</sup></b>	<b>19,69<sup>A</sup></b>	<b>19,54<sup>A</sup></b>	<b>19,91<sup>A</sup></b>	<b>19,25<sup>A</sup></b>	<b>19,28<sup>A</sup></b>	<b>19,44<sup>A</sup></b>	<b>36,0<sup>A</sup></b>	<b>33,8<sup>A</sup></b>	<b>36,0<sup>A</sup></b>
Grossistes-distributeurs de produits alimentaires, de boissons et de tabac - 413	1,5 <sup>B</sup>	1,6 <sup>B</sup>	1,5 <sup>B</sup>	16,35 <sup>B</sup>	15,04 <sup>B</sup>	15,39 <sup>B</sup>	15,93 <sup>A</sup>	14,95 <sup>B</sup>	15,10 <sup>B</sup>	33,0 <sup>A</sup>	35,7 <sup>B</sup>	33,7 <sup>B</sup>
Grossistes-distributeurs de véhicules automobiles et de leurs pièces - 415	1,0 <sup>C</sup>	1,1 <sup>D</sup>	1,1 <sup>C</sup>	20,03 <sup>B</sup>	20,16 <sup>A</sup>	19,47 <sup>C</sup>	19,84 <sup>B</sup>	19,85 <sup>A</sup>	19,22 <sup>C</sup>	36,8 <sup>B</sup>	37,7 <sup>A</sup>	37,3 <sup>B</sup>
Grossistes-distributeurs de matériaux et fournitures de construction - 416	1,1 <sup>D</sup>	0,9 <sup>D</sup>	0,9 <sup>E</sup>	20,67 <sup>C</sup>	25,51 <sup>D</sup>	22,61 <sup>C</sup>	20,05 <sup>B</sup>	25,48 <sup>D</sup>	22,52 <sup>C</sup>	34,4 <sup>B</sup>	31,0 <sup>C</sup>	34,0 <sup>B</sup>
Grossistes-distributeurs de machines, de matériel et de fournitures - 417	2,0 <sup>C</sup>	3,4 <sup>C</sup>	3,0 <sup>C</sup>	21,68 <sup>A</sup>	21,99 <sup>B</sup>	23,33 <sup>B</sup>	21,19 <sup>A</sup>	21,52 <sup>B</sup>	22,75 <sup>B</sup>	36,6 <sup>A</sup>	34,2 <sup>B</sup>	37,1 <sup>A</sup>
Grossistes-distributeurs de produits divers - 418	F	F	2,1 <sup>D</sup>	20,55 <sup>B</sup>	F	17,02 <sup>C</sup>	20,39 <sup>B</sup>	F	16,48 <sup>C</sup>	39,4 <sup>B</sup>	F	37,3 <sup>B</sup>
Commerce électronique de gros et agents et courtiers - 419,4191	F	F	F	F	F	F	F	F	F	F	F	F

Tableau 5-9 – suite

**Estimations de l'emploi, de la rémunération horaire moyenne et des heures hebdomadaires moyenne, pour les salariés rémunérés à l'heure, par industrie — Saskatchewan**

Industrie - SCIAN	Emploi			Rémunération horaire moyenne						Heures hebdomadaire moyenne (incluant temps supplémentaire)		
	Mai 2010	Avr. 2011 <sup>r</sup>	Mai 2011 <sup>p</sup>	incluant temps supplémentaire			excluant temps supplémentaire			Mai 2010	Avr. 2011 <sup>r</sup>	Mai 2011 <sup>p</sup>
				Mai 2010	Avr. 2011 <sup>r</sup>	Mai 2011 <sup>p</sup>	Mai 2010	Avr. 2011 <sup>r</sup>	Mai 2011 <sup>p</sup>			
	en milliers			dollars courants						heures		
<b>Commerce de détail - 44-45</b>	<b>45,2<sup>A</sup></b>	<b>45,1<sup>A</sup></b>	<b>46,3<sup>A</sup></b>	<b>15,30<sup>A</sup></b>	<b>15,62<sup>A</sup></b>	<b>15,76<sup>A</sup></b>	<b>15,14<sup>A</sup></b>	<b>15,51<sup>A</sup></b>	<b>15,70<sup>A</sup></b>	<b>26,5<sup>A</sup></b>	<b>26,6<sup>A</sup></b>	<b>27,1<sup>A</sup></b>
Marchands de véhicules automobiles et de leurs pièces - 441	3,4 <sup>C</sup>	3,9 <sup>B</sup>	4,3 <sup>B</sup>	19,26 <sup>B</sup>	20,09 <sup>B</sup>	20,50 <sup>B</sup>	19,06 <sup>B</sup>	19,86 <sup>B</sup>	20,32 <sup>B</sup>	36,8 <sup>B</sup>	32,2 <sup>B</sup>	36,1 <sup>B</sup>
Magasins d'appareils électroniques et ménagers - 443,4431	F	F	F	F	F	F	F	F	F	F	F	F
Marchands de matériaux de construction et de matériel et fournitures de jardinage - 444	3,0 <sup>A</sup>	3,3 <sup>B</sup>	3,4 <sup>B</sup>	14,69 <sup>A</sup>	16,62 <sup>A</sup>	16,56 <sup>A</sup>	14,51 <sup>A</sup>	16,59 <sup>A</sup>	16,51 <sup>A</sup>	32,7 <sup>A</sup>	31,9 <sup>A</sup>	32,9 <sup>A</sup>
Magasins d'alimentation - 445	13,8 <sup>A</sup>	13,4 <sup>A</sup>	12,8 <sup>A</sup>	14,28 <sup>A</sup>	14,19 <sup>A</sup>	14,06 <sup>A</sup>	14,22 <sup>A</sup>	14,01 <sup>A</sup>	13,99 <sup>A</sup>	24,8 <sup>A</sup>	26,5 <sup>A</sup>	26,6 <sup>A</sup>
Magasins de produits de santé et de soins personnels - 446,4461	3,2 <sup>B</sup>	2,9 <sup>B</sup>	2,8 <sup>B</sup>	20,81 <sup>B</sup>	21,36 <sup>B</sup>	23,34 <sup>D</sup>	20,79 <sup>B</sup>	21,38 <sup>B</sup>	23,35 <sup>D</sup>	22,4 <sup>B</sup>	25,2 <sup>A</sup>	24,7 <sup>A</sup>
Stations-service - 447,4471	4,8 <sup>B</sup>	4,2 <sup>B</sup>	4,2 <sup>A</sup>	16,08 <sup>B</sup>	12,96 <sup>B</sup>	12,34 <sup>A</sup>	15,41 <sup>B</sup>	12,81 <sup>B</sup>	12,32 <sup>A</sup>	24,2 <sup>B</sup>	28,9 <sup>B</sup>	28,0 <sup>B</sup>
Magasins de vêtements et d'accessoires vestimentaires - 448	3,5 <sup>A</sup>	3,5 <sup>B</sup>	3,9 <sup>A</sup>	13,42 <sup>B</sup>	13,53 <sup>A</sup>	13,18 <sup>A</sup>	13,38 <sup>B</sup>	13,51 <sup>A</sup>	13,19 <sup>A</sup>	19,6 <sup>B</sup>	21,2 <sup>B</sup>	21,5 <sup>B</sup>
Magasins d'articles de sport, d'articles de passe-temps, d'articles de musique et de livres - 451	1,6 <sup>B</sup>	1,4 <sup>B</sup>	1,8 <sup>D</sup>	13,97 <sup>B</sup>	13,65 <sup>A</sup>	15,81 <sup>A</sup>	13,87 <sup>B</sup>	13,61 <sup>A</sup>	15,79 <sup>A</sup>	23,3 <sup>C</sup>	21,6 <sup>B</sup>	23,0 <sup>C</sup>
Magasins de fournitures de tout genre - 452	7,2 <sup>A</sup>	7,6 <sup>A</sup>	7,7 <sup>A</sup>	12,91 <sup>B</sup>	15,15 <sup>A</sup>	14,30 <sup>B</sup>	12,83 <sup>B</sup>	15,08 <sup>A</sup>	14,26 <sup>B</sup>	28,3 <sup>A</sup>	24,0 <sup>A</sup>	25,5 <sup>A</sup>
Magasins de détail divers - 453	1,9 <sup>B</sup>	1,8 <sup>B</sup>	1,9 <sup>B</sup>	14,33 <sup>A</sup>	13,36 <sup>A</sup>	13,45 <sup>A</sup>	14,15 <sup>A</sup>	13,30 <sup>A</sup>	13,40 <sup>A</sup>	23,3 <sup>B</sup>	23,3 <sup>B</sup>	20,6 <sup>C</sup>
Détaillants hors magasin - 454	F	F	F	F	F	F	F	F	F	F	F	F
<b>Transport et entreposage - 48-49</b>	<b>8,5<sup>B</sup></b>	<b>8,7<sup>B</sup></b>	<b>7,8<sup>B</sup></b>	<b>21,83<sup>A</sup></b>	<b>22,14<sup>A</sup></b>	<b>23,11<sup>A</sup></b>	<b>21,29<sup>A</sup></b>	<b>21,58<sup>A</sup></b>	<b>22,31<sup>A</sup></b>	<b>36,0<sup>A</sup></b>	<b>34,5<sup>A</sup></b>	<b>34,4<sup>A</sup></b>
Transport par camion - 484	3,8 <sup>C</sup>	4,0 <sup>C</sup>	3,5 <sup>C</sup>	22,01 <sup>A</sup>	22,19 <sup>A</sup>	22,99 <sup>A</sup>	21,33 <sup>A</sup>	21,75 <sup>A</sup>	21,91 <sup>A</sup>	40,1 <sup>A</sup>	34,9 <sup>A</sup>	35,2 <sup>B</sup>
Entreposage - 493,4931	0,8 <sup>D</sup>	F	F	15,65 <sup>B</sup>	16,48 <sup>D</sup>	16,47 <sup>D</sup>	14,99 <sup>C</sup>	15,86 <sup>D</sup>	15,75 <sup>D</sup>	30,5 <sup>B</sup>	33,6 <sup>C</sup>	33,8 <sup>B</sup>
<b>Finance et assurances - 52</b>	<b>3,6<sup>D</sup></b>	<b>6,5<sup>C</sup></b>	<b>6,7<sup>B</sup></b>	<b>17,62<sup>B</sup></b>	<b>19,28<sup>B</sup></b>	<b>20,02<sup>B</sup></b>	<b>17,60<sup>B</sup></b>	<b>19,20<sup>B</sup></b>	<b>19,97<sup>B</sup></b>	<b>23,0<sup>C</sup></b>	<b>29,7<sup>A</sup></b>	<b>28,5<sup>A</sup></b>
Intermédiation financière et activités connexes - 522	F	4,7 <sup>D</sup>	4,9 <sup>C</sup>	F	18,89 <sup>B</sup>	20,38 <sup>B</sup>	F	18,79 <sup>B</sup>	20,33 <sup>B</sup>	F	30,3 <sup>B</sup>	28,9 <sup>B</sup>
<b>Services immobiliers et services de location et de location à bail - 53</b>	<b>3,4<sup>D</sup></b>	<b>2,0<sup>C</sup></b>	<b>F</b>	<b>20,57<sup>C</sup></b>	<b>18,78<sup>B</sup></b>	<b>F</b>	<b>19,96<sup>C</sup></b>	<b>18,26<sup>B</sup></b>	<b>F</b>	<b>31,7<sup>B</sup></b>	<b>27,4<sup>B</sup></b>	<b>F</b>
Services immobiliers - 531	2,3 <sup>E</sup>	1,2 <sup>D</sup>	1,1 <sup>D</sup>	19,91 <sup>C</sup>	20,28 <sup>C</sup>	18,02 <sup>D</sup>	19,89 <sup>C</sup>	19,52 <sup>C</sup>	17,24 <sup>D</sup>	32,0 <sup>B</sup>	24,6 <sup>C</sup>	26,8 <sup>D</sup>
Services de location et de location à bail - 532	1,1 <sup>C</sup>	F	F	22,09 <sup>C</sup>	F	F	20,15 <sup>B</sup>	F	F	30,9 <sup>B</sup>	F	F
<b>Services professionnels, scientifiques et techniques - 54,541</b>	<b>4,3<sup>C</sup></b>	<b>4,4<sup>C</sup></b>	<b>5,4<sup>C</sup></b>	<b>20,98<sup>B</sup></b>	<b>26,30<sup>B</sup></b>	<b>28,66<sup>C</sup></b>	<b>20,76<sup>B</sup></b>	<b>25,62<sup>B</sup></b>	<b>28,37<sup>C</sup></b>	<b>29,6<sup>A</sup></b>	<b>32,5<sup>A</sup></b>	<b>31,7<sup>B</sup></b>
<b>Services administratifs, services de soutien, services de gestion des déchets et services d'assainissement - 56</b>	<b>9,2<sup>A</sup></b>	<b>7,4<sup>B</sup></b>	<b>7,7<sup>B</sup></b>	<b>16,88<sup>A</sup></b>	<b>18,44<sup>A</sup></b>	<b>18,50<sup>B</sup></b>	<b>16,40<sup>A</sup></b>	<b>18,16<sup>A</sup></b>	<b>17,93<sup>B</sup></b>	<b>28,0<sup>B</sup></b>	<b>27,4<sup>B</sup></b>	<b>30,2<sup>A</sup></b>
Services administratifs et services de soutien - 561	8,8 <sup>A</sup>	6,8 <sup>B</sup>	7,2 <sup>B</sup>	16,82 <sup>A</sup>	17,72 <sup>B</sup>	18,21 <sup>B</sup>	16,30 <sup>B</sup>	17,43 <sup>A</sup>	17,58 <sup>B</sup>	27,5 <sup>B</sup>	26,6 <sup>B</sup>	29,6 <sup>A</sup>
<b>Services d'enseignement - 61,611</b>	<b>0,7<sup>B</sup></b>	<b>1,0<sup>D</sup></b>	<b>0,7<sup>B</sup></b>	<b>18,79<sup>B</sup></b>	<b>19,68<sup>A</sup></b>	<b>18,53<sup>B</sup></b>	<b>18,56<sup>B</sup></b>	<b>19,68<sup>A</sup></b>	<b>18,47<sup>B</sup></b>	<b>15,7<sup>C</sup></b>	<b>20,3<sup>B</sup></b>	<b>24,6<sup>B</sup></b>
<b>Éducation spéciale - 611N</b>	<b>20,5<sup>A</sup></b>	<b>24,1<sup>C</sup></b>	<b>22,5<sup>C</sup></b>	<b>20,70<sup>A</sup></b>	<b>20,58<sup>B</sup></b>	<b>19,93<sup>B</sup></b>	<b>20,62<sup>A</sup></b>	<b>20,53<sup>B</sup></b>	<b>19,87<sup>B</sup></b>	<b>31,4<sup>A</sup></b>	<b>31,7<sup>A</sup></b>	<b>32,5<sup>A</sup></b>
<b>Soins de santé et assistance sociale - 62</b>	<b>48,5<sup>A</sup></b>	<b>43,6<sup>B</sup></b>	<b>45,8<sup>A</sup></b>	<b>26,27<sup>A</sup></b>	<b>30,21<sup>A</sup></b>	<b>27,44<sup>A</sup></b>	<b>25,93<sup>A</sup></b>	<b>30,01<sup>A</sup></b>	<b>27,24<sup>A</sup></b>	<b>28,5<sup>A</sup></b>	<b>30,0<sup>A</sup></b>	<b>28,3<sup>A</sup></b>
Services de soins ambulatoires - 621	11,0 <sup>B</sup>	9,1 <sup>C</sup>	10,9 <sup>B</sup>	24,82 <sup>A</sup>	31,52 <sup>B</sup>	26,45 <sup>A</sup>	24,64 <sup>A</sup>	31,45 <sup>B</sup>	26,38 <sup>A</sup>	28,0 <sup>A</sup>	28,6 <sup>A</sup>	25,8 <sup>A</sup>
Hôpitaux - 622	19,2 <sup>A</sup>	15,8 <sup>C</sup>	F	30,27 <sup>A</sup>	38,28 <sup>A</sup>	F	29,79 <sup>A</sup>	37,99 <sup>A</sup>	F	30,4 <sup>A</sup>	29,9 <sup>A</sup>	F
Établissements de soins infirmiers et de soins pour bénéficiaires internes - 623	F	F	12,9 <sup>A</sup>	F	F	24,72 <sup>A</sup>	F	F	24,57 <sup>A</sup>	F	F	26,7 <sup>A</sup>
Assistance sociale - 624	4,7 <sup>B</sup>	5,6 <sup>B</sup>	4,7 <sup>B</sup>	16,63 <sup>A</sup>	17,46 <sup>B</sup>	17,39 <sup>B</sup>	16,62 <sup>A</sup>	17,34 <sup>B</sup>	17,34 <sup>B</sup>	24,4 <sup>B</sup>	26,3 <sup>B</sup>	23,3 <sup>B</sup>
<b>Arts, spectacles et loisirs - 71</b>	<b>6,2<sup>B</sup></b>	<b>5,1<sup>B</sup></b>	<b>6,5<sup>B</sup></b>	<b>15,34<sup>A</sup></b>	<b>16,30<sup>A</sup></b>	<b>16,08<sup>A</sup></b>	<b>15,28<sup>A</sup></b>	<b>16,07<sup>A</sup></b>	<b>15,92<sup>A</sup></b>	<b>23,7<sup>A</sup></b>	<b>22,8<sup>A</sup></b>	<b>24,0<sup>A</sup></b>
Divertissement, loisirs et jeux de hasard et loteries - 713	5,4 <sup>A</sup>	3,8 <sup>B</sup>	5,1 <sup>B</sup>	15,05 <sup>B</sup>	15,94 <sup>A</sup>	16,07 <sup>A</sup>	14,99 <sup>B</sup>	15,72 <sup>A</sup>	15,92 <sup>A</sup>	23,4 <sup>A</sup>	23,5 <sup>B</sup>	25,2 <sup>A</sup>

Tableau 5-9 – suite

**Estimations de l'emploi, de la rémunération horaire moyenne et des heures hebdomadaires moyenne, pour les salariés rémunérés à l'heure, par industrie — Saskatchewan**

Industrie - SCIAN	Emploi			Rémunération horaire moyenne						Heures hebdomadaire moyenne (incluant temps supplémentaire)		
	Mai 2010	Avr. 2011 <sup>r</sup>	Mai 2011 <sup>p</sup>	incluant temps supplémentaire			excluant temps supplémentaire			Mai 2010	Avr. 2011 <sup>r</sup>	Mai 2011 <sup>p</sup>
				Mai 2010	Avr. 2011 <sup>r</sup>	Mai 2011 <sup>p</sup>	Mai 2010	Avr. 2011 <sup>r</sup>	Mai 2011 <sup>p</sup>			
	en milliers			dollars courants						heures		
<b>Hébergement et services de restauration - 72</b>	<b>27,9<sup>A</sup></b>	<b>28,1<sup>A</sup></b>	<b>28,6<sup>A</sup></b>	<b>13,33<sup>A</sup></b>	<b>12,87<sup>A</sup></b>	<b>12,99<sup>A</sup></b>	<b>13,23<sup>A</sup></b>	<b>12,79<sup>A</sup></b>	<b>12,90<sup>A</sup></b>	<b>22,1<sup>A</sup></b>	<b>22,4<sup>A</sup></b>	<b>23,0<sup>A</sup></b>
Services d'hébergement - 721	6,4 <sup>B</sup>	6,1 <sup>A</sup>	6,8 <sup>A</sup>	14,15 <sup>A</sup>	14,06 <sup>A</sup>	14,74 <sup>A</sup>	14,01 <sup>A</sup>	13,97 <sup>A</sup>	14,63 <sup>A</sup>	24,9 <sup>B</sup>	26,7 <sup>A</sup>	26,4 <sup>A</sup>
Services de restauration et débits de boissons - 722	21,5 <sup>A</sup>	22,0 <sup>A</sup>	21,8 <sup>A</sup>	13,05 <sup>A</sup>	12,46 <sup>A</sup>	12,34 <sup>A</sup>	12,96 <sup>A</sup>	12,38 <sup>A</sup>	12,26 <sup>A</sup>	21,3 <sup>A</sup>	21,3 <sup>A</sup>	21,9 <sup>A</sup>
<b>Autres services, sauf les administrations publiques - 81</b>	<b>10,0<sup>B</sup></b>	<b>9,9<sup>B</sup></b>	<b>9,9<sup>B</sup></b>	<b>22,05<sup>C</sup></b>	<b>17,10<sup>B</sup></b>	<b>18,12<sup>A</sup></b>	<b>21,86<sup>C</sup></b>	<b>16,65<sup>B</sup></b>	<b>17,81<sup>A</sup></b>	<b>28,0<sup>A</sup></b>	<b>28,9<sup>B</sup></b>	<b>28,0<sup>A</sup></b>
Réparation et entretien - 811	4,0 <sup>B</sup>	4,1 <sup>B</sup>	4,4 <sup>B</sup>	22,15 <sup>B</sup>	18,15 <sup>B</sup>	20,58 <sup>A</sup>	21,88 <sup>B</sup>	17,35 <sup>C</sup>	20,10 <sup>A</sup>	32,2 <sup>B</sup>	37,0 <sup>B</sup>	33,3 <sup>B</sup>
Services personnels et services de blanchissage - 812	1,9 <sup>C</sup>	2,1 <sup>B</sup>	2,2 <sup>B</sup>	13,71 <sup>B</sup>	15,18 <sup>A</sup>	14,70 <sup>A</sup>	13,65 <sup>B</sup>	15,20 <sup>A</sup>	14,69 <sup>A</sup>	26,7 <sup>B</sup>	25,0 <sup>A</sup>	25,4 <sup>B</sup>
Fondations, groupes de citoyens et organisations professionnelles et similaires excluant religion - 813	4,1 <sup>D</sup>	3,6 <sup>C</sup>	3,3 <sup>D</sup>	26,14 <sup>D</sup>	16,37 <sup>D</sup>	15,79 <sup>D</sup>	26,00 <sup>D</sup>	16,33 <sup>D</sup>	15,76 <sup>D</sup>	24,6 <sup>B</sup>	21,9 <sup>B</sup>	22,5 <sup>B</sup>
Administrations publiques - 91	13,1 <sup>B</sup>	11,7 <sup>A</sup>	13,9 <sup>B</sup>	19,96 <sup>A</sup>	21,79 <sup>A</sup>	21,12 <sup>A</sup>	19,75 <sup>A</sup>	21,41 <sup>A</sup>	20,84 <sup>A</sup>	32,5 <sup>A</sup>	32,4 <sup>A</sup>	33,9 <sup>A</sup>

Note(s) : Voir l'aperçu de l'enquête

**Tableau 5-10**  
**Estimations de l'emploi, de la rémunération horaire moyenne et des heures hebdomadaires moyenne, pour les salariés rémunérés à l'heure, par industrie — Alberta**

Industrie - SCIAN	Emploi			Rémunération horaire moyenne						Heures hebdomadaire moyenne (incluant temps supplémentaire)		
				incluant temps supplémentaire			excluant temps supplémentaire					
	Mai 2010	Avr. 2011 <sup>f</sup>	Mai 2011 <sup>p</sup>	Mai 2010	Avr. 2011 <sup>f</sup>	Mai 2011 <sup>p</sup>	Mai 2010	Avr. 2011 <sup>f</sup>	Mai 2011 <sup>p</sup>	Mai 2010	Avr. 2011 <sup>f</sup>	Mai 2011 <sup>p</sup>
	en milliers			dollars courants						heures		
<b>Ensemble des industries excluant les entreprises non classifiées - 11-91N</b>	<b>909,6<sup>A</sup></b>	<b>915,7<sup>A</sup></b>	<b>941,2<sup>A</sup></b>	<b>24,00<sup>A</sup></b>	<b>24,54<sup>A</sup></b>	<b>24,67<sup>A</sup></b>	<b>23,26<sup>A</sup></b>	<b>23,64<sup>A</sup></b>	<b>23,80<sup>A</sup></b>	<b>30,9<sup>A</sup></b>	<b>31,3<sup>A</sup></b>	<b>31,6<sup>A</sup></b>
<b>Branche productrice de biens - 11-33N</b>	<b>231,4<sup>A</sup></b>	<b>231,0<sup>A</sup></b>	<b>240,3<sup>A</sup></b>	<b>31,41<sup>A</sup></b>	<b>31,06<sup>A</sup></b>	<b>30,98<sup>A</sup></b>	<b>30,19<sup>A</sup></b>	<b>29,50<sup>A</sup></b>	<b>29,44<sup>A</sup></b>	<b>37,9<sup>A</sup></b>	<b>38,4<sup>A</sup></b>	<b>38,0<sup>A</sup></b>
<b>Foresterie, exploitation et soutien - 11N</b>	<b>F</b>	<b>F</b>	<b>F</b>	<b>F</b>	<b>F</b>	<b>F</b>	<b>F</b>	<b>F</b>	<b>F</b>	<b>F</b>	<b>F</b>	<b>F</b>
Foresterie et exploitation forestière - 113	F	F	F	F	F	F	F	F	F	F	F	F
<b>Extraction minière, exploitation en carrière, et extraction de pétrole et de gaz - 21</b>	<b>37,5<sup>B</sup></b>	<b>36,7<sup>C</sup></b>	<b>37,6<sup>C</sup></b>	<b>37,98<sup>B</sup></b>	<b>36,46<sup>B</sup></b>	<b>35,14<sup>B</sup></b>	<b>36,54<sup>B</sup></b>	<b>34,50<sup>B</sup></b>	<b>32,40<sup>C</sup></b>	<b>41,3<sup>A</sup></b>	<b>40,0<sup>A</sup></b>	<b>38,3<sup>B</sup></b>
Extraction de pétrole et de gaz - 211,2111	F	F	F	F	46,16 <sup>A</sup>	F	F	42,51 <sup>A</sup>	F	F	41,9 <sup>B</sup>	F
Extraction minière et exploitation en carrière (sauf l'extraction de pétrole et de gaz) - 212	3,3 <sup>B</sup>	2,3 <sup>C</sup>	2,4 <sup>B</sup>	32,63 <sup>A</sup>	32,96 <sup>A</sup>	32,59 <sup>B</sup>	31,22 <sup>A</sup>	30,60 <sup>B</sup>	30,47 <sup>A</sup>	42,0 <sup>A</sup>	42,9 <sup>A</sup>	42,7 <sup>A</sup>
Activités de soutien à l'extraction minière et à l'extraction de pétrole et de gaz - 213,2131	31,3 <sup>C</sup>	29,0 <sup>D</sup>	29,1 <sup>C</sup>	37,01 <sup>B</sup>	34,81 <sup>B</sup>	32,47 <sup>C</sup>	35,18 <sup>B</sup>	33,14 <sup>B</sup>	29,08 <sup>C</sup>	41,4 <sup>A</sup>	39,4 <sup>B</sup>	37,3 <sup>B</sup>
<b>Services publics - 22,221</b>	<b>5,9<sup>B</sup></b>	<b>7,7<sup>B</sup></b>	<b>7,4<sup>B</sup></b>	<b>35,00<sup>A</sup></b>	<b>42,11<sup>A</sup></b>	<b>38,36<sup>A</sup></b>	<b>33,58<sup>A</sup></b>	<b>39,52<sup>A</sup></b>	<b>36,49<sup>A</sup></b>	<b>40,3<sup>A</sup></b>	<b>39,7<sup>A</sup></b>	<b>39,6<sup>A</sup></b>
<b>Construction - 23</b>	<b>117,9<sup>A</sup></b>	<b>102,8<sup>A</sup></b>	<b>111,1<sup>A</sup></b>	<b>33,37<sup>A</sup></b>	<b>32,66<sup>A</sup></b>	<b>32,66<sup>A</sup></b>	<b>32,25<sup>A</sup></b>	<b>31,01<sup>A</sup></b>	<b>31,17<sup>A</sup></b>	<b>37,3<sup>A</sup></b>	<b>37,4<sup>A</sup></b>	<b>38,3<sup>A</sup></b>
Construction de bâtiments - 236	22,2 <sup>B</sup>	18,8 <sup>B</sup>	18,3 <sup>B</sup>	31,24 <sup>A</sup>	28,50 <sup>A</sup>	28,53 <sup>A</sup>	29,90 <sup>A</sup>	27,68 <sup>A</sup>	27,13 <sup>A</sup>	37,2 <sup>A</sup>	35,9 <sup>A</sup>	35,9 <sup>A</sup>
Travaux de génie civil - 237	30,1 <sup>A</sup>	24,4 <sup>B</sup>	27,7 <sup>B</sup>	35,40 <sup>A</sup>	35,10 <sup>B</sup>	35,13 <sup>A</sup>	34,06 <sup>A</sup>	32,07 <sup>A</sup>	33,20 <sup>A</sup>	42,4 <sup>A</sup>	43,8 <sup>A</sup>	43,6 <sup>A</sup>
Entrepreneurs spécialisés - 238	65,6 <sup>A</sup>	59,5 <sup>B</sup>	65,2 <sup>A</sup>	33,02 <sup>A</sup>	32,75 <sup>A</sup>	32,55 <sup>A</sup>	32,15 <sup>A</sup>	31,60 <sup>A</sup>	31,35 <sup>A</sup>	35,1 <sup>A</sup>	35,2 <sup>A</sup>	36,7 <sup>A</sup>
<b>Fabrication - 31-33</b>	<b>68,7<sup>A</sup></b>	<b>82,2<sup>A</sup></b>	<b>82,6<sup>A</sup></b>	<b>23,83<sup>A</sup></b>	<b>25,72<sup>A</sup></b>	<b>26,11<sup>A</sup></b>	<b>22,95<sup>A</sup></b>	<b>24,79<sup>A</sup></b>	<b>25,35<sup>A</sup></b>	<b>37,0<sup>A</sup></b>	<b>39,1<sup>A</sup></b>	<b>37,5<sup>A</sup></b>
<b>Biens non durables - 311N</b>	<b>25,4<sup>B</sup></b>	<b>30,0<sup>B</sup></b>	<b>30,6<sup>A</sup></b>	<b>22,55<sup>A</sup></b>	<b>23,82<sup>A</sup></b>	<b>24,63<sup>A</sup></b>	<b>22,28<sup>A</sup></b>	<b>23,27<sup>A</sup></b>	<b>24,09<sup>A</sup></b>	<b>35,3<sup>A</sup></b>	<b>37,9<sup>A</sup></b>	<b>36,7<sup>A</sup></b>
Fabrication d'aliments - 311	13,4 <sup>B</sup>	14,1 <sup>B</sup>	14,6 <sup>B</sup>	18,07 <sup>A</sup>	18,53 <sup>A</sup>	18,37 <sup>A</sup>	17,63 <sup>A</sup>	17,91 <sup>A</sup>	17,98 <sup>A</sup>	33,8 <sup>A</sup>	33,3 <sup>A</sup>	34,2 <sup>A</sup>
Fabrication de boissons et de produits du tabac - 312	F	F	F	F	F	F	F	F	F	F	F	F
Fabrication du papier - 322	F	1,7 <sup>B</sup>	1,7 <sup>D</sup>	22,75 <sup>D</sup>	30,57 <sup>B</sup>	30,62 <sup>B</sup>	21,81 <sup>D</sup>	29,14 <sup>B</sup>	29,05 <sup>B</sup>	38,6 <sup>B</sup>	40,3 <sup>A</sup>	39,4 <sup>A</sup>
Impression et activités connexes de soutien - 323,3231	2,4 <sup>C</sup>	3,1 <sup>B</sup>	2,5 <sup>D</sup>	18,84 <sup>A</sup>	20,21 <sup>B</sup>	20,02 <sup>C</sup>	18,82 <sup>A</sup>	20,08 <sup>B</sup>	19,94 <sup>C</sup>	38,8 <sup>B</sup>	38,4 <sup>A</sup>	39,5 <sup>B</sup>
Fabrication de produits chimiques - 325	F	2,3 <sup>D</sup>	3,4 <sup>D</sup>	29,43 <sup>D</sup>	24,77 <sup>B</sup>	32,80 <sup>C</sup>	29,06 <sup>D</sup>	23,83 <sup>B</sup>	31,56 <sup>C</sup>	41,6 <sup>B</sup>	36,7 <sup>B</sup>	35,1 <sup>C</sup>
Fabrication de produits en caoutchouc et en plastique - 326	4,1 <sup>B</sup>	F	F	20,68 <sup>B</sup>	F	F	20,43 <sup>B</sup>	F	F	36,6 <sup>A</sup>	F	F
<b>Biens durables - 321N</b>	<b>43,3<sup>A</sup></b>	<b>52,2<sup>B</sup></b>	<b>52,1<sup>A</sup></b>	<b>24,53<sup>A</sup></b>	<b>26,76<sup>A</sup></b>	<b>26,95<sup>A</sup></b>	<b>23,32<sup>A</sup></b>	<b>25,62<sup>A</sup></b>	<b>26,07<sup>A</sup></b>	<b>38,0<sup>A</sup></b>	<b>39,7<sup>A</sup></b>	<b>37,9<sup>A</sup></b>
Fabrication de produits en bois - 321	5,8 <sup>C</sup>	7,7 <sup>B</sup>	8,2 <sup>B</sup>	22,41 <sup>A</sup>	23,82 <sup>A</sup>	25,87 <sup>B</sup>	21,68 <sup>A</sup>	23,52 <sup>A</sup>	25,37 <sup>B</sup>	36,2 <sup>A</sup>	40,4 <sup>A</sup>	35,5 <sup>B</sup>
Fabrication de produits minéraux non métalliques - 327	3,3 <sup>C</sup>	4,3 <sup>A</sup>	4,2 <sup>B</sup>	21,25 <sup>A</sup>	29,38 <sup>B</sup>	26,34 <sup>A</sup>	20,04 <sup>A</sup>	28,03 <sup>B</sup>	24,57 <sup>A</sup>	38,9 <sup>B</sup>	38,5 <sup>A</sup>	40,1 <sup>A</sup>
Fabrication de produits métalliques - 332	11,9 <sup>B</sup>	13,5 <sup>C</sup>	15,1 <sup>B</sup>	26,34 <sup>A</sup>	28,52 <sup>A</sup>	26,34 <sup>B</sup>	25,11 <sup>A</sup>	26,61 <sup>A</sup>	25,19 <sup>B</sup>	38,0 <sup>A</sup>	43,2 <sup>B</sup>	39,2 <sup>A</sup>
Fabrication de machines - 333	10,9 <sup>B</sup>	14,3 <sup>C</sup>	12,6 <sup>C</sup>	25,68 <sup>A</sup>	26,81 <sup>B</sup>	29,68 <sup>C</sup>	23,39 <sup>B</sup>	25,69 <sup>A</sup>	29,26 <sup>C</sup>	37,9 <sup>A</sup>	39,3 <sup>A</sup>	37,5 <sup>B</sup>
Fabrication de produits informatiques et électroniques - 334	2,4 <sup>D</sup>	1,7 <sup>E</sup>	F	25,44 <sup>B</sup>	25,93 <sup>C</sup>	F	25,40 <sup>B</sup>	25,73 <sup>C</sup>	F	40,3 <sup>B</sup>	35,1 <sup>B</sup>	F
Fabrication de matériel, d'appareils et de composants électriques - 335	F	F	F	F	F	F	F	F	F	F	F	F
Fabrication de matériel de transport - 336	F	F	F	F	F	F	F	F	F	F	F	F
Fabrication de meubles et de produits connexes - 337	3,4 <sup>A</sup>	3,3 <sup>A</sup>	3,2 <sup>A</sup>	19,39 <sup>B</sup>	21,14 <sup>C</sup>	22,20 <sup>C</sup>	19,04 <sup>B</sup>	21,01 <sup>C</sup>	22,03 <sup>C</sup>	36,0 <sup>A</sup>	34,5 <sup>A</sup>	38,6 <sup>A</sup>
Activités diverses de fabrication - 339	F	F	F	F	F	F	F	F	F	F	F	F
<b>Branche productrice de services - 41-91N</b>	<b>678,2<sup>A</sup></b>	<b>684,7<sup>A</sup></b>	<b>700,9<sup>A</sup></b>	<b>20,64<sup>A</sup></b>	<b>21,61<sup>A</sup></b>	<b>21,87<sup>A</sup></b>	<b>20,30<sup>A</sup></b>	<b>21,16<sup>A</sup></b>	<b>21,46<sup>A</sup></b>	<b>28,6<sup>A</sup></b>	<b>28,9<sup>A</sup></b>	<b>29,4<sup>A</sup></b>
<b>Commerce - 41-45N</b>	<b>190,0<sup>A</sup></b>	<b>198,6<sup>A</sup></b>	<b>199,9<sup>A</sup></b>	<b>16,91<sup>A</sup></b>	<b>17,80<sup>A</sup></b>	<b>18,20<sup>A</sup></b>	<b>16,61<sup>A</sup></b>	<b>17,50<sup>A</sup></b>	<b>17,93<sup>A</sup></b>	<b>28,0<sup>A</sup></b>	<b>28,6<sup>A</sup></b>	<b>28,9<sup>A</sup></b>

Tableau 5-10 – suite

**Estimations de l'emploi, de la rémunération horaire moyenne et des heures hebdomadaires moyenne, pour les salariés rémunérés à l'heure, par industrie — Alberta**

Industrie - SCIAN	Emploi			Rémunération horaire moyenne						Heures hebdomadaire moyenne (incluant temps supplémentaire)		
	Mai 2010	Avr. 2011 <sup>r</sup>	Mai 2011 <sup>p</sup>	incluant temps supplémentaire			excluant temps supplémentaire			Mai 2010	Avr. 2011 <sup>r</sup>	Mai 2011 <sup>p</sup>
				Mai 2010	Avr. 2011 <sup>r</sup>	Mai 2011 <sup>p</sup>	Mai 2010	Avr. 2011 <sup>r</sup>	Mai 2011 <sup>p</sup>			
	en milliers			dollars courants						heures		
<b>Commerce de gros - 41</b>	<b>29,1<sup>B</sup></b>	<b>34,5<sup>B</sup></b>	<b>33,7<sup>C</sup></b>	<b>22,74<sup>B</sup></b>	<b>23,87<sup>A</sup></b>	<b>24,67<sup>A</sup></b>	<b>22,05<sup>B</sup></b>	<b>23,25<sup>A</sup></b>	<b>24,10<sup>A</sup></b>	<b>34,9<sup>A</sup></b>	<b>36,8<sup>A</sup></b>	<b>37,7<sup>A</sup></b>
Grossistes-distributeurs de produits pétroliers - 412,4121	1,0 <sup>E</sup>	F	F	31,00 <sup>D</sup>	F	F	29,89 <sup>D</sup>	F	F	35,6 <sup>B</sup>	36,6 <sup>D</sup>	F
Grossistes-distributeurs d'articles personnels et ménagers - 414	1,7 <sup>B</sup>	F	1,9 <sup>D</sup>	16,79 <sup>A</sup>	F	17,76 <sup>B</sup>	16,72 <sup>A</sup>	F	17,66 <sup>B</sup>	31,6 <sup>A</sup>	F	30,8 <sup>B</sup>
Grossistes-distributeurs de véhicules automobiles et de leurs pièces - 415	2,3 <sup>D</sup>	2,2 <sup>E</sup>	3,0 <sup>D</sup>	22,02 <sup>C</sup>	24,79 <sup>B</sup>	24,69 <sup>B</sup>	21,86 <sup>C</sup>	24,20 <sup>B</sup>	24,15 <sup>B</sup>	38,1 <sup>A</sup>	40,5 <sup>A</sup>	36,6 <sup>A</sup>
Grossistes-distributeurs de matériaux et fournitures de construction - 416	5,8 <sup>D</sup>	4,6 <sup>E</sup>	5,4 <sup>E</sup>	19,95 <sup>B</sup>	24,39 <sup>B</sup>	22,41 <sup>B</sup>	19,51 <sup>A</sup>	23,20 <sup>B</sup>	22,24 <sup>B</sup>	37,0 <sup>A</sup>	42,1 <sup>B</sup>	38,2 <sup>B</sup>
Grossistes-distributeurs de machines, de matériel et de fournitures - 417	7,6 <sup>D</sup>	12,8 <sup>D</sup>	12,3 <sup>E</sup>	29,46 <sup>C</sup>	28,28 <sup>A</sup>	28,97 <sup>A</sup>	28,42 <sup>C</sup>	27,69 <sup>A</sup>	28,25 <sup>A</sup>	33,2 <sup>B</sup>	36,8 <sup>A</sup>	40,0 <sup>A</sup>
Grossistes-distributeurs de produits divers - 418	3,2 <sup>D</sup>	4,7 <sup>C</sup>	5,7 <sup>C</sup>	23,70 <sup>B</sup>	21,30 <sup>C</sup>	22,80 <sup>B</sup>	23,22 <sup>B</sup>	21,12 <sup>C</sup>	22,19 <sup>C</sup>	37,0 <sup>A</sup>	33,6 <sup>B</sup>	35,3 <sup>B</sup>
Commerce électronique de gros et agents et courtiers - 419,4191	F	F	F	F	F	F	F	F	F	F	F	F
<b>Commerce de détail - 44-45</b>	<b>161,0<sup>A</sup></b>	<b>164,1<sup>A</sup></b>	<b>166,1<sup>A</sup></b>	<b>15,53<sup>A</sup></b>	<b>16,05<sup>A</sup></b>	<b>16,38<sup>A</sup></b>	<b>15,38<sup>A</sup></b>	<b>15,89<sup>A</sup></b>	<b>16,27<sup>A</sup></b>	<b>26,8<sup>A</sup></b>	<b>26,8<sup>A</sup></b>	<b>27,1<sup>A</sup></b>
Marchands de véhicules automobiles et de leurs pièces - 441	12,8 <sup>B</sup>	14,6 <sup>B</sup>	14,3 <sup>B</sup>	23,57 <sup>B</sup>	23,66 <sup>A</sup>	23,47 <sup>A</sup>	23,50 <sup>B</sup>	23,37 <sup>A</sup>	23,16 <sup>B</sup>	34,3 <sup>A</sup>	33,6 <sup>A</sup>	38,7 <sup>A</sup>
Magasins de meubles et d'accessoires de maison - 442	5,3 <sup>B</sup>	3,8 <sup>C</sup>	3,6 <sup>D</sup>	16,62 <sup>B</sup>	16,29 <sup>B</sup>	17,57 <sup>B</sup>	16,61 <sup>B</sup>	16,27 <sup>B</sup>	17,55 <sup>B</sup>	30,8 <sup>B</sup>	27,6 <sup>B</sup>	23,3 <sup>B</sup>
Magasins d'appareils électroniques et ménagers - 443,4431	F	F	F	F	F	F	F	F	F	F	F	F
Marchands de matériaux de construction et de matériel et fournitures de jardinage - 444	9,9 <sup>B</sup>	9,2 <sup>B</sup>	11,0 <sup>B</sup>	16,03 <sup>A</sup>	17,06 <sup>A</sup>	16,32 <sup>A</sup>	15,84 <sup>A</sup>	17,01 <sup>A</sup>	16,19 <sup>A</sup>	32,8 <sup>A</sup>	30,5 <sup>A</sup>	30,0 <sup>B</sup>
Magasins d'alimentation - 445	F	F	50,0 <sup>A</sup>	F	F	14,75 <sup>A</sup>	F	F	14,70 <sup>A</sup>	F	F	26,9 <sup>A</sup>
Magasins de produits de santé et de soins personnels - 446,4461	10,6 <sup>B</sup>	F	12,3 <sup>B</sup>	18,34 <sup>B</sup>	F	20,82 <sup>B</sup>	18,33 <sup>B</sup>	F	20,79 <sup>B</sup>	25,3 <sup>B</sup>	F	23,3 <sup>A</sup>
Stations-service - 447,4471	8,2 <sup>C</sup>	8,3 <sup>B</sup>	7,5 <sup>B</sup>	13,29 <sup>A</sup>	13,45 <sup>A</sup>	13,66 <sup>B</sup>	13,34 <sup>A</sup>	13,24 <sup>A</sup>	13,61 <sup>B</sup>	29,0 <sup>A</sup>	30,0 <sup>A</sup>	32,1 <sup>B</sup>
Magasins d'articles de sport, d'articles de passe-temps, d'articles de musique et de livres - 451	8,3 <sup>A</sup>	8,1 <sup>A</sup>	8,5 <sup>B</sup>	13,35 <sup>B</sup>	13,77 <sup>A</sup>	15,65 <sup>B</sup>	13,10 <sup>B</sup>	13,74 <sup>A</sup>	15,62 <sup>B</sup>	20,5 <sup>B</sup>	21,6 <sup>B</sup>	21,4 <sup>A</sup>
Magasins de fournitures de tout genre - 452	22,3 <sup>A</sup>	23,9 <sup>A</sup>	24,8 <sup>A</sup>	13,06 <sup>A</sup>	15,09 <sup>A</sup>	14,73 <sup>A</sup>	13,02 <sup>A</sup>	14,81 <sup>A</sup>	14,70 <sup>A</sup>	27,4 <sup>A</sup>	24,2 <sup>A</sup>	25,0 <sup>A</sup>
Magasins de détail divers - 453	7,9 <sup>B</sup>	8,0 <sup>B</sup>	7,3 <sup>B</sup>	14,09 <sup>B</sup>	13,31 <sup>B</sup>	14,10 <sup>A</sup>	14,05 <sup>B</sup>	13,28 <sup>B</sup>	14,09 <sup>A</sup>	23,8 <sup>B</sup>	24,6 <sup>B</sup>	25,7 <sup>B</sup>
Détaillants hors magasin - 454	F	F	F	F	F	F	F	F	F	F	F	F
<b>Transport et entreposage - 48-49</b>	<b>46,7<sup>B</sup></b>	<b>46,5<sup>B</sup></b>	<b>41,0<sup>B</sup></b>	<b>25,25<sup>A</sup></b>	<b>25,96<sup>A</sup></b>	<b>25,40<sup>A</sup></b>	<b>25,03<sup>A</sup></b>	<b>25,18<sup>A</sup></b>	<b>24,44<sup>A</sup></b>	<b>35,5<sup>A</sup></b>	<b>35,7<sup>A</sup></b>	<b>37,5<sup>A</sup></b>
Transport par camion - 484	18,0 <sup>D</sup>	17,0 <sup>C</sup>	13,3 <sup>C</sup>	24,58 <sup>A</sup>	26,86 <sup>B</sup>	25,72 <sup>B</sup>	24,15 <sup>B</sup>	25,86 <sup>B</sup>	23,56 <sup>B</sup>	36,4 <sup>B</sup>	36,5 <sup>B</sup>	40,9 <sup>B</sup>
Transport en commun et transport terrestre de voyageurs - 485	x	7,1 <sup>A</sup>	7,6 <sup>B</sup>	x	25,81 <sup>A</sup>	24,53 <sup>B</sup>	x	24,77 <sup>A</sup>	24,27 <sup>B</sup>	x	32,6 <sup>A</sup>	34,3 <sup>A</sup>
Activités de soutien au transport - 488	x	4,1 <sup>D</sup>	4,2 <sup>D</sup>	x	24,23 <sup>A</sup>	23,84 <sup>A</sup>	x	23,72 <sup>A</sup>	23,58 <sup>A</sup>	x	41,0 <sup>B</sup>	38,9 <sup>B</sup>
Messageries et services de messagers - 492	x	x	x	x	x	x	x	x	x	x	x	x
Entreposage - 493,4931	4,7 <sup>B</sup>	3,9 <sup>B</sup>	3,4 <sup>C</sup>	18,23 <sup>B</sup>	18,99 <sup>A</sup>	19,39 <sup>B</sup>	17,99 <sup>B</sup>	18,79 <sup>A</sup>	18,96 <sup>B</sup>	33,2 <sup>B</sup>	35,7 <sup>A</sup>	34,6 <sup>B</sup>
<b>Industrie de l'information et industrie culturelle - 51</b>	<b>8,4<sup>C</sup></b>	<b>8,5<sup>C</sup></b>	<b>5,1<sup>D</sup></b>	<b>19,69<sup>B</sup></b>	<b>24,20<sup>B</sup></b>	<b>29,27<sup>C</sup></b>	<b>19,62<sup>B</sup></b>	<b>23,97<sup>B</sup></b>	<b>29,15<sup>C</sup></b>	<b>28,7<sup>B</sup></b>	<b>26,4<sup>B</sup></b>	<b>28,2<sup>B</sup></b>
Radiotélévision (sauf par Internet) - 515	F	F	F	F	F	F	F	F	F	F	F	F
Télécommunications - 517	2,1 <sup>E</sup>	2,4 <sup>D</sup>	2,8 <sup>D</sup>	21,31 <sup>B</sup>	24,74 <sup>B</sup>	28,07 <sup>C</sup>	21,21 <sup>B</sup>	24,40 <sup>B</sup>	27,88 <sup>C</sup>	36,7 <sup>C</sup>	33,3 <sup>A</sup>	35,7 <sup>A</sup>
Traitement de données, hébergement de données et services connexes - 518,5182	F	F	F	F	F	F	F	F	F	F	F	F
Autres services d'information - 519,5191	2,0 <sup>C</sup>	1,5 <sup>B</sup>	1,7 <sup>C</sup>	22,07 <sup>A</sup>	24,62 <sup>A</sup>	24,35 <sup>B</sup>	22,06 <sup>A</sup>	24,61 <sup>A</sup>	24,35 <sup>B</sup>	24,9 <sup>B</sup>	21,6 <sup>B</sup>	22,4 <sup>B</sup>
<b>Finance et assurances - 52</b>	<b>11,8<sup>C</sup></b>	<b>14,5<sup>C</sup></b>	<b>14,4<sup>C</sup></b>	<b>20,90<sup>B</sup></b>	<b>21,17<sup>A</sup></b>	<b>22,86<sup>B</sup></b>	<b>20,35<sup>B</sup></b>	<b>21,12<sup>A</sup></b>	<b>22,63<sup>B</sup></b>	<b>30,5<sup>B</sup></b>	<b>28,5<sup>A</sup></b>	<b>29,4<sup>A</sup></b>
Intermédiation financière et activités connexes - 522	7,4 <sup>D</sup>	10,4 <sup>C</sup>	9,6 <sup>C</sup>	18,72 <sup>B</sup>	20,76 <sup>A</sup>	22,10 <sup>B</sup>	18,70 <sup>B</sup>	20,72 <sup>A</sup>	22,09 <sup>B</sup>	29,2 <sup>B</sup>	28,3 <sup>A</sup>	27,5 <sup>A</sup>
<b>Services immobiliers et services de location et de location à bail - 53</b>	<b>12,5<sup>C</sup></b>	<b>13,4<sup>C</sup></b>	<b>11,6<sup>C</sup></b>	<b>21,45<sup>B</sup></b>	<b>21,15<sup>A</sup></b>	<b>21,87<sup>B</sup></b>	<b>21,04<sup>B</sup></b>	<b>20,70<sup>A</sup></b>	<b>21,36<sup>B</sup></b>	<b>33,0<sup>A</sup></b>	<b>30,2<sup>B</sup></b>	<b>30,7<sup>B</sup></b>
Services immobiliers - 531	5,5 <sup>D</sup>	6,9 <sup>D</sup>	5,6 <sup>D</sup>	16,01 <sup>A</sup>	19,34 <sup>B</sup>	19,04 <sup>B</sup>	15,98 <sup>A</sup>	19,31 <sup>B</sup>	18,99 <sup>B</sup>	29,5 <sup>B</sup>	26,0 <sup>B</sup>	25,8 <sup>B</sup>

Tableau 5-10 – suite

**Estimations de l'emploi, de la rémunération horaire moyenne et des heures hebdomadaires moyenne, pour les salariés rémunérés à l'heure, par industrie — Alberta**

Industrie - SCIAN	Emploi			Rémunération horaire moyenne						Heures hebdomadaire moyenne (incluant temps supplémentaire)		
	Mai 2010	Avr. 2011 <sup>r</sup>	Mai 2011 <sup>p</sup>	incluant temps supplémentaire			excluant temps supplémentaire			Mai 2010	Avr. 2011 <sup>r</sup>	Mai 2011 <sup>p</sup>
				Mai 2010	Avr. 2011 <sup>r</sup>	Mai 2011 <sup>p</sup>	Mai 2010	Avr. 2011 <sup>r</sup>	Mai 2011 <sup>p</sup>			
	en milliers			dollars courants						heures		
<b>Services professionnels, scientifiques et techniques - 54,541</b>	<b>28,6<sup>C</sup></b>	<b>32,1<sup>C</sup></b>	<b>35,8<sup>C</sup></b>	<b>28,03<sup>A</sup></b>	<b>31,63<sup>B</sup></b>	<b>35,96<sup>B</sup></b>	<b>27,68<sup>A</sup></b>	<b>31,32<sup>B</sup></b>	<b>35,04<sup>B</sup></b>	<b>33,0<sup>A</sup></b>	<b>35,4<sup>A</sup></b>	<b>33,1<sup>A</sup></b>
<b>Services administratifs, services de soutien, services de gestion des déchets et services d'assainissement - 56</b>	<b>49,5<sup>A</sup></b>	<b>49,2<sup>B</sup></b>	<b>52,4<sup>B</sup></b>	<b>19,13<sup>A</sup></b>	<b>22,29<sup>A</sup></b>	<b>21,68<sup>A</sup></b>	<b>18,57<sup>A</sup></b>	<b>21,67<sup>A</sup></b>	<b>21,18<sup>A</sup></b>	<b>30,6<sup>A</sup></b>	<b>32,5<sup>A</sup></b>	<b>31,3<sup>A</sup></b>
Services administratifs et services de soutien - 561	47,1 <sup>A</sup>	46,5 <sup>B</sup>	50,2 <sup>B</sup>	18,98 <sup>A</sup>	21,93 <sup>A</sup>	21,40 <sup>A</sup>	18,47 <sup>A</sup>	21,31 <sup>A</sup>	20,91 <sup>A</sup>	30,2 <sup>A</sup>	32,2 <sup>A</sup>	31,1 <sup>A</sup>
Services de gestion des déchets et d'assainissement - 562	2,3 <sup>C</sup>	F	F	21,65 <sup>C</sup>	27,78 <sup>B</sup>	F	20,41 <sup>C</sup>	27,03 <sup>B</sup>	F	36,9 <sup>C</sup>	37,1 <sup>B</sup>	F
<b>Services d'enseignement - 61,611</b>	<b>2,3<sup>E</sup></b>	<b>3,1<sup>D</sup></b>	<b>3,4<sup>D</sup></b>	<b>19,02<sup>B</sup></b>	<b>23,19<sup>C</sup></b>	<b>23,46<sup>D</sup></b>	<b>18,74<sup>B</sup></b>	<b>23,18<sup>C</sup></b>	<b>23,28<sup>D</sup></b>	<b>15,7<sup>D</sup></b>	<b>19,0<sup>D</sup></b>	<b>19,7<sup>D</sup></b>
<b>Éducation spéciale - 611N</b>	<b>58,9<sup>B</sup></b>	<b>57,2<sup>A</sup></b>	<b>55,7<sup>B</sup></b>	<b>22,93<sup>A</sup></b>	<b>22,66<sup>B</sup></b>	<b>21,96<sup>A</sup></b>	<b>22,82<sup>A</sup></b>	<b>22,56<sup>B</sup></b>	<b>21,86<sup>A</sup></b>	<b>32,7<sup>A</sup></b>	<b>31,1<sup>A</sup></b>	<b>30,9<sup>A</sup></b>
<b>Soins de santé et assistance sociale - 62</b>	<b>106,8<sup>A</sup></b>	<b>109,1<sup>A</sup></b>	<b>112,9<sup>A</sup></b>	<b>27,45<sup>A</sup></b>	<b>28,75<sup>A</sup></b>	<b>27,30<sup>A</sup></b>	<b>27,09<sup>A</sup></b>	<b>27,90<sup>A</sup></b>	<b>27,14<sup>A</sup></b>	<b>27,3<sup>A</sup></b>	<b>27,0<sup>A</sup></b>	<b>27,8<sup>A</sup></b>
Services de soins ambulatoires - 621	28,3 <sup>B</sup>	28,0 <sup>B</sup>	28,9 <sup>B</sup>	24,37 <sup>A</sup>	26,93 <sup>A</sup>	24,31 <sup>A</sup>	24,16 <sup>A</sup>	26,75 <sup>A</sup>	24,24 <sup>A</sup>	29,1 <sup>A</sup>	27,5 <sup>B</sup>	27,7 <sup>B</sup>
Établissements de soins infirmiers et de soins pour bénéficiaires internes - 623	F	24,4 <sup>B</sup>	26,1 <sup>B</sup>	F	23,15 <sup>A</sup>	21,69 <sup>B</sup>	F	22,97 <sup>A</sup>	21,58 <sup>B</sup>	F	25,2 <sup>B</sup>	27,4 <sup>B</sup>
Divertissement, loisirs et jeux de hasard et loteries - 713	18,6 <sup>A</sup>	12,9 <sup>B</sup>	17,5 <sup>A</sup>	14,78 <sup>B</sup>	16,83 <sup>A</sup>	15,78 <sup>A</sup>	14,71 <sup>B</sup>	16,75 <sup>A</sup>	15,68 <sup>A</sup>	23,6 <sup>A</sup>	21,1 <sup>B</sup>	24,4 <sup>B</sup>
<b>Hébergement et services de restauration - 72</b>	<b>F</b>	<b>114,9<sup>A</sup></b>	<b>117,9<sup>A</sup></b>	<b>F</b>	<b>13,50<sup>A</sup></b>	<b>14,00<sup>A</sup></b>	<b>F</b>	<b>13,27<sup>A</sup></b>	<b>13,80<sup>A</sup></b>	<b>F</b>	<b>24,9<sup>A</sup></b>	<b>25,4<sup>A</sup></b>
Services d'hébergement - 721	20,9 <sup>A</sup>	23,9 <sup>A</sup>	24,4 <sup>A</sup>	14,52 <sup>B</sup>	14,44 <sup>B</sup>	15,49 <sup>A</sup>	14,30 <sup>B</sup>	14,39 <sup>B</sup>	15,41 <sup>A</sup>	27,6 <sup>A</sup>	29,5 <sup>A</sup>	29,0 <sup>B</sup>
Services de restauration et débits de boissons - 722	F	91,0 <sup>A</sup>	93,6 <sup>A</sup>	F	13,19 <sup>A</sup>	13,55 <sup>A</sup>	F	12,91 <sup>A</sup>	13,31 <sup>A</sup>	F	23,7 <sup>A</sup>	24,5 <sup>A</sup>
<b>Autres services, sauf les administrations publiques - 81</b>	<b>43,1<sup>B</sup></b>	<b>44,9<sup>B</sup></b>	<b>45,0<sup>B</sup></b>	<b>22,67<sup>A</sup></b>	<b>21,59<sup>B</sup></b>	<b>21,86<sup>B</sup></b>	<b>22,15<sup>A</sup></b>	<b>21,38<sup>B</sup></b>	<b>21,58<sup>B</sup></b>	<b>29,8<sup>A</sup></b>	<b>31,0<sup>A</sup></b>	<b>32,2<sup>A</sup></b>
Services personnels et services de blanchissage - 812	11,0 <sup>D</sup>	10,4 <sup>D</sup>	9,3 <sup>C</sup>	15,85 <sup>B</sup>	16,24 <sup>A</sup>	16,01 <sup>B</sup>	15,84 <sup>B</sup>	16,24 <sup>A</sup>	15,97 <sup>B</sup>	27,4 <sup>B</sup>	28,3 <sup>A</sup>	27,5 <sup>A</sup>
<b>Administrations publiques - 91</b>	<b>37,5<sup>A</sup></b>	<b>29,5<sup>B</sup></b>	<b>38,0<sup>B</sup></b>	<b>27,94<sup>A</sup></b>	<b>26,44<sup>A</sup></b>	<b>26,81<sup>A</sup></b>	<b>27,63<sup>A</sup></b>	<b>25,95<sup>A</sup></b>	<b>26,20<sup>A</sup></b>	<b>30,2<sup>A</sup></b>	<b>30,8<sup>A</sup></b>	<b>33,8<sup>A</sup></b>
Administrations publiques locales, municipales et régionales - 913	32,2 <sup>A</sup>	25,8 <sup>B</sup>	31,9 <sup>B</sup>	28,82 <sup>A</sup>	26,92 <sup>A</sup>	27,75 <sup>A</sup>	28,51 <sup>A</sup>	26,41 <sup>A</sup>	27,14 <sup>A</sup>	29,9 <sup>A</sup>	31,6 <sup>A</sup>	34,6 <sup>A</sup>

Note(s) : Voir l'aperçu de l'enquête

Tableau 5-11

**Estimations de l'emploi, de la rémunération horaire moyenne et des heures hebdomadaires moyenne, pour les salariés rémunérés à l'heure, par industrie — Colombie-Britannique**

Industrie - SCIAN	Emploi			Rémunération horaire moyenne						Heures hebdomadaire moyenne (incluant temps supplémentaire)		
	Mai 2010	Avr. 2011 <sup>f</sup>	Mai 2011 <sup>p</sup>	incluant temps supplémentaire			excluant temps supplémentaire			Mai 2010	Avr. 2011 <sup>f</sup>	Mai 2011 <sup>p</sup>
				Mai 2010	Avr. 2011 <sup>f</sup>	Mai 2011 <sup>p</sup>	Mai 2010	Avr. 2011 <sup>f</sup>	Mai 2011 <sup>p</sup>			
	en milliers			dollars courants						heures		
<b>Ensemble des industries excluant les entreprises non classifiées - 11-91N</b>	<b>1 053,3<sup>A</sup></b>	<b>1 071,2<sup>A</sup></b>	<b>1 084,4<sup>A</sup></b>	<b>20,79<sup>A</sup></b>	<b>21,27<sup>A</sup></b>	<b>21,15<sup>A</sup></b>	<b>20,36<sup>A</sup></b>	<b>20,85<sup>A</sup></b>	<b>20,73<sup>A</sup></b>	<b>29,1<sup>A</sup></b>	<b>30,0<sup>A</sup></b>	<b>30,2<sup>A</sup></b>
<b>Branche productrice de biens - 11-33N</b>	<b>191,0<sup>A</sup></b>	<b>202,9<sup>A</sup></b>	<b>207,5<sup>A</sup></b>	<b>25,54<sup>A</sup></b>	<b>25,90<sup>A</sup></b>	<b>25,93<sup>A</sup></b>	<b>24,53<sup>A</sup></b>	<b>24,96<sup>A</sup></b>	<b>25,00<sup>A</sup></b>	<b>34,9<sup>A</sup></b>	<b>36,0<sup>A</sup></b>	<b>35,9<sup>A</sup></b>
<b>Foresterie, exploitation et soutien - 11N</b>	<b>6,2<sup>C</sup></b>	<b>6,4<sup>D</sup></b>	<b>7,2<sup>D</sup></b>	<b>25,12<sup>A</sup></b>	<b>28,28<sup>B</sup></b>	<b>32,68<sup>A</sup></b>	<b>24,26<sup>B</sup></b>	<b>26,74<sup>B</sup></b>	<b>31,88<sup>A</sup></b>	<b>32,9<sup>A</sup></b>	<b>36,3<sup>B</sup></b>	<b>37,8<sup>B</sup></b>
Foresterie et exploitation forestière - 113	3,6 <sup>D</sup>	5,3 <sup>E</sup>	4,7 <sup>D</sup>	27,14 <sup>B</sup>	28,64 <sup>B</sup>	34,87 <sup>B</sup>	26,42 <sup>B</sup>	26,89 <sup>B</sup>	33,92 <sup>B</sup>	32,5 <sup>B</sup>	38,0 <sup>B</sup>	41,5 <sup>B</sup>
Activités de soutien à la foresterie - 1153	2,5 <sup>C</sup>	1,2 <sup>E</sup>	2,5 <sup>D</sup>	22,34 <sup>B</sup>	26,14 <sup>B</sup>	26,91 <sup>B</sup>	21,22 <sup>B</sup>	25,95 <sup>B</sup>	26,87 <sup>B</sup>	33,5 <sup>B</sup>	28,9 <sup>C</sup>	30,5 <sup>B</sup>
<b>Extraction minière, exploitation en carrière, et extraction de pétrole et de gaz - 21</b>	<b>8,9<sup>B</sup></b>	<b>9,9<sup>C</sup></b>	<b>10,4<sup>B</sup></b>	<b>32,35<sup>A</sup></b>	<b>36,66<sup>A</sup></b>	<b>34,68<sup>A</sup></b>	<b>30,27<sup>A</sup></b>	<b>34,35<sup>B</sup></b>	<b>32,59<sup>B</sup></b>	<b>40,1<sup>A</sup></b>	<b>38,8<sup>B</sup></b>	<b>39,6<sup>A</sup></b>
Extraction de pétrole et de gaz - 211,2111	F	F	F	F	F	F	F	F	F	F	F	F
Extraction minière et exploitation en carrière (sauf l'extraction de pétrole et de gaz) - 212	5,5 <sup>C</sup>	5,7 <sup>C</sup>	6,1 <sup>B</sup>	28,89 <sup>B</sup>	32,95 <sup>A</sup>	31,42 <sup>A</sup>	27,68 <sup>B</sup>	30,70 <sup>B</sup>	29,69 <sup>A</sup>	40,8 <sup>A</sup>	41,4 <sup>B</sup>	42,2 <sup>A</sup>
Activités de soutien à l'extraction minière et à l'extraction de pétrole et de gaz - 213,2131	3,3 <sup>C</sup>	3,9 <sup>E</sup>	4,0 <sup>D</sup>	38,39 <sup>B</sup>	42,41 <sup>B</sup>	39,34 <sup>B</sup>	35,19 <sup>B</sup>	40,26 <sup>B</sup>	36,71 <sup>C</sup>	39,1 <sup>A</sup>	35,0 <sup>B</sup>	35,7 <sup>B</sup>
<b>Services publics - 22,221</b>	<b>4,8<sup>B</sup></b>	<b>4,2<sup>B</sup></b>	<b>4,4<sup>B</sup></b>	<b>34,88<sup>A</sup></b>	<b>41,96<sup>A</sup></b>	<b>34,44<sup>A</sup></b>	<b>33,97<sup>A</sup></b>	<b>39,17<sup>A</sup></b>	<b>33,07<sup>A</sup></b>	<b>40,4<sup>A</sup></b>	<b>41,1<sup>A</sup></b>	<b>38,8<sup>A</sup></b>
<b>Construction - 23</b>	<b>83,6<sup>A</sup></b>	<b>86,0<sup>A</sup></b>	<b>87,6<sup>A</sup></b>	<b>27,74<sup>A</sup></b>	<b>27,31<sup>A</sup></b>	<b>26,79<sup>A</sup></b>	<b>26,60<sup>A</sup></b>	<b>26,59<sup>A</sup></b>	<b>25,90<sup>A</sup></b>	<b>34,1<sup>A</sup></b>	<b>34,2<sup>A</sup></b>	<b>34,6<sup>A</sup></b>
Construction de bâtiments - 236	21,8 <sup>B</sup>	21,8 <sup>B</sup>	21,2 <sup>B</sup>	25,17 <sup>A</sup>	25,87 <sup>A</sup>	25,54 <sup>A</sup>	24,79 <sup>A</sup>	25,51 <sup>A</sup>	24,75 <sup>A</sup>	34,4 <sup>A</sup>	32,6 <sup>A</sup>	35,3 <sup>A</sup>
Travaux de génie civil - 237	11,9 <sup>A</sup>	13,0 <sup>B</sup>	13,2 <sup>A</sup>	27,83 <sup>A</sup>	30,31 <sup>A</sup>	29,32 <sup>A</sup>	25,50 <sup>A</sup>	28,15 <sup>A</sup>	27,94 <sup>A</sup>	36,4 <sup>A</sup>	38,4 <sup>A</sup>	37,9 <sup>A</sup>
Entrepreneurs spécialisés - 238	49,9 <sup>A</sup>	51,2 <sup>A</sup>	53,2 <sup>A</sup>	28,87 <sup>A</sup>	27,04 <sup>A</sup>	26,61 <sup>A</sup>	27,71 <sup>A</sup>	26,62 <sup>A</sup>	25,86 <sup>A</sup>	33,4 <sup>A</sup>	33,7 <sup>A</sup>	33,5 <sup>A</sup>
<b>Fabrication - 31-33</b>	<b>87,6<sup>A</sup></b>	<b>96,4<sup>A</sup></b>	<b>97,9<sup>A</sup></b>	<b>22,15<sup>A</sup></b>	<b>22,65<sup>A</sup></b>	<b>23,25<sup>A</sup></b>	<b>21,46<sup>A</sup></b>	<b>21,91<sup>A</sup></b>	<b>22,51<sup>A</sup></b>	<b>35,1<sup>A</sup></b>	<b>37,1<sup>A</sup></b>	<b>36,3<sup>A</sup></b>
<b>Biens non durables - 311N</b>	<b>34,8<sup>A</sup></b>	<b>38,0<sup>A</sup></b>	<b>38,0<sup>A</sup></b>	<b>18,94<sup>A</sup></b>	<b>19,90<sup>A</sup></b>	<b>19,89<sup>A</sup></b>	<b>18,53<sup>A</sup></b>	<b>19,34<sup>A</sup></b>	<b>19,29<sup>A</sup></b>	<b>32,7<sup>A</sup></b>	<b>36,0<sup>A</sup></b>	<b>35,6<sup>A</sup></b>
Fabrication d'aliments - 311	18,0 <sup>A</sup>	19,2 <sup>A</sup>	19,5 <sup>A</sup>	16,53 <sup>A</sup>	19,23 <sup>B</sup>	17,93 <sup>B</sup>	16,07 <sup>A</sup>	18,73 <sup>B</sup>	17,49 <sup>B</sup>	31,9 <sup>A</sup>	33,8 <sup>A</sup>	34,1 <sup>A</sup>
Fabrication de boissons et de produits du tabac - 312	F	F	F	F	F	F	F	F	F	F	F	F
Fabrication de vêtements - 315	F	1,2 <sup>D</sup>	1,4 <sup>C</sup>	15,34 <sup>D</sup>	14,63 <sup>B</sup>	13,65 <sup>A</sup>	15,29 <sup>D</sup>	14,63 <sup>B</sup>	13,65 <sup>A</sup>	29,8 <sup>B</sup>	37,1 <sup>B</sup>	33,3 <sup>C</sup>
Fabrication du papier - 322	F	4,2 <sup>C</sup>	3,8 <sup>E</sup>	F	27,78 <sup>A</sup>	33,83 <sup>B</sup>	F	26,48 <sup>A</sup>	32,28 <sup>B</sup>	F	41,5 <sup>A</sup>	41,2 <sup>B</sup>
Impression et activités connexes de soutien - 323,3231	2,7 <sup>B</sup>	3,1 <sup>B</sup>	2,7 <sup>C</sup>	17,14 <sup>B</sup>	19,47 <sup>B</sup>	18,51 <sup>B</sup>	17,12 <sup>B</sup>	19,32 <sup>B</sup>	18,42 <sup>C</sup>	36,0 <sup>B</sup>	36,9 <sup>A</sup>	34,8 <sup>B</sup>
Fabrication de produits en caoutchouc et en plastique - 326	3,8 <sup>B</sup>	4,4 <sup>B</sup>	4,4 <sup>B</sup>	20,00 <sup>B</sup>	17,40 <sup>B</sup>	20,34 <sup>C</sup>	19,85 <sup>B</sup>	17,17 <sup>B</sup>	20,06 <sup>C</sup>	35,8 <sup>A</sup>	40,9 <sup>B</sup>	39,4 <sup>A</sup>
<b>Biens durables - 321N</b>	<b>52,7<sup>A</sup></b>	<b>58,4<sup>A</sup></b>	<b>59,9<sup>A</sup></b>	<b>24,04<sup>A</sup></b>	<b>24,36<sup>A</sup></b>	<b>25,32<sup>A</sup></b>	<b>23,21<sup>A</sup></b>	<b>23,49<sup>A</sup></b>	<b>24,49<sup>A</sup></b>	<b>36,7<sup>A</sup></b>	<b>37,7<sup>A</sup></b>	<b>36,7<sup>A</sup></b>
Fabrication de produits en bois - 321	17,8 <sup>C</sup>	F	22,4 <sup>B</sup>	23,71 <sup>B</sup>	F	27,48 <sup>B</sup>	22,70 <sup>B</sup>	F	26,96 <sup>B</sup>	35,5 <sup>A</sup>	F	35,2 <sup>A</sup>
Fabrication de produits minéraux non métalliques - 327	3,7 <sup>B</sup>	4,3 <sup>A</sup>	4,2 <sup>B</sup>	22,69 <sup>B</sup>	26,86 <sup>B</sup>	24,06 <sup>B</sup>	22,29 <sup>B</sup>	26,00 <sup>A</sup>	23,20 <sup>B</sup>	36,2 <sup>A</sup>	34,6 <sup>A</sup>	35,7 <sup>B</sup>
Première transformation des métaux - 331	4,6 <sup>A</sup>	4,3 <sup>A</sup>	4,4 <sup>B</sup>	32,62 <sup>A</sup>	34,97 <sup>A</sup>	35,14 <sup>A</sup>	30,46 <sup>A</sup>	32,26 <sup>A</sup>	32,49 <sup>A</sup>	41,7 <sup>A</sup>	43,0 <sup>A</sup>	41,1 <sup>A</sup>
Fabrication de produits métalliques - 332	6,5 <sup>B</sup>	6,2 <sup>B</sup>	6,8 <sup>B</sup>	22,27 <sup>A</sup>	24,33 <sup>A</sup>	22,95 <sup>A</sup>	21,46 <sup>A</sup>	23,20 <sup>A</sup>	22,12 <sup>A</sup>	37,0 <sup>A</sup>	37,3 <sup>A</sup>	37,9 <sup>A</sup>
Fabrication de machines - 333	5,7 <sup>B</sup>	F	4,9 <sup>C</sup>	24,71 <sup>A</sup>	F	21,82 <sup>D</sup>	23,94 <sup>A</sup>	F	21,27 <sup>D</sup>	35,7 <sup>A</sup>	F	36,0 <sup>B</sup>
Fabrication de matériel de transport - 336	4,5 <sup>B</sup>	4,9 <sup>A</sup>	4,6 <sup>B</sup>	26,81 <sup>B</sup>	25,20 <sup>B</sup>	27,56 <sup>B</sup>	26,45 <sup>B</sup>	24,14 <sup>B</sup>	26,65 <sup>B</sup>	37,8 <sup>A</sup>	39,3 <sup>A</sup>	35,8 <sup>A</sup>
Fabrication de meubles et de produits connexes - 337	4,4 <sup>B</sup>	5,1 <sup>A</sup>	4,8 <sup>A</sup>	18,53 <sup>A</sup>	18,99 <sup>B</sup>	17,86 <sup>B</sup>	18,25 <sup>A</sup>	18,77 <sup>B</sup>	17,42 <sup>B</sup>	35,2 <sup>B</sup>	35,1 <sup>A</sup>	38,7 <sup>A</sup>
<b>Branche productrice de services - 41-91N</b>	<b>862,3<sup>A</sup></b>	<b>868,2<sup>A</sup></b>	<b>877,0<sup>A</sup></b>	<b>19,47<sup>A</sup></b>	<b>19,90<sup>A</sup></b>	<b>19,74<sup>A</sup></b>	<b>19,25<sup>A</sup></b>	<b>19,68<sup>A</sup></b>	<b>19,51<sup>A</sup></b>	<b>27,8<sup>A</sup></b>	<b>28,6<sup>A</sup></b>	<b>28,9<sup>A</sup></b>
<b>Commerce - 41-45N</b>	<b>223,3<sup>A</sup></b>	<b>233,9<sup>A</sup></b>	<b>233,0<sup>A</sup></b>	<b>15,71<sup>A</sup></b>	<b>16,72<sup>A</sup></b>	<b>16,61<sup>A</sup></b>	<b>15,49<sup>A</sup></b>	<b>16,57<sup>A</sup></b>	<b>16,48<sup>A</sup></b>	<b>28,4<sup>A</sup></b>	<b>27,9<sup>A</sup></b>	<b>28,9<sup>A</sup></b>

Tableau 5-11 – suite

**Estimations de l'emploi, de la rémunération horaire moyenne et des heures hebdomadaires moyenne, pour les salariés rémunérés à l'heure, par industrie — Colombie-Britannique**

Industrie - SCIAN	Emploi			Rémunération horaire moyenne						Heures hebdomadaire moyenne (incluant temps supplémentaire)		
				incluant temps supplémentaire			excluant temps supplémentaire					
	Mai 2010	Avr. 2011 <sup>r</sup>	Mai 2011 <sup>p</sup>	Mai 2010	Avr. 2011 <sup>r</sup>	Mai 2011 <sup>p</sup>	Mai 2010	Avr. 2011 <sup>r</sup>	Mai 2011 <sup>p</sup>	Mai 2010	Avr. 2011 <sup>r</sup>	Mai 2011 <sup>p</sup>
en milliers			dollars courants						heures			
<b>Commerce de gros - 41</b>	<b>34,0<sup>B</sup></b>	<b>41,0<sup>B</sup></b>	<b>38,9<sup>B</sup></b>	<b>19,20<sup>A</sup></b>	<b>20,89<sup>B</sup></b>	<b>20,71<sup>A</sup></b>	<b>18,62<sup>A</sup></b>	<b>20,53<sup>B</sup></b>	<b>20,39<sup>B</sup></b>	<b>36,0<sup>A</sup></b>	<b>33,0<sup>A</sup></b>	<b>34,9<sup>A</sup></b>
Grossistes-distributeurs de produits agricoles - 411,4111	F	F	F	F	F	F	F	F	F	F	F	F
Grossistes-distributeurs d'articles personnels et ménagers - 414	3,2 <sup>C</sup>	4,2 <sup>D</sup>	3,2 <sup>D</sup>	16,37 <sup>C</sup>	17,35 <sup>B</sup>	17,99 <sup>B</sup>	16,29 <sup>C</sup>	17,29 <sup>B</sup>	17,92 <sup>B</sup>	30,2 <sup>B</sup>	30,6 <sup>B</sup>	33,1 <sup>B</sup>
Grossistes-distributeurs de véhicules automobiles et de leurs pièces - 415	F	F	F	F	F	F	F	F	F	F	F	F
Grossistes-distributeurs de matériaux et fournitures de construction - 416	7,2 <sup>D</sup>	6,2 <sup>D</sup>	6,8 <sup>D</sup>	20,34 <sup>B</sup>	19,03 <sup>B</sup>	19,85 <sup>A</sup>	20,00 <sup>B</sup>	18,59 <sup>B</sup>	19,67 <sup>A</sup>	39,2 <sup>A</sup>	33,8 <sup>B</sup>	38,2 <sup>B</sup>
Grossistes-distributeurs de machines, de matériel et de fournitures - 417	F	9,5 <sup>E</sup>	6,5 <sup>E</sup>	23,49 <sup>B</sup>	32,38 <sup>B</sup>	31,39 <sup>C</sup>	23,12 <sup>B</sup>	32,29 <sup>C</sup>	31,01 <sup>C</sup>	35,7 <sup>C</sup>	32,5 <sup>B</sup>	36,2 <sup>A</sup>
Grossistes-distributeurs de produits divers - 418	5,7 <sup>B</sup>	5,8 <sup>C</sup>	5,1 <sup>C</sup>	16,64 <sup>B</sup>	18,66 <sup>B</sup>	18,03 <sup>A</sup>	15,66 <sup>C</sup>	18,56 <sup>B</sup>	17,71 <sup>A</sup>	35,9 <sup>B</sup>	31,8 <sup>B</sup>	34,0 <sup>A</sup>
Commerce électronique de gros et agents et courtiers - 419,4191	F	F	F	F	F	F	F	F	F	F	F	F
<b>Commerce de détail - 44-45</b>	<b>189,2<sup>A</sup></b>	<b>192,9<sup>A</sup></b>	<b>194,1<sup>A</sup></b>	<b>14,87<sup>A</sup></b>	<b>15,63<sup>A</sup></b>	<b>15,58<sup>A</sup></b>	<b>14,76<sup>A</sup></b>	<b>15,55<sup>A</sup></b>	<b>15,53<sup>A</sup></b>	<b>27,0<sup>A</sup></b>	<b>26,8<sup>A</sup></b>	<b>27,8<sup>A</sup></b>
Marchands de véhicules automobiles et de leurs pièces - 441	10,7 <sup>C</sup>	12,9 <sup>B</sup>	12,3 <sup>B</sup>	19,97 <sup>B</sup>	20,00 <sup>A</sup>	19,92 <sup>B</sup>	19,89 <sup>B</sup>	20,04 <sup>A</sup>	19,87 <sup>B</sup>	31,6 <sup>B</sup>	34,2 <sup>A</sup>	35,6 <sup>A</sup>
Magasins de meubles et d'accessoires de maison - 442	5,1 <sup>C</sup>	4,3 <sup>C</sup>	4,6 <sup>C</sup>	15,22 <sup>C</sup>	18,31 <sup>C</sup>	15,98 <sup>B</sup>	15,18 <sup>C</sup>	18,24 <sup>C</sup>	15,92 <sup>B</sup>	33,3 <sup>B</sup>	26,7 <sup>B</sup>	28,3 <sup>B</sup>
Marchands de matériaux de construction et de matériel et fournitures de jardinage - 444	13,2 <sup>B</sup>	11,9 <sup>B</sup>	13,8 <sup>B</sup>	14,82 <sup>B</sup>	17,20 <sup>B</sup>	16,83 <sup>B</sup>	14,77 <sup>B</sup>	17,12 <sup>B</sup>	16,75 <sup>B</sup>	32,0 <sup>A</sup>	30,2 <sup>A</sup>	33,6 <sup>A</sup>
Magasins d'alimentation - 445	F	63,7 <sup>A</sup>	64,4 <sup>A</sup>	F	14,18 <sup>A</sup>	14,24 <sup>A</sup>	F	14,10 <sup>A</sup>	14,16 <sup>A</sup>	F	28,2 <sup>A</sup>	28,1 <sup>A</sup>
Stations-service - 447,4471	10,2 <sup>A</sup>	8,9 <sup>B</sup>	8,6 <sup>B</sup>	12,71 <sup>B</sup>	14,63 <sup>B</sup>	12,59 <sup>C</sup>	12,66 <sup>B</sup>	14,46 <sup>B</sup>	12,48 <sup>C</sup>	28,3 <sup>A</sup>	26,9 <sup>B</sup>	31,5 <sup>B</sup>
Magasins d'articles de sport, d'articles de passe-temps, d'articles de musique et de livres - 451	9,8 <sup>A</sup>	8,4 <sup>B</sup>	9,1 <sup>B</sup>	13,08 <sup>A</sup>	13,18 <sup>A</sup>	15,25 <sup>B</sup>	12,97 <sup>B</sup>	13,15 <sup>A</sup>	15,21 <sup>B</sup>	19,4 <sup>B</sup>	22,4 <sup>B</sup>	21,8 <sup>B</sup>
Magasins de fournitures de tout genre - 452	22,3 <sup>A</sup>	24,8 <sup>A</sup>	25,7 <sup>A</sup>	12,13 <sup>A</sup>	14,96 <sup>A</sup>	14,52 <sup>A</sup>	12,08 <sup>A</sup>	14,74 <sup>A</sup>	14,48 <sup>A</sup>	26,2 <sup>B</sup>	24,3 <sup>A</sup>	25,1 <sup>A</sup>
Magasins de détail divers - 453	9,3 <sup>B</sup>	10,1 <sup>A</sup>	9,8 <sup>B</sup>	13,01 <sup>A</sup>	13,52 <sup>A</sup>	13,29 <sup>B</sup>	12,97 <sup>A</sup>	13,51 <sup>A</sup>	13,24 <sup>B</sup>	26,3 <sup>B</sup>	24,3 <sup>B</sup>	26,6 <sup>B</sup>
Détaillants hors magasin - 454	F	F	F	F	F	24,81 <sup>D</sup>	F	F	24,81 <sup>D</sup>	F	F	25,5 <sup>C</sup>
<b>Transport et entreposage - 48-49</b>	<b>56,7<sup>B</sup></b>	<b>43,5<sup>B</sup></b>	<b>45,9<sup>B</sup></b>	<b>23,51<sup>A</sup></b>	<b>23,26<sup>A</sup></b>	<b>23,84<sup>A</sup></b>	<b>23,02<sup>A</sup></b>	<b>22,84<sup>A</sup></b>	<b>23,46<sup>A</sup></b>	<b>34,1<sup>A</sup></b>	<b>34,1<sup>A</sup></b>	<b>34,3<sup>A</sup></b>
Transport aérien - 481	6,2 <sup>E</sup>	4,5 <sup>D</sup>	4,0 <sup>D</sup>	23,03 <sup>A</sup>	24,05 <sup>C</sup>	23,20 <sup>C</sup>	22,92 <sup>A</sup>	24,06 <sup>C</sup>	23,16 <sup>C</sup>	32,5 <sup>A</sup>	29,0 <sup>B</sup>	30,1 <sup>B</sup>
Transport ferroviaire - 482,4821	F	F	F	F	F	F	F	F	F	F	F	F
Transport par camion - 484	11,6 <sup>B</sup>	9,2 <sup>C</sup>	8,6 <sup>C</sup>	22,21 <sup>A</sup>	24,32 <sup>B</sup>	23,70 <sup>B</sup>	21,80 <sup>A</sup>	23,92 <sup>B</sup>	22,93 <sup>B</sup>	38,4 <sup>A</sup>	33,7 <sup>A</sup>	37,0 <sup>A</sup>
Transport en commun et transport terrestre de voyageurs - 485	F	9,2 <sup>B</sup>	11,9 <sup>A</sup>	F	24,97 <sup>A</sup>	27,17 <sup>B</sup>	F	24,43 <sup>A</sup>	27,04 <sup>B</sup>	F	34,4 <sup>A</sup>	34,2 <sup>A</sup>
Activités de soutien au transport - 488	8,0 <sup>C</sup>	6,9 <sup>D</sup>	7,6 <sup>D</sup>	26,66 <sup>A</sup>	22,78 <sup>A</sup>	22,24 <sup>B</sup>	24,90 <sup>A</sup>	22,32 <sup>A</sup>	21,99 <sup>B</sup>	33,7 <sup>A</sup>	39,0 <sup>B</sup>	35,9 <sup>B</sup>
Entreposage - 493,4931	4,9 <sup>B</sup>	5,0 <sup>C</sup>	4,3 <sup>C</sup>	19,05 <sup>B</sup>	18,87 <sup>B</sup>	18,84 <sup>B</sup>	18,93 <sup>B</sup>	18,78 <sup>B</sup>	18,51 <sup>B</sup>	31,3 <sup>B</sup>	35,4 <sup>A</sup>	34,5 <sup>B</sup>
<b>Industrie de l'information et industrie culturelle - 51</b>	<b>13,4<sup>B</sup></b>	<b>11,4<sup>B</sup></b>	<b>10,2<sup>C</sup></b>	<b>20,40<sup>A</sup></b>	<b>19,28<sup>B</sup></b>	<b>21,18<sup>B</sup></b>	<b>20,37<sup>A</sup></b>	<b>19,06<sup>A</sup></b>	<b>20,91<sup>B</sup></b>	<b>29,3<sup>A</sup></b>	<b>30,3<sup>A</sup></b>	<b>32,8<sup>A</sup></b>
Radio-télévision (sauf par Internet) - 515	F	F	F	F	F	F	F	F	F	F	F	F
Télécommunications - 517	2,9 <sup>C</sup>	2,4 <sup>D</sup>	3,0 <sup>D</sup>	23,62 <sup>A</sup>	24,12 <sup>B</sup>	28,97 <sup>C</sup>	23,58 <sup>A</sup>	23,88 <sup>B</sup>	28,72 <sup>C</sup>	37,7 <sup>B</sup>	33,1 <sup>B</sup>	37,0 <sup>A</sup>
Traitement de données, hébergement de données et services connexes - 518,5182	F	F	F	F	28,78 <sup>C</sup>	27,19 <sup>C</sup>	F	28,10 <sup>C</sup>	26,93 <sup>D</sup>	F	31,4 <sup>C</sup>	27,2 <sup>C</sup>
Autres services d'information - 519,5191	1,9 <sup>D</sup>	F	F	19,67 <sup>C</sup>	F	F	19,66 <sup>C</sup>	F	F	19,9 <sup>C</sup>	F	F
<b>Finance et assurances - 52</b>	<b>20,6<sup>B</sup></b>	<b>23,4<sup>B</sup></b>	<b>23,9<sup>C</sup></b>	<b>22,65<sup>A</sup></b>	<b>22,33<sup>A</sup></b>	<b>24,12<sup>B</sup></b>	<b>22,50<sup>A</sup></b>	<b>22,20<sup>A</sup></b>	<b>24,01<sup>B</sup></b>	<b>28,8<sup>A</sup></b>	<b>29,2<sup>A</sup></b>	<b>28,5<sup>A</sup></b>
Intermédiation financière et activités connexes - 522	13,2 <sup>B</sup>	14,3 <sup>C</sup>	13,8 <sup>D</sup>	20,06 <sup>A</sup>	21,21 <sup>A</sup>	23,75 <sup>B</sup>	20,05 <sup>A</sup>	21,15 <sup>A</sup>	23,75 <sup>B</sup>	28,0 <sup>A</sup>	28,9 <sup>A</sup>	28,4 <sup>B</sup>
Sociétés d'assurance et activités connexes - 524	6,1 <sup>D</sup>	5,7 <sup>B</sup>	5,9 <sup>C</sup>	28,32 <sup>A</sup>	27,95 <sup>A</sup>	28,99 <sup>B</sup>	27,98 <sup>A</sup>	27,59 <sup>A</sup>	28,68 <sup>B</sup>	30,0 <sup>B</sup>	30,4 <sup>A</sup>	30,1 <sup>B</sup>



Tableau 5-11 – suite

**Estimations de l'emploi, de la rémunération horaire moyenne et des heures hebdomadaires moyenne, pour les salariés rémunérés à l'heure, par industrie — Colombie-Britannique**

Industrie - SCIAN	Emploi			Rémunération horaire moyenne						Heures hebdomadaire moyenne (incluant temps supplémentaire)		
				incluant temps supplémentaire			excluant temps supplémentaire					
	Mai 2010	Avr. 2011 <sup>r</sup>	Mai 2011 <sup>p</sup>	Mai 2010	Avr. 2011 <sup>r</sup>	Mai 2011 <sup>p</sup>	Mai 2010	Avr. 2011 <sup>r</sup>	Mai 2011 <sup>p</sup>	Mai 2010	Avr. 2011 <sup>r</sup>	Mai 2011 <sup>p</sup>
en milliers			dollars courants						heures			
<b>Services immobiliers et services de location et de location à bail - 53</b>	<b>11,5<sup>B</sup></b>	<b>12,5<sup>C</sup></b>	<b>12,4<sup>C</sup></b>	<b>19,30<sup>A</sup></b>	<b>19,36<sup>A</sup></b>	<b>20,68<sup>A</sup></b>	<b>19,09<sup>A</sup></b>	<b>19,16<sup>A</sup></b>	<b>20,32<sup>A</sup></b>	<b>28,8<sup>A</sup></b>	<b>26,7<sup>B</sup></b>	<b>26,7<sup>B</sup></b>
Services immobiliers - 531	4,9 <sup>D</sup>	6,8 <sup>D</sup>	6,4 <sup>D</sup>	17,75 <sup>A</sup>	19,67 <sup>B</sup>	20,93 <sup>B</sup>	17,70 <sup>A</sup>	19,55 <sup>B</sup>	20,80 <sup>B</sup>	29,0 <sup>B</sup>	25,7 <sup>C</sup>	26,4 <sup>D</sup>
Services de location et de location à bail - 532	6,4 <sup>B</sup>	5,5 <sup>B</sup>	5,8 <sup>B</sup>	20,47 <sup>B</sup>	19,07 <sup>A</sup>	20,65 <sup>B</sup>	20,15 <sup>B</sup>	18,77 <sup>A</sup>	20,04 <sup>B</sup>	28,5 <sup>B</sup>	27,8 <sup>B</sup>	27,2 <sup>B</sup>
<b>Services professionnels, scientifiques et techniques - 54,541</b>	<b>24,8<sup>B</sup></b>	<b>32,1<sup>B</sup></b>	<b>32,9<sup>B</sup></b>	<b>22,71<sup>A</sup></b>	<b>25,74<sup>A</sup></b>	<b>26,88<sup>A</sup></b>	<b>22,58<sup>A</sup></b>	<b>25,30<sup>A</sup></b>	<b>26,38<sup>A</sup></b>	<b>30,0<sup>A</sup></b>	<b>34,2<sup>A</sup></b>	<b>33,3<sup>A</sup></b>
<b>Services administratifs, services de soutien, services de gestion des déchets et services d'assainissement - 56</b>	<b>68,1<sup>A</sup></b>	<b>61,3<sup>A</sup></b>	<b>63,6<sup>A</sup></b>	<b>20,94<sup>A</sup></b>	<b>21,35<sup>A</sup></b>	<b>19,51<sup>A</sup></b>	<b>20,74<sup>A</sup></b>	<b>21,16<sup>A</sup></b>	<b>19,37<sup>A</sup></b>	<b>31,1<sup>A</sup></b>	<b>31,4<sup>A</sup></b>	<b>31,0<sup>A</sup></b>
Services administratifs et services de soutien - 561	66,0 <sup>A</sup>	58,3 <sup>A</sup>	60,9 <sup>A</sup>	21,06 <sup>B</sup>	21,13 <sup>A</sup>	19,37 <sup>A</sup>	20,86 <sup>A</sup>	20,95 <sup>A</sup>	19,22 <sup>A</sup>	30,9 <sup>A</sup>	31,1 <sup>A</sup>	30,7 <sup>A</sup>
Services de gestion des déchets et d'assainissement - 562	F	F	F	F	F	F	F	F	F	F	F	F
<b>Services d'enseignement - 61,611</b>	<b>7,3<sup>C</sup></b>	<b>7,6<sup>B</sup></b>	<b>7,2<sup>B</sup></b>	<b>19,86<sup>B</sup></b>	<b>19,60<sup>B</sup></b>	<b>17,22<sup>B</sup></b>	<b>19,82<sup>B</sup></b>	<b>19,60<sup>B</sup></b>	<b>17,19<sup>B</sup></b>	<b>15,1<sup>C</sup></b>	<b>15,6<sup>B</sup></b>	<b>22,9<sup>B</sup></b>
<b>Éducation spéciale - 611N</b>	<b>75,1<sup>D</sup></b>	<b>65,1<sup>B</sup></b>	<b>53,9<sup>C</sup></b>	<b>26,26<sup>B</sup></b>	<b>24,08<sup>A</sup></b>	<b>24,81<sup>A</sup></b>	<b>26,12<sup>B</sup></b>	<b>23,99<sup>A</sup></b>	<b>24,74<sup>A</sup></b>	<b>31,0<sup>A</sup></b>	<b>30,8<sup>A</sup></b>	<b>30,5<sup>A</sup></b>
<b>Soins de santé et assistance sociale - 62</b>	<b>172,3<sup>A</sup></b>	<b>180,1<sup>A</sup></b>	<b>177,8<sup>A</sup></b>	<b>25,84<sup>A</sup></b>	<b>24,52<sup>A</sup></b>	<b>24,39<sup>A</sup></b>	<b>25,69<sup>A</sup></b>	<b>24,26<sup>A</sup></b>	<b>24,11<sup>A</sup></b>	<b>27,0<sup>A</sup></b>	<b>31,8<sup>A</sup></b>	<b>31,1<sup>A</sup></b>
Services de soins ambulatoires - 621	39,9 <sup>B</sup>	43,1 <sup>A</sup>	46,0 <sup>A</sup>	24,33 <sup>A</sup>	24,38 <sup>A</sup>	24,41 <sup>A</sup>	24,21 <sup>A</sup>	24,27 <sup>A</sup>	24,27 <sup>A</sup>	25,7 <sup>A</sup>	25,7 <sup>A</sup>	25,3 <sup>B</sup>
Hôpitaux - 622	71,6 <sup>A</sup>	74,8 <sup>A</sup>	73,5 <sup>A</sup>	30,43 <sup>A</sup>	26,44 <sup>A</sup>	26,09 <sup>A</sup>	30,25 <sup>A</sup>	26,00 <sup>A</sup>	25,64 <sup>B</sup>	29,7 <sup>A</sup>	38,1 <sup>B</sup>	37,6 <sup>A</sup>
Établissements de soins infirmiers et de soins pour bénéficiaires internes - 623	F	34,0 <sup>B</sup>	33,5 <sup>B</sup>	F	22,59 <sup>B</sup>	22,40 <sup>B</sup>	F	22,51 <sup>B</sup>	22,28 <sup>B</sup>	F	28,8 <sup>B</sup>	27,3 <sup>B</sup>
Assistance sociale - 624	23,9 <sup>C</sup>	28,3 <sup>B</sup>	24,7 <sup>B</sup>	18,02 <sup>B</sup>	20,18 <sup>A</sup>	20,13 <sup>A</sup>	17,97 <sup>B</sup>	20,17 <sup>A</sup>	20,12 <sup>A</sup>	22,2 <sup>B</sup>	27,8 <sup>A</sup>	27,3 <sup>A</sup>
<b>Arts, spectacles et loisirs - 71</b>	<b>24,5<sup>B</sup></b>	<b>25,2<sup>A</sup></b>	<b>25,9<sup>A</sup></b>	<b>15,47<sup>A</sup></b>	<b>15,59<sup>A</sup></b>	<b>16,18<sup>A</sup></b>	<b>15,33<sup>A</sup></b>	<b>15,46<sup>A</sup></b>	<b>16,11<sup>A</sup></b>	<b>24,1<sup>A</sup></b>	<b>23,7<sup>B</sup></b>	<b>22,6<sup>A</sup></b>
Arts d'interprétation, sports-spectacles et activités connexes - 711	2,3 <sup>E</sup>	2,2 <sup>D</sup>	2,4 <sup>C</sup>	18,09 <sup>B</sup>	14,69 <sup>B</sup>	17,12 <sup>A</sup>	17,36 <sup>B</sup>	14,64 <sup>B</sup>	16,95 <sup>A</sup>	22,4 <sup>C</sup>	24,3 <sup>C</sup>	22,2 <sup>B</sup>
Divertissement, loisirs et jeux de hasard et loteries - 713	20,2 <sup>B</sup>	21,6 <sup>B</sup>	21,8 <sup>A</sup>	15,02 <sup>A</sup>	15,38 <sup>A</sup>	16,18 <sup>A</sup>	14,93 <sup>A</sup>	15,23 <sup>A</sup>	16,12 <sup>A</sup>	23,9 <sup>A</sup>	23,6 <sup>B</sup>	22,8 <sup>B</sup>
<b>Hébergement et services de restauration - 72</b>	<b>152,2<sup>A</sup></b>	<b>155,1<sup>A</sup></b>	<b>155,7<sup>A</sup></b>	<b>12,64<sup>A</sup></b>	<b>12,61<sup>A</sup></b>	<b>12,60<sup>A</sup></b>	<b>12,55<sup>A</sup></b>	<b>12,52<sup>A</sup></b>	<b>12,55<sup>A</sup></b>	<b>23,6<sup>A</sup></b>	<b>23,1<sup>A</sup></b>	<b>23,3<sup>A</sup></b>
Services d'hébergement - 721	27,9 <sup>A</sup>	F	27,7 <sup>A</sup>	16,39 <sup>B</sup>	F	15,62 <sup>A</sup>	16,27 <sup>B</sup>	F	15,52 <sup>A</sup>	26,0 <sup>A</sup>	F	27,4 <sup>A</sup>
Services de restauration et débits de boissons - 722	124,3 <sup>A</sup>	127,7 <sup>A</sup>	128,0 <sup>A</sup>	11,69 <sup>A</sup>	11,78 <sup>A</sup>	11,80 <sup>A</sup>	11,61 <sup>A</sup>	11,70 <sup>A</sup>	11,78 <sup>A</sup>	23,1 <sup>A</sup>	22,3 <sup>A</sup>	22,4 <sup>A</sup>
<b>Autres services, sauf les administrations publiques - 81</b>	<b>43,0<sup>B</sup></b>	<b>40,2<sup>B</sup></b>	<b>42,1<sup>B</sup></b>	<b>19,38<sup>A</sup></b>	<b>20,26<sup>A</sup></b>	<b>19,43<sup>A</sup></b>	<b>18,47<sup>A</sup></b>	<b>19,85<sup>A</sup></b>	<b>18,84<sup>B</sup></b>	<b>28,7<sup>A</sup></b>	<b>27,2<sup>A</sup></b>	<b>29,0<sup>A</sup></b>
Réparation et entretien - 811	13,7 <sup>B</sup>	14,4 <sup>B</sup>	14,3 <sup>B</sup>	25,88 <sup>A</sup>	21,46 <sup>A</sup>	21,74 <sup>A</sup>	23,93 <sup>A</sup>	20,61 <sup>A</sup>	20,56 <sup>A</sup>	32,6 <sup>B</sup>	35,4 <sup>B</sup>	37,8 <sup>A</sup>
Services personnels et services de blanchissage - 812	11,3 <sup>C</sup>	9,0 <sup>C</sup>	10,3 <sup>C</sup>	14,18 <sup>A</sup>	14,79 <sup>B</sup>	14,08 <sup>B</sup>	14,17 <sup>A</sup>	14,83 <sup>B</sup>	14,07 <sup>B</sup>	27,3 <sup>B</sup>	24,8 <sup>B</sup>	25,7 <sup>B</sup>
Fondations, groupes de citoyens et organisations professionnelles et similaires excluant religion - 813	18,0 <sup>B</sup>	16,8 <sup>B</sup>	17,4 <sup>B</sup>	16,65 <sup>B</sup>	21,95 <sup>B</sup>	19,85 <sup>C</sup>	16,45 <sup>B</sup>	21,94 <sup>B</sup>	19,81 <sup>C</sup>	26,6 <sup>B</sup>	21,5 <sup>B</sup>	23,8 <sup>B</sup>
<b>Administrations publiques - 91</b>	<b>40,0<sup>A</sup></b>	<b>37,3<sup>B</sup></b>	<b>42,7<sup>C</sup></b>	<b>24,09<sup>A</sup></b>	<b>25,83<sup>A</sup></b>	<b>24,44<sup>A</sup></b>	<b>23,85<sup>A</sup></b>	<b>25,54<sup>A</sup></b>	<b>24,17<sup>A</sup></b>	<b>31,3<sup>A</sup></b>	<b>32,4<sup>B</sup></b>	<b>32,8<sup>B</sup></b>
Administrations publiques locales, municipales et régionales - 913	33,4 <sup>A</sup>	31,6 <sup>C</sup>	33,9 <sup>C</sup>	25,05 <sup>A</sup>	26,46 <sup>B</sup>	25,38 <sup>B</sup>	24,80 <sup>A</sup>	26,15 <sup>B</sup>	25,08 <sup>A</sup>	31,7 <sup>A</sup>	33,6 <sup>B</sup>	33,8 <sup>B</sup>

Note(s) : Voir l'aperçu de l'enquête

Tableau 5-12

**Estimations de l'emploi, de la rémunération horaire moyenne et des heures hebdomadaires moyenne, pour les salariés rémunérés à l'heure, par industrie — Yukon**

Industrie - SCIAN	Emploi			Rémunération horaire moyenne						Heures hebdomadaire moyenne (incluant temps supplémentaire)		
				incluant temps supplémentaire			excluant temps supplémentaire					
	Mai 2010	Avr. 2011 <sup>r</sup>	Mai 2011 <sup>p</sup>	Mai 2010	Avr. 2011 <sup>r</sup>	Mai 2011 <sup>p</sup>	Mai 2010	Avr. 2011 <sup>r</sup>	Mai 2011 <sup>p</sup>	Mai 2010	Avr. 2011 <sup>r</sup>	Mai 2011 <sup>p</sup>
en milliers			dollars courants						heures			
<b>Ensemble des industries excluant les entreprises non classifiées - 11-91N</b>	<b>10,2<sup>A</sup></b>	<b>9,6<sup>A</sup></b>	<b>10,3<sup>A</sup></b>	<b>22,87<sup>A</sup></b>	<b>24,08<sup>A</sup></b>	<b>24,51<sup>A</sup></b>	<b>22,30<sup>A</sup></b>	<b>23,49<sup>A</sup></b>	<b>23,78<sup>A</sup></b>	<b>28,9<sup>A</sup></b>	<b>27,8<sup>A</sup></b>	<b>29,6<sup>A</sup></b>
<b>Branche productrice de services - 41-91N</b>	<b>8,7<sup>A</sup></b>	<b>7,8<sup>A</sup></b>	<b>8,5<sup>A</sup></b>	<b>21,82<sup>A</sup></b>	<b>23,53<sup>A</sup></b>	<b>23,29<sup>A</sup></b>	<b>21,56<sup>A</sup></b>	<b>23,39<sup>A</sup></b>	<b>23,01<sup>A</sup></b>	<b>27,7<sup>A</sup></b>	<b>26,0<sup>A</sup></b>	<b>28,4<sup>A</sup></b>
<b>Commerce - 41-45N</b>	<b>2,0<sup>A</sup></b>	<b>2,0<sup>A</sup></b>	<b>2,1<sup>A</sup></b>	<b>17,22<sup>A</sup></b>	<b>19,16<sup>A</sup></b>	<b>19,24<sup>A</sup></b>	<b>16,82<sup>A</sup></b>	<b>19,04<sup>A</sup></b>	<b>19,09<sup>A</sup></b>	<b>27,7<sup>A</sup></b>	<b>24,9<sup>A</sup></b>	<b>27,4<sup>A</sup></b>
<b>Commerce de détail - 44-45</b>	<b>F</b>	<b>1,8<sup>A</sup></b>	<b>F</b>	<b>F</b>	<b>18,21<sup>A</sup></b>	<b>F</b>	<b>F</b>	<b>18,11<sup>A</sup></b>	<b>F</b>	<b>F</b>	<b>24,0<sup>A</sup></b>	<b>F</b>
Magasins d'alimentation - 445	F	0,8 <sup>A</sup>	0,8 <sup>A</sup>	F	16,85 <sup>B</sup>	16,46 <sup>A</sup>	F	16,67 <sup>B</sup>	16,39 <sup>A</sup>	F	23,6 <sup>A</sup>	25,9 <sup>A</sup>
Magasins de vêtements et d'accessoires vestimentaires - 448	F	F	F	F	F	F	F	F	F	F	F	F
<b>Transport et entreposage - 48-49</b>	<b>1,0<sup>D</sup></b>	<b>0,7<sup>B</sup></b>	<b>0,8<sup>C</sup></b>	<b>24,03<sup>C</sup></b>	<b>26,53<sup>B</sup></b>	<b>28,40<sup>B</sup></b>	<b>23,73<sup>C</sup></b>	<b>26,47<sup>B</sup></b>	<b>28,22<sup>B</sup></b>	<b>30,6<sup>B</sup></b>	<b>32,1<sup>B</sup></b>	<b>31,7<sup>A</sup></b>
Transport par camion - 484	x	x	x	x	x	x	x	x	x	x	x	x
<b>Finance et assurances - 52</b>	<b>0,1<sup>D</sup></b>	<b>F</b>	<b>F</b>	<b>22,36<sup>A</sup></b>	<b>F</b>	<b>F</b>	<b>22,30<sup>A</sup></b>	<b>F</b>	<b>F</b>	<b>27,4<sup>A</sup></b>	<b>F</b>	<b>F</b>
<b>Services administratifs, services de soutien, services de gestion des déchets et services d'assainissement - 56</b>	<b>F</b>	<b>F</b>	<b>F</b>	<b>F</b>	<b>F</b>	<b>F</b>	<b>F</b>	<b>F</b>	<b>F</b>	<b>F</b>	<b>F</b>	<b>F</b>
<b>Soins de santé et assistance sociale - 62</b>	<b>0,8<sup>A</sup></b>	<b>0,8<sup>B</sup></b>	<b>0,9<sup>B</sup></b>	<b>26,61<sup>A</sup></b>	<b>30,56<sup>B</sup></b>	<b>29,23<sup>B</sup></b>	<b>26,47<sup>A</sup></b>	<b>30,37<sup>B</sup></b>	<b>29,03<sup>B</sup></b>	<b>30,3<sup>A</sup></b>	<b>28,0<sup>A</sup></b>	<b>28,3<sup>B</sup></b>
<b>Hébergement et services de restauration - 72</b>	<b>1,4<sup>A</sup></b>	<b>1,1<sup>A</sup></b>	<b>1,3<sup>A</sup></b>	<b>15,02<sup>A</sup></b>	<b>14,46<sup>A</sup></b>	<b>13,86<sup>A</sup></b>	<b>14,64<sup>A</sup></b>	<b>14,41<sup>A</sup></b>	<b>13,69<sup>A</sup></b>	<b>26,6<sup>B</sup></b>	<b>24,8<sup>A</sup></b>	<b>28,7<sup>B</sup></b>
Services d'hébergement - 721	0,7 <sup>A</sup>	F	0,7 <sup>A</sup>	16,51 <sup>A</sup>	F	14,43 <sup>A</sup>	16,10 <sup>A</sup>	F	14,17 <sup>B</sup>	30,9 <sup>C</sup>	F	32,4 <sup>C</sup>
Services de restauration et débits de boissons - 722	0,7 <sup>A</sup>	0,6 <sup>A</sup>	0,6 <sup>A</sup>	13,11 <sup>B</sup>	13,61 <sup>B</sup>	13,04 <sup>A</sup>	12,90 <sup>B</sup>	13,58 <sup>B</sup>	13,02 <sup>A</sup>	22,5 <sup>B</sup>	22,4 <sup>B</sup>	24,6 <sup>A</sup>
Réparation et entretien - 811	F	F	F	F	F	F	F	F	F	F	F	F
Administrations publiques - 91	1,8 <sup>B</sup>	1,8 <sup>B</sup>	1,8 <sup>B</sup>	26,10 <sup>B</sup>	28,44 <sup>A</sup>	28,92 <sup>A</sup>	25,84 <sup>B</sup>	28,15 <sup>A</sup>	28,29 <sup>A</sup>	26,1 <sup>A</sup>	23,2 <sup>A</sup>	25,5 <sup>A</sup>

Note(s) : Voir l'aperçu de l'enquête

Tableau 5-13

**Estimations de l'emploi, de la rémunération horaire moyenne et des heures hebdomadaires moyenne, pour les salariés rémunérés à l'heure, par industrie — Territoires du Nord-Ouest**

Industrie - SCIAN	Emploi			Rémunération horaire moyenne						Heures hebdomadaire moyenne (incluant temps supplémentaire)		
				incluant temps supplémentaire			excluant temps supplémentaire					
	Mai 2010	Avr. 2011 <sup>f</sup>	Mai 2011 <sup>p</sup>	Mai 2010	Avr. 2011 <sup>f</sup>	Mai 2011 <sup>p</sup>	Mai 2010	Avr. 2011 <sup>f</sup>	Mai 2011 <sup>p</sup>	Mai 2010	Avr. 2011 <sup>f</sup>	Mai 2011 <sup>p</sup>
	en milliers			dollars courants						heures		
<b>Ensemble des industries excluant les entreprises non classifiées - 11-91N</b>	11,6 <sup>A</sup>	12,0 <sup>A</sup>	12,0 <sup>A</sup>	27,92 <sup>A</sup>	28,14 <sup>A</sup>	28,38 <sup>A</sup>	26,95 <sup>A</sup>	26,75 <sup>A</sup>	27,18 <sup>A</sup>	30,6 <sup>A</sup>	31,6 <sup>A</sup>	31,4 <sup>A</sup>
<b>Branche productrice de biens - 11-33N</b>	2,2 <sup>C</sup>	2,5 <sup>B</sup>	2,6 <sup>A</sup>	33,62 <sup>A</sup>	36,82 <sup>A</sup>	35,40 <sup>A</sup>	31,58 <sup>B</sup>	34,14 <sup>A</sup>	33,24 <sup>A</sup>	37,5 <sup>A</sup>	39,8 <sup>A</sup>	39,0 <sup>A</sup>
<b>Construction - 23</b>	1,4 <sup>A</sup>	1,6 <sup>A</sup>	1,6 <sup>A</sup>	30,55 <sup>B</sup>	34,31 <sup>A</sup>	33,99 <sup>A</sup>	28,80 <sup>B</sup>	31,03 <sup>A</sup>	30,99 <sup>A</sup>	38,1 <sup>B</sup>	38,6 <sup>A</sup>	37,7 <sup>A</sup>
<b>Branche productrice de services - 41-91N</b>	9,4 <sup>A</sup>	9,5 <sup>A</sup>	9,4 <sup>A</sup>	26,23 <sup>A</sup>	25,01 <sup>A</sup>	25,81 <sup>A</sup>	25,73 <sup>A</sup>	24,52 <sup>A</sup>	25,26 <sup>A</sup>	29,1 <sup>A</sup>	29,4 <sup>A</sup>	29,3 <sup>A</sup>
<b>Commerce - 41-45N</b>	1,8 <sup>A</sup>	2,3 <sup>A</sup>	2,3 <sup>A</sup>	19,61 <sup>A</sup>	19,08 <sup>A</sup>	20,06 <sup>A</sup>	18,92 <sup>A</sup>	18,48 <sup>A</sup>	19,44 <sup>A</sup>	29,2 <sup>A</sup>	29,4 <sup>A</sup>	29,3 <sup>A</sup>
<b>Commerce de gros - 41</b>	0,3 <sup>C</sup>	0,4 <sup>C</sup>	0,3 <sup>C</sup>	26,03 <sup>B</sup>	24,04 <sup>B</sup>	24,05 <sup>B</sup>	23,95 <sup>B</sup>	23,38 <sup>B</sup>	23,05 <sup>B</sup>	34,9 <sup>A</sup>	29,5 <sup>B</sup>	32,4 <sup>B</sup>
<b>Commerce de détail - 44-45</b>	1,6 <sup>A</sup>	1,9 <sup>A</sup>	1,9 <sup>A</sup>	18,34 <sup>A</sup>	18,12 <sup>A</sup>	19,26 <sup>A</sup>	18,00 <sup>A</sup>	17,59 <sup>A</sup>	18,76 <sup>A</sup>	28,3 <sup>A</sup>	29,3 <sup>A</sup>	28,7 <sup>A</sup>
<b>Transport et entreposage - 48-49</b>	1,4 <sup>C</sup>	1,3 <sup>B</sup>	1,2 <sup>B</sup>	26,12 <sup>B</sup>	24,56 <sup>B</sup>	24,88 <sup>B</sup>	25,98 <sup>B</sup>	24,36 <sup>B</sup>	24,42 <sup>B</sup>	32,9 <sup>A</sup>	32,5 <sup>A</sup>	33,7 <sup>A</sup>
Transport aérien - 481	0,4 <sup>C</sup>	0,5 <sup>D</sup>	0,5 <sup>D</sup>	23,63 <sup>B</sup>	25,41 <sup>C</sup>	24,35 <sup>B</sup>	23,47 <sup>B</sup>	25,42 <sup>C</sup>	23,75 <sup>B</sup>	34,6 <sup>B</sup>	32,0 <sup>A</sup>	35,4 <sup>B</sup>
<b>Finance et assurances - 52</b>	F	F	F	F	F	F	F	F	F	F	F	F
<b>Services professionnels, scientifiques et techniques - 54,541</b>	0,4 <sup>D</sup>	0,3 <sup>C</sup>	0,4 <sup>B</sup>	33,71 <sup>B</sup>	26,62 <sup>B</sup>	28,81 <sup>A</sup>	32,91 <sup>B</sup>	26,04 <sup>B</sup>	28,14 <sup>A</sup>	36,8 <sup>B</sup>	34,0 <sup>A</sup>	34,2 <sup>A</sup>
<b>Soins de santé et assistance sociale - 62</b>	x	0,9 <sup>B</sup>	0,9 <sup>A</sup>	x	32,11 <sup>A</sup>	34,02 <sup>A</sup>	x	31,29 <sup>A</sup>	33,30 <sup>A</sup>	x	27,7 <sup>A</sup>	32,3 <sup>A</sup>
<b>Hébergement et services de restauration - 72</b>	1,4 <sup>A</sup>	F	1,5 <sup>B</sup>	19,29 <sup>A</sup>	F	19,63 <sup>A</sup>	19,09 <sup>A</sup>	F	19,52 <sup>A</sup>	23,3 <sup>A</sup>	F	26,0 <sup>A</sup>
Services d'hébergement - 721	0,5 <sup>B</sup>	F	0,5 <sup>B</sup>	15,52 <sup>A</sup>	F	16,49 <sup>A</sup>	15,45 <sup>A</sup>	F	16,16 <sup>A</sup>	24,4 <sup>A</sup>	F	27,2 <sup>A</sup>
Services de restauration et débits de boissons - 722	0,9 <sup>A</sup>	F	1,0 <sup>B</sup>	21,56 <sup>B</sup>	F	21,53 <sup>B</sup>	21,42 <sup>B</sup>	F	21,48 <sup>B</sup>	22,7 <sup>B</sup>	F	25,3 <sup>B</sup>
<b>Autres services, sauf les administrations publiques - 81</b>	0,6 <sup>D</sup>	0,4 <sup>D</sup>	0,5 <sup>D</sup>	28,42 <sup>C</sup>	29,40 <sup>C</sup>	28,31 <sup>B</sup>	28,39 <sup>C</sup>	29,17 <sup>C</sup>	28,48 <sup>B</sup>	28,3 <sup>C</sup>	24,1 <sup>B</sup>	28,4 <sup>B</sup>
Administrations publiques - 91	1,5 <sup>B</sup>	1,5 <sup>B</sup>	1,4 <sup>A</sup>	31,52 <sup>B</sup>	33,94 <sup>A</sup>	35,44 <sup>A</sup>	30,39 <sup>B</sup>	32,84 <sup>A</sup>	34,16 <sup>A</sup>	28,6 <sup>A</sup>	26,4 <sup>B</sup>	26,6 <sup>B</sup>

Note(s) : Voir l'aperçu de l'enquête

Tableau 5-14

**Estimations de l'emploi, de la rémunération horaire moyenne et des heures hebdomadaires moyenne, pour les salariés rémunérés à l'heure, par industrie — Nunavut**

Industrie - SCIAN	Emploi			Rémunération horaire moyenne						Heures hebdomadaire moyenne (incluant temps supplémentaire)		
				incluant temps supplémentaire			excluant temps supplémentaire					
	Mai 2010	Avr. 2011 <sup>r</sup>	Mai 2011 <sup>p</sup>	Mai 2010	Avr. 2011 <sup>r</sup>	Mai 2011 <sup>p</sup>	Mai 2010	Avr. 2011 <sup>r</sup>	Mai 2011 <sup>p</sup>	Mai 2010	Avr. 2011 <sup>r</sup>	Mai 2011 <sup>p</sup>
en milliers			dollars courants						heures			
<b>Ensemble des industries excluant les entreprises non classifiées - 11-91N</b>	5,5 <sup>B</sup>	6,6 <sup>A</sup>	6,6 <sup>A</sup>	24,10 <sup>A</sup>	26,10 <sup>B</sup>	26,58 <sup>A</sup>	23,53 <sup>A</sup>	25,32 <sup>B</sup>	25,78 <sup>A</sup>	28,1 <sup>B</sup>	31,4 <sup>A</sup>	30,6 <sup>A</sup>
<b>Branche productrice de biens - 11-33N</b>	0,7 <sup>D</sup>	0,7 <sup>B</sup>	0,7 <sup>B</sup>	32,91 <sup>B</sup>	34,56 <sup>B</sup>	33,53 <sup>B</sup>	31,20 <sup>B</sup>	30,73 <sup>B</sup>	31,60 <sup>B</sup>	36,0 <sup>A</sup>	38,4 <sup>B</sup>	38,1 <sup>A</sup>
<b>Construction - 23</b>	x	x	x	x	x	x	x	x	x	x	x	x
<b>Branche productrice de services - 41-91N</b>	4,8 <sup>B</sup>	5,9 <sup>A</sup>	5,9 <sup>A</sup>	22,34 <sup>A</sup>	24,89 <sup>B</sup>	25,53 <sup>A</sup>	22,16 <sup>A</sup>	24,78 <sup>B</sup>	25,11 <sup>A</sup>	26,9 <sup>B</sup>	30,6 <sup>A</sup>	29,8 <sup>A</sup>
<b>Commerce - 41-45N</b>	0,9 <sup>C</sup>	1,4 <sup>A</sup>	1,4 <sup>A</sup>	16,12 <sup>B</sup>	16,19 <sup>A</sup>	19,24 <sup>B</sup>	15,90 <sup>B</sup>	16,04 <sup>A</sup>	17,76 <sup>B</sup>	25,2 <sup>A</sup>	29,3 <sup>A</sup>	29,6 <sup>A</sup>
<b>Commerce de détail - 44-45</b>	F	F	F	F	F	F	F	F	F	F	F	F
<b>Transport et entreposage - 48-49</b>	F	F	F	F	F	F	F	F	F	F	F	F
Transport aérien - 481	x	x	x	x	x	x	x	x	x	x	x	x
<b>Soins de santé et assistance sociale - 62</b>	x	F	F	x	F	F	x	F	F	x	F	F
<b>Hébergement et services de restauration - 72</b>	F	0,4 <sup>B</sup>	0,4 <sup>B</sup>	F	15,29 <sup>A</sup>	15,78 <sup>A</sup>	F	14,99 <sup>A</sup>	15,70 <sup>A</sup>	F	42,3 <sup>B</sup>	35,0 <sup>B</sup>
Services d'hébergement - 721	F	0,3 <sup>B</sup>	0,3 <sup>B</sup>	F	15,66 <sup>A</sup>	15,45 <sup>A</sup>	F	15,58 <sup>A</sup>	15,34 <sup>A</sup>	F	29,6 <sup>B</sup>	28,2 <sup>B</sup>
Services de restauration et débits de boissons - 722	F	F	F	F	F	F	F	F	F	F	F	F
Fondations, groupes de citoyens et organisations professionnelles et similaires excluant religion - 813	0,2 <sup>C</sup>	0,3 <sup>C</sup>	F	17,91 <sup>B</sup>	28,26 <sup>D</sup>	F	17,65 <sup>B</sup>	28,09 <sup>D</sup>	F	23,5 <sup>B</sup>	31,8 <sup>C</sup>	F
Administrations publiques - 91	1,6 <sup>C</sup>	1,7 <sup>B</sup>	1,4 <sup>A</sup>	24,96 <sup>B</sup>	32,70 <sup>C</sup>	30,34 <sup>B</sup>	24,92 <sup>B</sup>	32,62 <sup>C</sup>	30,17 <sup>B</sup>	28,0 <sup>D</sup>	29,2 <sup>A</sup>	28,1 <sup>B</sup>

Note(s) : Voir l'aperçu de l'enquête

**Tableau 6-1**  
**Estimations de l'emploi, de la rémunération horaire moyenne et des heures hebdomadaires moyenne, pour les employés, par industrie — Canada**

Industrie - SCIAN	Emploi			Rémunération hebdomadaire moyenne (incluant temps supplémentaire)			Rémunération horaire moyenne (incluant temps supplémentaire)			Semaine moyenne normale de travail		
	Mai 2010	Avr. 2011 <sup>r</sup>	Mai 2011 <sup>p</sup>	Mai 2010	Avr. 2011 <sup>r</sup>	Mai 2011 <sup>p</sup>	Mai 2010	Avr. 2011 <sup>r</sup>	Mai 2011 <sup>p</sup>	Mai 2010	Avr. 2011 <sup>r</sup>	Mai 2011 <sup>p</sup>
	en milliers			dollars courants			dollars courants			heures		
<b>Ensemble des industries excluant les entreprises non classifiées - 11-91N</b>	<b>5 327,9<sup>A</sup></b>	<b>5 210,1<sup>A</sup></b>	<b>5 258,2<sup>A</sup></b>	<b>1 136,55<sup>A</sup></b>	<b>1 158,10<sup>A</sup></b>	<b>1 157,99<sup>A</sup></b>	<b>30,77<sup>A</sup></b>	<b>31,34<sup>A</sup></b>	<b>31,48<sup>A</sup></b>	<b>36,9<sup>A</sup></b>	<b>37,0<sup>A</sup></b>	<b>36,8<sup>A</sup></b>
<b>Branche productrice de biens - 11-33N</b>	<b>701,6<sup>A</sup></b>	<b>694,5<sup>A</sup></b>	<b>706,5<sup>A</sup></b>	<b>1 351,60<sup>A</sup></b>	<b>1 422,88<sup>A</sup></b>	<b>1 413,26<sup>A</sup></b>	<b>34,41<sup>A</sup></b>	<b>36,22<sup>A</sup></b>	<b>36,04<sup>A</sup></b>	<b>39,3<sup>A</sup></b>	<b>39,3<sup>A</sup></b>	<b>39,2<sup>A</sup></b>
<b>Foresterie, exploitation et soutien - 11N</b>	<b>8,6<sup>D</sup></b>	<b>7,2<sup>C</sup></b>	<b>6,5<sup>C</sup></b>	<b>1 042,98<sup>B</sup></b>	<b>962,20<sup>B</sup></b>	<b>952,04<sup>B</sup></b>	<b>26,49<sup>B</sup></b>	<b>27,64<sup>B</sup></b>	<b>27,17<sup>B</sup></b>	<b>39,4<sup>A</sup></b>	<b>34,8<sup>B</sup></b>	<b>35,0<sup>B</sup></b>
Foresterie et exploitation forestière - 113	5,6 <sup>E</sup>	4,6 <sup>D</sup>	4,3 <sup>C</sup>	947,57 <sup>C</sup>	1 036,03 <sup>C</sup>	1 007,73 <sup>C</sup>	24,26 <sup>C</sup>	28,29 <sup>B</sup>	27,86 <sup>C</sup>	39,1 <sup>B</sup>	36,6 <sup>B</sup>	36,2 <sup>B</sup>
Activités de soutien à la foresterie - 1153	3,0 <sup>D</sup>	2,6 <sup>D</sup>	2,3 <sup>D</sup>	1 222,75 <sup>C</sup>	834,44 <sup>B</sup>	846,62 <sup>C</sup>	30,62 <sup>C</sup>	26,34 <sup>B</sup>	25,73 <sup>B</sup>	39,9 <sup>A</sup>	31,7 <sup>B</sup>	32,9 <sup>B</sup>
<b>Extraction minière, exploitation en carrière, et extraction de pétrole et de gaz - 21</b>	<b>85,0<sup>B</sup></b>	<b>106,0<sup>B</sup></b>	<b>98,4<sup>B</sup></b>	<b>2 042,27<sup>A</sup></b>	<b>2 006,95<sup>A</sup></b>	<b>2 001,82<sup>A</sup></b>	<b>50,38<sup>A</sup></b>	<b>50,48<sup>A</sup></b>	<b>50,17<sup>A</sup></b>	<b>40,5<sup>A</sup></b>	<b>39,8<sup>A</sup></b>	<b>39,9<sup>A</sup></b>
Extraction de pétrole et de gaz - 211,2111	46,2 <sup>A</sup>	45,3 <sup>B</sup>	46,3 <sup>B</sup>	2 328,77 <sup>A</sup>	2 342,96 <sup>A</sup>	2 423,12 <sup>A</sup>	59,06 <sup>A</sup>	59,48 <sup>A</sup>	61,70 <sup>A</sup>	39,4 <sup>A</sup>	39,4 <sup>A</sup>	39,3 <sup>A</sup>
Extraction minière et exploitation en carrière (sauf l'extraction de pétrole et de gaz) - 212	15,0 <sup>D</sup>	15,3 <sup>D</sup>	14,9 <sup>D</sup>	1 883,32 <sup>A</sup>	1 721,86 <sup>B</sup>	1 674,29 <sup>A</sup>	46,53 <sup>B</sup>	42,46 <sup>B</sup>	39,49 <sup>B</sup>	40,5 <sup>A</sup>	40,6 <sup>A</sup>	42,4 <sup>A</sup>
Activités de soutien à l'extraction minière et à l'extraction de pétrole et de gaz - 213,2131	23,9 <sup>D</sup>	45,4 <sup>D</sup>	37,2 <sup>C</sup>	1 588,27 <sup>B</sup>	1 767,61 <sup>A</sup>	1 609,48 <sup>B</sup>	37,18 <sup>B</sup>	44,34 <sup>A</sup>	40,56 <sup>B</sup>	42,7 <sup>A</sup>	39,9 <sup>A</sup>	39,7 <sup>A</sup>
<b>Services publics - 22,221</b>	<b>56,7<sup>B</sup></b>	<b>56,3<sup>B</sup></b>	<b>57,8<sup>B</sup></b>	<b>1 635,74<sup>A</sup></b>	<b>1 721,46<sup>A</sup></b>	<b>1 830,30<sup>A</sup></b>	<b>43,64<sup>A</sup></b>	<b>45,16<sup>B</sup></b>	<b>47,83<sup>A</sup></b>	<b>37,5<sup>A</sup></b>	<b>38,1<sup>A</sup></b>	<b>38,3<sup>A</sup></b>
<b>Construction - 23</b>	<b>115,3<sup>B</sup></b>	<b>141,1<sup>B</sup></b>	<b>148,4<sup>B</sup></b>	<b>1 167,10<sup>A</sup></b>	<b>1 233,62<sup>A</sup></b>	<b>1 208,24<sup>A</sup></b>	<b>29,86<sup>A</sup></b>	<b>31,45<sup>A</sup></b>	<b>30,89<sup>A</sup></b>	<b>39,1<sup>A</sup></b>	<b>39,2<sup>A</sup></b>	<b>39,1<sup>A</sup></b>
Construction de bâtiments - 236	29,2 <sup>C</sup>	36,4 <sup>D</sup>	43,2 <sup>C</sup>	1 325,23 <sup>B</sup>	1 168,82 <sup>B</sup>	1 173,05 <sup>B</sup>	33,69 <sup>B</sup>	30,01 <sup>A</sup>	29,77 <sup>A</sup>	39,3 <sup>A</sup>	38,9 <sup>A</sup>	39,4 <sup>A</sup>
Travaux de génie civil - 237	24,0 <sup>B</sup>	33,0 <sup>C</sup>	31,7 <sup>C</sup>	1 311,33 <sup>A</sup>	1 517,22 <sup>A</sup>	1 472,72 <sup>A</sup>	33,38 <sup>A</sup>	38,39 <sup>A</sup>	37,22 <sup>A</sup>	39,3 <sup>A</sup>	39,5 <sup>A</sup>	39,6 <sup>A</sup>
Entrepreneurs spécialisés - 238	62,2 <sup>C</sup>	71,6 <sup>C</sup>	73,4 <sup>C</sup>	1 037,21 <sup>A</sup>	1 135,67 <sup>B</sup>	1 114,75 <sup>A</sup>	26,68 <sup>A</sup>	28,95 <sup>B</sup>	28,77 <sup>A</sup>	38,9 <sup>A</sup>	39,2 <sup>A</sup>	38,8 <sup>A</sup>
<b>Fabrication - 31-33</b>	<b>435,9<sup>A</sup></b>	<b>383,8<sup>A</sup></b>	<b>395,4<sup>B</sup></b>	<b>1 234,90<sup>A</sup></b>	<b>1 295,95<sup>A</sup></b>	<b>1 290,38<sup>A</sup></b>	<b>31,41<sup>A</sup></b>	<b>32,87<sup>A</sup></b>	<b>32,85<sup>A</sup></b>	<b>39,3<sup>A</sup></b>	<b>39,4<sup>A</sup></b>	<b>39,3<sup>A</sup></b>
<b>Biens non durables - 311N</b>	<b>210,6<sup>B</sup></b>	<b>172,1<sup>B</sup></b>	<b>185,0<sup>B</sup></b>	<b>1 235,84<sup>A</sup></b>	<b>1 268,69<sup>A</sup></b>	<b>1 286,00<sup>A</sup></b>	<b>31,71<sup>A</sup></b>	<b>32,03<sup>A</sup></b>	<b>32,92<sup>A</sup></b>	<b>39,0<sup>A</sup></b>	<b>39,6<sup>A</sup></b>	<b>39,1<sup>A</sup></b>
Fabrication d'aliments - 311	45,4 <sup>D</sup>	44,6 <sup>B</sup>	52,8 <sup>C</sup>	1 180,20 <sup>B</sup>	1 199,52 <sup>A</sup>	1 131,74 <sup>A</sup>	30,03 <sup>A</sup>	30,54 <sup>A</sup>	28,87 <sup>A</sup>	39,3 <sup>A</sup>	39,3 <sup>A</sup>	39,2 <sup>A</sup>
Fabrication de boissons et de produits du tabac - 312	F	15,9 <sup>C</sup>	15,9 <sup>C</sup>	F	1 171,52 <sup>B</sup>	1 243,06 <sup>B</sup>	F	29,38 <sup>B</sup>	31,68 <sup>B</sup>	F	39,9 <sup>A</sup>	39,2 <sup>A</sup>
Usines de textiles - 313	2,8 <sup>D</sup>	2,3 <sup>C</sup>	1,7 <sup>C</sup>	1 110,42 <sup>B</sup>	1 215,38 <sup>B</sup>	1 233,06 <sup>B</sup>	29,71 <sup>B</sup>	32,11 <sup>B</sup>	32,54 <sup>B</sup>	37,4 <sup>A</sup>	37,9 <sup>A</sup>	37,9 <sup>A</sup>
Usines de produits textiles - 314	2,2 <sup>E</sup>	1,6 <sup>E</sup>	2,9 <sup>D</sup>	941,49 <sup>A</sup>	915,48 <sup>B</sup>	825,00 <sup>B</sup>	26,99 <sup>A</sup>	22,85 <sup>B</sup>	20,78 <sup>B</sup>	34,9 <sup>A</sup>	40,1 <sup>A</sup>	39,7 <sup>A</sup>
Fabrication de vêtements - 315	9,7 <sup>C</sup>	3,7 <sup>E</sup>	5,1 <sup>C</sup>	725,19 <sup>B</sup>	841,08 <sup>C</sup>	1 018,12 <sup>B</sup>	19,74 <sup>B</sup>	21,32 <sup>C</sup>	27,52 <sup>B</sup>	36,7 <sup>A</sup>	39,4 <sup>B</sup>	37,0 <sup>A</sup>
Fabrication de produits en cuir et de produits analogues - 316	0,3 <sup>D</sup>	0,4 <sup>E</sup>	F	720,54 <sup>A</sup>	756,47 <sup>B</sup>	827,55 <sup>B</sup>	19,31 <sup>A</sup>	21,50 <sup>B</sup>	23,14 <sup>A</sup>	37,3 <sup>A</sup>	35,2 <sup>A</sup>	35,8 <sup>B</sup>
Fabrication du papier - 322	24,4 <sup>C</sup>	20,1 <sup>D</sup>	22,3 <sup>E</sup>	1 627,48 <sup>A</sup>	1 430,30 <sup>A</sup>	1 587,94 <sup>B</sup>	41,82 <sup>A</sup>	36,07 <sup>A</sup>	40,19 <sup>B</sup>	38,9 <sup>A</sup>	39,7 <sup>A</sup>	39,5 <sup>A</sup>
Impression et activités connexes de soutien - 323,3231	17,8 <sup>D</sup>	12,8 <sup>C</sup>	18,5 <sup>D</sup>	885,91 <sup>B</sup>	992,32 <sup>B</sup>	950,52 <sup>B</sup>	22,56 <sup>B</sup>	24,96 <sup>B</sup>	25,27 <sup>B</sup>	39,3 <sup>A</sup>	39,8 <sup>B</sup>	37,6 <sup>A</sup>
Fabrication de produits du pétrole et du charbon - 324,3241	F	F	F	F	F	F	F	50,09 <sup>C</sup>	F	F	49,1 <sup>E</sup>	F
Fabrication de produits chimiques - 325	46,7 <sup>C</sup>	41,6 <sup>B</sup>	32,8 <sup>C</sup>	1 324,25 <sup>B</sup>	1 302,53 <sup>A</sup>	1 457,10 <sup>A</sup>	34,28 <sup>B</sup>	34,24 <sup>A</sup>	37,24 <sup>A</sup>	38,6 <sup>A</sup>	38,0 <sup>A</sup>	39,1 <sup>A</sup>
<b>Biens durables - 321N</b>	<b>225,3<sup>B</sup></b>	<b>211,7<sup>B</sup></b>	<b>210,4<sup>B</sup></b>	<b>1 234,02<sup>A</sup></b>	<b>1 318,11<sup>A</sup></b>	<b>1 294,24<sup>A</sup></b>	<b>31,13<sup>A</sup></b>	<b>33,56<sup>A</sup></b>	<b>32,79<sup>A</sup></b>	<b>39,6<sup>A</sup></b>	<b>39,3<sup>A</sup></b>	<b>39,5<sup>A</sup></b>
Fabrication de produits en bois - 321	19,8 <sup>D</sup>	12,4 <sup>C</sup>	10,1 <sup>D</sup>	1 253,08 <sup>B</sup>	1 140,20 <sup>A</sup>	1 135,11 <sup>B</sup>	31,46 <sup>B</sup>	28,48 <sup>A</sup>	28,61 <sup>B</sup>	39,8 <sup>A</sup>	40,0 <sup>A</sup>	39,7 <sup>A</sup>
Fabrication de produits minéraux non métalliques - 327	14,1 <sup>E</sup>	7,1 <sup>D</sup>	8,3 <sup>D</sup>	1 230,57 <sup>B</sup>	1 201,58 <sup>A</sup>	1 295,49 <sup>B</sup>	30,91 <sup>B</sup>	30,10 <sup>B</sup>	33,18 <sup>B</sup>	39,8 <sup>A</sup>	39,9 <sup>A</sup>	39,0 <sup>A</sup>
Première transformation des métaux - 331	13,5 <sup>C</sup>	24,1 <sup>E</sup>	F	1 496,11 <sup>B</sup>	1 269,46 <sup>C</sup>	1 393,56 <sup>C</sup>	37,31 <sup>B</sup>	31,79 <sup>C</sup>	34,80 <sup>C</sup>	40,1 <sup>A</sup>	39,9 <sup>A</sup>	40,0 <sup>A</sup>
Fabrication de produits métalliques - 332	28,3 <sup>B</sup>	38,2 <sup>D</sup>	33,4 <sup>D</sup>	1 061,13 <sup>B</sup>	1 263,13 <sup>B</sup>	1 234,03 <sup>B</sup>	27,47 <sup>B</sup>	33,09 <sup>B</sup>	31,85 <sup>B</sup>	38,6 <sup>A</sup>	38,2 <sup>A</sup>	38,7 <sup>A</sup>
Fabrication de machines - 333	29,9 <sup>C</sup>	31,1 <sup>D</sup>	38,4 <sup>C</sup>	1 327,46 <sup>A</sup>	1 480,02 <sup>B</sup>	1 455,15 <sup>A</sup>	32,94 <sup>A</sup>	37,60 <sup>B</sup>	36,97 <sup>A</sup>	40,3 <sup>A</sup>	39,4 <sup>A</sup>	39,4 <sup>A</sup>
Fabrication de produits informatiques et électroniques - 334	33,8 <sup>D</sup>	40,6 <sup>B</sup>	49,2 <sup>A</sup>	1 323,21 <sup>B</sup>	1 403,28 <sup>A</sup>	1 361,46 <sup>A</sup>	33,67 <sup>B</sup>	35,64 <sup>A</sup>	34,53 <sup>A</sup>	39,3 <sup>A</sup>	39,4 <sup>A</sup>	39,4 <sup>A</sup>
Fabrication de matériel, d'appareils et de composants électriques - 335	23,0 <sup>D</sup>	F	11,3 <sup>D</sup>	1 145,52 <sup>A</sup>	1 365,69 <sup>C</sup>	1 134,13 <sup>B</sup>	28,59 <sup>A</sup>	35,59 <sup>C</sup>	29,05 <sup>B</sup>	40,1 <sup>A</sup>	38,4 <sup>A</sup>	39,0 <sup>A</sup>
Fabrication de matériel de transport - 336	30,2 <sup>C</sup>	21,0 <sup>D</sup>	F	1 379,76 <sup>A</sup>	1 514,40 <sup>B</sup>	1 343,43 <sup>D</sup>	34,59 <sup>A</sup>	37,59 <sup>B</sup>	33,81 <sup>D</sup>	39,9 <sup>A</sup>	40,3 <sup>A</sup>	39,7 <sup>A</sup>
Fabrication de meubles et de produits connexes - 337	9,7 <sup>D</sup>	6,3 <sup>D</sup>	10,0 <sup>E</sup>	1 074,61 <sup>B</sup>	971,32 <sup>C</sup>	986,52 <sup>B</sup>	26,87 <sup>B</sup>	25,21 <sup>B</sup>	24,88 <sup>B</sup>	40,0 <sup>A</sup>	38,5 <sup>A</sup>	39,7 <sup>A</sup>
Activités diverses de fabrication - 339	23,1 <sup>D</sup>	17,9 <sup>D</sup>	14,0 <sup>E</sup>	990,10 <sup>B</sup>	1 053,99 <sup>B</sup>	1 021,41 <sup>B</sup>	25,32 <sup>B</sup>	26,82 <sup>B</sup>	25,06 <sup>A</sup>	39,1 <sup>A</sup>	39,3 <sup>A</sup>	40,8 <sup>A</sup>

Tableau 6-1 – suite

## Estimations de l'emploi, de la rémunération horaire moyenne et des heures hebdomadaires moyenne, pour les employés, par industrie — Canada

Industrie - SCIAN	Emploi			Rémunération hebdomadaire moyenne (incluant temps supplémentaire)			Rémunération horaire moyenne (incluant temps supplémentaire)			Semaine moyenne normale de travail		
	Mai 2010	Avr. 2011 <sup>f</sup>	Mai 2011 <sup>p</sup>	Mai 2010	Avr. 2011 <sup>f</sup>	Mai 2011 <sup>p</sup>	Mai 2010	Avr. 2011 <sup>f</sup>	Mai 2011 <sup>p</sup>	Mai 2010	Avr. 2011 <sup>f</sup>	Mai 2011 <sup>p</sup>
	en milliers			dollars courants			heures					
<b>Branche productrice de services - 41-91N</b>	<b>4 626,3<sup>A</sup></b>	<b>4 515,6<sup>A</sup></b>	<b>4 551,7<sup>A</sup></b>	<b>1 103,94<sup>A</sup></b>	<b>1 117,38<sup>A</sup></b>	<b>1 118,37<sup>A</sup></b>	<b>30,18<sup>A</sup></b>	<b>30,53<sup>A</sup></b>	<b>30,72<sup>A</sup></b>	<b>36,6<sup>A</sup></b>	<b>36,6<sup>A</sup></b>	<b>36,4<sup>A</sup></b>
<b>Commerce - 41-45N</b>	<b>669,4<sup>A</sup></b>	<b>590,2<sup>A</sup></b>	<b>598,0<sup>A</sup></b>	<b>1 036,44<sup>A</sup></b>	<b>1 041,32<sup>A</sup></b>	<b>1 070,71<sup>A</sup></b>	<b>26,65<sup>A</sup></b>	<b>26,77<sup>A</sup></b>	<b>27,76<sup>A</sup></b>	<b>38,9<sup>A</sup></b>	<b>38,9<sup>A</sup></b>	<b>38,6<sup>A</sup></b>
<b>Commerce de gros - 41</b>	<b>398,6<sup>A</sup></b>	<b>346,0<sup>A</sup></b>	<b>365,5<sup>B</sup></b>	<b>1 185,81<sup>A</sup></b>	<b>1 200,15<sup>A</sup></b>	<b>1 240,83<sup>A</sup></b>	<b>30,34<sup>A</sup></b>	<b>30,61<sup>A</sup></b>	<b>31,87<sup>A</sup></b>	<b>39,1<sup>A</sup></b>	<b>39,2<sup>A</sup></b>	<b>38,9<sup>A</sup></b>
Grossistes-distributeurs de produits agricoles - 411,4111	F	4,8 <sup>D</sup>	5,6 <sup>D</sup>	1 204,99 <sup>D</sup>	1 083,31 <sup>C</sup>	895,35 <sup>B</sup>	28,68 <sup>D</sup>	27,44 <sup>B</sup>	23,72 <sup>B</sup>	42,0 <sup>B</sup>	39,5 <sup>B</sup>	37,8 <sup>B</sup>
Grossistes-distributeurs de produits pétroliers - 412,4121	6,1 <sup>C</sup>	7,3 <sup>D</sup>	10,2 <sup>E</sup>	1 503,26 <sup>B</sup>	1 708,61 <sup>A</sup>	1 806,06 <sup>B</sup>	36,93 <sup>B</sup>	43,36 <sup>B</sup>	45,68 <sup>B</sup>	40,7 <sup>A</sup>	39,4 <sup>A</sup>	39,5 <sup>B</sup>
Grossistes-distributeurs d'articles personnels et ménagers - 414	70,1 <sup>B</sup>	51,9 <sup>C</sup>	58,9 <sup>B</sup>	1 123,55 <sup>A</sup>	1 228,59 <sup>B</sup>	1 099,54 <sup>A</sup>	30,04 <sup>A</sup>	32,25 <sup>B</sup>	28,78 <sup>A</sup>	37,4 <sup>A</sup>	38,1 <sup>A</sup>	38,2 <sup>A</sup>
Grossistes-distributeurs de véhicules automobiles et de leurs pièces - 415	24,9 <sup>B</sup>	31,3 <sup>B</sup>	26,5 <sup>D</sup>	1 157,79 <sup>B</sup>	1 100,98 <sup>B</sup>	1 190,85 <sup>B</sup>	29,53 <sup>B</sup>	27,65 <sup>B</sup>	30,97 <sup>B</sup>	39,2 <sup>A</sup>	39,8 <sup>A</sup>	38,5 <sup>A</sup>
Grossistes-distributeurs de matériaux et fournitures de construction - 416	61,9 <sup>C</sup>	64,3 <sup>C</sup>	62,6 <sup>C</sup>	1 094,54 <sup>A</sup>	1 129,92 <sup>B</sup>	1 214,70 <sup>B</sup>	27,95 <sup>A</sup>	28,59 <sup>B</sup>	30,71 <sup>B</sup>	39,2 <sup>A</sup>	39,5 <sup>A</sup>	39,6 <sup>A</sup>
Grossistes-distributeurs de machines, de matériel et de fournitures - 417	130,2 <sup>B</sup>	106,1 <sup>C</sup>	112,8 <sup>B</sup>	1 317,31 <sup>A</sup>	1 330,77 <sup>A</sup>	1 455,70 <sup>B</sup>	33,36 <sup>A</sup>	33,74 <sup>B</sup>	37,10 <sup>B</sup>	39,5 <sup>A</sup>	39,4 <sup>A</sup>	39,2 <sup>A</sup>
Grossistes-distributeurs de produits divers - 418	43,3 <sup>B</sup>	29,8 <sup>C</sup>	33,0 <sup>C</sup>	1 155,39 <sup>B</sup>	1 140,70 <sup>B</sup>	1 162,41 <sup>B</sup>	29,19 <sup>B</sup>	29,23 <sup>B</sup>	30,07 <sup>B</sup>	39,6 <sup>A</sup>	39,0 <sup>A</sup>	38,7 <sup>A</sup>
Commerce électronique de gros et agents et courtiers - 419,4191	17,9 <sup>E</sup>	18,2 <sup>C</sup>	19,8 <sup>D</sup>	1 274,40 <sup>C</sup>	1 130,89 <sup>B</sup>	1 019,12 <sup>B</sup>	31,00 <sup>C</sup>	28,42 <sup>B</sup>	26,31 <sup>B</sup>	41,1 <sup>A</sup>	39,8 <sup>A</sup>	38,7 <sup>A</sup>
<b>Commerce de détail - 44-45</b>	<b>270,7<sup>B</sup></b>	<b>244,2<sup>B</sup></b>	<b>232,5<sup>B</sup></b>	<b>816,52<sup>A</sup></b>	<b>816,26<sup>A</sup></b>	<b>803,24<sup>A</sup></b>	<b>21,14<sup>A</sup></b>	<b>21,21<sup>A</sup></b>	<b>21,13<sup>A</sup></b>	<b>38,6<sup>A</sup></b>	<b>38,5<sup>A</sup></b>	<b>38,0<sup>A</sup></b>
Marchands de véhicules automobiles et de leurs pièces - 441	60,2 <sup>B</sup>	42,1 <sup>C</sup>	46,1 <sup>B</sup>	1 030,40 <sup>B</sup>	995,02 <sup>A</sup>	1 012,49 <sup>A</sup>	25,81 <sup>B</sup>	24,69 <sup>A</sup>	25,31 <sup>A</sup>	39,9 <sup>A</sup>	40,3 <sup>A</sup>	40,0 <sup>A</sup>
Magasins de meubles et d'accessoires de maison - 442	14,1 <sup>D</sup>	22,7 <sup>D</sup>	20,1 <sup>D</sup>	774,47 <sup>A</sup>	850,00 <sup>A</sup>	808,43 <sup>A</sup>	19,77 <sup>A</sup>	22,71 <sup>A</sup>	21,62 <sup>A</sup>	39,2 <sup>A</sup>	37,4 <sup>A</sup>	37,4 <sup>A</sup>
Magasins d'appareils électroniques et ménagers - 443,4431	18,7 <sup>D</sup>	17,4 <sup>D</sup>	13,7 <sup>E</sup>	836,14 <sup>B</sup>	733,35 <sup>D</sup>	714,76 <sup>C</sup>	20,52 <sup>B</sup>	20,34 <sup>C</sup>	18,32 <sup>C</sup>	40,7 <sup>A</sup>	36,1 <sup>B</sup>	39,0 <sup>A</sup>
Marchands de matériaux de construction et de matériel et fournitures de jardinage - 444	22,6 <sup>D</sup>	21,8 <sup>D</sup>	17,5 <sup>D</sup>	826,36 <sup>A</sup>	893,76 <sup>B</sup>	806,42 <sup>B</sup>	21,13 <sup>A</sup>	21,48 <sup>A</sup>	20,09 <sup>B</sup>	39,1 <sup>A</sup>	41,6 <sup>A</sup>	40,1 <sup>A</sup>
Magasins d'alimentation - 445	38,4 <sup>D</sup>	45,8 <sup>D</sup>	46,7 <sup>D</sup>	703,03 <sup>B</sup>	729,47 <sup>B</sup>	702,78 <sup>B</sup>	18,32 <sup>B</sup>	18,64 <sup>B</sup>	18,72 <sup>B</sup>	38,4 <sup>B</sup>	39,1 <sup>A</sup>	37,5 <sup>A</sup>
Stations-service - 447,4471	7,5 <sup>E</sup>	7,7 <sup>D</sup>	8,7 <sup>D</sup>	613,78 <sup>C</sup>	791,83 <sup>C</sup>	839,74 <sup>D</sup>	18,55 <sup>B</sup>	22,28 <sup>B</sup>	23,78 <sup>B</sup>	33,1 <sup>B</sup>	35,5 <sup>C</sup>	35,3 <sup>C</sup>
Magasins d'articles de sport, d'articles de passe-temps, d'articles de musique et de livres - 451	8,2 <sup>D</sup>	10,7 <sup>D</sup>	7,5 <sup>D</sup>	695,58 <sup>B</sup>	720,39 <sup>B</sup>	701,52 <sup>B</sup>	17,74 <sup>B</sup>	18,55 <sup>B</sup>	19,00 <sup>A</sup>	39,2 <sup>A</sup>	38,8 <sup>B</sup>	36,9 <sup>B</sup>
Magasins de fournitures de tout genre - 452	30,9 <sup>C</sup>	23,6 <sup>C</sup>	19,6 <sup>D</sup>	764,03 <sup>A</sup>	789,19 <sup>B</sup>	760,86 <sup>C</sup>	19,39 <sup>A</sup>	22,14 <sup>A</sup>	21,64 <sup>B</sup>	39,4 <sup>A</sup>	35,6 <sup>B</sup>	35,2 <sup>B</sup>
Détaillants hors magasin - 454	F	8,2 <sup>E</sup>	F	621,26 <sup>B</sup>	774,47 <sup>B</sup>	839,83 <sup>C</sup>	17,31 <sup>B</sup>	19,51 <sup>B</sup>	21,42 <sup>C</sup>	35,9 <sup>A</sup>	39,7 <sup>A</sup>	39,2 <sup>A</sup>
<b>Transport et entreposage - 48-49</b>	<b>201,8<sup>B</sup></b>	<b>239,8<sup>B</sup></b>	<b>240,2<sup>B</sup></b>	<b>1 072,61<sup>A</sup></b>	<b>1 075,58<sup>A</sup></b>	<b>1 088,22<sup>A</sup></b>	<b>28,26<sup>A</sup></b>	<b>28,35<sup>A</sup></b>	<b>28,18<sup>A</sup></b>	<b>37,9<sup>A</sup></b>	<b>37,9<sup>A</sup></b>	<b>38,6<sup>A</sup></b>
Transport aérien - 481	47,3 <sup>C</sup>	45,5 <sup>B</sup>	48,8 <sup>B</sup>	1 157,21 <sup>A</sup>	1 096,16 <sup>A</sup>	1 079,75 <sup>A</sup>	31,84 <sup>A</sup>	30,18 <sup>A</sup>	29,22 <sup>A</sup>	36,3 <sup>A</sup>	36,3 <sup>A</sup>	36,9 <sup>A</sup>
Transport ferroviaire - 482,4821	5,0 <sup>D</sup>	16,8 <sup>B</sup>	12,0 <sup>C</sup>	1 511,19 <sup>B</sup>	1 426,21 <sup>A</sup>	1 501,66 <sup>B</sup>	37,01 <sup>C</sup>	35,75 <sup>A</sup>	37,64 <sup>B</sup>	40,8 <sup>A</sup>	39,9 <sup>A</sup>	39,9 <sup>A</sup>
Transport par camion - 484	31,3 <sup>E</sup>	29,3 <sup>D</sup>	32,0 <sup>D</sup>	852,17 <sup>A</sup>	831,31 <sup>B</sup>	880,39 <sup>B</sup>	21,84 <sup>A</sup>	21,47 <sup>B</sup>	22,62 <sup>B</sup>	39,0 <sup>A</sup>	38,7 <sup>A</sup>	38,9 <sup>A</sup>
Transport en commun et transport terrestre de voyageurs - 485	18,2 <sup>D</sup>	20,5 <sup>D</sup>	14,7 <sup>D</sup>	809,17 <sup>B</sup>	794,46 <sup>C</sup>	883,86 <sup>D</sup>	23,97 <sup>B</sup>	23,38 <sup>B</sup>	25,55 <sup>B</sup>	33,8 <sup>B</sup>	34,0 <sup>B</sup>	34,6 <sup>C</sup>
Activités de soutien au transport - 488	42,4 <sup>C</sup>	43,9 <sup>D</sup>	43,3 <sup>C</sup>	1 082,18 <sup>A</sup>	982,20 <sup>A</sup>	1 119,35 <sup>B</sup>	27,54 <sup>A</sup>	26,70 <sup>A</sup>	28,57 <sup>B</sup>	39,3 <sup>A</sup>	36,8 <sup>A</sup>	39,2 <sup>B</sup>
Messageries et services de messagers - 492	F	11,7 <sup>E</sup>	16,9 <sup>E</sup>	630,44 <sup>C</sup>	1 097,33 <sup>D</sup>	816,05 <sup>C</sup>	17,11 <sup>B</sup>	27,97 <sup>D</sup>	20,49 <sup>B</sup>	36,8 <sup>C</sup>	39,2 <sup>A</sup>	39,8 <sup>A</sup>
Entreposage - 493,4931	14,6 <sup>C</sup>	15,6 <sup>D</sup>	18,4 <sup>C</sup>	1 027,20 <sup>B</sup>	967,57 <sup>B</sup>	927,75 <sup>B</sup>	26,46 <sup>A</sup>	24,81 <sup>B</sup>	23,98 <sup>A</sup>	38,8 <sup>A</sup>	39,0 <sup>A</sup>	38,7 <sup>A</sup>
<b>Industrie de l'information et industrie culturelle - 51</b>	<b>204,4<sup>A</sup></b>	<b>209,5<sup>A</sup></b>	<b>231,9<sup>A</sup></b>	<b>1 134,58<sup>A</sup></b>	<b>1 198,94<sup>A</sup></b>	<b>1 181,70<sup>A</sup></b>	<b>30,57<sup>A</sup></b>	<b>30,79<sup>A</sup></b>	<b>30,51<sup>A</sup></b>	<b>37,1<sup>A</sup></b>	<b>38,9<sup>A</sup></b>	<b>38,7<sup>A</sup></b>
Radiotélévision (sauf par Internet) - 515	25,3 <sup>D</sup>	21,3 <sup>E</sup>	F	852,18 <sup>C</sup>	661,76 <sup>C</sup>	F	24,35 <sup>B</sup>	16,63 <sup>C</sup>	F	35,0 <sup>B</sup>	39,8 <sup>A</sup>	F
Télécommunications - 517	75,2 <sup>B</sup>	75,4 <sup>B</sup>	73,5 <sup>B</sup>	1 100,55 <sup>B</sup>	1 306,36 <sup>A</sup>	1 305,47 <sup>A</sup>	29,47 <sup>B</sup>	32,89 <sup>A</sup>	33,31 <sup>A</sup>	37,3 <sup>B</sup>	39,7 <sup>A</sup>	39,2 <sup>A</sup>
Traitement de données, hébergement de données et services connexes - 518,5182	12,9 <sup>C</sup>	10,3 <sup>C</sup>	10,5 <sup>C</sup>	1 326,55 <sup>B</sup>	1 380,35 <sup>C</sup>	1 408,64 <sup>B</sup>	36,10 <sup>A</sup>	35,30 <sup>C</sup>	36,02 <sup>B</sup>	36,8 <sup>A</sup>	39,1 <sup>A</sup>	39,1 <sup>A</sup>
Autres services d'information - 519,5191	13,5 <sup>D</sup>	17,4 <sup>B</sup>	17,5 <sup>B</sup>	1 200,50 <sup>B</sup>	1 149,07 <sup>B</sup>	1 124,03 <sup>B</sup>	32,92 <sup>B</sup>	31,43 <sup>B</sup>	30,47 <sup>B</sup>	36,5 <sup>A</sup>	36,6 <sup>A</sup>	36,9 <sup>A</sup>

Tableau 6-1 – suite

**Estimations de l'emploi, de la rémunération horaire moyenne et des heures hebdomadaires moyenne, pour les employés, par industrie — Canada**

Industrie - SCIAN	Emploi			Rémunération hebdomadaire moyenne (incluant temps supplémentaire)			Rémunération horaire moyenne (incluant temps supplémentaire)			Semaine moyenne normale de travail		
	Mai 2010	Avr. 2011 <sup>f</sup>	Mai 2011 <sup>p</sup>	Mai 2010	Avr. 2011 <sup>f</sup>	Mai 2011 <sup>p</sup>	Mai 2010	Avr. 2011 <sup>f</sup>	Mai 2011 <sup>p</sup>	Mai 2010	Avr. 2011 <sup>f</sup>	Mai 2011 <sup>p</sup>
	en milliers			dollars courants			heures					
<b>Finance et assurances - 52</b>	<b>466,4<sup>A</sup></b>	<b>441,9<sup>A</sup></b>	<b>455,3<sup>A</sup></b>	<b>1 120,62<sup>A</sup></b>	<b>1 166,52<sup>A</sup></b>	<b>1 192,74<sup>A</sup></b>	<b>31,05<sup>A</sup></b>	<b>31,71<sup>A</sup></b>	<b>32,16<sup>A</sup></b>	<b>36,1<sup>A</sup></b>	<b>36,8<sup>A</sup></b>	<b>37,1<sup>A</sup></b>
Intermédiation financière et activités connexes - 522	220,8 <sup>B</sup>	203,8 <sup>B</sup>	221,0 <sup>B</sup>	1 051,51 <sup>A</sup>	1 060,89 <sup>A</sup>	1 069,42 <sup>A</sup>	28,89 <sup>A</sup>	28,81 <sup>A</sup>	28,67 <sup>A</sup>	36,4 <sup>A</sup>	36,8 <sup>A</sup>	37,3 <sup>A</sup>
Sociétés d'assurance et activités connexes - 524	153,3 <sup>A</sup>	155,9 <sup>A</sup>	153,7 <sup>A</sup>	1 094,05 <sup>A</sup>	1 134,17 <sup>A</sup>	1 164,41 <sup>A</sup>	30,12 <sup>A</sup>	31,01 <sup>A</sup>	31,81 <sup>A</sup>	36,3 <sup>A</sup>	36,6 <sup>A</sup>	36,6 <sup>A</sup>
<b>Services immobiliers et services de location et de location à bail - 53</b>	<b>107,6<sup>B</sup></b>	<b>100,1<sup>B</sup></b>	<b>106,4<sup>B</sup></b>	<b>967,09<sup>A</sup></b>	<b>882,35<sup>A</sup></b>	<b>939,62<sup>B</sup></b>	<b>26,07<sup>A</sup></b>	<b>23,58<sup>B</sup></b>	<b>25,13<sup>B</sup></b>	<b>37,1<sup>A</sup></b>	<b>37,4<sup>A</sup></b>	<b>37,4<sup>A</sup></b>
Services immobiliers - 531	87,4 <sup>B</sup>	77,1 <sup>C</sup>	80,3 <sup>B</sup>	904,97 <sup>B</sup>	803,65 <sup>B</sup>	851,64 <sup>B</sup>	24,55 <sup>A</sup>	21,65 <sup>B</sup>	23,02 <sup>B</sup>	36,9 <sup>A</sup>	37,1 <sup>A</sup>	37,0 <sup>A</sup>
Services de location et de location à bail - 532	15,2 <sup>C</sup>	19,0 <sup>D</sup>	21,5 <sup>C</sup>	1 224,37 <sup>B</sup>	1 143,05 <sup>B</sup>	1 266,11 <sup>B</sup>	32,24 <sup>B</sup>	29,88 <sup>A</sup>	32,92 <sup>B</sup>	38,0 <sup>A</sup>	38,3 <sup>A</sup>	38,5 <sup>A</sup>
<b>Services professionnels, scientifiques et techniques - 54,541</b>	<b>450,5<sup>A</sup></b>	<b>442,3<sup>A</sup></b>	<b>452,7<sup>A</sup></b>	<b>1 315,80<sup>A</sup></b>	<b>1 316,26<sup>A</sup></b>	<b>1 304,14<sup>A</sup></b>	<b>34,89<sup>A</sup></b>	<b>34,96<sup>A</sup></b>	<b>34,74<sup>A</sup></b>	<b>37,7<sup>A</sup></b>	<b>37,7<sup>A</sup></b>	<b>37,5<sup>A</sup></b>
<b>Services administratifs, services de soutien, services de gestion des déchets et services d'assainissement - 56</b>	<b>184,2<sup>B</sup></b>	<b>176,2<sup>B</sup></b>	<b>180,1<sup>B</sup></b>	<b>1 106,77<sup>A</sup></b>	<b>1 125,21<sup>A</sup></b>	<b>1 118,50<sup>A</sup></b>	<b>29,51<sup>A</sup></b>	<b>29,90<sup>A</sup></b>	<b>29,52<sup>A</sup></b>	<b>37,5<sup>A</sup></b>	<b>37,6<sup>A</sup></b>	<b>37,9<sup>A</sup></b>
Services administratifs et services de soutien - 561	167,5 <sup>B</sup>	160,3 <sup>B</sup>	160,5 <sup>B</sup>	1 098,14 <sup>A</sup>	1 117,94 <sup>A</sup>	1 100,43 <sup>A</sup>	29,36 <sup>A</sup>	29,75 <sup>A</sup>	29,03 <sup>A</sup>	37,4 <sup>A</sup>	37,6 <sup>A</sup>	37,9 <sup>A</sup>
<b>Services d'enseignement - 61,611</b>	<b>1 057,1<sup>A</sup></b>	<b>1 050,3<sup>A</sup></b>	<b>1 025,7<sup>A</sup></b>	<b>1 014,01<sup>A</sup></b>	<b>1 025,08<sup>A</sup></b>	<b>1 032,41<sup>A</sup></b>	<b>30,36<sup>A</sup></b>	<b>31,28<sup>A</sup></b>	<b>31,98<sup>A</sup></b>	<b>33,4<sup>A</sup></b>	<b>32,8<sup>A</sup></b>	<b>32,3<sup>A</sup></b>
<b>Éducation spéciale - 611N</b>	<b>518,1<sup>A</sup></b>	<b>538,3<sup>A</sup></b>	<b>542,3<sup>A</sup></b>	<b>1 303,79<sup>A</sup></b>	<b>1 309,63<sup>A</sup></b>	<b>1 305,91<sup>A</sup></b>	<b>38,59<sup>A</sup></b>	<b>38,92<sup>A</sup></b>	<b>39,61<sup>A</sup></b>	<b>33,8<sup>A</sup></b>	<b>33,6<sup>A</sup></b>	<b>33,0<sup>A</sup></b>
<b>Soins de santé et assistance sociale - 62</b>	<b>233,5<sup>B</sup></b>	<b>249,6<sup>C</sup></b>	<b>251,3<sup>C</sup></b>	<b>979,16<sup>A</sup></b>	<b>945,88<sup>A</sup></b>	<b>925,56<sup>A</sup></b>	<b>27,46<sup>A</sup></b>	<b>26,05<sup>A</sup></b>	<b>25,55<sup>A</sup></b>	<b>35,7<sup>A</sup></b>	<b>36,3<sup>A</sup></b>	<b>36,2<sup>A</sup></b>
Services de soins ambulatoires - 621	99,8 <sup>D</sup>	83,6 <sup>D</sup>	69,6 <sup>D</sup>	1 042,38 <sup>B</sup>	923,38 <sup>A</sup>	875,97 <sup>B</sup>	29,45 <sup>B</sup>	25,97 <sup>A</sup>	25,37 <sup>B</sup>	35,4 <sup>A</sup>	35,6 <sup>A</sup>	34,5 <sup>A</sup>
Hôpitaux - 622	F	F	F	1 104,83 <sup>C</sup>	1 135,78 <sup>B</sup>	1 120,62 <sup>B</sup>	30,82 <sup>C</sup>	31,04 <sup>B</sup>	30,70 <sup>B</sup>	35,9 <sup>A</sup>	36,6 <sup>A</sup>	36,5 <sup>A</sup>
Établissements de soins infirmiers et de soins pour bénéficiaires internes - 623	41,3 <sup>D</sup>	53,2 <sup>D</sup>	65,7 <sup>D</sup>	960,30 <sup>A</sup>	929,00 <sup>B</sup>	883,17 <sup>A</sup>	26,39 <sup>A</sup>	25,06 <sup>B</sup>	23,41 <sup>A</sup>	36,4 <sup>A</sup>	37,1 <sup>A</sup>	37,7 <sup>A</sup>
Assistance sociale - 624	74,7 <sup>C</sup>	65,7 <sup>C</sup>	69,1 <sup>C</sup>	875,46 <sup>A</sup>	851,88 <sup>A</sup>	883,41 <sup>A</sup>	24,64 <sup>A</sup>	23,36 <sup>A</sup>	24,32 <sup>A</sup>	35,5 <sup>A</sup>	36,5 <sup>A</sup>	36,3 <sup>A</sup>
<b>Arts, spectacles et loisirs - 71</b>	<b>57,4<sup>B</sup></b>	<b>67,7<sup>B</sup></b>	<b>63,8<sup>B</sup></b>	<b>889,96<sup>A</sup></b>	<b>987,17<sup>A</sup></b>	<b>962,59<sup>A</sup></b>	<b>23,35<sup>A</sup></b>	<b>26,23<sup>A</sup></b>	<b>26,27<sup>A</sup></b>	<b>38,1<sup>A</sup></b>	<b>37,6<sup>A</sup></b>	<b>36,6<sup>A</sup></b>
Établissements du patrimoine - 712,7121	10,6 <sup>B</sup>	10,9 <sup>B</sup>	12,5 <sup>B</sup>	983,54 <sup>A</sup>	1 092,03 <sup>A</sup>	1 060,92 <sup>A</sup>	26,65 <sup>A</sup>	29,25 <sup>A</sup>	28,17 <sup>A</sup>	36,9 <sup>A</sup>	37,3 <sup>A</sup>	37,7 <sup>A</sup>
Divertissement, loisirs et jeux de hasard et loteries - 713	25,7 <sup>C</sup>	29,8 <sup>B</sup>	28,3 <sup>C</sup>	919,16 <sup>A</sup>	999,53 <sup>A</sup>	911,82 <sup>B</sup>	23,26 <sup>B</sup>	25,51 <sup>A</sup>	24,73 <sup>A</sup>	39,5 <sup>A</sup>	39,2 <sup>A</sup>	36,9 <sup>B</sup>
<b>Hébergement et services de restauration - 72</b>	<b>99,7<sup>B</sup></b>	<b>97,6<sup>B</sup></b>	<b>103,1<sup>B</sup></b>	<b>753,53<sup>B</sup></b>	<b>669,03<sup>A</sup></b>	<b>663,93<sup>A</sup></b>	<b>19,45<sup>B</sup></b>	<b>17,83<sup>A</sup></b>	<b>17,66<sup>A</sup></b>	<b>38,7<sup>A</sup></b>	<b>37,5<sup>A</sup></b>	<b>37,6<sup>A</sup></b>
Services d'hébergement - 721	22,9 <sup>B</sup>	24,0 <sup>B</sup>	25,2 <sup>B</sup>	962,68 <sup>B</sup>	848,45 <sup>A</sup>	889,05 <sup>B</sup>	25,04 <sup>B</sup>	21,03 <sup>A</sup>	22,34 <sup>B</sup>	38,4 <sup>A</sup>	40,4 <sup>A</sup>	39,8 <sup>A</sup>
Services de restauration et débits de boissons - 722	76,8 <sup>B</sup>	73,6 <sup>C</sup>	77,9 <sup>C</sup>	691,22 <sup>B</sup>	610,54 <sup>A</sup>	591,07 <sup>A</sup>	17,80 <sup>B</sup>	16,69 <sup>A</sup>	16,03 <sup>A</sup>	38,8 <sup>A</sup>	36,6 <sup>A</sup>	36,9 <sup>A</sup>
<b>Autres services, sauf les administrations publiques - 81</b>	<b>140,4<sup>B</sup></b>	<b>117,3<sup>D</sup></b>	<b>114,1<sup>D</sup></b>	<b>1 023,15<sup>A</sup></b>	<b>1 001,37<sup>B</sup></b>	<b>970,89<sup>B</sup></b>	<b>27,32<sup>A</sup></b>	<b>27,11<sup>B</sup></b>	<b>26,56<sup>B</sup></b>	<b>37,4<sup>A</sup></b>	<b>36,9<sup>A</sup></b>	<b>36,6<sup>A</sup></b>
Réparation et entretien - 811	33,1 <sup>E</sup>	23,3 <sup>D</sup>	24,7 <sup>D</sup>	779,85 <sup>A</sup>	913,33 <sup>B</sup>	922,92 <sup>B</sup>	19,83 <sup>A</sup>	23,36 <sup>B</sup>	23,09 <sup>B</sup>	39,3 <sup>A</sup>	39,1 <sup>A</sup>	40,0 <sup>A</sup>
Services personnels et services de blanchissage - 812	17,9 <sup>D</sup>	22,4 <sup>D</sup>	20,2 <sup>E</sup>	753,96 <sup>B</sup>	661,36 <sup>C</sup>	583,54 <sup>C</sup>	20,26 <sup>B</sup>	18,19 <sup>C</sup>	17,88 <sup>C</sup>	37,2 <sup>A</sup>	36,4 <sup>A</sup>	32,6 <sup>B</sup>
Fondations, groupes de citoyens et organisations professionnelles et similaires excluant religion - 813	89,5 <sup>B</sup>	71,6 <sup>D</sup>	69,3 <sup>E</sup>	1 166,88 <sup>A</sup>	1 136,52 <sup>B</sup>	1 101,05 <sup>B</sup>	31,71 <sup>A</sup>	31,21 <sup>B</sup>	30,17 <sup>B</sup>	36,8 <sup>A</sup>	36,4 <sup>A</sup>	36,5 <sup>A</sup>

Tableau 6-1 – suite

**Estimations de l'emploi, de la rémunération horaire moyenne et des heures hebdomadaires moyenne, pour les employés, par industrie — Canada**

Industrie - SCIAN	Emploi			Rémunération hebdomadaire moyenne (incluant temps supplémentaire)			Rémunération horaire moyenne (incluant temps supplémentaire)			Semaine moyenne normale de travail		
	Mai 2010	Avr. 2011 <sup>r</sup>	Mai 2011 <sup>p</sup>	Mai 2010	Avr. 2011 <sup>r</sup>	Mai 2011 <sup>p</sup>	Mai 2010	Avr. 2011 <sup>r</sup>	Mai 2011 <sup>p</sup>	Mai 2010	Avr. 2011 <sup>r</sup>	Mai 2011 <sup>p</sup>
	en milliers			dollars courants						heures		
<b>Administrations publiques - 91</b>	<b>696,3<sup>A</sup></b>	<b>688,5<sup>A</sup></b>	<b>679,4<sup>A</sup></b>	<b>1 274,14<sup>A</sup></b>	<b>1 301,55<sup>A</sup></b>	<b>1 282,97<sup>A</sup></b>	<b>33,99<sup>A</sup></b>	<b>34,44<sup>A</sup></b>	<b>34,42<sup>A</sup></b>	<b>37,5<sup>A</sup></b>	<b>37,8<sup>A</sup></b>	<b>37,3<sup>A</sup></b>
Administration publique fédérale - 911	299,7 <sup>A</sup>	298,6 <sup>A</sup>	299,7 <sup>A</sup>	1 341,65 <sup>A</sup>	1 386,35 <sup>A</sup>	1 352,69 <sup>A</sup>	34,45 <sup>A</sup>	35,36 <sup>A</sup>	34,96 <sup>A</sup>	38,9 <sup>A</sup>	39,2 <sup>A</sup>	38,7 <sup>A</sup>
Administrations publiques provinciales et territoriales - 912	240,0 <sup>A</sup>	240,4 <sup>A</sup>	243,1 <sup>A</sup>	1 212,45 <sup>A</sup>	1 235,30 <sup>A</sup>	1 223,94 <sup>A</sup>	33,25 <sup>A</sup>	33,60 <sup>A</sup>	34,11 <sup>A</sup>	36,5 <sup>A</sup>	36,8 <sup>A</sup>	35,9 <sup>A</sup>
Administrations publiques locales, municipales et régionales - 913	141,4 <sup>B</sup>	126,8 <sup>B</sup>	117,4 <sup>C</sup>	1 290,89 <sup>A</sup>	1 317,78 <sup>A</sup>	1 318,39 <sup>A</sup>	35,51 <sup>A</sup>	35,81 <sup>A</sup>	35,79 <sup>A</sup>	36,4 <sup>A</sup>	36,8 <sup>A</sup>	36,8 <sup>A</sup>
Administrations publiques autochtones - 914	15,2 <sup>D</sup>	22,7 <sup>D</sup>	19,2 <sup>D</sup>	760,49 <sup>B</sup>	796,54 <sup>A</sup>	726,79 <sup>A</sup>	21,63 <sup>B</sup>	22,31 <sup>A</sup>	20,61 <sup>A</sup>	35,2 <sup>A</sup>	35,7 <sup>A</sup>	35,3 <sup>A</sup>

Note(s) : Voir l'aperçu de l'enquête



**Tableau 6-2**  
**Estimations de l'emploi, de la rémunération horaire moyenne et des heures hebdomadaires moyenne, pour les employés, par industrie — Terre-Neuve-et-Labrador**

Industrie - SCIAN	Emploi			Rémunération hebdomadaire moyenne (incluant temps supplémentaire)			Rémunération horaire moyenne (incluant temps supplémentaire)			Semaine moyenne normale de travail		
	Mai 2010	Avr. 2011 <sup>r</sup>	Mai 2011 <sup>p</sup>	Mai 2010	Avr. 2011 <sup>r</sup>	Mai 2011 <sup>p</sup>	Mai 2010	Avr. 2011 <sup>r</sup>	Mai 2011 <sup>p</sup>	Mai 2010	Avr. 2011 <sup>r</sup>	Mai 2011 <sup>p</sup>
	en milliers			dollars courants			heures					
<b>Ensemble des industries excluant les entreprises non classifiées - 11-91N</b>	<b>69,3<sup>A</sup></b>	<b>73,4<sup>A</sup></b>	<b>75,1<sup>A</sup></b>	<b>1 094,26<sup>A</sup></b>	<b>1 142,39<sup>A</sup></b>	<b>1 142,36<sup>A</sup></b>	<b>29,68<sup>A</sup></b>	<b>31,11<sup>A</sup></b>	<b>31,10<sup>A</sup></b>	<b>36,9<sup>A</sup></b>	<b>36,7<sup>A</sup></b>	<b>36,7<sup>A</sup></b>
<b>Branche productrice de biens - 11-33N</b>	<b>7,9<sup>B</sup></b>	<b>7,2<sup>B</sup></b>	<b>9,4<sup>B</sup></b>	<b>1 285,73<sup>A</sup></b>	<b>1 429,28<sup>A</sup></b>	<b>1 292,22<sup>A</sup></b>	<b>32,17<sup>A</sup></b>	<b>35,23<sup>A</sup></b>	<b>32,02<sup>A</sup></b>	<b>40,0<sup>A</sup></b>	<b>40,6<sup>A</sup></b>	<b>40,4<sup>A</sup></b>
<b>Construction - 23</b>	<b>1,8<sup>B</sup></b>	<b>1,9<sup>B</sup></b>	<b>2,1<sup>B</sup></b>	<b>885,70<sup>A</sup></b>	<b>1 235,86<sup>A</sup></b>	<b>1 048,12<sup>A</sup></b>	<b>24,05<sup>B</sup></b>	<b>30,88<sup>A</sup></b>	<b>28,58<sup>A</sup></b>	<b>36,8<sup>A</sup></b>	<b>40,0<sup>A</sup></b>	<b>36,7<sup>A</sup></b>
Construction de bâtiments - 236	F	F	F	F	F	F	F	F	F	F	F	F
Travaux de génie civil - 237	1,0 <sup>B</sup>	1,1 <sup>A</sup>	1,1 <sup>A</sup>	851,07 <sup>A</sup>	1 378,63 <sup>A</sup>	1 051,23 <sup>A</sup>	25,96 <sup>A</sup>	34,02 <sup>A</sup>	30,87 <sup>A</sup>	32,8 <sup>A</sup>	40,5 <sup>A</sup>	34,1 <sup>A</sup>
Entrepreneurs spécialisés - 238	0,4 <sup>E</sup>	0,4 <sup>E</sup>	0,4 <sup>E</sup>	959,34 <sup>C</sup>	1 122,94 <sup>B</sup>	1 100,27 <sup>B</sup>	20,82 <sup>C</sup>	28,71 <sup>B</sup>	27,69 <sup>C</sup>	46,1 <sup>B</sup>	39,1 <sup>A</sup>	39,7 <sup>A</sup>
<b>Fabrication - 31-33</b>	<b>3,2<sup>C</sup></b>	<b>2,4<sup>C</sup></b>	<b>4,0<sup>B</sup></b>	<b>1 114,64<sup>B</sup></b>	<b>1 225,56<sup>B</sup></b>	<b>1 135,65<sup>A</sup></b>	<b>28,24<sup>B</sup></b>	<b>28,46<sup>A</sup></b>	<b>27,68<sup>A</sup></b>	<b>39,5<sup>A</sup></b>	<b>43,1<sup>A</sup></b>	<b>41,0<sup>A</sup></b>
<b>Biens non durables - 311N</b>	<b>2,8<sup>C</sup></b>	<b>1,9<sup>C</sup></b>	<b>3,5<sup>C</sup></b>	<b>1 106,29<sup>B</sup></b>	<b>1 194,20<sup>B</sup></b>	<b>1 100,75<sup>A</sup></b>	<b>28,03<sup>B</sup></b>	<b>27,08<sup>A</sup></b>	<b>26,67<sup>B</sup></b>	<b>39,5<sup>A</sup></b>	<b>44,1<sup>B</sup></b>	<b>41,3<sup>A</sup></b>
Fabrication d'aliments - 311	1,6 <sup>D</sup>	1,1 <sup>D</sup>	2,3 <sup>C</sup>	1 008,30 <sup>C</sup>	1 005,91 <sup>B</sup>	1 041,44 <sup>A</sup>	25,53 <sup>B</sup>	23,22 <sup>B</sup>	24,58 <sup>B</sup>	39,5 <sup>A</sup>	43,3 <sup>A</sup>	42,4 <sup>A</sup>
<b>Biens durables - 321N</b>	<b>0,4<sup>B</sup></b>	<b>0,5<sup>B</sup></b>	<b>0,5<sup>B</sup></b>	<b>1 173,48<sup>A</sup></b>	<b>1 339,71<sup>A</sup></b>	<b>1 365,10<sup>A</sup></b>	<b>29,68<sup>A</sup></b>	<b>34,11<sup>A</sup></b>	<b>34,63<sup>A</sup></b>	<b>39,5<sup>A</sup></b>	<b>39,3<sup>A</sup></b>	<b>39,4<sup>A</sup></b>
<b>Branche productrice de services - 41-91N</b>	<b>61,4<sup>A</sup></b>	<b>66,3<sup>A</sup></b>	<b>65,8<sup>A</sup></b>	<b>1 069,72<sup>A</sup></b>	<b>1 111,37<sup>A</sup></b>	<b>1 120,98<sup>A</sup></b>	<b>29,33<sup>A</sup></b>	<b>30,62<sup>A</sup></b>	<b>30,96<sup>A</sup></b>	<b>36,5<sup>A</sup></b>	<b>36,3<sup>A</sup></b>	<b>36,2<sup>A</sup></b>
<b>Commerce - 41-45N</b>	<b>5,9<sup>B</sup></b>	<b>6,3<sup>B</sup></b>	<b>6,2<sup>B</sup></b>	<b>892,28<sup>B</sup></b>	<b>894,47<sup>A</sup></b>	<b>887,54<sup>A</sup></b>	<b>22,07<sup>B</sup></b>	<b>22,92<sup>A</sup></b>	<b>22,85<sup>A</sup></b>	<b>40,4<sup>A</sup></b>	<b>39,0<sup>A</sup></b>	<b>38,8<sup>A</sup></b>
<b>Commerce de gros - 41</b>	<b>2,2<sup>B</sup></b>	<b>2,5<sup>B</sup></b>	<b>2,5<sup>C</sup></b>	<b>1 011,69<sup>B</sup></b>	<b>1 066,29<sup>B</sup></b>	<b>1 049,19<sup>A</sup></b>	<b>25,62<sup>B</sup></b>	<b>27,17<sup>B</sup></b>	<b>26,78<sup>A</sup></b>	<b>39,5<sup>A</sup></b>	<b>39,2<sup>A</sup></b>	<b>39,2<sup>A</sup></b>
Grossistes-distributeurs de machines, de matériel et de fournitures - 417	0,8 <sup>C</sup>	0,8 <sup>D</sup>	0,9 <sup>D</sup>	1 176,09 <sup>B</sup>	1 252,41 <sup>C</sup>	1 164,45 <sup>B</sup>	29,94 <sup>B</sup>	31,34 <sup>C</sup>	29,56 <sup>B</sup>	39,3 <sup>A</sup>	40,0 <sup>A</sup>	39,4 <sup>A</sup>
<b>Commerce de détail - 44-45</b>	<b>3,7<sup>C</sup></b>	<b>3,8<sup>C</sup></b>	<b>3,6<sup>B</sup></b>	<b>820,75<sup>A</sup></b>	<b>780,94<sup>B</sup></b>	<b>775,87<sup>A</sup></b>	<b>20,03<sup>B</sup></b>	<b>20,08<sup>B</sup></b>	<b>20,10<sup>A</sup></b>	<b>41,0<sup>A</sup></b>	<b>38,9<sup>A</sup></b>	<b>38,6<sup>A</sup></b>
Marchands de véhicules automobiles et de leurs pièces - 441	1,3 <sup>D</sup>	1,2 <sup>D</sup>	1,1 <sup>C</sup>	913,43 <sup>C</sup>	804,68 <sup>C</sup>	908,20 <sup>A</sup>	20,56 <sup>C</sup>	20,22 <sup>C</sup>	22,82 <sup>A</sup>	44,4 <sup>B</sup>	39,8 <sup>A</sup>	39,8 <sup>A</sup>
Magasins d'alimentation - 445	0,6 <sup>D</sup>	F	0,8 <sup>D</sup>	629,12 <sup>B</sup>	F	671,93 <sup>B</sup>	16,47 <sup>B</sup>	F	17,17 <sup>B</sup>	38,2 <sup>A</sup>	F	39,1 <sup>A</sup>
Magasins d'articles de sport, d'articles de passe-temps, d'articles de musique et de livres - 451	F	F	F	F	696,22 <sup>D</sup>	F	F	18,28 <sup>B</sup>	F	F	38,1 <sup>D</sup>	F
Magasins de détail divers - 453	F	0,1 <sup>E</sup>	0,1 <sup>E</sup>	F	607,97 <sup>B</sup>	691,46 <sup>C</sup>	F	16,82 <sup>A</sup>	19,11 <sup>B</sup>	F	36,1 <sup>B</sup>	36,2 <sup>B</sup>
Détaillants hors magasin - 454	F	F	F	F	F	F	F	F	F	F	F	F
<b>Transport et entreposage - 48-49</b>	<b>2,9<sup>B</sup></b>	<b>3,7<sup>B</sup></b>	<b>3,4<sup>B</sup></b>	<b>1 161,67<sup>A</sup></b>	<b>1 131,40<sup>A</sup></b>	<b>1 273,14<sup>B</sup></b>	<b>29,88<sup>A</sup></b>	<b>29,11<sup>A</sup></b>	<b>30,77<sup>A</sup></b>	<b>38,9<sup>A</sup></b>	<b>38,9<sup>A</sup></b>	<b>41,4<sup>A</sup></b>
Transport aérien - 481	0,9 <sup>B</sup>	0,8 <sup>A</sup>	0,8 <sup>A</sup>	1 090,20 <sup>A</sup>	1 139,06 <sup>A</sup>	1 261,23 <sup>A</sup>	29,18 <sup>A</sup>	28,89 <sup>A</sup>	32,06 <sup>A</sup>	37,4 <sup>A</sup>	39,4 <sup>A</sup>	39,3 <sup>A</sup>
Transport par camion - 484	0,4 <sup>E</sup>	0,3 <sup>E</sup>	0,4 <sup>E</sup>	833,50 <sup>A</sup>	801,43 <sup>B</sup>	746,31 <sup>B</sup>	21,61 <sup>A</sup>	19,91 <sup>B</sup>	18,39 <sup>B</sup>	38,6 <sup>A</sup>	40,3 <sup>A</sup>	40,6 <sup>A</sup>
Activités de soutien au transport - 488	0,7 <sup>C</sup>	0,7 <sup>C</sup>	F	1 362,72 <sup>B</sup>	937,98 <sup>C</sup>	F	32,76 <sup>B</sup>	26,29 <sup>B</sup>	29,34 <sup>B</sup>	41,6 <sup>A</sup>	35,7 <sup>A</sup>	F
<b>Industrie de l'information et industrie culturelle - 51</b>	<b>2,4<sup>A</sup></b>	<b>2,4<sup>A</sup></b>	<b>2,8<sup>A</sup></b>	<b>1 080,57<sup>A</sup></b>	<b>1 111,29<sup>A</sup></b>	<b>1 062,47<sup>A</sup></b>	<b>30,46<sup>A</sup></b>	<b>30,09<sup>A</sup></b>	<b>29,45<sup>A</sup></b>	<b>35,5<sup>A</sup></b>	<b>36,9<sup>A</sup></b>	<b>36,1<sup>A</sup></b>
Télécommunications - 517	x	1,2 <sup>A</sup>	1,2 <sup>A</sup>	x	1 356,24 <sup>A</sup>	1 305,96 <sup>A</sup>	x	35,44 <sup>A</sup>	34,41 <sup>A</sup>	x	38,3 <sup>A</sup>	37,9 <sup>A</sup>
<b>Finance et assurances - 52</b>	<b>4,9<sup>C</sup></b>	<b>4,1<sup>B</sup></b>	<b>4,7<sup>B</sup></b>	<b>934,37<sup>A</sup></b>	<b>1 057,77<sup>A</sup></b>	<b>1 051,25<sup>A</sup></b>	<b>25,13<sup>B</sup></b>	<b>29,15<sup>A</sup></b>	<b>29,51<sup>A</sup></b>	<b>37,2<sup>A</sup></b>	<b>36,3<sup>A</sup></b>	<b>35,6<sup>A</sup></b>
Intermédiation financière et activités connexes - 522	3,7 <sup>D</sup>	2,4 <sup>C</sup>	3,1 <sup>C</sup>	950,35 <sup>B</sup>	1 052,77 <sup>B</sup>	1 064,38 <sup>A</sup>	25,37 <sup>B</sup>	28,73 <sup>B</sup>	29,93 <sup>B</sup>	37,5 <sup>A</sup>	36,6 <sup>A</sup>	35,6 <sup>A</sup>
<b>Services professionnels, scientifiques et techniques - 54,541</b>	<b>3,3<sup>C</sup></b>	<b>4,3<sup>B</sup></b>	<b>3,9<sup>B</sup></b>	<b>1 048,82<sup>B</sup></b>	<b>1 212,25<sup>A</sup></b>	<b>1 230,30<sup>A</sup></b>	<b>27,59<sup>B</sup></b>	<b>31,87<sup>A</sup></b>	<b>32,46<sup>A</sup></b>	<b>38,0<sup>A</sup></b>	<b>38,0<sup>A</sup></b>	<b>37,9<sup>A</sup></b>
<b>Services administratifs, services de soutien, services de gestion des déchets et services d'assainissement - 56</b>	<b>1,8<sup>D</sup></b>	<b>2,0<sup>B</sup></b>	<b>2,1<sup>B</sup></b>	<b>1 129,61<sup>B</sup></b>	<b>1 261,16<sup>A</sup></b>	<b>1 183,91<sup>A</sup></b>	<b>27,94<sup>B</sup></b>	<b>32,10<sup>A</sup></b>	<b>29,83<sup>A</sup></b>	<b>40,4<sup>A</sup></b>	<b>39,3<sup>A</sup></b>	<b>39,7<sup>A</sup></b>
Services administratifs et services de soutien - 561	1,7 <sup>D</sup>	1,9 <sup>B</sup>	2,1 <sup>B</sup>	1 128,61 <sup>B</sup>	1 266,43 <sup>A</sup>	1 192,47 <sup>A</sup>	27,82 <sup>B</sup>	32,23 <sup>A</sup>	30,06 <sup>A</sup>	40,6 <sup>A</sup>	39,3 <sup>A</sup>	39,7 <sup>A</sup>
<b>Éducation spéciale - 611N</b>	<b>9,3<sup>A</sup></b>	<b>8,9<sup>C</sup></b>	<b>9,7<sup>A</sup></b>	<b>1 172,46<sup>A</sup></b>	<b>1 427,98<sup>A</sup></b>	<b>1 407,09<sup>A</sup></b>	<b>34,81<sup>A</sup></b>	<b>43,21<sup>A</sup></b>	<b>43,41<sup>A</sup></b>	<b>33,7<sup>A</sup></b>	<b>33,0<sup>A</sup></b>	<b>32,4<sup>A</sup></b>

Tableau 6-2 – suite

**Estimations de l'emploi, de la rémunération horaire moyenne et des heures hebdomadaires moyenne, pour les employés, par industrie — Terre-Neuve-et-Labrador**

Industrie - SCIAN	Emploi			Rémunération hebdomadaire moyenne (incluant temps supplémentaire)			Rémunération horaire moyenne (incluant temps supplémentaire)			Semaine moyenne normale de travail		
	Mai 2010	Avr. 2011 <sup>f</sup>	Mai 2011 <sup>p</sup>	Mai 2010	Avr. 2011 <sup>f</sup>	Mai 2011 <sup>p</sup>	Mai 2010	Avr. 2011 <sup>f</sup>	Mai 2011 <sup>p</sup>	Mai 2010	Avr. 2011 <sup>f</sup>	Mai 2011 <sup>p</sup>
	en milliers			dollars courants						heures		
<b>Soins de santé et assistance sociale - 62</b>	<b>2,6<sup>D</sup></b>	<b>4,4<sup>D</sup></b>	<b>4,4<sup>D</sup></b>	<b>1 028,21<sup>B</sup></b>	<b>1 018,02<sup>B</sup></b>	<b>994,84<sup>B</sup></b>	<b>27,50<sup>B</sup></b>	<b>27,02<sup>B</sup></b>	<b>26,24<sup>B</sup></b>	<b>37,4<sup>A</sup></b>	<b>37,7<sup>A</sup></b>	<b>37,9<sup>A</sup></b>
Services de soins ambulatoires - 621	F	1,2 <sup>D</sup>	1,2 <sup>D</sup>	942,78 <sup>C</sup>	843,81 <sup>A</sup>	809,47 <sup>C</sup>	25,13 <sup>C</sup>	22,43 <sup>A</sup>	22,33 <sup>B</sup>	37,5 <sup>A</sup>	37,6 <sup>A</sup>	36,2 <sup>A</sup>
Hôpitaux - 622	x	x	x	x	x	x	x	x	x	x	x	x
Établissements de soins infirmiers et de soins pour bénéficiaires internes - 623	x	x	x	x	x	x	x	x	x	x	x	x
Divertissement, loisirs et jeux de hasard et loteries - 713	0,1 <sup>E</sup>	F	F	945,40 <sup>B</sup>	869,83 <sup>A</sup>	F	23,57 <sup>B</sup>	22,49 <sup>B</sup>	F	40,1 <sup>A</sup>	38,7 <sup>A</sup>	F
<b>Hébergement et services de restauration - 72</b>	<b>F</b>	<b>F</b>	<b>1,1<sup>C</sup></b>	<b>F</b>	<b>F</b>	<b>685,33<sup>B</sup></b>	<b>F</b>	<b>F</b>	<b>17,11<sup>A</sup></b>	<b>F</b>	<b>F</b>	<b>40,0<sup>A</sup></b>
Services d'hébergement - 721	F	F	F	F	F	F	F	F	F	F	F	F
Services de restauration et débits de boissons - 722	F	F	0,7 <sup>D</sup>	F	F	599,99 <sup>B</sup>	F	F	15,27 <sup>A</sup>	F	F	39,3 <sup>A</sup>
<b>Autres services, sauf les administrations publiques - 81</b>	<b>1,4<sup>C</sup></b>	<b>2,1<sup>C</sup></b>	<b>1,9<sup>D</sup></b>	<b>1 093,51<sup>B</sup></b>	<b>850,67<sup>B</sup></b>	<b>926,54<sup>B</sup></b>	<b>29,41<sup>B</sup></b>	<b>23,63<sup>B</sup></b>	<b>25,85<sup>B</sup></b>	<b>37,2<sup>A</sup></b>	<b>36,0<sup>A</sup></b>	<b>35,8<sup>A</sup></b>
Réparation et entretien - 811	0,2 <sup>E</sup>	F	F	842,51 <sup>B</sup>	833,40 <sup>D</sup>	F	21,36 <sup>B</sup>	21,10 <sup>B</sup>	F	39,4 <sup>A</sup>	39,5 <sup>B</sup>	F
Services personnels et services de blanchissage - 812	0,2 <sup>D</sup>	F	F	730,50 <sup>B</sup>	F	452,07 <sup>E</sup>	19,86 <sup>B</sup>	F	12,50 <sup>E</sup>	36,8 <sup>A</sup>	F	36,2 <sup>B</sup>
<b>Administrations publiques - 91</b>	<b>14,1<sup>A</sup></b>	<b>13,9<sup>A</sup></b>	<b>14,0<sup>A</sup></b>	<b>1 209,89<sup>A</sup></b>	<b>1 268,61<sup>A</sup></b>	<b>1 244,76<sup>A</sup></b>	<b>33,33<sup>A</sup></b>	<b>35,13<sup>A</sup></b>	<b>34,19<sup>A</sup></b>	<b>36,3<sup>A</sup></b>	<b>36,1<sup>A</sup></b>	<b>36,4<sup>A</sup></b>
Administration publique fédérale - 911	5,9 <sup>A</sup>	5,7 <sup>A</sup>	5,6 <sup>A</sup>	1 247,61 <sup>A</sup>	1 270,47 <sup>A</sup>	1 257,32 <sup>A</sup>	31,59 <sup>A</sup>	31,72 <sup>A</sup>	31,81 <sup>A</sup>	39,5 <sup>A</sup>	40,1 <sup>A</sup>	39,5 <sup>A</sup>
Administrations publiques provinciales et territoriales - 912	7,1 <sup>A</sup>	6,8 <sup>A</sup>	7,0 <sup>A</sup>	1 177,24 <sup>A</sup>	1 259,82 <sup>A</sup>	1 244,24 <sup>A</sup>	34,98 <sup>A</sup>	38,55 <sup>A</sup>	36,73 <sup>A</sup>	33,7 <sup>A</sup>	32,7 <sup>A</sup>	33,9 <sup>A</sup>

Note(s) : Voir l'aperçu de l'enquête

**Tableau 6-3**  
**Estimations de l'emploi, de la rémunération horaire moyenne et des heures hebdomadaires moyenne, pour les employés, par industrie — Île-du-Prince-Édouard**

Industrie - SCIAN	Emploi			Rémunération hebdomadaire moyenne (incluant temps supplémentaire)			Rémunération horaire moyenne (incluant temps supplémentaire)			Semaine moyenne normale de travail		
	Mai 2010	Avr. 2011 <sup>r</sup>	Mai 2011 <sup>p</sup>	Mai 2010	Avr. 2011 <sup>r</sup>	Mai 2011 <sup>p</sup>	Mai 2010	Avr. 2011 <sup>r</sup>	Mai 2011 <sup>p</sup>	Mai 2010	Avr. 2011 <sup>r</sup>	Mai 2011 <sup>p</sup>
	en milliers			dollars courants			heures					
<b>Ensemble des industries excluant les entreprises non classifiées - 11-91N</b>	<b>22,8<sup>A</sup></b>	<b>22,2<sup>A</sup></b>	<b>24,9<sup>A</sup></b>	<b>1 014,98<sup>A</sup></b>	<b>999,50<sup>A</sup></b>	<b>993,82<sup>A</sup></b>	<b>26,95<sup>A</sup></b>	<b>26,15<sup>A</sup></b>	<b>26,14<sup>A</sup></b>	<b>37,7<sup>A</sup></b>	<b>38,2<sup>A</sup></b>	<b>38,0<sup>A</sup></b>
<b>Branche productrice de biens - 11-33N</b>	<b>1,7<sup>B</sup></b>	<b>2,1<sup>B</sup></b>	<b>2,4<sup>C</sup></b>	<b>1 036,20<sup>A</sup></b>	<b>1 049,82<sup>A</sup></b>	<b>993,56<sup>B</sup></b>	<b>25,89<sup>A</sup></b>	<b>26,55<sup>A</sup></b>	<b>24,35<sup>B</sup></b>	<b>40,0<sup>A</sup></b>	<b>39,5<sup>A</sup></b>	<b>40,8<sup>A</sup></b>
<b>Construction - 23</b>	<b>0,3<sup>D</sup></b>	<b>0,4<sup>C</sup></b>	<b>0,4<sup>C</sup></b>	<b>720,20<sup>D</sup></b>	<b>862,77<sup>B</sup></b>	<b>846,92<sup>B</sup></b>	<b>17,52<sup>C</sup></b>	<b>21,95<sup>B</sup></b>	<b>21,90<sup>A</sup></b>	<b>41,1<sup>A</sup></b>	<b>39,3<sup>A</sup></b>	<b>38,7<sup>A</sup></b>
Construction de bâtiments - 236	F	F	0,1 <sup>E</sup>	F	F	792,45 <sup>C</sup>	F	F	22,13 <sup>B</sup>	38,6 <sup>B</sup>	F	35,8 <sup>B</sup>
Travaux de génie civil - 237	F	F	F	767,78 <sup>E</sup>	F	F	16,23 <sup>E</sup>	F	F	47,3 <sup>B</sup>	F	F
Entrepreneurs spécialisés - 238	0,2 <sup>E</sup>	0,2 <sup>D</sup>	0,2 <sup>D</sup>	744,23 <sup>B</sup>	887,69 <sup>B</sup>	934,34 <sup>A</sup>	19,07 <sup>B</sup>	22,31 <sup>B</sup>	23,41 <sup>A</sup>	39,0 <sup>A</sup>	39,8 <sup>A</sup>	39,9 <sup>A</sup>
<b>Fabrication - 31-33</b>	<b>1,2<sup>B</sup></b>	<b>1,5<sup>B</sup></b>	<b>1,9<sup>C</sup></b>	<b>1 071,95<sup>A</sup></b>	<b>1 068,12<sup>A</sup></b>	<b>997,79<sup>B</sup></b>	<b>27,01<sup>A</sup></b>	<b>26,94<sup>A</sup></b>	<b>24,12<sup>C</sup></b>	<b>39,7<sup>A</sup></b>	<b>39,7<sup>A</sup></b>	<b>41,4<sup>A</sup></b>
Fabrication d'aliments - 311	0,5 <sup>D</sup>	x	x	1 105,40 <sup>B</sup>	x	x	26,67 <sup>B</sup>	x	x	41,4 <sup>A</sup>	x	x
<b>Biens durables - 321N</b>	<b>0,3<sup>C</sup></b>	<b>0,6<sup>B</sup></b>	<b>0,7<sup>B</sup></b>	<b>1 060,87<sup>B</sup></b>	<b>1 033,19<sup>A</sup></b>	<b>958,07<sup>A</sup></b>	<b>27,30<sup>B</sup></b>	<b>25,43<sup>A</sup></b>	<b>24,21<sup>A</sup></b>	<b>38,9<sup>A</sup></b>	<b>40,6<sup>A</sup></b>	<b>39,6<sup>A</sup></b>
<b>Branche productrice de services - 41-91N</b>	<b>21,0<sup>A</sup></b>	<b>20,1<sup>A</sup></b>	<b>22,4<sup>A</sup></b>	<b>1 013,25<sup>A</sup></b>	<b>994,32<sup>A</sup></b>	<b>993,84<sup>A</sup></b>	<b>27,04<sup>A</sup></b>	<b>26,11<sup>A</sup></b>	<b>26,35<sup>A</sup></b>	<b>37,5<sup>A</sup></b>	<b>38,1<sup>A</sup></b>	<b>37,7<sup>A</sup></b>
<b>Commerce - 41-45N</b>	<b>3,3<sup>C</sup></b>	<b>1,8<sup>B</sup></b>	<b>3,0<sup>C</sup></b>	<b>985,95<sup>B</sup></b>	<b>796,51<sup>B</sup></b>	<b>971,86<sup>B</sup></b>	<b>25,14<sup>B</sup></b>	<b>20,05<sup>A</sup></b>	<b>24,07<sup>B</sup></b>	<b>39,2<sup>A</sup></b>	<b>39,7<sup>A</sup></b>	<b>40,4<sup>A</sup></b>
<b>Commerce de gros - 41</b>	<b>1,9<sup>D</sup></b>	<b>0,7<sup>C</sup></b>	<b>2,1<sup>C</sup></b>	<b>1 193,67<sup>B</sup></b>	<b>828,54<sup>C</sup></b>	<b>1 074,97<sup>B</sup></b>	<b>29,93<sup>B</sup></b>	<b>20,89<sup>B</sup></b>	<b>26,07<sup>B</sup></b>	<b>39,9<sup>A</sup></b>	<b>39,7<sup>A</sup></b>	<b>41,2<sup>A</sup></b>
<b>Commerce de détail - 44-45</b>	<b>1,3<sup>C</sup></b>	<b>1,1<sup>C</sup></b>	<b>0,9<sup>B</sup></b>	<b>685,05<sup>B</sup></b>	<b>775,55<sup>A</sup></b>	<b>721,01<sup>A</sup></b>	<b>17,90<sup>B</sup></b>	<b>19,50<sup>A</sup></b>	<b>18,84<sup>A</sup></b>	<b>38,3<sup>A</sup></b>	<b>39,8<sup>A</sup></b>	<b>38,3<sup>A</sup></b>
Marchands de matériaux de construction et de matériel et fournitures de jardinage - 444	F	0,2 <sup>D</sup>	0,2 <sup>E</sup>	831,93 <sup>B</sup>	937,75 <sup>B</sup>	826,44 <sup>B</sup>	20,45 <sup>B</sup>	22,23 <sup>B</sup>	19,58 <sup>B</sup>	40,7 <sup>A</sup>	42,2 <sup>A</sup>	42,2 <sup>A</sup>
Magasins d'alimentation - 445	F	0,2 <sup>D</sup>	0,1 <sup>D</sup>	F	743,52 <sup>B</sup>	695,87 <sup>B</sup>	F	18,75 <sup>B</sup>	18,38 <sup>B</sup>	F	39,7 <sup>A</sup>	37,9 <sup>A</sup>
Stations-service - 447,4471	0,1 <sup>E</sup>	F	F	541,13 <sup>C</sup>	582,41 <sup>D</sup>	544,63 <sup>D</sup>	13,80 <sup>B</sup>	15,75 <sup>D</sup>	14,91 <sup>D</sup>	39,2 <sup>B</sup>	37,0 <sup>B</sup>	36,5 <sup>B</sup>
Magasins d'articles de sport, d'articles de passe-temps, d'articles de musique et de livres - 451	F	F	F	F	F	F	F	F	F	F	F	F
Magasins de fournitures de tout genre - 452	F	F	0,1 <sup>D</sup>	F	677,50 <sup>C</sup>	664,30 <sup>B</sup>	F	16,63 <sup>C</sup>	18,41 <sup>B</sup>	F	40,7 <sup>A</sup>	36,1 <sup>B</sup>
<b>Transport et entreposage - 48-49</b>	<b>F</b>	<b>0,9<sup>B</sup></b>	<b>0,8<sup>B</sup></b>	<b>F</b>	<b>1 059,43<sup>A</sup></b>	<b>1 104,75<sup>A</sup></b>	<b>F</b>	<b>27,22<sup>A</sup></b>	<b>27,36<sup>A</sup></b>	<b>F</b>	<b>38,9<sup>A</sup></b>	<b>40,4<sup>A</sup></b>
<b>Finance et assurances - 52</b>	<b>1,1<sup>B</sup></b>	<b>1,3<sup>B</sup></b>	<b>1,3<sup>A</sup></b>	<b>870,80<sup>B</sup></b>	<b>955,39<sup>B</sup></b>	<b>977,63<sup>A</sup></b>	<b>24,76<sup>B</sup></b>	<b>26,25<sup>B</sup></b>	<b>26,29<sup>A</sup></b>	<b>35,2<sup>A</sup></b>	<b>36,4<sup>A</sup></b>	<b>37,2<sup>A</sup></b>
Intermédiation financière et activités connexes - 522	0,7 <sup>C</sup>	0,8 <sup>B</sup>	0,8 <sup>A</sup>	847,98 <sup>C</sup>	889,13 <sup>B</sup>	945,45 <sup>B</sup>	24,74 <sup>B</sup>	23,59 <sup>B</sup>	25,07 <sup>B</sup>	34,3 <sup>B</sup>	37,7 <sup>A</sup>	37,7 <sup>A</sup>
<b>Services immobiliers et services de location et de location à bail - 53</b>	<b>F</b>	<b>0,3<sup>C</sup></b>	<b>0,3<sup>C</sup></b>	<b>F</b>	<b>707,31<sup>B</sup></b>	<b>718,93<sup>B</sup></b>	<b>F</b>	<b>18,77<sup>B</sup></b>	<b>20,13<sup>B</sup></b>	<b>F</b>	<b>37,7<sup>A</sup></b>	<b>35,7<sup>A</sup></b>
Services immobiliers - 531	0,2 <sup>D</sup>	0,3 <sup>C</sup>	0,3 <sup>C</sup>	584,68 <sup>B</sup>	654,73 <sup>B</sup>	640,07 <sup>B</sup>	16,81 <sup>B</sup>	17,39 <sup>B</sup>	18,16 <sup>C</sup>	34,8 <sup>B</sup>	37,7 <sup>A</sup>	35,2 <sup>B</sup>
<b>Services professionnels, scientifiques et techniques - 54,541</b>	<b>1,2<sup>C</sup></b>	<b>1,1<sup>C</sup></b>	<b>1,2<sup>B</sup></b>	<b>1 770,36<sup>B</sup></b>	<b>934,05<sup>A</sup></b>	<b>951,03<sup>B</sup></b>	<b>45,66<sup>B</sup></b>	<b>24,80<sup>A</sup></b>	<b>24,87<sup>B</sup></b>	<b>38,8<sup>A</sup></b>	<b>37,7<sup>A</sup></b>	<b>38,2<sup>A</sup></b>
<b>Services administratifs, services de soutien, services de gestion des déchets et services d'assainissement - 56</b>	<b>0,6<sup>B</sup></b>	<b>0,6<sup>A</sup></b>	<b>0,6<sup>A</sup></b>	<b>950,52<sup>A</sup></b>	<b>1 003,13<sup>A</sup></b>	<b>1 053,89<sup>A</sup></b>	<b>24,94<sup>A</sup></b>	<b>25,20<sup>A</sup></b>	<b>26,92<sup>A</sup></b>	<b>38,1<sup>A</sup></b>	<b>39,8<sup>A</sup></b>	<b>39,1<sup>A</sup></b>
Services administratifs et services de soutien - 561	0,6 <sup>A</sup>	0,5 <sup>A</sup>	0,5 <sup>A</sup>	937,49 <sup>A</sup>	999,60 <sup>A</sup>	1 032,38 <sup>A</sup>	24,51 <sup>A</sup>	25,11 <sup>A</sup>	26,29 <sup>A</sup>	38,2 <sup>A</sup>	39,8 <sup>A</sup>	39,3 <sup>A</sup>
Établissements de soins infirmiers et de soins pour bénéficiaires internes - 623	x	x	x	x	x	x	x	x	x	x	x	x
<b>Hébergement et services de restauration - 72</b>	<b>0,3<sup>D</sup></b>	<b>0,6<sup>C</sup></b>	<b>0,7<sup>D</sup></b>	<b>666,27<sup>B</sup></b>	<b>630,49<sup>C</sup></b>	<b>608,78<sup>C</sup></b>	<b>17,56<sup>B</sup></b>	<b>17,29<sup>B</sup></b>	<b>16,34<sup>C</sup></b>	<b>37,9<sup>A</sup></b>	<b>36,5<sup>B</sup></b>	<b>37,3<sup>B</sup></b>
Services d'hébergement - 721	0,1 <sup>D</sup>	F	F	653,19 <sup>D</sup>	F	536,62 <sup>D</sup>	17,95 <sup>C</sup>	F	14,83 <sup>D</sup>	36,4 <sup>B</sup>	F	36,2 <sup>C</sup>
Services de restauration et débits de boissons - 722	0,2 <sup>E</sup>	F	0,4 <sup>D</sup>	675,27 <sup>B</sup>	F	671,37 <sup>D</sup>	17,31 <sup>B</sup>	F	17,58 <sup>C</sup>	39,0 <sup>A</sup>	F	38,2 <sup>B</sup>

Tableau 6-3 – suite

**Estimations de l'emploi, de la rémunération horaire moyenne et des heures hebdomadaires moyenne, pour les employés, par industrie — Île-du-Prince-Édouard**

Industrie - SCIAN	Emploi			Rémunération hebdomadaire moyenne (incluant temps supplémentaire)			Rémunération horaire moyenne (incluant temps supplémentaire)			Semaine moyenne normale de travail		
	Mai 2010	Avr. 2011 <sup>f</sup>	Mai 2011 <sup>p</sup>	Mai 2010	Avr. 2011 <sup>f</sup>	Mai 2011 <sup>p</sup>	Mai 2010	Avr. 2011 <sup>f</sup>	Mai 2011 <sup>p</sup>	Mai 2010	Avr. 2011 <sup>f</sup>	Mai 2011 <sup>p</sup>
	en milliers			dollars courants						heures		
<b>Autres services, sauf les administrations publiques - 81</b>	<b>0,4<sup>C</sup></b>	<b>0,4<sup>D</sup></b>	<b>0,4<sup>D</sup></b>	<b>712,48<sup>B</sup></b>	<b>708,53<sup>C</sup></b>	<b>740,83<sup>B</sup></b>	<b>19,39<sup>C</sup></b>	<b>19,61<sup>C</sup></b>	<b>20,40<sup>B</sup></b>	<b>36,7<sup>A</sup></b>	<b>36,1<sup>A</sup></b>	<b>36,3<sup>A</sup></b>
Réparation et entretien - 811	0,1 <sup>E</sup>	F	F	591,78 <sup>B</sup>	673,85 <sup>C</sup>	668,01 <sup>D</sup>	16,13 <sup>C</sup>	18,08 <sup>D</sup>	16,34 <sup>D</sup>	36,7 <sup>B</sup>	37,3 <sup>B</sup>	40,9 <sup>A</sup>
<b>Administrations publiques - 91</b>	<b>6,7<sup>A</sup></b>	<b>6,5<sup>A</sup></b>	<b>6,5<sup>A</sup></b>	<b>1 111,37<sup>A</sup></b>	<b>1 197,78<sup>A</sup></b>	<b>1 163,31<sup>A</sup></b>	<b>28,38<sup>A</sup></b>	<b>31,52<sup>A</sup></b>	<b>29,34<sup>A</sup></b>	<b>39,2<sup>A</sup></b>	<b>38,0<sup>A</sup></b>	<b>39,7<sup>A</sup></b>
Administration publique fédérale - 911	3,5 <sup>A</sup>	3,3 <sup>A</sup>	3,4 <sup>A</sup>	1 191,67 <sup>A</sup>	1 233,69 <sup>A</sup>	1 234,32 <sup>A</sup>	30,83 <sup>A</sup>	32,18 <sup>A</sup>	31,94 <sup>A</sup>	38,7 <sup>A</sup>	38,3 <sup>A</sup>	38,7 <sup>A</sup>
Administrations publiques provinciales et territoriales - 912	2,9 <sup>A</sup>	2,8 <sup>A</sup>	2,7 <sup>A</sup>	1 029,45 <sup>A</sup>	1 182,59 <sup>A</sup>	1 105,11 <sup>A</sup>	25,81 <sup>A</sup>	31,18 <sup>A</sup>	26,63 <sup>A</sup>	39,9 <sup>A</sup>	37,9 <sup>A</sup>	41,5 <sup>A</sup>

Note(s) : Voir l'aperçu de l'enquête

**Tableau 6-4**  
**Estimations de l'emploi, de la rémunération horaire moyenne et des heures hebdomadaires moyenne, pour les employés, par industrie — Nouvelle-Écosse**

Industrie - SCIAN	Emploi			Rémunération hebdomadaire moyenne (incluant temps supplémentaire)			Rémunération horaire moyenne (incluant temps supplémentaire)			Semaine moyenne normale de travail		
	Mai 2010	Avr. 2011 <sup>r</sup>	Mai 2011 <sup>p</sup>	Mai 2010	Avr. 2011 <sup>r</sup>	Mai 2011 <sup>p</sup>	Mai 2010	Avr. 2011 <sup>r</sup>	Mai 2011 <sup>p</sup>	Mai 2010	Avr. 2011 <sup>r</sup>	Mai 2011 <sup>p</sup>
	en milliers			dollars courants			dollars courants			heures		
<b>Ensemble des industries excluant les entreprises non classifiées - 11-91N</b>	<b>144,3<sup>A</sup></b>	<b>140,6<sup>A</sup></b>	<b>140,2<sup>A</sup></b>	<b>1 014,34<sup>A</sup></b>	<b>1 023,25<sup>A</sup></b>	<b>1 026,69<sup>A</sup></b>	<b>27,75<sup>A</sup></b>	<b>27,93<sup>A</sup></b>	<b>28,09<sup>A</sup></b>	<b>36,6<sup>A</sup></b>	<b>36,6<sup>A</sup></b>	<b>36,6<sup>A</sup></b>
<b>Branche productrice de biens - 11-33N</b>	<b>12,7<sup>A</sup></b>	<b>12,4<sup>B</sup></b>	<b>13,5<sup>B</sup></b>	<b>1 210,14<sup>A</sup></b>	<b>1 239,91<sup>A</sup></b>	<b>1 247,27<sup>A</sup></b>	<b>31,30<sup>A</sup></b>	<b>31,32<sup>A</sup></b>	<b>31,52<sup>A</sup></b>	<b>38,7<sup>A</sup></b>	<b>39,6<sup>A</sup></b>	<b>39,6<sup>A</sup></b>
Extraction minière et exploitation en carrière (sauf l'extraction de pétrole et de gaz) - 212	0,3 <sup>E</sup>	x	x	1 313,36 <sup>B</sup>	x	x	30,09 <sup>B</sup>	x	x	43,6 <sup>B</sup>	x	x
<b>Construction - 23</b>	<b>2,1<sup>C</sup></b>	<b>3,4<sup>D</sup></b>	<b>F</b>	<b>1 073,13<sup>B</sup></b>	<b>1 204,51<sup>B</sup></b>	<b>F</b>	<b>28,56<sup>B</sup></b>	<b>29,66<sup>B</sup></b>	<b>F</b>	<b>37,6<sup>A</sup></b>	<b>40,6<sup>A</sup></b>	<b>F</b>
Construction de bâtiments - 236	0,4 <sup>E</sup>	F	F	1 084,11 <sup>D</sup>	F	F	28,21 <sup>C</sup>	F	F	38,4 <sup>A</sup>	F	F
Travaux de génie civil - 237	0,5 <sup>D</sup>	0,5 <sup>C</sup>	0,6 <sup>D</sup>	1 076,39 <sup>B</sup>	1 433,53 <sup>B</sup>	1 199,77 <sup>D</sup>	26,21 <sup>B</sup>	37,39 <sup>B</sup>	31,20 <sup>B</sup>	41,1 <sup>B</sup>	38,3 <sup>B</sup>	38,5 <sup>C</sup>
Entrepreneurs spécialisés - 238	1,2 <sup>D</sup>	2,1 <sup>E</sup>	2,2 <sup>E</sup>	1 068,10 <sup>D</sup>	1 113,52 <sup>C</sup>	1 256,45 <sup>D</sup>	29,82 <sup>C</sup>	26,95 <sup>C</sup>	30,06 <sup>D</sup>	35,8 <sup>B</sup>	41,3 <sup>B</sup>	41,8 <sup>B</sup>
<b>Fabrication - 31-33</b>	<b>8,2<sup>B</sup></b>	<b>7,3<sup>B</sup></b>	<b>7,9<sup>B</sup></b>	<b>1 172,11<sup>A</sup></b>	<b>1 191,79<sup>A</sup></b>	<b>1 211,53<sup>A</sup></b>	<b>29,92<sup>A</sup></b>	<b>30,20<sup>A</sup></b>	<b>30,71<sup>A</sup></b>	<b>39,2<sup>A</sup></b>	<b>39,5<sup>A</sup></b>	<b>39,5<sup>A</sup></b>
<b>Biens non durables - 311N</b>	<b>5,2<sup>B</sup></b>	<b>4,6<sup>B</sup></b>	<b>4,8<sup>B</sup></b>	<b>1 169,69<sup>A</sup></b>	<b>1 222,19<sup>A</sup></b>	<b>1 261,65<sup>A</sup></b>	<b>29,94<sup>A</sup></b>	<b>31,19<sup>A</sup></b>	<b>32,09<sup>A</sup></b>	<b>39,1<sup>A</sup></b>	<b>39,2<sup>A</sup></b>	<b>39,3<sup>A</sup></b>
Fabrication d'aliments - 311	1,9 <sup>D</sup>	1,4 <sup>C</sup>	1,9 <sup>C</sup>	1 047,17 <sup>B</sup>	1 213,50 <sup>A</sup>	1 167,15 <sup>A</sup>	26,27 <sup>B</sup>	31,04 <sup>A</sup>	29,30 <sup>A</sup>	39,9 <sup>A</sup>	39,1 <sup>A</sup>	39,8 <sup>A</sup>
Fabrication du papier - 322	F	0,6 <sup>D</sup>	F	1 382,94 <sup>B</sup>	F	F	F	34,97 <sup>B</sup>	F	F	39,5 <sup>A</sup>	F
Impression et activités connexes de soutien - 323,3231	F	F	F	F	F	F	F	F	F	F	F	F
Fabrication de produits en caoutchouc et en plastique - 326	1,1 <sup>B</sup>	1,1 <sup>B</sup>	1,1 <sup>C</sup>	1 224,31 <sup>B</sup>	1 144,73 <sup>A</sup>	1 317,24 <sup>B</sup>	30,99 <sup>A</sup>	29,47 <sup>A</sup>	33,88 <sup>B</sup>	39,5 <sup>A</sup>	38,8 <sup>A</sup>	38,9 <sup>A</sup>
<b>Biens durables - 321N</b>	<b>3,0<sup>B</sup></b>	<b>2,7<sup>B</sup></b>	<b>3,1<sup>B</sup></b>	<b>1 176,34<sup>A</sup></b>	<b>1 140,42<sup>A</sup></b>	<b>1 133,00<sup>A</sup></b>	<b>29,89<sup>A</sup></b>	<b>28,57<sup>A</sup></b>	<b>28,55<sup>A</sup></b>	<b>39,4<sup>A</sup></b>	<b>39,9<sup>A</sup></b>	<b>39,7<sup>A</sup></b>
Fabrication de produits en bois - 321	F	0,4 <sup>E</sup>	0,4 <sup>E</sup>	F	948,63 <sup>B</sup>	978,94 <sup>D</sup>	F	23,08 <sup>B</sup>	23,94 <sup>D</sup>	F	41,1 <sup>A</sup>	40,9 <sup>A</sup>
Fabrication de produits minéraux non métalliques - 327	F	F	F	F	F	F	F	F	F	F	F	F
Fabrication de produits métalliques - 332	0,3 <sup>D</sup>	F	0,3 <sup>C</sup>	921,50 <sup>B</sup>	F	1 057,07 <sup>A</sup>	25,33 <sup>B</sup>	F	26,59 <sup>B</sup>	36,4 <sup>A</sup>	F	39,8 <sup>A</sup>
Fabrication de machines - 333	0,3 <sup>E</sup>	F	F	1 134,58 <sup>B</sup>	F	F	28,27 <sup>B</sup>	F	F	40,1 <sup>A</sup>	F	F
Fabrication de matériel de transport - 336	0,9 <sup>A</sup>	0,9 <sup>C</sup>	1,0 <sup>D</sup>	1 352,96 <sup>A</sup>	1 322,45 <sup>A</sup>	1 166,71 <sup>A</sup>	34,36 <sup>A</sup>	32,92 <sup>A</sup>	29,22 <sup>A</sup>	39,4 <sup>A</sup>	40,2 <sup>A</sup>	39,9 <sup>A</sup>
<b>Branche productrice de services - 41-91N</b>	<b>131,6<sup>A</sup></b>	<b>128,2<sup>A</sup></b>	<b>126,7<sup>A</sup></b>	<b>995,52<sup>A</sup></b>	<b>1 002,23<sup>A</sup></b>	<b>1 003,17<sup>A</sup></b>	<b>27,38<sup>A</sup></b>	<b>27,57<sup>A</sup></b>	<b>27,69<sup>A</sup></b>	<b>36,4<sup>A</sup></b>	<b>36,3<sup>A</sup></b>	<b>36,2<sup>A</sup></b>
<b>Commerce - 41-45N</b>	<b>15,6<sup>B</sup></b>	<b>15,1<sup>B</sup></b>	<b>16,9<sup>B</sup></b>	<b>955,91<sup>A</sup></b>	<b>908,04<sup>A</sup></b>	<b>926,43<sup>A</sup></b>	<b>24,41<sup>A</sup></b>	<b>23,14<sup>A</sup></b>	<b>23,33<sup>A</sup></b>	<b>39,2<sup>A</sup></b>	<b>39,2<sup>A</sup></b>	<b>39,7<sup>A</sup></b>
<b>Commerce de gros - 41</b>	<b>9,2<sup>B</sup></b>	<b>6,5<sup>B</sup></b>	<b>8,1<sup>B</sup></b>	<b>1 080,24<sup>B</sup></b>	<b>1 094,52<sup>A</sup></b>	<b>1 075,91<sup>A</sup></b>	<b>27,47<sup>B</sup></b>	<b>28,22<sup>A</sup></b>	<b>27,58<sup>A</sup></b>	<b>39,3<sup>A</sup></b>	<b>38,8<sup>A</sup></b>	<b>39,0<sup>A</sup></b>
Grossistes-distributeurs de matériaux et fournitures de construction - 416	1,3 <sup>D</sup>	1,0 <sup>D</sup>	1,0 <sup>D</sup>	1 192,83 <sup>C</sup>	1 054,37 <sup>B</sup>	1 045,81 <sup>B</sup>	29,90 <sup>C</sup>	26,60 <sup>B</sup>	26,52 <sup>B</sup>	39,9 <sup>A</sup>	39,6 <sup>A</sup>	39,4 <sup>A</sup>
Grossistes-distributeurs de machines, de matériel et de fournitures - 417	2,1 <sup>B</sup>	2,1 <sup>C</sup>	2,3 <sup>C</sup>	1 142,11 <sup>A</sup>	1 148,16 <sup>B</sup>	1 121,56 <sup>B</sup>	29,15 <sup>A</sup>	30,66 <sup>B</sup>	28,81 <sup>B</sup>	39,2 <sup>A</sup>	37,4 <sup>A</sup>	38,9 <sup>A</sup>
Grossistes-distributeurs de produits divers - 418	0,6 <sup>C</sup>	0,7 <sup>D</sup>	0,6 <sup>C</sup>	1 046,91 <sup>B</sup>	961,74 <sup>B</sup>	997,26 <sup>B</sup>	26,40 <sup>B</sup>	24,55 <sup>B</sup>	25,70 <sup>B</sup>	39,7 <sup>A</sup>	39,2 <sup>A</sup>	38,8 <sup>A</sup>
<b>Commerce de détail - 44-45</b>	<b>6,4<sup>B</sup></b>	<b>8,6<sup>B</sup></b>	<b>8,8<sup>C</sup></b>	<b>777,11<sup>A</sup></b>	<b>767,11<sup>A</sup></b>	<b>789,10<sup>B</sup></b>	<b>19,96<sup>A</sup></b>	<b>19,39<sup>A</sup></b>	<b>19,56<sup>A</sup></b>	<b>38,9<sup>A</sup></b>	<b>39,6<sup>A</sup></b>	<b>40,3<sup>A</sup></b>
Marchands de véhicules automobiles et de leurs pièces - 441	1,2 <sup>C</sup>	F	1,7 <sup>C</sup>	973,25 <sup>C</sup>	F	982,04 <sup>C</sup>	23,49 <sup>C</sup>	F	24,69 <sup>C</sup>	41,4 <sup>A</sup>	F	39,8 <sup>A</sup>
Magasins de meubles et d'accessoires de maison - 442	0,3 <sup>E</sup>	0,5 <sup>D</sup>	0,5 <sup>D</sup>	705,25 <sup>C</sup>	739,69 <sup>C</sup>	742,67 <sup>C</sup>	18,44 <sup>B</sup>	18,79 <sup>C</sup>	18,78 <sup>B</sup>	38,3 <sup>A</sup>	39,4 <sup>A</sup>	39,5 <sup>A</sup>
Magasins d'appareils électroniques et ménagers - 443,4431	F	F	F	F	F	F	F	F	F	F	F	F
Marchands de matériaux de construction et de matériel et fournitures de jardinage - 444	0,8 <sup>D</sup>	0,7 <sup>D</sup>	0,6 <sup>D</sup>	777,63 <sup>B</sup>	854,03 <sup>B</sup>	785,50 <sup>B</sup>	19,38 <sup>B</sup>	20,34 <sup>B</sup>	19,25 <sup>B</sup>	40,1 <sup>A</sup>	42,0 <sup>A</sup>	40,8 <sup>A</sup>
Magasins d'alimentation - 445	1,1 <sup>D</sup>	2,6 <sup>D</sup>	3,1 <sup>E</sup>	702,01 <sup>B</sup>	749,06 <sup>B</sup>	758,58 <sup>B</sup>	18,08 <sup>B</sup>	18,06 <sup>A</sup>	18,00 <sup>A</sup>	38,8 <sup>A</sup>	41,5 <sup>A</sup>	42,1 <sup>B</sup>
Stations-service - 447,4471	0,2 <sup>E</sup>	0,2 <sup>E</sup>	0,2 <sup>E</sup>	1 063,83 <sup>D</sup>	722,48 <sup>C</sup>	759,31 <sup>D</sup>	29,25 <sup>D</sup>	19,77 <sup>B</sup>	20,96 <sup>D</sup>	36,4 <sup>B</sup>	36,5 <sup>C</sup>	36,2 <sup>C</sup>
Magasins de vêtements et d'accessoires vestimentaires - 448	0,5 <sup>E</sup>	0,6 <sup>D</sup>	0,6 <sup>D</sup>	713,48 <sup>B</sup>	658,11 <sup>C</sup>	654,88 <sup>C</sup>	18,02 <sup>B</sup>	16,89 <sup>B</sup>	17,18 <sup>C</sup>	39,6 <sup>A</sup>	39,0 <sup>A</sup>	38,1 <sup>A</sup>
Magasins d'articles de sport, d'articles de passe-temps, d'articles de musique et de livres - 451	F	F	F	635,16 <sup>C</sup>	F	F	16,55 <sup>B</sup>	F	F	38,4 <sup>A</sup>	F	F
Magasins de fournitures de tout genre - 452	0,8 <sup>D</sup>	0,6 <sup>C</sup>	0,6 <sup>C</sup>	727,37 <sup>A</sup>	643,61 <sup>D</sup>	760,06 <sup>D</sup>	18,60 <sup>A</sup>	20,21 <sup>B</sup>	18,72 <sup>B</sup>	39,1 <sup>A</sup>	31,8 <sup>D</sup>	40,6 <sup>D</sup>

Tableau 6-4 – suite

**Estimations de l'emploi, de la rémunération horaire moyenne et des heures hebdomadaires moyenne, pour les employés, par industrie — Nouvelle-Écosse**

Industrie - SCIAN	Emploi			Rémunération hebdomadaire moyenne (incluant temps supplémentaire)			Rémunération horaire moyenne (incluant temps supplémentaire)			Semaine moyenne normale de travail		
	Mai 2010	Avr. 2011 <sup>r</sup>	Mai 2011 <sup>p</sup>	Mai 2010	Avr. 2011 <sup>r</sup>	Mai 2011 <sup>p</sup>	Mai 2010	Avr. 2011 <sup>r</sup>	Mai 2011 <sup>p</sup>	Mai 2010	Avr. 2011 <sup>r</sup>	Mai 2011 <sup>p</sup>
	en milliers			dollars courants						heures		
<b>Transport et entreposage - 48-49</b>	<b>3,9<sup>D</sup></b>	<b>5,9<sup>B</sup></b>	<b>5,9<sup>B</sup></b>	<b>1 067,21<sup>C</sup></b>	<b>1 135,66<sup>A</sup></b>	<b>1 104,35<sup>A</sup></b>	<b>27,92<sup>C</sup></b>	<b>29,05<sup>A</sup></b>	<b>27,75<sup>A</sup></b>	<b>38,2<sup>A</sup></b>	<b>39,1<sup>A</sup></b>	<b>39,8<sup>A</sup></b>
Transport par camion - 484	0,6 <sup>D</sup>	0,6 <sup>D</sup>	0,6 <sup>C</sup>	791,98 <sup>B</sup>	688,01 <sup>C</sup>	789,92 <sup>B</sup>	21,03 <sup>A</sup>	18,26 <sup>B</sup>	20,30 <sup>B</sup>	37,7 <sup>A</sup>	37,7 <sup>B</sup>	38,9 <sup>A</sup>
<b>Industrie de l'information et industrie culturelle - 51</b>	<b>5,2<sup>B</sup></b>	<b>5,1<sup>B</sup></b>	<b>5,6<sup>B</sup></b>	<b>1 054,92<sup>A</sup></b>	<b>1 084,99<sup>A</sup></b>	<b>1 101,74<sup>A</sup></b>	<b>28,44<sup>A</sup></b>	<b>28,31<sup>A</sup></b>	<b>28,61<sup>A</sup></b>	<b>37,1<sup>A</sup></b>	<b>38,3<sup>A</sup></b>	<b>38,5<sup>A</sup></b>
Radiotélévision (sauf par Internet) - 515	x	0,8 <sup>C</sup>	F	x	1 073,57 <sup>B</sup>	F	x	29,64 <sup>B</sup>	F	x	36,2 <sup>A</sup>	F
Télécommunications - 517	2,5 <sup>B</sup>	2,1 <sup>C</sup>	2,4 <sup>C</sup>	1 061,35 <sup>C</sup>	1 095,96 <sup>B</sup>	1 117,45 <sup>B</sup>	28,47 <sup>B</sup>	27,47 <sup>B</sup>	28,25 <sup>B</sup>	37,3 <sup>B</sup>	39,9 <sup>A</sup>	39,6 <sup>A</sup>
Autres services d'information - 519,5191	F	F	F	F	F	F	F	F	F	F	F	F
Intermédiation financière et activités connexes - 522	F	8,0 <sup>B</sup>	8,4 <sup>B</sup>	F	945,50 <sup>A</sup>	992,59 <sup>A</sup>	F	26,30 <sup>A</sup>	26,92 <sup>A</sup>	F	36,0 <sup>A</sup>	36,9 <sup>A</sup>
Sociétés d'assurance et activités connexes - 524	4,0 <sup>B</sup>	3,5 <sup>A</sup>	3,7 <sup>A</sup>	967,48 <sup>A</sup>	1 124,59 <sup>A</sup>	1 149,16 <sup>A</sup>	26,98 <sup>A</sup>	30,62 <sup>A</sup>	32,15 <sup>A</sup>	35,9 <sup>A</sup>	36,7 <sup>A</sup>	35,7 <sup>A</sup>
Services de location et de location à bail - 532	0,2 <sup>E</sup>	0,4 <sup>D</sup>	0,5 <sup>D</sup>	1 132,40 <sup>C</sup>	890,21 <sup>C</sup>	1 280,31 <sup>B</sup>	29,17 <sup>D</sup>	23,05 <sup>C</sup>	32,90 <sup>B</sup>	38,8 <sup>A</sup>	38,6 <sup>B</sup>	38,9 <sup>A</sup>
<b>Services professionnels, scientifiques et techniques - 54,541</b>	<b>7,7<sup>B</sup></b>	<b>6,6<sup>B</sup></b>	<b>6,5<sup>C</sup></b>	<b>1 125,34<sup>A</sup></b>	<b>1 189,85<sup>A</sup></b>	<b>1 169,49<sup>B</sup></b>	<b>30,10<sup>A</sup></b>	<b>31,95<sup>A</sup></b>	<b>31,25<sup>A</sup></b>	<b>37,4<sup>A</sup></b>	<b>37,2<sup>A</sup></b>	<b>37,4<sup>A</sup></b>
<b>Services administratifs, services de soutien, services de gestion des déchets et services d'assainissement - 56</b>	<b>4,3<sup>D</sup></b>	<b>3,8<sup>C</sup></b>	<b>2,9<sup>C</sup></b>	<b>777,73<sup>C</sup></b>	<b>947,89<sup>B</sup></b>	<b>926,13<sup>B</sup></b>	<b>20,71<sup>C</sup></b>	<b>24,87<sup>B</sup></b>	<b>24,30<sup>B</sup></b>	<b>37,6<sup>A</sup></b>	<b>38,1<sup>A</sup></b>	<b>38,1<sup>A</sup></b>
Services administratifs et services de soutien - 561	4,1 <sup>D</sup>	3,5 <sup>C</sup>	2,5 <sup>C</sup>	759,73 <sup>C</sup>	927,35 <sup>B</sup>	888,57 <sup>C</sup>	20,26 <sup>C</sup>	24,34 <sup>B</sup>	23,36 <sup>C</sup>	37,5 <sup>A</sup>	38,1 <sup>A</sup>	38,0 <sup>A</sup>
Services de gestion des déchets et d'assainissement - 562	0,3 <sup>D</sup>	0,4 <sup>E</sup>	0,4 <sup>D</sup>	1 046,16 <sup>C</sup>	1 147,82 <sup>B</sup>	1 155,17 <sup>B</sup>	27,29 <sup>B</sup>	30,05 <sup>B</sup>	30,00 <sup>B</sup>	38,3 <sup>A</sup>	38,2 <sup>A</sup>	38,5 <sup>A</sup>
<b>Services d'enseignement - 61,611</b>	<b>34,2<sup>A</sup></b>	<b>33,8<sup>A</sup></b>	<b>32,7<sup>A</sup></b>	<b>914,82<sup>A</sup></b>	<b>889,16<sup>A</sup></b>	<b>889,77<sup>A</sup></b>	<b>26,40<sup>A</sup></b>	<b>26,62<sup>A</sup></b>	<b>27,29<sup>A</sup></b>	<b>34,7<sup>A</sup></b>	<b>33,4<sup>A</sup></b>	<b>32,6<sup>A</sup></b>
<b>Éducation spéciale - 611N</b>	<b>15,9<sup>B</sup></b>	<b>15,8<sup>B</sup></b>	<b>15,5<sup>B</sup></b>	<b>1 202,68<sup>A</sup></b>	<b>1 193,63<sup>A</sup></b>	<b>1 212,70<sup>A</sup></b>	<b>34,21<sup>A</sup></b>	<b>32,80<sup>A</sup></b>	<b>34,20<sup>A</sup></b>	<b>35,2<sup>A</sup></b>	<b>36,4<sup>A</sup></b>	<b>35,5<sup>A</sup></b>
<b>Soins de santé et assistance sociale - 62</b>	<b>6,0<sup>C</sup></b>	<b>7,8<sup>C</sup></b>	<b>6,5<sup>E</sup></b>	<b>947,55<sup>B</sup></b>	<b>842,34<sup>A</sup></b>	<b>835,87<sup>B</sup></b>	<b>26,81<sup>A</sup></b>	<b>23,15<sup>A</sup></b>	<b>23,11<sup>B</sup></b>	<b>35,3<sup>A</sup></b>	<b>36,4<sup>A</sup></b>	<b>36,2<sup>A</sup></b>
Services de soins ambulatoires - 621	3,2 <sup>D</sup>	3,1 <sup>D</sup>	2,6 <sup>D</sup>	1 038,26 <sup>B</sup>	939,82 <sup>A</sup>	954,39 <sup>A</sup>	28,92 <sup>B</sup>	26,95 <sup>B</sup>	28,00 <sup>B</sup>	35,9 <sup>A</sup>	34,9 <sup>A</sup>	34,1 <sup>A</sup>
Hôpitaux - 622	F	F	F	F	887,97 <sup>C</sup>	F	F	24,06 <sup>C</sup>	F	F	36,9 <sup>A</sup>	37,3 <sup>D</sup>
Établissements de soins infirmiers et de soins pour bénéficiaires internes - 623	F	F	F	946,08 <sup>B</sup>	765,01 <sup>B</sup>	788,85 <sup>B</sup>	24,40 <sup>B</sup>	20,10 <sup>B</sup>	20,64 <sup>B</sup>	38,8 <sup>A</sup>	38,1 <sup>A</sup>	38,2 <sup>A</sup>
<b>Arts, spectacles et loisirs - 71</b>	<b>1,8<sup>B</sup></b>	<b>1,5<sup>B</sup></b>	<b>1,3<sup>B</sup></b>	<b>871,30<sup>B</sup></b>	<b>979,52<sup>B</sup></b>	<b>912,37<sup>A</sup></b>	<b>23,00<sup>A</sup></b>	<b>26,09<sup>A</sup></b>	<b>25,03<sup>A</sup></b>	<b>37,9<sup>A</sup></b>	<b>37,5<sup>A</sup></b>	<b>36,4<sup>A</sup></b>
Établissements du patrimoine - 712,7121	F	F	F	F	F	F	F	F	F	F	F	F
Divertissement, loisirs et jeux de hasard et loteries - 713	0,9 <sup>C</sup>	0,8 <sup>D</sup>	0,5 <sup>C</sup>	834,83 <sup>B</sup>	974,73 <sup>C</sup>	842,35 <sup>B</sup>	21,71 <sup>B</sup>	26,25 <sup>B</sup>	24,22 <sup>B</sup>	38,5 <sup>A</sup>	37,1 <sup>B</sup>	34,8 <sup>B</sup>
<b>Hébergement et services de restauration - 72</b>	<b>F</b>	<b>2,1<sup>B</sup></b>	<b>2,5<sup>B</sup></b>	<b>F</b>	<b>692,78<sup>A</sup></b>	<b>667,10<sup>A</sup></b>	<b>F</b>	<b>17,72<sup>A</sup></b>	<b>17,06<sup>A</sup></b>	<b>F</b>	<b>39,1<sup>A</sup></b>	<b>39,1<sup>A</sup></b>
Services d'hébergement - 721	0,7 <sup>D</sup>	0,6 <sup>B</sup>	0,6 <sup>C</sup>	916,69 <sup>B</sup>	802,66 <sup>A</sup>	792,61 <sup>B</sup>	22,33 <sup>B</sup>	20,02 <sup>A</sup>	20,04 <sup>B</sup>	41,1 <sup>A</sup>	40,1 <sup>A</sup>	39,6 <sup>A</sup>
Services de restauration et débits de boissons - 722	F	1,5 <sup>C</sup>	1,8 <sup>C</sup>	F	652,78 <sup>B</sup>	622,11 <sup>A</sup>	F	16,85 <sup>B</sup>	15,98 <sup>A</sup>	F	38,7 <sup>A</sup>	38,9 <sup>A</sup>
<b>Autres services, sauf les administrations publiques - 81</b>	<b>3,9<sup>C</sup></b>	<b>3,2<sup>C</sup></b>	<b>3,1<sup>C</sup></b>	<b>851,82<sup>B</sup></b>	<b>1 002,41<sup>B</sup></b>	<b>977,58<sup>B</sup></b>	<b>23,82<sup>B</sup></b>	<b>27,02<sup>B</sup></b>	<b>26,64<sup>B</sup></b>	<b>35,8<sup>A</sup></b>	<b>37,1<sup>A</sup></b>	<b>36,7<sup>A</sup></b>
Réparation et entretien - 811	0,5 <sup>E</sup>	0,4 <sup>D</sup>	0,4 <sup>D</sup>	770,00 <sup>B</sup>	901,01 <sup>B</sup>	951,87 <sup>B</sup>	20,38 <sup>B</sup>	21,53 <sup>B</sup>	22,57 <sup>B</sup>	37,8 <sup>B</sup>	41,9 <sup>A</sup>	42,2 <sup>A</sup>
Services personnels et services de blanchissage - 812	F	F	F	683,71 <sup>D</sup>	826,06 <sup>D</sup>	546,04 <sup>D</sup>	21,33 <sup>C</sup>	21,41 <sup>D</sup>	15,69 <sup>C</sup>	32,0 <sup>B</sup>	38,6 <sup>B</sup>	34,8 <sup>C</sup>
Fondations, groupes de citoyens et organisations professionnelles et similaires excluant religion - 813	2,8 <sup>C</sup>	2,6 <sup>C</sup>	2,4 <sup>C</sup>	907,45 <sup>B</sup>	1 034,77 <sup>B</sup>	1 017,62 <sup>B</sup>	24,98 <sup>B</sup>	28,63 <sup>B</sup>	28,38 <sup>B</sup>	36,3 <sup>A</sup>	36,1 <sup>A</sup>	35,9 <sup>A</sup>

Tableau 6-4 – suite

**Estimations de l'emploi, de la rémunération horaire moyenne et des heures hebdomadaires moyenne, pour les employés, par industrie — Nouvelle-Écosse**

Industrie - SCIAN	Emploi			Rémunération hebdomadaire moyenne (incluant temps supplémentaire)			Rémunération horaire moyenne (incluant temps supplémentaire)			Semaine moyenne normale de travail		
	Mai 2010	Avr. 2011 <sup>r</sup>	Mai 2011 <sup>p</sup>	Mai 2010	Avr. 2011 <sup>r</sup>	Mai 2011 <sup>p</sup>	Mai 2010	Avr. 2011 <sup>r</sup>	Mai 2011 <sup>p</sup>	Mai 2010	Avr. 2011 <sup>r</sup>	Mai 2011 <sup>p</sup>
	en milliers			dollars courants						heures		
<b>Administrations publiques - 91</b>	<b>26,7<sup>A</sup></b>	<b>26,9<sup>A</sup></b>	<b>26,2<sup>A</sup></b>	<b>1 152,84<sup>A</sup></b>	<b>1 183,85<sup>A</sup></b>	<b>1 177,38<sup>A</sup></b>	<b>31,85<sup>A</sup></b>	<b>32,45<sup>A</sup></b>	<b>32,55<sup>A</sup></b>	<b>36,2<sup>A</sup></b>	<b>36,5<sup>A</sup></b>	<b>36,2<sup>A</sup></b>
Administration publique fédérale - 911	12,6 <sup>A</sup>	12,5 <sup>A</sup>	12,4 <sup>A</sup>	1 260,69 <sup>A</sup>	1 335,35 <sup>A</sup>	1 278,95 <sup>A</sup>	32,16 <sup>A</sup>	33,40 <sup>A</sup>	32,63 <sup>A</sup>	39,2 <sup>A</sup>	40,0 <sup>A</sup>	39,2 <sup>A</sup>
Administrations publiques provinciales et territoriales - 912	9,6 <sup>A</sup>	9,6 <sup>A</sup>	9,5 <sup>A</sup>	1 059,87 <sup>A</sup>	1 056,16 <sup>A</sup>	1 059,84 <sup>A</sup>	32,84 <sup>A</sup>	32,71 <sup>A</sup>	32,86 <sup>A</sup>	32,3 <sup>A</sup>	32,3 <sup>A</sup>	32,2 <sup>A</sup>
Administrations publiques locales, municipales et régionales - 913	4,1 <sup>C</sup>	4,0 <sup>C</sup>	3,6 <sup>C</sup>	1 086,38 <sup>A</sup>	1 103,08 <sup>B</sup>	1 238,32 <sup>A</sup>	29,93 <sup>A</sup>	30,67 <sup>B</sup>	34,03 <sup>A</sup>	36,3 <sup>A</sup>	36,0 <sup>A</sup>	36,4 <sup>A</sup>

**Note(s) :** Voir l'aperçu de l'enquête

**Tableau 6-5**  
**Estimations de l'emploi, de la rémunération horaire moyenne et des heures hebdomadaires moyenne, pour les employés, par industrie — Nouveau-Brunswick**

Industrie - SCIAN	Emploi			Rémunération hebdomadaire moyenne (incluant temps supplémentaire)			Rémunération horaire moyenne (incluant temps supplémentaire)			Semaine moyenne normale de travail		
	Mai 2010	Avr. 2011 <sup>r</sup>	Mai 2011 <sup>p</sup>	Mai 2010	Avr. 2011 <sup>r</sup>	Mai 2011 <sup>p</sup>	Mai 2010	Avr. 2011 <sup>r</sup>	Mai 2011 <sup>p</sup>	Mai 2010	Avr. 2011 <sup>r</sup>	Mai 2011 <sup>p</sup>
	en milliers			dollars courants			dollars courants			heures		
<b>Ensemble des industries excluant les entreprises non classifiées - 11-91N</b>	<b>101,8<sup>A</sup></b>	<b>101,2<sup>A</sup></b>	<b>104,2<sup>A</sup></b>	<b>1 016,74<sup>A</sup></b>	<b>1 075,91<sup>A</sup></b>	<b>1 048,54<sup>A</sup></b>	<b>27,74<sup>A</sup></b>	<b>29,00<sup>A</sup></b>	<b>28,72<sup>A</sup></b>	<b>36,6<sup>A</sup></b>	<b>37,1<sup>A</sup></b>	<b>36,5<sup>A</sup></b>
<b>Branche productrice de biens - 11-33N</b>	<b>11,4<sup>B</sup></b>	<b>11,3<sup>B</sup></b>	<b>12,2<sup>B</sup></b>	<b>1 154,01<sup>A</sup></b>	<b>1 225,69<sup>A</sup></b>	<b>1 246,39<sup>A</sup></b>	<b>29,19<sup>A</sup></b>	<b>31,13<sup>A</sup></b>	<b>31,59<sup>A</sup></b>	<b>39,5<sup>A</sup></b>	<b>39,4<sup>A</sup></b>	<b>39,4<sup>A</sup></b>
<b>Construction - 23</b>	<b>2,3<sup>D</sup></b>	<b>1,9<sup>D</sup></b>	<b>2,3<sup>D</sup></b>	<b>945,65<sup>B</sup></b>	<b>1 126,12<sup>B</sup></b>	<b>1 209,62<sup>D</sup></b>	<b>23,02<sup>B</sup></b>	<b>28,07<sup>B</sup></b>	<b>30,48<sup>D</sup></b>	<b>41,1<sup>A</sup></b>	<b>40,1<sup>A</sup></b>	<b>39,7<sup>A</sup></b>
Construction de bâtiments - 236	F	0,3 <sup>E</sup>	0,4 <sup>D</sup>	1 018,98 <sup>D</sup>	1 162,36 <sup>D</sup>	1 142,26 <sup>C</sup>	26,24 <sup>D</sup>	30,12 <sup>C</sup>	30,07 <sup>B</sup>	38,8 <sup>A</sup>	38,6 <sup>A</sup>	38,0 <sup>A</sup>
Travaux de génie civil - 237	0,4 <sup>D</sup>	0,4 <sup>C</sup>	0,4 <sup>C</sup>	1 118,47 <sup>B</sup>	1 137,45 <sup>B</sup>	1 024,63 <sup>B</sup>	26,09 <sup>B</sup>	26,36 <sup>B</sup>	24,24 <sup>B</sup>	42,9 <sup>A</sup>	43,2 <sup>A</sup>	42,3 <sup>A</sup>
Entrepreneurs spécialisés - 238	1,4 <sup>D</sup>	1,3 <sup>E</sup>	1,5 <sup>E</sup>	864,94 <sup>B</sup>	1 113,90 <sup>C</sup>	1 277,90 <sup>D</sup>	20,82 <sup>C</sup>	28,09 <sup>C</sup>	32,33 <sup>D</sup>	41,5 <sup>B</sup>	39,7 <sup>A</sup>	39,5 <sup>A</sup>
<b>Fabrication - 31-33</b>	<b>7,1<sup>B</sup></b>	<b>7,1<sup>B</sup></b>	<b>7,9<sup>B</sup></b>	<b>1 171,59<sup>A</sup></b>	<b>1 181,29<sup>A</sup></b>	<b>1 187,94<sup>A</sup></b>	<b>29,88<sup>A</sup></b>	<b>30,02<sup>A</sup></b>	<b>30,09<sup>A</sup></b>	<b>39,2<sup>A</sup></b>	<b>39,4<sup>A</sup></b>	<b>39,5<sup>A</sup></b>
<b>Biens non durables - 311N</b>	<b>4,2<sup>C</sup></b>	<b>4,1<sup>B</sup></b>	<b>5,4<sup>B</sup></b>	<b>1 144,51<sup>A</sup></b>	<b>1 224,76<sup>A</sup></b>	<b>1 227,45<sup>A</sup></b>	<b>29,12<sup>A</sup></b>	<b>30,91<sup>A</sup></b>	<b>30,97<sup>A</sup></b>	<b>39,3<sup>A</sup></b>	<b>39,6<sup>A</sup></b>	<b>39,6<sup>A</sup></b>
Fabrication d'aliments - 311	2,2 <sup>D</sup>	2,3 <sup>C</sup>	3,0 <sup>C</sup>	1 147,18 <sup>A</sup>	1 154,43 <sup>A</sup>	1 094,75 <sup>A</sup>	28,83 <sup>A</sup>	29,29 <sup>A</sup>	27,63 <sup>A</sup>	39,8 <sup>A</sup>	39,4 <sup>A</sup>	39,6 <sup>A</sup>
Fabrication du papier - 322	F	0,7 <sup>C</sup>	1,0 <sup>E</sup>	F	1 417,38 <sup>A</sup>	1 616,72 <sup>B</sup>	F	35,38 <sup>A</sup>	40,65 <sup>B</sup>	F	40,1 <sup>A</sup>	39,8 <sup>A</sup>
<b>Biens durables - 321N</b>	<b>2,9<sup>B</sup></b>	<b>3,0<sup>B</sup></b>	<b>2,6<sup>B</sup></b>	<b>1 210,53<sup>B</sup></b>	<b>1 121,35<sup>A</sup></b>	<b>1 105,17<sup>A</sup></b>	<b>30,99<sup>B</sup></b>	<b>28,77<sup>A</sup></b>	<b>28,22<sup>A</sup></b>	<b>39,1<sup>A</sup></b>	<b>39,0<sup>A</sup></b>	<b>39,2<sup>A</sup></b>
Fabrication de produits en bois - 321	0,6 <sup>D</sup>	0,6 <sup>C</sup>	0,5 <sup>D</sup>	1 128,78 <sup>B</sup>	969,70 <sup>A</sup>	1 000,02 <sup>B</sup>	28,10 <sup>B</sup>	24,59 <sup>A</sup>	25,51 <sup>B</sup>	40,2 <sup>A</sup>	39,4 <sup>A</sup>	39,2 <sup>A</sup>
Fabrication de produits minéraux non métalliques - 327	0,4 <sup>B</sup>	0,3 <sup>D</sup>	F	1 418,88 <sup>D</sup>	1 198,82 <sup>A</sup>	F	35,69 <sup>D</sup>	30,44 <sup>A</sup>	F	39,8 <sup>A</sup>	39,4 <sup>A</sup>	F
Fabrication de produits métalliques - 332	0,5 <sup>D</sup>	0,5 <sup>C</sup>	0,5 <sup>D</sup>	1 486,36 <sup>D</sup>	1 249,52 <sup>B</sup>	1 177,96 <sup>B</sup>	38,82 <sup>D</sup>	32,17 <sup>B</sup>	30,27 <sup>B</sup>	38,3 <sup>A</sup>	38,8 <sup>A</sup>	38,9 <sup>A</sup>
Fabrication de machines - 333	F	F	F	F	F	F	F	F	F	F	F	F
<b>Branche productrice de services - 41-91N</b>	<b>90,4<sup>A</sup></b>	<b>89,9<sup>A</sup></b>	<b>92,0<sup>A</sup></b>	<b>999,41<sup>A</sup></b>	<b>1 057,14<sup>A</sup></b>	<b>1 022,22<sup>A</sup></b>	<b>27,55<sup>A</sup></b>	<b>28,72<sup>A</sup></b>	<b>28,30<sup>A</sup></b>	<b>36,3<sup>A</sup></b>	<b>36,8<sup>A</sup></b>	<b>36,1<sup>A</sup></b>
<b>Commerce - 41-45N</b>	<b>10,8<sup>B</sup></b>	<b>10,4<sup>B</sup></b>	<b>11,5<sup>B</sup></b>	<b>936,99<sup>A</sup></b>	<b>912,17<sup>A</sup></b>	<b>912,30<sup>A</sup></b>	<b>23,58<sup>A</sup></b>	<b>23,16<sup>A</sup></b>	<b>23,00<sup>A</sup></b>	<b>39,7<sup>A</sup></b>	<b>39,4<sup>A</sup></b>	<b>39,7<sup>A</sup></b>
<b>Commerce de gros - 41</b>	<b>4,6<sup>B</sup></b>	<b>4,2<sup>B</sup></b>	<b>5,1<sup>B</sup></b>	<b>1 131,08<sup>B</sup></b>	<b>1 044,31<sup>A</sup></b>	<b>1 012,93<sup>A</sup></b>	<b>28,38<sup>B</sup></b>	<b>26,27<sup>A</sup></b>	<b>25,24<sup>A</sup></b>	<b>39,9<sup>A</sup></b>	<b>39,8<sup>A</sup></b>	<b>40,1<sup>A</sup></b>
Grossistes-distributeurs de véhicules automobiles et de leurs pièces - 415	F	0,7 <sup>D</sup>	0,7 <sup>D</sup>	F	857,43 <sup>D</sup>	883,93 <sup>B</sup>	F	20,50 <sup>D</sup>	21,64 <sup>B</sup>	F	41,8 <sup>A</sup>	40,8 <sup>A</sup>
Grossistes-distributeurs de matériaux et fournitures de construction - 416	0,7 <sup>D</sup>	0,8 <sup>C</sup>	0,9 <sup>C</sup>	1 066,91 <sup>D</sup>	1 005,55 <sup>B</sup>	940,13 <sup>B</sup>	27,43 <sup>D</sup>	25,69 <sup>B</sup>	23,97 <sup>B</sup>	38,9 <sup>A</sup>	39,1 <sup>A</sup>	39,2 <sup>A</sup>
Grossistes-distributeurs de produits divers - 418	0,2 <sup>D</sup>	0,2 <sup>C</sup>	0,2 <sup>E</sup>	933,94 <sup>C</sup>	1 068,80 <sup>B</sup>	1 085,97 <sup>B</sup>	23,14 <sup>C</sup>	26,11 <sup>B</sup>	27,39 <sup>B</sup>	40,4 <sup>A</sup>	40,9 <sup>A</sup>	39,7 <sup>A</sup>
<b>Commerce de détail - 44-45</b>	<b>6,2<sup>B</sup></b>	<b>6,2<sup>B</sup></b>	<b>6,4<sup>B</sup></b>	<b>793,05<sup>A</sup></b>	<b>822,71<sup>A</sup></b>	<b>831,61<sup>B</sup></b>	<b>20,01<sup>A</sup></b>	<b>21,03<sup>A</sup></b>	<b>21,17<sup>B</sup></b>	<b>39,6<sup>A</sup></b>	<b>39,1<sup>A</sup></b>	<b>39,3<sup>A</sup></b>
Marchands de véhicules automobiles et de leurs pièces - 441	1,6 <sup>B</sup>	1,8 <sup>C</sup>	1,8 <sup>C</sup>	929,05 <sup>B</sup>	899,32 <sup>B</sup>	988,26 <sup>C</sup>	23,04 <sup>B</sup>	21,40 <sup>B</sup>	24,30 <sup>C</sup>	40,3 <sup>A</sup>	42,0 <sup>A</sup>	40,7 <sup>A</sup>
Magasins de meubles et d'accessoires de maison - 442	0,2 <sup>D</sup>	0,5 <sup>D</sup>	0,5 <sup>D</sup>	757,49 <sup>B</sup>	807,65 <sup>B</sup>	721,54 <sup>B</sup>	19,70 <sup>B</sup>	21,43 <sup>B</sup>	18,79 <sup>B</sup>	38,5 <sup>A</sup>	37,7 <sup>A</sup>	38,4 <sup>A</sup>
Marchands de matériaux de construction et de matériel et fournitures de jardinage - 444	F	0,5 <sup>C</sup>	0,4 <sup>D</sup>	F	926,11 <sup>B</sup>	801,95 <sup>B</sup>	F	22,42 <sup>B</sup>	19,60 <sup>B</sup>	F	41,3 <sup>A</sup>	40,9 <sup>A</sup>
Magasins d'alimentation - 445	1,1 <sup>E</sup>	1,0 <sup>C</sup>	0,9 <sup>C</sup>	660,86 <sup>B</sup>	750,23 <sup>B</sup>	715,87 <sup>B</sup>	16,13 <sup>B</sup>	19,61 <sup>B</sup>	18,79 <sup>B</sup>	41,0 <sup>A</sup>	38,3 <sup>A</sup>	38,1 <sup>A</sup>
Magasins de produits de santé et de soins personnels - 446,4461	F	F	F	F	F	778,74 <sup>B</sup>	F	F	19,41 <sup>B</sup>	F	F	40,1 <sup>A</sup>
Magasins de vêtements et d'accessoires vestimentaires - 448	0,3 <sup>E</sup>	F	F	761,11 <sup>B</sup>	639,62 <sup>C</sup>	1 073,27 <sup>E</sup>	19,16 <sup>B</sup>	16,12 <sup>D</sup>	27,58 <sup>E</sup>	39,7 <sup>A</sup>	39,7 <sup>A</sup>	38,9 <sup>A</sup>
Magasins d'articles de sport, d'articles de passe-temps, d'articles de musique et de livres - 451	F	F	F	F	F	F	F	F	F	F	F	F
Magasins de fournitures de tout genre - 452	0,8 <sup>C</sup>	0,7 <sup>C</sup>	0,7 <sup>C</sup>	790,60 <sup>A</sup>	832,10 <sup>C</sup>	839,78 <sup>B</sup>	19,89 <sup>A</sup>	21,74 <sup>B</sup>	21,05 <sup>B</sup>	39,8 <sup>A</sup>	38,3 <sup>A</sup>	39,9 <sup>A</sup>
Magasins de détail divers - 453	0,3 <sup>E</sup>	F	0,2 <sup>E</sup>	664,76 <sup>C</sup>	609,91 <sup>B</sup>	632,26 <sup>B</sup>	17,82 <sup>C</sup>	17,14 <sup>A</sup>	18,06 <sup>B</sup>	37,3 <sup>B</sup>	35,6 <sup>B</sup>	35,0 <sup>B</sup>
<b>Transport et entreposage - 48-49</b>	<b>4,2<sup>B</sup></b>	<b>4,7<sup>B</sup></b>	<b>4,4<sup>B</sup></b>	<b>977,04<sup>A</sup></b>	<b>1 084,04<sup>A</sup></b>	<b>1 073,60<sup>A</sup></b>	<b>27,68<sup>A</sup></b>	<b>30,47<sup>A</sup></b>	<b>29,45<sup>A</sup></b>	<b>35,3<sup>A</sup></b>	<b>35,6<sup>A</sup></b>	<b>36,5<sup>A</sup></b>
Messageries et services de messagers - 492	x	F	F	x	F	F	x	F	F	x	F	F
Entreposage - 493,4931	0,2 <sup>D</sup>	0,2 <sup>D</sup>	0,2 <sup>D</sup>	866,58 <sup>C</sup>	1 763,53 <sup>C</sup>	1 002,03 <sup>B</sup>	23,74 <sup>B</sup>	46,04 <sup>C</sup>	26,07 <sup>B</sup>	36,5 <sup>A</sup>	38,3 <sup>A</sup>	38,4 <sup>A</sup>



Tableau 6-5 – suite

**Estimations de l'emploi, de la rémunération horaire moyenne et des heures hebdomadaires moyenne, pour les employés, par industrie — Nouveau-Brunswick**

Industrie - SCIAN	Emploi			Rémunération hebdomadaire moyenne (incluant temps supplémentaire)			Rémunération horaire moyenne (incluant temps supplémentaire)			Semaine moyenne normale de travail		
	Mai 2010	Avr. 2011 <sup>r</sup>	Mai 2011 <sup>p</sup>	Mai 2010	Avr. 2011 <sup>r</sup>	Mai 2011 <sup>p</sup>	Mai 2010	Avr. 2011 <sup>r</sup>	Mai 2011 <sup>p</sup>	Mai 2010	Avr. 2011 <sup>r</sup>	Mai 2011 <sup>p</sup>
	en milliers			dollars courants			heures					
<b>Industrie de l'information et industrie culturelle - 51</b>	<b>4,9<sup>B</sup></b>	<b>3,7<sup>B</sup></b>	<b>4,7<sup>B</sup></b>	<b>1 017,70<sup>B</sup></b>	<b>1 054,24<sup>B</sup></b>	<b>1 025,85<sup>A</sup></b>	<b>28,92<sup>A</sup></b>	<b>26,70<sup>B</sup></b>	<b>26,04<sup>A</sup></b>	<b>35,2<sup>B</sup></b>	<b>39,5<sup>A</sup></b>	<b>39,4<sup>A</sup></b>
Radiotélévision (sauf par Internet) - 515	F	x	x	F	x	x	F	x	x	F	x	x
Télécommunications - 517	3,0 <sup>B</sup>	x	x	999,59 <sup>D</sup>	x	x	29,23 <sup>B</sup>	x	x	34,2 <sup>C</sup>	x	x
Intermédiation financière et activités connexes - 522	4,8 <sup>C</sup>	4,2 <sup>D</sup>	4,4 <sup>C</sup>	953,40 <sup>B</sup>	1 017,58 <sup>B</sup>	971,01 <sup>A</sup>	26,07 <sup>A</sup>	28,36 <sup>B</sup>	26,78 <sup>A</sup>	36,6 <sup>A</sup>	35,9 <sup>A</sup>	36,3 <sup>A</sup>
Sociétés d'assurance et activités connexes - 524	2,6 <sup>B</sup>	2,6 <sup>B</sup>	2,5 <sup>B</sup>	946,36 <sup>A</sup>	950,59 <sup>B</sup>	878,08 <sup>C</sup>	26,11 <sup>B</sup>	26,87 <sup>B</sup>	24,92 <sup>B</sup>	36,3 <sup>A</sup>	35,4 <sup>A</sup>	35,2 <sup>A</sup>
<b>Services professionnels, scientifiques et techniques - 54,541</b>	<b>5,4<sup>B</sup></b>	<b>6,2<sup>B</sup></b>	<b>6,2<sup>B</sup></b>	<b>1 160,80<sup>A</sup></b>	<b>1 226,81<sup>A</sup></b>	<b>1 157,41<sup>B</sup></b>	<b>30,62<sup>A</sup></b>	<b>32,31<sup>A</sup></b>	<b>31,23<sup>B</sup></b>	<b>37,9<sup>A</sup></b>	<b>38,0<sup>A</sup></b>	<b>37,1<sup>A</sup></b>
<b>Gestion de sociétés et d'entreprises - 55,551</b>	<b>0,6<sup>D</sup></b>	<b>0,6<sup>D</sup></b>	<b>0,7<sup>D</sup></b>	<b>1 186,40<sup>B</sup></b>	<b>1 092,58<sup>C</sup></b>	<b>1 039,33<sup>C</sup></b>	<b>30,15<sup>B</sup></b>	<b>29,27<sup>C</sup></b>	<b>28,89<sup>C</sup></b>	<b>39,4<sup>A</sup></b>	<b>37,3<sup>A</sup></b>	<b>36,0<sup>A</sup></b>
<b>Services administratifs, services de soutien, services de gestion des déchets et services d'assainissement - 56</b>	<b>4,6<sup>C</sup></b>	<b>3,6<sup>B</sup></b>	<b>3,7<sup>B</sup></b>	<b>819,91<sup>B</sup></b>	<b>1 082,49<sup>B</sup></b>	<b>968,97<sup>B</sup></b>	<b>21,71<sup>B</sup></b>	<b>28,49<sup>A</sup></b>	<b>25,53<sup>B</sup></b>	<b>37,8<sup>A</sup></b>	<b>38,0<sup>A</sup></b>	<b>38,0<sup>A</sup></b>
Services administratifs et services de soutien - 561	4,4 <sup>C</sup>	3,2 <sup>B</sup>	3,3 <sup>B</sup>	809,83 <sup>B</sup>	1 085,58 <sup>B</sup>	962,26 <sup>B</sup>	21,40 <sup>B</sup>	28,69 <sup>B</sup>	25,47 <sup>B</sup>	37,8 <sup>A</sup>	37,8 <sup>A</sup>	37,8 <sup>A</sup>
<b>Services d'enseignement - 61,611</b>	<b>22,4<sup>A</sup></b>	<b>22,9<sup>A</sup></b>	<b>23,1<sup>A</sup></b>	<b>966,84<sup>A</sup></b>	<b>1 019,09<sup>A</sup></b>	<b>1 000,74<sup>A</sup></b>	<b>28,72<sup>A</sup></b>	<b>29,07<sup>A</sup></b>	<b>30,45<sup>A</sup></b>	<b>33,7<sup>A</sup></b>	<b>35,1<sup>A</sup></b>	<b>32,9<sup>A</sup></b>
<b>Éducation spéciale - 611N</b>	<b>11,2<sup>A</sup></b>	<b>10,7<sup>B</sup></b>	<b>11,3<sup>A</sup></b>	<b>1 226,90<sup>A</sup></b>	<b>1 314,15<sup>A</sup></b>	<b>1 282,85<sup>A</sup></b>	<b>35,57<sup>A</sup></b>	<b>37,14<sup>B</sup></b>	<b>38,53<sup>A</sup></b>	<b>34,5<sup>A</sup></b>	<b>35,4<sup>A</sup></b>	<b>33,3<sup>A</sup></b>
<b>Soins de santé et assistance sociale - 62</b>	<b>3,3<sup>C</sup></b>	<b>3,0<sup>D</sup></b>	<b>3,0<sup>D</sup></b>	<b>934,23<sup>B</sup></b>	<b>954,17<sup>B</sup></b>	<b>930,95<sup>B</sup></b>	<b>26,04<sup>B</sup></b>	<b>26,18<sup>B</sup></b>	<b>26,46<sup>B</sup></b>	<b>35,9<sup>A</sup></b>	<b>36,4<sup>A</sup></b>	<b>35,2<sup>A</sup></b>
Hôpitaux - 622	F	x	x	F	x	x	F	x	x	F	x	x
Établissements de soins infirmiers et de soins pour bénéficiaires internes - 623	F	F	F	F	F	F	F	F	F	F	F	39,3 <sup>B</sup>
Arts d'interprétation, sports-spectacles et activités connexes - 711	F	0,2 <sup>C</sup>	0,1 <sup>C</sup>	F	755,09 <sup>B</sup>	787,54 <sup>A</sup>	F	22,39 <sup>B</sup>	22,93 <sup>A</sup>	F	33,7 <sup>A</sup>	34,4 <sup>A</sup>
Établissements du patrimoine - 712,7121	F	F	F	F	F	F	F	F	F	F	F	F
<b>Hébergement et services de restauration - 72</b>	<b>1,5<sup>C</sup></b>	<b>2,3<sup>D</sup></b>	<b>2,4<sup>D</sup></b>	<b>650,12<sup>B</sup></b>	<b>613,96<sup>B</sup></b>	<b>571,32<sup>C</sup></b>	<b>16,78<sup>A</sup></b>	<b>17,29<sup>A</sup></b>	<b>16,91<sup>A</sup></b>	<b>38,8<sup>A</sup></b>	<b>35,5<sup>B</sup></b>	<b>33,8<sup>C</sup></b>
Services d'hébergement - 721	0,5 <sup>D</sup>	F	0,6 <sup>C</sup>	785,00 <sup>C</sup>	F	774,02 <sup>B</sup>	20,91 <sup>B</sup>	F	19,16 <sup>B</sup>	37,5 <sup>A</sup>	F	40,4 <sup>A</sup>
Services de restauration et débits de boissons - 722	1,0 <sup>D</sup>	1,7 <sup>D</sup>	1,7 <sup>E</sup>	582,67 <sup>B</sup>	550,24 <sup>C</sup>	500,50 <sup>C</sup>	14,80 <sup>B</sup>	16,25 <sup>A</sup>	15,91 <sup>A</sup>	39,4 <sup>A</sup>	33,9 <sup>C</sup>	31,5 <sup>C</sup>
<b>Autres services, sauf les administrations publiques - 81</b>	<b>2,3<sup>C</sup></b>	<b>2,3<sup>D</sup></b>	<b>2,0<sup>C</sup></b>	<b>861,69<sup>B</sup></b>	<b>892,02<sup>B</sup></b>	<b>917,86<sup>B</sup></b>	<b>23,11<sup>B</sup></b>	<b>23,92<sup>B</sup></b>	<b>24,77<sup>B</sup></b>	<b>37,3<sup>A</sup></b>	<b>37,3<sup>A</sup></b>	<b>37,1<sup>A</sup></b>
Réparation et entretien - 811	0,5 <sup>E</sup>	0,5 <sup>E</sup>	0,4 <sup>E</sup>	704,23 <sup>B</sup>	794,03 <sup>B</sup>	811,66 <sup>B</sup>	18,25 <sup>B</sup>	19,66 <sup>B</sup>	20,37 <sup>B</sup>	38,6 <sup>B</sup>	40,4 <sup>A</sup>	39,8 <sup>A</sup>
Services personnels et services de blanchissage - 812	0,5 <sup>E</sup>	0,4 <sup>D</sup>	0,3 <sup>D</sup>	762,97 <sup>B</sup>	777,50 <sup>B</sup>	776,59 <sup>C</sup>	20,51 <sup>B</sup>	20,68 <sup>B</sup>	21,80 <sup>B</sup>	37,2 <sup>A</sup>	37,6 <sup>A</sup>	35,6 <sup>B</sup>
Fondations, groupes de citoyens et organisations professionnelles et similaires excluant religion - 813	1,3 <sup>C</sup>	1,5 <sup>D</sup>	1,3 <sup>D</sup>	965,28 <sup>B</sup>	952,49 <sup>B</sup>	980,20 <sup>B</sup>	26,24 <sup>C</sup>	26,30 <sup>B</sup>	26,91 <sup>B</sup>	36,8 <sup>A</sup>	36,2 <sup>A</sup>	36,4 <sup>A</sup>
<b>Administrations publiques - 91</b>	<b>19,9<sup>A</sup></b>	<b>20,5<sup>A</sup></b>	<b>20,4<sup>A</sup></b>	<b>1 146,01<sup>A</sup></b>	<b>1 213,11<sup>A</sup></b>	<b>1 170,14<sup>A</sup></b>	<b>31,20<sup>A</sup></b>	<b>32,87<sup>A</sup></b>	<b>32,10<sup>A</sup></b>	<b>36,7<sup>A</sup></b>	<b>36,9<sup>A</sup></b>	<b>36,5<sup>A</sup></b>
Administration publique fédérale - 911	9,6 <sup>A</sup>	9,4 <sup>A</sup>	9,5 <sup>A</sup>	1 224,55 <sup>A</sup>	1 292,21 <sup>A</sup>	1 238,58 <sup>A</sup>	31,66 <sup>A</sup>	32,90 <sup>A</sup>	32,30 <sup>A</sup>	38,7 <sup>A</sup>	39,3 <sup>A</sup>	38,3 <sup>A</sup>
Administrations publiques provinciales et territoriales - 912	7,7 <sup>A</sup>	9,2 <sup>A</sup>	9,1 <sup>A</sup>	1 141,67 <sup>A</sup>	1 191,61 <sup>A</sup>	1 149,99 <sup>A</sup>	33,05 <sup>A</sup>	34,46 <sup>A</sup>	33,43 <sup>A</sup>	34,5 <sup>A</sup>	34,6 <sup>A</sup>	34,4 <sup>A</sup>

Note(s) : Voir l'aperçu de l'enquête

**Tableau 6-6**  
**Estimations de l'emploi, de la rémunération horaire moyenne et des heures hebdomadaires moyenne, pour les employés, par industrie — Québec**

Industrie - SCIAN	Emploi			Rémunération hebdomadaire moyenne (incluant temps supplémentaire)			Rémunération horaire moyenne (incluant temps supplémentaire)			Semaine moyenne normale de travail		
	Mai 2010	Avr. 2011 <sup>r</sup>	Mai 2011 <sup>p</sup>	Mai 2010	Avr. 2011 <sup>r</sup>	Mai 2011 <sup>p</sup>	Mai 2010	Avr. 2011 <sup>r</sup>	Mai 2011 <sup>p</sup>	Mai 2010	Avr. 2011 <sup>r</sup>	Mai 2011 <sup>p</sup>
	en milliers			dollars courants			dollars courants			heures		
<b>Ensemble des industries excluant les entreprises non classifiées - 11-91N</b>	<b>1 128,0<sup>A</sup></b>	<b>1 083,6<sup>A</sup></b>	<b>1 118,5<sup>A</sup></b>	<b>1 047,65<sup>A</sup></b>	<b>1 055,57<sup>A</sup></b>	<b>1 054,48<sup>A</sup></b>	<b>28,71<sup>A</sup></b>	<b>28,93<sup>A</sup></b>	<b>29,12<sup>A</sup></b>	<b>36,5<sup>A</sup></b>	<b>36,5<sup>A</sup></b>	<b>36,2<sup>A</sup></b>
<b>Branche productrice de biens - 11-33N</b>	<b>160,2<sup>A</sup></b>	<b>150,8<sup>A</sup></b>	<b>165,3<sup>B</sup></b>	<b>1 196,19<sup>A</sup></b>	<b>1 241,44<sup>A</sup></b>	<b>1 249,72<sup>A</sup></b>	<b>31,01<sup>A</sup></b>	<b>32,08<sup>A</sup></b>	<b>32,41<sup>A</sup></b>	<b>38,6<sup>A</sup></b>	<b>38,7<sup>A</sup></b>	<b>38,6<sup>A</sup></b>
<b>Foresterie, exploitation et soutien - 11N</b>	<b>F</b>	<b>1,8<sup>D</sup></b>	<b>1,7<sup>D</sup></b>	<b>818,34<sup>B</sup></b>	<b>669,15<sup>C</sup></b>	<b>777,21<sup>D</sup></b>	<b>19,74<sup>C</sup></b>	<b>19,21<sup>C</sup></b>	<b>22,81<sup>D</sup></b>	<b>41,4<sup>B</sup></b>	<b>34,8<sup>B</sup></b>	<b>34,1<sup>B</sup></b>
Foresterie et exploitation forestière - 113	F	1,2 <sup>E</sup>	1,1 <sup>E</sup>	778,44 <sup>C</sup>	739,25 <sup>C</sup>	915,74 <sup>D</sup>	18,56 <sup>C</sup>	19,53 <sup>D</sup>	24,01 <sup>D</sup>	42,0 <sup>C</sup>	37,9 <sup>B</sup>	38,1 <sup>B</sup>
Activités de soutien à la foresterie - 1153	F	0,6 <sup>E</sup>	0,6 <sup>E</sup>	919,09 <sup>D</sup>	532,99 <sup>C</sup>	523,48 <sup>E</sup>	22,88 <sup>C</sup>	18,42 <sup>B</sup>	19,66 <sup>C</sup>	40,2 <sup>A</sup>	28,9 <sup>C</sup>	26,6 <sup>D</sup>
<b>Extraction minière, exploitation en carrière, et extraction de pétrole et de gaz - 21</b>	<b>3,1<sup>D</sup></b>	<b>2,7<sup>D</sup></b>	<b>2,7<sup>D</sup></b>	<b>1 557,69<sup>B</sup></b>	<b>1 595,10<sup>B</sup></b>	<b>1 566,67<sup>B</sup></b>	<b>38,31<sup>B</sup></b>	<b>39,39<sup>B</sup></b>	<b>37,77<sup>B</sup></b>	<b>40,7<sup>A</sup></b>	<b>40,5<sup>A</sup></b>	<b>41,5<sup>A</sup></b>
Extraction minière et exploitation en carrière (sauf l'extraction de pétrole et de gaz) - 212	2,1 <sup>D</sup>	2,1 <sup>D</sup>	2,0 <sup>D</sup>	1 590,28 <sup>B</sup>	1 617,85 <sup>B</sup>	1 605,21 <sup>B</sup>	39,77 <sup>B</sup>	39,90 <sup>B</sup>	38,40 <sup>B</sup>	40,0 <sup>A</sup>	40,5 <sup>A</sup>	41,8 <sup>A</sup>
<b>Services publics - 22,221</b>	<b>12,6<sup>B</sup></b>	<b>14,7<sup>B</sup></b>	<b>14,3<sup>B</sup></b>	<b>1 612,67<sup>A</sup></b>	<b>1 713,63<sup>A</sup></b>	<b>1 852,90<sup>A</sup></b>	<b>44,20<sup>A</sup></b>	<b>45,97<sup>B</sup></b>	<b>49,52<sup>A</sup></b>	<b>36,5<sup>A</sup></b>	<b>37,3<sup>A</sup></b>	<b>37,4<sup>A</sup></b>
<b>Construction - 23</b>	<b>20,2<sup>C</sup></b>	<b>29,8<sup>D</sup></b>	<b>35,7<sup>D</sup></b>	<b>1 040,46<sup>B</sup></b>	<b>1 000,09<sup>A</sup></b>	<b>1 024,61<sup>A</sup></b>	<b>27,66<sup>B</sup></b>	<b>25,93<sup>A</sup></b>	<b>26,90<sup>A</sup></b>	<b>37,6<sup>A</sup></b>	<b>38,6<sup>A</sup></b>	<b>38,1<sup>A</sup></b>
Construction de bâtiments - 236	3,9 <sup>E</sup>	6,9 <sup>D</sup>	9,4 <sup>D</sup>	1 317,58 <sup>C</sup>	1 046,60 <sup>B</sup>	1 043,50 <sup>B</sup>	33,43 <sup>C</sup>	27,32 <sup>B</sup>	26,80 <sup>B</sup>	39,4 <sup>A</sup>	38,3 <sup>A</sup>	38,9 <sup>A</sup>
Travaux de génie civil - 237	5,7 <sup>B</sup>	7,1 <sup>B</sup>	8,2 <sup>D</sup>	1 111,79 <sup>A</sup>	1 196,23 <sup>B</sup>	1 143,06 <sup>A</sup>	29,15 <sup>A</sup>	30,64 <sup>B</sup>	29,11 <sup>A</sup>	38,1 <sup>A</sup>	39,0 <sup>A</sup>	39,3 <sup>A</sup>
Entrepreneurs spécialisés - 238	10,6 <sup>D</sup>	15,7 <sup>E</sup>	F	899,37 <sup>C</sup>	890,59 <sup>B</sup>	F	24,53 <sup>B</sup>	23,14 <sup>B</sup>	F	36,7 <sup>A</sup>	38,5 <sup>A</sup>	F
<b>Fabrication - 31-33</b>	<b>122,4<sup>B</sup></b>	<b>101,8<sup>B</sup></b>	<b>111,0<sup>B</sup></b>	<b>1 175,67<sup>A</sup></b>	<b>1 243,97<sup>A</sup></b>	<b>1 244,22<sup>A</sup></b>	<b>30,26<sup>A</sup></b>	<b>31,93<sup>A</sup></b>	<b>32,02<sup>A</sup></b>	<b>38,8<sup>A</sup></b>	<b>39,0<sup>A</sup></b>	<b>38,9<sup>A</sup></b>
<b>Biens non durables - 311N</b>	<b>63,8<sup>B</sup></b>	<b>49,0<sup>B</sup></b>	<b>52,4<sup>B</sup></b>	<b>1 160,52<sup>A</sup></b>	<b>1 218,78<sup>A</sup></b>	<b>1 250,22<sup>A</sup></b>	<b>30,20<sup>A</sup></b>	<b>31,26<sup>A</sup></b>	<b>32,49<sup>A</sup></b>	<b>38,4<sup>A</sup></b>	<b>39,0<sup>A</sup></b>	<b>38,5<sup>A</sup></b>
Fabrication d'aliments - 311	13,6 <sup>E</sup>	11,4 <sup>C</sup>	13,7 <sup>D</sup>	1 229,21 <sup>B</sup>	1 170,92 <sup>A</sup>	1 143,21 <sup>A</sup>	32,08 <sup>B</sup>	30,74 <sup>A</sup>	29,72 <sup>A</sup>	38,3 <sup>A</sup>	38,1 <sup>A</sup>	38,5 <sup>A</sup>
Fabrication de boissons et de produits du tabac - 312	F	4,8 <sup>C</sup>	4,8 <sup>C</sup>	F	1 224,56 <sup>B</sup>	1 257,34 <sup>B</sup>	F	31,13 <sup>B</sup>	32,38 <sup>B</sup>	F	39,3 <sup>A</sup>	38,8 <sup>A</sup>
Usines de textiles - 313	1,5 <sup>D</sup>	1,2 <sup>C</sup>	0,8 <sup>D</sup>	1 147,20 <sup>B</sup>	1 265,94 <sup>B</sup>	1 359,08 <sup>C</sup>	31,05 <sup>B</sup>	34,17 <sup>B</sup>	36,91 <sup>C</sup>	36,9 <sup>A</sup>	37,1 <sup>A</sup>	36,8 <sup>A</sup>
Usines de produits textiles - 314	0,7 <sup>E</sup>	F	0,9 <sup>D</sup>	907,27 <sup>A</sup>	805,58 <sup>B</sup>	794,26 <sup>A</sup>	27,10 <sup>A</sup>	20,13 <sup>B</sup>	19,96 <sup>A</sup>	33,5 <sup>A</sup>	40,0 <sup>A</sup>	39,8 <sup>A</sup>
Fabrication de vêtements - 315	5,8 <sup>D</sup>	2,1 <sup>E</sup>	2,9 <sup>C</sup>	745,99 <sup>B</sup>	796,24 <sup>C</sup>	1 016,49 <sup>B</sup>	20,53 <sup>B</sup>	21,38 <sup>C</sup>	27,69 <sup>B</sup>	36,3 <sup>B</sup>	37,2 <sup>A</sup>	36,7 <sup>A</sup>
Fabrication du papier - 322	8,6 <sup>D</sup>	9,3 <sup>C</sup>	9,1 <sup>D</sup>	1 587,72 <sup>A</sup>	1 498,21 <sup>A</sup>	1 547,89 <sup>B</sup>	41,00 <sup>A</sup>	37,72 <sup>A</sup>	39,44 <sup>B</sup>	38,7 <sup>A</sup>	39,7 <sup>A</sup>	39,2 <sup>A</sup>
Impression et activités connexes de soutien - 323,3231	4,0 <sup>D</sup>	2,9 <sup>D</sup>	4,3 <sup>D</sup>	856,41 <sup>B</sup>	951,86 <sup>B</sup>	961,48 <sup>B</sup>	21,83 <sup>B</sup>	24,15 <sup>B</sup>	25,67 <sup>B</sup>	39,2 <sup>A</sup>	39,4 <sup>B</sup>	37,5 <sup>A</sup>
Fabrication de produits du pétrole et du charbon - 324,3241	F	F	2,4 <sup>D</sup>	F	1 737,14 <sup>E</sup>	1 114,53 <sup>D</sup>	F	34,19 <sup>C</sup>	29,26 <sup>C</sup>	F	50,8 <sup>D</sup>	38,1 <sup>B</sup>
Fabrication de produits chimiques - 325	12,7 <sup>C</sup>	9,8 <sup>C</sup>	7,7 <sup>C</sup>	1 264,25 <sup>B</sup>	1 213,90 <sup>B</sup>	1 374,26 <sup>A</sup>	32,79 <sup>B</sup>	32,11 <sup>B</sup>	35,47 <sup>A</sup>	38,6 <sup>A</sup>	37,8 <sup>A</sup>	38,7 <sup>A</sup>
Fabrication de produits en caoutchouc et en plastique - 326	7,6 <sup>C</sup>	5,6 <sup>C</sup>	5,5 <sup>C</sup>	1 049,97 <sup>C</sup>	1 054,52 <sup>B</sup>	1 331,35 <sup>B</sup>	27,12 <sup>C</sup>	26,85 <sup>B</sup>	34,43 <sup>B</sup>	38,7 <sup>A</sup>	39,3 <sup>A</sup>	38,7 <sup>A</sup>
<b>Biens durables - 321N</b>	<b>58,6<sup>B</sup></b>	<b>52,8<sup>B</sup></b>	<b>58,6<sup>B</sup></b>	<b>1 192,16<sup>A</sup></b>	<b>1 267,36<sup>A</sup></b>	<b>1 238,85<sup>A</sup></b>	<b>30,33<sup>A</sup></b>	<b>32,56<sup>A</sup></b>	<b>31,60<sup>A</sup></b>	<b>39,3<sup>A</sup></b>	<b>38,9<sup>A</sup></b>	<b>39,2<sup>A</sup></b>
Fabrication de produits en bois - 321	5,5 <sup>E</sup>	2,8 <sup>D</sup>	2,6 <sup>D</sup>	1 234,57 <sup>C</sup>	1 043,80 <sup>B</sup>	1 076,16 <sup>B</sup>	30,90 <sup>C</sup>	27,14 <sup>B</sup>	27,71 <sup>B</sup>	40,0 <sup>A</sup>	38,5 <sup>A</sup>	38,8 <sup>A</sup>
Fabrication de produits minéraux non métalliques - 327	3,9 <sup>E</sup>	2,1 <sup>D</sup>	2,5 <sup>E</sup>	1 120,84 <sup>B</sup>	1 077,75 <sup>A</sup>	1 185,77 <sup>B</sup>	28,05 <sup>B</sup>	27,69 <sup>A</sup>	30,88 <sup>B</sup>	40,0 <sup>A</sup>	38,9 <sup>A</sup>	38,4 <sup>A</sup>
Première transformation des métaux - 331	4,4 <sup>C</sup>	7,1 <sup>E</sup>	F	1 493,00 <sup>C</sup>	1 235,84 <sup>C</sup>	1 398,75 <sup>C</sup>	37,38 <sup>C</sup>	30,94 <sup>C</sup>	34,93 <sup>C</sup>	39,9 <sup>A</sup>	39,9 <sup>A</sup>	40,0 <sup>A</sup>
Fabrication de produits métalliques - 332	7,4 <sup>B</sup>	8,9 <sup>C</sup>	8,2 <sup>C</sup>	1 063,80 <sup>B</sup>	1 164,12 <sup>B</sup>	1 123,94 <sup>B</sup>	27,93 <sup>B</sup>	30,95 <sup>B</sup>	28,94 <sup>B</sup>	38,1 <sup>A</sup>	37,6 <sup>A</sup>	38,8 <sup>A</sup>
Fabrication de machines - 333	7,6 <sup>C</sup>	8,8 <sup>C</sup>	9,9 <sup>C</sup>	1 315,57 <sup>B</sup>	1 506,74 <sup>B</sup>	1 415,89 <sup>A</sup>	33,09 <sup>B</sup>	38,36 <sup>B</sup>	36,10 <sup>A</sup>	39,8 <sup>A</sup>	39,3 <sup>A</sup>	39,2 <sup>A</sup>
Fabrication de matériel, d'appareils et de composants électriques - 335	6,7 <sup>D</sup>	3,9 <sup>E</sup>	3,7 <sup>C</sup>	1 118,26 <sup>A</sup>	1 311,12 <sup>C</sup>	1 088,17 <sup>B</sup>	27,91 <sup>A</sup>	34,33 <sup>C</sup>	28,02 <sup>B</sup>	40,1 <sup>A</sup>	38,2 <sup>A</sup>	38,8 <sup>A</sup>
Fabrication de matériel de transport - 336	9,7 <sup>D</sup>	6,6 <sup>D</sup>	8,2 <sup>C</sup>	1 255,23 <sup>B</sup>	1 503,21 <sup>A</sup>	1 383,70 <sup>A</sup>	32,49 <sup>A</sup>	37,79 <sup>A</sup>	34,99 <sup>A</sup>	38,6 <sup>A</sup>	39,8 <sup>A</sup>	39,6 <sup>A</sup>
Fabrication de meubles et de produits connexes - 337	3,2 <sup>E</sup>	2,4 <sup>E</sup>	F	943,80 <sup>B</sup>	872,64 <sup>C</sup>	883,54 <sup>B</sup>	23,60 <sup>B</sup>	23,34 <sup>C</sup>	22,99 <sup>B</sup>	40,0 <sup>A</sup>	37,4 <sup>A</sup>	38,4 <sup>A</sup>
Activités diverses de fabrication - 339	4,3 <sup>E</sup>	3,5 <sup>E</sup>	3,6 <sup>E</sup>	1 008,63 <sup>B</sup>	1 045,20 <sup>C</sup>	862,08 <sup>B</sup>	26,25 <sup>B</sup>	26,43 <sup>C</sup>	21,65 <sup>B</sup>	38,4 <sup>A</sup>	39,5 <sup>A</sup>	39,8 <sup>A</sup>
<b>Branche productrice de services - 41-91N</b>	<b>967,8<sup>A</sup></b>	<b>932,8<sup>A</sup></b>	<b>953,2<sup>A</sup></b>	<b>1 023,07<sup>A</sup></b>	<b>1 025,53<sup>A</sup></b>	<b>1 020,61<sup>A</sup></b>	<b>28,31<sup>A</sup></b>	<b>28,38<sup>A</sup></b>	<b>28,51<sup>A</sup></b>	<b>36,1<sup>A</sup></b>	<b>36,1<sup>A</sup></b>	<b>35,8<sup>A</sup></b>
<b>Commerce - 41-45N</b>	<b>142,9<sup>B</sup></b>	<b>123,6<sup>B</sup></b>	<b>122,7<sup>B</sup></b>	<b>991,16<sup>A</sup></b>	<b>936,28<sup>A</sup></b>	<b>978,38<sup>A</sup></b>	<b>26,07<sup>A</sup></b>	<b>24,57<sup>A</sup></b>	<b>25,73<sup>A</sup></b>	<b>38,0<sup>A</sup></b>	<b>38,1<sup>A</sup></b>	<b>38,0<sup>A</sup></b>

Tableau 6-6 – suite

## Estimations de l'emploi, de la rémunération horaire moyenne et des heures hebdomadaires moyenne, pour les employés, par industrie — Québec

Industrie - SCIAN	Emploi			Rémunération hebdomadaire moyenne (incluant temps supplémentaire)			Rémunération horaire moyenne (incluant temps supplémentaire)			Semaine moyenne normale de travail		
	Mai 2010	Avr. 2011 <sup>r</sup>	Mai 2011 <sup>p</sup>	Mai 2010	Avr. 2011 <sup>r</sup>	Mai 2011 <sup>p</sup>	Mai 2010	Avr. 2011 <sup>r</sup>	Mai 2011 <sup>p</sup>	Mai 2010	Avr. 2011 <sup>r</sup>	Mai 2011 <sup>p</sup>
	en milliers			dollars courants						heures		
<b>Commerce de gros - 41</b>	<b>87,7<sup>B</sup></b>	<b>72,1<sup>B</sup></b>	<b>75,9<sup>B</sup></b>	<b>1 127,48<sup>A</sup></b>	<b>1 070,30<sup>A</sup></b>	<b>1 120,54<sup>A</sup></b>	<b>29,46<sup>A</sup></b>	<b>27,85<sup>A</sup></b>	<b>29,24<sup>A</sup></b>	<b>38,3<sup>A</sup></b>	<b>38,4<sup>A</sup></b>	<b>38,3<sup>A</sup></b>
Grossistes-distributeurs de produits agricoles - 411,4111	0,6 <sup>E</sup>	F	F	704,14 <sup>D</sup>	1 079,18 <sup>E</sup>	F	17,30 <sup>B</sup>	24,14 <sup>C</sup>	F	40,7 <sup>C</sup>	44,7 <sup>E</sup>	F
Grossistes-distributeurs de produits pétroliers - 412,4121	0,9 <sup>E</sup>	0,5 <sup>E</sup>	0,6 <sup>E</sup>	1 023,97 <sup>C</sup>	1 089,37 <sup>D</sup>	1 226,84 <sup>D</sup>	25,05 <sup>C</sup>	28,18 <sup>D</sup>	32,31 <sup>D</sup>	40,9 <sup>A</sup>	38,7 <sup>B</sup>	38,0 <sup>B</sup>
Grossistes-distributeurs de véhicules automobiles et de leurs pièces - 415	F	4,1 <sup>D</sup>	3,3 <sup>D</sup>	F	1 109,63 <sup>B</sup>	1 230,60 <sup>C</sup>	F	27,83 <sup>C</sup>	31,07 <sup>C</sup>	F	39,9 <sup>A</sup>	39,6 <sup>A</sup>
Grossistes-distributeurs de matériaux et fournitures de construction - 416	15,9 <sup>D</sup>	12,5 <sup>D</sup>	12,0 <sup>D</sup>	1 075,75 <sup>B</sup>	1 085,44 <sup>A</sup>	1 135,40 <sup>B</sup>	27,88 <sup>B</sup>	27,81 <sup>A</sup>	29,05 <sup>B</sup>	38,6 <sup>A</sup>	39,0 <sup>A</sup>	39,1 <sup>A</sup>
Grossistes-distributeurs de machines, de matériel et de fournitures - 417	23,8 <sup>B</sup>	16,9 <sup>D</sup>	17,3 <sup>C</sup>	1 255,74 <sup>A</sup>	1 137,66 <sup>B</sup>	1 319,47 <sup>B</sup>	32,54 <sup>A</sup>	29,43 <sup>B</sup>	34,08 <sup>B</sup>	38,6 <sup>A</sup>	38,7 <sup>A</sup>	38,7 <sup>A</sup>
Grossistes-distributeurs de produits divers - 418	8,7 <sup>C</sup>	6,3 <sup>C</sup>	7,5 <sup>D</sup>	982,71 <sup>B</sup>	1 057,94 <sup>A</sup>	1 105,25 <sup>B</sup>	25,32 <sup>B</sup>	27,03 <sup>A</sup>	28,42 <sup>B</sup>	38,8 <sup>A</sup>	39,1 <sup>A</sup>	38,9 <sup>A</sup>
Commerce électronique de gros et agents et courtiers - 419,4191	F	F	F	1 130,11 <sup>D</sup>	F	F	27,73 <sup>D</sup>	F	F	40,8 <sup>A</sup>	F	F
<b>Commerce de détail - 44-45</b>	<b>55,2<sup>C</sup></b>	<b>51,4<sup>C</sup></b>	<b>46,8<sup>C</sup></b>	<b>774,64<sup>B</sup></b>	<b>748,38<sup>A</sup></b>	<b>747,58<sup>B</sup></b>	<b>20,60<sup>B</sup></b>	<b>19,87<sup>A</sup></b>	<b>19,92<sup>B</sup></b>	<b>37,6<sup>A</sup></b>	<b>37,7<sup>A</sup></b>	<b>37,5<sup>A</sup></b>
Marchands de véhicules automobiles et de leurs pièces - 441	F	9,0 <sup>E</sup>	9,1 <sup>D</sup>	F	939,41 <sup>B</sup>	999,69 <sup>C</sup>	F	23,67 <sup>A</sup>	25,22 <sup>C</sup>	F	39,7 <sup>A</sup>	39,6 <sup>A</sup>
Magasins de meubles et d'accessoires de maison - 442	3,0 <sup>D</sup>	5,6 <sup>D</sup>	5,3 <sup>D</sup>	735,76 <sup>B</sup>	812,62 <sup>B</sup>	736,35 <sup>B</sup>	18,84 <sup>B</sup>	21,69 <sup>A</sup>	19,70 <sup>A</sup>	39,1 <sup>A</sup>	37,5 <sup>A</sup>	37,4 <sup>A</sup>
Magasins d'appareils électroniques et ménagers - 443,4431	3,6 <sup>D</sup>	3,1 <sup>E</sup>	F	763,46 <sup>B</sup>	582,64 <sup>D</sup>	690,44 <sup>C</sup>	19,44 <sup>B</sup>	16,72 <sup>D</sup>	17,66 <sup>C</sup>	39,3 <sup>A</sup>	34,9 <sup>B</sup>	39,1 <sup>A</sup>
Marchands de matériaux de construction et de matériel et fournitures de jardinage - 444	3,7 <sup>E</sup>	F	F	847,83 <sup>B</sup>	F	F	21,54 <sup>B</sup>	F	F	39,4 <sup>A</sup>	F	F
Magasins d'alimentation - 445	F	10,4 <sup>E</sup>	F	F	625,37 <sup>C</sup>	574,53 <sup>D</sup>	F	16,29 <sup>C</sup>	15,22 <sup>D</sup>	F	38,4 <sup>A</sup>	37,8 <sup>A</sup>
Stations-service - 447,4471	1,9 <sup>D</sup>	1,6 <sup>E</sup>	1,3 <sup>D</sup>	495,45 <sup>B</sup>	500,62 <sup>E</sup>	F	14,25 <sup>B</sup>	16,33 <sup>B</sup>	17,65 <sup>D</sup>	34,8 <sup>B</sup>	30,6 <sup>E</sup>	29,9 <sup>E</sup>
Magasins d'articles de sport, d'articles de passe-temps, d'articles de musique et de livres - 451	F	1,8 <sup>E</sup>	1,6 <sup>E</sup>	F	610,91 <sup>C</sup>	571,36 <sup>D</sup>	F	17,33 <sup>A</sup>	17,74 <sup>A</sup>	F	35,2 <sup>B</sup>	32,2 <sup>D</sup>
Magasins de fournitures de tout genre - 452	5,6 <sup>C</sup>	3,6 <sup>D</sup>	3,0 <sup>D</sup>	754,17 <sup>A</sup>	799,40 <sup>B</sup>	756,44 <sup>B</sup>	19,22 <sup>A</sup>	22,65 <sup>A</sup>	21,70 <sup>B</sup>	39,2 <sup>A</sup>	35,3 <sup>B</sup>	34,9 <sup>B</sup>
Magasins de détail divers - 453	3,2 <sup>E</sup>	2,2 <sup>E</sup>	2,1 <sup>E</sup>	577,24 <sup>C</sup>	599,95 <sup>A</sup>	672,71 <sup>C</sup>	17,45 <sup>B</sup>	17,38 <sup>A</sup>	18,45 <sup>B</sup>	33,1 <sup>B</sup>	34,5 <sup>B</sup>	36,5 <sup>B</sup>
<b>Transport et entreposage - 48-49</b>	<b>46,0<sup>B</sup></b>	<b>52,4<sup>B</sup></b>	<b>52,8<sup>B</sup></b>	<b>954,11<sup>A</sup></b>	<b>995,89<sup>A</sup></b>	<b>1 005,69<sup>A</sup></b>	<b>25,79<sup>A</sup></b>	<b>26,40<sup>A</sup></b>	<b>26,13<sup>A</sup></b>	<b>37,0<sup>A</sup></b>	<b>37,7<sup>A</sup></b>	<b>38,5<sup>A</sup></b>
Transport ferroviaire - 482,4821	F	F	F	F	F	F	F	F	F	F	F	F
Activités de soutien au transport - 488	12,0 <sup>B</sup>	12,2 <sup>C</sup>	12,6 <sup>B</sup>	1 006,52 <sup>A</sup>	920,87 <sup>A</sup>	1 070,20 <sup>B</sup>	25,54 <sup>A</sup>	24,83 <sup>A</sup>	26,94 <sup>B</sup>	39,4 <sup>A</sup>	37,1 <sup>A</sup>	39,7 <sup>A</sup>
Messageries et services de messagers - 492	x	x	x	x	x	x	x	x	x	x	x	x
<b>Industrie de l'information et industrie culturelle - 51</b>	<b>43,6<sup>B</sup></b>	<b>46,1<sup>B</sup></b>	<b>52,0<sup>B</sup></b>	<b>1 072,21<sup>A</sup></b>	<b>1 172,16<sup>A</sup></b>	<b>1 174,93<sup>A</sup></b>	<b>29,07<sup>A</sup></b>	<b>29,93<sup>A</sup></b>	<b>30,28<sup>A</sup></b>	<b>36,9<sup>A</sup></b>	<b>39,2<sup>A</sup></b>	<b>38,8<sup>A</sup></b>
Radiotélévision (sauf par Internet) - 515	F	5,2 <sup>E</sup>	F	F	608,81 <sup>C</sup>	F	F	15,10 <sup>D</sup>	F	F	40,3 <sup>A</sup>	F
Télécommunications - 517	17,1 <sup>C</sup>	17,5 <sup>B</sup>	17,1 <sup>B</sup>	1 047,21 <sup>C</sup>	1 362,13 <sup>A</sup>	1 391,18 <sup>B</sup>	27,97 <sup>B</sup>	33,88 <sup>A</sup>	35,13 <sup>B</sup>	37,4 <sup>B</sup>	40,2 <sup>A</sup>	39,6 <sup>A</sup>
Traitement de données, hébergement de données et services connexes - 518,5182	F	F	F	F	F	F	F	F	F	F	F	F
Autres services d'information - 519,5191	1,8 <sup>D</sup>	2,7 <sup>C</sup>	2,3 <sup>B</sup>	1 193,28 <sup>A</sup>	1 179,68 <sup>A</sup>	1 163,73 <sup>B</sup>	32,53 <sup>A</sup>	32,63 <sup>B</sup>	31,24 <sup>B</sup>	36,7 <sup>A</sup>	36,2 <sup>A</sup>	37,3 <sup>A</sup>
<b>Finance et assurances - 52</b>	<b>86,6<sup>B</sup></b>	<b>90,0<sup>B</sup></b>	<b>93,7<sup>B</sup></b>	<b>1 087,04<sup>A</sup></b>	<b>1 122,55<sup>A</sup></b>	<b>1 113,50<sup>A</sup></b>	<b>30,35<sup>A</sup></b>	<b>30,78<sup>A</sup></b>	<b>30,35<sup>A</sup></b>	<b>35,8<sup>A</sup></b>	<b>36,5<sup>A</sup></b>	<b>36,7<sup>A</sup></b>
Intermédiation financière et activités connexes - 522	31,6 <sup>D</sup>	34,0 <sup>D</sup>	39,5 <sup>B</sup>	1 018,74 <sup>B</sup>	1 099,08 <sup>A</sup>	1 062,72 <sup>A</sup>	28,85 <sup>A</sup>	30,03 <sup>A</sup>	28,68 <sup>A</sup>	35,3 <sup>A</sup>	36,6 <sup>A</sup>	37,1 <sup>A</sup>
<b>Services immobiliers et services de location et de location à bail - 53</b>	<b>17,6<sup>C</sup></b>	<b>12,7<sup>E</sup></b>	<b>16,4<sup>C</sup></b>	<b>895,79<sup>B</sup></b>	<b>880,89<sup>C</sup></b>	<b>885,95<sup>B</sup></b>	<b>24,29<sup>B</sup></b>	<b>25,05<sup>C</sup></b>	<b>24,38<sup>B</sup></b>	<b>36,9<sup>A</sup></b>	<b>35,2<sup>A</sup></b>	<b>36,3<sup>A</sup></b>
Services de location et de location à bail - 532	2,3 <sup>D</sup>	2,8 <sup>D</sup>	3,3 <sup>D</sup>	1 086,14 <sup>B</sup>	966,69 <sup>B</sup>	1 148,84 <sup>C</sup>	29,69 <sup>B</sup>	25,42 <sup>B</sup>	31,13 <sup>C</sup>	36,6 <sup>A</sup>	38,0 <sup>A</sup>	36,9 <sup>A</sup>

Tableau 6-6 – suite

**Estimations de l'emploi, de la rémunération horaire moyenne et des heures hebdomadaires moyenne, pour les employés, par industrie — Québec**

Industrie - SCIAN	Emploi			Rémunération hebdomadaire moyenne (incluant temps supplémentaire)			Rémunération horaire moyenne (incluant temps supplémentaire)			Semaine moyenne normale de travail		
	Mai 2010	Avr. 2011 <sup>f</sup>	Mai 2011 <sup>p</sup>	Mai 2010	Avr. 2011 <sup>f</sup>	Mai 2011 <sup>p</sup>	Mai 2010	Avr. 2011 <sup>f</sup>	Mai 2011 <sup>p</sup>	Mai 2010	Avr. 2011 <sup>f</sup>	Mai 2011 <sup>p</sup>
	en milliers			dollars courants			heures					
<b>Services professionnels, scientifiques et techniques - 54,541</b>	<b>86,5<sup>B</sup></b>	<b>87,0<sup>B</sup></b>	<b>88,3<sup>B</sup></b>	<b>1 316,94<sup>A</sup></b>	<b>1 310,95<sup>A</sup></b>	<b>1 299,55<sup>A</sup></b>	<b>34,96<sup>A</sup></b>	<b>34,93<sup>A</sup></b>	<b>34,75<sup>A</sup></b>	<b>37,7<sup>A</sup></b>	<b>37,5<sup>A</sup></b>	<b>37,4<sup>A</sup></b>
<b>Services administratifs, services de soutien, services de gestion des déchets et services d'assainissement - 56</b>	<b>33,2<sup>C</sup></b>	<b>28,5<sup>D</sup></b>	<b>30,2<sup>D</sup></b>	<b>1 024,00<sup>B</sup></b>	<b>965,47<sup>B</sup></b>	<b>918,81<sup>B</sup></b>	<b>27,60<sup>B</sup></b>	<b>25,61<sup>B</sup></b>	<b>24,19<sup>B</sup></b>	<b>37,1<sup>A</sup></b>	<b>37,7<sup>A</sup></b>	<b>38,0<sup>A</sup></b>
Services administratifs et services de soutien - 561	31,0 <sup>C</sup>	26,3 <sup>D</sup>	27,3 <sup>D</sup>	1 021,45 <sup>B</sup>	958,00 <sup>B</sup>	891,14 <sup>B</sup>	27,54 <sup>B</sup>	25,52 <sup>B</sup>	23,49 <sup>B</sup>	37,1 <sup>A</sup>	37,5 <sup>A</sup>	37,9 <sup>A</sup>
<b>Services d'enseignement - 61,611</b>	<b>255,6<sup>A</sup></b>	<b>251,7<sup>A</sup></b>	<b>247,8<sup>A</sup></b>	<b>910,22<sup>A</sup></b>	<b>916,01<sup>A</sup></b>	<b>893,11<sup>A</sup></b>	<b>27,30<sup>A</sup></b>	<b>28,24<sup>A</sup></b>	<b>28,20<sup>A</sup></b>	<b>33,3<sup>A</sup></b>	<b>32,4<sup>A</sup></b>	<b>31,7<sup>A</sup></b>
<b>Éducation spéciale - 611N</b>	<b>124,8<sup>A</sup></b>	<b>126,6<sup>A</sup></b>	<b>126,2<sup>A</sup></b>	<b>1 136,11<sup>A</sup></b>	<b>1 138,98<sup>A</sup></b>	<b>1 103,98<sup>A</sup></b>	<b>34,57<sup>A</sup></b>	<b>34,31<sup>A</sup></b>	<b>34,19<sup>A</sup></b>	<b>32,9<sup>A</sup></b>	<b>33,2<sup>A</sup></b>	<b>32,3<sup>A</sup></b>
<b>Soins de santé et assistance sociale - 62</b>	<b>37,9<sup>D</sup></b>	<b>36,4<sup>E</sup></b>	<b>F</b>	<b>918,00<sup>B</sup></b>	<b>939,29<sup>A</sup></b>	<b>931,73<sup>A</sup></b>	<b>25,93<sup>B</sup></b>	<b>25,54<sup>A</sup></b>	<b>25,56<sup>A</sup></b>	<b>35,4<sup>A</sup></b>	<b>36,8<sup>A</sup></b>	<b>36,5<sup>A</sup></b>
Services de soins ambulatoires - 621	15,8 <sup>E</sup>	9,9 <sup>E</sup>	8,3 <sup>E</sup>	1 068,33 <sup>B</sup>	891,01 <sup>B</sup>	866,08 <sup>A</sup>	29,76 <sup>B</sup>	25,30 <sup>B</sup>	24,81 <sup>B</sup>	35,9 <sup>A</sup>	35,2 <sup>A</sup>	34,9 <sup>A</sup>
Établissements de soins infirmiers et de soins pour bénéficiaires internes - 623	F	F	F	933,39 <sup>B</sup>	1 046,24 <sup>B</sup>	1 011,10 <sup>B</sup>	25,86 <sup>B</sup>	27,15 <sup>B</sup>	26,20 <sup>B</sup>	36,1 <sup>A</sup>	38,5 <sup>A</sup>	38,6 <sup>A</sup>
Assistance sociale - 624	13,6 <sup>E</sup>	F	F	804,32 <sup>C</sup>	F	1 046,46 <sup>C</sup>	23,46 <sup>C</sup>	F	27,95 <sup>C</sup>	34,3 <sup>A</sup>	F	37,4 <sup>A</sup>
<b>Arts, spectacles et loisirs - 71</b>	<b>9,8<sup>C</sup></b>	<b>11,6<sup>B</sup></b>	<b>11,5<sup>B</sup></b>	<b>884,92<sup>A</sup></b>	<b>948,37<sup>A</sup></b>	<b>963,40<sup>A</sup></b>	<b>23,73<sup>A</sup></b>	<b>25,64<sup>A</sup></b>	<b>26,22<sup>A</sup></b>	<b>37,3<sup>A</sup></b>	<b>37,0<sup>A</sup></b>	<b>36,7<sup>A</sup></b>
Arts d'interprétation, sports-spectacles et activités connexes - 711	4,1 <sup>D</sup>	5,1 <sup>C</sup>	4,6 <sup>C</sup>	858,25 <sup>B</sup>	925,59 <sup>B</sup>	985,79 <sup>B</sup>	23,29 <sup>B</sup>	26,18 <sup>A</sup>	27,56 <sup>A</sup>	36,9 <sup>A</sup>	35,4 <sup>A</sup>	35,8 <sup>A</sup>
Établissements du patrimoine - 712,7121	2,7 <sup>C</sup>	2,9 <sup>C</sup>	3,4 <sup>B</sup>	1 033,94 <sup>A</sup>	1 067,05 <sup>A</sup>	1 066,57 <sup>A</sup>	27,75 <sup>A</sup>	28,71 <sup>A</sup>	28,37 <sup>A</sup>	37,3 <sup>A</sup>	37,2 <sup>A</sup>	37,6 <sup>A</sup>
Divertissement, loisirs et jeux de hasard et loteries - 713	F	3,6 <sup>D</sup>	3,5 <sup>D</sup>	F	887,00 <sup>B</sup>	832,40 <sup>B</sup>	F	22,66 <sup>B</sup>	22,37 <sup>B</sup>	F	39,1 <sup>A</sup>	37,2 <sup>A</sup>
<b>Hébergement et services de restauration - 72</b>	<b>17,4<sup>C</sup></b>	<b>15,8<sup>C</sup></b>	<b>15,1<sup>D</sup></b>	<b>612,58<sup>B</sup></b>	<b>666,56<sup>B</sup></b>	<b>627,15<sup>B</sup></b>	<b>16,75<sup>A</sup></b>	<b>18,31<sup>A</sup></b>	<b>17,55<sup>B</sup></b>	<b>36,6<sup>A</sup></b>	<b>36,4<sup>B</sup></b>	<b>35,7<sup>B</sup></b>
Services d'hébergement - 721	F	4,2 <sup>C</sup>	3,5 <sup>D</sup>	674,60 <sup>D</sup>	813,92 <sup>A</sup>	849,92 <sup>B</sup>	20,05 <sup>C</sup>	20,05 <sup>B</sup>	21,80 <sup>B</sup>	33,6 <sup>C</sup>	40,6 <sup>A</sup>	39,0 <sup>A</sup>
Services de restauration et débits de boissons - 722	14,5 <sup>C</sup>	11,6 <sup>D</sup>	11,6 <sup>D</sup>	600,18 <sup>B</sup>	613,78 <sup>C</sup>	560,09 <sup>C</sup>	16,15 <sup>A</sup>	17,59 <sup>A</sup>	16,12 <sup>B</sup>	37,2 <sup>A</sup>	34,9 <sup>B</sup>	34,7 <sup>B</sup>
<b>Autres services, sauf les administrations publiques - 81</b>	<b>25,9<sup>D</sup></b>	<b>20,3<sup>C</sup></b>	<b>25,4<sup>D</sup></b>	<b>947,53<sup>A</sup></b>	<b>987,84<sup>B</sup></b>	<b>877,96<sup>B</sup></b>	<b>25,94<sup>B</sup></b>	<b>26,80<sup>B</sup></b>	<b>24,45<sup>B</sup></b>	<b>36,5<sup>A</sup></b>	<b>36,9<sup>A</sup></b>	<b>35,9<sup>A</sup></b>
Réparation et entretien - 811	F	3,8 <sup>E</sup>	5,0 <sup>D</sup>	714,05 <sup>B</sup>	829,57 <sup>B</sup>	847,06 <sup>B</sup>	18,76 <sup>B</sup>	21,19 <sup>B</sup>	21,34 <sup>B</sup>	38,1 <sup>A</sup>	39,2 <sup>A</sup>	39,7 <sup>A</sup>
Services personnels et services de blanchissage - 812	3,4 <sup>D</sup>	3,1 <sup>E</sup>	F	765,55 <sup>B</sup>	725,30 <sup>C</sup>	457,78 <sup>D</sup>	20,47 <sup>B</sup>	19,00 <sup>C</sup>	14,25 <sup>C</sup>	37,4 <sup>A</sup>	38,2 <sup>A</sup>	32,1 <sup>B</sup>
<b>Administrations publiques - 91</b>	<b>157,5<sup>A</sup></b>	<b>151,6<sup>A</sup></b>	<b>150,1<sup>A</sup></b>	<b>1 127,72<sup>A</sup></b>	<b>1 099,63<sup>A</sup></b>	<b>1 106,06<sup>A</sup></b>	<b>30,08<sup>A</sup></b>	<b>29,28<sup>A</sup></b>	<b>30,24<sup>A</sup></b>	<b>37,5<sup>A</sup></b>	<b>37,6<sup>A</sup></b>	<b>36,6<sup>A</sup></b>
Administration publique fédérale - 911	58,1 <sup>A</sup>	58,3 <sup>A</sup>	59,0 <sup>A</sup>	1 304,18 <sup>A</sup>	1 335,25 <sup>A</sup>	1 301,25 <sup>A</sup>	34,28 <sup>A</sup>	34,94 <sup>A</sup>	34,23 <sup>A</sup>	38,0 <sup>A</sup>	38,2 <sup>A</sup>	38,0 <sup>A</sup>
Administrations publiques provinciales et territoriales - 912	74,1 <sup>A</sup>	75,7 <sup>A</sup>	77,3 <sup>A</sup>	991,99 <sup>A</sup>	943,61 <sup>A</sup>	964,44 <sup>A</sup>	25,94 <sup>A</sup>	24,97 <sup>A</sup>	26,95 <sup>A</sup>	38,2 <sup>A</sup>	37,8 <sup>A</sup>	35,8 <sup>A</sup>
Administrations publiques locales, municipales et régionales - 913	23,5 <sup>C</sup>	14,5 <sup>E</sup>	12,8 <sup>E</sup>	1 128,15 <sup>A</sup>	1 026,58 <sup>B</sup>	1 077,30 <sup>C</sup>	33,06 <sup>A</sup>	29,92 <sup>B</sup>	30,87 <sup>B</sup>	34,1 <sup>A</sup>	34,3 <sup>A</sup>	34,9 <sup>A</sup>

Note(s) : Voir l'aperçu de l'enquête

**Tableau 6-7**  
**Estimations de l'emploi, de la rémunération horaire moyenne et des heures hebdomadaires moyenne, pour les employés, par industrie — Ontario**

Industrie - SCIAN	Emploi			Rémunération hebdomadaire moyenne (incluant temps supplémentaire)			Rémunération horaire moyenne (incluant temps supplémentaire)			Semaine moyenne normale de travail		
	Mai 2010	Avr. 2011 <sup>r</sup>	Mai 2011 <sup>p</sup>	Mai 2010	Avr. 2011 <sup>r</sup>	Mai 2011 <sup>p</sup>	Mai 2010	Avr. 2011 <sup>r</sup>	Mai 2011 <sup>p</sup>	Mai 2010	Avr. 2011 <sup>r</sup>	Mai 2011 <sup>p</sup>
	en milliers			dollars courants			heures					
<b>Ensemble des industries excluant les entreprises non classifiées - 11-91N</b>	<b>2 157,2<sup>A</sup></b>	<b>2 074,1<sup>A</sup></b>	<b>2 096,0<sup>A</sup></b>	<b>1 175,85<sup>A</sup></b>	<b>1 190,35<sup>A</sup></b>	<b>1 188,83<sup>A</sup></b>	<b>31,64<sup>A</sup></b>	<b>32,06<sup>A</sup></b>	<b>32,13<sup>A</sup></b>	<b>37,2<sup>A</sup></b>	<b>37,1<sup>A</sup></b>	<b>37,0<sup>A</sup></b>
<b>Branche productrice de biens - 11-33N</b>	<b>269,2<sup>A</sup></b>	<b>248,2<sup>B</sup></b>	<b>249,4<sup>B</sup></b>	<b>1 277,83<sup>A</sup></b>	<b>1 340,15<sup>A</sup></b>	<b>1 350,86<sup>A</sup></b>	<b>32,35<sup>A</sup></b>	<b>34,06<sup>A</sup></b>	<b>34,34<sup>A</sup></b>	<b>39,5<sup>A</sup></b>	<b>39,4<sup>A</sup></b>	<b>39,3<sup>A</sup></b>
<b>Foresterie, exploitation et soutien - 11N</b>	<b>F</b>	<b>0,8<sup>D</sup></b>	<b>0,7<sup>D</sup></b>	<b>1 022,17<sup>D</sup></b>	<b>820,19<sup>D</sup></b>	<b>743,25<sup>D</sup></b>	<b>25,29<sup>C</sup></b>	<b>27,23<sup>B</sup></b>	<b>23,47<sup>D</sup></b>	<b>40,4<sup>B</sup></b>	<b>30,1<sup>C</sup></b>	<b>31,7<sup>D</sup></b>
Foresterie et exploitation forestière - 113	F	0,5 <sup>D</sup>	F	890,72 <sup>D</sup>	779,64 <sup>E</sup>	F	22,82 <sup>D</sup>	28,25 <sup>C</sup>	F	39,0 <sup>B</sup>	27,6 <sup>D</sup>	F
<b>Extraction minière, exploitation en carrière, et extraction de pétrole et de gaz - 21</b>	<b>6,9<sup>C</sup></b>	<b>7,7<sup>C</sup></b>	<b>7,6<sup>C</sup></b>	<b>1 848,95<sup>B</sup></b>	<b>1 828,56<sup>B</sup></b>	<b>1 687,69<sup>A</sup></b>	<b>45,29<sup>B</sup></b>	<b>45,38<sup>B</sup></b>	<b>41,64<sup>A</sup></b>	<b>40,8<sup>A</sup></b>	<b>40,3<sup>A</sup></b>	<b>40,5<sup>A</sup></b>
Extraction minière et exploitation en carrière (sauf l'extraction de pétrole et de gaz) - 212	3,8 <sup>D</sup>	3,3 <sup>D</sup>	3,4 <sup>D</sup>	1 933,32 <sup>B</sup>	1 647,91 <sup>B</sup>	1 652,27 <sup>B</sup>	48,24 <sup>B</sup>	40,15 <sup>B</sup>	38,75 <sup>B</sup>	40,1 <sup>A</sup>	41,0 <sup>A</sup>	42,6 <sup>A</sup>
Activités de soutien à l'extraction minière et à l'extraction de pétrole et de gaz - 213,2131	2,4 <sup>D</sup>	3,8 <sup>D</sup>	3,7 <sup>C</sup>	1 656,92 <sup>B</sup>	1 933,25 <sup>B</sup>	1 646,11 <sup>B</sup>	39,19 <sup>B</sup>	48,47 <sup>B</sup>	42,47 <sup>B</sup>	42,3 <sup>A</sup>	39,9 <sup>A</sup>	38,8 <sup>A</sup>
<b>Services publics - 22,221</b>	<b>20,6<sup>C</sup></b>	<b>19,2<sup>C</sup></b>	<b>20,1<sup>C</sup></b>	<b>1 731,77<sup>A</sup></b>	<b>1 803,58<sup>B</sup></b>	<b>2 005,93<sup>A</sup></b>	<b>46,10<sup>A</sup></b>	<b>46,53<sup>B</sup></b>	<b>51,38<sup>A</sup></b>	<b>37,6<sup>A</sup></b>	<b>38,8<sup>A</sup></b>	<b>39,0<sup>A</sup></b>
<b>Construction - 23</b>	<b>46,0<sup>C</sup></b>	<b>47,2<sup>C</sup></b>	<b>50,6<sup>C</sup></b>	<b>1 140,35<sup>A</sup></b>	<b>1 211,25<sup>B</sup></b>	<b>1 214,52<sup>A</sup></b>	<b>28,61<sup>B</sup></b>	<b>30,75<sup>B</sup></b>	<b>30,83<sup>A</sup></b>	<b>39,9<sup>A</sup></b>	<b>39,4<sup>A</sup></b>	<b>39,4<sup>A</sup></b>
Construction de bâtiments - 236	11,8 <sup>D</sup>	11,7 <sup>E</sup>	13,9 <sup>D</sup>	1 211,16 <sup>B</sup>	1 089,37 <sup>C</sup>	1 134,03 <sup>B</sup>	31,04 <sup>B</sup>	28,52 <sup>B</sup>	29,27 <sup>B</sup>	39,0 <sup>A</sup>	38,2 <sup>A</sup>	38,7 <sup>A</sup>
Travaux de génie civil - 237	7,5 <sup>C</sup>	8,3 <sup>C</sup>	7,9 <sup>C</sup>	1 421,41 <sup>A</sup>	1 446,80 <sup>A</sup>	1 543,12 <sup>A</sup>	35,58 <sup>A</sup>	35,93 <sup>B</sup>	38,73 <sup>A</sup>	39,9 <sup>A</sup>	40,3 <sup>A</sup>	39,8 <sup>A</sup>
Entrepreneurs spécialisés - 238	26,7 <sup>D</sup>	27,1 <sup>D</sup>	28,7 <sup>D</sup>	1 029,66 <sup>B</sup>	1 191,87 <sup>B</sup>	1 162,63 <sup>B</sup>	25,61 <sup>B</sup>	30,07 <sup>B</sup>	29,37 <sup>B</sup>	40,2 <sup>A</sup>	39,6 <sup>A</sup>	39,6 <sup>A</sup>
<b>Fabrication - 31-33</b>	<b>195,1<sup>A</sup></b>	<b>173,4<sup>B</sup></b>	<b>170,4<sup>B</sup></b>	<b>1 243,09<sup>A</sup></b>	<b>1 304,47<sup>A</sup></b>	<b>1 301,59<sup>A</sup></b>	<b>31,42<sup>A</sup></b>	<b>33,10<sup>A</sup></b>	<b>33,09<sup>A</sup></b>	<b>39,6<sup>A</sup></b>	<b>39,4<sup>A</sup></b>	<b>39,3<sup>A</sup></b>
<b>Biens non durables - 311N</b>	<b>86,0<sup>B</sup></b>	<b>72,2<sup>B</sup></b>	<b>76,0<sup>B</sup></b>	<b>1 225,48<sup>A</sup></b>	<b>1 242,35<sup>A</sup></b>	<b>1 272,24<sup>A</sup></b>	<b>31,28<sup>A</sup></b>	<b>31,59<sup>A</sup></b>	<b>32,55<sup>A</sup></b>	<b>39,2<sup>A</sup></b>	<b>39,3<sup>A</sup></b>	<b>39,1<sup>A</sup></b>
Fabrication d'aliments - 311	15,8 <sup>D</sup>	17,1 <sup>B</sup>	19,8 <sup>C</sup>	1 234,64 <sup>B</sup>	1 261,29 <sup>B</sup>	1 150,99 <sup>A</sup>	31,16 <sup>B</sup>	31,91 <sup>B</sup>	29,70 <sup>A</sup>	39,6 <sup>A</sup>	39,5 <sup>A</sup>	38,8 <sup>A</sup>
Fabrication de boissons et de produits du tabac - 312	F	6,1 <sup>C</sup>	6,1 <sup>C</sup>	F	1 142,89 <sup>B</sup>	1 250,70 <sup>B</sup>	F	28,31 <sup>B</sup>	31,60 <sup>C</sup>	F	40,4 <sup>A</sup>	39,6 <sup>A</sup>
Usines de textiles - 313	1,1 <sup>D</sup>	0,9 <sup>D</sup>	0,8 <sup>D</sup>	1 068,16 <sup>B</sup>	1 160,41 <sup>B</sup>	1 134,22 <sup>B</sup>	28,17 <sup>C</sup>	29,89 <sup>A</sup>	29,00 <sup>B</sup>	37,9 <sup>A</sup>	38,8 <sup>A</sup>	39,1 <sup>A</sup>
Fabrication de vêtements - 315	2,1 <sup>C</sup>	1,1 <sup>E</sup>	1,3 <sup>D</sup>	710,26 <sup>B</sup>	874,52 <sup>D</sup>	986,19 <sup>B</sup>	18,81 <sup>B</sup>	20,95 <sup>C</sup>	26,33 <sup>B</sup>	37,8 <sup>A</sup>	41,7 <sup>C</sup>	37,5 <sup>A</sup>
Fabrication de produits en cuir et de produits analogues - 316	0,2 <sup>D</sup>	F	F	764,37 <sup>A</sup>	863,12 <sup>C</sup>	897,13 <sup>C</sup>	19,77 <sup>A</sup>	22,65 <sup>B</sup>	24,64 <sup>B</sup>	38,7 <sup>A</sup>	38,1 <sup>B</sup>	36,4 <sup>B</sup>
Fabrication du papier - 322	7,7 <sup>C</sup>	5,8 <sup>D</sup>	6,8 <sup>E</sup>	1 617,28 <sup>B</sup>	1 287,01 <sup>B</sup>	1 545,54 <sup>B</sup>	41,30 <sup>B</sup>	32,58 <sup>B</sup>	39,04 <sup>B</sup>	39,2 <sup>A</sup>	39,5 <sup>A</sup>	39,6 <sup>A</sup>
Impression et activités connexes de soutien - 323,3231	8,9 <sup>D</sup>	6,5 <sup>D</sup>	9,8 <sup>D</sup>	907,97 <sup>B</sup>	1 018,42 <sup>B</sup>	951,70 <sup>B</sup>	22,98 <sup>B</sup>	25,23 <sup>C</sup>	25,18 <sup>B</sup>	39,5 <sup>A</sup>	40,4 <sup>B</sup>	37,8 <sup>A</sup>
Fabrication de produits du pétrole et du charbon - 324,3241	F	F	F	F	F	F	F	57,72 <sup>D</sup>	F	F	F	F
Fabrication de produits chimiques - 325	24,9 <sup>C</sup>	21,9 <sup>B</sup>	17,3 <sup>C</sup>	1 337,08 <sup>A</sup>	1 312,76 <sup>A</sup>	1 459,92 <sup>A</sup>	34,66 <sup>B</sup>	34,49 <sup>A</sup>	37,25 <sup>A</sup>	38,6 <sup>A</sup>	38,1 <sup>A</sup>	39,2 <sup>A</sup>
Fabrication de produits en caoutchouc et en plastique - 326	12,3 <sup>C</sup>	9,8 <sup>D</sup>	9,1 <sup>D</sup>	1 192,44 <sup>B</sup>	1 059,24 <sup>A</sup>	1 318,13 <sup>B</sup>	30,04 <sup>B</sup>	26,74 <sup>A</sup>	33,25 <sup>B</sup>	39,7 <sup>A</sup>	39,6 <sup>A</sup>	39,6 <sup>A</sup>
<b>Biens durables - 321N</b>	<b>109,1<sup>B</sup></b>	<b>101,2<sup>B</sup></b>	<b>94,5<sup>B</sup></b>	<b>1 256,96<sup>A</sup></b>	<b>1 348,80<sup>A</sup></b>	<b>1 325,19<sup>A</sup></b>	<b>31,52<sup>A</sup></b>	<b>34,18<sup>A</sup></b>	<b>33,52<sup>A</sup></b>	<b>39,9<sup>A</sup></b>	<b>39,5<sup>A</sup></b>	<b>39,5<sup>A</sup></b>
Fabrication de produits en bois - 321	4,5 <sup>E</sup>	2,5 <sup>C</sup>	2,2 <sup>D</sup>	1 192,40 <sup>A</sup>	1 058,63 <sup>B</sup>	1 084,74 <sup>B</sup>	29,60 <sup>A</sup>	25,89 <sup>B</sup>	27,01 <sup>B</sup>	40,3 <sup>A</sup>	40,9 <sup>A</sup>	40,2 <sup>A</sup>
Fabrication de produits minéraux non métalliques - 327	6,4 <sup>E</sup>	2,7 <sup>D</sup>	3,4 <sup>E</sup>	1 299,86 <sup>B</sup>	1 245,33 <sup>B</sup>	1 339,52 <sup>B</sup>	32,50 <sup>B</sup>	30,54 <sup>B</sup>	34,18 <sup>B</sup>	40,0 <sup>A</sup>	40,8 <sup>A</sup>	39,2 <sup>A</sup>
Première transformation des métaux - 331	6,5 <sup>D</sup>	13,0 <sup>E</sup>	F	1 477,92 <sup>B</sup>	1 208,51 <sup>C</sup>	1 348,61 <sup>C</sup>	36,70 <sup>B</sup>	30,30 <sup>C</sup>	33,72 <sup>C</sup>	40,3 <sup>A</sup>	39,9 <sup>A</sup>	40,0 <sup>A</sup>
Fabrication de produits métalliques - 332	13,6 <sup>C</sup>	18,1 <sup>D</sup>	15,2 <sup>D</sup>	1 015,05 <sup>B</sup>	1 315,09 <sup>B</sup>	1 276,52 <sup>B</sup>	26,08 <sup>B</sup>	33,91 <sup>A</sup>	33,06 <sup>B</sup>	38,9 <sup>A</sup>	38,8 <sup>A</sup>	38,6 <sup>A</sup>
Fabrication de machines - 333	12,9 <sup>D</sup>	11,6 <sup>E</sup>	15,2 <sup>D</sup>	1 274,72 <sup>B</sup>	1 430,81 <sup>B</sup>	1 451,76 <sup>A</sup>	31,35 <sup>B</sup>	36,26 <sup>B</sup>	36,93 <sup>A</sup>	40,7 <sup>A</sup>	39,5 <sup>A</sup>	39,3 <sup>A</sup>
Fabrication de produits informatiques et électroniques - 334	22,5 <sup>D</sup>	26,7 <sup>B</sup>	30,9 <sup>B</sup>	1 348,52 <sup>B</sup>	1 445,25 <sup>A</sup>	1 362,22 <sup>A</sup>	34,30 <sup>B</sup>	36,62 <sup>A</sup>	34,50 <sup>A</sup>	39,3 <sup>A</sup>	39,5 <sup>A</sup>	39,5 <sup>A</sup>
Fabrication de matériel, d'appareils et de composants électriques - 335	11,6 <sup>D</sup>	F	5,0 <sup>D</sup>	1 152,38 <sup>A</sup>	1 381,98 <sup>C</sup>	1 166,73 <sup>B</sup>	28,76 <sup>A</sup>	35,92 <sup>C</sup>	29,94 <sup>B</sup>	40,1 <sup>A</sup>	38,5 <sup>A</sup>	39,0 <sup>A</sup>
Fabrication de matériel de transport - 336	16,0 <sup>D</sup>	9,6 <sup>E</sup>	F	1 502,04 <sup>B</sup>	1 648,57 <sup>B</sup>	F	36,82 <sup>B</sup>	40,63 <sup>B</sup>	F	40,8 <sup>A</sup>	40,6 <sup>A</sup>	41,0 <sup>B</sup>
Fabrication de meubles et de produits connexes - 337	3,7 <sup>D</sup>	2,5 <sup>D</sup>	3,6 <sup>E</sup>	1 189,20 <sup>B</sup>	1 039,23 <sup>C</sup>	1 131,16 <sup>B</sup>	29,73 <sup>B</sup>	26,58 <sup>B</sup>	27,76 <sup>C</sup>	40,0 <sup>A</sup>	39,1 <sup>A</sup>	40,8 <sup>A</sup>
Activités diverses de fabrication - 339	11,4 <sup>D</sup>	8,6 <sup>D</sup>	6,0 <sup>E</sup>	1 005,26 <sup>B</sup>	1 071,13 <sup>B</sup>	1 114,02 <sup>B</sup>	25,58 <sup>B</sup>	27,47 <sup>B</sup>	27,03 <sup>A</sup>	39,3 <sup>A</sup>	39,0 <sup>A</sup>	41,2 <sup>B</sup>
<b>Branche productrice de services - 41-91N</b>	<b>1 888,1<sup>A</sup></b>	<b>1 825,9<sup>A</sup></b>	<b>1 846,6<sup>A</sup></b>	<b>1 161,31<sup>A</sup></b>	<b>1 169,98<sup>A</sup></b>	<b>1 166,95<sup>A</sup></b>	<b>31,53<sup>A</sup></b>	<b>31,77<sup>A</sup></b>	<b>31,81<sup>A</sup></b>	<b>36,8<sup>A</sup></b>	<b>36,8<sup>A</sup></b>	<b>36,7<sup>A</sup></b>

Tableau 6-7 – suite

## Estimations de l'emploi, de la rémunération horaire moyenne et des heures hebdomadaires moyenne, pour les employés, par industrie — Ontario

Industrie - SCIAN	Emploi			Rémunération hebdomadaire moyenne (incluant temps supplémentaire)			Rémunération horaire moyenne (incluant temps supplémentaire)			Semaine moyenne normale de travail		
	Mai 2010	Avr. 2011 <sup>f</sup>	Mai 2011 <sup>p</sup>	Mai 2010	Avr. 2011 <sup>f</sup>	Mai 2011 <sup>p</sup>	Mai 2010	Avr. 2011 <sup>f</sup>	Mai 2011 <sup>p</sup>	Mai 2010	Avr. 2011 <sup>f</sup>	Mai 2011 <sup>p</sup>
	en milliers			dollars courants			heures					
<b>Commerce - 41-45N</b>	<b>285,4<sup>A</sup></b>	<b>245,8<sup>A</sup></b>	<b>251,7<sup>A</sup></b>	<b>1 080,79<sup>A</sup></b>	<b>1 099,06<sup>A</sup></b>	<b>1 091,82<sup>A</sup></b>	<b>27,62<sup>A</sup></b>	<b>28,25<sup>A</sup></b>	<b>28,47<sup>A</sup></b>	<b>39,1<sup>A</sup></b>	<b>38,9<sup>A</sup></b>	<b>38,4<sup>A</sup></b>
<b>Commerce de gros - 41</b>	<b>179,2<sup>A</sup></b>	<b>157,0<sup>B</sup></b>	<b>164,2<sup>B</sup></b>	<b>1 232,17<sup>A</sup></b>	<b>1 258,74<sup>A</sup></b>	<b>1 252,67<sup>A</sup></b>	<b>31,49<sup>A</sup></b>	<b>32,13<sup>A</sup></b>	<b>32,21<sup>A</sup></b>	<b>39,1<sup>A</sup></b>	<b>39,2<sup>A</sup></b>	<b>38,9<sup>A</sup></b>
Grossistes-distributeurs de produits agricoles - 411,4111	F	1,9 <sup>D</sup>	F	F	896,54 <sup>C</sup>	794,88 <sup>C</sup>	F	25,61 <sup>B</sup>	23,11 <sup>B</sup>	F	35,0 <sup>B</sup>	34,4 <sup>C</sup>
Grossistes-distributeurs de produits pétroliers - 412,4121	F	1,2 <sup>C</sup>	1,7 <sup>D</sup>	F	1 577,02 <sup>A</sup>	1 692,50 <sup>B</sup>	F	39,76 <sup>B</sup>	42,66 <sup>B</sup>	F	39,7 <sup>A</sup>	39,7 <sup>A</sup>
Grossistes-distributeurs d'articles personnels et ménagers - 414	37,0 <sup>B</sup>	27,3 <sup>C</sup>	31,1 <sup>C</sup>	1 157,52 <sup>A</sup>	1 308,10 <sup>B</sup>	1 104,71 <sup>B</sup>	31,03 <sup>A</sup>	33,85 <sup>B</sup>	28,72 <sup>A</sup>	37,3 <sup>A</sup>	38,6 <sup>A</sup>	38,5 <sup>A</sup>
Grossistes-distributeurs de véhicules automobiles et de leurs pièces - 415	11,4 <sup>B</sup>	15,0 <sup>C</sup>	13,1 <sup>D</sup>	1 214,80 <sup>B</sup>	1 127,60 <sup>B</sup>	1 165,87 <sup>B</sup>	30,66 <sup>B</sup>	29,13 <sup>B</sup>	30,63 <sup>B</sup>	39,6 <sup>A</sup>	38,7 <sup>A</sup>	38,1 <sup>A</sup>
Grossistes-distributeurs de matériaux et fournitures de construction - 416	23,9 <sup>D</sup>	26,4 <sup>C</sup>	26,4 <sup>D</sup>	1 108,39 <sup>A</sup>	1 164,59 <sup>C</sup>	1 207,60 <sup>B</sup>	28,11 <sup>A</sup>	29,38 <sup>C</sup>	30,23 <sup>B</sup>	39,4 <sup>A</sup>	39,6 <sup>A</sup>	39,9 <sup>A</sup>
Grossistes-distributeurs de machines, de matériel et de fournitures - 417	62,4 <sup>B</sup>	54,2 <sup>C</sup>	56,6 <sup>C</sup>	1 374,96 <sup>A</sup>	1 385,36 <sup>B</sup>	1 475,98 <sup>B</sup>	34,68 <sup>A</sup>	35,05 <sup>B</sup>	37,85 <sup>B</sup>	39,6 <sup>A</sup>	39,5 <sup>A</sup>	39,0 <sup>A</sup>
Grossistes-distributeurs de produits divers - 418	21,5 <sup>C</sup>	12,9 <sup>D</sup>	15,0 <sup>C</sup>	1 211,29 <sup>B</sup>	1 165,63 <sup>B</sup>	1 168,54 <sup>B</sup>	30,59 <sup>B</sup>	30,16 <sup>B</sup>	30,40 <sup>B</sup>	39,6 <sup>A</sup>	38,6 <sup>A</sup>	38,4 <sup>A</sup>
Commerce électronique de gros et agents et courtiers - 419,4191	6,6 <sup>E</sup>	7,9 <sup>D</sup>	8,3 <sup>C</sup>	1 455,53 <sup>C</sup>	1 229,58 <sup>C</sup>	1 044,23 <sup>B</sup>	35,33 <sup>D</sup>	30,94 <sup>C</sup>	26,65 <sup>B</sup>	41,2 <sup>A</sup>	39,7 <sup>A</sup>	39,2 <sup>A</sup>
<b>Commerce de détail - 44-45</b>	<b>106,2<sup>B</sup></b>	<b>88,8<sup>B</sup></b>	<b>87,5<sup>B</sup></b>	<b>825,33<sup>A</sup></b>	<b>816,64<sup>A</sup></b>	<b>790,14<sup>A</sup></b>	<b>21,09<sup>A</sup></b>	<b>21,25<sup>A</sup></b>	<b>21,16<sup>A</sup></b>	<b>39,1<sup>A</sup></b>	<b>38,4<sup>A</sup></b>	<b>37,3<sup>A</sup></b>
Marchands de véhicules automobiles et de leurs pièces - 441	20,7 <sup>C</sup>	11,0 <sup>D</sup>	14,3 <sup>C</sup>	992,48 <sup>A</sup>	993,77 <sup>A</sup>	979,78 <sup>A</sup>	24,70 <sup>A</sup>	24,55 <sup>A</sup>	24,32 <sup>A</sup>	40,2 <sup>A</sup>	40,5 <sup>A</sup>	40,3 <sup>A</sup>
Magasins de meubles et d'accessoires de maison - 442	5,5 <sup>D</sup>	9,4 <sup>E</sup>	F	739,30 <sup>A</sup>	834,72 <sup>A</sup>	815,02 <sup>B</sup>	18,91 <sup>A</sup>	22,48 <sup>A</sup>	22,14 <sup>B</sup>	39,1 <sup>A</sup>	37,1 <sup>A</sup>	36,8 <sup>A</sup>
Magasins d'appareils électroniques et ménagers - 443,4431	F	7,0 <sup>D</sup>	5,2 <sup>E</sup>	888,10 <sup>B</sup>	737,59 <sup>D</sup>	710,39 <sup>D</sup>	21,48 <sup>B</sup>	20,18 <sup>C</sup>	17,92 <sup>D</sup>	41,4 <sup>A</sup>	36,5 <sup>B</sup>	39,6 <sup>A</sup>
Marchands de matériaux de construction et de matériel et fournitures de jardinage - 444	10,1 <sup>E</sup>	8,5 <sup>E</sup>	6,7 <sup>E</sup>	805,51 <sup>A</sup>	922,51 <sup>B</sup>	756,40 <sup>B</sup>	20,92 <sup>A</sup>	21,67 <sup>B</sup>	19,38 <sup>B</sup>	38,5 <sup>A</sup>	42,6 <sup>A</sup>	39,0 <sup>A</sup>
Magasins d'alimentation - 445	15,8 <sup>D</sup>	15,2 <sup>D</sup>	16,6 <sup>D</sup>	773,58 <sup>A</sup>	737,05 <sup>B</sup>	687,64 <sup>B</sup>	18,76 <sup>A</sup>	18,62 <sup>B</sup>	19,21 <sup>B</sup>	41,2 <sup>A</sup>	39,6 <sup>A</sup>	35,8 <sup>B</sup>
Magasins de produits de santé et de soins personnels - 446,4461	9,6 <sup>E</sup>	F	5,5 <sup>D</sup>	961,34 <sup>B</sup>	950,73 <sup>C</sup>	865,49 <sup>C</sup>	24,56 <sup>B</sup>	24,05 <sup>C</sup>	23,13 <sup>C</sup>	39,1 <sup>A</sup>	39,5 <sup>A</sup>	37,4 <sup>A</sup>
Stations-service - 447,4471	2,0 <sup>E</sup>	2,8 <sup>D</sup>	3,3 <sup>D</sup>	823,19 <sup>C</sup>	1 049,53 <sup>B</sup>	1 035,39 <sup>C</sup>	22,41 <sup>C</sup>	29,63 <sup>B</sup>	29,21 <sup>B</sup>	36,7 <sup>B</sup>	35,4 <sup>B</sup>	35,4 <sup>B</sup>
Magasins d'articles de sport, d'articles de passe-temps, d'articles de musique et de livres - 451	2,6 <sup>E</sup>	4,2 <sup>E</sup>	2,7 <sup>D</sup>	680,98 <sup>B</sup>	757,61 <sup>B</sup>	765,27 <sup>B</sup>	17,23 <sup>B</sup>	18,86 <sup>B</sup>	19,43 <sup>A</sup>	39,5 <sup>A</sup>	40,2 <sup>B</sup>	39,4 <sup>A</sup>
Magasins de fournitures de tout genre - 452	12,3 <sup>C</sup>	10,7 <sup>D</sup>	8,9 <sup>E</sup>	771,73 <sup>A</sup>	747,78 <sup>C</sup>	688,84 <sup>C</sup>	19,38 <sup>A</sup>	21,37 <sup>B</sup>	20,73 <sup>B</sup>	39,8 <sup>A</sup>	35,0 <sup>B</sup>	33,2 <sup>C</sup>
Magasins de détail divers - 453	F	5,9 <sup>E</sup>	F	605,61 <sup>D</sup>	647,64 <sup>B</sup>	670,57 <sup>C</sup>	19,15 <sup>B</sup>	19,25 <sup>A</sup>	19,84 <sup>B</sup>	31,6 <sup>D</sup>	33,7 <sup>B</sup>	33,8 <sup>B</sup>
Détaillants hors magasin - 454	F	3,0 <sup>E</sup>	F	617,87 <sup>B</sup>	816,64 <sup>B</sup>	984,32 <sup>D</sup>	17,27 <sup>B</sup>	20,49 <sup>B</sup>	24,56 <sup>D</sup>	35,8 <sup>A</sup>	39,9 <sup>A</sup>	40,1 <sup>A</sup>
<b>Transport et entreposage - 48-49</b>	<b>74,2<sup>B</sup></b>	<b>82,8<sup>B</sup></b>	<b>83,6<sup>B</sup></b>	<b>1 049,86<sup>A</sup></b>	<b>1 039,83<sup>A</sup></b>	<b>1 032,27<sup>A</sup></b>	<b>27,63<sup>A</sup></b>	<b>27,96<sup>A</sup></b>	<b>27,50<sup>A</sup></b>	<b>38,0<sup>A</sup></b>	<b>37,2<sup>A</sup></b>	<b>37,5<sup>A</sup></b>
Transport par camion - 484	F	8,0 <sup>D</sup>	9,6 <sup>D</sup>	832,88 <sup>A</sup>	773,17 <sup>B</sup>	823,82 <sup>C</sup>	21,15 <sup>A</sup>	20,79 <sup>B</sup>	21,56 <sup>C</sup>	39,4 <sup>A</sup>	37,2 <sup>B</sup>	38,2 <sup>A</sup>
Transport en commun et transport terrestre de voyageurs - 485	5,5 <sup>E</sup>	10,1 <sup>E</sup>	F	882,20 <sup>C</sup>	629,88 <sup>D</sup>	732,87 <sup>E</sup>	24,19 <sup>B</sup>	19,49 <sup>C</sup>	22,49 <sup>C</sup>	36,5 <sup>B</sup>	32,3 <sup>C</sup>	32,6 <sup>D</sup>
Activités de soutien au transport - 488	15,4 <sup>D</sup>	14,3 <sup>E</sup>	14,1 <sup>D</sup>	1 058,52 <sup>A</sup>	984,56 <sup>B</sup>	1 024,26 <sup>B</sup>	26,36 <sup>A</sup>	26,07 <sup>A</sup>	26,99 <sup>B</sup>	40,2 <sup>A</sup>	37,8 <sup>A</sup>	38,0 <sup>A</sup>
<b>Industrie de l'information et industrie culturelle - 51</b>	<b>89,7<sup>B</sup></b>	<b>89,6<sup>A</sup></b>	<b>97,8<sup>A</sup></b>	<b>1 168,39<sup>A</sup></b>	<b>1 218,12<sup>A</sup></b>	<b>1 185,87<sup>A</sup></b>	<b>31,36<sup>A</sup></b>	<b>31,29<sup>A</sup></b>	<b>30,72<sup>A</sup></b>	<b>37,3<sup>A</sup></b>	<b>38,9<sup>A</sup></b>	<b>38,6<sup>A</sup></b>
Édition - 511	26,7 <sup>B</sup>	29,8 <sup>A</sup>	28,8 <sup>B</sup>	1 327,66 <sup>A</sup>	1 297,10 <sup>A</sup>	1 276,67 <sup>A</sup>	34,40 <sup>A</sup>	33,44 <sup>A</sup>	33,84 <sup>A</sup>	38,6 <sup>A</sup>	38,8 <sup>A</sup>	37,7 <sup>A</sup>
Industries du film et de l'enregistrement sonore - 512	6,7 <sup>C</sup>	6,0 <sup>C</sup>	5,9 <sup>C</sup>	1 107,61 <sup>B</sup>	1 185,67 <sup>B</sup>	1 189,67 <sup>B</sup>	29,92 <sup>A</sup>	30,47 <sup>B</sup>	29,65 <sup>B</sup>	37,0 <sup>A</sup>	38,9 <sup>A</sup>	40,1 <sup>A</sup>
Radiotélévision (sauf par Internet) - 515	F	F	F	F	F	F	F	F	F	F	F	F
Télécommunications - 517	30,4 <sup>B</sup>	30,8 <sup>B</sup>	29,4 <sup>B</sup>	1 071,22 <sup>C</sup>	1 243,80 <sup>A</sup>	1 230,59 <sup>A</sup>	28,77 <sup>B</sup>	31,56 <sup>A</sup>	31,59 <sup>A</sup>	37,2 <sup>B</sup>	39,4 <sup>A</sup>	39,0 <sup>A</sup>
Traitement de données, hébergement de données et services connexes - 518,5182	F	6,0 <sup>C</sup>	6,2 <sup>C</sup>	F	1 461,92 <sup>B</sup>	1 495,04 <sup>B</sup>	F	37,06 <sup>B</sup>	38,18 <sup>B</sup>	F	39,5 <sup>A</sup>	39,2 <sup>A</sup>
Autres services d'information - 519,5191	8,0 <sup>D</sup>	10,1 <sup>B</sup>	10,5 <sup>B</sup>	1 254,63 <sup>B</sup>	1 175,76 <sup>B</sup>	1 156,15 <sup>B</sup>	33,90 <sup>B</sup>	31,81 <sup>B</sup>	31,11 <sup>C</sup>	37,0 <sup>A</sup>	37,0 <sup>A</sup>	37,2 <sup>A</sup>

Tableau 6-7 – suite

## Estimations de l'emploi, de la rémunération horaire moyenne et des heures hebdomadaires moyenne, pour les employés, par industrie — Ontario

Industrie - SCIAN	Emploi			Rémunération hebdomadaire moyenne (incluant temps supplémentaire)			Rémunération horaire moyenne (incluant temps supplémentaire)			Semaine moyenne normale de travail		
	Mai 2010	Avr. 2011 <sup>f</sup>	Mai 2011 <sup>p</sup>	Mai 2010	Avr. 2011 <sup>f</sup>	Mai 2011 <sup>p</sup>	Mai 2010	Avr. 2011 <sup>f</sup>	Mai 2011 <sup>p</sup>	Mai 2010	Avr. 2011 <sup>f</sup>	Mai 2011 <sup>p</sup>
	en milliers			dollars courants			heures					
<b>Finance et assurances - 52</b>	<b>216,0<sup>A</sup></b>	<b>199,8<sup>A</sup></b>	<b>205,5<sup>A</sup></b>	<b>1 147,29<sup>A</sup></b>	<b>1 198,77<sup>A</sup></b>	<b>1 233,07<sup>A</sup></b>	<b>31,78<sup>A</sup></b>	<b>32,49<sup>A</sup></b>	<b>33,09<sup>A</sup></b>	<b>36,1<sup>A</sup></b>	<b>36,9<sup>A</sup></b>	<b>37,3<sup>A</sup></b>
Intermédiation financière et activités connexes - 522	103,0 <sup>B</sup>	94,1 <sup>B</sup>	101,7 <sup>B</sup>	1 080,15 <sup>A</sup>	1 071,32 <sup>A</sup>	1 082,64 <sup>A</sup>	29,38 <sup>A</sup>	29,03 <sup>A</sup>	28,94 <sup>A</sup>	36,8 <sup>A</sup>	36,9 <sup>A</sup>	37,4 <sup>A</sup>
<b>Services immobiliers et services de location et de location à bail - 53</b>	<b>49,7<sup>B</sup></b>	<b>48,6<sup>C</sup></b>	<b>49,1<sup>C</sup></b>	<b>1 008,80<sup>B</sup></b>	<b>838,53<sup>B</sup></b>	<b>884,50<sup>B</sup></b>	<b>26,64<sup>B</sup></b>	<b>21,94<sup>B</sup></b>	<b>23,39<sup>B</sup></b>	<b>37,9<sup>A</sup></b>	<b>38,2<sup>A</sup></b>	<b>37,8<sup>A</sup></b>
Services immobiliers - 531	41,1 <sup>C</sup>	39,0 <sup>C</sup>	39,0 <sup>C</sup>	949,93 <sup>B</sup>	777,61 <sup>B</sup>	829,80 <sup>C</sup>	25,17 <sup>B</sup>	20,25 <sup>B</sup>	21,98 <sup>C</sup>	37,7 <sup>A</sup>	38,4 <sup>A</sup>	37,7 <sup>A</sup>
Services de location et de location à bail - 532	6,0 <sup>D</sup>	7,7 <sup>D</sup>	7,9 <sup>D</sup>	1 281,09 <sup>B</sup>	1 055,08 <sup>B</sup>	1 139,61 <sup>B</sup>	33,54 <sup>B</sup>	28,49 <sup>A</sup>	30,18 <sup>B</sup>	38,2 <sup>A</sup>	37,0 <sup>A</sup>	37,8 <sup>A</sup>
Bailleurs de biens incorporels non financiers, sauf les oeuvres protégées par le droit d'auteur - 533,5331	2,5 <sup>B</sup>	1,9 <sup>D</sup>	2,2 <sup>C</sup>	1 322,15 <sup>B</sup>	1 211,53 <sup>D</sup>	939,67 <sup>C</sup>	33,81 <sup>B</sup>	31,09 <sup>D</sup>	24,00 <sup>C</sup>	39,1 <sup>A</sup>	39,0 <sup>A</sup>	39,2 <sup>A</sup>
<b>Services professionnels, scientifiques et techniques - 54,541</b>	<b>205,2<sup>A</sup></b>	<b>205,3<sup>B</sup></b>	<b>217,7<sup>B</sup></b>	<b>1 331,33<sup>A</sup></b>	<b>1 335,96<sup>A</sup></b>	<b>1 314,14<sup>A</sup></b>	<b>35,64<sup>A</sup></b>	<b>35,79<sup>A</sup></b>	<b>35,08<sup>A</sup></b>	<b>37,4<sup>A</sup></b>	<b>37,3<sup>A</sup></b>	<b>37,5<sup>A</sup></b>
<b>Gestion de sociétés et d'entreprises - 55,551</b>	<b>25,5<sup>D</sup></b>	<b>18,2<sup>C</sup></b>	<b>19,5<sup>C</sup></b>	<b>1 405,06<sup>A</sup></b>	<b>1 712,39<sup>C</sup></b>	<b>1 487,89<sup>B</sup></b>	<b>37,64<sup>A</sup></b>	<b>45,24<sup>C</sup></b>	<b>41,30<sup>C</sup></b>	<b>37,3<sup>A</sup></b>	<b>37,8<sup>A</sup></b>	<b>36,0<sup>A</sup></b>
<b>Services administratifs, services de soutien, services de gestion des déchets et services d'assainissement - 56</b>	<b>85,4<sup>B</sup></b>	<b>79,9<sup>C</sup></b>	<b>83,3<sup>C</sup></b>	<b>1 172,74<sup>B</sup></b>	<b>1 156,58<sup>B</sup></b>	<b>1 150,14<sup>A</sup></b>	<b>31,24<sup>B</sup></b>	<b>30,66<sup>A</sup></b>	<b>30,22<sup>A</sup></b>	<b>37,5<sup>A</sup></b>	<b>37,7<sup>A</sup></b>	<b>38,1<sup>A</sup></b>
Services administratifs et services de soutien - 561	79,8 <sup>B</sup>	75,1 <sup>C</sup>	77,5 <sup>C</sup>	1 172,69 <sup>B</sup>	1 157,48 <sup>B</sup>	1 146,60 <sup>B</sup>	31,29 <sup>B</sup>	30,69 <sup>A</sup>	30,11 <sup>A</sup>	37,5 <sup>A</sup>	37,7 <sup>A</sup>	38,1 <sup>A</sup>
Services de gestion des déchets et d'assainissement - 562	5,6 <sup>C</sup>	4,8 <sup>E</sup>	5,8 <sup>D</sup>	1 173,45 <sup>B</sup>	1 142,53 <sup>B</sup>	1 197,44 <sup>B</sup>	30,50 <sup>A</sup>	30,27 <sup>C</sup>	31,61 <sup>B</sup>	38,5 <sup>A</sup>	37,7 <sup>A</sup>	37,9 <sup>A</sup>
<b>Services d'enseignement - 61,611</b>	<b>378,1<sup>A</sup></b>	<b>378,6<sup>A</sup></b>	<b>366,2<sup>A</sup></b>	<b>1 083,15<sup>A</sup></b>	<b>1 110,98<sup>A</sup></b>	<b>1 128,49<sup>A</sup></b>	<b>32,35<sup>A</sup></b>	<b>33,49<sup>A</sup></b>	<b>34,64<sup>A</sup></b>	<b>33,5<sup>A</sup></b>	<b>33,2<sup>A</sup></b>	<b>32,6<sup>A</sup></b>
<b>Éducation spéciale - 611N</b>	<b>197,9<sup>A</sup></b>	<b>212,0<sup>A</sup></b>	<b>207,7<sup>A</sup></b>	<b>1 387,70<sup>A</sup></b>	<b>1 379,20<sup>A</sup></b>	<b>1 384,24<sup>A</sup></b>	<b>41,23<sup>A</sup></b>	<b>40,90<sup>A</sup></b>	<b>42,28<sup>A</sup></b>	<b>33,7<sup>A</sup></b>	<b>33,7<sup>A</sup></b>	<b>32,7<sup>A</sup></b>
<b>Soins de santé et assistance sociale - 62</b>	<b>97,5<sup>C</sup></b>	<b>115,0<sup>C</sup></b>	<b>119,4<sup>D</sup></b>	<b>1 050,09<sup>B</sup></b>	<b>967,02<sup>A</sup></b>	<b>946,99<sup>A</sup></b>	<b>29,38<sup>B</sup></b>	<b>26,42<sup>A</sup></b>	<b>25,81<sup>A</sup></b>	<b>35,7<sup>A</sup></b>	<b>36,6<sup>A</sup></b>	<b>36,7<sup>A</sup></b>
Services de soins ambulatoires - 621	40,7 <sup>D</sup>	36,6 <sup>E</sup>	31,5 <sup>E</sup>	1 141,48 <sup>B</sup>	929,31 <sup>B</sup>	880,67 <sup>B</sup>	32,90 <sup>B</sup>	25,88 <sup>B</sup>	25,45 <sup>B</sup>	34,7 <sup>A</sup>	35,9 <sup>A</sup>	34,6 <sup>A</sup>
Hôpitaux - 622	F	F	F	1 454,33 <sup>B</sup>	1 272,77 <sup>A</sup>	1 309,30 <sup>B</sup>	38,48 <sup>B</sup>	34,75 <sup>A</sup>	35,66 <sup>A</sup>	37,8 <sup>A</sup>	36,6 <sup>A</sup>	36,7 <sup>A</sup>
Établissements de soins infirmiers et de soins pour bénéficiaires internes - 623	18,4 <sup>E</sup>	F	33,5 <sup>E</sup>	966,11 <sup>A</sup>	893,88 <sup>C</sup>	848,91 <sup>B</sup>	26,56 <sup>B</sup>	23,68 <sup>C</sup>	21,78 <sup>B</sup>	36,4 <sup>A</sup>	37,7 <sup>A</sup>	39,0 <sup>A</sup>
Assistance sociale - 624	32,1 <sup>D</sup>	34,9 <sup>D</sup>	33,9 <sup>D</sup>	904,79 <sup>B</sup>	851,54 <sup>B</sup>	886,67 <sup>A</sup>	24,93 <sup>B</sup>	23,23 <sup>B</sup>	24,37 <sup>A</sup>	36,3 <sup>A</sup>	36,6 <sup>A</sup>	36,4 <sup>A</sup>
<b>Arts, spectacles et loisirs - 71</b>	<b>23,0<sup>B</sup></b>	<b>28,1<sup>B</sup></b>	<b>26,2<sup>B</sup></b>	<b>937,04<sup>A</sup></b>	<b>1 009,17<sup>A</sup></b>	<b>987,11<sup>A</sup></b>	<b>24,27<sup>A</sup></b>	<b>26,86<sup>A</sup></b>	<b>27,34<sup>A</sup></b>	<b>38,6<sup>A</sup></b>	<b>37,6<sup>A</sup></b>	<b>36,1<sup>A</sup></b>
Arts d'interprétation, sports-spectacles et activités connexes - 711	9,2 <sup>C</sup>	12,2 <sup>C</sup>	9,7 <sup>C</sup>	861,43 <sup>B</sup>	955,03 <sup>B</sup>	1 007,19 <sup>B</sup>	22,99 <sup>B</sup>	26,33 <sup>B</sup>	28,24 <sup>B</sup>	37,5 <sup>A</sup>	36,3 <sup>B</sup>	35,7 <sup>B</sup>
Établissements du patrimoine - 712,7121	2,9 <sup>B</sup>	3,2 <sup>A</sup>	3,5 <sup>B</sup>	1 025,50 <sup>A</sup>	1 163,70 <sup>A</sup>	1 094,87 <sup>A</sup>	28,36 <sup>A</sup>	31,52 <sup>A</sup>	29,32 <sup>A</sup>	36,2 <sup>A</sup>	36,9 <sup>A</sup>	37,3 <sup>A</sup>
Divertissement, loisirs et jeux de hasard et loteries - 713	10,9 <sup>C</sup>	12,7 <sup>B</sup>	13,1 <sup>C</sup>	977,10 <sup>B</sup>	1 022,38 <sup>B</sup>	943,49 <sup>B</sup>	24,30 <sup>B</sup>	26,22 <sup>A</sup>	26,13 <sup>A</sup>	40,2 <sup>A</sup>	39,0 <sup>A</sup>	36,1 <sup>B</sup>
<b>Hébergement et services de restauration - 72</b>	<b>34,7<sup>C</sup></b>	<b>35,8<sup>D</sup></b>	<b>39,6<sup>D</sup></b>	<b>753,02<sup>B</sup></b>	<b>626,92<sup>B</sup></b>	<b>637,51<sup>B</sup></b>	<b>19,31<sup>B</sup></b>	<b>17,69<sup>A</sup></b>	<b>17,41<sup>A</sup></b>	<b>39,0<sup>A</sup></b>	<b>35,4<sup>B</sup></b>	<b>36,6<sup>A</sup></b>
Services d'hébergement - 721	7,9 <sup>B</sup>	F	8,1 <sup>B</sup>	1 029,85 <sup>B</sup>	F	887,83 <sup>A</sup>	26,54 <sup>B</sup>	F	22,11 <sup>A</sup>	38,8 <sup>A</sup>	F	40,2 <sup>A</sup>
Services de restauration et débits de boissons - 722	26,7 <sup>C</sup>	28,6 <sup>E</sup>	31,4 <sup>D</sup>	671,11 <sup>B</sup>	568,90 <sup>B</sup>	572,74 <sup>B</sup>	17,19 <sup>B</sup>	16,65 <sup>A</sup>	16,04 <sup>A</sup>	39,0 <sup>A</sup>	34,2 <sup>B</sup>	35,7 <sup>A</sup>
<b>Autres services, sauf les administrations publiques - 81</b>	<b>69,1<sup>C</sup></b>	<b>50,8<sup>E</sup></b>	<b>F</b>	<b>1 073,21<sup>B</sup></b>	<b>975,90<sup>C</sup></b>	<b>959,37<sup>C</sup></b>	<b>28,25<sup>B</sup></b>	<b>26,39<sup>C</sup></b>	<b>26,12<sup>C</sup></b>	<b>38,0<sup>A</sup></b>	<b>37,0<sup>A</sup></b>	<b>36,7<sup>A</sup></b>
Réparation et entretien - 811	F	F	8,6 <sup>E</sup>	780,54 <sup>B</sup>	862,04 <sup>C</sup>	882,76 <sup>B</sup>	19,24 <sup>B</sup>	21,58 <sup>C</sup>	21,37 <sup>B</sup>	40,6 <sup>A</sup>	39,9 <sup>A</sup>	41,3 <sup>A</sup>
Services personnels et services de blanchissage - 812	9,4 <sup>E</sup>	13,6 <sup>E</sup>	8,3 <sup>D</sup>	737,77 <sup>B</sup>	619,91 <sup>C</sup>	635,67 <sup>C</sup>	19,71 <sup>C</sup>	17,30 <sup>C</sup>	20,31 <sup>C</sup>	37,4 <sup>A</sup>	35,8 <sup>B</sup>	31,3 <sup>B</sup>
Fondations, groupes de citoyens et organisations professionnelles et similaires excluant religion - 813	44,7 <sup>B</sup>	F	F	1 242,18 <sup>B</sup>	1 178,01 <sup>B</sup>	1 080,76 <sup>C</sup>	33,35 <sup>A</sup>	32,15 <sup>B</sup>	29,25 <sup>C</sup>	37,2 <sup>A</sup>	36,6 <sup>A</sup>	36,9 <sup>A</sup>

Tableau 6-7 – suite

**Estimations de l'emploi, de la rémunération horaire moyenne et des heures hebdomadaires moyenne, pour les employés, par industrie — Ontario**

Industrie - SCIAN	Emploi			Rémunération hebdomadaire moyenne (incluant temps supplémentaire)			Rémunération horaire moyenne (incluant temps supplémentaire)			Semaine moyenne normale de travail		
	Mai 2010	Avr. 2011 <sup>r</sup>	Mai 2011 <sup>p</sup>	Mai 2010	Avr. 2011 <sup>r</sup>	Mai 2011 <sup>p</sup>	Mai 2010	Avr. 2011 <sup>r</sup>	Mai 2011 <sup>p</sup>	Mai 2010	Avr. 2011 <sup>r</sup>	Mai 2011 <sup>p</sup>
	en milliers			dollars courants						heures		
<b>Administrations publiques - 91</b>	<b>254,6<sup>A</sup></b>	<b>247,5<sup>A</sup></b>	<b>242,7<sup>A</sup></b>	<b>1 416,43<sup>A</sup></b>	<b>1 456,28<sup>A</sup></b>	<b>1 442,65<sup>A</sup></b>	<b>37,15<sup>A</sup></b>	<b>37,82<sup>A</sup></b>	<b>37,63<sup>A</sup></b>	<b>38,1<sup>A</sup></b>	<b>38,5<sup>A</sup></b>	<b>38,3<sup>A</sup></b>
Administration publique fédérale - 911	135,6 <sup>A</sup>	136,2 <sup>A</sup>	136,3 <sup>A</sup>	1 422,70 <sup>A</sup>	1 465,49 <sup>A</sup>	1 438,33 <sup>A</sup>	36,12 <sup>A</sup>	36,96 <sup>A</sup>	36,73 <sup>A</sup>	39,4 <sup>A</sup>	39,7 <sup>A</sup>	39,2 <sup>A</sup>
Administrations publiques provinciales et territoriales - 912	52,2 <sup>A</sup>	53,3 <sup>A</sup>	53,4 <sup>A</sup>	1 531,88 <sup>A</sup>	1 578,66 <sup>A</sup>	1 577,79 <sup>A</sup>	41,70 <sup>A</sup>	42,30 <sup>A</sup>	42,50 <sup>A</sup>	36,7 <sup>A</sup>	37,3 <sup>A</sup>	37,1 <sup>A</sup>
Administrations publiques locales, municipales et régionales - 913	65,1 <sup>B</sup>	53,2 <sup>C</sup>	48,9 <sup>C</sup>	1 326,74 <sup>A</sup>	1 366,05 <sup>A</sup>	1 364,56 <sup>A</sup>	36,16 <sup>A</sup>	37,00 <sup>A</sup>	36,34 <sup>A</sup>	36,7 <sup>A</sup>	36,9 <sup>A</sup>	37,6 <sup>A</sup>

**Note(s) :** Voir l'aperçu de l'enquête



**Tableau 6-8**  
**Estimations de l'emploi, de la rémunération horaire moyenne et des heures hebdomadaires moyenne, pour les employés, par industrie — Manitoba**

Industrie - SCIAN	Emploi			Rémunération hebdomadaire moyenne (incluant temps supplémentaire)			Rémunération horaire moyenne (incluant temps supplémentaire)			Semaine moyenne normale de travail		
	Mai 2010	Avr. 2011 <sup>r</sup>	Mai 2011 <sup>p</sup>	Mai 2010	Avr. 2011 <sup>r</sup>	Mai 2011 <sup>p</sup>	Mai 2010	Avr. 2011 <sup>r</sup>	Mai 2011 <sup>p</sup>	Mai 2010	Avr. 2011 <sup>r</sup>	Mai 2011 <sup>p</sup>
	en milliers			dollars courants			dollars courants			heures		
<b>Ensemble des industries excluant les entreprises non classifiées - 11-91N</b>	<b>211,2<sup>A</sup></b>	<b>209,1<sup>A</sup></b>	<b>207,6<sup>A</sup></b>	<b>1 045,59<sup>A</sup></b>	<b>1 073,71<sup>A</sup></b>	<b>1 080,90<sup>A</sup></b>	<b>28,02<sup>A</sup></b>	<b>28,76<sup>A</sup></b>	<b>29,08<sup>A</sup></b>	<b>37,3<sup>A</sup></b>	<b>37,3<sup>A</sup></b>	<b>37,2<sup>A</sup></b>
<b>Branche productrice de biens - 11-33N</b>	<b>22,4<sup>A</sup></b>	<b>23,1<sup>A</sup></b>	<b>23,1<sup>A</sup></b>	<b>1 213,88<sup>A</sup></b>	<b>1 281,13<sup>A</sup></b>	<b>1 251,83<sup>A</sup></b>	<b>31,42<sup>A</sup></b>	<b>32,94<sup>A</sup></b>	<b>32,31<sup>A</sup></b>	<b>38,6<sup>A</sup></b>	<b>38,9<sup>A</sup></b>	<b>38,7<sup>A</sup></b>
<b>Construction - 23</b>	<b>F</b>	<b>3,7<sup>C</sup></b>	<b>3,9<sup>C</sup></b>	<b>F</b>	<b>1 093,19<sup>B</sup></b>	<b>1 124,83<sup>B</sup></b>	<b>F</b>	<b>27,59<sup>B</sup></b>	<b>28,27<sup>B</sup></b>	<b>F</b>	<b>39,6<sup>A</sup></b>	<b>39,8<sup>A</sup></b>
Construction de bâtiments - 236	F	1,8 <sup>D</sup>	2,0 <sup>D</sup>	F	1 167,15 <sup>C</sup>	1 162,71 <sup>B</sup>	F	29,79 <sup>C</sup>	29,79 <sup>B</sup>	F	39,2 <sup>A</sup>	39,0 <sup>A</sup>
Travaux de génie civil - 237	0,3 <sup>C</sup>	0,4 <sup>C</sup>	0,4 <sup>C</sup>	1 105,28 <sup>B</sup>	1 168,57 <sup>B</sup>	1 060,79 <sup>C</sup>	28,18 <sup>B</sup>	29,03 <sup>B</sup>	25,15 <sup>C</sup>	39,2 <sup>A</sup>	40,2 <sup>A</sup>	42,2 <sup>A</sup>
Entrepreneurs spécialisés - 238	F	1,4 <sup>D</sup>	1,4 <sup>D</sup>	F	973,12 <sup>C</sup>	1 090,46 <sup>B</sup>	F	24,34 <sup>C</sup>	27,16 <sup>B</sup>	F	40,0 <sup>A</sup>	40,2 <sup>A</sup>
<b>Fabrication - 31-33</b>	<b>13,3<sup>A</sup></b>	<b>13,1<sup>B</sup></b>	<b>12,6<sup>B</sup></b>	<b>1 139,93<sup>A</sup></b>	<b>1 237,21<sup>A</sup></b>	<b>1 182,49<sup>A</sup></b>	<b>29,11<sup>A</sup></b>	<b>31,36<sup>A</sup></b>	<b>30,21<sup>A</sup></b>	<b>39,2<sup>A</sup></b>	<b>39,4<sup>A</sup></b>	<b>39,1<sup>A</sup></b>
<b>Biens non durables - 311N</b>	<b>6,4<sup>B</sup></b>	<b>5,8<sup>B</sup></b>	<b>5,6<sup>B</sup></b>	<b>1 110,55<sup>A</sup></b>	<b>1 190,30<sup>A</sup></b>	<b>1 186,07<sup>A</sup></b>	<b>28,46<sup>A</sup></b>	<b>30,33<sup>A</sup></b>	<b>30,74<sup>A</sup></b>	<b>39,0<sup>A</sup></b>	<b>39,2<sup>A</sup></b>	<b>38,6<sup>A</sup></b>
Fabrication d'aliments - 311	1,7 <sup>C</sup>	1,8 <sup>C</sup>	1,9 <sup>D</sup>	1 054,22 <sup>A</sup>	1 167,49 <sup>A</sup>	1 076,24 <sup>A</sup>	26,78 <sup>A</sup>	29,74 <sup>A</sup>	27,62 <sup>A</sup>	39,4 <sup>A</sup>	39,3 <sup>A</sup>	39,0 <sup>A</sup>
Fabrication de vêtements - 315	F	F	F	F	F	F	F	F	F	F	F	F
Fabrication du papier - 322	0,4 <sup>D</sup>	0,2 <sup>D</sup>	F	1 452,17 <sup>A</sup>	1 368,02 <sup>B</sup>	F	36,26 <sup>A</sup>	34,47 <sup>A</sup>	F	40,0 <sup>A</sup>	39,7 <sup>A</sup>	F
Impression et activités connexes de soutien - 323,3231	0,7 <sup>C</sup>	0,7 <sup>D</sup>	0,7 <sup>E</sup>	905,27 <sup>A</sup>	991,53 <sup>B</sup>	964,38 <sup>B</sup>	24,02 <sup>B</sup>	25,39 <sup>B</sup>	25,91 <sup>B</sup>	37,7 <sup>A</sup>	39,0 <sup>B</sup>	37,2 <sup>A</sup>
Fabrication de produits chimiques - 325	1,7 <sup>B</sup>	1,4 <sup>D</sup>	1,0 <sup>C</sup>	1 244,00 <sup>A</sup>	1 476,61 <sup>B</sup>	1 519,90 <sup>B</sup>	31,96 <sup>A</sup>	38,27 <sup>B</sup>	39,40 <sup>C</sup>	38,9 <sup>A</sup>	38,6 <sup>A</sup>	38,6 <sup>A</sup>
<b>Biens durables - 321N</b>	<b>6,9<sup>B</sup></b>	<b>7,4<sup>B</sup></b>	<b>7,0<sup>B</sup></b>	<b>1 167,13<sup>A</sup></b>	<b>1 274,01<sup>A</sup></b>	<b>1 179,62<sup>A</sup></b>	<b>29,72<sup>A</sup></b>	<b>32,17<sup>A</sup></b>	<b>29,79<sup>A</sup></b>	<b>39,3<sup>A</sup></b>	<b>39,6<sup>A</sup></b>	<b>39,6<sup>A</sup></b>
Fabrication de produits en bois - 321	F	F	F	F	F	F	F	F	F	F	F	F
Fabrication de produits minéraux non métalliques - 327	F	F	F	F	F	F	F	F	F	F	F	F
Première transformation des métaux - 331	0,7 <sup>A</sup>	0,9 <sup>C</sup>	1,0 <sup>C</sup>	1 512,27 <sup>A</sup>	1 964,46 <sup>B</sup>	1 516,81 <sup>B</sup>	37,13 <sup>A</sup>	48,13 <sup>B</sup>	37,42 <sup>B</sup>	40,7 <sup>A</sup>	40,8 <sup>A</sup>	40,5 <sup>A</sup>
Fabrication de produits métalliques - 332	0,7 <sup>D</sup>	1,2 <sup>D</sup>	1,0 <sup>D</sup>	921,57 <sup>C</sup>	1 020,39 <sup>C</sup>	942,69 <sup>B</sup>	26,43 <sup>A</sup>	27,08 <sup>C</sup>	24,80 <sup>B</sup>	34,9 <sup>C</sup>	37,7 <sup>A</sup>	38,0 <sup>A</sup>
Fabrication de machines - 333	0,8 <sup>D</sup>	1,0 <sup>D</sup>	1,1 <sup>D</sup>	1 184,27 <sup>C</sup>	1 320,33 <sup>B</sup>	1 187,99 <sup>B</sup>	29,47 <sup>C</sup>	33,53 <sup>B</sup>	30,40 <sup>B</sup>	40,2 <sup>A</sup>	39,4 <sup>A</sup>	39,1 <sup>A</sup>
Fabrication de produits informatiques et électroniques - 334	F	F	F	F	F	F	F	F	F	F	F	F
Fabrication de matériel de transport - 336	1,7 <sup>C</sup>	2,0 <sup>D</sup>	1,9 <sup>D</sup>	1 220,77 <sup>A</sup>	1 209,41 <sup>A</sup>	1 159,26 <sup>A</sup>	30,84 <sup>A</sup>	30,09 <sup>A</sup>	29,45 <sup>A</sup>	39,6 <sup>A</sup>	40,2 <sup>A</sup>	39,4 <sup>A</sup>
Fabrication de meubles et de produits connexes - 337	0,5 <sup>C</sup>	0,4 <sup>D</sup>	0,4 <sup>D</sup>	1 219,15 <sup>B</sup>	928,66 <sup>B</sup>	945,84 <sup>A</sup>	30,48 <sup>B</sup>	23,13 <sup>B</sup>	22,81 <sup>B</sup>	40,0 <sup>A</sup>	40,1 <sup>A</sup>	41,5 <sup>B</sup>
<b>Branche productrice de services - 41-91N</b>	<b>188,8<sup>A</sup></b>	<b>186,0<sup>A</sup></b>	<b>184,4<sup>A</sup></b>	<b>1 025,59<sup>A</sup></b>	<b>1 047,90<sup>A</sup></b>	<b>1 059,46<sup>A</sup></b>	<b>27,60<sup>A</sup></b>	<b>28,21<sup>A</sup></b>	<b>28,66<sup>A</sup></b>	<b>37,2<sup>A</sup></b>	<b>37,1<sup>A</sup></b>	<b>37,0<sup>A</sup></b>
<b>Commerce - 41-45N</b>	<b>21,2<sup>B</sup></b>	<b>20,3<sup>B</sup></b>	<b>20,1<sup>B</sup></b>	<b>900,19<sup>A</sup></b>	<b>972,90<sup>A</sup></b>	<b>998,84<sup>A</sup></b>	<b>22,95<sup>A</sup></b>	<b>24,65<sup>A</sup></b>	<b>25,68<sup>A</sup></b>	<b>39,2<sup>A</sup></b>	<b>39,5<sup>A</sup></b>	<b>38,9<sup>A</sup></b>
<b>Commerce de gros - 41</b>	<b>11,4<sup>C</sup></b>	<b>10,8<sup>B</sup></b>	<b>11,2<sup>B</sup></b>	<b>988,86<sup>B</sup></b>	<b>1 109,77<sup>B</sup></b>	<b>1 139,00<sup>A</sup></b>	<b>25,07<sup>B</sup></b>	<b>27,56<sup>A</sup></b>	<b>29,06<sup>A</sup></b>	<b>39,4<sup>A</sup></b>	<b>40,3<sup>A</sup></b>	<b>39,2<sup>A</sup></b>
Grossistes-distributeurs de produits agricoles - 411,4111	F	F	F	F	F	F	F	F	F	F	F	F
Grossistes-distributeurs de véhicules automobiles et de leurs pièces - 415	0,8 <sup>C</sup>	0,8 <sup>D</sup>	0,8 <sup>D</sup>	1 066,19 <sup>B</sup>	1 066,83 <sup>A</sup>	1 182,66 <sup>B</sup>	27,53 <sup>B</sup>	27,30 <sup>B</sup>	30,96 <sup>B</sup>	38,7 <sup>A</sup>	39,1 <sup>A</sup>	38,2 <sup>A</sup>
Grossistes-distributeurs de matériaux et fournitures de construction - 416	3,0 <sup>E</sup>	2,4 <sup>D</sup>	2,6 <sup>E</sup>	810,79 <sup>C</sup>	928,89 <sup>C</sup>	1 026,52 <sup>B</sup>	20,35 <sup>C</sup>	23,27 <sup>D</sup>	25,74 <sup>B</sup>	39,8 <sup>A</sup>	39,9 <sup>A</sup>	39,9 <sup>A</sup>
Grossistes-distributeurs de machines, de matériel et de fournitures - 417	F	2,4 <sup>D</sup>	2,3 <sup>D</sup>	1 007,30 <sup>C</sup>	1 246,16 <sup>B</sup>	1 368,01 <sup>C</sup>	25,43 <sup>C</sup>	31,18 <sup>B</sup>	35,29 <sup>C</sup>	39,6 <sup>A</sup>	40,0 <sup>A</sup>	38,8 <sup>A</sup>
Grossistes-distributeurs de produits divers - 418	1,9 <sup>D</sup>	1,5 <sup>D</sup>	1,4 <sup>C</sup>	1 050,34 <sup>C</sup>	1 089,08 <sup>C</sup>	1 187,87 <sup>C</sup>	26,86 <sup>C</sup>	27,42 <sup>C</sup>	30,43 <sup>C</sup>	39,1 <sup>A</sup>	39,7 <sup>A</sup>	39,0 <sup>A</sup>
Commerce électronique de gros et agents et courtiers - 419,4191	F	F	F	F	F	F	F	F	F	F	F	F

Tableau 6-8 – suite

**Estimations de l'emploi, de la rémunération horaire moyenne et des heures hebdomadaires moyenne, pour les employés, par industrie — Manitoba**

Industrie - SCIAN	Emploi			Rémunération hebdomadaire moyenne (incluant temps supplémentaire)			Rémunération horaire moyenne (incluant temps supplémentaire)			Semaine moyenne normale de travail		
	Mai 2010	Avr. 2011 <sup>f</sup>	Mai 2011 <sup>p</sup>	Mai 2010	Avr. 2011 <sup>f</sup>	Mai 2011 <sup>p</sup>	Mai 2010	Avr. 2011 <sup>f</sup>	Mai 2011 <sup>p</sup>	Mai 2010	Avr. 2011 <sup>f</sup>	Mai 2011 <sup>p</sup>
	en milliers			dollars courants			heures					
<b>Commerce de détail - 44-45</b>	<b>9,7<sup>B</sup></b>	<b>9,5<sup>B</sup></b>	<b>8,9<sup>B</sup></b>	<b>796,33<sup>A</sup></b>	<b>817,11<sup>A</sup></b>	<b>822,56<sup>A</sup></b>	<b>20,44<sup>A</sup></b>	<b>21,20<sup>A</sup></b>	<b>21,36<sup>A</sup></b>	<b>39,0<sup>A</sup></b>	<b>38,6<sup>A</sup></b>	<b>38,5<sup>A</sup></b>
Marchands de véhicules automobiles et de leurs pièces - 441	1,8 <sup>C</sup>	1,8 <sup>C</sup>	1,9 <sup>C</sup>	904,48 <sup>B</sup>	910,53 <sup>B</sup>	896,32 <sup>B</sup>	23,31 <sup>B</sup>	22,61 <sup>B</sup>	22,43 <sup>B</sup>	38,8 <sup>A</sup>	40,3 <sup>A</sup>	40,0 <sup>A</sup>
Magasins d'appareils électroniques et ménagers - 443,4431	F	F	F	F	F	F	F	F	F	F	F	F
Marchands de matériaux de construction et de matériel et fournitures de jardinage - 444	1,0 <sup>D</sup>	0,9 <sup>D</sup>	0,7 <sup>D</sup>	872,63 <sup>B</sup>	806,55 <sup>B</sup>	831,40 <sup>B</sup>	22,08 <sup>B</sup>	20,85 <sup>A</sup>	21,31 <sup>B</sup>	39,5 <sup>A</sup>	38,7 <sup>A</sup>	39,0 <sup>A</sup>
Magasins d'alimentation - 445	F	F	1,7 <sup>D</sup>	F	853,67 <sup>B</sup>	815,93 <sup>B</sup>	F	22,22 <sup>B</sup>	21,29 <sup>C</sup>	F	38,4 <sup>A</sup>	38,3 <sup>A</sup>
Stations-service - 447,4471	F	F	F	850,11 <sup>D</sup>	651,73 <sup>D</sup>	845,12 <sup>D</sup>	20,88 <sup>C</sup>	16,63 <sup>C</sup>	22,45 <sup>D</sup>	40,7 <sup>B</sup>	39,2 <sup>B</sup>	37,6 <sup>C</sup>
<b>Magasins de vêtements et d'accessoires vestimentaires - 448</b>	<b>0,4<sup>D</sup></b>	<b>F</b>	<b>0,7<sup>E</sup></b>	<b>925,16<sup>B</sup></b>	<b>735,75<sup>B</sup></b>	<b>719,56<sup>B</sup></b>	<b>24,45<sup>B</sup></b>	<b>18,30<sup>B</sup></b>	<b>17,61<sup>B</sup></b>	<b>37,8<sup>A</sup></b>	<b>40,2<sup>A</sup></b>	<b>40,9<sup>A</sup></b>
Magasins d'articles de sport, d'articles de passe-temps, d'articles de musique et de livres - 451	0,3 <sup>E</sup>	0,5 <sup>E</sup>	0,5 <sup>E</sup>	573,30 <sup>D</sup>	596,50 <sup>B</sup>	568,52 <sup>D</sup>	16,93 <sup>B</sup>	15,40 <sup>B</sup>	17,17 <sup>B</sup>	33,9 <sup>C</sup>	38,7 <sup>A</sup>	33,1 <sup>C</sup>
Magasins de fournitures de tout genre - 452	1,1 <sup>C</sup>	1,0 <sup>D</sup>	0,8 <sup>C</sup>	779,73 <sup>A</sup>	860,88 <sup>A</sup>	828,38 <sup>B</sup>	19,80 <sup>A</sup>	23,22 <sup>A</sup>	21,61 <sup>A</sup>	39,4 <sup>A</sup>	37,1 <sup>A</sup>	38,3 <sup>B</sup>
Magasins de détail divers - 453	0,5 <sup>E</sup>	0,4 <sup>E</sup>	0,5 <sup>E</sup>	671,07 <sup>D</sup>	580,31 <sup>B</sup>	778,06 <sup>D</sup>	18,68 <sup>C</sup>	15,32 <sup>B</sup>	21,16 <sup>D</sup>	35,9 <sup>B</sup>	37,9 <sup>A</sup>	36,8 <sup>A</sup>
Détaillants hors magasin - 454	F	F	F	F	F	F	F	F	F	F	F	F
<b>Transport et entreposage - 48-49</b>	<b>9,3<sup>C</sup></b>	<b>14,1<sup>B</sup></b>	<b>13,5<sup>B</sup></b>	<b>1 095,13<sup>B</sup></b>	<b>1 098,43<sup>A</sup></b>	<b>1 117,33<sup>A</sup></b>	<b>28,00<sup>B</sup></b>	<b>27,88<sup>A</sup></b>	<b>28,09<sup>A</sup></b>	<b>39,1<sup>A</sup></b>	<b>39,4<sup>A</sup></b>	<b>39,8<sup>A</sup></b>
Transport aérien - 481	F	F	F	F	F	F	F	F	F	F	F	F
Transport par camion - 484	1,5 <sup>E</sup>	1,0 <sup>D</sup>	1,1 <sup>D</sup>	965,24 <sup>B</sup>	948,11 <sup>B</sup>	1 131,62 <sup>D</sup>	24,75 <sup>A</sup>	24,03 <sup>B</sup>	29,45 <sup>C</sup>	39,0 <sup>A</sup>	39,5 <sup>A</sup>	38,4 <sup>B</sup>
Activités de soutien au transport - 488	1,0 <sup>D</sup>	1,6 <sup>E</sup>	0,9 <sup>D</sup>	854,90 <sup>B</sup>	889,64 <sup>B</sup>	1 085,20 <sup>B</sup>	21,85 <sup>B</sup>	23,72 <sup>B</sup>	27,23 <sup>B</sup>	39,1 <sup>A</sup>	37,5 <sup>A</sup>	39,9 <sup>A</sup>
<b>Industrie de l'information et industrie culturelle - 51</b>	<b>6,8<sup>A</sup></b>	<b>6,5<sup>B</sup></b>	<b>7,9<sup>B</sup></b>	<b>1 073,94<sup>A</sup></b>	<b>1 119,87<sup>A</sup></b>	<b>1 122,30<sup>A</sup></b>	<b>28,76<sup>A</sup></b>	<b>28,68<sup>A</sup></b>	<b>28,95<sup>A</sup></b>	<b>37,3<sup>A</sup></b>	<b>39,1<sup>A</sup></b>	<b>38,8<sup>A</sup></b>
Radiotélévision (sauf par Internet) - 515	1,8 <sup>B</sup>	1,0 <sup>E</sup>	F	999,02 <sup>B</sup>	683,12 <sup>C</sup>	F	27,32 <sup>B</sup>	17,24 <sup>C</sup>	F	36,6 <sup>A</sup>	39,6 <sup>A</sup>	F
Télécommunications - 517	2,9 <sup>B</sup>	x	x	1 107,88 <sup>B</sup>	x	x	29,24 <sup>A</sup>	x	x	37,9 <sup>A</sup>	x	x
Autres services d'information - 519,5191	x	x	x	x	x	x	x	x	x	x	x	x
<b>Finance et assurances - 52</b>	<b>25,0<sup>A</sup></b>	<b>25,5<sup>A</sup></b>	<b>25,2<sup>A</sup></b>	<b>1 067,73<sup>A</sup></b>	<b>1 100,33<sup>A</sup></b>	<b>1 118,61<sup>A</sup></b>	<b>29,80<sup>A</sup></b>	<b>29,86<sup>A</sup></b>	<b>29,92<sup>A</sup></b>	<b>35,8<sup>A</sup></b>	<b>36,8<sup>A</sup></b>	<b>37,4<sup>A</sup></b>
Intermédiation financière et activités connexes - 522	9,5 <sup>B</sup>	8,9 <sup>B</sup>	9,5 <sup>B</sup>	929,73 <sup>A</sup>	912,91 <sup>A</sup>	996,49 <sup>A</sup>	26,11 <sup>A</sup>	25,18 <sup>A</sup>	26,36 <sup>A</sup>	35,6 <sup>A</sup>	36,3 <sup>A</sup>	37,8 <sup>A</sup>
Sociétés d'assurance et activités connexes - 524	9,8 <sup>A</sup>	11,1 <sup>B</sup>	10,7 <sup>B</sup>	1 064,54 <sup>A</sup>	1 113,09 <sup>A</sup>	1 085,65 <sup>A</sup>	29,30 <sup>A</sup>	29,89 <sup>A</sup>	29,09 <sup>A</sup>	36,3 <sup>A</sup>	37,2 <sup>A</sup>	37,3 <sup>A</sup>
<b>Services immobiliers et services de location et de location à bail - 53</b>	<b>3,3<sup>C</sup></b>	<b>2,0<sup>D</sup></b>	<b>2,4<sup>C</sup></b>	<b>830,97<sup>B</sup></b>	<b>775,85<sup>B</sup></b>	<b>916,52<sup>C</sup></b>	<b>22,57<sup>B</sup></b>	<b>21,67<sup>C</sup></b>	<b>26,46<sup>C</sup></b>	<b>36,8<sup>A</sup></b>	<b>35,8<sup>B</sup></b>	<b>34,6<sup>B</sup></b>
Services immobiliers - 531	3,0 <sup>C</sup>	1,6 <sup>E</sup>	1,9 <sup>D</sup>	774,05 <sup>B</sup>	757,58 <sup>C</sup>	870,88 <sup>D</sup>	21,18 <sup>B</sup>	21,32 <sup>C</sup>	25,62 <sup>D</sup>	36,5 <sup>A</sup>	35,5 <sup>B</sup>	34,0 <sup>C</sup>
Services de location et de location à bail - 532	F	F	0,4 <sup>C</sup>	F	869,17 <sup>D</sup>	1 144,42 <sup>B</sup>	F	23,96 <sup>D</sup>	31,12 <sup>B</sup>	F	36,3 <sup>A</sup>	36,8 <sup>A</sup>
<b>Services professionnels, scientifiques et techniques - 54,541</b>	<b>8,7<sup>B</sup></b>	<b>7,9<sup>C</sup></b>	<b>7,9<sup>C</sup></b>	<b>1 197,52<sup>B</sup></b>	<b>1 105,22<sup>A</sup></b>	<b>1 141,66<sup>A</sup></b>	<b>31,26<sup>A</sup></b>	<b>29,85<sup>A</sup></b>	<b>31,31<sup>A</sup></b>	<b>38,3<sup>A</sup></b>	<b>37,0<sup>A</sup></b>	<b>36,5<sup>A</sup></b>
<b>Services administratifs, services de soutien, services de gestion des déchets et services d'assainissement - 56</b>	<b>8,1<sup>D</sup></b>	<b>6,7<sup>C</sup></b>	<b>7,1<sup>C</sup></b>	<b>989,29<sup>B</sup></b>	<b>1 048,96<sup>B</sup></b>	<b>1 099,38<sup>B</sup></b>	<b>27,43<sup>B</sup></b>	<b>28,50<sup>B</sup></b>	<b>29,80<sup>A</sup></b>	<b>36,1<sup>A</sup></b>	<b>36,8<sup>A</sup></b>	<b>36,9<sup>A</sup></b>
Services administratifs et services de soutien - 561	5,1 <sup>D</sup>	3,8 <sup>D</sup>	4,1 <sup>D</sup>	795,51 <sup>B</sup>	823,92 <sup>C</sup>	912,09 <sup>B</sup>	22,99 <sup>B</sup>	23,14 <sup>C</sup>	25,08 <sup>B</sup>	34,6 <sup>B</sup>	35,6 <sup>A</sup>	36,4 <sup>A</sup>
<b>Services d'enseignement - 61,611</b>	<b>44,8<sup>A</sup></b>	<b>43,6<sup>A</sup></b>	<b>44,2<sup>A</sup></b>	<b>949,11<sup>A</sup></b>	<b>938,35<sup>A</sup></b>	<b>946,88<sup>A</sup></b>	<b>27,38<sup>A</sup></b>	<b>28,50<sup>A</sup></b>	<b>29,17<sup>A</sup></b>	<b>34,7<sup>A</sup></b>	<b>32,9<sup>A</sup></b>	<b>32,5<sup>A</sup></b>
<b>Éducation spéciale - 611N</b>	<b>20,9<sup>A</sup></b>	<b>21,0<sup>A</sup></b>	<b>21,5<sup>A</sup></b>	<b>1 347,57<sup>A</sup></b>	<b>1 272,01<sup>A</sup></b>	<b>1 282,74<sup>A</sup></b>	<b>37,39<sup>B</sup></b>	<b>35,65<sup>A</sup></b>	<b>36,36<sup>A</sup></b>	<b>36,0<sup>A</sup></b>	<b>35,7<sup>A</sup></b>	<b>35,3<sup>A</sup></b>
Services de soins ambulatoires - 621	6,9 <sup>D</sup>	3,7 <sup>D</sup>	3,1 <sup>D</sup>	813,98 <sup>B</sup>	892,13 <sup>B</sup>	820,91 <sup>B</sup>	23,50 <sup>B</sup>	25,63 <sup>A</sup>	24,25 <sup>B</sup>	34,6 <sup>A</sup>	34,8 <sup>A</sup>	33,8 <sup>A</sup>
Hôpitaux - 622	F	F	F	1 336,19 <sup>C</sup>	F	F	35,41 <sup>C</sup>	F	F	37,7 <sup>A</sup>	F	F
Établissements de soins infirmiers et de soins pour bénéficiaires internes - 623	F	F	F	F	923,11 <sup>B</sup>	779,91 <sup>B</sup>	F	24,33 <sup>B</sup>	20,54 <sup>B</sup>	F	37,9 <sup>A</sup>	38,0 <sup>A</sup>
Assistance sociale - 624	3,5 <sup>C</sup>	3,8 <sup>E</sup>	3,8 <sup>D</sup>	788,97 <sup>A</sup>	867,70 <sup>B</sup>	804,59 <sup>B</sup>	21,01 <sup>B</sup>	23,25 <sup>B</sup>	21,97 <sup>B</sup>	37,5 <sup>A</sup>	37,3 <sup>A</sup>	36,6 <sup>A</sup>

Tableau 6-8 – suite

## Estimations de l'emploi, de la rémunération horaire moyenne et des heures hebdomadaires moyenne, pour les employés, par industrie — Manitoba

Industrie - SCIAN	Emploi			Rémunération hebdomadaire moyenne (incluant temps supplémentaire)			Rémunération horaire moyenne (incluant temps supplémentaire)			Semaine moyenne normale de travail		
	Mai 2010	Avr. 2011 <sup>f</sup>	Mai 2011 <sup>p</sup>	Mai 2010	Avr. 2011 <sup>f</sup>	Mai 2011 <sup>p</sup>	Mai 2010	Avr. 2011 <sup>f</sup>	Mai 2011 <sup>p</sup>	Mai 2010	Avr. 2011 <sup>f</sup>	Mai 2011 <sup>p</sup>
	en milliers			dollars courants			heures					
<b>Arts, spectacles et loisirs - 71</b>	<b>2,0<sup>C</sup></b>	<b>2,4<sup>B</sup></b>	<b>2,6<sup>B</sup></b>	<b>948,83<sup>B</sup></b>	<b>902,99<sup>A</sup></b>	<b>943,40<sup>A</sup></b>	<b>25,39<sup>B</sup></b>	<b>24,23<sup>A</sup></b>	<b>25,12<sup>A</sup></b>	<b>37,4<sup>A</sup></b>	<b>37,3<sup>A</sup></b>	<b>37,6<sup>A</sup></b>
Établissements du patrimoine - 712,7121	F	0,7 <sup>D</sup>	F	F	1 012,86 <sup>B</sup>	F	F	27,12 <sup>C</sup>	F	F	37,3 <sup>A</sup>	F
Divertissement, loisirs et jeux de hasard et loteries - 713	0,9 <sup>C</sup>	1,0 <sup>C</sup>	1,2 <sup>C</sup>	1 122,21 <sup>C</sup>	924,91 <sup>A</sup>	982,01 <sup>B</sup>	29,92 <sup>C</sup>	23,76 <sup>A</sup>	25,29 <sup>B</sup>	37,5 <sup>A</sup>	38,9 <sup>A</sup>	38,8 <sup>A</sup>
<b>Hébergement et services de restauration - 72</b>	<b>2,8<sup>C</sup></b>	<b>3,7<sup>D</sup></b>	<b>3,4<sup>D</sup></b>	<b>909,00<sup>D</sup></b>	<b>701,99<sup>C</sup></b>	<b>723,64<sup>C</sup></b>	<b>23,35<sup>D</sup></b>	<b>17,58<sup>B</sup></b>	<b>18,38<sup>B</sup></b>	<b>38,9<sup>A</sup></b>	<b>39,9<sup>A</sup></b>	<b>39,4<sup>A</sup></b>
Services d'hébergement - 721	0,9 <sup>D</sup>	0,9 <sup>C</sup>	1,1 <sup>E</sup>	793,08 <sup>B</sup>	874,26 <sup>B</sup>	703,84 <sup>D</sup>	20,90 <sup>B</sup>	22,23 <sup>B</sup>	18,18 <sup>D</sup>	37,9 <sup>A</sup>	39,3 <sup>A</sup>	38,7 <sup>A</sup>
Services de restauration et débits de boissons - 722	1,9 <sup>C</sup>	F	F	962,17 <sup>E</sup>	F	F	24,43 <sup>E</sup>	F	F	39,4 <sup>A</sup>	F	F
<b>Autres services, sauf les administrations publiques - 81</b>	<b>5,5<sup>C</sup></b>	<b>5,1<sup>C</sup></b>	<b>4,6<sup>C</sup></b>	<b>907,33<sup>B</sup></b>	<b>965,85<sup>B</sup></b>	<b>927,50<sup>B</sup></b>	<b>25,79<sup>B</sup></b>	<b>26,03<sup>B</sup></b>	<b>26,41<sup>B</sup></b>	<b>35,2<sup>A</sup></b>	<b>37,1<sup>A</sup></b>	<b>35,1<sup>A</sup></b>
Réparation et entretien - 811	F	0,9 <sup>D</sup>	0,8 <sup>D</sup>	888,16 <sup>B</sup>	823,10 <sup>B</sup>	753,59 <sup>B</sup>	23,11 <sup>B</sup>	21,29 <sup>B</sup>	20,44 <sup>B</sup>	38,4 <sup>A</sup>	38,7 <sup>A</sup>	36,9 <sup>B</sup>
Services personnels et services de blanchissage - 812	0,8 <sup>E</sup>	0,6 <sup>D</sup>	0,7 <sup>D</sup>	624,86 <sup>C</sup>	777,73 <sup>C</sup>	668,55 <sup>C</sup>	16,39 <sup>D</sup>	20,62 <sup>C</sup>	19,88 <sup>B</sup>	38,1 <sup>A</sup>	37,7 <sup>A</sup>	33,6 <sup>C</sup>
<b>Administrations publiques - 91</b>	<b>36,4<sup>A</sup></b>	<b>37,2<sup>A</sup></b>	<b>37,2<sup>A</sup></b>	<b>1 217,12<sup>A</sup></b>	<b>1 240,70<sup>A</sup></b>	<b>1 232,65<sup>A</sup></b>	<b>30,53<sup>A</sup></b>	<b>31,17<sup>A</sup></b>	<b>30,81<sup>A</sup></b>	<b>39,9<sup>A</sup></b>	<b>39,8<sup>A</sup></b>	<b>40,0<sup>A</sup></b>
Administration publique fédérale - 911	13,1 <sup>A</sup>	12,6 <sup>A</sup>	12,7 <sup>A</sup>	1 143,12 <sup>A</sup>	1 212,35 <sup>A</sup>	1 177,52 <sup>A</sup>	30,35 <sup>A</sup>	31,77 <sup>A</sup>	31,26 <sup>A</sup>	37,7 <sup>A</sup>	38,2 <sup>A</sup>	37,7 <sup>A</sup>
Administrations publiques provinciales et territoriales - 912	14,2 <sup>A</sup>	13,6 <sup>A</sup>	14,1 <sup>A</sup>	1 305,91 <sup>A</sup>	1 347,73 <sup>A</sup>	1 341,95 <sup>A</sup>	30,06 <sup>A</sup>	31,05 <sup>A</sup>	30,50 <sup>A</sup>	43,4 <sup>A</sup>	43,4 <sup>A</sup>	44,0 <sup>A</sup>
Administrations publiques locales, municipales et régionales - 913	7,6 <sup>A</sup>	7,9 <sup>A</sup>	7,5 <sup>A</sup>	1 318,59 <sup>A</sup>	1 322,60 <sup>A</sup>	1 373,88 <sup>A</sup>	35,32 <sup>A</sup>	35,61 <sup>A</sup>	36,82 <sup>A</sup>	37,3 <sup>A</sup>	37,1 <sup>A</sup>	37,3 <sup>A</sup>

Note(s) : Voir l'aperçu de l'enquête

**Tableau 6-9**  
**Estimations de l'emploi, de la rémunération horaire moyenne et des heures hebdomadaires moyenne, pour les employés, par industrie — Saskatchewan**

Industrie - SCIAN	Emploi			Rémunération hebdomadaire moyenne (incluant temps supplémentaire)			Rémunération horaire moyenne (incluant temps supplémentaire)			Semaine moyenne normale de travail		
	Mai 2010	Avr. 2011 <sup>r</sup>	Mai 2011 <sup>p</sup>	Mai 2010	Avr. 2011 <sup>r</sup>	Mai 2011 <sup>p</sup>	Mai 2010	Avr. 2011 <sup>r</sup>	Mai 2011 <sup>p</sup>	Mai 2010	Avr. 2011 <sup>r</sup>	Mai 2011 <sup>p</sup>
	en milliers			dollars courants			heures					
<b>Ensemble des industries excluant les entreprises non classifiées - 11-91N</b>	<b>164,3<sup>A</sup></b>	<b>165,1<sup>A</sup></b>	<b>164,1<sup>A</sup></b>	<b>1 087,94<sup>A</sup></b>	<b>1 125,53<sup>A</sup></b>	<b>1 113,97<sup>A</sup></b>	<b>29,49<sup>A</sup></b>	<b>30,53<sup>A</sup></b>	<b>29,98<sup>A</sup></b>	<b>36,9<sup>A</sup></b>	<b>36,9<sup>A</sup></b>	<b>37,2<sup>A</sup></b>
<b>Branche productrice de biens - 11-33N</b>	<b>18,0<sup>B</sup></b>	<b>19,3<sup>B</sup></b>	<b>18,9<sup>B</sup></b>	<b>1 509,74<sup>A</sup></b>	<b>1 558,69<sup>A</sup></b>	<b>1 527,23<sup>A</sup></b>	<b>38,29<sup>A</sup></b>	<b>39,00<sup>A</sup></b>	<b>38,28<sup>A</sup></b>	<b>39,4<sup>A</sup></b>	<b>40,0<sup>A</sup></b>	<b>39,9<sup>A</sup></b>
<b>Foresterie, exploitation et soutien - 11N</b>	x	x	x	x	x	x	x	x	x	x	x	x
<b>Extraction minière, exploitation en carrière, et extraction de pétrole et de gaz - 21</b>	<b>5,9<sup>C</sup></b>	<b>7,1<sup>C</sup></b>	<b>6,7<sup>C</sup></b>	<b>1 952,44<sup>A</sup></b>	<b>1 866,22<sup>A</sup></b>	<b>1 852,23<sup>A</sup></b>	<b>48,29<sup>A</sup></b>	<b>47,01<sup>A</sup></b>	<b>45,60<sup>A</sup></b>	<b>40,4<sup>A</sup></b>	<b>39,7<sup>A</sup></b>	<b>40,6<sup>A</sup></b>
Extraction de pétrole et de gaz - 211,2111	F	F	F	F	F	F	F	F	F	F	F	F
Extraction minière et exploitation en carrière (sauf l'extraction de pétrole et de gaz) - 212	F	2,7 <sup>D</sup>	2,8 <sup>D</sup>	F	1 720,90 <sup>B</sup>	1 708,71 <sup>B</sup>	F	42,94 <sup>B</sup>	40,71 <sup>B</sup>	F	40,1 <sup>A</sup>	42,0 <sup>A</sup>
Activités de soutien à l'extraction minière et à l'extraction de pétrole et de gaz - 213,2131	1,6 <sup>C</sup>	2,4 <sup>D</sup>	2,0 <sup>E</sup>	1 567,74 <sup>B</sup>	1 643,62 <sup>B</sup>	1 595,21 <sup>B</sup>	36,60 <sup>B</sup>	41,69 <sup>A</sup>	39,77 <sup>B</sup>	42,8 <sup>A</sup>	39,4 <sup>A</sup>	40,1 <sup>A</sup>
<b>Services publics - 22,221</b>	<b>x</b>	<b>x</b>	<b>x</b>	<b>x</b>	<b>x</b>	<b>x</b>	<b>x</b>	<b>x</b>	<b>x</b>	<b>x</b>	<b>x</b>	<b>x</b>
<b>Construction - 23</b>	<b>3,2<sup>D</sup></b>	<b>3,2<sup>C</sup></b>	<b>3,1<sup>C</sup></b>	<b>1 260,72<sup>B</sup></b>	<b>1 383,17<sup>B</sup></b>	<b>1 344,66<sup>B</sup></b>	<b>33,10<sup>A</sup></b>	<b>35,23<sup>B</sup></b>	<b>33,39<sup>B</sup></b>	<b>38,1<sup>A</sup></b>	<b>39,3<sup>A</sup></b>	<b>40,3<sup>A</sup></b>
Construction de bâtiments - 236	0,7 <sup>D</sup>	0,9 <sup>D</sup>	1,1 <sup>D</sup>	1 357,77 <sup>C</sup>	1 487,74 <sup>D</sup>	1 352,10 <sup>B</sup>	34,70 <sup>C</sup>	37,69 <sup>D</sup>	33,78 <sup>B</sup>	39,1 <sup>A</sup>	39,5 <sup>A</sup>	40,0 <sup>A</sup>
Travaux de génie civil - 237	0,7 <sup>C</sup>	0,9 <sup>C</sup>	0,8 <sup>D</sup>	1 426,10 <sup>B</sup>	1 526,44 <sup>B</sup>	1 631,31 <sup>B</sup>	35,54 <sup>A</sup>	39,82 <sup>A</sup>	40,82 <sup>B</sup>	40,1 <sup>B</sup>	38,3 <sup>A</sup>	40,0 <sup>A</sup>
Entrepreneurs spécialisés - 238	1,8 <sup>E</sup>	1,4 <sup>D</sup>	1,3 <sup>D</sup>	1 157,56 <sup>B</sup>	1 233,55 <sup>B</sup>	1 165,67 <sup>B</sup>	31,38 <sup>B</sup>	31,09 <sup>B</sup>	28,67 <sup>C</sup>	36,9 <sup>B</sup>	39,7 <sup>A</sup>	40,7 <sup>B</sup>
<b>Fabrication - 31-33</b>	<b>6,1<sup>B</sup></b>	<b>6,6<sup>B</sup></b>	<b>6,5<sup>B</sup></b>	<b>1 197,56<sup>A</sup></b>	<b>1 343,96<sup>A</sup></b>	<b>1 285,12<sup>A</sup></b>	<b>30,22<sup>A</sup></b>	<b>32,68<sup>A</sup></b>	<b>32,48<sup>A</sup></b>	<b>39,6<sup>A</sup></b>	<b>41,1<sup>A</sup></b>	<b>39,6<sup>A</sup></b>
<b>Biens non durables - 311N</b>	<b>2,8<sup>B</sup></b>	<b>3,1<sup>C</sup></b>	<b>3,2<sup>B</sup></b>	<b>1 160,47<sup>A</sup></b>	<b>1 386,76<sup>B</sup></b>	<b>1 293,83<sup>A</sup></b>	<b>29,28<sup>A</sup></b>	<b>32,05<sup>B</sup></b>	<b>32,47<sup>A</sup></b>	<b>39,6<sup>A</sup></b>	<b>43,3<sup>B</sup></b>	<b>39,8<sup>A</sup></b>
Fabrication d'aliments - 311	0,9 <sup>D</sup>	1,1 <sup>D</sup>	F	1 144,86 <sup>B</sup>	1 187,67 <sup>B</sup>	F	28,85 <sup>B</sup>	27,06 <sup>C</sup>	F	39,7 <sup>A</sup>	43,9 <sup>B</sup>	F
Impression et activités connexes de soutien - 323,3231	F	0,1 <sup>D</sup>	0,1 <sup>D</sup>	852,86 <sup>C</sup>	944,89 <sup>C</sup>	957,70 <sup>C</sup>	23,07 <sup>B</sup>	23,41 <sup>C</sup>	23,82 <sup>C</sup>	37,0 <sup>B</sup>	40,4 <sup>B</sup>	40,2 <sup>B</sup>
Fabrication de produits chimiques - 325	0,5 <sup>D</sup>	1,0 <sup>C</sup>	1,0 <sup>C</sup>	1 181,55 <sup>D</sup>	1 448,18 <sup>A</sup>	1 424,46 <sup>A</sup>	28,81 <sup>D</sup>	38,14 <sup>A</sup>	37,56 <sup>A</sup>	41,0 <sup>A</sup>	38,0 <sup>A</sup>	37,9 <sup>A</sup>
<b>Biens durables - 321N</b>	<b>3,3<sup>C</sup></b>	<b>3,5<sup>C</sup></b>	<b>3,3<sup>C</sup></b>	<b>1 229,90<sup>A</sup></b>	<b>1 305,30<sup>A</sup></b>	<b>1 276,79<sup>A</sup></b>	<b>31,05<sup>A</sup></b>	<b>33,32<sup>A</sup></b>	<b>32,49<sup>A</sup></b>	<b>39,6<sup>A</sup></b>	<b>39,2<sup>A</sup></b>	<b>39,3<sup>A</sup></b>
Fabrication de produits métalliques - 332	0,4 <sup>E</sup>	F	0,6 <sup>D</sup>	1 223,65 <sup>C</sup>	1 382,91 <sup>C</sup>	1 312,27 <sup>B</sup>	29,69 <sup>B</sup>	36,43 <sup>C</sup>	33,70 <sup>B</sup>	41,2 <sup>B</sup>	38,0 <sup>A</sup>	38,9 <sup>A</sup>
Fabrication de machines - 333	F	1,4 <sup>D</sup>	1,0 <sup>E</sup>	1 372,75 <sup>B</sup>	1 402,12 <sup>B</sup>	1 388,18 <sup>B</sup>	34,34 <sup>B</sup>	35,38 <sup>B</sup>	35,41 <sup>B</sup>	40,0 <sup>A</sup>	39,6 <sup>A</sup>	39,2 <sup>A</sup>
Fabrication de produits informatiques et électroniques - 334	x	0,5 <sup>B</sup>	0,5 <sup>B</sup>	x	1 218,04 <sup>A</sup>	1 171,57 <sup>A</sup>	x	31,83 <sup>A</sup>	30,56 <sup>A</sup>	x	38,3 <sup>A</sup>	38,3 <sup>A</sup>
Fabrication de matériel de transport - 336	0,2 <sup>B</sup>	0,3 <sup>D</sup>	0,2 <sup>E</sup>	1 033,87 <sup>A</sup>	1 240,14 <sup>C</sup>	1 186,48 <sup>B</sup>	26,14 <sup>A</sup>	31,12 <sup>C</sup>	29,95 <sup>B</sup>	39,6 <sup>A</sup>	39,8 <sup>A</sup>	39,6 <sup>A</sup>
<b>Branche productrice de services - 41-91N</b>	<b>146,4<sup>A</sup></b>	<b>145,8<sup>A</sup></b>	<b>145,2<sup>A</sup></b>	<b>1 036,16<sup>A</sup></b>	<b>1 068,06<sup>A</sup></b>	<b>1 060,21<sup>A</sup></b>	<b>28,33<sup>A</sup></b>	<b>29,30<sup>A</sup></b>	<b>28,81<sup>A</sup></b>	<b>36,6<sup>A</sup></b>	<b>36,5<sup>A</sup></b>	<b>36,8<sup>A</sup></b>
<b>Commerce - 41-45N</b>	<b>17,8<sup>B</sup></b>	<b>16,1<sup>B</sup></b>	<b>17,4<sup>B</sup></b>	<b>1 017,51<sup>A</sup></b>	<b>1 069,31<sup>A</sup></b>	<b>1 142,60<sup>A</sup></b>	<b>25,93<sup>A</sup></b>	<b>27,12<sup>A</sup></b>	<b>29,11<sup>A</sup></b>	<b>39,2<sup>A</sup></b>	<b>39,4<sup>A</sup></b>	<b>39,2<sup>A</sup></b>
<b>Commerce de gros - 41</b>	<b>10,4<sup>B</sup></b>	<b>8,8<sup>B</sup></b>	<b>10,4<sup>B</sup></b>	<b>1 132,81<sup>A</sup></b>	<b>1 266,66<sup>A</sup></b>	<b>1 334,02<sup>A</sup></b>	<b>28,65<sup>A</sup></b>	<b>31,33<sup>A</sup></b>	<b>33,82<sup>A</sup></b>	<b>39,5<sup>A</sup></b>	<b>40,4<sup>A</sup></b>	<b>39,4<sup>A</sup></b>
Grossistes-distributeurs de produits alimentaires, de boissons et de tabac - 413	0,8 <sup>D</sup>	0,6 <sup>C</sup>	0,6 <sup>D</sup>	832,61 <sup>B</sup>	843,38 <sup>C</sup>	943,12 <sup>C</sup>	21,86 <sup>B</sup>	19,86 <sup>C</sup>	23,92 <sup>C</sup>	38,1 <sup>A</sup>	42,5 <sup>B</sup>	39,4 <sup>A</sup>
Grossistes-distributeurs de véhicules automobiles et de leurs pièces - 415	0,8 <sup>D</sup>	0,8 <sup>E</sup>	0,9 <sup>D</sup>	1 006,98 <sup>C</sup>	1 151,85 <sup>B</sup>	1 185,86 <sup>B</sup>	26,21 <sup>C</sup>	29,09 <sup>B</sup>	30,87 <sup>B</sup>	38,4 <sup>A</sup>	39,6 <sup>A</sup>	38,4 <sup>A</sup>
Grossistes-distributeurs de matériaux et fournitures de construction - 416	1,6 <sup>C</sup>	1,7 <sup>C</sup>	1,7 <sup>D</sup>	1 047,27 <sup>C</sup>	1 301,89 <sup>D</sup>	1 247,99 <sup>B</sup>	27,27 <sup>C</sup>	32,83 <sup>D</sup>	31,61 <sup>B</sup>	38,4 <sup>A</sup>	39,7 <sup>A</sup>	39,5 <sup>A</sup>
Grossistes-distributeurs de machines, de matériel et de fournitures - 417	4,2 <sup>B</sup>	3,2 <sup>C</sup>	3,6 <sup>C</sup>	1 228,90 <sup>A</sup>	1 301,96 <sup>A</sup>	1 459,18 <sup>B</sup>	31,09 <sup>A</sup>	32,80 <sup>A</sup>	37,20 <sup>B</sup>	39,5 <sup>A</sup>	39,7 <sup>A</sup>	39,2 <sup>A</sup>
Grossistes-distributeurs de produits divers - 418	F	F	1,3 <sup>D</sup>	1 121,02 <sup>C</sup>	F	1 213,91 <sup>B</sup>	27,29 <sup>C</sup>	F	31,09 <sup>B</sup>	41,1 <sup>A</sup>	F	39,0 <sup>A</sup>
Commerce électronique de gros et agents et courtiers - 419,4191	F	F	F	F	F	F	F	F	F	F	F	F

Tableau 6-9 – suite

## Estimations de l'emploi, de la rémunération horaire moyenne et des heures hebdomadaires moyenne, pour les employés, par industrie — Saskatchewan

Industrie - SCIAN	Emploi			Rémunération hebdomadaire moyenne (incluant temps supplémentaire)			Rémunération horaire moyenne (incluant temps supplémentaire)			Semaine moyenne normale de travail		
	Mai 2010	Avr. 2011 <sup>f</sup>	Mai 2011 <sup>p</sup>	Mai 2010	Avr. 2011 <sup>f</sup>	Mai 2011 <sup>p</sup>	Mai 2010	Avr. 2011 <sup>f</sup>	Mai 2011 <sup>p</sup>	Mai 2010	Avr. 2011 <sup>f</sup>	Mai 2011 <sup>p</sup>
	en milliers			dollars courants						heures		
<b>Commerce de détail - 44-45</b>	<b>7,3<sup>B</sup></b>	<b>7,2<sup>B</sup></b>	<b>7,0<sup>B</sup></b>	<b>853,10<sup>A</sup></b>	<b>828,12<sup>A</sup></b>	<b>860,04<sup>A</sup></b>	<b>21,98<sup>A</sup></b>	<b>21,68<sup>A</sup></b>	<b>22,07<sup>A</sup></b>	<b>38,8<sup>A</sup></b>	<b>38,2<sup>A</sup></b>	<b>39,0<sup>A</sup></b>
Marchands de véhicules automobiles et de leurs pièces - 441	1,8 <sup>C</sup>	1,5 <sup>C</sup>	1,3 <sup>C</sup>	935,47 <sup>B</sup>	1 078,81 <sup>B</sup>	1 181,14 <sup>B</sup>	23,40 <sup>B</sup>	26,98 <sup>B</sup>	28,79 <sup>B</sup>	40,0 <sup>A</sup>	40,0 <sup>A</sup>	41,0 <sup>A</sup>
Magasins d'appareils électroniques et ménagers - 443,4431	F	F	F	F	F	F	F	F	F	F	F	F
Marchands de matériaux de construction et de matériel et fournitures de jardinage - 444	0,6 <sup>D</sup>	0,6 <sup>E</sup>	0,6 <sup>D</sup>	869,86 <sup>B</sup>	873,39 <sup>B</sup>	786,97 <sup>B</sup>	21,71 <sup>B</sup>	21,03 <sup>B</sup>	18,76 <sup>B</sup>	40,1 <sup>A</sup>	41,5 <sup>A</sup>	41,9 <sup>A</sup>
Magasins d'alimentation - 445	1,5 <sup>C</sup>	1,4 <sup>D</sup>	1,6 <sup>C</sup>	920,23 <sup>B</sup>	716,56 <sup>B</sup>	697,58 <sup>B</sup>	24,09 <sup>A</sup>	18,90 <sup>B</sup>	18,65 <sup>B</sup>	38,2 <sup>A</sup>	37,9 <sup>A</sup>	37,4 <sup>A</sup>
Magasins de produits de santé et de soins personnels - 446,4461	F	F	0,3 <sup>E</sup>	972,95 <sup>C</sup>	691,61 <sup>D</sup>	723,89 <sup>D</sup>	25,34 <sup>B</sup>	20,71 <sup>C</sup>	21,37 <sup>D</sup>	38,4 <sup>A</sup>	33,4 <sup>C</sup>	33,9 <sup>C</sup>
Stations-service - 447,4471	F	F	0,7 <sup>E</sup>	715,10 <sup>D</sup>	751,87 <sup>C</sup>	859,82 <sup>D</sup>	19,18 <sup>D</sup>	19,65 <sup>B</sup>	22,54 <sup>D</sup>	37,3 <sup>C</sup>	38,3 <sup>B</sup>	38,1 <sup>B</sup>
Magasins de vêtements et d'accessoires vestimentaires - 448	0,5 <sup>E</sup>	0,6 <sup>D</sup>	0,4 <sup>D</sup>	625,88 <sup>C</sup>	780,88 <sup>C</sup>	774,70 <sup>C</sup>	18,04 <sup>B</sup>	20,40 <sup>C</sup>	20,01 <sup>C</sup>	34,7 <sup>B</sup>	38,3 <sup>A</sup>	38,7 <sup>A</sup>
Magasins d'articles de sport, d'articles de passe-temps, d'articles de musique et de livres - 451	F	0,2 <sup>D</sup>	F	831,16 <sup>D</sup>	671,63 <sup>B</sup>	F	20,93 <sup>D</sup>	17,33 <sup>B</sup>	19,52 <sup>E</sup>	39,7 <sup>A</sup>	38,7 <sup>B</sup>	39,3 <sup>C</sup>
Magasins de fournitures de tout genre - 452	0,8 <sup>D</sup>	0,8 <sup>B</sup>	0,7 <sup>C</sup>	798,16 <sup>A</sup>	847,93 <sup>B</sup>	971,94 <sup>D</sup>	20,27 <sup>A</sup>	24,33 <sup>B</sup>	24,55 <sup>B</sup>	39,4 <sup>A</sup>	34,8 <sup>B</sup>	39,6 <sup>C</sup>
Magasins de détail divers - 453	F	0,3 <sup>E</sup>	0,3 <sup>E</sup>	611,99 <sup>D</sup>	596,86 <sup>A</sup>	677,05 <sup>B</sup>	18,23 <sup>B</sup>	16,59 <sup>A</sup>	17,89 <sup>B</sup>	33,6 <sup>C</sup>	36,0 <sup>B</sup>	37,8 <sup>B</sup>
Détaillants hors magasin - 454	F	F	F	F	F	F	F	F	F	F	F	F
<b>Transport et entreposage - 48-49</b>	<b>5,4<sup>B</sup></b>	<b>5,3<sup>C</sup></b>	<b>6,2<sup>B</sup></b>	<b>1 120,29<sup>A</sup></b>	<b>1 160,67<sup>A</sup></b>	<b>1 170,21<sup>A</sup></b>	<b>28,69<sup>A</sup></b>	<b>29,80<sup>A</sup></b>	<b>29,87<sup>A</sup></b>	<b>39,0<sup>A</sup></b>	<b>38,9<sup>A</sup></b>	<b>39,2<sup>A</sup></b>
Transport par camion - 484	1,5 <sup>D</sup>	1,1 <sup>D</sup>	1,5 <sup>C</sup>	848,23 <sup>B</sup>	848,54 <sup>B</sup>	950,19 <sup>B</sup>	21,66 <sup>B</sup>	22,75 <sup>B</sup>	25,19 <sup>B</sup>	39,2 <sup>A</sup>	37,3 <sup>A</sup>	37,7 <sup>A</sup>
Entreposage - 493,4931	1,4 <sup>C</sup>	1,5 <sup>D</sup>	1,6 <sup>D</sup>	1 089,96 <sup>A</sup>	1 067,92 <sup>A</sup>	1 044,50 <sup>B</sup>	28,00 <sup>A</sup>	27,52 <sup>A</sup>	26,98 <sup>A</sup>	38,9 <sup>A</sup>	38,8 <sup>A</sup>	38,7 <sup>A</sup>
<b>Finance et assurances - 52</b>	<b>16,5<sup>B</sup></b>	<b>14,0<sup>B</sup></b>	<b>14,2<sup>A</sup></b>	<b>1 074,97<sup>A</sup></b>	<b>1 099,23<sup>A</sup></b>	<b>1 149,22<sup>A</sup></b>	<b>29,42<sup>A</sup></b>	<b>29,39<sup>A</sup></b>	<b>29,97<sup>A</sup></b>	<b>36,5<sup>A</sup></b>	<b>37,4<sup>A</sup></b>	<b>38,3<sup>A</sup></b>
Intermédiation financière et activités connexes - 522	F	8,5 <sup>B</sup>	8,6 <sup>B</sup>	F	1 022,14 <sup>A</sup>	1 063,07 <sup>A</sup>	F	26,99 <sup>A</sup>	27,04 <sup>A</sup>	F	37,9 <sup>A</sup>	39,3 <sup>A</sup>
<b>Services immobiliers et services de location et de location à bail - 53</b>	<b>1,9<sup>E</sup></b>	<b>2,5<sup>D</sup></b>	<b>F</b>	<b>1 021,10<sup>B</sup></b>	<b>810,13<sup>B</sup></b>	<b>F</b>	<b>27,37<sup>B</sup></b>	<b>23,43<sup>B</sup></b>	<b>F</b>	<b>37,3<sup>A</sup></b>	<b>34,6<sup>A</sup></b>	<b>F</b>
Services immobiliers - 531	1,7 <sup>E</sup>	1,8 <sup>D</sup>	2,1 <sup>D</sup>	1 005,17 <sup>B</sup>	759,66 <sup>B</sup>	792,62 <sup>B</sup>	27,06 <sup>B</sup>	23,20 <sup>B</sup>	23,26 <sup>B</sup>	37,1 <sup>A</sup>	32,7 <sup>B</sup>	34,1 <sup>A</sup>
Services de location et de location à bail - 532	0,2 <sup>E</sup>	F	F	1 071,65 <sup>E</sup>	F	F	28,12 <sup>E</sup>	F	F	38,1 <sup>A</sup>	F	F
<b>Services professionnels, scientifiques et techniques - 54,541</b>	<b>7,0<sup>B</sup></b>	<b>7,1<sup>B</sup></b>	<b>6,0<sup>C</sup></b>	<b>1 163,63<sup>A</sup></b>	<b>1 147,06<sup>A</sup></b>	<b>1 132,05<sup>B</sup></b>	<b>30,75<sup>A</sup></b>	<b>30,47<sup>A</sup></b>	<b>30,40<sup>B</sup></b>	<b>37,8<sup>A</sup></b>	<b>37,6<sup>A</sup></b>	<b>37,2<sup>A</sup></b>
<b>Services administratifs, services de soutien, services de gestion des déchets et services d'assainissement - 56</b>	<b>2,5<sup>C</sup></b>	<b>3,5<sup>D</sup></b>	<b>3,5<sup>D</sup></b>	<b>1 036,61<sup>B</sup></b>	<b>769,39<sup>D</sup></b>	<b>791,19<sup>D</sup></b>	<b>28,18<sup>B</sup></b>	<b>27,77<sup>B</sup></b>	<b>27,26<sup>B</sup></b>	<b>36,8<sup>A</sup></b>	<b>27,7<sup>C</sup></b>	<b>29,0<sup>C</sup></b>
Services administratifs et services de soutien - 561	2,2 <sup>C</sup>	3,1 <sup>D</sup>	3,0 <sup>D</sup>	1 028,45 <sup>B</sup>	724,15 <sup>D</sup>	707,24 <sup>D</sup>	28,05 <sup>B</sup>	27,31 <sup>B</sup>	25,67 <sup>B</sup>	36,7 <sup>A</sup>	26,5 <sup>D</sup>	27,6 <sup>C</sup>
<b>Services d'enseignement - 61,611</b>	<b>40,8<sup>A</sup></b>	<b>41,7<sup>A</sup></b>	<b>39,6<sup>A</sup></b>	<b>985,76<sup>A</sup></b>	<b>959,91<sup>A</sup></b>	<b>969,01<sup>A</sup></b>	<b>29,33<sup>A</sup></b>	<b>28,38<sup>A</sup></b>	<b>27,84<sup>A</sup></b>	<b>33,6<sup>A</sup></b>	<b>33,8<sup>A</sup></b>	<b>34,8<sup>A</sup></b>
<b>Éducation spéciale - 611N</b>	<b>20,1<sup>A</sup></b>	<b>17,6<sup>C</sup></b>	<b>16,8<sup>C</sup></b>	<b>1 329,87<sup>A</sup></b>	<b>1 380,95<sup>A</sup></b>	<b>1 403,12<sup>A</sup></b>	<b>37,09<sup>B</sup></b>	<b>37,65<sup>B</sup></b>	<b>37,01<sup>B</sup></b>	<b>35,9<sup>A</sup></b>	<b>36,7<sup>A</sup></b>	<b>37,9<sup>B</sup></b>
<b>Soins de santé et assistance sociale - 62</b>	<b>7,2<sup>D</sup></b>	<b>10,5<sup>D</sup></b>	<b>8,5<sup>C</sup></b>	<b>945,56<sup>B</sup></b>	<b>1 059,13<sup>B</sup></b>	<b>937,27<sup>A</sup></b>	<b>25,60<sup>B</sup></b>	<b>28,73<sup>B</sup></b>	<b>25,67<sup>A</sup></b>	<b>36,9<sup>A</sup></b>	<b>36,9<sup>A</sup></b>	<b>36,5<sup>A</sup></b>
Services de soins ambulatoires - 621	3,7 <sup>E</sup>	4,3 <sup>D</sup>	2,6 <sup>D</sup>	991,74 <sup>B</sup>	933,98 <sup>B</sup>	868,52 <sup>B</sup>	27,40 <sup>B</sup>	26,24 <sup>B</sup>	25,64 <sup>B</sup>	36,2 <sup>A</sup>	35,6 <sup>A</sup>	33,9 <sup>A</sup>
Hôpitaux - 622	F	F	F	F	1 336,07 <sup>B</sup>	F	F	36,24 <sup>B</sup>	F	36,4 <sup>C</sup>	36,9 <sup>A</sup>	F
Établissements de soins infirmiers et de soins pour bénéficiaires internes - 623	F	F	F	F	F	1 058,19 <sup>C</sup>	F	F	25,20 <sup>B</sup>	F	F	42,0 <sup>A</sup>
Assistance sociale - 624	2,9 <sup>C</sup>	2,2 <sup>D</sup>	2,8 <sup>C</sup>	859,23 <sup>B</sup>	734,88 <sup>B</sup>	846,53 <sup>B</sup>	22,85 <sup>B</sup>	20,59 <sup>B</sup>	23,41 <sup>B</sup>	37,6 <sup>A</sup>	35,7 <sup>A</sup>	36,2 <sup>A</sup>
<b>Arts, spectacles et loisirs - 71</b>	<b>1,9<sup>D</sup></b>	<b>1,9<sup>C</sup></b>	<b>1,7<sup>C</sup></b>	<b>787,88<sup>B</sup></b>	<b>1 016,28<sup>A</sup></b>	<b>952,74<sup>A</sup></b>	<b>20,42<sup>B</sup></b>	<b>26,84<sup>A</sup></b>	<b>26,15<sup>A</sup></b>	<b>38,6<sup>A</sup></b>	<b>37,9<sup>A</sup></b>	<b>36,4<sup>A</sup></b>
Divertissement, loisirs et jeux de hasard et loteries - 713	1,1 <sup>C</sup>	1,2 <sup>D</sup>	0,9 <sup>D</sup>	876,89 <sup>B</sup>	1 047,05 <sup>A</sup>	929,58 <sup>B</sup>	22,21 <sup>B</sup>	26,78 <sup>A</sup>	25,66 <sup>B</sup>	39,5 <sup>A</sup>	39,1 <sup>A</sup>	36,2 <sup>B</sup>

Tableau 6-9 – suite

**Estimations de l'emploi, de la rémunération horaire moyenne et des heures hebdomadaires moyenne, pour les employés, par industrie — Saskatchewan**

Industrie - SCIAN	Emploi			Rémunération hebdomadaire moyenne (incluant temps supplémentaire)			Rémunération horaire moyenne (incluant temps supplémentaire)			Semaine moyenne normale de travail		
	Mai 2010	Avr. 2011 <sup>f</sup>	Mai 2011 <sup>p</sup>	Mai 2010	Avr. 2011 <sup>f</sup>	Mai 2011 <sup>p</sup>	Mai 2010	Avr. 2011 <sup>f</sup>	Mai 2011 <sup>p</sup>	Mai 2010	Avr. 2011 <sup>f</sup>	Mai 2011 <sup>p</sup>
	en milliers			dollars courants						heures		
<b>Hébergement et services de restauration - 72</b>	<b>3,4<sup>D</sup></b>	<b>3,1<sup>C</sup></b>	<b>3,0<sup>C</sup></b>	<b>719,67<sup>B</sup></b>	<b>645,61<sup>B</sup></b>	<b>661,06<sup>B</sup></b>	<b>18,59<sup>B</sup></b>	<b>17,32<sup>A</sup></b>	<b>17,39<sup>A</sup></b>	<b>38,7<sup>A</sup></b>	<b>37,3<sup>A</sup></b>	<b>38,0<sup>A</sup></b>
Services d'hébergement - 721	1,2 <sup>E</sup>	1,0 <sup>D</sup>	1,1 <sup>C</sup>	781,52 <sup>C</sup>	745,73 <sup>B</sup>	815,14 <sup>B</sup>	19,48 <sup>C</sup>	19,35 <sup>B</sup>	20,34 <sup>B</sup>	40,1 <sup>A</sup>	38,5 <sup>A</sup>	40,1 <sup>A</sup>
Services de restauration et débits de boissons - 722	2,2 <sup>D</sup>	2,1 <sup>C</sup>	1,9 <sup>C</sup>	685,83 <sup>B</sup>	595,97 <sup>B</sup>	570,64 <sup>B</sup>	18,08 <sup>B</sup>	16,27 <sup>B</sup>	15,51 <sup>A</sup>	37,9 <sup>A</sup>	36,6 <sup>A</sup>	36,8 <sup>A</sup>
<b>Autres services, sauf les administrations publiques - 81</b>	<b>3,6<sup>D</sup></b>	<b>3,9<sup>C</sup></b>	<b>4,2<sup>D</sup></b>	<b>837,31<sup>B</sup></b>	<b>1 008,13<sup>B</sup></b>	<b>918,94<sup>B</sup></b>	<b>22,46<sup>B</sup></b>	<b>27,00<sup>B</sup></b>	<b>24,61<sup>B</sup></b>	<b>37,3<sup>A</sup></b>	<b>37,3<sup>A</sup></b>	<b>37,3<sup>A</sup></b>
Réparation et entretien - 811	F	0,8 <sup>E</sup>	0,7 <sup>E</sup>	839,18 <sup>B</sup>	922,01 <sup>B</sup>	852,70 <sup>B</sup>	21,37 <sup>B</sup>	23,36 <sup>B</sup>	21,64 <sup>B</sup>	39,3 <sup>A</sup>	39,5 <sup>A</sup>	39,4 <sup>A</sup>
Services personnels et services de blanchissage - 812	0,5 <sup>D</sup>	0,5 <sup>D</sup>	0,4 <sup>D</sup>	937,46 <sup>C</sup>	726,63 <sup>B</sup>	615,06 <sup>C</sup>	24,94 <sup>C</sup>	19,36 <sup>B</sup>	17,81 <sup>B</sup>	37,6 <sup>A</sup>	37,5 <sup>A</sup>	34,5 <sup>B</sup>
Fondations, groupes de citoyens et organisations professionnelles et similaires excluant religion - 813	2,4 <sup>E</sup>	2,6 <sup>C</sup>	3,0 <sup>D</sup>	818,22 <sup>C</sup>	1 086,49 <sup>B</sup>	980,26 <sup>B</sup>	22,33 <sup>C</sup>	29,63 <sup>B</sup>	26,32 <sup>B</sup>	36,6 <sup>A</sup>	36,7 <sup>A</sup>	37,2 <sup>A</sup>
<b>Administrations publiques - 91</b>	<b>29,3<sup>A</sup></b>	<b>28,0<sup>A</sup></b>	<b>29,1<sup>A</sup></b>	<b>1 127,42<sup>A</sup></b>	<b>1 264,25<sup>A</sup></b>	<b>1 169,32<sup>A</sup></b>	<b>30,13<sup>A</sup></b>	<b>33,30<sup>A</sup></b>	<b>31,24<sup>A</sup></b>	<b>37,4<sup>A</sup></b>	<b>38,0<sup>A</sup></b>	<b>37,4<sup>A</sup></b>
Administration publique fédérale - 911	8,4 <sup>A</sup>	8,0 <sup>A</sup>	8,2 <sup>A</sup>	1 227,64 <sup>A</sup>	1 321,23 <sup>A</sup>	1 259,83 <sup>A</sup>	32,26 <sup>A</sup>	34,07 <sup>A</sup>	33,14 <sup>A</sup>	38,1 <sup>A</sup>	38,8 <sup>A</sup>	38,0 <sup>A</sup>
Administrations publiques provinciales et territoriales - 912	12,1 <sup>A</sup>	11,5 <sup>A</sup>	11,7 <sup>A</sup>	1 149,42 <sup>A</sup>	1 334,66 <sup>A</sup>	1 201,74 <sup>A</sup>	31,15 <sup>A</sup>	36,17 <sup>A</sup>	32,56 <sup>A</sup>	36,9 <sup>A</sup>	36,9 <sup>A</sup>	36,9 <sup>A</sup>

Note(s) : Voir l'aperçu de l'enquête

**Tableau 6-10**  
**Estimations de l'emploi, de la rémunération horaire moyenne et des heures hebdomadaires moyenne, pour les employés, par industrie — Alberta**

Industrie - SCIAN	Emploi			Rémunération hebdomadaire moyenne (incluant temps supplémentaire)			Rémunération horaire moyenne (incluant temps supplémentaire)			Semaine moyenne normale de travail		
	Mai 2010	Avr. 2011 <sup>r</sup>	Mai 2011 <sup>p</sup>	Mai 2010	Avr. 2011 <sup>r</sup>	Mai 2011 <sup>p</sup>	Mai 2010	Avr. 2011 <sup>r</sup>	Mai 2011 <sup>p</sup>	Mai 2010	Avr. 2011 <sup>r</sup>	Mai 2011 <sup>p</sup>
	en milliers			dollars courants			heures					
<b>Ensemble des industries excluant les entreprises non classifiées - 11-91N</b>	<b>651,0<sup>A</sup></b>	<b>682,1<sup>A</sup></b>	<b>673,2<sup>A</sup></b>	<b>1 282,88<sup>A</sup></b>	<b>1 329,25<sup>A</sup></b>	<b>1 335,80<sup>A</sup></b>	<b>34,34<sup>A</sup></b>	<b>35,56<sup>A</sup></b>	<b>35,85<sup>A</sup></b>	<b>37,4<sup>A</sup></b>	<b>37,4<sup>A</sup></b>	<b>37,3<sup>A</sup></b>
<b>Branche productrice de biens - 11-33N</b>	<b>127,9<sup>A</sup></b>	<b>153,0<sup>B</sup></b>	<b>145,9<sup>A</sup></b>	<b>1 779,89<sup>A</sup></b>	<b>1 801,90<sup>A</sup></b>	<b>1 796,10<sup>A</sup></b>	<b>44,77<sup>A</sup></b>	<b>45,53<sup>A</sup></b>	<b>45,51<sup>A</sup></b>	<b>39,8<sup>A</sup></b>	<b>39,6<sup>A</sup></b>	<b>39,5<sup>A</sup></b>
<b>Foresterie, exploitation et soutien - 11N</b>	<b>F</b>	<b>F</b>	<b>F</b>	<b>F</b>	<b>F</b>	<b>F</b>	<b>F</b>	<b>F</b>	<b>F</b>	<b>F</b>	<b>F</b>	<b>F</b>
Foresterie et exploitation forestière - 113	F	F	F	F	F	F	F	F	F	F	F	F
<b>Extraction minière, exploitation en carrière, et extraction de pétrole et de gaz - 21</b>	<b>58,1<sup>B</sup></b>	<b>75,2<sup>B</sup></b>	<b>68,7<sup>B</sup></b>	<b>2 139,99<sup>A</sup></b>	<b>2 087,27<sup>A</sup></b>	<b>2 114,92<sup>A</sup></b>	<b>53,19<sup>A</sup></b>	<b>52,70<sup>A</sup></b>	<b>53,62<sup>A</sup></b>	<b>40,2<sup>A</sup></b>	<b>39,6<sup>A</sup></b>	<b>39,4<sup>A</sup></b>
Extraction de pétrole et de gaz - 211,2111	F	41,1 <sup>B</sup>	F	F	2 347,51 <sup>A</sup>	F	F	59,58 <sup>A</sup>	F	F	39,4 <sup>A</sup>	F
Extraction minière et exploitation en carrière (sauf l'extraction de pétrole et de gaz) - 212	1,0 <sup>D</sup>	1,2 <sup>D</sup>	1,2 <sup>D</sup>	1 928,89 <sup>B</sup>	1 698,44 <sup>B</sup>	1 605,66 <sup>B</sup>	47,60 <sup>B</sup>	42,28 <sup>B</sup>	39,36 <sup>B</sup>	40,5 <sup>A</sup>	40,2 <sup>A</sup>	40,8 <sup>A</sup>
Activités de soutien à l'extraction minière et à l'extraction de pétrole et de gaz - 213,2131	14,9 <sup>D</sup>	32,9 <sup>D</sup>	25,3 <sup>D</sup>	1 577,86 <sup>B</sup>	1 776,43 <sup>A</sup>	1 607,10 <sup>B</sup>	37,14 <sup>B</sup>	44,59 <sup>A</sup>	40,56 <sup>B</sup>	42,5 <sup>A</sup>	39,8 <sup>A</sup>	39,6 <sup>A</sup>
<b>Services publics - 22,221</b>	<b>8,0<sup>B</sup></b>	<b>6,6<sup>B</sup></b>	<b>7,2<sup>B</sup></b>	<b>1 688,83<sup>A</sup></b>	<b>1 741,62<sup>A</sup></b>	<b>1 884,66<sup>A</sup></b>	<b>43,92<sup>A</sup></b>	<b>45,15<sup>A</sup></b>	<b>48,98<sup>A</sup></b>	<b>38,5<sup>A</sup></b>	<b>38,6<sup>A</sup></b>	<b>38,5<sup>A</sup></b>
<b>Construction - 23</b>	<b>20,7<sup>B</sup></b>	<b>33,0<sup>C</sup></b>	<b>29,8<sup>C</sup></b>	<b>1 441,82<sup>B</sup></b>	<b>1 513,61<sup>A</sup></b>	<b>1 449,29<sup>A</sup></b>	<b>36,65<sup>B</sup></b>	<b>38,45<sup>A</sup></b>	<b>36,64<sup>A</sup></b>	<b>39,3<sup>A</sup></b>	<b>39,4<sup>A</sup></b>	<b>39,6<sup>A</sup></b>
Construction de bâtiments - 236	6,4 <sup>D</sup>	6,8 <sup>D</sup>	7,8 <sup>D</sup>	1 646,69 <sup>D</sup>	1 351,26 <sup>B</sup>	1 357,78 <sup>B</sup>	40,67 <sup>D</sup>	33,88 <sup>B</sup>	33,63 <sup>B</sup>	40,5 <sup>A</sup>	39,9 <sup>A</sup>	40,4 <sup>A</sup>
Travaux de génie civil - 237	4,6 <sup>D</sup>	11,0 <sup>D</sup>	9,0 <sup>D</sup>	1 551,57 <sup>B</sup>	1 792,66 <sup>A</sup>	1 835,63 <sup>B</sup>	37,37 <sup>B</sup>	45,81 <sup>A</sup>	45,71 <sup>B</sup>	41,5 <sup>A</sup>	39,1 <sup>A</sup>	40,2 <sup>A</sup>
Entrepreneurs spécialisés - 238	9,8 <sup>C</sup>	15,2 <sup>D</sup>	13,0 <sup>D</sup>	1 257,12 <sup>B</sup>	1 384,63 <sup>B</sup>	1 237,67 <sup>B</sup>	33,46 <sup>B</sup>	35,24 <sup>B</sup>	32,02 <sup>A</sup>	37,6 <sup>A</sup>	39,3 <sup>A</sup>	38,7 <sup>A</sup>
<b>Fabrication - 31-33</b>	<b>40,2<sup>B</sup></b>	<b>37,4<sup>B</sup></b>	<b>39,5<sup>B</sup></b>	<b>1 463,42<sup>A</sup></b>	<b>1 507,92<sup>A</sup></b>	<b>1 497,76<sup>A</sup></b>	<b>36,97<sup>A</sup></b>	<b>37,69<sup>A</sup></b>	<b>37,75<sup>A</sup></b>	<b>39,6<sup>A</sup></b>	<b>40,0<sup>A</sup></b>	<b>39,7<sup>A</sup></b>
<b>Biens non durables - 311N</b>	<b>20,6<sup>B</sup></b>	<b>15,5<sup>C</sup></b>	<b>17,3<sup>B</sup></b>	<b>1 627,63<sup>A</sup></b>	<b>1 688,43<sup>B</sup></b>	<b>1 614,95<sup>A</sup></b>	<b>41,32<sup>A</sup></b>	<b>40,56<sup>A</sup></b>	<b>40,61<sup>A</sup></b>	<b>39,4<sup>A</sup></b>	<b>41,6<sup>A</sup></b>	<b>39,8<sup>A</sup></b>
Fabrication d'aliments - 311	3,1 <sup>D</sup>	2,9 <sup>E</sup>	3,6 <sup>D</sup>	1 142,71 <sup>B</sup>	1 193,36 <sup>A</sup>	1 237,84 <sup>B</sup>	29,08 <sup>A</sup>	30,17 <sup>A</sup>	30,88 <sup>B</sup>	39,3 <sup>A</sup>	39,6 <sup>A</sup>	40,1 <sup>A</sup>
Fabrication de boissons et de produits du tabac - 312	F	F	F	F	F	F	F	F	F	F	F	F
Fabrication du papier - 322	2,0 <sup>D</sup>	0,9 <sup>D</sup>	1,2 <sup>E</sup>	1 676,89 <sup>A</sup>	1 565,87 <sup>A</sup>	1 699,71 <sup>B</sup>	41,11 <sup>A</sup>	39,36 <sup>A</sup>	42,58 <sup>B</sup>	40,8 <sup>A</sup>	39,8 <sup>A</sup>	39,9 <sup>A</sup>
Impression et activités connexes de soutien - 323,3231	1,8 <sup>D</sup>	1,0 <sup>D</sup>	1,6 <sup>D</sup>	808,25 <sup>B</sup>	1 026,53 <sup>B</sup>	947,83 <sup>B</sup>	20,95 <sup>B</sup>	26,11 <sup>B</sup>	25,00 <sup>B</sup>	38,6 <sup>A</sup>	39,3 <sup>A</sup>	37,9 <sup>A</sup>
Fabrication de produits chimiques - 325	4,8 <sup>C</sup>	4,1 <sup>C</sup>	3,6 <sup>D</sup>	1 476,11 <sup>B</sup>	1 536,00 <sup>B</sup>	1 808,53 <sup>B</sup>	38,27 <sup>B</sup>	39,86 <sup>B</sup>	45,37 <sup>B</sup>	38,6 <sup>A</sup>	38,5 <sup>A</sup>	39,9 <sup>A</sup>
Fabrication de produits en caoutchouc et en plastique - 326	1,6 <sup>D</sup>	F	F	1 426,52 <sup>C</sup>	F	F	35,86 <sup>C</sup>	F	F	39,8 <sup>A</sup>	F	F
<b>Biens durables - 321N</b>	<b>19,6<sup>B</sup></b>	<b>21,9<sup>C</sup></b>	<b>22,2<sup>B</sup></b>	<b>1 290,89<sup>A</sup></b>	<b>1 380,43<sup>A</sup></b>	<b>1 406,35<sup>A</sup></b>	<b>32,45<sup>A</sup></b>	<b>35,52<sup>A</sup></b>	<b>35,51<sup>A</sup></b>	<b>39,8<sup>A</sup></b>	<b>38,9<sup>A</sup></b>	<b>39,6<sup>A</sup></b>
Fabrication de produits en bois - 321	2,8 <sup>E</sup>	1,7 <sup>D</sup>	1,5 <sup>E</sup>	1 209,30 <sup>B</sup>	1 278,98 <sup>B</sup>	1 218,62 <sup>B</sup>	30,37 <sup>B</sup>	31,38 <sup>B</sup>	30,34 <sup>B</sup>	39,8 <sup>A</sup>	40,8 <sup>A</sup>	40,2 <sup>A</sup>
Fabrication de produits minéraux non métalliques - 327	1,4 <sup>E</sup>	0,8 <sup>C</sup>	1,0 <sup>E</sup>	1 190,05 <sup>C</sup>	1 357,99 <sup>A</sup>	1 495,64 <sup>C</sup>	30,53 <sup>C</sup>	34,11 <sup>A</sup>	38,28 <sup>C</sup>	39,0 <sup>A</sup>	39,8 <sup>A</sup>	39,1 <sup>A</sup>
Fabrication de produits métalliques - 332	3,5 <sup>D</sup>	6,2 <sup>E</sup>	5,0 <sup>D</sup>	1 194,87 <sup>B</sup>	1 337,64 <sup>B</sup>	1 360,39 <sup>B</sup>	30,13 <sup>B</sup>	35,81 <sup>B</sup>	34,87 <sup>B</sup>	39,7 <sup>A</sup>	37,4 <sup>A</sup>	39,0 <sup>A</sup>
Fabrication de machines - 333	5,5 <sup>C</sup>	6,2 <sup>D</sup>	7,4 <sup>D</sup>	1 499,40 <sup>C</sup>	1 554,50 <sup>B</sup>	1 561,48 <sup>A</sup>	37,21 <sup>C</sup>	39,58 <sup>B</sup>	39,47 <sup>A</sup>	40,3 <sup>A</sup>	39,3 <sup>A</sup>	39,6 <sup>A</sup>
Fabrication de produits informatiques et électroniques - 334	F	2,5 <sup>D</sup>	F	1 496,20 <sup>E</sup>	1 397,00 <sup>B</sup>	F	37,78 <sup>D</sup>	36,06 <sup>B</sup>	F	39,6 <sup>A</sup>	38,7 <sup>A</sup>	F
Fabrication de matériel, d'appareils et de composants électriques - 335	F	F	F	F	F	F	F	F	F	F	F	F
Fabrication de matériel de transport - 336	F	F	F	F	F	F	F	F	F	F	F	F
Fabrication de meubles et de produits connexes - 337	0,8 <sup>C</sup>	0,3 <sup>D</sup>	0,5 <sup>D</sup>	1 133,23 <sup>B</sup>	1 091,41 <sup>D</sup>	1 003,69 <sup>B</sup>	29,02 <sup>B</sup>	28,03 <sup>D</sup>	25,00 <sup>B</sup>	39,0 <sup>A</sup>	38,9 <sup>A</sup>	40,2 <sup>A</sup>
Activités diverses de fabrication - 339	F	F	F	F	F	F	F	F	F	F	F	F
<b>Branche productrice de services - 41-91N</b>	<b>523,1<sup>A</sup></b>	<b>529,1<sup>A</sup></b>	<b>527,3<sup>A</sup></b>	<b>1 161,39<sup>A</sup></b>	<b>1 192,60<sup>A</sup></b>	<b>1 208,42<sup>A</sup></b>	<b>31,58<sup>A</sup></b>	<b>32,45<sup>A</sup></b>	<b>32,97<sup>A</sup></b>	<b>36,8<sup>A</sup></b>	<b>36,8<sup>A</sup></b>	<b>36,7<sup>A</sup></b>
<b>Commerce - 41-45N</b>	<b>83,7<sup>B</sup></b>	<b>77,8<sup>B</sup></b>	<b>76,5<sup>B</sup></b>	<b>1 076,33<sup>A</sup></b>	<b>1 139,81<sup>A</sup></b>	<b>1 246,06<sup>A</sup></b>	<b>27,72<sup>A</sup></b>	<b>28,97<sup>A</sup></b>	<b>31,93<sup>A</sup></b>	<b>38,8<sup>A</sup></b>	<b>39,3<sup>A</sup></b>	<b>39,0<sup>A</sup></b>

Tableau 6-10 – suite

## Estimations de l'emploi, de la rémunération horaire moyenne et des heures hebdomadaires moyenne, pour les employés, par industrie — Alberta

Industrie - SCIAN	Emploi			Rémunération hebdomadaire moyenne (incluant temps supplémentaire)			Rémunération horaire moyenne (incluant temps supplémentaire)			Semaine moyenne normale de travail		
	Mai 2010	Avr. 2011 <sup>f</sup>	Mai 2011 <sup>p</sup>	Mai 2010	Avr. 2011 <sup>f</sup>	Mai 2011 <sup>p</sup>	Mai 2010	Avr. 2011 <sup>f</sup>	Mai 2011 <sup>p</sup>	Mai 2010	Avr. 2011 <sup>f</sup>	Mai 2011 <sup>p</sup>
	en milliers			dollars courants			heures					
<b>Commerce de gros - 41</b>	<b>46,2<sup>B</sup></b>	<b>44,9<sup>B</sup></b>	<b>46,2<sup>B</sup></b>	<b>1 261,98<sup>A</sup></b>	<b>1 304,88<sup>A</sup></b>	<b>1 472,00<sup>A</sup></b>	<b>31,98<sup>A</sup></b>	<b>32,89<sup>A</sup></b>	<b>37,27<sup>A</sup></b>	<b>39,5<sup>A</sup></b>	<b>39,7<sup>A</sup></b>	<b>39,5<sup>A</sup></b>
Grossistes-distributeurs de produits pétroliers - 412,4121	2,8 <sup>C</sup>	3,8 <sup>D</sup>	F	1 965,72 <sup>A</sup>	1 836,57 <sup>A</sup>	F	49,37 <sup>B</sup>	46,69 <sup>A</sup>	F	39,8 <sup>A</sup>	39,3 <sup>A</sup>	F
Grossistes-distributeurs d'articles personnels et ménagers - 414	2,3 <sup>B</sup>	F	1,7 <sup>D</sup>	1 079,84 <sup>A</sup>	F	1 000,94 <sup>B</sup>	28,84 <sup>A</sup>	F	25,27 <sup>B</sup>	37,4 <sup>A</sup>	F	39,6 <sup>A</sup>
Grossistes-distributeurs de véhicules automobiles et de leurs pièces - 415	4,3 <sup>C</sup>	4,7 <sup>C</sup>	3,9 <sup>D</sup>	1 124,34 <sup>B</sup>	1 117,30 <sup>B</sup>	1 326,25 <sup>B</sup>	28,41 <sup>B</sup>	28,31 <sup>B</sup>	34,73 <sup>B</sup>	39,6 <sup>A</sup>	39,5 <sup>A</sup>	38,2 <sup>A</sup>
Grossistes-distributeurs de matériaux et fournitures de construction - 416	7,8 <sup>D</sup>	9,7 <sup>D</sup>	8,7 <sup>D</sup>	1 072,12 <sup>C</sup>	1 147,62 <sup>B</sup>	1 393,50 <sup>B</sup>	27,78 <sup>C</sup>	29,18 <sup>B</sup>	35,74 <sup>C</sup>	38,6 <sup>A</sup>	39,3 <sup>A</sup>	39,0 <sup>A</sup>
Grossistes-distributeurs de machines, de matériel et de fournitures - 417	19,1 <sup>C</sup>	17,0 <sup>C</sup>	17,8 <sup>D</sup>	1 335,43 <sup>A</sup>	1 395,32 <sup>B</sup>	1 623,08 <sup>B</sup>	33,66 <sup>A</sup>	34,76 <sup>B</sup>	40,16 <sup>B</sup>	39,7 <sup>A</sup>	40,1 <sup>A</sup>	40,4 <sup>A</sup>
Grossistes-distributeurs de produits divers - 418	4,6 <sup>C</sup>	3,7 <sup>D</sup>	3,1 <sup>D</sup>	1 264,07 <sup>B</sup>	1 287,37 <sup>C</sup>	1 300,86 <sup>C</sup>	31,47 <sup>B</sup>	32,94 <sup>C</sup>	33,89 <sup>B</sup>	40,2 <sup>A</sup>	39,1 <sup>A</sup>	38,4 <sup>A</sup>
Commerce électronique de gros et agents et courtiers - 419,4191	F	F	F	F	F	F	F	F	F	F	F	F
<b>Commerce de détail - 44-45</b>	<b>37,5<sup>B</sup></b>	<b>33,0<sup>B</sup></b>	<b>30,3<sup>B</sup></b>	<b>847,45<sup>A</sup></b>	<b>914,93<sup>A</sup></b>	<b>901,55<sup>A</sup></b>	<b>22,26<sup>A</sup></b>	<b>23,51<sup>A</sup></b>	<b>23,54<sup>A</sup></b>	<b>38,1<sup>A</sup></b>	<b>38,9<sup>A</sup></b>	<b>38,3<sup>A</sup></b>
Marchands de véhicules automobiles et de leurs pièces - 441	8,0 <sup>C</sup>	7,3 <sup>C</sup>	6,9 <sup>C</sup>	1 191,88 <sup>B</sup>	1 146,08 <sup>B</sup>	1 185,42 <sup>B</sup>	30,51 <sup>B</sup>	28,17 <sup>B</sup>	29,79 <sup>B</sup>	39,1 <sup>A</sup>	40,7 <sup>A</sup>	39,8 <sup>A</sup>
Magasins de meubles et d'accessoires de maison - 442	2,0 <sup>C</sup>	3,0 <sup>D</sup>	2,2 <sup>E</sup>	854,31 <sup>B</sup>	1 008,64 <sup>C</sup>	953,30 <sup>B</sup>	21,62 <sup>B</sup>	27,13 <sup>C</sup>	25,13 <sup>B</sup>	39,5 <sup>A</sup>	37,2 <sup>A</sup>	37,9 <sup>B</sup>
Magasins d'appareils électroniques et ménagers - 443,4431	F	F	F	F	F	F	F	F	F	F	F	F
Marchands de matériaux de construction et de matériel et fournitures de jardinage - 444	2,9 <sup>E</sup>	3,1 <sup>D</sup>	2,6 <sup>E</sup>	850,00 <sup>B</sup>	999,56 <sup>C</sup>	867,15 <sup>C</sup>	21,53 <sup>B</sup>	24,25 <sup>C</sup>	21,04 <sup>C</sup>	39,5 <sup>A</sup>	41,2 <sup>A</sup>	41,2 <sup>A</sup>
Magasins d'alimentation - 445	F	F	5,1 <sup>D</sup>	F	F	892,91 <sup>C</sup>	F	F	23,57 <sup>C</sup>	F	F	37,9 <sup>A</sup>
Magasins de produits de santé et de soins personnels - 446,4461	2,1 <sup>E</sup>	F	F	843,04 <sup>B</sup>	F	1 157,68 <sup>D</sup>	22,89 <sup>B</sup>	F	28,92 <sup>D</sup>	36,8 <sup>B</sup>	F	40,0 <sup>A</sup>
Stations-service - 447,4471	F	F	1,3 <sup>E</sup>	452,12 <sup>D</sup>	686,74 <sup>D</sup>	769,76 <sup>D</sup>	16,96 <sup>B</sup>	18,35 <sup>B</sup>	21,33 <sup>D</sup>	26,7 <sup>C</sup>	37,4 <sup>C</sup>	36,1 <sup>C</sup>
Magasins d'articles de sport, d'articles de passe-temps, d'articles de musique et de livres - 451	1,5 <sup>E</sup>	1,5 <sup>D</sup>	1,1 <sup>D</sup>	779,62 <sup>B</sup>	757,67 <sup>B</sup>	765,98 <sup>B</sup>	18,87 <sup>B</sup>	19,04 <sup>B</sup>	20,01 <sup>A</sup>	41,3 <sup>A</sup>	39,8 <sup>B</sup>	38,3 <sup>A</sup>
Magasins de fournitures de tout genre - 452	3,5 <sup>C</sup>	2,7 <sup>C</sup>	2,3 <sup>D</sup>	795,48 <sup>B</sup>	863,20 <sup>B</sup>	884,27 <sup>B</sup>	20,01 <sup>B</sup>	24,57 <sup>B</sup>	24,58 <sup>B</sup>	39,7 <sup>A</sup>	35,1 <sup>A</sup>	36,0 <sup>B</sup>
Magasins de détail divers - 453	2,0 <sup>D</sup>	1,4 <sup>D</sup>	1,6 <sup>D</sup>	701,47 <sup>B</sup>	590,15 <sup>B</sup>	650,46 <sup>B</sup>	19,48 <sup>B</sup>	16,19 <sup>B</sup>	17,86 <sup>B</sup>	36,0 <sup>B</sup>	36,4 <sup>A</sup>	36,4 <sup>A</sup>
Détaillants hors magasin - 454	F	F	F	F	F	F	F	F	F	F	F	F
<b>Transport et entreposage - 48-49</b>	<b>23,6<sup>B</sup></b>	<b>24,9<sup>B</sup></b>	<b>26,5<sup>B</sup></b>	<b>1 286,09<sup>B</sup></b>	<b>1 338,72<sup>A</sup></b>	<b>1 344,87<sup>A</sup></b>	<b>33,78<sup>B</sup></b>	<b>34,46<sup>A</sup></b>	<b>34,21<sup>A</sup></b>	<b>38,1<sup>A</sup></b>	<b>38,9<sup>A</sup></b>	<b>39,3<sup>A</sup></b>
Transport par camion - 484	F	5,8 <sup>E</sup>	6,2 <sup>D</sup>	988,79 <sup>B</sup>	1 107,68 <sup>B</sup>	1 155,02 <sup>B</sup>	25,69 <sup>B</sup>	27,08 <sup>B</sup>	28,87 <sup>B</sup>	38,5 <sup>A</sup>	40,9 <sup>B</sup>	40,0 <sup>A</sup>
Transport en commun et transport terrestre de voyageurs - 485	x	1,2 <sup>D</sup>	0,9 <sup>E</sup>	x	1 118,30 <sup>C</sup>	1 426,28 <sup>D</sup>	x	30,26 <sup>B</sup>	35,70 <sup>B</sup>	x	37,0 <sup>B</sup>	39,9 <sup>D</sup>
Activités de soutien au transport - 488	x	4,0 <sup>D</sup>	3,8 <sup>C</sup>	x	1 045,22 <sup>B</sup>	1 137,13 <sup>B</sup>	x	27,89 <sup>B</sup>	29,22 <sup>B</sup>	x	37,5 <sup>A</sup>	38,9 <sup>B</sup>
Messageries et services de messagers - 492	x	x	x	x	x	x	x	x	x	x	x	x
Entreposage - 493,4931	2,0 <sup>C</sup>	1,5 <sup>D</sup>	1,9 <sup>D</sup>	1 055,17 <sup>B</sup>	1 033,51 <sup>B</sup>	964,74 <sup>B</sup>	27,73 <sup>B</sup>	26,55 <sup>B</sup>	25,03 <sup>B</sup>	38,1 <sup>A</sup>	38,9 <sup>A</sup>	38,5 <sup>A</sup>
<b>Industrie de l'information et industrie culturelle - 51</b>	<b>18,3<sup>B</sup></b>	<b>19,9<sup>B</sup></b>	<b>22,3<sup>B</sup></b>	<b>1 082,23<sup>B</sup></b>	<b>1 213,72<sup>A</sup></b>	<b>1 170,83<sup>A</sup></b>	<b>29,54<sup>A</sup></b>	<b>30,96<sup>A</sup></b>	<b>29,98<sup>A</sup></b>	<b>36,6<sup>A</sup></b>	<b>39,2<sup>A</sup></b>	<b>39,1<sup>A</sup></b>
Radiotélévision (sauf par Internet) - 515	F	F	F	F	F	F	F	F	F	F	F	F
Télécommunications - 517	6,6 <sup>B</sup>	6,9 <sup>B</sup>	5,9 <sup>B</sup>	1 109,07 <sup>C</sup>	1 454,90 <sup>A</sup>	1 437,93 <sup>B</sup>	30,05 <sup>B</sup>	35,99 <sup>A</sup>	36,14 <sup>B</sup>	36,9 <sup>B</sup>	40,4 <sup>A</sup>	39,8 <sup>A</sup>
Traitement de données, hébergement de données et services connexes - 518,5182	F	F	F	F	F	F	F	F	F	F	F	F
Autres services d'information - 519,5191	1,1 <sup>D</sup>	1,6 <sup>B</sup>	1,6 <sup>C</sup>	1 222,42 <sup>B</sup>	1 181,72 <sup>B</sup>	1 119,13 <sup>B</sup>	33,73 <sup>B</sup>	31,71 <sup>B</sup>	30,05 <sup>C</sup>	36,2 <sup>A</sup>	37,3 <sup>A</sup>	37,2 <sup>A</sup>
<b>Finance et assurances - 52</b>	<b>41,5<sup>A</sup></b>	<b>38,1<sup>A</sup></b>	<b>40,3<sup>A</sup></b>	<b>1 198,41<sup>A</sup></b>	<b>1 248,47<sup>A</sup></b>	<b>1 320,15<sup>A</sup></b>	<b>33,30<sup>A</sup></b>	<b>33,85<sup>A</sup></b>	<b>35,45<sup>A</sup></b>	<b>36,0<sup>A</sup></b>	<b>36,9<sup>A</sup></b>	<b>37,2<sup>A</sup></b>
Intermédiation financière et activités connexes - 522	20,3 <sup>B</sup>	18,0 <sup>B</sup>	19,4 <sup>B</sup>	1 082,80 <sup>A</sup>	1 106,73 <sup>A</sup>	1 101,41 <sup>A</sup>	30,22 <sup>B</sup>	29,93 <sup>A</sup>	29,45 <sup>A</sup>	35,8 <sup>A</sup>	37,0 <sup>A</sup>	37,4 <sup>A</sup>
<b>Services immobiliers et services de location et de location à bail - 53</b>	<b>12,3<sup>C</sup></b>	<b>13,8<sup>C</sup></b>	<b>14,9<sup>B</sup></b>	<b>1 035,68<sup>B</sup></b>	<b>1 058,91<sup>B</sup></b>	<b>1 188,14<sup>A</sup></b>	<b>27,76<sup>B</sup></b>	<b>27,61<sup>A</sup></b>	<b>30,50<sup>A</sup></b>	<b>37,3<sup>A</sup></b>	<b>38,4<sup>A</sup></b>	<b>39,0<sup>A</sup></b>
Services immobiliers - 531	8,3 <sup>C</sup>	8,9 <sup>C</sup>	8,5 <sup>C</sup>	912,05 <sup>B</sup>	850,88 <sup>B</sup>	929,02 <sup>B</sup>	24,78 <sup>B</sup>	22,69 <sup>B</sup>	24,34 <sup>A</sup>	36,8 <sup>B</sup>	37,5 <sup>A</sup>	38,2 <sup>A</sup>



Tableau 6-10 – suite

**Estimations de l'emploi, de la rémunération horaire moyenne et des heures hebdomadaires moyenne, pour les employés, par industrie — Alberta**

Industrie - SCIAN	Emploi			Rémunération hebdomadaire moyenne (incluant temps supplémentaire)			Rémunération horaire moyenne (incluant temps supplémentaire)			Semaine moyenne normale de travail		
	Mai 2010	Avr. 2011 <sup>f</sup>	Mai 2011 <sup>p</sup>	Mai 2010	Avr. 2011 <sup>f</sup>	Mai 2011 <sup>p</sup>	Mai 2010	Avr. 2011 <sup>f</sup>	Mai 2011 <sup>p</sup>	Mai 2010	Avr. 2011 <sup>f</sup>	Mai 2011 <sup>p</sup>
	en milliers			dollars courants						heures		
<b>Services professionnels, scientifiques et techniques - 54,541</b>	<b>64,6<sup>B</sup></b>	<b>65,8<sup>B</sup></b>	<b>64,5<sup>B</sup></b>	<b>1 377,35<sup>A</sup></b>	<b>1 382,08<sup>A</sup></b>	<b>1 366,37<sup>A</sup></b>	<b>35,73<sup>A</sup></b>	<b>35,95<sup>A</sup></b>	<b>35,57<sup>A</sup></b>	<b>38,6<sup>A</sup></b>	<b>38,4<sup>A</sup></b>	<b>38,4<sup>A</sup></b>
<b>Services administratifs, services de soutien, services de gestion des déchets et services d'assainissement - 56</b>	<b>20,4<sup>B</sup></b>	<b>21,4<sup>C</sup></b>	<b>23,1<sup>C</sup></b>	<b>1 215,44<sup>A</sup></b>	<b>1 337,15<sup>B</sup></b>	<b>1 311,18<sup>A</sup></b>	<b>31,67<sup>A</sup></b>	<b>34,69<sup>B</sup></b>	<b>34,12<sup>A</sup></b>	<b>38,4<sup>A</sup></b>	<b>38,5<sup>A</sup></b>	<b>38,4<sup>A</sup></b>
Services administratifs et services de soutien - 561	17,5 <sup>B</sup>	18,3 <sup>C</sup>	19,2 <sup>C</sup>	1 208,32 <sup>B</sup>	1 343,52 <sup>B</sup>	1 286,87 <sup>B</sup>	31,62 <sup>B</sup>	34,70 <sup>B</sup>	33,16 <sup>B</sup>	38,2 <sup>A</sup>	38,7 <sup>A</sup>	38,8 <sup>A</sup>
Services de gestion des déchets et d'assainissement - 562	2,9 <sup>B</sup>	F	F	1 258,87 <sup>A</sup>	1 298,47 <sup>A</sup>	F	31,95 <sup>A</sup>	34,64 <sup>A</sup>	F	39,4 <sup>A</sup>	37,5 <sup>A</sup>	F
<b>Services d'enseignement - 61,611</b>	<b>116,2<sup>A</sup></b>	<b>115,2<sup>A</sup></b>	<b>113,0<sup>A</sup></b>	<b>1 075,30<sup>A</sup></b>	<b>1 054,50<sup>A</sup></b>	<b>1 061,06<sup>A</sup></b>	<b>31,72<sup>A</sup></b>	<b>32,67<sup>A</sup></b>	<b>32,73<sup>A</sup></b>	<b>33,9<sup>A</sup></b>	<b>32,3<sup>A</sup></b>	<b>32,4<sup>A</sup></b>
<b>Éducation spéciale - 611N</b>	<b>54,9<sup>B</sup></b>	<b>56,6<sup>A</sup></b>	<b>55,9<sup>B</sup></b>	<b>1 440,27<sup>A</sup></b>	<b>1 411,85<sup>A</sup></b>	<b>1 446,74<sup>A</sup></b>	<b>41,05<sup>A</sup></b>	<b>42,40<sup>B</sup></b>	<b>42,78<sup>B</sup></b>	<b>35,1<sup>A</sup></b>	<b>33,3<sup>B</sup></b>	<b>33,8<sup>B</sup></b>
<b>Soins de santé et assistance sociale - 62</b>	<b>29,0<sup>C</sup></b>	<b>31,0<sup>C</sup></b>	<b>26,4<sup>C</sup></b>	<b>950,18<sup>A</sup></b>	<b>950,72<sup>A</sup></b>	<b>967,98<sup>A</sup></b>	<b>26,65<sup>A</sup></b>	<b>26,43<sup>A</sup></b>	<b>26,84<sup>B</sup></b>	<b>35,7<sup>A</sup></b>	<b>36,0<sup>A</sup></b>	<b>36,1<sup>A</sup></b>
Services de soins ambulatoires - 621	10,5 <sup>D</sup>	12,0 <sup>D</sup>	9,8 <sup>D</sup>	1 017,35 <sup>B</sup>	1 002,39 <sup>B</sup>	925,91 <sup>C</sup>	28,24 <sup>B</sup>	28,23 <sup>B</sup>	26,98 <sup>C</sup>	36,0 <sup>A</sup>	35,5 <sup>A</sup>	34,3 <sup>A</sup>
Établissements de soins infirmiers et de soins pour bénéficiaires internes - 623	F	6,1 <sup>D</sup>	F	F	942,03 <sup>B</sup>	984,64 <sup>C</sup>	F	25,44 <sup>B</sup>	26,11 <sup>C</sup>	F	37,0 <sup>B</sup>	37,7 <sup>B</sup>
Divertissement, loisirs et jeux de hasard et loteries - 713	3,7 <sup>C</sup>	4,0 <sup>C</sup>	4,3 <sup>C</sup>	914,08 <sup>A</sup>	1 054,22 <sup>A</sup>	954,04 <sup>B</sup>	23,10 <sup>A</sup>	26,79 <sup>A</sup>	25,81 <sup>A</sup>	39,6 <sup>A</sup>	39,4 <sup>A</sup>	37,0 <sup>B</sup>
<b>Hébergement et services de restauration - 72</b>	<b>F</b>	<b>16,0<sup>C</sup></b>	<b>16,1<sup>B</sup></b>	<b>F</b>	<b>672,49<sup>B</sup></b>	<b>721,67<sup>B</sup></b>	<b>F</b>	<b>17,17<sup>B</sup></b>	<b>18,70<sup>B</sup></b>	<b>F</b>	<b>39,2<sup>A</sup></b>	<b>38,6<sup>A</sup></b>
Services d'hébergement - 721	3,6 <sup>B</sup>	4,4 <sup>C</sup>	4,6 <sup>C</sup>	1 017,42 <sup>B</sup>	900,88 <sup>A</sup>	1 063,66 <sup>D</sup>	25,47 <sup>B</sup>	22,31 <sup>A</sup>	26,72 <sup>D</sup>	39,9 <sup>A</sup>	40,4 <sup>A</sup>	39,8 <sup>A</sup>
Services de restauration et débits de boissons - 722	F	11,6 <sup>D</sup>	11,5 <sup>C</sup>	F	585,88 <sup>B</sup>	586,70 <sup>B</sup>	F	15,13 <sup>B</sup>	15,39 <sup>B</sup>	F	38,7 <sup>A</sup>	38,1 <sup>A</sup>
<b>Autres services, sauf les administrations publiques - 81</b>	<b>15,4<sup>C</sup></b>	<b>14,6<sup>C</sup></b>	<b>14,6<sup>C</sup></b>	<b>1 008,37<sup>B</sup></b>	<b>1 187,41<sup>B</sup></b>	<b>1 131,25<sup>B</sup></b>	<b>26,85<sup>B</sup></b>	<b>31,27<sup>B</sup></b>	<b>29,82<sup>B</sup></b>	<b>37,6<sup>A</sup></b>	<b>38,0<sup>A</sup></b>	<b>37,9<sup>A</sup></b>
Services personnels et services de blanchissage - 812	F	1,2 <sup>E</sup>	1,6 <sup>E</sup>	747,81 <sup>C</sup>	783,29 <sup>C</sup>	726,65 <sup>C</sup>	20,69 <sup>C</sup>	20,73 <sup>C</sup>	19,29 <sup>B</sup>	36,1 <sup>B</sup>	37,8 <sup>A</sup>	37,7 <sup>B</sup>
<b>Administrations publiques - 91</b>	<b>65,2<sup>A</sup></b>	<b>70,4<sup>A</sup></b>	<b>67,3<sup>B</sup></b>	<b>1 313,61<sup>A</sup></b>	<b>1 305,25<sup>A</sup></b>	<b>1 300,15<sup>A</sup></b>	<b>36,39<sup>A</sup></b>	<b>35,92<sup>A</sup></b>	<b>36,59<sup>A</sup></b>	<b>36,1<sup>A</sup></b>	<b>36,3<sup>A</sup></b>	<b>35,5<sup>A</sup></b>
Administration publique fédérale - 911	18,9 <sup>A</sup>	18,6 <sup>A</sup>	18,7 <sup>A</sup>	1 259,96 <sup>A</sup>	1 316,92 <sup>A</sup>	1 279,54 <sup>A</sup>	32,15 <sup>A</sup>	33,75 <sup>A</sup>	33,51 <sup>A</sup>	39,2 <sup>A</sup>	39,0 <sup>A</sup>	38,2 <sup>A</sup>
Administrations publiques provinciales et territoriales - 912	25,9 <sup>A</sup>	25,1 <sup>A</sup>	24,9 <sup>A</sup>	1 321,14 <sup>A</sup>	1 325,49 <sup>A</sup>	1 332,46 <sup>A</sup>	39,05 <sup>A</sup>	38,48 <sup>A</sup>	39,13 <sup>A</sup>	33,8 <sup>A</sup>	34,4 <sup>A</sup>	34,0 <sup>A</sup>
Administrations publiques locales, municipales et régionales - 913	18,1 <sup>B</sup>	23,3 <sup>C</sup>	20,5 <sup>C</sup>	1 422,40 <sup>A</sup>	1 346,28 <sup>B</sup>	1 368,28 <sup>A</sup>	39,16 <sup>A</sup>	36,90 <sup>B</sup>	38,89 <sup>A</sup>	36,3 <sup>A</sup>	36,5 <sup>A</sup>	35,2 <sup>A</sup>

Note(s) : Voir l'aperçu de l'enquête

Tableau 6-11

## Estimations de l'emploi, de la rémunération horaire moyenne et des heures hebdomadaires moyenne, pour les employés, par industrie — Colombie-Britannique

Industrie - SCIAN	Emploi			Rémunération hebdomadaire moyenne (incluant temps supplémentaire)			Rémunération horaire moyenne (incluant temps supplémentaire)			Semaine moyenne normale de travail		
	Mai 2010	Avr. 2011 <sup>r</sup>	Mai 2011 <sup>p</sup>	Mai 2010	Avr. 2011 <sup>r</sup>	Mai 2011 <sup>p</sup>	Mai 2010	Avr. 2011 <sup>r</sup>	Mai 2011 <sup>p</sup>	Mai 2010	Avr. 2011 <sup>r</sup>	Mai 2011 <sup>p</sup>
	en milliers			dollars courants			dollars courants			heures		
<b>Ensemble des industries excluant les entreprises non classifiées - 11-91N</b>	<b>651,4<sup>A</sup></b>	<b>632,3<sup>A</sup></b>	<b>627,3<sup>A</sup></b>	<b>1 103,26<sup>A</sup></b>	<b>1 121,81<sup>A</sup></b>	<b>1 133,46<sup>A</sup></b>	<b>30,20<sup>A</sup></b>	<b>30,57<sup>A</sup></b>	<b>31,14<sup>A</sup></b>	<b>36,5<sup>A</sup></b>	<b>36,7<sup>A</sup></b>	<b>36,4<sup>A</sup></b>
<b>Branche productrice de biens - 11-33N</b>	<b>67,8<sup>B</sup></b>	<b>64,7<sup>A</sup></b>	<b>63,6<sup>A</sup></b>	<b>1 262,86<sup>A</sup></b>	<b>1 331,67<sup>A</sup></b>	<b>1 317,47<sup>A</sup></b>	<b>32,19<sup>A</sup></b>	<b>33,90<sup>A</sup></b>	<b>33,53<sup>A</sup></b>	<b>39,2<sup>A</sup></b>	<b>39,3<sup>A</sup></b>	<b>39,3<sup>A</sup></b>
<b>Foresterie, exploitation et soutien - 11N</b>	<b>4,0<sup>E</sup></b>	<b>2,6<sup>C</sup></b>	<b>2,2<sup>C</sup></b>	<b>1 165,66<sup>B</sup></b>	<b>1 153,71<sup>B</sup></b>	<b>1 087,42<sup>C</sup></b>	<b>29,97<sup>B</sup></b>	<b>32,34<sup>B</sup></b>	<b>30,03<sup>B</sup></b>	<b>38,9<sup>A</sup></b>	<b>35,7<sup>B</sup></b>	<b>36,2<sup>B</sup></b>
Foresterie et exploitation forestière - 113	F	1,8 <sup>D</sup>	1,7 <sup>C</sup>	1 083,52 <sup>C</sup>	1 315,92 <sup>C</sup>	1 196,62 <sup>C</sup>	28,69 <sup>B</sup>	35,22 <sup>B</sup>	31,97 <sup>B</sup>	37,8 <sup>B</sup>	37,4 <sup>B</sup>	37,4 <sup>B</sup>
Activités de soutien à la foresterie - 1153	1,0 <sup>D</sup>	0,8 <sup>D</sup>	F	1 400,75 <sup>C</sup>	779,94 <sup>C</sup>	704,25 <sup>E</sup>	33,26 <sup>C</sup>	24,54 <sup>B</sup>	22,06 <sup>D</sup>	42,1 <sup>B</sup>	31,8 <sup>B</sup>	31,9 <sup>C</sup>
<b>Extraction minière, exploitation en carrière, et extraction de pétrole et de gaz - 21</b>	<b>5,0<sup>D</sup></b>	<b>7,4<sup>D</sup></b>	<b>6,7<sup>C</sup></b>	<b>1 783,40<sup>A</sup></b>	<b>1 755,72<sup>A</sup></b>	<b>1 773,56<sup>B</sup></b>	<b>43,44<sup>A</sup></b>	<b>44,13<sup>A</sup></b>	<b>44,03<sup>B</sup></b>	<b>41,1<sup>A</sup></b>	<b>39,8<sup>A</sup></b>	<b>40,3<sup>A</sup></b>
Extraction de pétrole et de gaz - 211,2111	F	F	F	F	F	F	F	F	F	F	F	F
Extraction minière et exploitation en carrière (sauf l'extraction de pétrole et de gaz) - 212	2,4 <sup>E</sup>	2,7 <sup>D</sup>	2,3 <sup>D</sup>	1 843,29 <sup>B</sup>	1 679,67 <sup>B</sup>	1 675,06 <sup>B</sup>	45,91 <sup>B</sup>	41,96 <sup>B</sup>	40,13 <sup>B</sup>	40,2 <sup>A</sup>	40,0 <sup>A</sup>	41,7 <sup>A</sup>
Activités de soutien à l'extraction minière et à l'extraction de pétrole et de gaz - 213,2131	1,8 <sup>D</sup>	3,1 <sup>E</sup>	3,0 <sup>D</sup>	1 537,17 <sup>B</sup>	1 565,56 <sup>B</sup>	1 603,64 <sup>C</sup>	35,75 <sup>B</sup>	39,23 <sup>B</sup>	40,32 <sup>C</sup>	43,0 <sup>A</sup>	39,9 <sup>A</sup>	39,8 <sup>A</sup>
<b>Services publics - 22,221</b>	<b>4,1<sup>B</sup></b>	<b>4,9<sup>B</sup></b>	<b>4,9<sup>B</sup></b>	<b>1 641,28<sup>A</sup></b>	<b>1 883,62<sup>A</sup></b>	<b>1 709,87<sup>A</sup></b>	<b>42,18<sup>A</sup></b>	<b>48,93<sup>A</sup></b>	<b>44,25<sup>A</sup></b>	<b>38,9<sup>A</sup></b>	<b>38,5<sup>A</sup></b>	<b>38,6<sup>A</sup></b>
<b>Construction - 23</b>	<b>15,8<sup>C</sup></b>	<b>16,7<sup>C</sup></b>	<b>16,4<sup>B</sup></b>	<b>1 124,41<sup>B</sup></b>	<b>1 170,82<sup>B</sup></b>	<b>1 158,72<sup>B</sup></b>	<b>29,10<sup>B</sup></b>	<b>29,95<sup>B</sup></b>	<b>29,61<sup>A</sup></b>	<b>38,6<sup>A</sup></b>	<b>39,1<sup>A</sup></b>	<b>39,1<sup>A</sup></b>
Construction de bâtiments - 236	4,3 <sup>D</sup>	6,6 <sup>D</sup>	6,9 <sup>D</sup>	1 316,83 <sup>B</sup>	1 206,85 <sup>B</sup>	1 203,79 <sup>B</sup>	33,95 <sup>B</sup>	30,40 <sup>B</sup>	29,87 <sup>B</sup>	38,8 <sup>A</sup>	39,7 <sup>A</sup>	40,3 <sup>A</sup>
Travaux de génie civil - 237	3,1 <sup>D</sup>	3,6 <sup>D</sup>	3,1 <sup>C</sup>	1 288,23 <sup>B</sup>	1 529,53 <sup>B</sup>	1 413,30 <sup>A</sup>	34,34 <sup>B</sup>	38,52 <sup>B</sup>	35,91 <sup>B</sup>	37,5 <sup>B</sup>	39,7 <sup>A</sup>	39,4 <sup>A</sup>
Entrepreneurs spécialisés - 238	8,4 <sup>D</sup>	6,5 <sup>D</sup>	6,4 <sup>D</sup>	967,44 <sup>C</sup>	937,94 <sup>C</sup>	988,10 <sup>C</sup>	24,83 <sup>C</sup>	24,59 <sup>C</sup>	26,16 <sup>C</sup>	39,0 <sup>A</sup>	38,1 <sup>A</sup>	37,8 <sup>A</sup>
<b>Fabrication - 31-33</b>	<b>39,0<sup>B</sup></b>	<b>33,1<sup>B</sup></b>	<b>33,4<sup>B</sup></b>	<b>1 222,65<sup>A</sup></b>	<b>1 249,88<sup>A</sup></b>	<b>1 262,15<sup>A</sup></b>	<b>31,10<sup>A</sup></b>	<b>31,51<sup>A</sup></b>	<b>31,97<sup>A</sup></b>	<b>39,3<sup>A</sup></b>	<b>39,7<sup>A</sup></b>	<b>39,5<sup>A</sup></b>
<b>Biens non durables - 311N</b>	<b>17,9<sup>B</sup></b>	<b>14,9<sup>B</sup></b>	<b>15,4<sup>C</sup></b>	<b>1 229,49<sup>A</sup></b>	<b>1 177,34<sup>A</sup></b>	<b>1 233,50<sup>A</sup></b>	<b>31,42<sup>B</sup></b>	<b>29,54<sup>A</sup></b>	<b>31,53<sup>A</sup></b>	<b>39,1<sup>A</sup></b>	<b>39,9<sup>A</sup></b>	<b>39,1<sup>A</sup></b>
Fabrication d'aliments - 311	4,2 <sup>D</sup>	5,1 <sup>C</sup>	4,8 <sup>C</sup>	1 054,23 <sup>C</sup>	1 137,94 <sup>B</sup>	1 044,91 <sup>B</sup>	26,19 <sup>C</sup>	29,10 <sup>B</sup>	26,65 <sup>B</sup>	40,3 <sup>A</sup>	39,1 <sup>A</sup>	39,2 <sup>A</sup>
Fabrication de boissons et de produits du tabac - 312	F	F	F	F	F	F	F	F	F	F	F	F
Fabrication de vêtements - 315	1,0 <sup>E</sup>	F	F	606,71 <sup>C</sup>	F	1 083,41 <sup>B</sup>	16,83 <sup>C</sup>	22,90 <sup>D</sup>	28,88 <sup>B</sup>	36,1 <sup>A</sup>	F	37,5 <sup>A</sup>
Fabrication du papier - 322	F	2,3 <sup>E</sup>	F	F	1 487,01 <sup>B</sup>	1 725,28 <sup>A</sup>	F	37,46 <sup>B</sup>	43,32 <sup>A</sup>	F	39,7 <sup>A</sup>	39,8 <sup>A</sup>
Impression et activités connexes de soutien - 323,3231	1,7 <sup>D</sup>	1,1 <sup>D</sup>	1,5 <sup>D</sup>	964,71 <sup>B</sup>	984,33 <sup>B</sup>	918,22 <sup>B</sup>	24,20 <sup>B</sup>	25,83 <sup>B</sup>	25,07 <sup>B</sup>	39,9 <sup>A</sup>	38,1 <sup>B</sup>	36,6 <sup>A</sup>
Fabrication de produits en caoutchouc et en plastique - 326	1,5 <sup>C</sup>	1,2 <sup>D</sup>	1,0 <sup>D</sup>	1 227,20 <sup>B</sup>	1 064,36 <sup>B</sup>	1 404,89 <sup>C</sup>	30,99 <sup>B</sup>	26,63 <sup>B</sup>	35,61 <sup>C</sup>	39,6 <sup>A</sup>	40,0 <sup>A</sup>	39,5 <sup>A</sup>
<b>Biens durables - 321N</b>	<b>21,1<sup>C</sup></b>	<b>18,1<sup>B</sup></b>	<b>18,0<sup>B</sup></b>	<b>1 216,86<sup>A</sup></b>	<b>1 309,58<sup>A</sup></b>	<b>1 286,67<sup>A</sup></b>	<b>30,83<sup>A</sup></b>	<b>33,16<sup>A</sup></b>	<b>32,34<sup>A</sup></b>	<b>39,5<sup>A</sup></b>	<b>39,5<sup>A</sup></b>	<b>39,8<sup>A</sup></b>
Fabrication de produits en bois - 321	5,4 <sup>E</sup>	F	F	1 373,05 <sup>D</sup>	F	1 269,89 <sup>B</sup>	34,98 <sup>D</sup>	F	31,88 <sup>B</sup>	39,3 <sup>A</sup>	F	39,8 <sup>A</sup>
Fabrication de produits minéraux non métalliques - 327	1,3 <sup>D</sup>	0,8 <sup>D</sup>	0,8 <sup>D</sup>	1 219,37 <sup>B</sup>	1 230,05 <sup>B</sup>	1 196,67 <sup>B</sup>	31,04 <sup>B</sup>	30,73 <sup>B</sup>	30,44 <sup>B</sup>	39,3 <sup>A</sup>	40,0 <sup>A</sup>	39,3 <sup>A</sup>
Première transformation des métaux - 331	0,7 <sup>D</sup>	1,1 <sup>C</sup>	1,1 <sup>D</sup>	1 650,97 <sup>A</sup>	1 511,33 <sup>B</sup>	1 559,79 <sup>B</sup>	41,22 <sup>A</sup>	37,83 <sup>B</sup>	38,97 <sup>B</sup>	40,0 <sup>A</sup>	40,0 <sup>A</sup>	40,0 <sup>A</sup>
Fabrication de produits métalliques - 332	1,7 <sup>C</sup>	2,4 <sup>D</sup>	2,2 <sup>E</sup>	1 065,26 <sup>B</sup>	1 167,88 <sup>B</sup>	1 190,93 <sup>B</sup>	27,91 <sup>B</sup>	31,21 <sup>B</sup>	30,73 <sup>B</sup>	38,2 <sup>A</sup>	37,4 <sup>A</sup>	38,8 <sup>A</sup>
Fabrication de machines - 333	1,6 <sup>D</sup>	F	3,1 <sup>D</sup>	1 336,75 <sup>B</sup>	F	1 511,90 <sup>B</sup>	33,33 <sup>B</sup>	F	38,08 <sup>B</sup>	40,1 <sup>A</sup>	F	39,7 <sup>A</sup>
Fabrication de matériel de transport - 336	1,0 <sup>D</sup>	0,7 <sup>D</sup>	0,6 <sup>E</sup>	1 129,94 <sup>B</sup>	1 398,01 <sup>A</sup>	1 158,04 <sup>C</sup>	29,15 <sup>B</sup>	34,15 <sup>A</sup>	29,08 <sup>C</sup>	38,8 <sup>A</sup>	40,9 <sup>A</sup>	39,8 <sup>A</sup>
Fabrication de meubles et de produits connexes - 337	1,1 <sup>D</sup>	0,4 <sup>E</sup>	0,8 <sup>D</sup>	1 009,35 <sup>B</sup>	1 099,97 <sup>C</sup>	967,64 <sup>B</sup>	25,29 <sup>B</sup>	28,01 <sup>C</sup>	23,96 <sup>B</sup>	39,9 <sup>A</sup>	39,3 <sup>A</sup>	40,4 <sup>A</sup>
<b>Branche productrice de services - 41-91N</b>	<b>583,6<sup>A</sup></b>	<b>567,6<sup>A</sup></b>	<b>563,7<sup>A</sup></b>	<b>1 084,71<sup>A</sup></b>	<b>1 097,90<sup>A</sup></b>	<b>1 112,70<sup>A</sup></b>	<b>29,96<sup>A</sup></b>	<b>30,16<sup>A</sup></b>	<b>30,85<sup>A</sup></b>	<b>36,2<sup>A</sup></b>	<b>36,4<sup>A</sup></b>	<b>36,1<sup>A</sup></b>
<b>Commerce - 41-45N</b>	<b>81,2<sup>B</sup></b>	<b>71,7<sup>B</sup></b>	<b>70,8<sup>B</sup></b>	<b>999,58<sup>A</sup></b>	<b>994,35<sup>A</sup></b>	<b>1 046,32<sup>A</sup></b>	<b>25,50<sup>A</sup></b>	<b>25,28<sup>A</sup></b>	<b>26,84<sup>A</sup></b>	<b>39,2<sup>A</sup></b>	<b>39,3<sup>A</sup></b>	<b>39,0<sup>A</sup></b>

Tableau 6-11 – suite

## Estimations de l'emploi, de la rémunération horaire moyenne et des heures hebdomadaires moyenne, pour les employés, par industrie — Colombie-Britannique

Industrie - SCIAN	Emploi			Rémunération hebdomadaire moyenne (incluant temps supplémentaire)			Rémunération horaire moyenne (incluant temps supplémentaire)			Semaine moyenne normale de travail		
	Mai 2010	Avr. 2011 <sup>r</sup>	Mai 2011 <sup>p</sup>	Mai 2010	Avr. 2011 <sup>r</sup>	Mai 2011 <sup>p</sup>	Mai 2010	Avr. 2011 <sup>r</sup>	Mai 2011 <sup>p</sup>	Mai 2010	Avr. 2011 <sup>r</sup>	Mai 2011 <sup>p</sup>
	en milliers			dollars courants						heures		
<b>Commerce de gros - 41</b>	<b>45,1<sup>B</sup></b>	<b>38,0<sup>B</sup></b>	<b>39,3<sup>B</sup></b>	<b>1 133,46<sup>A</sup></b>	<b>1 138,46<sup>A</sup></b>	<b>1 236,98<sup>A</sup></b>	<b>28,57<sup>A</sup></b>	<b>28,73<sup>A</sup></b>	<b>31,67<sup>A</sup></b>	<b>39,7<sup>A</sup></b>	<b>39,6<sup>A</sup></b>	<b>39,1<sup>A</sup></b>
Grossistes-distributeurs de produits agricoles - 411,4111	F	F	F	F	F	F	F	F	F	F	F	F
Grossistes-distributeurs d'articles personnels et ménagers - 414	5,5 <sup>C</sup>	4,4 <sup>D</sup>	4,9 <sup>C</sup>	903,46 <sup>B</sup>	1 072,81 <sup>B</sup>	1 110,78 <sup>B</sup>	23,34 <sup>B</sup>	28,89 <sup>B</sup>	29,30 <sup>B</sup>	38,7 <sup>A</sup>	37,1 <sup>B</sup>	37,9 <sup>A</sup>
Grossistes-distributeurs de véhicules automobiles et de leurs pièces - 415	F	F	F	F	F	F	F	F	F	F	F	F
Grossistes-distributeurs de matériaux et fournitures de construction - 416	7,3 <sup>D</sup>	9,3 <sup>C</sup>	8,7 <sup>D</sup>	1 261,47 <sup>B</sup>	1 119,01 <sup>B</sup>	1 283,68 <sup>B</sup>	31,69 <sup>B</sup>	28,02 <sup>B</sup>	32,47 <sup>B</sup>	39,8 <sup>A</sup>	39,9 <sup>A</sup>	39,5 <sup>A</sup>
Grossistes-distributeurs de machines, de matériel et de fournitures - 417	14,2 <sup>C</sup>	8,3 <sup>E</sup>	10,8 <sup>C</sup>	1 256,41 <sup>A</sup>	1 323,71 <sup>B</sup>	1 412,69 <sup>B</sup>	31,42 <sup>A</sup>	33,72 <sup>B</sup>	35,72 <sup>B</sup>	40,0 <sup>A</sup>	39,3 <sup>A</sup>	39,5 <sup>A</sup>
Grossistes-distributeurs de produits divers - 418	3,4 <sup>C</sup>	2,9 <sup>E</sup>	3,7 <sup>D</sup>	1 232,54 <sup>D</sup>	1 123,90 <sup>A</sup>	1 158,57 <sup>B</sup>	30,87 <sup>D</sup>	28,63 <sup>A</sup>	29,81 <sup>B</sup>	39,9 <sup>A</sup>	39,3 <sup>A</sup>	38,9 <sup>A</sup>
Commerce électronique de gros et agents et courtiers - 419,4191	F	F	F	F	F	F	F	F	F	F	F	F
<b>Commerce de détail - 44-45</b>	<b>36,1<sup>B</sup></b>	<b>33,7<sup>B</sup></b>	<b>31,5<sup>B</sup></b>	<b>832,36<sup>A</sup></b>	<b>832,08<sup>A</sup></b>	<b>808,69<sup>A</sup></b>	<b>21,56<sup>A</sup></b>	<b>21,34<sup>A</sup></b>	<b>20,80<sup>A</sup></b>	<b>38,6<sup>A</sup></b>	<b>39,0<sup>A</sup></b>	<b>38,9<sup>A</sup></b>
Marchands de véhicules automobiles et de leurs pièces - 441	8,2 <sup>B</sup>	6,6 <sup>C</sup>	7,7 <sup>D</sup>	1 073,24 <sup>A</sup>	973,52 <sup>B</sup>	955,08 <sup>A</sup>	27,45 <sup>B</sup>	24,30 <sup>B</sup>	23,94 <sup>A</sup>	39,1 <sup>A</sup>	40,1 <sup>A</sup>	39,9 <sup>A</sup>
Magasins de meubles et d'accessoires de maison - 442	1,8 <sup>D</sup>	2,6 <sup>D</sup>	2,0 <sup>E</sup>	873,79 <sup>B</sup>	827,57 <sup>B</sup>	836,40 <sup>B</sup>	22,19 <sup>B</sup>	21,54 <sup>B</sup>	21,78 <sup>B</sup>	39,4 <sup>A</sup>	38,4 <sup>A</sup>	38,4 <sup>A</sup>
Marchands de matériaux de construction et de matériel et fournitures de jardinage - 444	2,2 <sup>E</sup>	2,7 <sup>D</sup>	F	825,90 <sup>B</sup>	873,48 <sup>B</sup>	874,15 <sup>B</sup>	20,99 <sup>B</sup>	20,86 <sup>B</sup>	20,10 <sup>B</sup>	39,4 <sup>A</sup>	41,9 <sup>A</sup>	43,5 <sup>B</sup>
Magasins d'alimentation - 445	F	6,9 <sup>C</sup>	6,7 <sup>C</sup>	F	750,85 <sup>B</sup>	724,61 <sup>B</sup>	F	19,57 <sup>B</sup>	18,75 <sup>B</sup>	F	38,4 <sup>A</sup>	38,7 <sup>A</sup>
Stations-service - 447,4471	F	F	0,6 <sup>E</sup>	584,77 <sup>D</sup>	754,29 <sup>C</sup>	788,21 <sup>D</sup>	21,77 <sup>D</sup>	19,71 <sup>C</sup>	20,85 <sup>C</sup>	26,9 <sup>D</sup>	38,3 <sup>B</sup>	37,8 <sup>B</sup>
Magasins d'articles de sport, d'articles de passe-temps, d'articles de musique et de livres - 451	1,4 <sup>E</sup>	1,8 <sup>E</sup>	1,2 <sup>E</sup>	692,05 <sup>B</sup>	764,02 <sup>B</sup>	735,50 <sup>B</sup>	17,42 <sup>B</sup>	19,69 <sup>B</sup>	19,49 <sup>A</sup>	39,7 <sup>B</sup>	38,8 <sup>B</sup>	37,7 <sup>B</sup>
Magasins de fournitures de tout genre - 452	5,4 <sup>D</sup>	3,0 <sup>D</sup>	2,1 <sup>D</sup>	739,09 <sup>B</sup>	836,16 <sup>B</sup>	816,11 <sup>B</sup>	19,25 <sup>B</sup>	21,80 <sup>B</sup>	22,28 <sup>B</sup>	38,4 <sup>A</sup>	38,4 <sup>B</sup>	36,6 <sup>B</sup>
Magasins de détail divers - 453	2,2 <sup>D</sup>	1,7 <sup>D</sup>	1,6 <sup>D</sup>	691,89 <sup>B</sup>	698,09 <sup>A</sup>	709,49 <sup>B</sup>	19,64 <sup>C</sup>	18,68 <sup>A</sup>	19,10 <sup>B</sup>	35,2 <sup>B</sup>	37,4 <sup>A</sup>	37,1 <sup>B</sup>
Détaillants hors magasin - 454	F	F	F	F	F	948,66 <sup>D</sup>	F	F	21,91 <sup>D</sup>	F	F	43,3 <sup>C</sup>
<b>Transport et entreposage - 48-49</b>	<b>29,6<sup>B</sup></b>	<b>42,6<sup>B</sup></b>	<b>40,6<sup>B</sup></b>	<b>1 129,02<sup>A</sup></b>	<b>1 048,88<sup>A</sup></b>	<b>1 086,91<sup>A</sup></b>	<b>29,10<sup>A</sup></b>	<b>27,29<sup>A</sup></b>	<b>27,44<sup>A</sup></b>	<b>38,8<sup>A</sup></b>	<b>38,4<sup>A</sup></b>	<b>39,6<sup>A</sup></b>
Transport aérien - 481	10,0 <sup>D</sup>	11,8 <sup>B</sup>	12,1 <sup>B</sup>	1 078,11 <sup>B</sup>	947,83 <sup>A</sup>	955,93 <sup>A</sup>	27,79 <sup>A</sup>	24,73 <sup>A</sup>	24,67 <sup>A</sup>	38,8 <sup>A</sup>	38,3 <sup>A</sup>	38,8 <sup>A</sup>
Transport ferroviaire - 482,4821	F	F	F	F	F	F	F	F	F	F	F	F
Transport par camion - 484	2,6 <sup>E</sup>	3,5 <sup>D</sup>	3,1 <sup>D</sup>	968,56 <sup>B</sup>	897,98 <sup>B</sup>	1 031,50 <sup>B</sup>	24,68 <sup>B</sup>	23,04 <sup>B</sup>	25,87 <sup>B</sup>	39,2 <sup>A</sup>	39,0 <sup>A</sup>	39,9 <sup>A</sup>
Transport en commun et transport terrestre de voyageurs - 485	F	3,1 <sup>C</sup>	F	F	1 142,18 <sup>B</sup>	F	F	29,18 <sup>B</sup>	29,96 <sup>C</sup>	F	39,1 <sup>B</sup>	47,3 <sup>E</sup>
Activités de soutien au transport - 488	6,4 <sup>C</sup>	8,1 <sup>D</sup>	8,4 <sup>D</sup>	1 249,70 <sup>B</sup>	1 052,52 <sup>B</sup>	1 254,71 <sup>B</sup>	32,23 <sup>B</sup>	29,53 <sup>A</sup>	31,56 <sup>A</sup>	38,8 <sup>A</sup>	35,6 <sup>A</sup>	39,8 <sup>B</sup>
Entreposage - 493,4931	1,8 <sup>D</sup>	2,4 <sup>D</sup>	3,1 <sup>D</sup>	1 019,59 <sup>B</sup>	967,91 <sup>B</sup>	923,57 <sup>B</sup>	26,90 <sup>B</sup>	24,94 <sup>B</sup>	24,07 <sup>B</sup>	37,9 <sup>A</sup>	38,8 <sup>A</sup>	38,4 <sup>A</sup>
<b>Industrie de l'information et industrie culturelle - 51</b>	<b>25,4<sup>A</sup></b>	<b>28,5<sup>A</sup></b>	<b>30,0<sup>A</sup></b>	<b>1 229,03<sup>A</sup></b>	<b>1 259,04<sup>A</sup></b>	<b>1 263,90<sup>A</sup></b>	<b>32,57<sup>A</sup></b>	<b>32,23<sup>A</sup></b>	<b>32,27<sup>A</sup></b>	<b>37,7<sup>A</sup></b>	<b>39,1<sup>A</sup></b>	<b>39,2<sup>A</sup></b>
Radiotélévision (sauf par Internet) - 515	F	F	F	F	F	F	F	F	F	F	F	F
Télécommunications - 517	6,6 <sup>A</sup>	7,2 <sup>B</sup>	7,2 <sup>B</sup>	1 330,72 <sup>A</sup>	1 391,33 <sup>A</sup>	1 409,75 <sup>B</sup>	34,40 <sup>A</sup>	34,56 <sup>A</sup>	35,75 <sup>B</sup>	38,7 <sup>A</sup>	40,3 <sup>A</sup>	39,4 <sup>A</sup>
Traitement de données, hébergement de données et services connexes - 518,5182	F	2,2 <sup>C</sup>	2,2 <sup>C</sup>	F	1 200,99 <sup>D</sup>	1 244,17 <sup>B</sup>	F	31,42 <sup>D</sup>	31,93 <sup>B</sup>	F	38,2 <sup>A</sup>	39,0 <sup>A</sup>
Autres services d'information - 519,5191	1,6 <sup>D</sup>	F	F	1 144,08 <sup>B</sup>	F	F	31,07 <sup>B</sup>	F	F	36,8 <sup>A</sup>	F	F
<b>Finance et assurances - 52</b>	<b>49,7<sup>A</sup></b>	<b>48,3<sup>A</sup></b>	<b>49,0<sup>B</sup></b>	<b>1 133,97<sup>A</sup></b>	<b>1 185,01<sup>A</sup></b>	<b>1 215,40<sup>A</sup></b>	<b>30,85<sup>A</sup></b>	<b>32,00<sup>A</sup></b>	<b>32,90<sup>A</sup></b>	<b>36,8<sup>A</sup></b>	<b>37,0<sup>A</sup></b>	<b>36,9<sup>A</sup></b>
Intermédiation financière et activités connexes - 522	24,6 <sup>A</sup>	24,5 <sup>B</sup>	25,4 <sup>B</sup>	1 067,36 <sup>A</sup>	1 053,46 <sup>A</sup>	1 079,34 <sup>A</sup>	28,59 <sup>A</sup>	28,48 <sup>A</sup>	29,35 <sup>A</sup>	37,3 <sup>A</sup>	37,0 <sup>A</sup>	36,8 <sup>A</sup>
Sociétés d'assurance et activités connexes - 524	16,4 <sup>B</sup>	16,7 <sup>A</sup>	16,0 <sup>B</sup>	1 143,98 <sup>A</sup>	1 153,18 <sup>A</sup>	1 167,53 <sup>A</sup>	31,38 <sup>A</sup>	31,31 <sup>A</sup>	31,57 <sup>A</sup>	36,5 <sup>A</sup>	36,8 <sup>A</sup>	37,0 <sup>A</sup>
<b>Services immobiliers et services de location et de location à bail - 53</b>	<b>16,7<sup>B</sup></b>	<b>14,5<sup>C</sup></b>	<b>15,2<sup>B</sup></b>	<b>907,03<sup>B</sup></b>	<b>890,39<sup>B</sup></b>	<b>977,14<sup>B</sup></b>	<b>25,82<sup>B</sup></b>	<b>24,65<sup>B</sup></b>	<b>26,84<sup>B</sup></b>	<b>35,1<sup>A</sup></b>	<b>36,1<sup>A</sup></b>	<b>36,4<sup>A</sup></b>
Services immobiliers - 531	13,9 <sup>C</sup>	11,7 <sup>C</sup>	12,2 <sup>C</sup>	849,88 <sup>B</sup>	826,29 <sup>B</sup>	927,48 <sup>C</sup>	24,63 <sup>B</sup>	23,29 <sup>B</sup>	25,90 <sup>B</sup>	34,5 <sup>A</sup>	35,5 <sup>B</sup>	35,8 <sup>B</sup>
Services de location et de location à bail - 532	2,2 <sup>C</sup>	2,2 <sup>C</sup>	2,3 <sup>D</sup>	1 165,49 <sup>B</sup>	1 148,88 <sup>B</sup>	1 248,23 <sup>B</sup>	30,68 <sup>B</sup>	29,80 <sup>B</sup>	32,31 <sup>B</sup>	38,0 <sup>A</sup>	38,6 <sup>A</sup>	38,6 <sup>A</sup>

Tableau 6-11 – suite

**Estimations de l'emploi, de la rémunération horaire moyenne et des heures hebdomadaires moyenne, pour les employés, par industrie — Colombie-Britannique**

Industrie - SCIAN	Emploi			Rémunération hebdomadaire moyenne (incluant temps supplémentaire)			Rémunération horaire moyenne (incluant temps supplémentaire)			Semaine moyenne normale de travail		
	Mai 2010	Avr. 2011 <sup>f</sup>	Mai 2011 <sup>p</sup>	Mai 2010	Avr. 2011 <sup>f</sup>	Mai 2011 <sup>p</sup>	Mai 2010	Avr. 2011 <sup>f</sup>	Mai 2011 <sup>p</sup>	Mai 2010	Avr. 2011 <sup>f</sup>	Mai 2011 <sup>p</sup>
	en milliers			dollars courants						heures		
<b>Services professionnels, scientifiques et techniques - 54,541</b>	<b>60,1<sup>B</sup></b>	<b>50,0<sup>B</sup></b>	<b>49,4<sup>B</sup></b>	<b>1 275,62<sup>A</sup></b>	<b>1 257,55<sup>A</sup></b>	<b>1 283,46<sup>A</sup></b>	<b>33,59<sup>A</sup></b>	<b>32,88<sup>A</sup></b>	<b>34,50<sup>A</sup></b>	<b>38,0<sup>A</sup></b>	<b>38,2<sup>A</sup></b>	<b>37,2<sup>A</sup></b>
<b>Services administratifs, services de soutien, services de gestion des déchets et services d'assainissement - 56</b>	<b>22,7<sup>C</sup></b>	<b>25,8<sup>C</sup></b>	<b>22,9<sup>C</sup></b>	<b>1 054,01<sup>B</sup></b>	<b>1 118,21<sup>A</sup></b>	<b>1 170,37<sup>A</sup></b>	<b>28,21<sup>B</sup></b>	<b>29,63<sup>A</sup></b>	<b>30,82<sup>A</sup></b>	<b>37,4<sup>A</sup></b>	<b>37,7<sup>A</sup></b>	<b>38,0<sup>A</sup></b>
Services administratifs et services de soutien - 561	20,7 <sup>C</sup>	24,0 <sup>C</sup>	20,6 <sup>C</sup>	1 042,91 <sup>B</sup>	1 114,46 <sup>A</sup>	1 162,87 <sup>A</sup>	27,99 <sup>B</sup>	29,55 <sup>A</sup>	30,61 <sup>A</sup>	37,3 <sup>A</sup>	37,7 <sup>A</sup>	38,0 <sup>A</sup>
Services de gestion des déchets et d'assainissement - 562	F	F	F	F	F	F	F	F	F	F	F	F
<b>Services d'enseignement - 61,611</b>	<b>135,2<sup>A</sup></b>	<b>132,2<sup>A</sup></b>	<b>128,8<sup>A</sup></b>	<b>1 016,41<sup>A</sup></b>	<b>1 032,07<sup>A</sup></b>	<b>1 074,25<sup>A</sup></b>	<b>31,88<sup>A</sup></b>	<b>32,69<sup>A</sup></b>	<b>34,30<sup>A</sup></b>	<b>31,9<sup>A</sup></b>	<b>31,6<sup>A</sup></b>	<b>31,3<sup>A</sup></b>
<b>Éducation spéciale - 611N</b>	<b>57,3<sup>D</sup></b>	<b>64,6<sup>B</sup></b>	<b>72,2<sup>C</sup></b>	<b>1 287,75<sup>B</sup></b>	<b>1 332,45<sup>A</sup></b>	<b>1 321,95<sup>A</sup></b>	<b>39,20<sup>B</sup></b>	<b>41,35<sup>A</sup></b>	<b>41,59<sup>A</sup></b>	<b>32,9<sup>A</sup></b>	<b>32,2<sup>A</sup></b>	<b>31,8<sup>A</sup></b>
<b>Soins de santé et assistance sociale - 62</b>	<b>34,8<sup>C</sup></b>	<b>30,6<sup>D</sup></b>	<b>34,4<sup>C</sup></b>	<b>937,68<sup>A</sup></b>	<b>860,29<sup>B</sup></b>	<b>848,18<sup>A</sup></b>	<b>26,74<sup>A</sup></b>	<b>24,97<sup>A</sup></b>	<b>24,72<sup>A</sup></b>	<b>35,1<sup>A</sup></b>	<b>34,4<sup>A</sup></b>	<b>34,3<sup>A</sup></b>
Services de soins ambulatoires - 621	15,8 <sup>D</sup>	10,7 <sup>D</sup>	8,5 <sup>D</sup>	910,90 <sup>B</sup>	864,91 <sup>A</sup>	826,76 <sup>B</sup>	25,08 <sup>B</sup>	24,81 <sup>A</sup>	24,00 <sup>B</sup>	36,3 <sup>A</sup>	34,9 <sup>A</sup>	34,4 <sup>A</sup>
Hôpitaux - 622	F	F	F	1 124,68 <sup>C</sup>	969,63 <sup>C</sup>	1 018,09 <sup>B</sup>	31,35 <sup>C</sup>	26,45 <sup>C</sup>	27,66 <sup>B</sup>	35,9 <sup>A</sup>	36,7 <sup>A</sup>	36,8 <sup>A</sup>
Établissements de soins infirmiers et de soins pour bénéficiaires internes - 623	F	12,8 <sup>D</sup>	13,6 <sup>D</sup>	F	902,19 <sup>B</sup>	858,37 <sup>B</sup>	F	26,49 <sup>B</sup>	25,59 <sup>B</sup>	F	34,1 <sup>A</sup>	33,5 <sup>A</sup>
Assistance sociale - 624	F	F	8,2 <sup>D</sup>	890,04 <sup>B</sup>	690,78 <sup>C</sup>	769,10 <sup>B</sup>	26,45 <sup>B</sup>	20,59 <sup>C</sup>	22,47 <sup>B</sup>	33,6 <sup>B</sup>	33,5 <sup>C</sup>	34,2 <sup>B</sup>
<b>Arts, spectacles et loisirs - 71</b>	<b>9,0<sup>C</sup></b>	<b>10,5<sup>B</sup></b>	<b>8,7<sup>C</sup></b>	<b>808,27<sup>B</sup></b>	<b>966,02<sup>A</sup></b>	<b>900,92<sup>B</sup></b>	<b>21,52<sup>B</sup></b>	<b>25,40<sup>A</sup></b>	<b>24,40<sup>B</sup></b>	<b>37,6<sup>A</sup></b>	<b>38,0<sup>A</sup></b>	<b>36,9<sup>A</sup></b>
Arts d'interprétation, sports-spectacles et activités connexes - 711	3,5 <sup>D</sup>	3,3 <sup>C</sup>	3,0 <sup>D</sup>	691,05 <sup>C</sup>	877,76 <sup>B</sup>	896,63 <sup>B</sup>	19,48 <sup>B</sup>	25,02 <sup>B</sup>	26,16 <sup>A</sup>	35,5 <sup>B</sup>	35,1 <sup>B</sup>	34,3 <sup>A</sup>
Établissements du patrimoine - 712,7121	1,1 <sup>C</sup>	1,3 <sup>B</sup>	1,5 <sup>B</sup>	955,05 <sup>B</sup>	1 051,16 <sup>A</sup>	1 088,45 <sup>B</sup>	25,98 <sup>B</sup>	28,03 <sup>A</sup>	28,77 <sup>A</sup>	36,8 <sup>A</sup>	37,5 <sup>A</sup>	37,8 <sup>A</sup>
Divertissement, loisirs et jeux de hasard et loteries - 713	4,5 <sup>D</sup>	5,8 <sup>C</sup>	4,2 <sup>D</sup>	862,74 <sup>B</sup>	996,63 <sup>A</sup>	835,18 <sup>C</sup>	21,91 <sup>C</sup>	25,04 <sup>A</sup>	21,69 <sup>C</sup>	39,4 <sup>B</sup>	39,8 <sup>A</sup>	38,5 <sup>A</sup>
<b>Hébergement et services de restauration - 72</b>	<b>23,0<sup>C</sup></b>	<b>16,7<sup>C</sup></b>	<b>18,7<sup>C</sup></b>	<b>811,29<sup>C</sup></b>	<b>749,59<sup>B</sup></b>	<b>697,09<sup>A</sup></b>	<b>20,63<sup>C</sup></b>	<b>18,40<sup>B</sup></b>	<b>17,45<sup>A</sup></b>	<b>39,3<sup>A</sup></b>	<b>40,7<sup>A</sup></b>	<b>40,0<sup>A</sup></b>
Services d'hébergement - 721	4,6 <sup>D</sup>	F	4,6 <sup>C</sup>	1 103,27 <sup>D</sup>	F	865,97 <sup>B</sup>	28,19 <sup>D</sup>	F	21,66 <sup>B</sup>	39,1 <sup>A</sup>	F	40,0 <sup>A</sup>
Services de restauration et débits de boissons - 722	18,5 <sup>D</sup>	12,3 <sup>D</sup>	14,1 <sup>C</sup>	738,92 <sup>D</sup>	713,27 <sup>B</sup>	642,19 <sup>A</sup>	18,77 <sup>D</sup>	17,50 <sup>B</sup>	16,08 <sup>A</sup>	39,4 <sup>A</sup>	40,8 <sup>A</sup>	39,9 <sup>A</sup>
<b>Autres services, sauf les administrations publiques - 81</b>	<b>12,4<sup>C</sup></b>	<b>14,1<sup>C</sup></b>	<b>13,2<sup>C</sup></b>	<b>1 112,10<sup>B</sup></b>	<b>970,83<sup>B</sup></b>	<b>1 054,74<sup>B</sup></b>	<b>29,34<sup>B</sup></b>	<b>27,20<sup>B</sup></b>	<b>29,35<sup>B</sup></b>	<b>37,9<sup>A</sup></b>	<b>35,7<sup>A</sup></b>	<b>35,9<sup>A</sup></b>
Réparation et entretien - 811	3,2 <sup>E</sup>	2,7 <sup>D</sup>	2,8 <sup>D</sup>	790,95 <sup>B</sup>	864,22 <sup>C</sup>	878,07 <sup>D</sup>	20,60 <sup>B</sup>	23,50 <sup>C</sup>	22,11 <sup>D</sup>	38,4 <sup>A</sup>	36,8 <sup>B</sup>	39,7 <sup>A</sup>
Services personnels et services de blanchissage - 812	1,4 <sup>E</sup>	2,2 <sup>E</sup>	2,0 <sup>E</sup>	886,80 <sup>D</sup>	696,72 <sup>C</sup>	617,60 <sup>D</sup>	23,32 <sup>D</sup>	19,88 <sup>C</sup>	18,26 <sup>C</sup>	38,0 <sup>A</sup>	35,0 <sup>B</sup>	33,8 <sup>B</sup>
Fondations, groupes de citoyens et organisations professionnelles et similaires excluant religion - 813	7,8 <sup>C</sup>	9,2 <sup>D</sup>	8,5 <sup>D</sup>	1 283,91 <sup>B</sup>	1 068,66 <sup>B</sup>	1 215,31 <sup>B</sup>	34,07 <sup>B</sup>	30,07 <sup>B</sup>	34,54 <sup>B</sup>	37,7 <sup>A</sup>	35,5 <sup>A</sup>	35,2 <sup>A</sup>
<b>Administrations publiques - 91</b>	<b>75,6<sup>A</sup></b>	<b>76,0<sup>A</sup></b>	<b>75,6<sup>B</sup></b>	<b>1 242,11<sup>A</sup></b>	<b>1 302,94<sup>A</sup></b>	<b>1 240,68<sup>A</sup></b>	<b>34,24<sup>A</sup></b>	<b>34,74<sup>A</sup></b>	<b>34,33<sup>A</sup></b>	<b>36,3<sup>A</sup></b>	<b>37,5<sup>A</sup></b>	<b>36,1<sup>A</sup></b>
Administration publique fédérale - 911	32,5 <sup>A</sup>	32,3 <sup>A</sup>	32,1 <sup>A</sup>	1 325,29 <sup>A</sup>	1 350,58 <sup>A</sup>	1 308,80 <sup>A</sup>	33,76 <sup>A</sup>	34,25 <sup>A</sup>	33,83 <sup>A</sup>	39,3 <sup>A</sup>	39,4 <sup>A</sup>	38,7 <sup>A</sup>
Administrations publiques provinciales et territoriales - 912	27,2 <sup>A</sup>	25,8 <sup>A</sup>	26,1 <sup>A</sup>	1 131,16 <sup>A</sup>	1 209,30 <sup>A</sup>	1 140,00 <sup>A</sup>	34,83 <sup>A</sup>	34,45 <sup>A</sup>	35,06 <sup>A</sup>	32,5 <sup>A</sup>	35,1 <sup>A</sup>	32,5 <sup>A</sup>
Administrations publiques locales, municipales et régionales - 913	13,7 <sup>B</sup>	14,5 <sup>D</sup>	14,9 <sup>E</sup>	1 342,11 <sup>A</sup>	1 490,67 <sup>A</sup>	1 355,07 <sup>B</sup>	36,10 <sup>A</sup>	38,66 <sup>A</sup>	36,17 <sup>B</sup>	37,2 <sup>A</sup>	38,6 <sup>A</sup>	37,5 <sup>A</sup>

Note(s) : Voir l'aperçu de l'enquête

Tableau 6-12

## Estimations de l'emploi, de la rémunération horaire moyenne et des heures hebdomadaires moyenne, pour les employés, par industrie — Yukon

Industrie - SCIAN	Emploi			Rémunération hebdomadaire moyenne (incluant temps supplémentaire)			Rémunération horaire moyenne (incluant temps supplémentaire)			Semaine moyenne normale de travail		
	Mai 2010	Avr. 2011 <sup>r</sup>	Mai 2011 <sup>p</sup>	Mai 2010	Avr. 2011 <sup>r</sup>	Mai 2011 <sup>p</sup>	Mai 2010	Avr. 2011 <sup>r</sup>	Mai 2011 <sup>p</sup>	Mai 2010	Avr. 2011 <sup>r</sup>	Mai 2011 <sup>p</sup>
	en milliers			dollars courants						heures		
<b>Ensemble des industries excluant les entreprises non classifiées - 11-91N</b>	8,4 <sup>A</sup>	8,2 <sup>A</sup>	9,0 <sup>A</sup>	1 196,65 <sup>A</sup>	1 267,42 <sup>A</sup>	1 235,16 <sup>A</sup>	33,06 <sup>A</sup>	36,30 <sup>A</sup>	34,21 <sup>A</sup>	36,2 <sup>A</sup>	34,9 <sup>A</sup>	36,1 <sup>A</sup>
<b>Branche productrice de services - 41-91N</b>	8,2 <sup>A</sup>	8,3 <sup>A</sup>	8,7 <sup>A</sup>	1 194,91 <sup>A</sup>	1 237,33 <sup>A</sup>	1 233,96 <sup>A</sup>	33,09 <sup>A</sup>	35,30 <sup>A</sup>	34,26 <sup>A</sup>	36,1 <sup>A</sup>	35,1 <sup>A</sup>	36,0 <sup>A</sup>
<b>Commerce - 41-45N</b>	0,5 <sup>B</sup>	0,4 <sup>B</sup>	0,4 <sup>D</sup>	1 076,11 <sup>A</sup>	1 108,02 <sup>A</sup>	1 381,87 <sup>B</sup>	26,72 <sup>A</sup>	28,85 <sup>A</sup>	35,30 <sup>B</sup>	40,3 <sup>A</sup>	38,4 <sup>A</sup>	39,1 <sup>A</sup>
<b>Commerce de détail - 44-45</b>	F	0,3 <sup>C</sup>	F	F	847,82 <sup>B</sup>	F	F	22,48 <sup>A</sup>	F	F	37,7 <sup>A</sup>	F
Magasins d'alimentation - 445	F	0,1 <sup>C</sup>	0,1 <sup>D</sup>	F	774,18 <sup>A</sup>	790,39 <sup>A</sup>	F	20,99 <sup>A</sup>	21,53 <sup>A</sup>	F	36,9 <sup>A</sup>	36,7 <sup>A</sup>
Magasins de vêtements et d'accessoires vestimentaires - 448	F	F	F	F	F	F	F	F	F	F	F	F
<b>Transport et entreposage - 48-49</b>	0,5 <sup>E</sup>	0,8 <sup>B</sup>	0,7 <sup>B</sup>	1 251,12 <sup>D</sup>	1 183,61 <sup>A</sup>	1 200,22 <sup>A</sup>	31,95 <sup>D</sup>	29,92 <sup>A</sup>	28,61 <sup>A</sup>	39,2 <sup>A</sup>	39,6 <sup>A</sup>	42,0 <sup>A</sup>
Transport par camion - 484	x	x	x	x	x	x	x	x	x	x	x	x
<b>Finance et assurances - 52</b>	0,2 <sup>C</sup>	F	F	1 181,33 <sup>A</sup>	F	F	35,15 <sup>A</sup>	F	F	33,6 <sup>B</sup>	F	F
<b>Services administratifs, services de soutien, services de gestion des déchets et services d'assainissement - 56</b>	F	F	F	F	F	F	F	F	F	F	F	F
<b>Soins de santé et assistance sociale - 62</b>	0,1 <sup>E</sup>	F	0,2 <sup>E</sup>	1 101,89 <sup>B</sup>	1 216,56 <sup>B</sup>	1 073,62 <sup>B</sup>	29,31 <sup>B</sup>	34,08 <sup>B</sup>	29,60 <sup>B</sup>	37,6 <sup>A</sup>	35,7 <sup>A</sup>	36,3 <sup>A</sup>
<b>Hébergement et services de restauration - 72</b>	0,1 <sup>D</sup>	0,2 <sup>C</sup>	0,2 <sup>C</sup>	762,36 <sup>B</sup>	763,01 <sup>A</sup>	878,56 <sup>C</sup>	19,65 <sup>B</sup>	19,44 <sup>A</sup>	22,06 <sup>C</sup>	38,8 <sup>A</sup>	39,2 <sup>A</sup>	39,8 <sup>A</sup>
Services d'hébergement - 721	0,1 <sup>E</sup>	F	0,1 <sup>B</sup>	868,55 <sup>C</sup>	F	1 059,22 <sup>D</sup>	22,72 <sup>C</sup>	F	26,13 <sup>C</sup>	38,2 <sup>B</sup>	F	40,5 <sup>A</sup>
Services de restauration et débits de boissons - 722	0,1 <sup>E</sup>	0,1 <sup>D</sup>	0,1 <sup>D</sup>	683,45 <sup>B</sup>	710,83 <sup>B</sup>	643,25 <sup>D</sup>	17,43 <sup>A</sup>	17,85 <sup>B</sup>	16,55 <sup>D</sup>	39,2 <sup>A</sup>	39,8 <sup>A</sup>	38,9 <sup>A</sup>
Réparation et entretien - 811	F	F	F	F	F	F	F	F	F	F	F	F
<b>Administrations publiques - 91</b>	4,3 <sup>A</sup>	4,1 <sup>A</sup>	4,2 <sup>A</sup>	1 245,60 <sup>A</sup>	1 335,12 <sup>A</sup>	1 307,54 <sup>A</sup>	34,55 <sup>A</sup>	37,54 <sup>A</sup>	36,59 <sup>A</sup>	36,1 <sup>A</sup>	35,6 <sup>A</sup>	35,7 <sup>A</sup>
Administration publique fédérale - 911	0,5 <sup>A</sup>	0,5 <sup>A</sup>	0,5 <sup>A</sup>	1 363,82 <sup>A</sup>	1 395,76 <sup>A</sup>	1 366,84 <sup>A</sup>	35,79 <sup>A</sup>	36,66 <sup>A</sup>	36,57 <sup>A</sup>	38,1 <sup>A</sup>	38,1 <sup>A</sup>	37,4 <sup>A</sup>
Administrations publiques provinciales et territoriales - 912	3,0 <sup>A</sup>	2,9 <sup>A</sup>	3,1 <sup>A</sup>	1 280,61 <sup>A</sup>	1 359,40 <sup>A</sup>	1 348,16 <sup>A</sup>	35,92 <sup>A</sup>	38,29 <sup>A</sup>	37,76 <sup>A</sup>	35,6 <sup>A</sup>	35,5 <sup>A</sup>	35,7 <sup>A</sup>

Note(s) : Voir l'aperçu de l'enquête

Tableau 6-13

**Estimations de l'emploi, de la rémunération horaire moyenne et des heures hebdomadaires moyenne, pour les employés, par industrie — Territoires du Nord-Ouest**

Industrie - SCIAN	Emploi			Rémunération hebdomadaire moyenne (incluant temps supplémentaire)			Rémunération horaire moyenne (incluant temps supplémentaire)			Semaine moyenne normale de travail		
	Mai 2010	Avr. 2011 <sup>r</sup>	Mai 2011 <sup>p</sup>	Mai 2010	Avr. 2011 <sup>r</sup>	Mai 2011 <sup>p</sup>	Mai 2010	Avr. 2011 <sup>r</sup>	Mai 2011 <sup>p</sup>	Mai 2010	Avr. 2011 <sup>r</sup>	Mai 2011 <sup>p</sup>
	en milliers			dollars courants			heures					
<b>Ensemble des industries excluant les entreprises non classifiées - 11-91N</b>	13,8 <sup>A</sup>	14,0 <sup>A</sup>	14,2 <sup>A</sup>	1 475,25 <sup>A</sup>	1 536,23 <sup>A</sup>	1 502,64 <sup>A</sup>	39,47 <sup>A</sup>	41,07 <sup>A</sup>	39,70 <sup>A</sup>	37,4 <sup>A</sup>	37,4 <sup>A</sup>	37,8 <sup>A</sup>
<b>Branche productrice de biens - 11-33N</b>	2,2 <sup>C</sup>	2,4 <sup>B</sup>	2,3 <sup>A</sup>	1 964,13 <sup>A</sup>	1 971,57 <sup>A</sup>	1 767,96 <sup>A</sup>	46,52 <sup>B</sup>	47,25 <sup>A</sup>	41,98 <sup>A</sup>	42,2 <sup>A</sup>	41,7 <sup>A</sup>	42,1 <sup>A</sup>
<b>Construction - 23</b>	0,1 <sup>D</sup>	F	0,1 <sup>E</sup>	1 617,88 <sup>B</sup>	1 667,83 <sup>B</sup>	2 014,40 <sup>D</sup>	40,74 <sup>B</sup>	40,71 <sup>B</sup>	44,69 <sup>C</sup>	39,7 <sup>A</sup>	41,0 <sup>A</sup>	45,1 <sup>C</sup>
<b>Branche productrice de services - 41-91N</b>	11,7 <sup>A</sup>	11,6 <sup>A</sup>	11,9 <sup>A</sup>	1 384,10 <sup>A</sup>	1 447,03 <sup>A</sup>	1 451,72 <sup>A</sup>	37,95 <sup>A</sup>	39,62 <sup>A</sup>	39,20 <sup>A</sup>	36,5 <sup>A</sup>	36,5 <sup>A</sup>	37,0 <sup>A</sup>
<b>Commerce - 41-45N</b>	0,8 <sup>B</sup>	0,6 <sup>C</sup>	0,6 <sup>C</sup>	1 067,21 <sup>A</sup>	1 274,03 <sup>A</sup>	1 269,18 <sup>B</sup>	27,39 <sup>A</sup>	31,69 <sup>B</sup>	32,03 <sup>B</sup>	39,0 <sup>A</sup>	40,2 <sup>A</sup>	39,6 <sup>A</sup>
<b>Commerce de gros - 41</b>	0,3 <sup>C</sup>	0,2 <sup>E</sup>	0,2 <sup>D</sup>	1 268,03 <sup>B</sup>	1 736,93 <sup>C</sup>	1 660,95 <sup>B</sup>	32,16 <sup>B</sup>	43,91 <sup>C</sup>	41,48 <sup>B</sup>	39,4 <sup>A</sup>	39,6 <sup>A</sup>	40,0 <sup>A</sup>
<b>Commerce de détail - 44-45</b>	0,6 <sup>C</sup>	0,4 <sup>C</sup>	0,4 <sup>C</sup>	975,39 <sup>A</sup>	1 098,04 <sup>A</sup>	1 069,42 <sup>B</sup>	25,17 <sup>A</sup>	27,15 <sup>A</sup>	27,14 <sup>B</sup>	38,8 <sup>A</sup>	40,4 <sup>A</sup>	39,4 <sup>A</sup>
<b>Transport et entreposage - 48-49</b>	1,2 <sup>C</sup>	1,6 <sup>B</sup>	1,6 <sup>B</sup>	1 235,23 <sup>B</sup>	1 233,53 <sup>A</sup>	1 347,91 <sup>A</sup>	31,39 <sup>B</sup>	31,51 <sup>A</sup>	32,91 <sup>A</sup>	39,3 <sup>A</sup>	39,1 <sup>A</sup>	41,0 <sup>A</sup>
Transport aérien - 481	0,9 <sup>B</sup>	0,9 <sup>C</sup>	1,0 <sup>B</sup>	1 167,51 <sup>B</sup>	1 325,44 <sup>A</sup>	1 383,84 <sup>A</sup>	30,12 <sup>B</sup>	34,16 <sup>A</sup>	35,05 <sup>A</sup>	38,8 <sup>A</sup>	38,8 <sup>A</sup>	39,5 <sup>A</sup>
<b>Finance et assurances - 52</b>	F	F	F	F	F	F	F	F	F	F	F	F
<b>Services professionnels, scientifiques et techniques - 54,541</b>	0,6 <sup>C</sup>	0,7 <sup>B</sup>	0,6 <sup>B</sup>	1 223,91 <sup>A</sup>	1 502,97 <sup>B</sup>	1 392,06 <sup>A</sup>	32,94 <sup>A</sup>	39,90 <sup>B</sup>	36,56 <sup>A</sup>	37,2 <sup>A</sup>	37,7 <sup>A</sup>	38,1 <sup>A</sup>
<b>Soins de santé et assistance sociale - 62</b>	x	0,4 <sup>C</sup>	0,4 <sup>B</sup>	x	1 525,27 <sup>B</sup>	1 523,95 <sup>A</sup>	x	40,87 <sup>B</sup>	41,87 <sup>A</sup>	x	37,3 <sup>A</sup>	36,4 <sup>A</sup>
<b>Hébergement et services de restauration - 72</b>	0,3 <sup>D</sup>	F	0,3 <sup>D</sup>	903,37 <sup>C</sup>	F	755,46 <sup>C</sup>	21,94 <sup>B</sup>	F	19,60 <sup>C</sup>	41,2 <sup>A</sup>	F	38,5 <sup>A</sup>
Services d'hébergement - 721	0,1 <sup>E</sup>	F	0,1 <sup>E</sup>	791,44 <sup>C</sup>	F	767,08 <sup>D</sup>	20,44 <sup>C</sup>	F	19,21 <sup>D</sup>	38,7 <sup>A</sup>	F	39,9 <sup>A</sup>
Services de restauration et débits de boissons - 722	0,1 <sup>D</sup>	F	0,2 <sup>D</sup>	1 004,16 <sup>D</sup>	F	749,31 <sup>D</sup>	23,14 <sup>C</sup>	F	19,82 <sup>C</sup>	43,4 <sup>B</sup>	F	37,8 <sup>B</sup>
<b>Autres services, sauf les administrations publiques - 81</b>	F	0,3 <sup>D</sup>	0,3 <sup>E</sup>	955,34 <sup>E</sup>	1 169,82 <sup>B</sup>	1 191,39 <sup>B</sup>	27,50 <sup>E</sup>	31,52 <sup>B</sup>	32,12 <sup>C</sup>	34,7 <sup>A</sup>	37,1 <sup>A</sup>	37,1 <sup>A</sup>
<b>Administrations publiques - 91</b>	4,6 <sup>A</sup>	4,4 <sup>A</sup>	4,4 <sup>A</sup>	1 559,67 <sup>A</sup>	1 674,38 <sup>A</sup>	1 651,68 <sup>A</sup>	42,44 <sup>A</sup>	45,24 <sup>A</sup>	44,78 <sup>A</sup>	36,8 <sup>A</sup>	37,0 <sup>A</sup>	36,9 <sup>A</sup>
Administration publique fédérale - 911	0,9 <sup>A</sup>	0,9 <sup>A</sup>	0,9 <sup>A</sup>	1 346,89 <sup>A</sup>	1 428,13 <sup>A</sup>	1 400,63 <sup>A</sup>	35,46 <sup>A</sup>	37,03 <sup>A</sup>	36,59 <sup>A</sup>	38,0 <sup>A</sup>	38,6 <sup>A</sup>	38,3 <sup>A</sup>
Administrations publiques provinciales et territoriales - 912	3,1 <sup>A</sup>	2,9 <sup>A</sup>	3,0 <sup>A</sup>	1 667,86 <sup>A</sup>	1 779,79 <sup>A</sup>	1 752,23 <sup>A</sup>	45,90 <sup>A</sup>	48,87 <sup>A</sup>	48,26 <sup>A</sup>	36,3 <sup>A</sup>	36,4 <sup>A</sup>	36,3 <sup>A</sup>

Note(s) : Voir l'aperçu de l'enquête

Tableau 6-14

**Estimations de l'emploi, de la rémunération horaire moyenne et des heures hebdomadaires moyenne, pour les employés, par industrie — Nunavut**

Industrie - SCIAN	Emploi			Rémunération hebdomadaire moyenne (incluant temps supplémentaire)			Rémunération horaire moyenne (incluant temps supplémentaire)			Semaine moyenne normale de travail		
	Mai 2010	Avr. 2011 <sup>r</sup>	Mai 2011 <sup>p</sup>	Mai 2010	Avr. 2011 <sup>r</sup>	Mai 2011 <sup>p</sup>	Mai 2010	Avr. 2011 <sup>r</sup>	Mai 2011 <sup>p</sup>	Mai 2010	Avr. 2011 <sup>r</sup>	Mai 2011 <sup>p</sup>
	en milliers			dollars courants						heures		
<b>Ensemble des industries excluant les entreprises non classifiées - 11-91N</b>	4,4 <sup>B</sup>	4,1 <sup>B</sup>	3,9 <sup>B</sup>	1 018,00 <sup>A</sup>	961,33 <sup>A</sup>	1 040,35 <sup>A</sup>	30,03 <sup>A</sup>	29,31 <sup>A</sup>	30,19 <sup>A</sup>	33,9 <sup>A</sup>	32,8 <sup>A</sup>	34,5 <sup>A</sup>
<b>Branche productrice de biens - 11-33N</b>	F	0,2 <sup>D</sup>	0,1 <sup>E</sup>	1 554,67 <sup>B</sup>	1 957,62 <sup>B</sup>	2 028,56 <sup>B</sup>	40,18 <sup>C</sup>	49,00 <sup>B</sup>	51,21 <sup>B</sup>	38,7 <sup>A</sup>	40,0 <sup>A</sup>	39,6 <sup>A</sup>
<b>Construction - 23</b>	x	x	x	x	x	x	x	x	x	x	x	x
<b>Branche productrice de services - 41-91N</b>	4,2 <sup>A</sup>	3,9 <sup>B</sup>	3,8 <sup>B</sup>	992,90 <sup>A</sup>	916,75 <sup>A</sup>	1 007,21 <sup>A</sup>	29,48 <sup>A</sup>	28,22 <sup>A</sup>	29,38 <sup>A</sup>	33,7 <sup>A</sup>	32,5 <sup>A</sup>	34,3 <sup>A</sup>
<b>Commerce - 41-45N</b>	0,2 <sup>C</sup>	0,2 <sup>C</sup>	0,2 <sup>D</sup>	1 012,32 <sup>B</sup>	940,78 <sup>B</sup>	841,68 <sup>C</sup>	26,21 <sup>B</sup>	24,04 <sup>B</sup>	21,22 <sup>C</sup>	38,6 <sup>A</sup>	39,1 <sup>A</sup>	39,7 <sup>A</sup>
<b>Commerce de détail - 44-45</b>	F	F	F	F	F	F	F	F	F	F	F	F
<b>Transport et entreposage - 48-49</b>	F	F	F	F	F	F	F	F	F	F	F	F
Transport aérien - 481	x	x	x	x	x	x	x	x	x	x	x	x
<b>Soins de santé et assistance sociale - 62</b>	x	F	F	x	F	F	x	F	F	x	F	F
<b>Hébergement et services de restauration - 72</b>	F	0,1 <sup>E</sup>	F	F	840,90 <sup>B</sup>	719,48 <sup>C</sup>	F	18,93 <sup>B</sup>	17,04 <sup>C</sup>	F	44,4 <sup>A</sup>	42,2 <sup>B</sup>
Services d'hébergement - 721	F	F	F	F	967,77 <sup>B</sup>	824,96 <sup>D</sup>	F	22,24 <sup>A</sup>	18,19 <sup>D</sup>	F	43,5 <sup>B</sup>	45,4 <sup>C</sup>
Services de restauration et débits de boissons - 722	F	F	F	F	F	F	F	F	F	F	F	F
Fondations, groupes de citoyens et organisations professionnelles et similaires excluant religion - 813	0,2 <sup>D</sup>	0,1 <sup>D</sup>	F	1 543,87 <sup>B</sup>	1 545,21 <sup>B</sup>	F	40,79 <sup>B</sup>	38,65 <sup>B</sup>	F	37,8 <sup>A</sup>	40,0 <sup>B</sup>	F
<b>Administrations publiques - 91</b>	1,5 <sup>C</sup>	1,3 <sup>C</sup>	1,5 <sup>A</sup>	1 043,39 <sup>A</sup>	999,54 <sup>B</sup>	1 062,61 <sup>A</sup>	31,09 <sup>A</sup>	30,68 <sup>B</sup>	32,28 <sup>A</sup>	33,6 <sup>A</sup>	32,6 <sup>A</sup>	32,9 <sup>A</sup>
Administration publique fédérale - 911	0,2 <sup>A</sup>	0,3 <sup>A</sup>	0,3 <sup>B</sup>	1 391,98 <sup>A</sup>	1 430,95 <sup>A</sup>	1 404,69 <sup>B</sup>	35,72 <sup>A</sup>	36,55 <sup>A</sup>	36,35 <sup>B</sup>	39,0 <sup>A</sup>	39,1 <sup>A</sup>	38,6 <sup>B</sup>
Administrations publiques provinciales et territoriales - 912	1,1 <sup>A</sup>	1,1 <sup>A</sup>	1,1 <sup>A</sup>	903,58 <sup>A</sup>	903,58 <sup>A</sup>	903,58 <sup>A</sup>	29,27 <sup>A</sup>	29,27 <sup>A</sup>	29,27 <sup>A</sup>	30,9 <sup>A</sup>	30,9 <sup>A</sup>	30,9 <sup>A</sup>

Note(s) : Voir l'aperçu de l'enquête

Tableau 7-1

**Séries historiques des estimations de l'emploi, pour l'ensemble des salariés, ensemble des industries incluant non classifié — Canada**

	Janv.	Févr.	Mars	Avr.	Mai	Juin	Juill.	Août	Sept.	Oct.	Nov.	Déc.	Moyenne
en milliers													
1991	11 174,1	11 090,3	10 990,6	11 017,8	11 294,9	11 320,3	11 164,3	11 119,8	11 177,6	11 136,1	11 035,2	10 716,7	11 103,2
1992	10 539,8	10 539,9	10 610,5	10 672,1	10 946,1	11 068,8	10 891,5	10 840,8	10 927,8	10 897,9	10 842,2	10 597,8	10 781,3
1993	10 508,7	10 541,6	10 660,8	10 696,4	10 960,4	11 118,6	10 892,4	10 917,4	11 002,5	10 988,0	10 857,1	10 587,3	10 810,9
1994	10 476,8	10 534,7	10 656,4	10 809,3	11 078,1	11 277,5	11 132,6	11 161,8	11 233,5	11 213,7	11 140,5	10 970,0	10 973,7
1995	10 827,2	10 782,0	10 877,5	11 049,5	11 293,0	11 557,9	11 320,4	11 375,1	11 500,5	11 467,2	11 331,8	11 122,8	11 208,7
1996	11 020,0	11 028,0	11 031,0	11 212,8	11 415,0	11 590,6	11 319,6	11 358,6	11 419,2	11 449,1	11 411,6	11 254,4	11 292,5
1997	11 122,3	11 206,8	11 296,1	11 465,6	11 707,9	11 945,5	11 767,0	11 801,0	11 878,1	11 802,5	11 813,6	11 692,9	11 624,9
1998	11 587,1	11 632,1	11 666,1	11 792,7	11 988,4	12 154,2	11 957,2	11 949,6	12 041,4	12 073,1	11 969,9	11 813,5	11 885,4
1999	11 677,5	11 745,0	11 813,2	11 938,8	12 149,8	12 304,6	12 140,2	12 079,0	12 212,1	12 275,1	12 219,0	12 115,5	12 055,8
2000	11 996,2	12 058,5	12 148,2	12 302,7	12 541,5	12 727,0	12 521,9	12 522,4	12 692,6	12 732,6	12 697,8	12 589,2	12 460,9
2001	12 476,2	12 688,4	12 672,5	12 756,1	13 101,1	13 314,5	12 996,3	12 875,0	12 979,2	13 016,3	12 931,8	12 969,9	12 898,1
2002	12 553,8	12 735,2	12 749,9	12 855,0	13 204,6	13 476,6	13 252,1	13 189,7	13 328,5	13 346,1	13 283,4	13 327,6	13 108,5
2003	12 954,9	13 031,7	13 142,2	13 221,1	13 521,5	13 793,6	13 505,8	13 332,4	13 494,0	13 566,0	13 486,6	13 546,4	13 383,0
2004	13 179,7	13 183,0	13 274,5	13 434,2	13 721,0	14 000,3	13 774,9	13 512,8	13 791,9	13 799,6	13 732,8	13 863,8	13 605,7
2005	13 423,6	13 506,7	13 546,0	13 707,1	13 959,8	14 272,1	13 996,8	13 832,1	14 091,9	14 093,0	14 079,7	14 170,8	13 890,0
2006	13 806,0	13 900,1	13 950,7	14 072,6	14 376,7	14 660,6	14 331,4	14 160,4	14 437,4	14 396,6	14 487,2	14 551,1	14 260,9
2007	14 177,5	14 229,1	14 247,5	14 371,0	14 659,4	14 924,3	14 639,2	14 498,0	14 728,5	14 808,7	14 766,1	14 796,1	14 570,4
2008	14 477,6	14 524,8	14 570,8	14 681,2	14 974,6	15 212,6	14 935,2	14 778,3	15 024,5	15 073,8	14 939,7	14 946,9	14 845,0
2009	14 431,9 <sup>A</sup>	14 418,1 <sup>A</sup>	14 368,2 <sup>A</sup>	14 426,9 <sup>A</sup>	14 657,4 <sup>A</sup>	14 853,2 <sup>A</sup>	14 627,7 <sup>A</sup>	14 355,3 <sup>A</sup>	14 666,1 <sup>A</sup>	14 729,5 <sup>A</sup>	14 650,7 <sup>A</sup>	14 724,2 <sup>A</sup>	14 575,8 <sup>A</sup>
2010	14 269,9 <sup>A</sup>	14 318,9 <sup>A</sup>	14 368,0 <sup>A</sup>	14 506,6 <sup>A</sup>	14 739,4 <sup>A</sup>	15 000,3 <sup>A</sup>	14 816,9 <sup>A</sup>	14 593,0 <sup>A</sup>	14 917,8 <sup>A</sup>	14 962,4 <sup>A</sup>	14 902,2 <sup>A</sup>	15 020,9 <sup>A</sup>	14 701,4 <sup>A</sup>
2011	14 524,4 <sup>A</sup>	14 573,8 <sup>A</sup>	14 625,6 <sup>A</sup>	14 748,8 <sup>A</sup>	14 953,6 <sup>A</sup>	..	..	..	..	..	..	..	..

Tableau 7-2

**Séries historiques des estimations de l'emploi, pour l'ensemble des salariés, ensemble des industries incluant non classifié — Terre-Neuve-et-Labrador**

	Janv.	Févr.	Mars	Avr.	Mai	Juin	Juill.	Août	Sept.	Oct.	Nov.	Déc.	Moyenne
en milliers													
1991	154,9	150,8	151,5	152,6	161,6	168,3	176,8	173,0	167,4	166,2	162,5	153,3	161,6
1992	149,8	149,1	146,9	151,1	157,6	167,2	171,7	167,6	164,4	161,1	158,2	148,7	157,8
1993	146,0	144,7	144,2	145,3	152,0	168,3	171,6	169,4	167,8	164,5	160,0	155,3	157,4
1994	151,2	152,8	149,0	153,9	151,9	174,1	177,9	178,8	175,6	171,1	161,2	154,3	162,6
1995	154,1	154,8	154,4	153,8	162,6	174,2	177,5	174,0	173,3	169,5	164,1	158,6	164,2
1996	153,9	156,0	157,3	158,2	163,3	170,0	177,5	174,7	168,1	164,8	159,8	152,6	163,0
1997	147,3	144,6	145,9	147,7	153,5	166,4	175,5	177,8	171,4	166,2	160,2	153,4	159,2
1998	150,4	150,4	150,8	153,0	161,3	171,0	179,5	176,4	170,5	168,1	163,6	157,2	162,7
1999	153,6	153,5	150,1	156,6	163,0	170,4	177,4	174,0	173,8	171,4	166,9	160,2	164,2
2000	153,1	154,7	156,1	158,5	166,7	176,6	179,1	176,8	176,2	174,0	170,8	162,5	167,1
2001	161,8	164,5	164,3	166,7	177,4	188,3	193,3	192,0	187,8	185,2	183,4	176,5	178,4
2002	169,4	172,6	173,4	176,0	179,9	190,3	195,2	192,9	186,6	185,4	182,5	178,3	181,7
2003	167,9	167,9	169,0	170,2	182,1	190,8	194,0	191,9	187,2	186,7	178,0	175,6	180,3
2004	169,1	168,1	169,3	170,4	179,1	190,8	193,4	188,4	186,5	183,2	181,1	179,9	179,9
2005	167,2	167,9	168,4	170,8	175,9	189,7	192,2	184,9	182,3	177,5	174,2	172,2	176,9
2006	165,1	166,2	167,0	171,2	184,5	193,8	196,9	190,7	188,2	183,7	182,5	179,6	180,8
2007	169,3	170,4	170,9	173,7	188,2	199,3	201,0	199,0	195,1	191,0	187,7	186,1	186,0
2008	177,9	178,7	176,9	180,4	194,7	203,9	207,8	205,7	199,8	197,2	194,0	190,6	192,3
2009	180,6 <sup>A</sup>	181,7 <sup>A</sup>	183,2 <sup>A</sup>	185,4 <sup>A</sup>	195,6 <sup>A</sup>	201,0 <sup>A</sup>	204,0 <sup>A</sup>	202,4 <sup>A</sup>	199,7 <sup>A</sup>	198,1 <sup>A</sup>	195,6 <sup>A</sup>	191,9 <sup>A</sup>	193,3 <sup>A</sup>
2010	184,5 <sup>A</sup>	184,6 <sup>A</sup>	185,8 <sup>A</sup>	189,0 <sup>A</sup>	200,4 <sup>A</sup>	209,6 <sup>A</sup>	212,3 <sup>A</sup>	208,3 <sup>A</sup>	205,3 <sup>A</sup>	203,5 <sup>A</sup>	203,1 <sup>A</sup>	201,3 <sup>A</sup>	199,0 <sup>A</sup>
2011	190,6 <sup>A</sup>	191,5 <sup>A</sup>	193,0 <sup>A</sup>	199,5 <sup>A</sup>	208,6 <sup>A</sup>	..	..	..	..	..	..	..	..



Tableau 7-3

## Séries historiques des estimations de l'emploi, pour l'ensemble des salariés, ensemble des industries incluant non classifié — Île-du-Prince-Édouard

	Janv.	Févr.	Mars	Avr.	Mai	Juin	Juill.	Août	Sept.	Oct.	Nov.	Déc.	Moyenne
en milliers													
1991	39,9	38,7	38,6	39,5	42,9	45,1	45,2	45,8	43,6	43,0	42,2	41,2	42,1
1992	38,3	37,6	38,7	39,0	42,8	44,2	46,0	46,7	45,7	43,4	42,5	40,8	42,1
1993	40,3	40,2	39,8	40,6	44,6	46,1	47,3	47,8	45,3	43,8	42,8	41,6	43,4
1994	40,7	39,7	39,3	41,1	46,5	46,9	47,9	48,4	46,3	44,6	41,2	39,6	43,5
1995	40,0	40,1	40,3	41,3	46,2	50,1	50,4	51,5	52,5	50,4	49,1	45,3	46,4
1996	45,1	45,5	46,6	48,4	50,9	53,3	54,2	53,6	50,4	49,3	48,2	46,2	49,3
1997	42,8	43,2	43,5	44,4	46,8	51,2	51,9	53,6	50,4	49,1	48,3	45,5	47,6
1998	47,0	47,0	46,6	47,1	48,6	52,0	52,7	51,9	51,3	50,3	47,4	46,7	49,0
1999	46,6	47,1	46,1	48,1	52,4	54,9	54,9	55,3	55,0	53,7	52,3	50,5	51,4
2000	49,2	48,4	48,7	50,2	53,7	55,9	56,3	56,6	56,7	55,3	54,0	52,2	53,1
2001	50,7	51,2	52,7	51,4	58,4	63,5	61,3	62,2	61,6	58,7	56,2	54,3	56,8
2002	51,8	51,2	51,2	52,2	59,1	61,9	61,3	62,3	61,9	59,8	57,3	55,1	57,1
2003	52,1	51,5	52,0	53,7	60,5	65,4	64,0	64,0	63,4	61,0	57,6	55,3	58,4
2004	54,1	53,6	54,4	55,1	62,6	66,5	67,2	65,3	64,6	61,7	59,3	59,1	60,3
2005	55,7	55,5	55,6	57,3	61,7	67,0	66,1	65,5	66,0	63,4	60,2	60,6	61,2
2006	53,7	56,0	56,1	57,9	62,4	66,3	63,9	63,4	64,6	61,5	59,6	58,5	60,3
2007	56,5	57,0	57,1	57,6	62,4	66,5	65,2	65,0	65,1	63,1	60,9	59,4	61,3
2008	57,0	56,9	56,9	57,4	62,7	66,7	64,7	64,3	64,7	63,7	61,1	59,6	61,3
2009	57,2 <sup>A</sup>	56,7 <sup>A</sup>	57,3 <sup>A</sup>	58,4 <sup>A</sup>	64,8 <sup>A</sup>	69,0 <sup>A</sup>	66,9 <sup>A</sup>	67,6 <sup>A</sup>	67,4 <sup>A</sup>	65,1 <sup>A</sup>	62,6 <sup>A</sup>	61,8 <sup>A</sup>	62,9 <sup>A</sup>
2010	58,2 <sup>A</sup>	58,0 <sup>A</sup>	58,9 <sup>A</sup>	60,0 <sup>A</sup>	66,9 <sup>A</sup>	70,4 <sup>A</sup>	69,8 <sup>A</sup>	68,7 <sup>A</sup>	68,5 <sup>A</sup>	65,8 <sup>A</sup>	63,3 <sup>A</sup>	62,7 <sup>A</sup>	64,3 <sup>A</sup>
2011	59,6 <sup>A</sup>	59,2 <sup>A</sup>	59,6 <sup>A</sup>	61,3 <sup>A</sup>	67,2 <sup>A</sup>	..	..	..	..	..	..	..	..

Tableau 7-4

## Séries historiques des estimations de l'emploi, pour l'ensemble des salariés, ensemble des industries incluant non classifié — Nouvelle-Écosse

	Janv.	Févr.	Mars	Avr.	Mai	Juin	Juill.	Août	Sept.	Oct.	Nov.	Déc.	Moyenne
en milliers													
1991	314,6	313,3	305,1	307,2	316,6	320,4	319,1	317,3	317,6	313,6	310,5	299,0	312,9
1992	293,3	296,6	299,4	301,1	310,8	317,2	315,2	309,2	314,2	309,9	304,7	298,4	305,8
1993	301,4	304,1	303,6	300,7	309,1	315,7	312,5	312,4	313,9	312,8	309,0	296,9	307,7
1994	291,3	288,8	297,6	305,8	315,8	325,8	327,7	324,2	326,9	320,2	317,6	310,8	312,7
1995	307,1	305,8	309,0	313,9	326,8	336,4	330,4	328,5	331,5	325,9	318,0	307,6	320,1
1996	307,4	308,4	312,6	315,5	329,6	330,1	331,6	334,1	331,5	329,6	327,1	318,8	323,0
1997	313,6	316,6	317,6	321,8	335,2	346,4	346,8	345,7	343,5	344,1	336,1	327,7	332,9
1998	327,8	326,6	325,2	329,1	339,9	346,3	345,1	344,6	343,3	344,0	334,6	327,8	336,2
1999	326,6	327,6	328,4	333,4	343,8	346,5	347,8	343,7	346,3	346,4	342,1	338,8	339,3
2000	334,7	335,5	336,5	341,2	351,6	354,4	352,3	349,7	359,4	357,4	354,0	349,6	348,0
2001	356,4	356,9	359,6	362,7	376,8	384,7	375,8	373,8	374,2	368,0	363,8	362,5	367,9
2002	350,3	353,5	351,8	354,9	370,3	383,4	382,8	387,3	383,7	384,0	378,7	376,0	371,4
2003	366,2	362,2	365,1	369,0	381,2	395,5	398,0	390,8	389,6	389,7	383,8	384,7	381,3
2004	373,6	370,1	372,9	378,2	390,6	400,2	398,0	393,0	392,2	389,4	384,0	387,3	385,8
2005	370,2	374,0	376,9	382,7	394,0	407,6	404,5	398,1	397,5	400,2	396,9	398,2	391,7
2006	386,8	384,4	384,0	387,5	399,2	406,9	407,1	399,9	402,1	400,4	397,5	397,8	396,1
2007	379,3	382,8	380,6	385,7	394,7	403,5	404,2	400,5	402,4	402,7	399,6	399,9	394,6
2008	390,4	389,7	390,1	391,2	406,1	413,7	412,8	406,6	407,6	408,7	402,7	400,6	401,7
2009	386,8 <sup>A</sup>	387,6 <sup>A</sup>	386,3 <sup>A</sup>	390,2 <sup>A</sup>	400,9 <sup>A</sup>	408,9 <sup>A</sup>	407,2 <sup>A</sup>	402,0 <sup>A</sup>	404,9 <sup>A</sup>	405,1 <sup>A</sup>	399,6 <sup>A</sup>	402,7 <sup>A</sup>	398,5 <sup>A</sup>
2010	390,1 <sup>A</sup>	391,8 <sup>A</sup>	392,8 <sup>A</sup>	393,7 <sup>A</sup>	403,1 <sup>A</sup>	413,9 <sup>A</sup>	414,7 <sup>A</sup>	408,4 <sup>A</sup>	414,5 <sup>A</sup>	412,8 <sup>A</sup>	407,9 <sup>A</sup>	413,5 <sup>A</sup>	404,8 <sup>A</sup>
2011	396,7 <sup>A</sup>	396,0 <sup>A</sup>	403,0 <sup>A</sup>	398,1 <sup>A</sup>	406,8 <sup>A</sup>	..	..	..	..	..	..	..	..

Tableau 7-5

## Séries historiques des estimations de l'emploi, pour l'ensemble des salariés, ensemble des industries incluant non classifié — Nouveau-Brunswick

	Janv.	Févr.	Mars	Avr.	Mai	Juin	Juill.	Août	Sept.	Oct.	Nov.	Déc.	Moyenne
	en milliers												
1991	249,0	247,6	245,3	248,5	267,8	273,8	273,0	274,4	271,9	269,3	262,1	250,3	261,1
1992	238,6	239,1	239,9	240,4	260,2	268,1	266,0	270,6	267,6	257,9	252,3	241,6	253,5
1993	239,0	238,3	242,0	241,9	262,3	273,3	268,6	269,5	268,5	262,3	256,4	245,3	255,6
1994	241,1	239,8	242,8	244,7	264,6	273,8	273,4	275,1	271,0	263,2	254,3	244,3	257,3
1995	241,0	240,5	245,7	245,0	262,2	280,0	280,2	280,8	281,2	273,0	267,1	251,3	262,3
1996	246,3	249,4	248,3	252,6	272,7	286,6	281,1	285,1	279,3	274,3	265,0	253,5	266,2
1997	245,1	247,1	248,8	251,7	267,8	287,7	287,9	292,7	288,4	283,6	274,5	264,1	270,0
1998	261,4	259,8	261,1	262,0	275,3	290,1	288,3	285,1	285,8	277,2	271,4	262,8	273,4
1999	259,0	263,1	265,7	266,0	279,9	290,4	291,7	286,9	290,5	285,5	279,7	270,6	277,4
2000	265,3	266,0	267,6	269,6	283,4	295,7	295,5	293,7	298,0	291,5	289,0	281,2	283,0
2001	281,3	282,2	282,0	284,6	297,6	311,6	306,4	308,1	305,5	301,8	294,6	286,1	295,2
2002	276,3	277,9	276,0	281,9	297,3	310,8	312,6	314,0	311,6	304,2	299,7	296,7	296,6
2003	287,2	289,6	288,8	291,8	307,1	319,8	322,2	318,6	318,1	315,7	306,4	302,2	305,6
2004	291,0	289,0	290,0	293,2	310,5	320,9	321,2	315,4	312,8	310,9	304,4	301,7	305,1
2005	285,3	287,3	287,9	292,0	307,7	318,6	317,5	317,4	320,2	313,0	311,0	310,7	305,7
2006	294,7	297,0	295,8	298,0	313,1	324,0	319,2	320,7	318,6	313,3	311,7	308,4	309,5
2007	296,3	296,1	296,4	298,3	312,9	321,7	320,0	323,5	323,9	317,1	314,3	307,4	310,7
2008	298,9	299,8	299,9	302,0	317,7	330,1	328,3	325,8	324,7	322,3	315,3	310,8	314,6
2009	298,5 <sup>A</sup>	299,6 <sup>A</sup>	296,6 <sup>A</sup>	300,9 <sup>A</sup>	312,2 <sup>A</sup>	325,2 <sup>A</sup>	326,1 <sup>A</sup>	321,5 <sup>A</sup>	322,9 <sup>A</sup>	319,8 <sup>A</sup>	315,2 <sup>A</sup>	314,8 <sup>A</sup>	312,8 <sup>A</sup>
2010	300,7 <sup>A</sup>	302,3 <sup>A</sup>	302,9 <sup>A</sup>	308,9 <sup>A</sup>	323,7 <sup>A</sup>	333,2 <sup>A</sup>	339,6 <sup>A</sup>	333,9 <sup>A</sup>	332,4 <sup>A</sup>	328,8 <sup>A</sup>	320,5 <sup>A</sup>	321,0 <sup>A</sup>	320,6 <sup>A</sup>
2011	307,5 <sup>A</sup>	302,2 <sup>A</sup>	306,5 <sup>A</sup>	309,2 <sup>A</sup>	321,7 <sup>A</sup>	..	..	..	..	..	..	..	..

Tableau 7-6

## Séries historiques des estimations de l'emploi, pour l'ensemble des salariés, ensemble des industries incluant non classifié — Québec

	Janv.	Févr.	Mars	Avr.	Mai	Juin	Juill.	Août	Sept.	Oct.	Nov.	Déc.	Moyenne
	en milliers												
1991	2 792,0	2 759,7	2 756,7	2 789,6	2 879,8	2 889,1	2 823,6	2 786,5	2 798,4	2 757,7	2 739,1	2 633,6	2 783,8
1992	2 594,7	2 600,2	2 627,1	2 649,6	2 730,8	2 758,6	2 690,9	2 690,5	2 704,3	2 700,4	2 653,2	2 574,4	2 664,6
1993	2 579,2	2 582,8	2 601,7	2 604,5	2 706,5	2 769,5	2 677,4	2 696,5	2 707,6	2 697,0	2 658,7	2 576,8	2 654,8
1994	2 554,1	2 540,8	2 607,6	2 634,6	2 721,8	2 766,1	2 698,4	2 724,0	2 736,0	2 726,6	2 703,3	2 629,4	2 670,2
1995	2 607,9	2 611,4	2 648,8	2 695,3	2 770,6	2 828,0	2 723,1	2 749,7	2 763,1	2 771,3	2 735,3	2 647,7	2 712,7
1996	2 638,7	2 659,3	2 672,2	2 714,3	2 758,8	2 825,8	2 707,4	2 709,7	2 725,2	2 739,4	2 735,8	2 680,0	2 713,9
1997	2 648,8	2 682,4	2 703,8	2 748,1	2 833,4	2 891,2	2 818,2	2 820,1	2 834,4	2 860,5	2 826,2	2 780,1	2 787,3
1998	2 724,8	2 764,8	2 784,6	2 825,8	2 884,8	2 916,7	2 858,3	2 853,3	2 870,1	2 883,9	2 858,1	2 809,4	2 836,2
1999	2 775,1	2 809,9	2 821,8	2 852,7	2 912,5	2 945,1	2 886,8	2 868,8	2 896,4	2 920,4	2 895,2	2 866,0	2 870,9
2000	2 828,4	2 863,9	2 889,2	2 940,3	3 008,6	3 050,6	2 977,3	2 974,8	3 004,9	3 014,9	3 008,5	2 972,1	2 961,1
2001	2 958,9	3 019,9	2 997,0	3 025,7	3 103,1	3 154,5	3 092,2	3 054,1	3 085,0	3 092,4	3 065,9	3 053,7	3 058,5
2002	2 926,8	2 993,1	3 007,2	3 048,2	3 131,8	3 217,6	3 156,7	3 128,8	3 163,5	3 176,4	3 159,5	3 138,9	3 104,0
2003	3 037,5	3 096,3	3 117,3	3 137,5	3 208,2	3 296,8	3 213,3	3 149,8	3 193,2	3 206,5	3 186,4	3 174,3	3 168,1
2004	3 096,9	3 104,9	3 116,3	3 158,0	3 247,2	3 314,7	3 278,2	3 185,2	3 253,5	3 248,4	3 213,8	3 219,2	3 203,0
2005	3 121,8	3 150,7	3 176,6	3 211,6	3 262,1	3 339,7	3 286,1	3 227,3	3 283,0	3 291,4	3 279,6	3 269,6	3 241,6
2006	3 178,0	3 217,9	3 238,0	3 273,5	3 328,1	3 412,1	3 343,7	3 288,9	3 343,9	3 341,0	3 337,9	3 335,9	3 303,3
2007	3 249,4	3 270,2	3 283,8	3 308,3	3 387,0	3 458,9	3 398,2	3 344,8	3 394,5	3 404,0	3 390,2	3 364,3	3 354,5
2008	3 289,6	3 307,8	3 314,7	3 355,6	3 429,3	3 492,2	3 433,0	3 375,0	3 437,7	3 444,3	3 418,3	3 393,8	3 390,9
2009	3 271,1 <sup>A</sup>	3 288,7 <sup>A</sup>	3 290,0 <sup>A</sup>	3 317,6 <sup>A</sup>	3 374,1 <sup>A</sup>	3 447,0 <sup>A</sup>	3 403,8 <sup>A</sup>	3 322,4 <sup>A</sup>	3 391,8 <sup>A</sup>	3 416,4 <sup>A</sup>	3 393,6 <sup>A</sup>	3 379,8 <sup>A</sup>	3 358,0 <sup>A</sup>
2010	3 268,3 <sup>A</sup>	3 280,4 <sup>A</sup>	3 298,6 <sup>A</sup>	3 349,7 <sup>A</sup>	3 407,8 <sup>A</sup>	3 478,8 <sup>A</sup>	3 428,4 <sup>A</sup>	3 361,4 <sup>A</sup>	3 439,5 <sup>A</sup>	3 442,3 <sup>A</sup>	3 423,5 <sup>A</sup>	3 423,6 <sup>A</sup>	3 383,5 <sup>A</sup>
2011	3 306,7 <sup>A</sup>	3 324,5 <sup>A</sup>	3 335,8 <sup>A</sup>	3 373,6 <sup>A</sup>	3 430,6 <sup>A</sup>	..	..	..	..	..	..	..	..

Tableau 7-7

## Séries historiques des estimations de l'emploi, pour l'ensemble des salariés, ensemble des industries incluant non classifié — Ontario

	Janv.	Févr.	Mars	Avr.	Mai	Juin	Juill.	Août	Sept.	Oct.	Nov.	Déc.	Moyenne
	en milliers												
1991	4 493,5	4 469,2	4 387,5	4 383,3	4 475,2	4 439,4	4 381,3	4 399,3	4 392,2	4 399,8	4 360,3	4 288,2	4 405,8
1992	4 226,0	4 219,5	4 217,0	4 222,6	4 295,7	4 352,7	4 293,9	4 265,0	4 270,8	4 267,4	4 297,0	4 215,6	4 261,9
1993	4 165,4	4 174,4	4 241,1	4 266,3	4 329,2	4 340,4	4 251,4	4 246,1	4 278,3	4 289,8	4 240,3	4 162,4	4 248,8
1994	4 097,8	4 148,9	4 166,9	4 233,9	4 310,4	4 361,3	4 314,9	4 317,1	4 365,7	4 366,5	4 367,7	4 330,4	4 281,8
1995	4 264,9	4 251,3	4 241,5	4 321,9	4 370,6	4 465,0	4 402,2	4 433,6	4 486,2	4 478,0	4 442,7	4 402,1	4 380,0
1996	4 354,4	4 332,3	4 293,2	4 401,2	4 449,4	4 493,3	4 384,1	4 411,6	4 444,9	4 460,0	4 463,8	4 424,6	4 409,4
1997	4 392,4	4 394,4	4 419,1	4 497,9	4 575,1	4 633,3	4 571,7	4 571,9	4 607,5	4 503,3	4 618,7	4 597,1	4 531,9
1998	4 574,3	4 584,4	4 582,9	4 641,1	4 697,5	4 738,0	4 654,1	4 665,5	4 705,3	4 721,1	4 729,6	4 681,4	4 664,6
1999	4 625,2	4 643,8	4 668,4	4 717,5	4 787,1	4 839,0	4 768,1	4 754,7	4 804,5	4 825,3	4 833,7	4 789,5	4 754,7
2000	4 761,0	4 776,9	4 801,0	4 849,5	4 913,2	4 965,0	4 895,8	4 898,0	4 964,0	4 989,6	4 983,6	4 959,0	4 896,4
2001	4 892,1	4 977,6	4 969,6	5 000,0	5 129,1	5 189,3	5 039,7	5 009,5	5 032,9	5 068,3	5 051,4	5 095,3	5 037,9
2002	4 949,7	5 006,3	5 000,6	5 040,0	5 188,5	5 267,8	5 177,6	5 158,0	5 204,6	5 207,2	5 203,3	5 252,6	5 138,0
2003	5 122,2	5 120,6	5 158,0	5 187,1	5 303,8	5 371,3	5 256,0	5 210,4	5 257,6	5 298,4	5 295,4	5 325,3	5 242,2
2004	5 186,2	5 181,0	5 216,5	5 279,2	5 366,9	5 457,1	5 354,7	5 260,5	5 368,6	5 392,1	5 392,5	5 451,8	5 325,6
2005	5 296,1	5 303,2	5 287,1	5 354,9	5 440,3	5 538,9	5 424,9	5 380,7	5 485,9	5 493,4	5 508,6	5 546,8	5 421,7
2006	5 412,5	5 411,7	5 428,2	5 473,0	5 578,7	5 656,6	5 526,2	5 463,1	5 576,6	5 562,7	5 617,1	5 648,0	5 529,5
2007	5 507,4	5 504,4	5 498,4	5 562,4	5 655,6	5 727,3	5 607,1	5 560,6	5 654,4	5 709,7	5 701,0	5 726,0	5 617,9
2008	5 613,7	5 614,6	5 624,1	5 669,7	5 771,3	5 835,6	5 714,6	5 659,0	5 755,4	5 786,7	5 737,9	5 751,3	5 711,2
2009	5 568,6 <sup>A</sup>	5 530,5 <sup>A</sup>	5 510,7 <sup>A</sup>	5 538,1 <sup>A</sup>	5 605,8 <sup>A</sup>	5 644,8 <sup>A</sup>	5 560,9 <sup>A</sup>	5 473,7 <sup>A</sup>	5 600,4 <sup>A</sup>	5 644,8 <sup>A</sup>	5 627,1 <sup>A</sup>	5 668,8 <sup>A</sup>	5 581,2 <sup>A</sup>
2010	5 502,2 <sup>A</sup>	5 496,4 <sup>A</sup>	5 518,1 <sup>A</sup>	5 578,8 <sup>A</sup>	5 651,8 <sup>A</sup>	5 727,7 <sup>A</sup>	5 657,0 <sup>A</sup>	5 580,8 <sup>A</sup>	5 710,6 <sup>A</sup>	5 737,9 <sup>A</sup>	5 736,8 <sup>A</sup>	5 786,1 <sup>A</sup>	5 640,4 <sup>A</sup>
2011	5 603,2 <sup>A</sup>	5 607,2 <sup>A</sup>	5 624,2 <sup>A</sup>	5 662,6 <sup>A</sup>	5 721,0 <sup>A</sup>	..	..	..	..	..	..	..	..

Tableau 7-8

## Séries historiques des estimations de l'emploi, pour l'ensemble des salariés, ensemble des industries incluant non classifié — Manitoba

	Janv.	Févr.	Mars	Avr.	Mai	Juin	Juill.	Août	Sept.	Oct.	Nov.	Déc.	Moyenne
	en milliers												
1991	405,6	404,5	401,7	402,8	405,3	402,6	391,7	389,0	402,7	405,5	403,3	393,2	400,7
1992	384,2	387,8	394,5	395,4	404,8	406,2	399,6	396,3	412,7	410,9	406,5	397,9	399,7
1993	396,7	398,8	394,8	394,5	403,9	408,8	395,9	392,2	401,2	399,3	399,0	388,8	397,8
1994	389,3	394,3	400,7	407,8	412,7	419,8	407,8	410,2	414,7	418,3	414,3	409,0	408,2
1995	410,4	408,5	409,7	418,3	426,0	429,9	418,2	421,2	430,6	431,1	429,2	420,6	421,1
1996	419,3	418,7	421,5	424,7	429,2	435,5	423,0	424,7	427,2	433,1	431,6	424,4	426,1
1997	421,2	420,3	422,6	426,5	435,5	440,7	428,6	429,8	435,3	441,0	436,0	431,2	430,7
1998	432,3	430,0	431,8	434,8	443,1	450,7	439,1	438,9	448,4	451,2	448,7	444,3	441,1
1999	444,3	447,5	451,1	456,0	461,4	465,9	457,4	453,0	462,2	468,1	467,1	465,6	458,3
2000	459,6	461,7	465,6	470,6	479,4	485,0	474,2	473,6	483,8	491,2	490,8	490,7	477,2
2001	484,6	491,2	489,3	489,8	505,3	513,2	492,7	487,3	496,0	504,3	504,0	504,3	496,8
2002	490,4	497,0	503,3	499,8	512,9	524,4	503,2	498,8	510,0	516,3	516,5	520,3	507,7
2003	503,1	503,4	506,1	511,5	521,3	532,2	515,3	506,2	520,2	524,2	518,5	518,5	515,0
2004	508,4	504,8	508,9	510,2	519,5	532,3	517,9	505,8	520,6	522,4	518,3	525,9	516,2
2005	507,3	510,9	508,4	515,1	526,0	536,9	516,2	508,6	526,9	530,3	524,5	529,5	520,0
2006	518,8	518,6	521,1	527,1	539,6	547,4	527,9	518,3	538,3	535,3	539,2	543,4	531,3
2007	531,2	527,8	533,0	540,1	549,8	559,7	544,2	539,1	552,1	553,3	554,0	553,8	544,8
2008	544,2	547,2	549,8	556,3	565,6	573,3	559,5	549,5	567,1	570,8	565,8	567,6	559,7
2009	552,9 <sup>A</sup>	550,6 <sup>A</sup>	551,4 <sup>A</sup>	554,0 <sup>A</sup>	567,5 <sup>A</sup>	575,7 <sup>A</sup>	560,0 <sup>A</sup>	542,4 <sup>A</sup>	559,5 <sup>A</sup>	560,1 <sup>A</sup>	558,2 <sup>A</sup>	563,4 <sup>A</sup>	558,0 <sup>A</sup>
2010	543,3 <sup>A</sup>	543,7 <sup>A</sup>	547,2 <sup>A</sup>	552,8 <sup>A</sup>	563,8 <sup>A</sup>	571,2 <sup>A</sup>	557,5 <sup>A</sup>	544,2 <sup>A</sup>	561,0 <sup>A</sup>	567,1 <sup>A</sup>	564,7 <sup>A</sup>	567,0 <sup>A</sup>	557,0 <sup>A</sup>
2011	550,8 <sup>A</sup>	551,9 <sup>A</sup>	552,8 <sup>A</sup>	557,9 <sup>A</sup>	568,3 <sup>A</sup>	..	..	..	..	..	..	..	..

Tableau 7-9

Séries historiques des estimations de l'emploi, pour l'ensemble des salariés, ensemble des industries incluant non classifié — Saskatchewan

	Janv.	Févr.	Mars	Avr.	Mai	Juin	Juill.	Août	Sept.	Oct.	Nov.	Déc.	Moyenne
	en milliers												
1991	321,4	319,3	319,1	317,3	326,2	328,8	318,2	316,7	326,9	331,4	327,8	319,1	322,7
1992	312,8	311,9	318,2	320,0	332,1	335,0	323,6	321,4	329,7	327,3	324,0	314,5	322,5
1993	313,9	313,9	318,0	317,7	328,2	331,7	319,7	318,7	327,1	332,0	328,6	320,8	322,5
1994	317,5	320,8	311,7	318,7	327,7	336,5	322,2	321,4	329,3	334,0	331,5	326,7	324,8
1995	322,1	319,1	322,0	324,8	335,9	344,0	332,3	330,1	339,4	340,6	336,6	329,7	331,4
1996	327,9	328,8	330,9	330,2	340,0	347,5	332,3	332,2	337,5	343,4	340,3	334,5	335,5
1997	330,4	333,8	336,6	340,7	347,3	354,4	343,9	346,6	356,5	357,1	357,1	349,8	346,2
1998	345,8	347,1	348,4	346,9	352,1	359,6	347,6	352,5	361,7	359,7	356,8	348,4	352,2
1999	344,6	347,1	350,4	354,3	358,0	363,7	352,9	351,6	362,8	363,3	363,7	360,4	356,1
2000	356,1	359,1	357,8	361,7	368,2	375,5	363,6	366,1	374,6	370,8	369,8	364,9	365,7
2001	362,1	364,5	364,4	366,6	378,1	384,9	369,7	368,0	377,5	378,0	374,4	376,3	372,0
2002	363,8	366,0	366,0	367,4	377,8	385,4	372,4	373,4	379,0	380,7	378,9	375,3	373,8
2003	363,7	367,0	370,3	377,5	387,7	395,1	383,2	381,3	389,5	392,0	387,5	392,4	382,3
2004	378,3	375,4	379,8	386,1	393,7	404,0	393,0	388,8	400,2	401,2	396,2	399,7	391,4
2005	383,5	387,7	389,4	394,6	404,6	415,7	401,2	399,0	408,3	407,1	405,7	411,8	400,7
2006	400,5	410,2	403,1	406,3	418,2	425,5	408,7	405,5	416,1	413,3	420,7	419,3	412,3
2007	410,6	410,3	410,1	414,4	424,4	431,4	418,4	418,1	428,0	433,0	428,3	433,4	421,7
2008	422,9	423,7	425,6	429,6	438,6	444,6	429,4	426,7	438,7	441,3	439,6	445,1	433,8
2009	430,5 <sup>A</sup>	432,7 <sup>A</sup>	433,0 <sup>A</sup>	436,8 <sup>A</sup>	445,8 <sup>A</sup>	451,1 <sup>A</sup>	434,9 <sup>A</sup>	427,5 <sup>A</sup>	441,4 <sup>A</sup>	444,1 <sup>A</sup>	443,6 <sup>A</sup>	443,1 <sup>A</sup>	438,7 <sup>A</sup>
2010	427,1 <sup>A</sup>	430,5 <sup>A</sup>	432,4 <sup>A</sup>	435,8 <sup>A</sup>	444,2 <sup>A</sup>	450,8 <sup>A</sup>	437,0 <sup>A</sup>	432,3 <sup>A</sup>	447,5 <sup>A</sup>	448,9 <sup>A</sup>	447,3 <sup>A</sup>	453,3 <sup>A</sup>	440,6 <sup>A</sup>
2011	441,7 <sup>A</sup>	439,8 <sup>A</sup>	439,7 <sup>A</sup>	443,6 <sup>A</sup>	450,4 <sup>A</sup>	..	..	..	..	..	..	..	..

Tableau 7-10

Séries historiques des estimations de l'emploi, pour l'ensemble des salariés, ensemble des industries incluant non classifié — Alberta

	Janv.	Févr.	Mars	Avr.	Mai	Juin	Juill.	Août	Sept.	Oct.	Nov.	Déc.	Moyenne
	en milliers												
1991	1 110,7	1 088,5	1 078,1	1 063,3	1 075,7	1 087,9	1 097,0	1 080,9	1 084,2	1 075,0	1 062,0	1 025,6	1 077,4
1992	1 015,2	1 009,3	1 013,9	1 027,2	1 054,4	1 066,4	1 057,6	1 051,5	1 064,9	1 053,0	1 053,4	1 030,0	1 041,4
1993	1 012,2	1 021,3	1 026,6	1 026,3	1 048,9	1 059,0	1 040,3	1 048,7	1 058,5	1 047,8	1 043,6	1 018,4	1 037,6
1994	1 031,1	1 043,7	1 064,0	1 072,5	1 094,9	1 104,8	1 094,4	1 089,7	1 098,8	1 096,3	1 090,1	1 080,6	1 080,1
1995	1 070,1	1 053,1	1 075,1	1 079,8	1 102,1	1 120,3	1 090,0	1 092,2	1 105,1	1 101,8	1 087,5	1 080,1	1 088,1
1996	1 073,4	1 072,6	1 081,5	1 087,3	1 112,7	1 133,1	1 117,1	1 109,4	1 117,9	1 124,2	1 128,3	1 127,5	1 107,1
1997	1 115,2	1 137,5	1 148,7	1 159,7	1 177,4	1 204,3	1 191,3	1 199,2	1 210,0	1 217,1	1 212,0	1 208,7	1 181,8
1998	1 199,2	1 205,6	1 213,1	1 217,1	1 229,6	1 247,3	1 228,3	1 215,0	1 223,7	1 234,5	1 220,7	1 212,4	1 220,5
1999	1 187,9	1 189,3	1 199,6	1 210,5	1 236,1	1 249,0	1 238,4	1 232,2	1 242,3	1 256,6	1 254,7	1 255,7	1 229,4
2000	1 244,2	1 246,0	1 252,8	1 263,0	1 297,9	1 315,4	1 300,9	1 305,7	1 319,4	1 331,3	1 329,2	1 321,7	1 294,0
2001	1 320,3	1 352,1	1 356,5	1 371,2	1 402,5	1 421,3	1 410,5	1 377,5	1 383,8	1 395,7	1 391,3	1 400,3	1 381,9
2002	1 371,3	1 390,6	1 389,7	1 398,2	1 422,2	1 449,5	1 432,0	1 426,4	1 436,1	1 445,8	1 435,7	1 455,6	1 421,1
2003	1 412,6	1 419,6	1 432,5	1 437,4	1 460,6	1 483,9	1 459,8	1 439,9	1 459,1	1 470,9	1 462,0	1 480,4	1 451,6
2004	1 440,7	1 448,7	1 465,9	1 476,1	1 506,1	1 530,2	1 507,8	1 491,8	1 516,4	1 517,7	1 519,1	1 551,6	1 497,7
2005	1 506,2	1 526,7	1 532,7	1 544,8	1 581,5	1 602,4	1 581,6	1 565,9	1 585,4	1 593,2	1 593,3	1 622,6	1 569,7
2006	1 589,2	1 616,8	1 621,8	1 634,0	1 670,1	1 706,6	1 669,5	1 649,4	1 679,9	1 679,8	1 698,3	1 732,4	1 662,3
2007	1 696,0	1 714,1	1 717,6	1 712,1	1 737,2	1 772,0	1 739,1	1 723,0	1 743,3	1 753,2	1 752,9	1 771,4	1 736,0
2008	1 732,3	1 743,0	1 757,1	1 758,9	1 776,8	1 810,2	1 786,9	1 776,6	1 800,3	1 810,3	1 800,2	1 815,4	1 780,7
2009	1 749,3 <sup>A</sup>	1 751,1 <sup>A</sup>	1 727,7 <sup>A</sup>	1 713,9 <sup>A</sup>	1 736,8 <sup>A</sup>	1 751,1 <sup>A</sup>	1 726,2 <sup>A</sup>	1 682,8 <sup>A</sup>	1 717,2 <sup>A</sup>	1 719,5 <sup>A</sup>	1 714,1 <sup>A</sup>	1 734,7 <sup>A</sup>	1 727,0 <sup>A</sup>
2010	1 695,6 <sup>A</sup>	1 707,2 <sup>A</sup>	1 709,1 <sup>A</sup>	1 710,5 <sup>A</sup>	1 733,7 <sup>A</sup>	1 765,1 <sup>A</sup>	1 749,9 <sup>A</sup>	1 725,0 <sup>A</sup>	1 759,3 <sup>A</sup>	1 775,1 <sup>A</sup>	1 767,9 <sup>A</sup>	1 799,3 <sup>A</sup>	1 741,5 <sup>A</sup>
2011	1 739,1 <sup>A</sup>	1 762,0 <sup>A</sup>	1 765,7 <sup>A</sup>	1 773,7 <sup>A</sup>	1 797,8 <sup>A</sup>	..	..	..	..	..	..	..	..

Tableau 7-11

**Séries historiques des estimations de l'emploi, pour l'ensemble des salariés, ensemble des industries incluant non classifié — Colombie-Britannique**

	Janv.	Févr.	Mars	Avr.	Mai	Juin	Juill.	Août	Sept.	Oct.	Nov.	Déc.	Moyenne
	en milliers												
1991	1 261,3	1 267,2	1 274,2	1 283,1	1 311,4	1 331,4	1 304,7	1 303,5	1 338,8	1 341,7	1 333,1	1 281,8	1 302,7
1992	1 255,8	1 257,5	1 282,8	1 293,4	1 323,4	1 317,7	1 291,7	1 285,5	1 317,8	1 332,6	1 316,9	1 303,3	1 298,2
1993	1 282,9	1 291,0	1 315,6	1 325,7	1 340,9	1 369,6	1 371,5	1 379,6	1 398,2	1 403,8	1 385,0	1 348,4	1 351,0
1994	1 329,9	1 332,4	1 342,7	1 362,3	1 396,4	1 431,1	1 429,9	1 434,5	1 431,6	1 437,1	1 425,0	1 410,9	1 397,0
1995	1 375,6	1 363,5	1 396,2	1 420,4	1 452,8	1 491,8	1 477,2	1 475,2	1 499,7	1 489,0	1 466,4	1 445,2	1 446,1
1996	1 419,5	1 422,2	1 431,5	1 444,3	1 469,5	1 475,0	1 469,5	1 481,1	1 495,6	1 491,3	1 473,2	1 454,8	1 460,6
1997	1 428,7	1 448,9	1 471,9	1 488,9	1 496,5	1 528,0	1 509,4	1 521,1	1 539,6	1 539,9	1 505,0	1 496,4	1 497,9
1998	1 486,2	1 479,8	1 484,0	1 498,8	1 516,9	1 541,5	1 521,3	1 523,6	1 539,8	1 542,1	1 498,5	1 483,3	1 509,6
1999	1 474,9	1 476,2	1 490,9	1 503,1	1 514,2	1 537,5	1 521,1	1 515,6	1 535,5	1 541,9	1 521,7	1 517,2	1 512,5
2000	1 504,9	1 505,4	1 532,6	1 557,6	1 576,4	1 608,6	1 582,7	1 582,6	1 611,3	1 612,1	1 605,2	1 593,1	1 572,7
2001	1 562,8	1 580,4	1 590,0	1 590,6	1 625,0	1 652,3	1 604,7	1 592,2	1 624,0	1 613,8	1 597,8	1 612,5	1 603,8
2002	1 557,4	1 578,4	1 582,5	1 589,6	1 616,8	1 635,5	1 607,7	1 596,4	1 640,8	1 637,0	1 622,3	1 633,5	1 608,2
2003	1 596,0	1 606,1	1 635,2	1 637,1	1 658,6	1 690,4	1 648,4	1 627,4	1 664,6	1 670,2	1 661,8	1 685,7	1 648,5
2004	1 634,0	1 639,0	1 651,6	1 678,5	1 693,9	1 730,2	1 690,4	1 666,1	1 723,8	1 720,6	1 713,4	1 736,8	1 689,9
2005	1 681,9	1 693,0	1 711,9	1 732,7	1 754,7	1 801,2	1 752,7	1 729,7	1 781,5	1 771,6	1 774,8	1 797,8	1 748,6
2006	1 758,4	1 772,0	1 785,5	1 795,3	1 831,9	1 868,5	1 815,2	1 807,0	1 854,1	1 852,6	1 869,7	1 875,6	1 823,8
2007	1 831,2	1 844,6	1 847,6	1 866,4	1 893,9	1 928,4	1 886,4	1 867,9	1 914,3	1 926,5	1 923,5	1 941,2	1 889,3
2008	1 898,4	1 909,7	1 921,8	1 926,6	1 956,7	1 985,3	1 939,1	1 930,1	1 969,3	1 970,1	1 948,4	1 956,3	1 942,6
2009	1 883,8 <sup>A</sup>	1 884,2 <sup>A</sup>	1 877,1 <sup>A</sup>	1 877,0 <sup>A</sup>	1 897,8 <sup>A</sup>	1 921,0 <sup>A</sup>	1 879,4 <sup>A</sup>	1 855,6 <sup>A</sup>	1 902,2 <sup>A</sup>	1 898,5 <sup>A</sup>	1 885,0 <sup>A</sup>	1 906,7 <sup>A</sup>	1 889,0 <sup>A</sup>
2010	1 846,0 <sup>A</sup>	1 868,5 <sup>A</sup>	1 866,3 <sup>A</sup>	1 872,1 <sup>A</sup>	1 886,1 <sup>A</sup>	1 919,1 <sup>A</sup>	1 890,7 <sup>A</sup>	1 870,0 <sup>A</sup>	1 918,1 <sup>A</sup>	1 919,8 <sup>A</sup>	1 908,5 <sup>A</sup>	1 934,3 <sup>A</sup>	1 891,6 <sup>A</sup>
2011	1 872,6 <sup>A</sup>	1 881,8 <sup>A</sup>	1 886,9 <sup>A</sup>	1 910,8 <sup>A</sup>	1 921,0 <sup>A</sup>	..	..	..	..	..	..	..	..

Tableau 7-12

**Séries historiques des estimations de l'emploi, pour l'ensemble des salariés, ensemble des industries incluant non classifié — Yukon**

	Janv.	Févr.	Mars	Avr.	Mai	Juin	Juill.	Août	Sept.	Oct.	Nov.	Déc.	Moyenne
	en milliers												
1991	10,0	10,3	11,1	9,7	10,6	11,7	12,0	11,5	11,9	11,4	11,2	10,8	11,0
1992	10,6	10,5	10,9	11,4	12,0	12,8	13,0	13,2	13,3	12,3	11,8	11,4	11,9
1993	10,7	10,6	11,1	11,2	12,3	13,3	13,2	13,3	12,8	12,0	11,3	11,4	11,9
1994	11,3	11,1	11,2	11,3	12,6	13,4	13,5	13,2	12,8	12,1	11,3	11,2	12,1
1995	11,1	11,0	11,4	11,7	12,9	13,4	13,7	13,1	12,4	11,7	11,2	10,8	12,0
1996	10,4	10,7	11,1	11,6	12,8	14,2	14,8	15,3	14,8	13,8	13,2	12,3	12,9
1997	11,8	12,4	12,5	12,8	13,8	15,3	15,4	15,4	15,1	14,1	13,4	13,4	13,8
1998	12,8	12,2	12,7	12,9	14,3	15,3	16,4	16,0	15,6	15,1	14,3	14,2	14,3
1999	14,3	13,9	14,0	14,3	14,8	15,8	15,9	15,6	15,3	15,1	14,7	14,3	14,8
2000	13,6	13,5	13,5	13,8	14,9	15,8	15,9	15,7	15,5	15,8	15,0	14,9	14,8
2001	14,3	14,5	14,6	14,7	15,9	17,5	17,0	17,0	17,1	16,4	15,7	15,3	15,8
2002	14,8	15,2	15,1	15,0	16,0	17,1	17,4	17,1	16,8	16,2	15,9	15,3	16,0
2003	15,0	15,1	15,1	15,6	16,9	17,9	18,1	17,7	17,5	16,7	15,8	15,7	16,4
2004	15,0	15,3	15,7	15,8	17,4	18,5	18,2	17,8	17,9	17,2	16,4	16,6	16,8
2005	15,5	15,8	16,0	16,0	17,3	19,2	18,8	18,7	18,5	17,7	17,0	17,2	17,3
2006	16,3	16,6	16,9	16,7	18,0	19,3	19,2	18,9	19,7	18,8	18,4	17,9	18,1
2007	17,1	17,3	17,3	17,7	18,6	20,0	20,3	20,3	20,2	19,5	18,7	18,4	18,8
2008	18,1	18,2	18,4	18,4	19,9	21,1	21,0	20,5	20,6	19,9	19,0	18,9	19,5
2009	17,8 <sup>A</sup>	17,9 <sup>A</sup>	18,1 <sup>A</sup>	18,4 <sup>A</sup>	19,3 <sup>A</sup>	20,8 <sup>A</sup>	20,3 <sup>A</sup>	20,0 <sup>A</sup>	20,2 <sup>A</sup>	19,6 <sup>A</sup>	18,8 <sup>A</sup>	19,5 <sup>A</sup>	19,2 <sup>A</sup>
2010	18,0 <sup>A</sup>	18,5 <sup>A</sup>	18,4 <sup>A</sup>	18,5 <sup>A</sup>	20,0 <sup>A</sup>	21,5 <sup>A</sup>	20,7 <sup>A</sup>	20,7 <sup>A</sup>	21,0 <sup>A</sup>	20,3 <sup>A</sup>	19,6 <sup>A</sup>	19,7 <sup>A</sup>	19,7 <sup>A</sup>
2011	18,5 <sup>A</sup>	18,7 <sup>A</sup>	19,2 <sup>A</sup>	19,2 <sup>A</sup>	20,8 <sup>A</sup>	..	..	..	..	..	..	..	..

Tableau 7-13

Séries historiques des estimations de l'emploi, pour l'ensemble des salariés, ensemble des industries incluant non classifié — Territoires du Nord-Ouest (incluant Nunavut)

	Janv.	Févr.	Mars	Avr.	Mai	Juin	Juill.	Août	Sept.	Oct.	Nov.	Déc.	Moyenne
en milliers													
1991	21,1	21,1	21,6	20,9	21,7	22,0	21,8	21,8	21,8	21,6	21,2	20,7	21,4
1992	20,6	20,7	21,1	21,2	21,4	22,7	22,5	23,1	22,5	21,7	21,6	21,2	21,7
1993	21,1	21,4	22,0	21,7	22,5	22,8	23,0	23,4	23,4	22,9	22,3	21,2	22,3
1994	21,4	21,5	23,1	22,7	22,9	24,1	24,6	25,3	24,9	23,8	22,9	22,8	23,3
1995	22,8	22,9	23,3	23,4	24,3	24,8	25,2	25,4	25,3	24,9	24,6	23,9	24,2
1996	23,7	24,2	24,1	24,5	26,0	26,5	26,9	27,2	26,8	25,9	25,4	25,2	25,5
1997	24,9	25,5	25,2	25,3	25,6	26,6	26,4	27,2	26,3	26,5	25,8	25,3	25,9
1998	25,2	24,5	24,9	24,2	25,0	25,7	26,6	26,6	25,8	26,0	26,1	25,7	25,5
1999	25,3	26,1	26,7	26,2	26,6	26,5	27,6	27,7	27,4	27,3	27,0	26,8	26,8
2000	26,0	27,2	26,8	26,9	27,6	28,3	28,3	29,0	28,7	28,8	27,9	27,3	27,7

Note(s) : Depuis janvier 2001, le programme l'Enquête sur l'emploi, la rémunération et les heures de travail (EERH) ne regroupe plus les territoires du Nord-Ouest et le Nunavut. Ils sont produits comme deux territoires distincts.

Tableau 7-14

Séries historiques des estimations de l'emploi, pour l'ensemble des salariés, ensemble des industries incluant non classifié — Territoires du Nord-Ouest

	Janv.	Févr.	Mars	Avr.	Mai	Juin	Juill.	Août	Sept.	Oct.	Nov.	Déc.	Moyenne
en milliers													
2001	21,2	22,4	22,2	21,7	21,6	23,0	22,6	22,5	22,8	22,5	21,8	22,3	22,2
2002	21,9	22,6	23,1	22,4	22,3	23,6	24,0	24,2	23,7	22,9	22,8	22,6	23,0
2003	22,1	22,7	22,8	22,9	23,5	24,8	24,0	24,4	23,9	23,8	23,4	23,8	23,5
2004	23,0	23,2	23,3	23,7	23,8	25,0	25,1	24,6	24,6	24,1	23,6	23,8	24,0
2005	23,4	24,3	25,0	24,7	24,4	25,4	25,4	25,9	25,8	24,4	23,9	24,1	24,7
2006	22,2	22,6	23,0	22,5	22,9	23,8	23,9	24,0	24,3	23,5	23,8	23,5	23,3
2007	23,0	24,1	24,1	23,8	23,8	24,6	24,6	25,2	24,4	24,6	24,3	24,3	24,2
2008	23,9	24,7	24,9	24,8	24,9	25,6	28,0	27,9	27,8	27,6	27,2	26,8	26,2
2009	25,6 <sup>A</sup>	27,0 <sup>A</sup>	27,1 <sup>A</sup>	26,3 <sup>A</sup>	26,6 <sup>A</sup>	27,4 <sup>A</sup>	27,5 <sup>A</sup>	27,1 <sup>A</sup>	27,7 <sup>A</sup>	27,1 <sup>A</sup>	26,5 <sup>A</sup>	26,8 <sup>A</sup>	26,9 <sup>A</sup>
2010	26,0 <sup>A</sup>	26,9 <sup>A</sup>	26,9 <sup>A</sup>	26,5 <sup>A</sup>	27,1 <sup>A</sup>	28,1 <sup>A</sup>	28,2 <sup>A</sup>	28,1 <sup>A</sup>	28,3 <sup>A</sup>	28,2 <sup>A</sup>	27,6 <sup>A</sup>	27,8 <sup>A</sup>	27,5 <sup>A</sup>
2011	26,9 <sup>A</sup>	27,9 <sup>A</sup>	27,9 <sup>A</sup>	28,0 <sup>A</sup>	28,2 <sup>A</sup>	..	..	..	..	..	..	..	..

Note(s) : Depuis janvier 2001, le programme l'Enquête sur l'emploi, la rémunération et les heures de travail (EERH) ne regroupe plus les territoires du Nord-Ouest et le Nunavut. Ils sont produits comme deux territoires distincts.

Tableau 7-15

Séries historiques des estimations de l'emploi, pour l'ensemble des salariés, ensemble des industries incluant non classifié — Nunavut

	Janv.	Févr.	Mars	Avr.	Mai	Juin	Juill.	Août	Sept.	Oct.	Nov.	Déc.	Moyenne
en milliers													
2001	9,8	10,0	10,4	10,4	10,2	10,4	10,4	10,7	11,0	11,3	11,4	10,3	10,5
2002	9,9	10,8	9,9	9,5	9,6	9,4	9,2	10,1	10,0	10,2	10,3	10,1	9,9
2003	9,3	9,7	9,9	9,8	9,8	9,7	9,6	10,0	10,2	10,1	10,0	9,9	9,8
2004	9,5	9,8	9,8	9,6	9,7	9,8	9,8	10,1	10,3	10,7	10,6	10,4	10,0
2005	9,5	9,8	9,9	9,9	9,6	9,7	9,7	10,2	10,5	9,9	10,0	9,9	9,9
2006	9,7	9,9	10,1	9,7	9,7	10,0	9,9	10,5	11,0	10,7	10,9	10,8	10,2
2007	10,2	10,0	10,4	10,6	10,8	10,9	10,6	10,9	10,8	10,9	10,9	10,5	10,6
2008	10,4	10,7	10,6	10,3	10,5	10,4	10,3	10,6	10,9	10,8	10,2	10,1	10,5
2009	9,3 <sup>A</sup>	9,8 <sup>A</sup>	9,9 <sup>A</sup>	9,9 <sup>A</sup>	10,2 <sup>A</sup>	10,2 <sup>A</sup>	10,5 <sup>A</sup>	10,4 <sup>A</sup>	10,7 <sup>A</sup>	11,1 <sup>A</sup>	10,6 <sup>A</sup>	10,2 <sup>A</sup>	10,2 <sup>A</sup>
2010	9,9 <sup>A</sup>	10,1 <sup>A</sup>	10,7 <sup>A</sup>	10,2 <sup>A</sup>	10,8 <sup>A</sup>	10,9 <sup>A</sup>	11,0 <sup>A</sup>	11,1 <sup>A</sup>	11,8 <sup>A</sup>	11,8 <sup>A</sup>	11,5 <sup>A</sup>	11,4 <sup>A</sup>	10,9 <sup>A</sup>
2011	10,5 <sup>A</sup>	11,1 <sup>A</sup>	11,3 <sup>A</sup>	11,4 <sup>A</sup>	11,2 <sup>A</sup>	..	..	..	..	..	..	..	..

Note(s) : Depuis janvier 2001, le programme l'Enquête sur l'emploi, la rémunération et les heures de travail (EERH) ne regroupe plus les territoires du Nord-Ouest et le Nunavut. Ils sont produits comme deux territoires distincts.

Tableau 8-1

## Séries historiques des estimations de la rémunération hebdomadaire moyenne incluant temps supplémentaire, pour l'ensemble des salariés, ensemble des industries excluant non classifié — Canada

	Janv.	Févr.	Mars	Avr.	Mai	Juin	Juill.	Août	Sept.	Oct.	Nov.	Déc.	Moyenne
	dollars courants												
1991	541,07	543,86	547,22	550,44	551,13	555,35	555,14	556,78	558,07	560,38	558,30	560,23	553,15
1992	563,20	562,68	562,40	566,81	570,59	573,46	575,48	576,32	578,77	580,16	579,34	578,96	572,41
1993	579,44	577,68	580,26	582,69	578,51	584,15	586,37	585,02	587,13	584,79	584,03	584,03	582,87
1994	585,32	584,26	589,40	592,34	588,70	596,85	597,90	594,24	598,21	595,48	595,90	594,89	592,88
1995	594,93	595,47	598,74	594,49	591,75	600,53	597,48	600,70	603,63	600,48	601,87	603,40	598,67
1996	597,26	601,42	605,41	602,08	607,58	615,80	612,17	614,79	615,52	620,73	618,68	619,71	611,01
1997	620,21	619,62	621,13	622,83	627,12	624,40	622,30	621,81	624,95	624,53	626,25	625,49	623,43
1998	630,27	634,15	632,27	634,27	629,38	632,95	630,39	631,74	631,56	635,51	633,77	636,38	632,72
1999	633,76	635,60	635,37	638,85	639,33	642,17	643,61	641,82	642,64	642,64	642,11	647,02	640,47
2000	648,36	650,36	651,21	652,68	653,43	656,46	656,51	658,14	658,82	658,84	659,49	661,44	655,55
2001	658,34	656,04	655,71	653,94	649,73	657,89	655,00	655,06	660,28	661,03	659,61	661,43	657,01
2002	664,65	663,10	667,00	674,80	669,45	671,51	675,08	667,83	674,43	679,18	680,22	685,85	672,85
2003	682,23	690,70	682,33	687,11	683,65	692,15	688,59	689,64	698,02	696,59	699,53	699,15	690,87
2004	703,06	706,20	705,80	705,10	709,33	707,36	706,41	707,60	711,89	711,78	716,45	720,88	709,37
2005	726,45	737,05	725,91	730,57	732,91	737,54	733,11	737,83	750,63	745,46	744,39	745,46	737,39
2006	746,49	751,35	751,17	750,88	750,64	754,04	751,55	754,71	757,60	762,14	760,86	773,88	755,53
2007	774,46	777,20	784,61	782,20	785,49	793,62	788,96	784,48	791,51	794,09	799,82	800,09	788,18
2008	798,32	810,44	809,11	811,02	807,58	812,36	808,15	806,47	813,81	818,70	819,55	815,41	810,96
2009	816,65 <sup>A</sup>	826,03 <sup>A</sup>	825,60 <sup>A</sup>	819,13 <sup>A</sup>	817,10 <sup>A</sup>	824,07 <sup>A</sup>	821,16 <sup>A</sup>	817,53 <sup>A</sup>	827,30 <sup>A</sup>	826,85 <sup>A</sup>	829,39 <sup>A</sup>	835,38 <sup>A</sup>	823,88 <sup>A</sup>
2010	834,08 <sup>A</sup>	848,47 <sup>A</sup>	846,45 <sup>A</sup>	846,50 <sup>A</sup>	845,11 <sup>A</sup>	852,41 <sup>A</sup>	850,14 <sup>A</sup>	854,15 <sup>A</sup>	863,63 <sup>A</sup>	861,49 <sup>A</sup>	865,17 <sup>A</sup>	869,27 <sup>A</sup>	853,19 <sup>A</sup>
2011	872,62 <sup>A</sup>	878,96 <sup>A</sup>	874,55 <sup>A</sup>	870,43 <sup>A</sup>	872,60 <sup>A</sup>	..	..	..	..	..	..	..	..

Tableau 8-2

## Séries historiques des estimations de la rémunération hebdomadaire moyenne incluant temps supplémentaire, pour l'ensemble des salariés, ensemble des industries excluant non classifié — Terre-Neuve-et-Labrador

	Janv.	Févr.	Mars	Avr.	Mai	Juin	Juill.	Août	Sept.	Oct.	Nov.	Déc.	Moyenne
	dollars courants												
1991	530,74	518,89	521,87	527,99	520,00	525,33	525,01	530,78	533,31	532,49	529,65	528,90	527,16
1992	534,02	535,88	533,74	539,90	536,68	538,51	539,84	550,77	554,38	550,44	545,82	551,74	542,78
1993	544,42	545,15	554,88	567,65	554,41	553,14	552,15	558,64	562,49	560,89	552,59	556,49	555,34
1994	557,44	551,93	554,58	562,69	536,59	554,44	556,73	555,66	583,17	568,35	558,46	560,12	558,65
1995	559,21	557,09	561,16	565,09	556,44	552,52	542,27	545,67	556,99	565,24	562,85	556,98	556,56
1996	551,94	553,15	560,71	547,87	553,51	546,80	549,14	557,86	561,45	552,50	566,70	571,92	556,00
1997	564,23	559,06	561,58	555,39	556,27	558,06	555,29	556,28	551,07	554,89	552,37	551,09	556,17
1998	556,37	556,76	562,20	564,71	561,23	561,56	566,47	570,10	570,22	569,31	575,35	577,26	566,12
1999	565,94	572,06	573,54	585,75	581,35	582,45	576,67	568,02	570,65	576,71	576,48	585,32	576,24
2000	580,98	585,30	594,11	592,14	593,88	594,66	591,50	593,35	602,70	598,72	597,86	602,81	594,18
2001	594,76	592,64	593,95	592,36	588,55	592,06	591,16	593,74	601,30	596,85	585,71	594,61	593,15
2002	600,19	591,30	600,74	605,29	611,64	607,49	607,80	604,28	612,90	618,39	622,09	630,02	609,44
2003	625,36	637,19	629,72	636,56	642,32	648,84	652,43	650,58	643,38	629,77	644,08	640,02	640,35
2004	646,62	654,77	657,08	642,70	672,23	658,54	661,43	651,96	650,25	660,46	656,71	660,02	656,18
2005	673,10	677,83	665,29	676,88	682,12	682,37	688,33	684,66	688,05	695,06	689,56	689,70	682,94
2006	697,15	697,67	697,91	706,90	707,55	703,52	703,92	702,59	714,30	714,66	707,24	727,58	706,90
2007	730,13	722,27	732,55	739,76	729,04	741,39	738,61	728,50	740,96	744,62	742,50	742,19	736,25
2008	742,51	752,18	758,37	763,25	761,75	766,57	759,69	771,61	773,81	775,71	788,31	781,82	766,63
2009	776,73 <sup>A</sup>	785,32 <sup>A</sup>	800,71 <sup>A</sup>	798,72 <sup>A</sup>	806,06 <sup>A</sup>	798,76 <sup>A</sup>	804,15 <sup>A</sup>	789,81 <sup>A</sup>	800,13 <sup>A</sup>	812,78 <sup>A</sup>	823,16 <sup>A</sup>	821,47 <sup>A</sup>	801,68 <sup>A</sup>
2010	817,11 <sup>A</sup>	838,16 <sup>A</sup>	837,37 <sup>A</sup>	836,98 <sup>A</sup>	831,18 <sup>A</sup>	835,84 <sup>A</sup>	828,02 <sup>A</sup>	835,58 <sup>A</sup>	845,68 <sup>A</sup>	837,04 <sup>A</sup>	850,28 <sup>A</sup>	857,33 <sup>A</sup>	837,65 <sup>A</sup>
2011	865,78 <sup>A</sup>	884,53 <sup>A</sup>	881,74 <sup>A</sup>	874,96 <sup>A</sup>	878,95 <sup>A</sup>	..	..	..	..	..	..	..	..

Tableau 8-3

Séries historiques des estimations de la rémunération hebdomadaire moyenne incluant temps supplémentaire, pour l'ensemble des salariés, ensemble des industries excluant non classifié — Île-du-Prince-Édouard

	Janv.	Févr.	Mars	Avr.	Mai	Juin	Juill.	Août	Sept.	Oct.	Nov.	Déc.	Moyenne
	dollars courants												
1991	459,10	461,49	463,47	461,12	456,84	454,44	463,56	457,44	459,91	458,18	451,87	448,59	457,95
1992	461,63	469,41	465,93	476,23	470,43	468,87	465,77	465,06	470,27	477,46	476,89	484,06	470,96
1993	481,26	482,51	485,31	483,55	468,94	474,68	475,93	471,45	482,23	484,55	482,24	490,03	479,96
1994	497,86	511,00	500,26	502,22	483,79	479,30	475,55	466,34	484,13	481,47	481,19	488,94	486,90
1995	484,70	487,29	500,72	498,37	486,14	492,64	477,48	482,15	506,21	501,79	497,35	503,47	493,24
1996	501,15	497,45	509,50	512,20	516,95	528,82	508,82	505,50	524,44	530,61	528,56	522,88	515,71
1997	514,22	517,45	518,81	520,00	528,56	515,66	503,46	488,95	501,44	512,18	508,09	520,18	511,91
1998	511,25	518,96	522,19	522,94	508,24	502,25	508,37	500,56	514,02	522,22	512,15	529,03	514,08
1999	510,95	516,60	519,64	526,05	515,16	521,62	510,62	501,10	506,73	503,73	504,32	514,79	512,35
2000	514,51	517,46	527,76	521,04	520,02	519,58	514,77	517,44	530,28	526,64	532,78	530,49	522,77
2001	531,87	528,50	532,25	520,30	519,38	526,04	507,00	531,18	529,81	533,74	534,33	559,79	529,27
2002	561,34	550,01	564,51	558,03	558,74	561,94	538,92	538,20	548,69	556,59	564,08	578,75	556,27
2003	574,38	574,34	563,23	563,72	569,50	571,39	550,18	557,15	575,10	573,66	581,73	586,96	569,85
2004	589,68	576,28	580,69	586,79	605,62	589,95	571,66	564,52	577,40	585,57	593,22	608,85	585,65
2005	605,47	609,23	604,52	607,27	604,14	600,29	600,11	592,52	606,72	608,98	614,72	628,45	606,68
2006	634,29	618,94	621,55	626,01	630,95	629,41	609,84	608,34	627,68	626,76	633,10	651,78	626,38
2007	646,18	648,70	664,34	652,25	650,39	647,39	627,57	630,79	641,16	644,19	661,36	669,06	648,19
2008	660,11	664,61	661,61	666,48	670,74	649,95	656,68	652,07	652,17	667,05	667,60	682,87	662,42
2009	688,57 <sup>A</sup>	698,48 <sup>A</sup>	695,30 <sup>A</sup>	699,04 <sup>A</sup>	695,93 <sup>A</sup>	691,29 <sup>A</sup>	688,85 <sup>A</sup>	673,84 <sup>A</sup>	689,57 <sup>A</sup>	698,87 <sup>A</sup>	688,29 <sup>A</sup>	693,35 <sup>B</sup>	691,57 <sup>A</sup>
2010	679,99 <sup>B</sup>	721,61 <sup>B</sup>	716,61 <sup>A</sup>	730,65 <sup>A</sup>	729,09 <sup>A</sup>	709,75 <sup>A</sup>	684,77 <sup>A</sup>	680,52 <sup>A</sup>	694,45 <sup>A</sup>	714,33 <sup>A</sup>	722,97 <sup>A</sup>	735,35 <sup>A</sup>	709,59 <sup>A</sup>
2011	721,96 <sup>A</sup>	722,42 <sup>A</sup>	738,10 <sup>A</sup>	729,79 <sup>A</sup>	735,28 <sup>A</sup>	..	..	..	..	..	..	..	..

Tableau 8-4

Séries historiques des estimations de la rémunération hebdomadaire moyenne incluant temps supplémentaire, pour l'ensemble des salariés, ensemble des industries excluant non classifié — Nouvelle-Écosse

	Janv.	Févr.	Mars	Avr.	Mai	Juin	Juill.	Août	Sept.	Oct.	Nov.	Déc.	Moyenne
	dollars courants												
1991	495,68	499,13	499,32	507,86	507,45	509,13	511,95	507,85	507,06	512,36	515,47	517,19	507,52
1992	519,89	516,78	515,40	521,68	522,40	523,40	529,00	533,16	526,58	527,72	525,49	526,57	524,08
1993	525,80	522,71	528,29	528,84	525,83	529,89	533,72	534,73	530,69	531,68	530,19	531,71	529,53
1994	530,16	532,48	535,67	534,15	529,41	535,07	536,00	527,70	528,65	530,18	532,98	531,73	532,00
1995	530,59	520,69	526,92	529,38	516,89	531,18	525,73	527,73	525,06	522,55	524,91	531,86	526,10
1996	522,13	525,57	530,87	527,39	534,35	535,74	533,40	530,71	529,40	542,42	539,00	538,90	532,58
1997	535,10	533,30	538,84	538,30	540,71	545,04	539,13	532,95	534,84	542,78	536,64	539,57	538,15
1998	534,50	540,50	545,44	549,16	548,37	550,40	557,47	549,90	545,90	551,53	552,22	559,42	548,79
1999	535,54	541,16	538,50	550,45	548,29	554,80	559,76	552,10	549,38	549,23	550,32	553,20	548,69
2000	550,17	549,45	554,74	555,42	559,89	567,72	566,72	566,06	562,63	569,64	571,79	570,85	562,22
2001	570,30	568,61	569,11	567,56	566,69	574,76	574,53	577,91	575,29	580,80	582,16	593,08	575,13
2002	590,94	585,96	588,99	594,33	597,65	600,72	604,29	592,65	591,62	598,72	598,53	610,33	596,36
2003	607,94	608,68	607,32	612,92	615,82	616,77	611,84	613,91	612,47	612,09	613,22	621,09	612,90
2004	617,48	613,69	620,80	622,79	633,12	629,41	629,39	628,93	628,84	631,93	629,19	646,35	627,79
2005	650,05	656,78	649,35	649,03	656,60	660,31	656,68	660,27	670,45	666,47	666,19	667,56	659,30
2006	673,06	670,73	671,80	669,71	664,69	680,81	677,41	679,00	677,80	673,71	679,89	688,74	675,67
2007	684,15	687,91	705,24	691,56	703,19	708,44	695,76	699,22	690,84	688,30	701,56	704,13	696,76
2008	704,40	705,25	705,68	709,43	716,58	714,36	722,65	717,89	715,52	719,36	718,98	727,28	714,89
2009	723,37 <sup>A</sup>	730,09 <sup>A</sup>	730,41 <sup>A</sup>	730,68 <sup>A</sup>	734,94 <sup>A</sup>	734,85 <sup>A</sup>	731,12 <sup>A</sup>	732,17 <sup>A</sup>	736,88 <sup>A</sup>	716,61 <sup>A</sup>	727,46 <sup>A</sup>	745,36 <sup>A</sup>	731,20 <sup>A</sup>
2010	743,88 <sup>A</sup>	757,84 <sup>A</sup>	749,10 <sup>A</sup>	749,84 <sup>A</sup>	757,73 <sup>A</sup>	765,02 <sup>A</sup>	768,70 <sup>A</sup>	758,81 <sup>A</sup>	763,97 <sup>A</sup>	760,53 <sup>A</sup>	759,23 <sup>A</sup>	784,11 <sup>A</sup>	760,07 <sup>A</sup>
2011	757,46 <sup>A</sup>	763,31 <sup>A</sup>	766,66 <sup>A</sup>	763,77 <sup>A</sup>	760,93 <sup>A</sup>	..	..	..	..	..	..	..	..



Tableau 8-5

Séries historiques des estimations de la rémunération hebdomadaire moyenne incluant temps supplémentaire, pour l'ensemble des salariés, ensemble des industries excluant non classifié — Nouveau-Brunswick

	Janv.	Févr.	Mars	Avr.	Mai	Juin	Juill.	Août	Sept.	Oct.	Nov.	Déc.	Moyenne
	dollars courants												
1991	496,34	504,47	504,61	502,73	495,92	497,40	502,07	503,81	500,76	504,67	503,68	502,12	501,52
1992	508,29	500,58	502,93	510,37	511,57	506,21	510,65	506,80	513,14	521,18	522,60	520,22	511,25
1993	516,81	516,95	517,70	530,87	519,54	521,04	525,78	530,48	534,86	531,61	529,07	528,44	525,40
1994	531,05	530,05	519,19	529,95	515,74	517,44	531,20	520,86	528,88	528,02	525,38	530,59	525,59
1995	539,29	535,08	535,78	533,59	529,84	533,81	530,73	529,69	539,37	533,59	533,64	540,11	534,46
1996	530,97	530,31	541,90	535,69	533,84	534,54	536,77	530,25	541,26	541,59	543,05	544,02	537,00
1997	546,50	546,91	546,89	546,66	547,35	552,18	562,48	544,41	548,17	549,88	543,91	547,81	548,71
1998	544,27	547,87	553,90	558,40	553,40	553,86	554,33	550,17	550,38	557,07	548,77	556,65	552,44
1999	554,96	554,88	549,54	556,82	555,45	559,77	561,90	559,83	566,99	571,18	568,92	571,93	561,17
2000	570,86	571,75	574,43	578,03	580,56	585,94	586,80	593,75	596,74	596,41	591,42	595,71	585,54
2001	585,81	586,13	585,03	581,71	579,07	583,28	581,14	603,60	595,62	596,82	599,60	603,93	590,19
2002	600,81	596,80	602,08	604,20	603,01	603,51	604,29	598,50	602,02	614,05	610,71	612,11	604,40
2003	613,36	615,52	610,41	615,13	612,30	617,12	620,02	619,77	626,75	626,16	630,69	622,98	619,32
2004	631,18	626,04	623,35	620,71	629,27	625,24	622,78	621,21	628,40	632,36	633,50	642,86	628,05
2005	652,00	653,44	648,96	649,93	648,63	650,73	651,34	649,52	661,95	663,44	662,85	663,28	654,76
2006	667,54	667,13	666,17	667,99	666,04	671,29	666,18	666,03	679,84	680,05	686,95	698,10	673,67
2007	696,60	700,20	708,82	703,98	709,28	709,84	699,47	701,36	706,35	713,42	720,01	723,65	707,80
2008	718,54	725,94	722,92	723,82	727,70	725,65	734,98	734,81	734,01	742,76	739,60	737,26	730,83
2009	743,67 <sup>A</sup>	746,84 <sup>A</sup>	747,03 <sup>A</sup>	742,06 <sup>A</sup>	743,16 <sup>A</sup>	742,63 <sup>A</sup>	757,65 <sup>A</sup>	749,58 <sup>A</sup>	763,05 <sup>A</sup>	759,59 <sup>A</sup>	755,91 <sup>A</sup>	759,71 <sup>A</sup>	751,04 <sup>A</sup>
2010	756,38 <sup>A</sup>	762,01 <sup>A</sup>	762,90 <sup>A</sup>	763,63 <sup>A</sup>	751,11 <sup>A</sup>	755,76 <sup>A</sup>	754,77 <sup>A</sup>	751,49 <sup>A</sup>	765,08 <sup>A</sup>	767,47 <sup>A</sup>	770,30 <sup>A</sup>	780,22 <sup>A</sup>	761,70 <sup>A</sup>
2011	786,45 <sup>A</sup>	786,55 <sup>A</sup>	789,33 <sup>A</sup>	792,29 <sup>A</sup>	780,94 <sup>A</sup>	..	..	..	..	..	..	..	..

Tableau 8-6

Séries historiques des estimations de la rémunération hebdomadaire moyenne incluant temps supplémentaire, pour l'ensemble des salariés, ensemble des industries excluant non classifié — Québec

	Janv.	Févr.	Mars	Avr.	Mai	Juin	Juill.	Août	Sept.	Oct.	Nov.	Déc.	Moyenne
	dollars courants												
1991	537,00	542,07	542,62	544,19	543,12	547,10	545,34	549,10	549,12	550,35	546,80	548,87	545,45
1992	549,91	553,03	553,66	557,06	565,29	567,97	570,63	571,10	574,27	576,66	575,93	575,79	566,03
1993	573,45	569,84	572,21	571,60	567,85	573,08	574,05	574,88	578,40	573,07	572,97	569,88	572,63
1994	569,86	570,02	575,17	577,13	568,30	577,96	579,48	575,49	579,85	577,51	575,75	578,47	575,46
1995	575,10	578,46	582,85	574,64	570,67	579,83	576,16	579,73	585,94	580,77	586,54	582,13	579,41
1996	572,39	586,25	586,56	580,38	585,38	584,91	578,00	585,84	588,45	595,68	587,85	594,24	585,52
1997	592,12	591,28	591,51	593,42	600,32	592,22	591,48	592,12	595,90	596,94	597,44	596,29	594,29
1998	602,21	605,88	602,57	606,88	599,95	600,39	599,43	599,92	600,14	605,08	601,92	601,85	602,17
1999	600,84	603,18	601,51	605,15	605,33	606,51	607,81	607,00	608,04	608,11	606,19	608,84	605,74
2000	609,91	610,78	613,03	612,04	613,06	615,44	616,16	618,55	620,00	621,36	623,13	620,80	616,25
2001	625,01	624,25	622,56	619,04	618,79	623,80	620,00	624,35	622,14	623,97	625,86	631,53	623,43
2002	639,90	626,65	625,22	639,37	644,21	637,92	640,79	638,29	634,86	653,81	638,07	651,68	639,33
2003	648,46	651,33	644,86	650,89	655,47	656,56	664,59	647,53	658,39	668,38	663,63	669,99	656,76
2004	662,93	664,61	664,52	672,73	672,68	676,94	672,33	669,54	694,43	669,74	674,41	688,82	673,75
2005	682,58	692,07	700,34	683,84	686,76	702,07	695,30	697,28	713,87	699,08	693,93	704,99	696,10
2006	689,83	696,20	711,60	701,22	700,47	717,11	709,58	724,88	702,25	707,14	728,17	719,00	709,06
2007	717,31	727,42	744,17	731,38	755,39	736,26	740,35	743,31	739,43	736,33	750,65	748,63	739,33
2008	752,26	738,09	752,38	757,49	761,74	752,04	771,05	737,64	744,94	764,53	750,83	752,14	753,00
2009	744,35 <sup>A</sup>	754,98 <sup>A</sup>	753,77 <sup>A</sup>	759,55 <sup>A</sup>	753,85 <sup>A</sup>	768,91 <sup>A</sup>	771,97 <sup>A</sup>	763,54 <sup>A</sup>	766,22 <sup>A</sup>	762,85 <sup>A</sup>	763,70 <sup>A</sup>	769,70 <sup>A</sup>	761,21 <sup>A</sup>
2010	761,03 <sup>A</sup>	770,75 <sup>A</sup>	770,32 <sup>A</sup>	775,79 <sup>A</sup>	779,02 <sup>A</sup>	791,91 <sup>A</sup>	786,74 <sup>A</sup>	784,56 <sup>A</sup>	794,92 <sup>A</sup>	788,51 <sup>A</sup>	797,35 <sup>A</sup>	804,75 <sup>A</sup>	783,99 <sup>A</sup>
2011	791,02 <sup>A</sup>	801,69 <sup>A</sup>	802,09 <sup>A</sup>	792,25 <sup>A</sup>	797,65 <sup>A</sup>	..	..	..	..	..	..	..	..

Tableau 8-7

Séries historiques des estimations de la rémunération hebdomadaire moyenne incluant temps supplémentaire, pour l'ensemble des salariés, ensemble des industries excluant non classifié — Ontario

	Janv.	Févr.	Mars	Avr.	Mai	Juin	Juill.	Août	Sept.	Oct.	Nov.	Déc.	Moyenne
dollars courants													
1991	558,50	563,82	566,76	571,20	573,32	579,13	581,17	580,32	582,21	585,13	583,84	585,44	575,83
1992	587,69	586,83	587,29	593,46	597,31	600,58	603,86	604,91	605,45	606,58	604,88	603,89	598,60
1993	606,71	604,67	608,23	611,83	608,97	615,46	617,37	613,34	615,97	614,49	614,10	613,73	612,10
1994	615,65	616,04	624,93	627,44	625,66	634,41	634,72	630,62	634,04	630,34	631,38	628,55	627,92
1995	631,05	629,26	633,63	628,63	625,80	636,15	633,29	636,85	639,58	633,74	636,49	642,38	633,96
1996	635,37	636,88	642,95	641,39	645,39	656,76	653,14	652,98	653,80	656,86	658,73	656,52	649,30
1997	661,10	662,20	662,14	661,69	667,30	663,95	660,06	660,08	666,25	662,13	669,56	665,25	663,50
1998	673,79	676,52	673,45	674,25	668,27	672,86	666,62	669,57	670,61	674,79	673,64	675,96	672,52
1999	676,60	677,04	677,48	679,61	682,77	686,07	687,54	685,81	686,52	686,08	685,48	691,24	683,58
2000	693,95	696,11	695,21	697,21	696,97	700,91	701,45	702,80	703,89	702,02	702,86	706,20	700,02
2001	698,86	693,91	696,83	693,45	687,80	696,84	695,88	690,60	699,23	696,95	701,01	697,58	695,74
2002	699,08	699,46	703,98	712,17	705,49	710,43	715,17	706,56	715,31	718,29	720,53	721,50	710,78
2003	716,92	728,08	720,10	722,27	720,54	729,64	724,71	728,17	735,60	734,67	735,33	735,56	727,68
2004	744,36	746,68	744,41	747,46	750,41	747,70	747,19	744,70	743,92	749,67	752,75	758,77	748,21
2005	764,37	775,80	763,16	772,53	772,18	779,58	771,00	774,66	789,06	783,71	779,75	781,74	775,73
2006	784,20	787,42	784,94	783,02	781,42	784,18	782,03	783,25	792,93	795,71	791,28	806,12	788,10
2007	807,27	809,37	815,85	814,81	814,56	827,19	818,57	813,74	819,77	822,82	830,17	827,80	818,60
2008	829,37	843,75	835,93	836,56	834,38	842,37	831,03	832,60	837,64	845,48	846,34	836,74	837,71
2009	842,91 <sup>A</sup>	853,84 <sup>A</sup>	852,00 <sup>A</sup>	847,64 <sup>A</sup>	840,64 <sup>A</sup>	846,36 <sup>A</sup>	841,71 <sup>A</sup>	842,07 <sup>A</sup>	851,74 <sup>A</sup>	852,86 <sup>A</sup>	856,92 <sup>A</sup>	865,88 <sup>A</sup>	849,58 <sup>A</sup>
2010	865,68 <sup>A</sup>	883,59 <sup>A</sup>	876,12 <sup>A</sup>	872,76 <sup>A</sup>	870,90 <sup>A</sup>	878,92 <sup>A</sup>	876,50 <sup>A</sup>	884,09 <sup>A</sup>	900,14 <sup>A</sup>	887,77 <sup>A</sup>	893,62 <sup>A</sup>	897,29 <sup>A</sup>	882,38 <sup>A</sup>
2011	901,69 <sup>A</sup>	905,80 <sup>A</sup>	901,96 <sup>A</sup>	891,37 <sup>A</sup>	894,35 <sup>A</sup>	..	..	..	..	..	..	..	..

Tableau 8-8

Séries historiques des estimations de la rémunération hebdomadaire moyenne incluant temps supplémentaire, pour l'ensemble des salariés, ensemble des industries excluant non classifié — Manitoba

	Janv.	Févr.	Mars	Avr.	Mai	Juin	Juill.	Août	Sept.	Oct.	Nov.	Déc.	Moyenne
dollars courants													
1991	491,26	495,00	499,32	494,58	497,88	504,42	504,70	507,25	502,74	510,51	504,93	509,35	501,78
1992	514,51	506,34	505,36	507,48	509,13	515,25	514,58	515,20	509,79	517,64	515,31	520,66	512,63
1993	516,31	513,85	513,15	517,47	511,27	517,71	523,10	524,43	523,03	521,83	518,00	523,26	518,59
1994	520,39	516,35	524,16	522,94	520,11	532,50	529,70	525,46	531,21	527,45	532,32	531,44	526,25
1995	519,95	521,69	530,03	523,99	524,66	536,27	535,84	532,84	535,34	536,46	531,83	536,42	530,52
1996	530,14	529,60	537,01	531,40	540,84	547,82	533,01	543,79	539,14	551,88	545,34	546,27	539,76
1997	543,43	540,60	546,21	548,80	547,44	550,90	557,99	556,93	547,64	556,07	551,01	554,35	550,16
1998	556,08	562,20	556,93	557,32	565,88	567,10	571,71	570,51	566,58	569,54	564,32	566,68	564,63
1999	560,12	562,02	559,18	564,25	562,17	566,98	571,29	566,60	560,64	564,60	565,82	574,76	564,90
2000	574,22	576,92	580,02	580,09	585,60	591,21	588,27	588,81	588,76	585,24	584,35	588,50	584,42
2001	580,49	581,78	579,24	577,11	572,94	589,62	587,41	593,13	588,92	588,23	587,14	594,10	585,04
2002	591,40	596,28	598,25	602,74	599,94	604,19	609,08	605,07	606,00	605,84	621,42	626,40	605,67
2003	619,61	620,72	614,94	615,59	611,63	621,13	614,02	623,73	627,52	625,00	625,21	632,50	620,98
2004	634,60	635,00	631,00	630,49	636,60	634,91	633,37	638,47	637,77	653,12	651,14	650,60	638,96
2005	661,34	662,44	660,22	660,23	662,89	671,26	667,94	671,41	679,85	675,85	672,75	675,43	668,56
2006	678,61	680,14	681,81	678,89	674,86	694,07	684,41	681,68	698,10	695,72	693,97	721,19	688,78
2007	712,18	719,46	728,91	722,11	716,65	739,38	727,91	726,34	731,10	737,64	744,45	741,79	729,15
2008	732,29	756,71	746,80	749,93	746,47	749,29	741,20	751,00	752,22	753,18	751,08	764,27	749,59
2009	768,46 <sup>A</sup>	771,91 <sup>A</sup>	774,45 <sup>A</sup>	759,59 <sup>A</sup>	758,43 <sup>A</sup>	768,08 <sup>A</sup>	771,65 <sup>A</sup>	766,82 <sup>A</sup>	783,79 <sup>A</sup>	786,49 <sup>A</sup>	773,05 <sup>A</sup>	772,84 <sup>A</sup>	771,29 <sup>A</sup>
2010	770,74 <sup>A</sup>	781,66 <sup>A</sup>	778,96 <sup>A</sup>	778,51 <sup>A</sup>	775,63 <sup>A</sup>	783,58 <sup>A</sup>	786,71 <sup>A</sup>	784,66 <sup>A</sup>	793,06 <sup>A</sup>	801,35 <sup>A</sup>	793,50 <sup>A</sup>	806,70 <sup>A</sup>	786,35 <sup>A</sup>
2011	804,43 <sup>A</sup>	808,56 <sup>A</sup>	804,56 <sup>A</sup>	807,11 <sup>A</sup>	811,96 <sup>A</sup>	..	..	..	..	..	..	..	..

Tableau 8-9

**Séries historiques des estimations de la rémunération hebdomadaire moyenne incluant temps supplémentaire, pour l'ensemble des salariés, ensemble des industries excluant non classifié — Saskatchewan**

	Janv.	Févr.	Mars	Avr.	Mai	Juin	Juill.	Août	Sept.	Oct.	Nov.	Déc.	Moyenne
dollars courants													
1991	495,84	488,72	491,90	501,73	499,26	508,23	501,98	508,48	513,76	513,45	510,19	512,49	503,90
1992	514,18	510,86	509,29	510,58	510,56	512,85	505,11	501,81	514,55	511,00	509,86	516,24	510,57
1993	517,29	512,10	514,72	518,66	514,28	516,50	514,35	515,58	513,28	512,00	513,59	519,54	515,14
1994	514,36	509,78	524,70	533,65	529,51	539,59	537,11	535,53	536,47	532,46	535,03	535,18	530,38
1995	530,16	527,47	525,15	524,33	526,59	537,23	531,71	532,36	537,96	535,32	530,22	540,23	531,63
1996	530,51	528,87	531,73	528,51	533,19	532,94	531,51	535,12	540,12	541,74	538,98	549,61	535,27
1997	542,70	536,08	547,18	546,87	544,15	548,43	551,06	547,71	549,74	558,22	548,91	554,47	548,05
1998	555,87	557,17	554,27	557,79	558,12	566,23	567,28	564,10	565,81	571,81	565,72	577,36	563,52
1999	564,81	562,78	561,13	569,14	569,65	571,43	571,07	566,50	572,26	574,49	572,72	579,93	569,73
2000	578,46	579,84	578,64	580,28	584,24	591,51	587,50	585,53	589,80	594,71	589,95	596,34	586,47
2001	597,41	595,83	589,54	589,83	587,15	597,77	590,94	599,58	601,44	605,29	591,85	606,84	596,16
2002	605,78	600,86	606,48	613,36	599,48	604,90	610,85	602,55	614,51	612,53	621,56	629,80	610,26
2003	623,78	633,88	625,28	634,25	623,46	641,70	627,23	639,35	650,18	638,26	645,42	647,98	636,05
2004	643,84	646,13	649,99	637,55	657,25	651,06	655,39	660,78	653,85	664,60	671,76	668,90	655,23
2005	683,30	682,77	663,57	672,11	681,35	676,18	680,01	690,91	688,23	695,75	694,68	690,79	683,40
2006	708,32	700,83	698,20	709,74	707,65	711,38	711,61	705,50	713,42	719,58	708,05	727,84	710,25
2007	734,97	733,18	740,19	736,54	737,26	759,35	749,93	743,79	762,84	757,92	759,20	770,61	749,05
2008	761,06	779,28	778,06	783,43	772,38	786,67	780,72	792,83	796,72	791,72	798,90	792,89	784,67
2009	800,97 <sup>A</sup>	800,31 <sup>A</sup>	799,89 <sup>A</sup>	785,69 <sup>A</sup>	795,32 <sup>A</sup>	804,92 <sup>A</sup>	798,29 <sup>A</sup>	799,29 <sup>A</sup>	812,36 <sup>A</sup>	812,24 <sup>A</sup>	815,14 <sup>A</sup>	826,76 <sup>A</sup>	804,33 <sup>A</sup>
2010	832,55 <sup>A</sup>	828,84 <sup>A</sup>	837,43 <sup>A</sup>	843,85 <sup>A</sup>	831,66 <sup>A</sup>	846,52 <sup>A</sup>	840,94 <sup>A</sup>	848,62 <sup>A</sup>	847,47 <sup>A</sup>	869,96 <sup>A</sup>	860,62 <sup>A</sup>	864,77 <sup>A</sup>	846,25 <sup>A</sup>
2011	885,70 <sup>A</sup>	862,51 <sup>A</sup>	866,65 <sup>A</sup>	877,36 <sup>A</sup>	860,66 <sup>A</sup>	..	..	..	..	..	..	..	..

Tableau 8-10

**Séries historiques des estimations de la rémunération hebdomadaire moyenne incluant temps supplémentaire, pour l'ensemble des salariés, ensemble des industries excluant non classifié — Alberta**

	Janv.	Févr.	Mars	Avr.	Mai	Juin	Juill.	Août	Sept.	Oct.	Nov.	Déc.	Moyenne
dollars courants													
1991	536,09	534,34	539,74	541,07	545,77	544,17	546,00	550,05	550,02	553,87	549,13	552,80	545,19
1992	556,79	553,44	552,01	557,78	556,19	561,83	563,69	566,62	569,69	565,98	566,45	567,25	561,55
1993	574,39	575,10	569,56	568,12	563,98	568,86	573,16	571,34	573,25	571,78	568,78	569,98	570,68
1994	572,43	567,14	565,82	569,55	570,05	576,16	576,07	579,90	581,86	577,53	576,29	570,02	573,63
1995	575,54	576,73	574,73	569,92	569,47	572,24	570,76	573,38	573,97	574,61	570,84	567,85	572,49
1996	571,41	574,34	577,11	570,15	590,10	607,45	605,67	613,71	611,63	618,62	608,77	609,25	596,81
1997	607,92	607,13	616,40	621,17	616,67	619,04	618,77	619,04	622,90	624,64	620,00	623,63	618,23
1998	625,36	634,72	635,18	635,14	631,29	637,33	637,00	638,13	633,79	636,35	635,05	640,65	635,01
1999	635,37	641,39	641,29	641,89	639,71	642,99	648,52	647,00	645,90	645,62	645,93	652,49	644,07
2000	652,19	657,92	660,41	660,69	661,07	663,64	665,89	667,34	665,49	665,15	666,96	669,24	663,09
2001	672,51	672,26	670,08	673,18	665,68	677,08	674,27	674,87	693,11	694,32	676,99	675,15	676,66
2002	684,72	689,97	693,96	697,29	682,05	694,78	696,07	685,45	697,95	695,73	704,04	705,71	694,05
2003	704,69	722,60	710,26	717,90	698,98	718,44	713,04	722,07	735,62	717,99	733,53	723,99	718,30
2004	732,31	742,72	748,72	728,08	737,10	732,82	732,93	748,24	744,98	748,29	763,02	748,68	742,37
2005	766,61	787,85	755,37	770,45	779,82	771,49	775,72	790,76	799,36	808,10	815,07	797,02	785,01
2006	810,83	822,52	812,11	822,35	826,29	810,17	819,22	818,80	829,06	844,59	823,84	847,24	824,07
2007	856,71	855,46	852,36	859,06	851,35	876,23	880,50	864,75	891,07	900,27	888,52	892,48	872,61
2008	886,65	924,89	920,89	918,56	900,62	924,01	907,43	924,31	947,41	931,80	954,87	948,83	924,39
2009	947,31 <sup>A</sup>	965,40 <sup>A</sup>	963,73 <sup>A</sup>	935,76 <sup>A</sup>	943,89 <sup>A</sup>	954,09 <sup>A</sup>	941,92 <sup>A</sup>	934,59 <sup>A</sup>	952,97 <sup>A</sup>	949,17 <sup>A</sup>	962,01 <sup>A</sup>	949,24 <sup>A</sup>	950,06 <sup>A</sup>
2010	963,48 <sup>A</sup>	986,50 <sup>A</sup>	993,43 <sup>A</sup>	992,84 <sup>A</sup>	984,69 <sup>A</sup>	994,26 <sup>A</sup>	985,65 <sup>A</sup>	999,98 <sup>A</sup>	996,79 <sup>A</sup>	1 009,57 <sup>A</sup>	1 013,88 <sup>A</sup>	996,89 <sup>A</sup>	993,28 <sup>A</sup>
2011	1 033,53 <sup>A</sup>	1 045,25 <sup>A</sup>	1 030,80 <sup>A</sup>	1 035,69 <sup>A</sup>	1 037,70 <sup>A</sup>	..	..	..	..	..	..	..	..

Tableau 8-11

Séries historiques des estimations de la rémunération hebdomadaire moyenne incluant temps supplémentaire, pour l'ensemble des salariés, ensemble des industries excluant non classifié — Colombie-Britannique

	Janv.	Févr.	Mars	Avr.	Mai	Juin	Juill.	Août	Sept.	Oct.	Nov.	Déc.	Moyenne
dollars courants													
1991	539,93	535,23	545,80	551,66	551,62	556,38	549,62	551,89	557,32	556,32	556,96	557,09	550,93
1992	563,24	563,54	561,42	561,78	566,36	567,69	566,69	565,82	574,64	576,36	576,78	571,92	568,09
1993	569,17	570,74	575,66	579,46	575,53	584,40	587,72	586,80	586,86	585,31	585,82	587,01	581,38
1994	591,93	587,53	587,24	591,80	596,25	602,16	604,40	598,60	601,20	601,83	604,17	602,27	597,61
1995	601,24	606,74	609,13	611,69	613,77	622,03	618,23	622,92	619,83	622,79	619,23	615,80	615,48
1996	613,46	614,25	618,43	617,94	620,63	638,74	638,31	634,82	630,94	636,85	638,14	635,85	628,32
1997	633,39	631,93	630,39	637,31	646,72	647,65	641,79	643,14	639,07	640,14	636,14	636,25	638,74
1998	635,31	639,12	639,31	641,39	638,61	646,62	643,88	646,87	645,72	646,62	645,75	646,12	642,98
1999	642,72	644,68	646,68	652,02	651,32	654,79	653,00	651,90	654,33	651,95	651,86	654,47	650,86
2000	655,85	657,51	656,91	663,85	665,95	665,75	662,98	664,36	663,11	665,07	664,16	666,30	662,72
2001	660,85	659,61	654,26	656,97	652,91	661,60	655,13	653,04	658,89	664,15	654,69	658,36	657,55
2002	655,28	664,96	676,30	678,80	665,09	665,97	669,89	659,87	675,76	665,66	682,16	686,72	670,60
2003	682,72	690,83	677,90	686,77	676,75	690,66	673,36	688,45	695,23	688,05	698,34	687,25	686,38
2004	695,25	700,54	697,87	690,26	694,59	690,50	693,75	700,21	693,04	707,05	710,45	706,89	698,38
2005	717,09	726,96	701,93	724,10	725,45	718,73	718,78	723,15	734,15	727,97	735,34	732,27	723,93
2006	738,45	746,76	734,07	745,10	749,35	742,90	740,26	735,06	749,32	752,62	737,54	768,05	745,06
2007	763,98	759,72	759,94	767,25	758,83	782,86	771,95	762,58	774,70	779,29	780,01	784,14	770,60
2008	770,52	796,25	789,96	793,78	787,09	793,68	776,30	794,82	801,43	793,04	797,40	792,09	790,58
2009	794,76 <sup>A</sup>	795,75 <sup>A</sup>	800,66 <sup>A</sup>	790,70 <sup>A</sup>	796,31 <sup>A</sup>	795,61 <sup>A</sup>	789,97 <sup>A</sup>	787,32 <sup>A</sup>	799,21 <sup>A</sup>	804,33 <sup>A</sup>	798,83 <sup>A</sup>	810,52 <sup>A</sup>	797,02 <sup>A</sup>
2010	803,28 <sup>A</sup>	812,55 <sup>A</sup>	814,17 <sup>A</sup>	814,94 <sup>A</sup>	817,93 <sup>A</sup>	810,66 <sup>A</sup>	818,96 <sup>A</sup>	818,34 <sup>A</sup>	821,16 <sup>A</sup>	832,12 <sup>A</sup>	825,15 <sup>A</sup>	835,21 <sup>A</sup>	818,78 <sup>A</sup>
2011	836,29 <sup>A</sup>	842,78 <sup>A</sup>	832,03 <sup>A</sup>	842,96 <sup>A</sup>	845,12 <sup>A</sup>	..	..	..	..	..	..	..	..

Tableau 8-12

Séries historiques des estimations de la rémunération hebdomadaire moyenne incluant temps supplémentaire, pour l'ensemble des salariés, ensemble des industries excluant non classifié — Yukon

	Janv.	Févr.	Mars	Avr.	Mai	Juin	Juill.	Août	Sept.	Oct.	Nov.	Déc.	Moyenne
dollars courants													
1991	672,16	658,40	718,91	660,86	666,46	673,15	676,02	677,06	685,68	698,96	689,28	685,31	680,63
1992	705,47	702,51	702,30	697,78	706,76	710,03	711,79	726,03	742,87	755,40	729,86	715,14	717,92
1993	725,33	717,16	709,27	704,31	705,04	703,96	737,72	714,81	745,61	737,16	721,23	712,44	719,73
1994	706,76	706,27	738,16	744,24	721,44	719,01	731,17	751,34	757,39	755,33	710,80	715,54	730,27
1995	739,13	722,99	728,84	684,44	662,51	673,28	688,96	721,11	728,26	751,00	729,67	704,73	710,14
1996	722,00	732,85	728,22	727,34	707,82	665,78	737,20	729,62	751,27	776,18	767,52	723,50	731,08
1997	748,99	719,44	732,46	740,43	722,40	729,79	735,12	746,00	760,47	773,14	755,53	752,90	743,25
1998	753,75	739,39	743,81	734,83	729,08	706,16	717,83	702,34	701,32	712,71	703,08	719,29	720,57
1999	706,24	722,05	731,90	725,01	712,63	715,34	716,38	732,38	747,66	759,13	749,91	772,09	732,47
2000	735,29	734,00	746,80	739,74	737,35	754,29	750,95	747,71	745,93	744,72	744,48	753,42	744,82
2001	732,95	728,25	728,72	732,63	715,13	703,03	695,60	700,75	714,62	737,05	732,84	724,08	719,77
2002	759,83	744,44	754,02	780,98	740,76	750,51	743,88	719,89	762,04	767,42	760,70	777,27	754,68
2003	764,23	752,81	747,84	745,69	726,49	741,74	715,77	727,17	754,68	733,92	754,71	730,84	740,74
2004	768,80	756,68	755,84	755,49	765,90	744,42	760,44	780,43	767,18	770,60	786,46	769,94	765,14
2005	807,47	786,97	798,18	785,18	788,40	774,60	779,17	775,99	796,96	820,34	818,32	797,71	793,71
2006	836,29	820,35	827,33	819,52	820,82	795,50	804,26	807,30	802,40	833,32	819,27	818,83	816,61
2007	825,29	825,84	836,61	850,99	850,16	872,22	854,31	826,32	859,85	868,25	858,26	858,54	849,41
2008	856,62	859,17	879,92	866,20	848,07	850,37	836,75	842,26	870,03	859,26	864,86	849,84	856,60
2009	854,26 <sup>A</sup>	898,18 <sup>A</sup>	914,49 <sup>A</sup>	896,43 <sup>A</sup>	890,36 <sup>A</sup>	889,37 <sup>A</sup>	874,45 <sup>A</sup>	889,89 <sup>A</sup>	908,06 <sup>A</sup>	912,18 <sup>A</sup>	888,28 <sup>A</sup>	887,14 <sup>A</sup>	891,97 <sup>A</sup>
2010	889,53 <sup>A</sup>	885,92 <sup>A</sup>	931,86 <sup>A</sup>	924,60 <sup>A</sup>	911,52 <sup>A</sup>	974,66 <sup>A</sup>	891,20 <sup>A</sup>	907,98 <sup>A</sup>	933,43 <sup>A</sup>	928,16 <sup>A</sup>	911,73 <sup>A</sup>	934,10 <sup>A</sup>	919,32 <sup>A</sup>
2011	947,43 <sup>A</sup>	929,55 <sup>A</sup>	958,28 <sup>A</sup>	951,65 <sup>A</sup>	968,92 <sup>A</sup>	..	..	..	..	..	..	..	..

Tableau 8-13

Séries historiques des estimations de la rémunération hebdomadaire moyenne incluant temps supplémentaire, pour l'ensemble des salariés, ensemble des industries excluant non classifié — Territoires du Nord-Ouest (incluant Nunavut)

	Janv.	Févr.	Mars	Avr.	Mai	Juin	Juill.	Août	Sept.	Oct.	Nov.	Déc.	Moyenne
dollars courants													
1991	717,99	733,11	727,17	721,78	733,45	734,20	730,59	731,94	752,45	769,24	760,34	759,35	739,29
1992	761,45	754,09	751,01	746,28	737,90	733,83	726,96	732,02	747,30	746,53	736,41	738,01	742,39
1993	736,09	737,07	746,69	738,86	720,42	728,13	717,24	729,35	748,50	736,05	736,86	741,20	734,61
1994	729,49	723,70	742,86	742,04	725,18	732,10	715,07	735,35	732,61	747,08	736,49	729,62	732,64
1995	727,98	744,87	753,52	741,66	725,54	743,60	746,92	751,15	758,94	754,67	744,86	738,36	744,50
1996	765,90	750,87	762,77	765,90	749,86	714,15	772,00	776,51	766,02	769,46	761,69	767,13	760,16
1997	770,24	765,98	776,95	762,48	756,71	757,36	757,56	754,90	756,23	768,70	759,35	771,60	763,07
1998	750,84	758,14	761,90	764,26	765,14	749,00	749,02	749,29	760,26	773,93	766,12	771,57	759,93
1999	745,41	769,27	781,47	784,69	781,41	807,54	802,78	802,15	797,99	820,64	814,83	832,94	795,49
2000	832,82	836,88	845,62	845,07	850,37	858,56	855,14	866,84	859,10	852,75	850,40	868,66	852,09

Note(s) : Depuis janvier 2001, le programme l'Enquête sur l'emploi, la rémunération et les heures de travail (EERH) ne regroupe plus les territoires du Nord-Ouest et le Nunavut. Ils sont produits comme deux territoires distincts.

Tableau 8-14

Séries historiques des estimations de la rémunération hebdomadaire moyenne incluant temps supplémentaire, pour l'ensemble des salariés, ensemble des industries excluant non classifié — Territoires du Nord-Ouest

	Janv.	Févr.	Mars	Avr.	Mai	Juin	Juill.	Août	Sept.	Oct.	Nov.	Déc.	Moyenne
dollars courants													
2001	856,51	859,95	862,62	864,88	854,14	857,75	854,27	855,14	859,08	874,63	848,32	847,42	857,92
2002	864,79	885,95	910,45	900,75	879,39	878,09	883,79	878,03	899,89	906,73	910,65	922,60	893,39
2003	912,54	945,17	931,22	935,65	909,07	911,07	916,13	914,59	949,38	924,25	936,38	907,59	924,28
2004	918,85	950,06	956,38	929,86	972,83	936,72	952,25	977,92	944,09	957,88	975,58	920,29	949,50
2005	967,93	984,66	936,08	958,27	995,06	950,30	950,59	978,96	984,22	982,84	983,63	931,12	966,95
2006	952,04	955,71	950,86	970,44	976,07	960,63	971,45	980,28	975,53	1 003,02	951,02	962,79	967,63
2007	982,91	1 001,17	1 003,11	1 023,02	1 006,83	1 010,79	1 036,52	1 015,56	1 059,55	1 055,76	1 041,12	1 023,17	1 021,93
2008	1 021,54	1 056,85	1 067,45	1 078,66	1 042,47	1 052,79	1 081,11	1 108,68	1 111,88	1 118,99	1 116,52	1 100,10	1 081,23
2009	1 156,39 <sup>A</sup>	1 135,40 <sup>A</sup>	1 176,14 <sup>A</sup>	1 134,76 <sup>A</sup>	1 141,47 <sup>A</sup>	1 118,95 <sup>A</sup>	1 157,87 <sup>A</sup>	1 156,16 <sup>A</sup>	1 155,94 <sup>A</sup>	1 151,69 <sup>A</sup>	1 158,08 <sup>A</sup>	1 152,86 <sup>A</sup>	1 149,64 <sup>A</sup>
2010	1 139,35 <sup>A</sup>	1 169,39 <sup>A</sup>	1 183,00 <sup>A</sup>	1 189,34 <sup>A</sup>	1 187,37 <sup>A</sup>	1 193,01 <sup>A</sup>	1 218,70 <sup>A</sup>	1 220,35 <sup>A</sup>	1 195,66 <sup>A</sup>	1 216,91 <sup>A</sup>	1 235,68 <sup>A</sup>	1 145,43 <sup>A</sup>	1 191,63 <sup>A</sup>
2011	1 227,77 <sup>A</sup>	1 232,40 <sup>A</sup>	1 215,87 <sup>A</sup>	1 235,24 <sup>A</sup>	1 215,35 <sup>A</sup>	..	..	..	..	..	..	..	..

Note(s) : Depuis janvier 2001, le programme l'Enquête sur l'emploi, la rémunération et les heures de travail (EERH) ne regroupe plus les territoires du Nord-Ouest et le Nunavut. Ils sont produits comme deux territoires distincts.

Tableau 8-15

Séries historiques des estimations de la rémunération hebdomadaire moyenne incluant temps supplémentaire, pour l'ensemble des salariés, ensemble des industries excluant non classifié — Nunavut

	Janv.	Févr.	Mars	Avr.	Mai	Juin	Juill.	Août	Sept.	Oct.	Nov.	Déc.	Moyenne
dollars courants													
2001	764,98	766,45	778,79	764,81	749,37	760,17	759,61	759,88	784,35	778,15	769,77	769,83	767,38
2002	749,60	753,61	788,43	801,74	787,87	746,88	771,21	763,48	758,54	770,71	789,47	763,46	770,26
2003	769,30	750,31	762,56	766,84	763,48	745,98	780,90	787,72	775,96	765,37	781,42	781,51	769,41
2004	757,65	765,15	763,29	766,04	795,66	769,54	795,73	813,25	805,28	804,84	778,70	774,72	782,91
2005	797,68	797,69	784,71	807,03	840,40	815,68	818,42	813,75	824,24	814,27	811,71	789,91	809,66
2006	806,83	798,03	807,34	819,68	855,78	852,51	877,98	889,24	890,99	876,98	842,63	840,10	847,26
2007	874,78	872,08	895,12	918,20	899,84	925,41	993,63	954,76	945,07	924,97	921,07	914,25	920,50
2008	907,32	916,72	931,95	898,54	893,38	889,17	920,36	934,06	920,33	904,77	904,21	876,97	908,37
2009	815,43 <sup>A</sup>	864,17 <sup>A</sup>	854,82 <sup>A</sup>	858,34 <sup>A</sup>	879,88 <sup>A</sup>	882,86 <sup>A</sup>	884,71 <sup>A</sup>	875,45 <sup>A</sup>	871,39 <sup>A</sup>	867,77 <sup>A</sup>	884,26 <sup>A</sup>	875,10 <sup>A</sup>	868,37 <sup>A</sup>
2010	814,80 <sup>A</sup>	862,35 <sup>A</sup>	838,15 <sup>A</sup>	843,05 <sup>A</sup>	813,87 <sup>A</sup>	869,63 <sup>A</sup>	898,64 <sup>A</sup>	859,75 <sup>A</sup>	884,34 <sup>A</sup>	911,80 <sup>A</sup>	893,97 <sup>A</sup>	880,34 <sup>A</sup>	865,46 <sup>A</sup>
2011	823,51 <sup>A</sup>	824,00 <sup>A</sup>	869,09 <sup>A</sup>	868,01 <sup>A</sup>	896,37 <sup>A</sup>	..	..	..	..	..	..	..	..

Note(s) : Depuis janvier 2001, le programme l'Enquête sur l'emploi, la rémunération et les heures de travail (EERH) ne regroupe plus les territoires du Nord-Ouest et le Nunavut. Ils sont produits comme deux territoires distincts.

**Tableau 9-1**  
**Estimations trimestrielles et annuelles de l'emploi par taille d'entreprise selon l'emploi, pour l'ensemble des salariés,**  
**pour une sélection d'industries — Canada**

Industrie - SCIAN	Toutes tailles	0 à 4 employés	5 à 19 employés	20 à 49 employés	50 à 99 employés	100 à 299 employés	300 à 499 employés	500 employés et plus	0 à 49 employés	50 à 299 employés	300 employés et plus
personnes											
<b>Ensemble des industries excluant les entreprises non classifiées - 11-91N</b>											
Année 2010											
Trimestre 1	14 046 941 <sup>A</sup>	955 059 <sup>A</sup>	1 903 076 <sup>A</sup>	1 474 851 <sup>A</sup>	1 104 008 <sup>A</sup>	1 444 943 <sup>A</sup>	581 246 <sup>A</sup>	6 583 759 <sup>A</sup>	4 332 985 <sup>A</sup>	2 548 951 <sup>A</sup>	7 165 005 <sup>A</sup>
Trimestre 2	14 437 072 <sup>A</sup>	962 823 <sup>A</sup>	2 003 517 <sup>A</sup>	1 562 550 <sup>A</sup>	1 162 320 <sup>A</sup>	1 516 714 <sup>A</sup>	594 416 <sup>A</sup>	6 634 731 <sup>A</sup>	4 528 891 <sup>A</sup>	2 679 034 <sup>A</sup>	7 229 147 <sup>A</sup>
Trimestre 3	14 417 025 <sup>A</sup>	980 936 <sup>A</sup>	2 015 410 <sup>A</sup>	1 596 411 <sup>A</sup>	1 202 955 <sup>A</sup>	1 564 591 <sup>A</sup>	616 780 <sup>A</sup>	6 439 942 <sup>A</sup>	4 592 757 <sup>A</sup>	2 767 546 <sup>A</sup>	7 056 722 <sup>A</sup>
Trimestre 4	14 597 455 <sup>A</sup>	983 944 <sup>A</sup>	1 966 826 <sup>A</sup>	1 550 818 <sup>A</sup>	1 174 418 <sup>A</sup>	1 543 711 <sup>A</sup>	616 915 <sup>A</sup>	6 760 823 <sup>A</sup>	4 501 588 <sup>A</sup>	2 718 129 <sup>A</sup>	7 377 738 <sup>A</sup>
Annuel	14 374 623 <sup>A</sup>	970 691 <sup>A</sup>	1 972 207 <sup>A</sup>	1 546 158 <sup>A</sup>	1 160 925 <sup>A</sup>	1 517 490 <sup>A</sup>	602 339 <sup>A</sup>	6 604 814 <sup>A</sup>	4 489 055 <sup>A</sup>	2 678 415 <sup>A</sup>	7 207 153 <sup>A</sup>
Année 2011											
Trimestre 1	14 237 152 <sup>A</sup>	937 006 <sup>A</sup>	1 900 515 <sup>A</sup>	1 502 597 <sup>A</sup>	1 126 002 <sup>A</sup>	1 490 925 <sup>A</sup>	595 230 <sup>A</sup>	6 684 876 <sup>A</sup>	4 340 118 <sup>A</sup>	2 616 928 <sup>A</sup>	7 280 106 <sup>A</sup>
<b>Forêt, exploitation et soutien - 11N</b>											
Année 2010											
Trimestre 1	34 759 <sup>A</sup>	7 301 <sup>A</sup>	11 021 <sup>A</sup>	6 727 <sup>A</sup>	2 493 <sup>A</sup>	2 188 <sup>C</sup>	166 <sup>A</sup>	4 864 <sup>A</sup>	25 049 <sup>A</sup>	4 680 <sup>B</sup>	5 030 <sup>A</sup>
Trimestre 2	37 061 <sup>A</sup>	7 151 <sup>A</sup>	10 526 <sup>A</sup>	6 659 <sup>A</sup>	3 433 <sup>A</sup>	3 134 <sup>A</sup>	587 <sup>A</sup>	5 571 <sup>A</sup>	24 337 <sup>A</sup>	6 567 <sup>A</sup>	6 157 <sup>A</sup>
Trimestre 3	46 232 <sup>A</sup>	7 485 <sup>A</sup>	12 267 <sup>A</sup>	8 994 <sup>A</sup>	5 600 <sup>A</sup>	5 624 <sup>A</sup>	838 <sup>B</sup>	5 425 <sup>A</sup>	28 746 <sup>A</sup>	11 223 <sup>A</sup>	6 263 <sup>A</sup>
Trimestre 4	40 191 <sup>A</sup>	7 497 <sup>A</sup>	12 642 <sup>A</sup>	7 761 <sup>A</sup>	3 741 <sup>A</sup>	3 387 <sup>A</sup>	507 <sup>A</sup>	4 656 <sup>A</sup>	27 900 <sup>A</sup>	7 128 <sup>A</sup>	5 164 <sup>A</sup>
Annuel	39 561 <sup>A</sup>	7 359 <sup>A</sup>	11 614 <sup>A</sup>	7 535 <sup>A</sup>	3 817 <sup>A</sup>	3 583 <sup>B</sup>	525 <sup>B</sup>	5 129 <sup>A</sup>	26 508 <sup>A</sup>	7 399 <sup>A</sup>	5 653 <sup>A</sup>
Année 2011											
Trimestre 1	35 350 <sup>A</sup>	7 117 <sup>A</sup>	11 716 <sup>A</sup>	6 663 <sup>A</sup>	3 198 <sup>A</sup>	2 075 <sup>A</sup>	204 <sup>B</sup>	4 378 <sup>A</sup>	25 495 <sup>A</sup>	5 273 <sup>A</sup>	4 582 <sup>A</sup>
<b>Extraction minière, exploitation en carrière, et extraction de pétrole et de gaz - 21</b>											
Année 2010											
Trimestre 1	176 114 <sup>A</sup>	9 290 <sup>A</sup>	13 293 <sup>A</sup>	11 305 <sup>A</sup>	9 125 <sup>A</sup>	19 066 <sup>A</sup>	10 955 <sup>A</sup>	103 080 <sup>A</sup>	33 888 <sup>A</sup>	28 191 <sup>A</sup>	114 035 <sup>A</sup>
Trimestre 2	181 205 <sup>A</sup>	9 294 <sup>A</sup>	13 954 <sup>A</sup>	11 923 <sup>A</sup>	9 808 <sup>A</sup>	18 716 <sup>A</sup>	11 642 <sup>A</sup>	105 869 <sup>A</sup>	35 170 <sup>A</sup>	28 524 <sup>A</sup>	117 511 <sup>A</sup>
Trimestre 3	192 700 <sup>A</sup>	8 799 <sup>A</sup>	14 590 <sup>A</sup>	12 587 <sup>A</sup>	11 385 <sup>A</sup>	21 121 <sup>A</sup>	12 134 <sup>A</sup>	112 083 <sup>A</sup>	35 976 <sup>A</sup>	32 506 <sup>A</sup>	124 218 <sup>A</sup>
Trimestre 4	195 819 <sup>A</sup>	9 151 <sup>A</sup>	14 238 <sup>A</sup>	12 400 <sup>A</sup>	10 868 <sup>A</sup>	21 150 <sup>A</sup>	13 136 <sup>A</sup>	114 875 <sup>A</sup>	35 789 <sup>A</sup>	32 018 <sup>A</sup>	128 012 <sup>A</sup>
Annuel	186 460 <sup>A</sup>	9 133 <sup>A</sup>	14 019 <sup>A</sup>	12 053 <sup>A</sup>	10 296 <sup>A</sup>	20 013 <sup>A</sup>	11 967 <sup>A</sup>	108 977 <sup>A</sup>	35 206 <sup>A</sup>	30 310 <sup>A</sup>	120 944 <sup>A</sup>
Année 2011											
Trimestre 1	205 185 <sup>A</sup>	8 880 <sup>A</sup>	13 868 <sup>A</sup>	11 748 <sup>A</sup>	10 923 <sup>A</sup>	20 864 <sup>A</sup>	12 820 <sup>A</sup>	126 082 <sup>A</sup>	34 496 <sup>A</sup>	31 787 <sup>A</sup>	138 902 <sup>A</sup>
<b>Services publics - 22</b>											
Année 2010											
Trimestre 1	114 983 <sup>A</sup>	630 <sup>A</sup>	1 922 <sup>A</sup>	1 877 <sup>A</sup>	1 722 <sup>A</sup>	3 414 <sup>A</sup>	2 584 <sup>A</sup>	102 835 <sup>A</sup>	4 429 <sup>A</sup>	5 136 <sup>A</sup>	105 418 <sup>A</sup>
Trimestre 2	118 481 <sup>A</sup>	672 <sup>A</sup>	1 941 <sup>A</sup>	2 072 <sup>A</sup>	1 773 <sup>A</sup>	3 466 <sup>A</sup>	2 736 <sup>A</sup>	105 822 <sup>A</sup>	4 684 <sup>A</sup>	5 239 <sup>A</sup>	108 558 <sup>A</sup>
Trimestre 3	119 749 <sup>A</sup>	668 <sup>A</sup>	1 976 <sup>A</sup>	1 982 <sup>A</sup>	2 049 <sup>A</sup>	3 250 <sup>A</sup>	2 935 <sup>A</sup>	106 890 <sup>A</sup>	4 626 <sup>A</sup>	5 298 <sup>A</sup>	109 825 <sup>A</sup>
Trimestre 4	119 074 <sup>A</sup>	658 <sup>A</sup>	1 921 <sup>A</sup>	1 975 <sup>A</sup>	2 027 <sup>A</sup>	3 537 <sup>A</sup>	2 695 <sup>A</sup>	106 262 <sup>A</sup>	4 554 <sup>A</sup>	5 563 <sup>A</sup>	108 957 <sup>A</sup>
Annuel	118 072 <sup>A</sup>	657 <sup>A</sup>	1 940 <sup>A</sup>	1 976 <sup>A</sup>	1 892 <sup>A</sup>	3 417 <sup>A</sup>	2 737 <sup>A</sup>	105 452 <sup>A</sup>	4 573 <sup>A</sup>	5 309 <sup>A</sup>	108 190 <sup>A</sup>
Année 2011											
Trimestre 1	118 880 <sup>A</sup>	620 <sup>A</sup>	1 840 <sup>A</sup>	2 147 <sup>A</sup>	1 693 <sup>A</sup>	3 696 <sup>A</sup>	2 304 <sup>A</sup>	106 581 <sup>A</sup>	4 607 <sup>A</sup>	5 389 <sup>A</sup>	108 884 <sup>A</sup>

Tableau 9-1 – suite

## Estimations trimestrielles et annuelles de l'emploi par taille d'entreprise selon l'emploi, pour l'ensemble des salariés, pour une sélection d'industries — Canada

Industrie - SCIAN	Toutes tailles	0 à 4 employés	5 à 19 employés	20 à 49 employés	50 à 99 employés	100 à 299 employés	300 à 499 employés	500 employés et plus	0 à 49 employés	50 à 299 employés	300 employés et plus
personnes											
<b>Construction - 23</b>											
Année 2010											
Trimestre 1	722 341 <sup>A</sup>	132 508 <sup>A</sup>	210 361 <sup>A</sup>	125 985 <sup>A</sup>	68 256 <sup>A</sup>	71 819 <sup>A</sup>	20 486 <sup>A</sup>	92 926 <sup>A</sup>	468 854 <sup>A</sup>	140 075 <sup>A</sup>	113 412 <sup>A</sup>
Trimestre 2	822 242 <sup>A</sup>	136 392 <sup>A</sup>	247 862 <sup>A</sup>	145 971 <sup>A</sup>	83 290 <sup>A</sup>	82 447 <sup>A</sup>	20 874 <sup>A</sup>	105 406 <sup>A</sup>	530 225 <sup>A</sup>	165 737 <sup>A</sup>	126 280 <sup>A</sup>
Trimestre 3	883 915 <sup>A</sup>	150 978 <sup>A</sup>	248 047 <sup>A</sup>	155 898 <sup>A</sup>	95 340 <sup>A</sup>	96 651 <sup>A</sup>	26 704 <sup>A</sup>	110 297 <sup>A</sup>	554 923 <sup>A</sup>	191 991 <sup>A</sup>	137 002 <sup>A</sup>
Trimestre 4	859 884 <sup>A</sup>	145 122 <sup>A</sup>	237 603 <sup>A</sup>	152 945 <sup>A</sup>	94 426 <sup>A</sup>	97 273 <sup>A</sup>	24 606 <sup>A</sup>	107 909 <sup>A</sup>	535 670 <sup>A</sup>	191 699 <sup>A</sup>	132 515 <sup>A</sup>
Annuel	822 096 <sup>A</sup>	141 250 <sup>A</sup>	235 968 <sup>A</sup>	145 200 <sup>A</sup>	85 328 <sup>A</sup>	87 048 <sup>A</sup>	23 167 <sup>A</sup>	104 135 <sup>A</sup>	522 418 <sup>A</sup>	172 375 <sup>A</sup>	127 302 <sup>A</sup>
Année 2011											
Trimestre 1	750 481 <sup>A</sup>	132 070 <sup>A</sup>	209 944 <sup>A</sup>	133 192 <sup>A</sup>	77 325 <sup>A</sup>	79 357 <sup>A</sup>	22 276 <sup>A</sup>	96 317 <sup>A</sup>	475 206 <sup>A</sup>	156 682 <sup>A</sup>	118 593 <sup>A</sup>
<b>Fabrication - 31-33</b>											
Année 2010											
Trimestre 1	1 422 143 <sup>A</sup>	42 981 <sup>A</sup>	149 854 <sup>A</sup>	174 447 <sup>A</sup>	154 378 <sup>A</sup>	244 999 <sup>A</sup>	110 239 <sup>A</sup>	545 245 <sup>A</sup>	367 282 <sup>A</sup>	399 377 <sup>A</sup>	655 484 <sup>A</sup>
Trimestre 2	1 472 005 <sup>A</sup>	42 017 <sup>A</sup>	153 371 <sup>A</sup>	181 425 <sup>A</sup>	159 182 <sup>A</sup>	256 422 <sup>A</sup>	113 435 <sup>A</sup>	566 153 <sup>A</sup>	376 813 <sup>A</sup>	415 604 <sup>A</sup>	679 588 <sup>A</sup>
Trimestre 3	1 492 008 <sup>A</sup>	41 438 <sup>A</sup>	152 475 <sup>A</sup>	183 520 <sup>A</sup>	162 539 <sup>A</sup>	264 145 <sup>A</sup>	115 088 <sup>A</sup>	572 803 <sup>A</sup>	377 432 <sup>A</sup>	426 684 <sup>A</sup>	687 891 <sup>A</sup>
Trimestre 4	1 474 432 <sup>A</sup>	41 245 <sup>A</sup>	150 338 <sup>A</sup>	180 455 <sup>A</sup>	162 223 <sup>A</sup>	259 750 <sup>A</sup>	115 532 <sup>A</sup>	564 889 <sup>A</sup>	372 038 <sup>A</sup>	421 973 <sup>A</sup>	680 421 <sup>A</sup>
Annuel	1 465 147 <sup>A</sup>	41 920 <sup>A</sup>	151 509 <sup>A</sup>	179 962 <sup>A</sup>	159 581 <sup>A</sup>	256 329 <sup>A</sup>	113 574 <sup>A</sup>	562 272 <sup>A</sup>	373 391 <sup>A</sup>	415 910 <sup>A</sup>	675 846 <sup>A</sup>
Année 2011											
Trimestre 1	1 440 339 <sup>A</sup>	41 048 <sup>A</sup>	146 531 <sup>A</sup>	175 258 <sup>A</sup>	157 464 <sup>A</sup>	250 228 <sup>A</sup>	113 702 <sup>A</sup>	556 108 <sup>A</sup>	362 837 <sup>A</sup>	407 692 <sup>A</sup>	669 810 <sup>A</sup>
<b>Commerce de gros - 41</b>											
Année 2010											
Trimestre 1	712 008 <sup>A</sup>	51 331 <sup>A</sup>	137 279 <sup>A</sup>	111 008 <sup>A</sup>	78 230 <sup>A</sup>	104 198 <sup>A</sup>	36 927 <sup>A</sup>	193 035 <sup>A</sup>	299 618 <sup>A</sup>	182 428 <sup>A</sup>	229 962 <sup>A</sup>
Trimestre 2	730 744 <sup>A</sup>	52 616 <sup>A</sup>	138 174 <sup>A</sup>	114 490 <sup>A</sup>	81 583 <sup>A</sup>	108 546 <sup>A</sup>	38 212 <sup>A</sup>	197 124 <sup>A</sup>	305 280 <sup>A</sup>	190 129 <sup>A</sup>	235 335 <sup>A</sup>
Trimestre 3	738 026 <sup>A</sup>	49 646 <sup>A</sup>	139 777 <sup>A</sup>	116 107 <sup>A</sup>	84 094 <sup>A</sup>	108 261 <sup>A</sup>	38 760 <sup>A</sup>	201 381 <sup>A</sup>	305 530 <sup>A</sup>	192 355 <sup>A</sup>	240 141 <sup>A</sup>
Trimestre 4	735 840 <sup>A</sup>	51 134 <sup>A</sup>	136 946 <sup>A</sup>	113 237 <sup>A</sup>	83 329 <sup>A</sup>	109 114 <sup>A</sup>	38 679 <sup>A</sup>	203 401 <sup>A</sup>	301 316 <sup>A</sup>	192 443 <sup>A</sup>	242 080 <sup>A</sup>
Annuel	729 154 <sup>A</sup>	51 182 <sup>A</sup>	138 044 <sup>A</sup>	113 710 <sup>A</sup>	81 809 <sup>A</sup>	107 530 <sup>A</sup>	38 144 <sup>A</sup>	198 735 <sup>A</sup>	302 936 <sup>A</sup>	189 339 <sup>A</sup>	236 880 <sup>A</sup>
Année 2011											
Trimestre 1	728 489 <sup>A</sup>	48 709 <sup>A</sup>	136 015 <sup>A</sup>	112 338 <sup>A</sup>	80 117 <sup>A</sup>	109 475 <sup>A</sup>	37 372 <sup>A</sup>	204 463 <sup>A</sup>	297 062 <sup>A</sup>	189 592 <sup>A</sup>	241 835 <sup>A</sup>
<b>Commerce de détail - 44-45</b>											
Année 2010											
Trimestre 1	1 819 971 <sup>A</sup>	107 480 <sup>A</sup>	276 001 <sup>A</sup>	217 658 <sup>A</sup>	183 471 <sup>A</sup>	155 064 <sup>A</sup>	34 212 <sup>A</sup>	846 085 <sup>A</sup>	601 139 <sup>A</sup>	338 535 <sup>A</sup>	880 297 <sup>A</sup>
Trimestre 2	1 844 963 <sup>A</sup>	105 513 <sup>A</sup>	286 734 <sup>A</sup>	224 163 <sup>A</sup>	189 875 <sup>A</sup>	164 621 <sup>A</sup>	33 715 <sup>A</sup>	840 343 <sup>A</sup>	616 409 <sup>A</sup>	354 496 <sup>A</sup>	874 058 <sup>A</sup>
Trimestre 3	1 853 250 <sup>A</sup>	107 777 <sup>A</sup>	285 115 <sup>A</sup>	223 605 <sup>A</sup>	191 036 <sup>A</sup>	162 874 <sup>A</sup>	36 645 <sup>A</sup>	846 197 <sup>A</sup>	616 497 <sup>A</sup>	353 911 <sup>A</sup>	882 843 <sup>A</sup>
Trimestre 4	1 892 524 <sup>A</sup>	104 782 <sup>A</sup>	283 107 <sup>A</sup>	218 246 <sup>A</sup>	190 908 <sup>A</sup>	169 198 <sup>A</sup>	39 891 <sup>A</sup>	886 392 <sup>A</sup>	606 135 <sup>A</sup>	360 106 <sup>A</sup>	926 283 <sup>A</sup>
Annuel	1 852 677 <sup>A</sup>	106 388 <sup>A</sup>	282 739 <sup>A</sup>	220 918 <sup>A</sup>	188 823 <sup>A</sup>	162 939 <sup>A</sup>	36 116 <sup>A</sup>	854 754 <sup>A</sup>	610 045 <sup>A</sup>	351 762 <sup>A</sup>	890 870 <sup>A</sup>
Année 2011											
Trimestre 1	1 826 806 <sup>A</sup>	102 319 <sup>A</sup>	273 265 <sup>A</sup>	215 802 <sup>A</sup>	183 834 <sup>A</sup>	162 413 <sup>A</sup>	34 478 <sup>A</sup>	854 695 <sup>A</sup>	591 386 <sup>A</sup>	346 247 <sup>A</sup>	889 173 <sup>A</sup>

Tableau 9-1 – suite

**Estimations trimestrielles et annuelles de l'emploi par taille d'entreprise selon l'emploi, pour l'ensemble des salariés, pour une sélection d'industries — Canada**

Industrie - SCIAN	Toutes tailles	0 à 4 employés	5 à 19 employés	20 à 49 employés	50 à 99 employés	100 à 299 employés	300 à 499 employés	500 employés et plus	0 à 49 employés	50 à 299 employés	300 employés et plus
personnes											
<b>Transport et entreposage - 48-49</b>											
Année 2010											
Trimestre 1	666 179 <sup>A</sup>	48 288 <sup>A</sup>	66 688 <sup>A</sup>	52 343 <sup>A</sup>	40 189 <sup>A</sup>	57 559 <sup>A</sup>	23 096 <sup>A</sup>	378 017 <sup>A</sup>	167 319 <sup>A</sup>	97 747 <sup>A</sup>	401 113 <sup>A</sup>
Trimestre 2	670 749 <sup>A</sup>	47 992 <sup>A</sup>	69 619 <sup>A</sup>	54 128 <sup>A</sup>	42 059 <sup>A</sup>	59 364 <sup>A</sup>	26 459 <sup>A</sup>	371 127 <sup>A</sup>	171 739 <sup>A</sup>	101 424 <sup>A</sup>	397 586 <sup>A</sup>
Trimestre 3	668 342 <sup>A</sup>	48 074 <sup>A</sup>	70 806 <sup>A</sup>	56 778 <sup>A</sup>	41 570 <sup>A</sup>	58 714 <sup>A</sup>	27 152 <sup>A</sup>	365 248 <sup>A</sup>	175 659 <sup>A</sup>	100 284 <sup>A</sup>	392 400 <sup>A</sup>
Trimestre 4	677 432 <sup>A</sup>	50 425 <sup>A</sup>	70 216 <sup>A</sup>	56 901 <sup>A</sup>	42 039 <sup>A</sup>	61 146 <sup>A</sup>	25 947 <sup>A</sup>	370 757 <sup>A</sup>	177 542 <sup>A</sup>	103 185 <sup>A</sup>	396 704 <sup>A</sup>
Annuel	670 675 <sup>A</sup>	48 695 <sup>A</sup>	69 332 <sup>A</sup>	55 037 <sup>A</sup>	41 464 <sup>A</sup>	59 196 <sup>A</sup>	25 663 <sup>A</sup>	371 287 <sup>A</sup>	173 065 <sup>A</sup>	100 660 <sup>A</sup>	396 951 <sup>A</sup>
Année 2011											
Trimestre 1	671 279 <sup>A</sup>	47 773 <sup>A</sup>	67 708 <sup>A</sup>	54 442 <sup>A</sup>	41 026 <sup>A</sup>	59 338 <sup>A</sup>	24 753 <sup>A</sup>	376 239 <sup>A</sup>	169 923 <sup>A</sup>	100 365 <sup>A</sup>	400 991 <sup>A</sup>
<b>Industrie de l'information et industrie culturelle - 51</b>											
Année 2010											
Trimestre 1	316 239 <sup>A</sup>	10 666 <sup>A</sup>	21 453 <sup>A</sup>	19 396 <sup>A</sup>	16 601 <sup>A</sup>	29 634 <sup>A</sup>	11 904 <sup>A</sup>	206 585 <sup>A</sup>	51 515 <sup>A</sup>	46 235 <sup>A</sup>	218 489 <sup>A</sup>
Trimestre 2	322 880 <sup>A</sup>	10 590 <sup>A</sup>	21 990 <sup>A</sup>	19 713 <sup>A</sup>	17 848 <sup>A</sup>	30 913 <sup>A</sup>	11 589 <sup>A</sup>	210 238 <sup>A</sup>	52 293 <sup>A</sup>	48 760 <sup>A</sup>	221 827 <sup>A</sup>
Trimestre 3	327 902 <sup>A</sup>	10 924 <sup>A</sup>	22 243 <sup>A</sup>	20 515 <sup>A</sup>	17 802 <sup>A</sup>	31 219 <sup>A</sup>	11 447 <sup>A</sup>	213 753 <sup>A</sup>	53 681 <sup>A</sup>	49 021 <sup>A</sup>	225 200 <sup>A</sup>
Trimestre 4	333 002 <sup>A</sup>	11 404 <sup>A</sup>	22 233 <sup>A</sup>	18 470 <sup>A</sup>	17 830 <sup>A</sup>	29 299 <sup>A</sup>	11 559 <sup>A</sup>	222 208 <sup>A</sup>	52 107 <sup>A</sup>	47 129 <sup>A</sup>	233 766 <sup>A</sup>
Annuel	325 006 <sup>A</sup>	10 896 <sup>A</sup>	21 980 <sup>A</sup>	19 523 <sup>A</sup>	17 520 <sup>A</sup>	30 266 <sup>A</sup>	11 624 <sup>A</sup>	213 196 <sup>A</sup>	52 399 <sup>A</sup>	47 786 <sup>A</sup>	224 820 <sup>A</sup>
Année 2011											
Trimestre 1	323 571 <sup>A</sup>	10 652 <sup>A</sup>	21 669 <sup>A</sup>	18 978 <sup>A</sup>	15 911 <sup>A</sup>	29 785 <sup>A</sup>	10 515 <sup>A</sup>	216 061 <sup>A</sup>	51 299 <sup>A</sup>	45 696 <sup>A</sup>	226 576 <sup>A</sup>
<b>Finance et assurances - 52</b>											
Année 2010											
Trimestre 1	681 355 <sup>A</sup>	29 605 <sup>A</sup>	40 955 <sup>A</sup>	34 486 <sup>A</sup>	32 028 <sup>A</sup>	51 461 <sup>A</sup>	22 785 <sup>A</sup>	470 035 <sup>A</sup>	105 045 <sup>A</sup>	83 489 <sup>A</sup>	492 820 <sup>A</sup>
Trimestre 2	682 476 <sup>A</sup>	29 229 <sup>A</sup>	41 849 <sup>A</sup>	35 021 <sup>A</sup>	31 843 <sup>A</sup>	52 227 <sup>A</sup>	24 307 <sup>A</sup>	468 000 <sup>A</sup>	106 099 <sup>A</sup>	84 070 <sup>A</sup>	492 307 <sup>A</sup>
Trimestre 3	682 040 <sup>A</sup>	28 338 <sup>A</sup>	41 442 <sup>A</sup>	35 390 <sup>A</sup>	32 069 <sup>A</sup>	50 810 <sup>A</sup>	24 738 <sup>A</sup>	469 255 <sup>A</sup>	105 169 <sup>A</sup>	82 879 <sup>A</sup>	493 992 <sup>A</sup>
Trimestre 4	682 510 <sup>A</sup>	29 514 <sup>A</sup>	41 313 <sup>A</sup>	35 285 <sup>A</sup>	31 412 <sup>A</sup>	49 942 <sup>A</sup>	25 565 <sup>A</sup>	469 479 <sup>A</sup>	106 112 <sup>A</sup>	81 354 <sup>A</sup>	495 044 <sup>A</sup>
Annuel	682 095 <sup>A</sup>	29 171 <sup>A</sup>	41 390 <sup>A</sup>	35 045 <sup>A</sup>	31 838 <sup>A</sup>	51 110 <sup>A</sup>	24 349 <sup>A</sup>	469 192 <sup>A</sup>	105 606 <sup>A</sup>	82 948 <sup>A</sup>	493 541 <sup>A</sup>
Année 2011											
Trimestre 1	676 978 <sup>A</sup>	28 211 <sup>A</sup>	41 391 <sup>A</sup>	35 182 <sup>A</sup>	31 899 <sup>A</sup>	50 511 <sup>A</sup>	23 016 <sup>A</sup>	466 767 <sup>B</sup>	104 784 <sup>A</sup>	82 410 <sup>A</sup>	489 784 <sup>A</sup>
<b>Services immobiliers et services de location et de location a bail - 53</b>											
Année 2010											
Trimestre 1	237 143 <sup>A</sup>	42 424 <sup>A</sup>	53 313 <sup>A</sup>	30 947 <sup>A</sup>	21 349 <sup>A</sup>	25 969 <sup>A</sup>	11 053 <sup>A</sup>	52 088 <sup>A</sup>	126 684 <sup>A</sup>	47 318 <sup>A</sup>	63 141 <sup>A</sup>
Trimestre 2	241 065 <sup>A</sup>	42 203 <sup>A</sup>	55 910 <sup>A</sup>	32 903 <sup>A</sup>	21 316 <sup>A</sup>	27 028 <sup>A</sup>	11 077 <sup>A</sup>	50 629 <sup>A</sup>	131 016 <sup>A</sup>	48 344 <sup>A</sup>	61 705 <sup>A</sup>
Trimestre 3	245 668 <sup>A</sup>	42 718 <sup>A</sup>	56 446 <sup>A</sup>	34 841 <sup>A</sup>	22 326 <sup>A</sup>	26 426 <sup>A</sup>	11 404 <sup>A</sup>	51 508 <sup>A</sup>	134 005 <sup>A</sup>	48 752 <sup>A</sup>	62 912 <sup>A</sup>
Trimestre 4	246 408 <sup>A</sup>	44 572 <sup>A</sup>	55 046 <sup>A</sup>	33 667 <sup>A</sup>	21 234 <sup>A</sup>	24 780 <sup>A</sup>	9 163 <sup>A</sup>	57 946 <sup>A</sup>	133 284 <sup>A</sup>	46 014 <sup>A</sup>	67 110 <sup>A</sup>
Annuel	242 571 <sup>A</sup>	42 979 <sup>A</sup>	55 178 <sup>A</sup>	33 090 <sup>A</sup>	21 556 <sup>A</sup>	26 051 <sup>A</sup>	10 674 <sup>A</sup>	53 043 <sup>A</sup>	131 247 <sup>A</sup>	47 607 <sup>A</sup>	63 717 <sup>A</sup>
Année 2011											
Trimestre 1	241 577 <sup>A</sup>	42 712 <sup>A</sup>	54 567 <sup>A</sup>	32 895 <sup>A</sup>	21 701 <sup>A</sup>	24 064 <sup>A</sup>	8 570 <sup>A</sup>	57 068 <sup>A</sup>	130 174 <sup>A</sup>	45 765 <sup>A</sup>	65 638 <sup>A</sup>



Tableau 9-1 – suite

**Estimations trimestrielles et annuelles de l'emploi par taille d'entreprise selon l'emploi, pour l'ensemble des salariés, pour une sélection d'industries — Canada**

Industrie - SCIAN	Toutes tailles	0 à 4 employés	5 à 19 employés	20 à 49 employés	50 à 99 employés	100 à 299 employés	300 à 499 employés	500 employés et plus	0 à 49 employés	50 à 299 employés	300 employés et plus
personnes											
<b>Services professionnels, scientifiques et techniques - 54</b>											
Année 2010											
Trimestre 1	746 875 <sup>A</sup>	138 739 <sup>A</sup>	151 656 <sup>A</sup>	94 501 <sup>A</sup>	60 293 <sup>A</sup>	80 255 <sup>A</sup>	35 997 <sup>A</sup>	185 433 <sup>A</sup>	384 897 <sup>A</sup>	140 547 <sup>A</sup>	221 431 <sup>A</sup>
Trimestre 2	760 221 <sup>A</sup>	139 070 <sup>A</sup>	155 887 <sup>A</sup>	97 034 <sup>A</sup>	60 854 <sup>A</sup>	84 829 <sup>A</sup>	34 598 <sup>A</sup>	187 950 <sup>A</sup>	391 991 <sup>A</sup>	145 683 <sup>A</sup>	222 547 <sup>A</sup>
Trimestre 3	758 459 <sup>A</sup>	139 910 <sup>A</sup>	153 259 <sup>A</sup>	97 379 <sup>A</sup>	62 067 <sup>A</sup>	81 323 <sup>A</sup>	36 397 <sup>A</sup>	188 124 <sup>A</sup>	390 547 <sup>A</sup>	143 390 <sup>A</sup>	224 521 <sup>A</sup>
Trimestre 4	762 321 <sup>A</sup>	142 511 <sup>A</sup>	152 883 <sup>A</sup>	97 318 <sup>A</sup>	61 943 <sup>A</sup>	82 280 <sup>A</sup>	33 443 <sup>A</sup>	191 942 <sup>A</sup>	392 712 <sup>A</sup>	144 224 <sup>A</sup>	225 385 <sup>A</sup>
Annuel	756 969 <sup>A</sup>	140 058 <sup>A</sup>	153 421 <sup>A</sup>	96 558 <sup>A</sup>	61 289 <sup>A</sup>	82 172 <sup>A</sup>	35 109 <sup>A</sup>	188 362 <sup>A</sup>	390 037 <sup>A</sup>	143 461 <sup>A</sup>	223 471 <sup>A</sup>
Année 2011											
Trimestre 1	763 155 <sup>A</sup>	140 812 <sup>A</sup>	150 317 <sup>A</sup>	95 104 <sup>A</sup>	61 953 <sup>A</sup>	81 734 <sup>A</sup>	33 757 <sup>A</sup>	199 477 <sup>A</sup>	386 233 <sup>A</sup>	143 688 <sup>A</sup>	233 234 <sup>A</sup>
<b>Gestion de sociétés et d'entreprises - 55</b>											
Année 2010											
Trimestre 1	107 230 <sup>A</sup>	11 543 <sup>A</sup>	14 360 <sup>A</sup>	12 033 <sup>A</sup>	8 463 <sup>A</sup>	10 328 <sup>A</sup>	7 346 <sup>A</sup>	43 157 <sup>A</sup>	37 936 <sup>A</sup>	18 790 <sup>A</sup>	50 504 <sup>A</sup>
Trimestre 2	106 819 <sup>A</sup>	11 771 <sup>A</sup>	14 775 <sup>A</sup>	12 408 <sup>A</sup>	8 273 <sup>A</sup>	9 532 <sup>A</sup>	7 727 <sup>A</sup>	42 332 <sup>A</sup>	38 955 <sup>A</sup>	17 805 <sup>A</sup>	50 059 <sup>A</sup>
Trimestre 3	107 265 <sup>A</sup>	11 215 <sup>A</sup>	14 786 <sup>A</sup>	12 251 <sup>A</sup>	7 718 <sup>A</sup>	10 578 <sup>A</sup>	7 572 <sup>A</sup>	43 145 <sup>A</sup>	38 252 <sup>A</sup>	18 296 <sup>A</sup>	50 717 <sup>A</sup>
Trimestre 4	105 040 <sup>A</sup>	11 467 <sup>A</sup>	14 606 <sup>A</sup>	12 045 <sup>A</sup>	7 514 <sup>A</sup>	10 251 <sup>A</sup>	5 468 <sup>A</sup>	43 689 <sup>A</sup>	38 118 <sup>A</sup>	17 764 <sup>A</sup>	49 157 <sup>A</sup>
Annuel	106 588 <sup>A</sup>	11 499 <sup>A</sup>	14 632 <sup>A</sup>	12 184 <sup>A</sup>	7 992 <sup>A</sup>	10 172 <sup>A</sup>	7 028 <sup>A</sup>	43 081 <sup>A</sup>	38 315 <sup>A</sup>	18 164 <sup>A</sup>	50 109 <sup>A</sup>
Année 2011											
Trimestre 1	101 805 <sup>A</sup>	10 853 <sup>A</sup>	14 148 <sup>A</sup>	12 114 <sup>A</sup>	7 482 <sup>A</sup>	9 995 <sup>A</sup>	4 321 <sup>A</sup>	42 893 <sup>A</sup>	37 115 <sup>A</sup>	17 477 <sup>A</sup>	47 213 <sup>A</sup>
<b>Services administratifs, services de soutien, services de gestion des déchets et services d'assainissement - 56</b>											
Année 2010											
Trimestre 1	701 847 <sup>A</sup>	50 144 <sup>A</sup>	88 530 <sup>A</sup>	69 262 <sup>A</sup>	58 748 <sup>A</sup>	90 248 <sup>A</sup>	44 368 <sup>A</sup>	300 548 <sup>A</sup>	207 935 <sup>A</sup>	148 996 <sup>A</sup>	344 917 <sup>A</sup>
Trimestre 2	732 305 <sup>A</sup>	50 668 <sup>A</sup>	104 461 <sup>A</sup>	77 648 <sup>A</sup>	60 928 <sup>A</sup>	93 805 <sup>A</sup>	45 657 <sup>A</sup>	299 137 <sup>A</sup>	232 777 <sup>A</sup>	154 733 <sup>A</sup>	344 794 <sup>A</sup>
Trimestre 3	749 711 <sup>A</sup>	53 970 <sup>A</sup>	104 769 <sup>A</sup>	78 833 <sup>A</sup>	63 834 <sup>A</sup>	98 792 <sup>A</sup>	43 899 <sup>A</sup>	305 614 <sup>A</sup>	237 572 <sup>A</sup>	162 626 <sup>A</sup>	349 513 <sup>A</sup>
Trimestre 4	742 005 <sup>A</sup>	51 876 <sup>A</sup>	99 143 <sup>A</sup>	74 490 <sup>A</sup>	60 343 <sup>A</sup>	96 406 <sup>A</sup>	51 179 <sup>A</sup>	308 566 <sup>A</sup>	225 510 <sup>A</sup>	156 750 <sup>A</sup>	359 745 <sup>A</sup>
Annuel	731 467 <sup>A</sup>	51 665 <sup>A</sup>	99 226 <sup>A</sup>	75 058 <sup>A</sup>	60 963 <sup>A</sup>	94 813 <sup>A</sup>	46 276 <sup>A</sup>	303 466 <sup>A</sup>	225 949 <sup>A</sup>	155 776 <sup>A</sup>	349 742 <sup>A</sup>
Année 2011											
Trimestre 1	710 946 <sup>A</sup>	47 719 <sup>A</sup>	90 984 <sup>A</sup>	71 198 <sup>A</sup>	57 570 <sup>A</sup>	93 205 <sup>A</sup>	49 756 <sup>A</sup>	300 515 <sup>A</sup>	209 901 <sup>A</sup>	150 775 <sup>A</sup>	350 270 <sup>A</sup>
<b>Services d'enseignement - 61</b>											
Année 2010											
Trimestre 1	1 231 473 <sup>A</sup>	9 843 <sup>A</sup>	30 555 <sup>A</sup>	31 819 <sup>A</sup>	24 804 <sup>A</sup>	49 719 <sup>A</sup>	35 870 <sup>A</sup>	1 048 863 <sup>A</sup>	72 217 <sup>A</sup>	74 523 <sup>A</sup>	1 084 733 <sup>A</sup>
Trimestre 2	1 223 060 <sup>A</sup>	10 105 <sup>A</sup>	30 483 <sup>A</sup>	30 939 <sup>A</sup>	25 399 <sup>A</sup>	49 860 <sup>A</sup>	35 287 <sup>A</sup>	1 040 987 <sup>A</sup>	71 527 <sup>A</sup>	75 259 <sup>A</sup>	1 076 274 <sup>A</sup>
Trimestre 3	952 009 <sup>A</sup>	10 294 <sup>B</sup>	28 106 <sup>A</sup>	27 866 <sup>A</sup>	21 950 <sup>A</sup>	52 775 <sup>A</sup>	39 805 <sup>A</sup>	771 213 <sup>A</sup>	66 266 <sup>A</sup>	74 725 <sup>A</sup>	811 018 <sup>A</sup>
Trimestre 4	1 247 704 <sup>A</sup>	10 028 <sup>A</sup>	29 878 <sup>A</sup>	32 189 <sup>A</sup>	24 757 <sup>A</sup>	51 358 <sup>A</sup>	39 171 <sup>A</sup>	1 060 323 <sup>A</sup>	72 095 <sup>A</sup>	76 115 <sup>A</sup>	1 099 494 <sup>A</sup>
Annuel	1 163 562 <sup>A</sup>	10 067 <sup>A</sup>	29 756 <sup>A</sup>	30 703 <sup>A</sup>	24 228 <sup>A</sup>	50 928 <sup>A</sup>	37 533 <sup>A</sup>	980 346 <sup>A</sup>	70 526 <sup>A</sup>	75 156 <sup>A</sup>	1 017 880 <sup>A</sup>
Année 2011											
Trimestre 1	1 237 861 <sup>A</sup>	10 112 <sup>A</sup>	29 570 <sup>A</sup>	32 303 <sup>A</sup>	24 578 <sup>A</sup>	51 457 <sup>A</sup>	39 353 <sup>A</sup>	1 050 489 <sup>A</sup>	71 985 <sup>A</sup>	76 035 <sup>A</sup>	1 089 842 <sup>A</sup>

Tableau 9-1 – suite

**Estimations trimestrielles et annuelles de l'emploi par taille d'entreprise selon l'emploi, pour l'ensemble des salariés, pour une sélection d'industries — Canada**

Industrie - SCIAN	Toutes tailles	0 à 4 employés	5 à 19 employés	20 à 49 employés	50 à 99 employés	100 à 299 employés	300 à 499 employés	500 employés et plus	0 à 49 employés	50 à 299 employés	300 employés et plus
personnes											
<b>Soins de santé et assistance sociale - 62</b>											
Année 2010											
Trimestre 1	1 596 544 <sup>A</sup>	99 616 <sup>A</sup>	192 652 <sup>A</sup>	120 739 <sup>A</sup>	91 487 <sup>A</sup>	172 719 <sup>A</sup>	77 472 <sup>A</sup>	841 860 <sup>A</sup>	413 007 <sup>A</sup>	264 206 <sup>A</sup>	919 332 <sup>A</sup>
Trimestre 2	1 612 282 <sup>A</sup>	100 532 <sup>A</sup>	191 781 <sup>A</sup>	123 163 <sup>A</sup>	92 656 <sup>A</sup>	176 031 <sup>A</sup>	77 944 <sup>A</sup>	850 176 <sup>A</sup>	415 476 <sup>A</sup>	268 686 <sup>A</sup>	928 120 <sup>A</sup>
Trimestre 3	1 632 531 <sup>A</sup>	100 187 <sup>A</sup>	190 100 <sup>A</sup>	123 419 <sup>A</sup>	93 980 <sup>A</sup>	176 312 <sup>A</sup>	76 738 <sup>A</sup>	871 796 <sup>A</sup>	413 706 <sup>A</sup>	270 291 <sup>A</sup>	948 534 <sup>A</sup>
Trimestre 4	1 632 321 <sup>A</sup>	103 460 <sup>A</sup>	190 640 <sup>A</sup>	121 869 <sup>A</sup>	93 903 <sup>A</sup>	175 173 <sup>A</sup>	78 747 <sup>A</sup>	868 528 <sup>A</sup>	415 969 <sup>A</sup>	269 076 <sup>A</sup>	947 275 <sup>A</sup>
Annuel	1 618 419 <sup>A</sup>	100 949 <sup>A</sup>	191 293 <sup>A</sup>	122 298 <sup>A</sup>	93 006 <sup>A</sup>	175 059 <sup>A</sup>	77 725 <sup>A</sup>	858 090 <sup>A</sup>	414 540 <sup>A</sup>	268 065 <sup>A</sup>	935 815 <sup>A</sup>
Année 2011											
Trimestre 1	1 624 635 <sup>A</sup>	98 307 <sup>A</sup>	194 155 <sup>A</sup>	123 124 <sup>A</sup>	96 297 <sup>A</sup>	175 899 <sup>A</sup>	77 240 <sup>A</sup>	859 615 <sup>A</sup>	415 585 <sup>A</sup>	272 196 <sup>A</sup>	936 855 <sup>A</sup>
<b>Arts, spectacles et loisirs - 71</b>											
Année 2010											
Trimestre 1	218 465 <sup>A</sup>	15 026 <sup>A</sup>	32 066 <sup>A</sup>	27 262 <sup>A</sup>	19 586 <sup>A</sup>	26 966 <sup>A</sup>	10 584 <sup>A</sup>	86 975 <sup>A</sup>	74 354 <sup>A</sup>	46 552 <sup>A</sup>	97 559 <sup>A</sup>
Trimestre 2	252 071 <sup>A</sup>	14 877 <sup>A</sup>	38 496 <sup>A</sup>	39 669 <sup>A</sup>	29 355 <sup>A</sup>	32 628 <sup>A</sup>	9 075 <sup>A</sup>	87 971 <sup>A</sup>	93 041 <sup>A</sup>	61 984 <sup>A</sup>	97 046 <sup>A</sup>
Trimestre 3	278 014 <sup>A</sup>	15 283 <sup>A</sup>	40 941 <sup>A</sup>	42 745 <sup>A</sup>	35 577 <sup>A</sup>	39 595 <sup>A</sup>	9 535 <sup>A</sup>	94 337 <sup>A</sup>	98 969 <sup>A</sup>	75 173 <sup>A</sup>	103 872 <sup>A</sup>
Trimestre 4	231 488 <sup>A</sup>	15 463 <sup>A</sup>	35 465 <sup>A</sup>	32 627 <sup>A</sup>	23 364 <sup>A</sup>	30 237 <sup>A</sup>	10 002 <sup>B</sup>	84 331 <sup>A</sup>	83 554 <sup>A</sup>	53 601 <sup>A</sup>	94 333 <sup>A</sup>
Annuel	245 010 <sup>A</sup>	15 162 <sup>A</sup>	36 742 <sup>A</sup>	35 576 <sup>A</sup>	26 971 <sup>A</sup>	32 357 <sup>A</sup>	9 799 <sup>A</sup>	88 404 <sup>A</sup>	87 480 <sup>A</sup>	59 327 <sup>A</sup>	98 203 <sup>A</sup>
Année 2011											
Trimestre 1	219 870 <sup>A</sup>	14 548 <sup>A</sup>	31 924 <sup>A</sup>	26 265 <sup>A</sup>	19 072 <sup>A</sup>	28 505 <sup>A</sup>	11 740 <sup>A</sup>	87 816 <sup>A</sup>	72 737 <sup>A</sup>	47 577 <sup>A</sup>	99 556 <sup>A</sup>
<b>Hébergement et services de restauration - 72</b>											
Année 2010											
Trimestre 1	1 024 102 <sup>A</sup>	44 185 <sup>A</sup>	232 883 <sup>A</sup>	236 579 <sup>A</sup>	160 444 <sup>A</sup>	129 281 <sup>A</sup>	38 092 <sup>A</sup>	182 638 <sup>A</sup>	513 648 <sup>A</sup>	289 725 <sup>A</sup>	220 730 <sup>A</sup>
Trimestre 2	1 062 842 <sup>A</sup>	46 994 <sup>A</sup>	243 292 <sup>A</sup>	252 098 <sup>A</sup>	169 455 <sup>A</sup>	136 575 <sup>A</sup>	40 877 <sup>A</sup>	173 551 <sup>A</sup>	542 385 <sup>A</sup>	306 029 <sup>A</sup>	214 428 <sup>A</sup>
Trimestre 3	1 100 871 <sup>A</sup>	52 493 <sup>A</sup>	249 041 <sup>A</sup>	259 649 <sup>A</sup>	176 390 <sup>A</sup>	142 206 <sup>A</sup>	42 416 <sup>A</sup>	178 676 <sup>A</sup>	561 182 <sup>A</sup>	318 596 <sup>A</sup>	221 093 <sup>A</sup>
Trimestre 4	1 062 068 <sup>A</sup>	46 600 <sup>A</sup>	236 967 <sup>A</sup>	248 786 <sup>A</sup>	166 598 <sup>A</sup>	137 783 <sup>A</sup>	41 255 <sup>A</sup>	184 079 <sup>A</sup>	532 353 <sup>A</sup>	304 381 <sup>A</sup>	225 334 <sup>A</sup>
Annuel	1 062 471 <sup>A</sup>	47 568 <sup>A</sup>	240 546 <sup>A</sup>	249 278 <sup>A</sup>	168 222 <sup>A</sup>	136 461 <sup>A</sup>	40 660 <sup>A</sup>	179 736 <sup>A</sup>	537 392 <sup>A</sup>	304 683 <sup>A</sup>	220 396 <sup>A</sup>
Année 2011											
Trimestre 1	1 029 387 <sup>A</sup>	44 750 <sup>A</sup>	230 023 <sup>A</sup>	243 194 <sup>A</sup>	159 510 <sup>A</sup>	132 134 <sup>A</sup>	39 746 <sup>A</sup>	180 030 <sup>A</sup>	517 967 <sup>A</sup>	291 644 <sup>A</sup>	219 775 <sup>A</sup>
<b>Autres services, sauf les administrations publiques - 81</b>											
Année 2010											
Trimestre 1	494 063 <sup>A</sup>	100 353 <sup>A</sup>	161 559 <sup>A</sup>	69 213 <sup>A</sup>	40 303 <sup>A</sup>	52 031 <sup>A</sup>	14 435 <sup>A</sup>	56 168 <sup>A</sup>	331 125 <sup>A</sup>	92 334 <sup>A</sup>	70 603 <sup>A</sup>
Trimestre 2	508 622 <sup>A</sup>	102 190 <sup>A</sup>	164 872 <sup>A</sup>	72 344 <sup>A</sup>	40 580 <sup>A</sup>	53 340 <sup>A</sup>	14 917 <sup>A</sup>	60 380 <sup>A</sup>	339 406 <sup>A</sup>	93 919 <sup>A</sup>	75 297 <sup>A</sup>
Trimestre 3	512 093 <sup>A</sup>	97 907 <sup>A</sup>	171 663 <sup>A</sup>	74 218 <sup>A</sup>	41 360 <sup>A</sup>	54 977 <sup>A</sup>	14 805 <sup>A</sup>	57 164 <sup>A</sup>	343 788 <sup>A</sup>	96 337 <sup>A</sup>	71 968 <sup>A</sup>
Trimestre 4	512 912 <sup>A</sup>	103 779 <sup>A</sup>	164 042 <sup>A</sup>	72 356 <sup>A</sup>	42 961 <sup>A</sup>	55 938 <sup>A</sup>	15 754 <sup>A</sup>	58 083 <sup>A</sup>	340 177 <sup>A</sup>	98 899 <sup>A</sup>	73 837 <sup>A</sup>
Annuel	506 922 <sup>A</sup>	101 057 <sup>A</sup>	165 534 <sup>A</sup>	72 033 <sup>A</sup>	41 301 <sup>A</sup>	54 071 <sup>A</sup>	14 978 <sup>A</sup>	57 949 <sup>A</sup>	338 624 <sup>A</sup>	95 372 <sup>A</sup>	72 926 <sup>A</sup>
Année 2011											
Trimestre 1	502 258 <sup>A</sup>	96 584 <sup>A</sup>	163 832 <sup>A</sup>	72 912 <sup>A</sup>	42 482 <sup>A</sup>	54 295 <sup>A</sup>	15 789 <sup>A</sup>	56 363 <sup>A</sup>	333 328 <sup>A</sup>	96 777 <sup>A</sup>	72 153 <sup>A</sup>

Tableau 9-1 – suite

**Estimations trimestrielles et annuelles de l'emploi par taille d'entreprise selon l'emploi, pour l'ensemble des salariés, pour une sélection d'industries — Canada**

Industrie - SCIAN	Toutes tailles	0 à 4 employés	5 à 19 employés	20 à 49 employés	50 à 99 employés	100 à 299 employés	300 à 499 employés	500 employés et plus	0 à 49 employés	50 à 299 employés	300 employés et plus
	personnes										
<b>Administrations publiques - 91</b>											
Année 2010											
Trimestre 1	1 023 109 <sup>A</sup>	3 105 <sup>A</sup>	16 675 <sup>A</sup>	27 266 <sup>A</sup>	32 039 <sup>A</sup>	68 028 <sup>A</sup>	32 675 <sup>A</sup>	843 321 <sup>A</sup>	47 046 <sup>A</sup>	100 067 <sup>A</sup>	875 996 <sup>A</sup>
Trimestre 2	1 054 980 <sup>A</sup>	2 948 <sup>A</sup>	17 540 <sup>A</sup>	28 779 <sup>A</sup>	32 809 <sup>A</sup>	73 233 <sup>A</sup>	33 704 <sup>A</sup>	865 966 <sup>A</sup>	49 267 <sup>A</sup>	106 042 <sup>A</sup>	899 670 <sup>A</sup>
Trimestre 3	1 076 240 <sup>A</sup>	2 832 <sup>A</sup>	17 564 <sup>A</sup>	29 835 <sup>A</sup>	34 271 <sup>A</sup>	78 939 <sup>A</sup>	37 766 <sup>A</sup>	875 033 <sup>A</sup>	50 231 <sup>A</sup>	113 210 <sup>A</sup>	912 799 <sup>A</sup>
Trimestre 4	1 044 480 <sup>A</sup>	3 257 <sup>A</sup>	17 597 <sup>A</sup>	27 796 <sup>A</sup>	32 998 <sup>A</sup>	75 709 <sup>A</sup>	34 614 <sup>A</sup>	852 508 <sup>A</sup>	48 651 <sup>A</sup>	108 707 <sup>A</sup>	887 122 <sup>A</sup>
Annuel	1 049 702 <sup>A</sup>	3 036 <sup>A</sup>	17 344 <sup>A</sup>	28 419 <sup>A</sup>	33 029 <sup>A</sup>	73 977 <sup>A</sup>	34 690 <sup>A</sup>	859 207 <sup>A</sup>	48 799 <sup>A</sup>	107 007 <sup>A</sup>	893 897 <sup>A</sup>
Année 2011											
Trimestre 1	1 028 300 <sup>A</sup>	3 212 <sup>A</sup>	17 048 <sup>A</sup>	27 738 <sup>A</sup>	31 968 <sup>A</sup>	71 895 <sup>A</sup>	33 519 <sup>A</sup>	842 921 <sup>A</sup>	47 997 <sup>A</sup>	103 863 <sup>A</sup>	876 440 <sup>A</sup>

**Tableau 9-2**  
**Estimations trimestrielles et annuelles de l'emploi par taille d'entreprise selon l'emploi, pour l'ensemble des salariés,**  
**pour une sélection d'industries — Terre-Neuve-et-Labrador**

Industrie - SCIAN	Toutes tailles	0 à 4 employés	5 à 19 employés	20 à 49 employés	50 à 99 employés	100 à 299 employés	300 à 499 employés	500 employés et plus	0 à 49 employés	50 à 299 employés	300 employés et plus
personnes											
<b>Ensemble des industries excluant les entreprises non classifiées - 11-91N</b>											
Année 2010											
Trimestre 1	180 792 <sup>A</sup>	13 785 <sup>A</sup>	27 042 <sup>A</sup>	17 839 <sup>A</sup>	11 002 <sup>A</sup>	12 969 <sup>A</sup>	4 492 <sup>A</sup>	93 664 <sup>A</sup>	58 666 <sup>A</sup>	23 971 <sup>A</sup>	98 155 <sup>A</sup>
Trimestre 2	194 585 <sup>A</sup>	14 126 <sup>A</sup>	29 585 <sup>A</sup>	19 891 <sup>A</sup>	12 516 <sup>A</sup>	14 890 <sup>A</sup>	5 230 <sup>A</sup>	98 347 <sup>A</sup>	63 602 <sup>A</sup>	27 407 <sup>A</sup>	103 577 <sup>A</sup>
Trimestre 3	202 363 <sup>A</sup>	14 962 <sup>A</sup>	32 668 <sup>A</sup>	21 232 <sup>A</sup>	13 964 <sup>A</sup>	16 206 <sup>A</sup>	6 096 <sup>A</sup>	97 235 <sup>A</sup>	68 862 <sup>A</sup>	30 170 <sup>A</sup>	103 331 <sup>A</sup>
Trimestre 4	196 802 <sup>A</sup>	14 506 <sup>A</sup>	29 777 <sup>A</sup>	20 521 <sup>A</sup>	12 702 <sup>A</sup>	15 529 <sup>A</sup>	6 507 <sup>A</sup>	97 259 <sup>A</sup>	64 804 <sup>A</sup>	28 232 <sup>A</sup>	103 767 <sup>A</sup>
Annuel	193 635 <sup>A</sup>	14 345 <sup>A</sup>	29 768 <sup>A</sup>	19 871 <sup>A</sup>	12 546 <sup>A</sup>	14 899 <sup>A</sup>	5 581 <sup>A</sup>	96 626 <sup>A</sup>	63 983 <sup>A</sup>	27 445 <sup>A</sup>	102 207 <sup>A</sup>
Année 2011											
Trimestre 1	186 281 <sup>A</sup>	13 420 <sup>A</sup>	27 797 <sup>A</sup>	18 046 <sup>A</sup>	12 363 <sup>A</sup>	14 110 <sup>A</sup>	4 999 <sup>A</sup>	95 546 <sup>A</sup>	59 262 <sup>A</sup>	26 473 <sup>A</sup>	100 545 <sup>A</sup>
<b>Construction - 23</b>											
Année 2010											
Trimestre 1	9 986 <sup>A</sup>	1 845 <sup>A</sup>	3 654 <sup>A</sup>	1 871 <sup>A</sup>	402 <sup>A</sup>	456 <sup>B</sup>	x	x	7 370 <sup>A</sup>	858 <sup>B</sup>	1 758 <sup>A</sup>
Trimestre 2	12 195 <sup>A</sup>	1 991 <sup>A</sup>	4 700 <sup>A</sup>	2 419 <sup>A</sup>	819 <sup>A</sup>	695 <sup>A</sup>	x	x	9 111 <sup>A</sup>	1 515 <sup>A</sup>	1 569 <sup>A</sup>
Trimestre 3	14 344 <sup>A</sup>	2 467 <sup>A</sup>	5 245 <sup>A</sup>	2 661 <sup>A</sup>	1 416 <sup>A</sup>	1 073 <sup>A</sup>	x	x	10 372 <sup>A</sup>	2 489 <sup>A</sup>	1 483 <sup>A</sup>
Trimestre 4	13 547 <sup>A</sup>	2 257 <sup>A</sup>	4 694 <sup>A</sup>	2 696 <sup>A</sup>	1 184 <sup>A</sup>	721 <sup>A</sup>	x	x	9 647 <sup>A</sup>	1 905 <sup>A</sup>	1 996 <sup>A</sup>
Annuel	12 518 <sup>A</sup>	2 140 <sup>A</sup>	4 573 <sup>A</sup>	2 412 <sup>A</sup>	955 <sup>A</sup>	736 <sup>A</sup>	x	x	9 125 <sup>A</sup>	1 692 <sup>A</sup>	1 702 <sup>A</sup>
Année 2011											
Trimestre 1	10 844 <sup>A</sup>	1 968 <sup>A</sup>	3 708 <sup>A</sup>	1 911 <sup>A</sup>	x	x	x	x	7 586 <sup>A</sup>	x	x
<b>Fabrication - 31-33</b>											
Année 2010											
Trimestre 1	6 883 <sup>A</sup>	367 <sup>B</sup>	1 297 <sup>A</sup>	751 <sup>A</sup>	x	x	x	x	2 415 <sup>A</sup>	1 672 <sup>A</sup>	2 796 <sup>B</sup>
Trimestre 2	13 651 <sup>D</sup>	345 <sup>C</sup>	1 399 <sup>C</sup>	1 175 <sup>D</sup>	x	x	x	x	2 919 <sup>B</sup>	2 980 <sup>C</sup>	7 752 <sup>D</sup>
Trimestre 3	13 699 <sup>A</sup>	373 <sup>B</sup>	1 519 <sup>A</sup>	1 142 <sup>A</sup>	x	x	x	x	3 033 <sup>A</sup>	2 920 <sup>A</sup>	7 745 <sup>A</sup>
Trimestre 4	9 883 <sup>B</sup>	387 <sup>B</sup>	1 392 <sup>A</sup>	921 <sup>B</sup>	x	x	x	x	2 700 <sup>A</sup>	2 698 <sup>B</sup>	4 485 <sup>B</sup>
Annuel	11 029 <sup>B</sup>	368 <sup>B</sup>	1 402 <sup>B</sup>	997 <sup>B</sup>	x	x	x	x	2 767 <sup>A</sup>	2 567 <sup>B</sup>	5 694 <sup>B</sup>
Année 2011											
Trimestre 1	7 218 <sup>A</sup>	341 <sup>B</sup>	1 208 <sup>A</sup>	669 <sup>B</sup>	x	x	x	x	2 218 <sup>A</sup>	2 017 <sup>A</sup>	2 983 <sup>A</sup>
<b>Commerce de gros - 41</b>											
Année 2010											
Trimestre 1	5 459 <sup>A</sup>	531 <sup>A</sup>	1 481 <sup>A</sup>	1 071 <sup>A</sup>	x	x	x	x	3 084 <sup>A</sup>	x	x
Trimestre 2	6 043 <sup>A</sup>	554 <sup>A</sup>	1 539 <sup>A</sup>	1 194 <sup>A</sup>	x	x	x	x	3 287 <sup>A</sup>	x	x
Trimestre 3	6 019 <sup>A</sup>	529 <sup>A</sup>	1 611 <sup>A</sup>	1 260 <sup>A</sup>	x	x	x	x	3 399 <sup>A</sup>	x	x
Trimestre 4	5 767 <sup>A</sup>	540 <sup>A</sup>	1 501 <sup>A</sup>	1 133 <sup>A</sup>	x	x	x	x	3 174 <sup>A</sup>	x	x
Annuel	5 822 <sup>A</sup>	538 <sup>A</sup>	1 533 <sup>A</sup>	1 165 <sup>A</sup>	x	x	x	x	3 236 <sup>A</sup>	x	x
Année 2011											
Trimestre 1	5 563 <sup>A</sup>	498 <sup>A</sup>	1 499 <sup>A</sup>	1 008 <sup>A</sup>	558 <sup>A</sup>	514 <sup>A</sup>	x	x	3 005 <sup>A</sup>	1 072 <sup>A</sup>	1 486 <sup>A</sup>

Tableau 9-2 – suite

**Estimations trimestrielles et annuelles de l'emploi par taille d'entreprise selon l'emploi, pour l'ensemble des salariés, pour une sélection d'industries — Terre-Neuve-et-Labrador**

Industrie - SCIAN	Toutes tailles	0 à 4 employés	5 à 19 employés	20 à 49 employés	50 à 99 employés	100 à 299 employés	300 à 499 employés	500 employés et plus	0 à 49 employés	50 à 299 employés	300 employés et plus
personnes											
<b>Commerce de détail - 44-45</b>											
Année 2010											
Trimestre 1	27 115 <sup>A</sup>	2 342 <sup>A</sup>	5 714 <sup>A</sup>	3 414 <sup>A</sup>	2 379 <sup>A</sup>	1 425 <sup>A</sup>	586 <sup>A</sup>	11 255 <sup>A</sup>	11 471 <sup>A</sup>	3 803 <sup>A</sup>	11 840 <sup>A</sup>
Trimestre 2	28 027 <sup>A</sup>	2 305 <sup>A</sup>	6 059 <sup>A</sup>	3 553 <sup>A</sup>	2 706 <sup>A</sup>	1 363 <sup>A</sup>	691 <sup>A</sup>	11 350 <sup>A</sup>	11 917 <sup>A</sup>	4 069 <sup>A</sup>	12 041 <sup>A</sup>
Trimestre 3	29 015 <sup>A</sup>	2 296 <sup>A</sup>	6 375 <sup>A</sup>	3 783 <sup>A</sup>	2 835 <sup>A</sup>	1 679 <sup>A</sup>	675 <sup>A</sup>	11 372 <sup>A</sup>	12 454 <sup>A</sup>	4 514 <sup>A</sup>	12 047 <sup>A</sup>
Trimestre 4	29 206 <sup>A</sup>	2 238 <sup>A</sup>	6 133 <sup>A</sup>	3 947 <sup>A</sup>	2 522 <sup>A</sup>	1 569 <sup>A</sup>	828 <sup>A</sup>	11 969 <sup>A</sup>	12 318 <sup>A</sup>	4 091 <sup>A</sup>	12 796 <sup>A</sup>
Annuel	28 341 <sup>A</sup>	2 295 <sup>A</sup>	6 070 <sup>A</sup>	3 675 <sup>A</sup>	2 611 <sup>A</sup>	1 509 <sup>A</sup>	695 <sup>A</sup>	11 486 <sup>A</sup>	12 040 <sup>A</sup>	4 120 <sup>A</sup>	12 181 <sup>A</sup>
Année 2011											
Trimestre 1	27 450 <sup>A</sup>	2 208 <sup>A</sup>	5 834 <sup>A</sup>	3 530 <sup>A</sup>	2 360 <sup>A</sup>	1 432 <sup>A</sup>	516 <sup>A</sup>	11 568 <sup>A</sup>	11 573 <sup>A</sup>	3 792 <sup>A</sup>	12 084 <sup>A</sup>
<b>Transport et entreposage - 48-49</b>											
Année 2010											
Trimestre 1	7 304 <sup>A</sup>	564 <sup>A</sup>	1 065 <sup>A</sup>	938 <sup>A</sup>	685 <sup>A</sup>	339 <sup>A</sup>	x	x	2 567 <sup>A</sup>	1 024 <sup>A</sup>	3 713 <sup>A</sup>
Trimestre 2	7 982 <sup>A</sup>	589 <sup>A</sup>	1 174 <sup>A</sup>	1 032 <sup>A</sup>	751 <sup>D</sup>	395 <sup>A</sup>	x	x	2 795 <sup>A</sup>	1 146 <sup>B</sup>	4 041 <sup>A</sup>
Trimestre 3	9 284 <sup>A</sup>	623 <sup>A</sup>	1 305 <sup>A</sup>	875 <sup>A</sup>	645 <sup>A</sup>	898 <sup>A</sup>	x	x	2 803 <sup>A</sup>	1 543 <sup>A</sup>	4 938 <sup>A</sup>
Trimestre 4	9 329 <sup>A</sup>	620 <sup>A</sup>	1 195 <sup>A</sup>	1 000 <sup>A</sup>	573 <sup>A</sup>	598 <sup>A</sup>	x	x	2 815 <sup>A</sup>	1 171 <sup>A</sup>	5 343 <sup>A</sup>
Annuel	8 475 <sup>A</sup>	599 <sup>A</sup>	1 185 <sup>A</sup>	961 <sup>A</sup>	663 <sup>B</sup>	558 <sup>A</sup>	x	x	2 745 <sup>A</sup>	1 221 <sup>A</sup>	4 509 <sup>A</sup>
Année 2011											
Trimestre 1	8 523 <sup>A</sup>	539 <sup>A</sup>	1 090 <sup>A</sup>	910 <sup>A</sup>	x	x	x	x	2 539 <sup>A</sup>	946 <sup>A</sup>	5 038 <sup>A</sup>
<b>Industrie de l'information et industrie culturelle - 51</b>											
Année 2010											
Trimestre 1	4 503 <sup>A</sup>	x	x	x	x	x	x	x	x	x	3 953 <sup>A</sup>
Trimestre 2	4 469 <sup>A</sup>	x	x	x	x	x	x	x	x	x	3 946 <sup>A</sup>
Trimestre 3	4 343 <sup>A</sup>	x	x	x	x	x	x	x	x	x	3 784 <sup>A</sup>
Trimestre 4	4 570 <sup>A</sup>	x	x	x	x	x	x	x	x	x	4 076 <sup>A</sup>
Annuel	4 471 <sup>A</sup>	x	x	x	x	x	x	x	x	x	3 940 <sup>A</sup>
Année 2011											
Trimestre 1	4 562 <sup>A</sup>	x	x	x	x	x	x	x	x	x	4 080 <sup>A</sup>
<b>Services professionnels, scientifiques et techniques - 54</b>											
Année 2010											
Trimestre 1	6 630 <sup>A</sup>	1 058 <sup>A</sup>	1 602 <sup>A</sup>	1 150 <sup>A</sup>	761 <sup>A</sup>	443 <sup>A</sup>	x	x	3 809 <sup>A</sup>	1 205 <sup>A</sup>	1 616 <sup>A</sup>
Trimestre 2	6 739 <sup>A</sup>	1 065 <sup>A</sup>	1 656 <sup>A</sup>	1 144 <sup>A</sup>	828 <sup>A</sup>	418 <sup>A</sup>	x	x	3 865 <sup>A</sup>	1 246 <sup>A</sup>	1 628 <sup>A</sup>
Trimestre 3	6 975 <sup>A</sup>	1 044 <sup>A</sup>	1 683 <sup>A</sup>	1 189 <sup>A</sup>	991 <sup>A</sup>	444 <sup>A</sup>	x	x	3 915 <sup>A</sup>	1 434 <sup>A</sup>	1 625 <sup>A</sup>
Trimestre 4	7 071 <sup>A</sup>	1 107 <sup>A</sup>	1 595 <sup>A</sup>	1 147 <sup>A</sup>	956 <sup>A</sup>	599 <sup>A</sup>	x	x	3 850 <sup>A</sup>	1 555 <sup>A</sup>	1 667 <sup>A</sup>
Annuel	6 854 <sup>A</sup>	1 068 <sup>A</sup>	1 634 <sup>A</sup>	1 157 <sup>A</sup>	884 <sup>A</sup>	476 <sup>A</sup>	x	x	3 860 <sup>A</sup>	1 360 <sup>A</sup>	1 634 <sup>A</sup>
Année 2011											
Trimestre 1	7 223 <sup>A</sup>	1 119 <sup>A</sup>	1 560 <sup>A</sup>	1 100 <sup>A</sup>	909 <sup>A</sup>	632 <sup>A</sup>	x	x	3 778 <sup>A</sup>	1 541 <sup>A</sup>	1 904 <sup>A</sup>

Tableau 9-2 – suite

**Estimations trimestrielles et annuelles de l'emploi par taille d'entreprise selon l'emploi, pour l'ensemble des salariés, pour une sélection d'industries — Terre-Neuve-et-Labrador**

Industrie - SCIAN	Toutes tailles	0 à 4 employés	5 à 19 employés	20 à 49 employés	50 à 99 employés	100 à 299 employés	300 à 499 employés	500 employés et plus	0 à 49 employés	50 à 299 employés	300 employés et plus
personnes											
<b>Gestion de sociétés et d'entreprises - 55</b>											
Année 2010											
Trimestre 1	590 <sup>A</sup>	x	x	x	x	x	x	x	x	x	x
Trimestre 2	758 <sup>A</sup>	x	x	x	x	x	x	x	x	x	x
Trimestre 3	890 <sup>A</sup>	x	x	x	x	x	x	x	x	x	x
Trimestre 4	874 <sup>A</sup>	x	x	x	x	x	x	x	x	x	x
Annuel	778 <sup>A</sup>	x	x	x	x	x	x	x	x	x	x
Année 2011											
Trimestre 1	738 <sup>A</sup>	x	x	x	x	x	x	x	x	x	x
<b>Services administratifs, services de soutien, services de gestion des déchets et services d'assainissement - 56</b>											
Année 2010											
Trimestre 1	7 669 <sup>A</sup>	458 <sup>A</sup>	927 <sup>A</sup>	576 <sup>A</sup>	x	x	x	x	1 961 <sup>A</sup>	1 978 <sup>A</sup>	3 730 <sup>A</sup>
Trimestre 2	7 926 <sup>A</sup>	466 <sup>A</sup>	1 004 <sup>A</sup>	806 <sup>A</sup>	x	x	x	x	2 275 <sup>A</sup>	2 039 <sup>A</sup>	3 612 <sup>A</sup>
Trimestre 3	8 311 <sup>A</sup>	530 <sup>A</sup>	1 227 <sup>A</sup>	692 <sup>A</sup>	x	x	x	x	2 449 <sup>A</sup>	2 274 <sup>A</sup>	3 588 <sup>A</sup>
Trimestre 4	7 938 <sup>A</sup>	474 <sup>A</sup>	1 001 <sup>A</sup>	709 <sup>A</sup>	x	x	x	x	2 184 <sup>A</sup>	2 101 <sup>A</sup>	3 653 <sup>A</sup>
Annuel	7 961 <sup>A</sup>	482 <sup>A</sup>	1 040 <sup>A</sup>	696 <sup>A</sup>	x	x	x	x	2 217 <sup>A</sup>	2 098 <sup>A</sup>	3 646 <sup>A</sup>
Année 2011											
Trimestre 1	7 544 <sup>A</sup>	434 <sup>A</sup>	944 <sup>A</sup>	603 <sup>A</sup>	x	x	x	x	1 981 <sup>A</sup>	2 068 <sup>A</sup>	3 494 <sup>A</sup>
<b>Services d'enseignement - 61</b>											
Année 2010											
Trimestre 1	21 859 <sup>A</sup>	x	309 <sup>A</sup>	x	x	x	x	x	x	x	20 553 <sup>A</sup>
Trimestre 2	21 535 <sup>A</sup>	x	327 <sup>A</sup>	x	x	x	x	x	x	x	20 215 <sup>A</sup>
Trimestre 3	19 027 <sup>A</sup>	x	281 <sup>B</sup>	x	x	x	x	x	x	x	17 807 <sup>A</sup>
Trimestre 4	22 152 <sup>A</sup>	x	370 <sup>A</sup>	x	x	x	x	x	x	x	20 726 <sup>A</sup>
Annuel	21 143 <sup>A</sup>	x	322 <sup>A</sup>	x	x	x	x	x	x	x	19 825 <sup>A</sup>
Année 2011											
Trimestre 1	21 624 <sup>A</sup>	x	346 <sup>A</sup>	389 <sup>A</sup>	x	x	x	x	x	x	20 278 <sup>A</sup>
<b>Soins de santé et assistance sociale - 62</b>											
Année 2010											
Trimestre 1	30 419 <sup>A</sup>	2 382 <sup>A</sup>	2 803 <sup>A</sup>	1 584 <sup>A</sup>	x	x	x	x	6 769 <sup>A</sup>	x	x
Trimestre 2	30 714 <sup>A</sup>	2 308 <sup>A</sup>	2 896 <sup>A</sup>	1 615 <sup>A</sup>	x	x	x	x	6 819 <sup>A</sup>	x	x
Trimestre 3	31 260 <sup>A</sup>	2 273 <sup>A</sup>	3 040 <sup>A</sup>	1 576 <sup>A</sup>	x	x	x	x	6 889 <sup>A</sup>	x	x
Trimestre 4	31 034 <sup>A</sup>	2 328 <sup>A</sup>	2 861 <sup>A</sup>	1 483 <sup>A</sup>	x	x	x	x	6 672 <sup>A</sup>	x	x
Annuel	30 857 <sup>A</sup>	2 323 <sup>A</sup>	2 900 <sup>A</sup>	1 565 <sup>A</sup>	x	x	x	x	6 788 <sup>A</sup>	x	x
Année 2011											
Trimestre 1	31 124 <sup>A</sup>	2 217 <sup>A</sup>	2 990 <sup>A</sup>	x	x	x	x	x	x	x	x

Tableau 9-2 – suite

**Estimations trimestrielles et annuelles de l'emploi par taille d'entreprise selon l'emploi, pour l'ensemble des salariés, pour une sélection d'industries — Terre-Neuve-et-Labrador**

Industrie - SCIAN	Toutes tailles	0 à 4 employés	5 à 19 employés	20 à 49 employés	50 à 99 employés	100 à 299 employés	300 à 499 employés	500 employés et plus	0 à 49 employés	50 à 299 employés	300 employés et plus
personnes											
<b>Arts, spectacles et loisirs - 71</b>											
Année 2010											
Trimestre 1	1 467 <sup>A</sup>	x	498 <sup>A</sup>	x	x	x	x	x	x	x	x
Trimestre 2	1 793 <sup>A</sup>	x	537 <sup>A</sup>	x	x	x	x	x	x	x	x
Trimestre 3	2 494 <sup>A</sup>	x	787 <sup>A</sup>	x	x	x	x	x	x	x	x
Trimestre 4	1 710 <sup>A</sup>	x	584 <sup>A</sup>	x	x	x	x	x	x	x	x
Annuel	1 866 <sup>A</sup>	x	602 <sup>A</sup>	x	x	x	x	x	x	x	x
Année 2011											
Trimestre 1	1 533 <sup>A</sup>	x	531 <sup>A</sup>	x	x	x	x	x	x	x	x
<b>Hébergement et services de restauration - 72</b>											
Année 2010											
Trimestre 1	11 989 <sup>A</sup>	736 <sup>A</sup>	3 136 <sup>A</sup>	2 972 <sup>A</sup>	1 930 <sup>A</sup>	1 925 <sup>A</sup>	x	x	6 844 <sup>A</sup>	3 855 <sup>A</sup>	1 289 <sup>B</sup>
Trimestre 2	12 756 <sup>A</sup>	863 <sup>A</sup>	3 426 <sup>A</sup>	3 338 <sup>A</sup>	1 875 <sup>A</sup>	1 974 <sup>A</sup>	x	x	7 627 <sup>A</sup>	3 849 <sup>A</sup>	1 279 <sup>B</sup>
Trimestre 3	14 302 <sup>A</sup>	1 142 <sup>A</sup>	3 943 <sup>A</sup>	3 759 <sup>A</sup>	2 204 <sup>A</sup>	1 911 <sup>A</sup>	x	x	8 844 <sup>A</sup>	4 116 <sup>A</sup>	1 342 <sup>A</sup>
Trimestre 4	13 009 <sup>A</sup>	898 <sup>A</sup>	3 317 <sup>A</sup>	3 496 <sup>A</sup>	1 802 <sup>A</sup>	2 141 <sup>A</sup>	x	x	7 710 <sup>A</sup>	3 942 <sup>A</sup>	1 357 <sup>A</sup>
Annuel	13 014 <sup>A</sup>	910 <sup>A</sup>	3 455 <sup>A</sup>	3 391 <sup>A</sup>	1 953 <sup>A</sup>	1 988 <sup>A</sup>	x	x	7 756 <sup>A</sup>	3 941 <sup>A</sup>	1 317 <sup>A</sup>
Année 2011											
Trimestre 1	12 423 <sup>A</sup>	763 <sup>A</sup>	3 074 <sup>A</sup>	3 304 <sup>A</sup>	1 891 <sup>A</sup>	1 958 <sup>A</sup>	x	x	7 140 <sup>A</sup>	3 849 <sup>A</sup>	1 434 <sup>A</sup>
<b>Autres services, sauf les administrations publiques - 81</b>											
Année 2010											
Trimestre 1	6 236 <sup>A</sup>	1 713 <sup>A</sup>	2 386 <sup>A</sup>	1 063 <sup>A</sup>	x	x	x	x	5 163 <sup>A</sup>	x	x
Trimestre 2	6 429 <sup>A</sup>	1 735 <sup>A</sup>	2 477 <sup>A</sup>	1 110 <sup>A</sup>	x	x	x	x	5 321 <sup>A</sup>	x	x
Trimestre 3	7 170 <sup>A</sup>	1 700 <sup>A</sup>	3 012 <sup>A</sup>	1 319 <sup>A</sup>	x	x	x	x	6 031 <sup>A</sup>	x	x
Trimestre 4	6 830 <sup>A</sup>	1 716 <sup>A</sup>	2 666 <sup>A</sup>	1 301 <sup>A</sup>	x	x	x	x	5 683 <sup>A</sup>	x	x
Annuel	6 666 <sup>A</sup>	1 716 <sup>A</sup>	2 635 <sup>A</sup>	1 198 <sup>A</sup>	x	x	x	x	5 550 <sup>A</sup>	x	x
Année 2011											
Trimestre 1	6 701 <sup>A</sup>	1 569 <sup>A</sup>	2 654 <sup>A</sup>	1 250 <sup>A</sup>	x	x	x	x	5 473 <sup>A</sup>	x	x
<b>Administrations publiques - 91</b>											
Année 2010											
Trimestre 1	17 642 <sup>A</sup>	357 <sup>B</sup>	756 <sup>A</sup>	772 <sup>A</sup>	x	x	x	x	1 886 <sup>A</sup>	x	x
Trimestre 2	17 859 <sup>A</sup>	380 <sup>A</sup>	764 <sup>A</sup>	646 <sup>A</sup>	x	x	x	x	1 789 <sup>A</sup>	x	x
Trimestre 3	18 679 <sup>A</sup>	368 <sup>B</sup>	889 <sup>A</sup>	767 <sup>A</sup>	x	x	x	x	2 024 <sup>A</sup>	x	x
Trimestre 4	17 914 <sup>A</sup>	391 <sup>B</sup>	857 <sup>A</sup>	994 <sup>A</sup>	x	x	x	x	2 242 <sup>A</sup>	x	x
Annuel	18 023 <sup>A</sup>	374 <sup>B</sup>	817 <sup>A</sup>	795 <sup>A</sup>	x	x	x	x	1 985 <sup>A</sup>	x	x
Année 2011											
Trimestre 1	17 587 <sup>A</sup>	340 <sup>B</sup>	870 <sup>A</sup>	759 <sup>A</sup>	x	x	x	x	1 969 <sup>A</sup>	2 113 <sup>A</sup>	13 505 <sup>A</sup>

Tableau 9-3

**Estimations trimestrielles et annuelles de l'emploi par taille d'entreprise selon l'emploi, pour l'ensemble des salariés, pour une sélection d'industries — Île-du-Prince-Édouard**

Industrie - SCIAN	Toutes tailles	0 à 4 employés	5 à 19 employés	20 à 49 employés	50 à 99 employés	100 à 299 employés	300 à 499 employés	500 employés et plus	0 à 49 employés	50 à 299 employés	300 employés et plus
personnes											
<b>Ensemble des industries excluant les entreprises non classifiées - 11-91N</b>											
Année 2010											
Trimestre 1	57 274 <sup>A</sup>	3 692 <sup>A</sup>	8 194 <sup>A</sup>	6 188 <sup>A</sup>	4 108 <sup>A</sup>	4 293 <sup>A</sup>	2 103 <sup>A</sup>	28 696 <sup>A</sup>	18 074 <sup>A</sup>	8 401 <sup>A</sup>	30 799 <sup>A</sup>
Trimestre 2	64 474 <sup>A</sup>	3 892 <sup>A</sup>	9 238 <sup>A</sup>	7 371 <sup>A</sup>	4 346 <sup>A</sup>	6 338 <sup>A</sup>	2 347 <sup>A</sup>	30 943 <sup>A</sup>	20 501 <sup>A</sup>	10 684 <sup>A</sup>	33 290 <sup>A</sup>
Trimestre 3	67 452 <sup>A</sup>	4 224 <sup>A</sup>	10 170 <sup>A</sup>	8 493 <sup>A</sup>	5 169 <sup>A</sup>	6 555 <sup>A</sup>	2 350 <sup>A</sup>	30 490 <sup>A</sup>	22 888 <sup>A</sup>	11 724 <sup>A</sup>	32 840 <sup>A</sup>
Trimestre 4	62 804 <sup>A</sup>	4 076 <sup>A</sup>	8 789 <sup>A</sup>	7 155 <sup>A</sup>	4 594 <sup>A</sup>	4 844 <sup>A</sup>	2 051 <sup>A</sup>	31 296 <sup>A</sup>	20 019 <sup>A</sup>	9 438 <sup>A</sup>	33 347 <sup>A</sup>
Annuel	63 001 <sup>A</sup>	3 971 <sup>A</sup>	9 098 <sup>A</sup>	7 302 <sup>A</sup>	4 554 <sup>A</sup>	5 507 <sup>A</sup>	2 212 <sup>A</sup>	30 356 <sup>A</sup>	20 370 <sup>A</sup>	10 062 <sup>A</sup>	32 569 <sup>A</sup>
Année 2011											
Trimestre 1	58 582 <sup>A</sup>	3 507 <sup>A</sup>	8 327 <sup>A</sup>	6 438 <sup>A</sup>	4 166 <sup>A</sup>	4 036 <sup>A</sup>	1 932 <sup>A</sup>	30 177 <sup>A</sup>	18 271 <sup>A</sup>	8 202 <sup>A</sup>	32 108 <sup>A</sup>
<b>Construction - 23</b>											
Année 2010											
Trimestre 1	3 501 <sup>A</sup>	726 <sup>A</sup>	1 150 <sup>A</sup>	678 <sup>A</sup>	x	x	x	x	2 554 <sup>A</sup>	x	x
Trimestre 2	3 861 <sup>A</sup>	728 <sup>A</sup>	1 390 <sup>A</sup>	844 <sup>A</sup>	x	x	x	x	2 963 <sup>A</sup>	x	x
Trimestre 3	4 507 <sup>A</sup>	848 <sup>A</sup>	1 505 <sup>A</sup>	780 <sup>A</sup>	x	x	x	x	3 133 <sup>A</sup>	x	x
Trimestre 4	3 965 <sup>A</sup>	793 <sup>A</sup>	1 337 <sup>A</sup>	822 <sup>A</sup>	x	x	x	x	2 952 <sup>A</sup>	x	x
Annuel	3 959 <sup>A</sup>	774 <sup>A</sup>	1 345 <sup>A</sup>	781 <sup>A</sup>	x	x	x	x	2 900 <sup>A</sup>	x	x
Année 2011											
Trimestre 1	3 240 <sup>A</sup>	656 <sup>A</sup>	1 254 <sup>A</sup>	796 <sup>A</sup>	x	x	x	x	2 706 <sup>A</sup>	x	x
<b>Commerce de gros - 41</b>											
Année 2010											
Trimestre 1	1 369 <sup>B</sup>	x	415 <sup>B</sup>	x	x	x	x	x	x	x	x
Trimestre 2	2 536 <sup>B</sup>	x	497 <sup>C</sup>	x	x	x	x	x	x	x	x
Trimestre 3	2 239 <sup>B</sup>	x	453 <sup>B</sup>	x	x	x	x	x	x	x	x
Trimestre 4	1 659 <sup>A</sup>	x	451 <sup>B</sup>	x	x	x	x	x	x	x	x
Annuel	1 951 <sup>B</sup>	x	454 <sup>B</sup>	x	x	x	x	x	x	x	x
Année 2011											
Trimestre 1	1 423 <sup>A</sup>	x	x	x	x	x	x	x	x	x	x
<b>Commerce de détail - 44-45</b>											
Année 2010											
Trimestre 1	7 638 <sup>A</sup>	427 <sup>A</sup>	1 458 <sup>A</sup>	1 218 <sup>A</sup>	679 <sup>A</sup>	x	x	x	3 104 <sup>A</sup>	x	x
Trimestre 2	8 151 <sup>A</sup>	418 <sup>A</sup>	1 550 <sup>A</sup>	1 454 <sup>A</sup>	640 <sup>A</sup>	x	x	x	3 422 <sup>A</sup>	x	x
Trimestre 3	8 622 <sup>A</sup>	495 <sup>A</sup>	1 673 <sup>A</sup>	1 520 <sup>A</sup>	647 <sup>A</sup>	x	x	x	3 688 <sup>A</sup>	x	x
Trimestre 4	8 489 <sup>A</sup>	441 <sup>A</sup>	1 547 <sup>A</sup>	1 420 <sup>A</sup>	762 <sup>A</sup>	x	x	x	3 408 <sup>A</sup>	x	x
Annuel	8 225 <sup>A</sup>	445 <sup>A</sup>	1 557 <sup>A</sup>	1 403 <sup>A</sup>	682 <sup>A</sup>	x	x	x	3 405 <sup>A</sup>	x	x
Année 2011											
Trimestre 1	7 868 <sup>A</sup>	393 <sup>A</sup>	1 433 <sup>A</sup>	1 316 <sup>A</sup>	740 <sup>A</sup>	544 <sup>A</sup>	x	x	3 143 <sup>A</sup>	1 284 <sup>A</sup>	3 441 <sup>A</sup>



Tableau 9-3 – suite

**Estimations trimestrielles et annuelles de l'emploi par taille d'entreprise selon l'emploi, pour l'ensemble des salariés, pour une sélection d'industries — Île-du-Prince-Édouard**

Industrie - SCIAN	Toutes tailles	0 à 4 employés	5 à 19 employés	20 à 49 employés	50 à 99 employés	100 à 299 employés	300 à 499 employés	500 employés et plus	0 à 49 employés	50 à 299 employés	300 employés et plus
personnes											
<b>Transport et entreposage - 48-49</b>											
Année 2010											
Trimestre 1	2 646 <sup>B</sup>	x	x	x	x	x	x	x	x	x	x
Trimestre 2	2 737 <sup>B</sup>	x	x	x	x	x	x	x	x	x	x
Trimestre 3	2 793 <sup>A</sup>	x	x	x	x	x	x	x	x	x	x
Trimestre 4	2 520 <sup>A</sup>	x	x	x	x	x	x	x	x	x	x
Annuel	2 674 <sup>A</sup>	x	x	x	x	x	x	x	x	x	x
Année 2011											
Trimestre 1	2 366 <sup>A</sup>	x	266 <sup>A</sup>	x	x	x	x	x	x	x	x
<b>Finance et assurances - 52</b>											
Année 2010											
Trimestre 1	1 854 <sup>A</sup>	x	x	x	x	x	x	x	x	x	x
Trimestre 2	1 839 <sup>A</sup>	x	x	x	x	x	x	x	x	x	x
Trimestre 3	1 923 <sup>A</sup>	x	x	x	x	x	x	x	x	x	x
Trimestre 4	1 890 <sup>A</sup>	x	x	x	x	x	x	x	x	x	x
Annuel	1 876 <sup>A</sup>	x	x	x	x	x	x	x	x	x	x
Année 2011											
Trimestre 1	1 831 <sup>A</sup>	x	222 <sup>A</sup>	x	x	x	x	x	x	x	x
<b>Services immobiliers et services de location et de location à bail - 53</b>											
Année 2010											
Trimestre 1	682 <sup>A</sup>	x	x	x	x	x	x	x	x	x	x
Trimestre 2	763 <sup>A</sup>	x	x	x	x	x	x	x	x	x	x
Trimestre 3	852 <sup>A</sup>	x	x	x	x	x	x	x	x	x	x
Trimestre 4	805 <sup>A</sup>	x	x	x	x	x	x	x	x	x	x
Annuel	775 <sup>A</sup>	x	x	x	x	x	x	x	x	x	x
Année 2011											
Trimestre 1	772 <sup>A</sup>	x	x	x	x	x	x	x	x	x	x
<b>Services professionnels, scientifiques et techniques - 54</b>											
Année 2010											
Trimestre 1	1 877 <sup>A</sup>	332 <sup>A</sup>	519 <sup>A</sup>	282 <sup>A</sup>	x	x	x	x	1 133 <sup>A</sup>	x	x
Trimestre 2	2 012 <sup>A</sup>	337 <sup>A</sup>	554 <sup>A</sup>	284 <sup>A</sup>	x	x	x	x	1 174 <sup>A</sup>	x	x
Trimestre 3	2 147 <sup>A</sup>	345 <sup>A</sup>	617 <sup>A</sup>	353 <sup>A</sup>	x	x	x	x	1 316 <sup>A</sup>	x	x
Trimestre 4	2 101 <sup>A</sup>	370 <sup>A</sup>	625 <sup>A</sup>	290 <sup>A</sup>	x	x	x	x	1 286 <sup>A</sup>	x	x
Annuel	2 034 <sup>A</sup>	346 <sup>A</sup>	579 <sup>A</sup>	302 <sup>A</sup>	x	x	x	x	1 227 <sup>A</sup>	x	x
Année 2011											
Trimestre 1	1 992 <sup>A</sup>	x	524 <sup>A</sup>	x	x	x	x	x	x	x	x

Tableau 9-3 – suite

**Estimations trimestrielles et annuelles de l'emploi par taille d'entreprise selon l'emploi, pour l'ensemble des salariés, pour une sélection d'industries — Île-du-Prince-Édouard**

Industrie - SCIAN	Toutes tailles	0 à 4 employés	5 à 19 employés	20 à 49 employés	50 à 99 employés	100 à 299 employés	300 à 499 employés	500 employés et plus	0 à 49 employés	50 à 299 employés	300 employés et plus
personnes											
<b>Gestion de sociétés et d'entreprises - 55</b>											
Année 2010											
Trimestre 1	340 <sup>A</sup>	x	x	x	x	x	x	x	x	x	x
Trimestre 2	529 <sup>B</sup>	x	x	x	x	x	x	x	x	x	x
Trimestre 3	543 <sup>A</sup>	x	x	x	x	x	x	x	x	x	x
Trimestre 4	531 <sup>B</sup>	x	x	x	x	x	x	x	x	x	x
Annuel	486 <sup>B</sup>	x	x	x	x	x	x	x	x	x	x
Année 2011											
Trimestre 1	753 <sup>A</sup>	x	x	x	x	x	x	x	x	x	x
<b>Services administratifs, services de soutien, services de gestion des déchets et services d'assainissement - 56</b>											
Année 2010											
Trimestre 1	3 417 <sup>A</sup>	x	x	x	x	x	x	x	x	x	x
Trimestre 2	3 646 <sup>A</sup>	x	x	x	x	x	x	x	x	x	x
Trimestre 3	3 858 <sup>A</sup>	x	x	x	x	x	x	x	x	x	x
Trimestre 4	3 636 <sup>A</sup>	x	x	x	x	x	x	x	x	x	x
Annuel	3 639 <sup>A</sup>	x	x	x	x	x	x	x	x	x	x
Année 2011											
Trimestre 1	3 586 <sup>A</sup>	x	x	x	x	x	x	x	x	x	x
<b>Soins de santé et assistance sociale - 62</b>											
Année 2010											
Trimestre 1	9 084 <sup>A</sup>	x	x	x	x	x	x	x	x	x	x
Trimestre 2	9 346 <sup>A</sup>	x	x	x	x	x	x	x	x	x	x
Trimestre 3	9 825 <sup>A</sup>	x	x	x	x	x	x	x	x	x	x
Trimestre 4	9 069 <sup>A</sup>	x	x	x	x	x	x	x	x	x	x
Annuel	9 331 <sup>A</sup>	x	x	x	x	x	x	x	x	x	x
Année 2011											
Trimestre 1	8 820 <sup>A</sup>	x	x	x	x	x	x	x	x	x	x
<b>Arts, spectacles et loisirs - 71</b>											
Année 2010											
Trimestre 1	653 <sup>A</sup>	x	x	x	x	x	x	x	x	x	x
Trimestre 2	1 034 <sup>B</sup>	x	x	x	x	x	x	x	x	x	x
Trimestre 3	1 478 <sup>A</sup>	x	x	x	x	x	x	x	x	x	x
Trimestre 4	867 <sup>A</sup>	x	x	x	x	x	x	x	x	x	x
Annuel	1 008 <sup>A</sup>	x	x	x	x	x	x	x	x	x	x
Année 2011											
Trimestre 1	623 <sup>A</sup>	x	x	x	x	x	x	x	x	x	x

Tableau 9-3 – suite

**Estimations trimestrielles et annuelles de l'emploi par taille d'entreprise selon l'emploi, pour l'ensemble des salariés, pour une sélection d'industries — Île-du-Prince-Édouard**

Industrie - SCIAN	Toutes tailles	0 à 4 employés	5 à 19 employés	20 à 49 employés	50 à 99 employés	100 à 299 employés	300 à 499 employés	500 employés et plus	0 à 49 employés	50 à 299 employés	300 employés et plus
	personnes										
<b>Hébergement et services de restauration - 72</b>											
Année 2010											
Trimestre 1	4 365 <sup>A</sup>	x	663 <sup>A</sup>	859 <sup>A</sup>	x	x	x	x	x	x	x
Trimestre 2	5 475 <sup>A</sup>	x	965 <sup>A</sup>	1 267 <sup>A</sup>	x	x	x	x	x	x	x
Trimestre 3	7 053 <sup>A</sup>	x	1 292 <sup>A</sup>	1 712 <sup>A</sup>	x	x	x	x	x	x	x
Trimestre 4	4 979 <sup>A</sup>	x	730 <sup>A</sup>	1 088 <sup>A</sup>	x	x	x	x	x	x	x
Annuel	5 468 <sup>A</sup>	x	912 <sup>A</sup>	1 231 <sup>A</sup>	x	x	x	x	x	x	x
Année 2011											
Trimestre 1	4 515 <sup>A</sup>	155 <sup>B</sup>	697 <sup>A</sup>	975 <sup>A</sup>	x	x	x	x	1 826 <sup>A</sup>	x	x
<b>Autres services, sauf les administrations publiques - 81</b>											
Année 2010											
Trimestre 1	1 872 <sup>A</sup>	576 <sup>A</sup>	867 <sup>A</sup>	215 <sup>A</sup>	x	x	x	x	1 658 <sup>A</sup>	x	x
Trimestre 2	2 029 <sup>A</sup>	632 <sup>A</sup>	913 <sup>A</sup>	282 <sup>A</sup>	x	x	x	x	1 827 <sup>A</sup>	x	x
Trimestre 3	2 151 <sup>A</sup>	625 <sup>A</sup>	1 032 <sup>A</sup>	317 <sup>A</sup>	x	x	x	x	1 974 <sup>A</sup>	x	x
Trimestre 4	1 907 <sup>A</sup>	635 <sup>A</sup>	895 <sup>A</sup>	174 <sup>A</sup>	x	x	x	x	1 704 <sup>A</sup>	x	x
Annuel	1 990 <sup>A</sup>	617 <sup>A</sup>	927 <sup>A</sup>	247 <sup>A</sup>	x	x	x	x	1 791 <sup>A</sup>	x	x
Année 2011											
Trimestre 1	1 859 <sup>A</sup>	567 <sup>A</sup>	811 <sup>A</sup>	257 <sup>A</sup>	x	x	x	x	1 635 <sup>A</sup>	x	x
<b>Administrations publiques - 91</b>											
Année 2010											
Trimestre 1	6 991 <sup>A</sup>	x	x	x	x	x	x	x	x	x	x
Trimestre 2	8 048 <sup>A</sup>	x	x	x	x	x	x	x	x	x	x
Trimestre 3	8 734 <sup>A</sup>	x	x	x	x	x	x	x	x	x	x
Trimestre 4	7 891 <sup>A</sup>	x	x	x	x	x	x	x	x	x	x
Annuel	7 916 <sup>A</sup>	x	x	x	x	x	x	x	x	x	x
Année 2011											
Trimestre 1	7 415 <sup>A</sup>	x	x	x	x	x	x	x	x	x	x

Tableau 9-4

**Estimations trimestrielles et annuelles de l'emploi par taille d'entreprise selon l'emploi, pour l'ensemble des salariés, pour une sélection d'industries — Nouvelle-Écosse**

Industrie - SCIAN	Toutes tailles	0 à 4 employés	5 à 19 employés	20 à 49 employés	50 à 99 employés	100 à 299 employés	300 à 499 employés	500 employés et plus	0 à 49 employés	50 à 299 employés	300 employés et plus
personnes											
<b>Ensemble des industries excluant les entreprises non classifiées - 11-91N</b>											
Année 2010											
Trimestre 1	386 847 <sup>A</sup>	22 982 <sup>A</sup>	46 400 <sup>A</sup>	37 516 <sup>A</sup>	28 320 <sup>A</sup>	36 896 <sup>A</sup>	16 561 <sup>A</sup>	198 172 <sup>A</sup>	106 898 <sup>A</sup>	65 215 <sup>A</sup>	214 733 <sup>A</sup>
Trimestre 2	397 983 <sup>A</sup>	23 686 <sup>A</sup>	49 781 <sup>A</sup>	39 932 <sup>A</sup>	30 034 <sup>A</sup>	40 510 <sup>A</sup>	16 285 <sup>A</sup>	197 754 <sup>A</sup>	113 400 <sup>A</sup>	70 544 <sup>A</sup>	214 040 <sup>A</sup>
Trimestre 3	405 978 <sup>A</sup>	24 512 <sup>A</sup>	51 942 <sup>A</sup>	40 561 <sup>A</sup>	32 043 <sup>A</sup>	41 555 <sup>A</sup>	17 677 <sup>A</sup>	197 689 <sup>A</sup>	117 014 <sup>A</sup>	73 598 <sup>A</sup>	215 366 <sup>A</sup>
Trimestre 4	405 511 <sup>A</sup>	23 972 <sup>A</sup>	49 261 <sup>A</sup>	38 695 <sup>A</sup>	29 990 <sup>A</sup>	39 312 <sup>A</sup>	17 629 <sup>A</sup>	206 654 <sup>A</sup>	111 927 <sup>A</sup>	69 301 <sup>A</sup>	224 283 <sup>A</sup>
Annuel	399 080 <sup>A</sup>	23 788 <sup>A</sup>	49 346 <sup>A</sup>	39 176 <sup>A</sup>	30 097 <sup>A</sup>	39 568 <sup>A</sup>	17 038 <sup>A</sup>	200 067 <sup>A</sup>	112 310 <sup>A</sup>	69 665 <sup>A</sup>	217 105 <sup>A</sup>
Année 2011											
Trimestre 1	392 954 <sup>A</sup>	22 125 <sup>A</sup>	46 112 <sup>A</sup>	38 323 <sup>A</sup>	28 432 <sup>A</sup>	37 304 <sup>A</sup>	16 793 <sup>A</sup>	203 863 <sup>A</sup>	106 561 <sup>A</sup>	65 737 <sup>A</sup>	220 657 <sup>A</sup>
<b>Construction - 23</b>											
Année 2010											
Trimestre 1	19 181 <sup>A</sup>	3 923 <sup>A</sup>	6 223 <sup>A</sup>	3 297 <sup>A</sup>	2 024 <sup>A</sup>	1 649 <sup>A</sup>	x	x	13 442 <sup>A</sup>	3 673 <sup>A</sup>	2 065 <sup>A</sup>
Trimestre 2	22 353 <sup>A</sup>	4 188 <sup>A</sup>	7 211 <sup>A</sup>	3 406 <sup>A</sup>	2 577 <sup>A</sup>	1 953 <sup>A</sup>	x	x	14 804 <sup>A</sup>	4 531 <sup>A</sup>	3 018 <sup>A</sup>
Trimestre 3	24 775 <sup>A</sup>	4 656 <sup>A</sup>	7 557 <sup>A</sup>	3 744 <sup>A</sup>	2 832 <sup>A</sup>	2 574 <sup>A</sup>	x	x	15 957 <sup>A</sup>	5 406 <sup>A</sup>	3 412 <sup>A</sup>
Trimestre 4	23 666 <sup>A</sup>	4 391 <sup>A</sup>	7 126 <sup>A</sup>	3 637 <sup>A</sup>	2 709 <sup>A</sup>	2 347 <sup>A</sup>	x	x	15 154 <sup>A</sup>	5 056 <sup>A</sup>	3 455 <sup>A</sup>
Annuel	22 493 <sup>A</sup>	4 289 <sup>A</sup>	7 029 <sup>A</sup>	3 521 <sup>A</sup>	2 536 <sup>A</sup>	2 131 <sup>A</sup>	x	x	14 839 <sup>A</sup>	4 667 <sup>A</sup>	2 988 <sup>A</sup>
Année 2011											
Trimestre 1	19 934 <sup>A</sup>	3 880 <sup>A</sup>	6 205 <sup>A</sup>	3 466 <sup>A</sup>	1 962 <sup>A</sup>	1 643 <sup>A</sup>	x	x	13 551 <sup>A</sup>	3 605 <sup>A</sup>	2 778 <sup>A</sup>
<b>Fabrication - 31-33</b>											
Année 2010											
Trimestre 1	28 727 <sup>A</sup>	922 <sup>A</sup>	2 774 <sup>A</sup>	3 094 <sup>A</sup>	2 487 <sup>A</sup>	4 930 <sup>A</sup>	2 456 <sup>A</sup>	12 064 <sup>A</sup>	6 789 <sup>A</sup>	7 418 <sup>A</sup>	14 520 <sup>A</sup>
Trimestre 2	31 402 <sup>A</sup>	912 <sup>A</sup>	2 822 <sup>A</sup>	3 573 <sup>A</sup>	2 879 <sup>A</sup>	5 259 <sup>A</sup>	3 231 <sup>A</sup>	12 726 <sup>A</sup>	7 307 <sup>A</sup>	8 138 <sup>A</sup>	15 957 <sup>A</sup>
Trimestre 3	34 283 <sup>A</sup>	837 <sup>A</sup>	2 941 <sup>A</sup>	3 558 <sup>A</sup>	3 223 <sup>A</sup>	5 082 <sup>A</sup>	3 611 <sup>A</sup>	15 032 <sup>A</sup>	7 335 <sup>A</sup>	8 305 <sup>A</sup>	18 643 <sup>A</sup>
Trimestre 4	32 925 <sup>A</sup>	853 <sup>A</sup>	2 951 <sup>A</sup>	3 414 <sup>A</sup>	2 917 <sup>A</sup>	5 061 <sup>A</sup>	2 773 <sup>A</sup>	14 955 <sup>A</sup>	7 219 <sup>A</sup>	7 978 <sup>A</sup>	17 728 <sup>A</sup>
Annuel	31 834 <sup>A</sup>	881 <sup>A</sup>	2 872 <sup>A</sup>	3 410 <sup>A</sup>	2 877 <sup>A</sup>	5 083 <sup>A</sup>	3 018 <sup>A</sup>	13 694 <sup>A</sup>	7 163 <sup>A</sup>	7 960 <sup>A</sup>	16 712 <sup>A</sup>
Année 2011											
Trimestre 1	32 740 <sup>A</sup>	849 <sup>A</sup>	2 737 <sup>A</sup>	3 123 <sup>A</sup>	2 567 <sup>A</sup>	4 557 <sup>A</sup>	2 646 <sup>A</sup>	16 260 <sup>A</sup>	6 710 <sup>A</sup>	7 124 <sup>A</sup>	18 906 <sup>A</sup>
<b>Commerce de gros - 41</b>											
Année 2010											
Trimestre 1	15 275 <sup>A</sup>	1 139 <sup>A</sup>	2 863 <sup>A</sup>	2 208 <sup>A</sup>	1 047 <sup>A</sup>	1 770 <sup>A</sup>	739 <sup>A</sup>	5 510 <sup>A</sup>	6 209 <sup>A</sup>	2 817 <sup>A</sup>	6 249 <sup>A</sup>
Trimestre 2	16 783 <sup>A</sup>	1 115 <sup>B</sup>	2 979 <sup>A</sup>	2 470 <sup>A</sup>	1 500 <sup>A</sup>	2 447 <sup>A</sup>	738 <sup>A</sup>	5 534 <sup>B</sup>	6 564 <sup>A</sup>	3 947 <sup>A</sup>	6 272 <sup>A</sup>
Trimestre 3	16 118 <sup>A</sup>	1 061 <sup>A</sup>	3 138 <sup>A</sup>	2 253 <sup>A</sup>	1 537 <sup>A</sup>	2 079 <sup>A</sup>	724 <sup>A</sup>	5 325 <sup>A</sup>	6 453 <sup>A</sup>	3 617 <sup>A</sup>	6 049 <sup>A</sup>
Trimestre 4	15 302 <sup>A</sup>	1 067 <sup>A</sup>	3 019 <sup>A</sup>	2 122 <sup>A</sup>	1 279 <sup>A</sup>	1 799 <sup>A</sup>	739 <sup>A</sup>	5 276 <sup>A</sup>	6 209 <sup>A</sup>	3 078 <sup>A</sup>	6 015 <sup>A</sup>
Annuel	15 870 <sup>A</sup>	1 095 <sup>A</sup>	3 000 <sup>A</sup>	2 263 <sup>A</sup>	1 341 <sup>A</sup>	2 024 <sup>A</sup>	735 <sup>A</sup>	5 411 <sup>A</sup>	6 359 <sup>A</sup>	3 365 <sup>A</sup>	6 146 <sup>A</sup>
Année 2011											
Trimestre 1	14 879 <sup>A</sup>	1 002 <sup>A</sup>	2 902 <sup>A</sup>	2 139 <sup>A</sup>	1 139 <sup>A</sup>	1 782 <sup>A</sup>	399 <sup>A</sup>	5 517 <sup>A</sup>	6 043 <sup>A</sup>	2 921 <sup>A</sup>	5 916 <sup>A</sup>

Tableau 9-4 – suite

**Estimations trimestrielles et annuelles de l'emploi par taille d'entreprise selon l'emploi, pour l'ensemble des salariés, pour une sélection d'industries — Nouvelle-Écosse**

Industrie - SCIAN	Toutes tailles	0 à 4 employés	5 à 19 employés	20 à 49 employés	50 à 99 employés	100 à 299 employés	300 à 499 employés	500 employés et plus	0 à 49 employés	50 à 299 employés	300 employés et plus
personnes											
<b>Commerce de détail - 44-45</b>											
Année 2010											
Trimestre 1	54 689 <sup>A</sup>	2 795 <sup>A</sup>	8 192 <sup>A</sup>	6 908 <sup>A</sup>	4 432 <sup>A</sup>	3 051 <sup>A</sup>	1 316 <sup>D</sup>	27 994 <sup>A</sup>	17 895 <sup>A</sup>	7 483 <sup>A</sup>	29 311 <sup>A</sup>
Trimestre 2	55 478 <sup>A</sup>	2 799 <sup>A</sup>	8 606 <sup>A</sup>	7 271 <sup>A</sup>	4 569 <sup>A</sup>	2 964 <sup>A</sup>	1 234 <sup>A</sup>	28 037 <sup>A</sup>	18 675 <sup>A</sup>	7 532 <sup>A</sup>	29 271 <sup>A</sup>
Trimestre 3	57 712 <sup>A</sup>	2 937 <sup>A</sup>	8 702 <sup>A</sup>	7 385 <sup>A</sup>	4 730 <sup>A</sup>	2 830 <sup>A</sup>	1 529 <sup>A</sup>	29 600 <sup>A</sup>	19 024 <sup>A</sup>	7 559 <sup>A</sup>	31 129 <sup>A</sup>
Trimestre 4	59 306 <sup>A</sup>	2 873 <sup>A</sup>	8 627 <sup>A</sup>	7 238 <sup>A</sup>	4 397 <sup>A</sup>	2 812 <sup>A</sup>	1 710 <sup>A</sup>	31 650 <sup>A</sup>	18 738 <sup>A</sup>	7 209 <sup>A</sup>	33 359 <sup>A</sup>
Annuel	56 796 <sup>A</sup>	2 851 <sup>A</sup>	8 532 <sup>A</sup>	7 200 <sup>A</sup>	4 532 <sup>A</sup>	2 914 <sup>A</sup>	1 447 <sup>B</sup>	29 320 <sup>A</sup>	18 583 <sup>A</sup>	7 446 <sup>A</sup>	30 767 <sup>A</sup>
Année 2011											
Trimestre 1	56 587 <sup>A</sup>	2 685 <sup>A</sup>	8 125 <sup>A</sup>	7 508 <sup>A</sup>	4 024 <sup>A</sup>	2 752 <sup>A</sup>	1 439 <sup>A</sup>	30 054 <sup>A</sup>	18 317 <sup>A</sup>	6 776 <sup>A</sup>	31 493 <sup>A</sup>
<b>Transport et entreposage - 48-49</b>											
Année 2010											
Trimestre 1	15 599 <sup>A</sup>	1 026 <sup>A</sup>	1 430 <sup>A</sup>	1 437 <sup>A</sup>	927 <sup>A</sup>	1 039 <sup>A</sup>	416 <sup>A</sup>	9 324 <sup>A</sup>	3 893 <sup>A</sup>	1 966 <sup>A</sup>	9 740 <sup>A</sup>
Trimestre 2	15 762 <sup>A</sup>	1 017 <sup>A</sup>	1 459 <sup>A</sup>	1 319 <sup>A</sup>	1 243 <sup>A</sup>	1 072 <sup>A</sup>	508 <sup>A</sup>	9 145 <sup>A</sup>	3 794 <sup>A</sup>	2 315 <sup>A</sup>	9 652 <sup>A</sup>
Trimestre 3	16 390 <sup>A</sup>	1 018 <sup>A</sup>	1 557 <sup>A</sup>	1 394 <sup>A</sup>	1 392 <sup>A</sup>	1 498 <sup>A</sup>	540 <sup>A</sup>	8 990 <sup>A</sup>	3 970 <sup>A</sup>	2 890 <sup>A</sup>	9 530 <sup>A</sup>
Trimestre 4	16 109 <sup>A</sup>	1 037 <sup>A</sup>	1 523 <sup>A</sup>	1 406 <sup>A</sup>	1 159 <sup>A</sup>	1 305 <sup>A</sup>	715 <sup>A</sup>	8 966 <sup>A</sup>	3 965 <sup>A</sup>	2 464 <sup>A</sup>	9 681 <sup>A</sup>
Annuel	15 965 <sup>A</sup>	1 024 <sup>A</sup>	1 492 <sup>A</sup>	1 389 <sup>A</sup>	1 180 <sup>A</sup>	1 228 <sup>A</sup>	544 <sup>A</sup>	9 106 <sup>A</sup>	3 906 <sup>A</sup>	2 408 <sup>A</sup>	9 651 <sup>A</sup>
Année 2011											
Trimestre 1	15 408 <sup>A</sup>	988 <sup>A</sup>	1 481 <sup>A</sup>	1 413 <sup>A</sup>	1 080 <sup>A</sup>	977 <sup>A</sup>	486 <sup>A</sup>	8 983 <sup>A</sup>	3 882 <sup>A</sup>	2 058 <sup>A</sup>	9 468 <sup>A</sup>
<b>Industrie de l'information et industrie culturelle - 51</b>											
Année 2010											
Trimestre 1	8 359 <sup>B</sup>	203 <sup>B</sup>	530 <sup>A</sup>	476 <sup>A</sup>	x	x	x	x	1 210 <sup>A</sup>	1 111 <sup>A</sup>	6 038 <sup>B</sup>
Trimestre 2	8 367 <sup>A</sup>	212 <sup>A</sup>	551 <sup>A</sup>	403 <sup>A</sup>	x	x	x	x	1 166 <sup>A</sup>	1 241 <sup>A</sup>	5 960 <sup>A</sup>
Trimestre 3	8 451 <sup>A</sup>	212 <sup>A</sup>	621 <sup>A</sup>	382 <sup>A</sup>	x	x	x	x	1 215 <sup>A</sup>	1 309 <sup>A</sup>	5 926 <sup>A</sup>
Trimestre 4	8 463 <sup>A</sup>	196 <sup>A</sup>	547 <sup>A</sup>	305 <sup>A</sup>	x	x	x	x	1 049 <sup>A</sup>	1 241 <sup>A</sup>	6 174 <sup>A</sup>
Annuel	8 410 <sup>A</sup>	206 <sup>A</sup>	562 <sup>A</sup>	391 <sup>A</sup>	x	x	x	x	1 160 <sup>A</sup>	1 226 <sup>A</sup>	6 025 <sup>A</sup>
Année 2011											
Trimestre 1	8 459 <sup>A</sup>	192 <sup>A</sup>	530 <sup>A</sup>	389 <sup>A</sup>	445 <sup>A</sup>	724 <sup>A</sup>	x	x	1 110 <sup>A</sup>	1 170 <sup>A</sup>	6 179 <sup>A</sup>
<b>Services professionnels, scientifiques et techniques - 54</b>											
Année 2010											
Trimestre 1	13 422 <sup>A</sup>	2 228 <sup>A</sup>	3 030 <sup>A</sup>	2 156 <sup>A</sup>	717 <sup>A</sup>	1 517 <sup>A</sup>	x	x	7 414 <sup>A</sup>	2 234 <sup>A</sup>	3 774 <sup>A</sup>
Trimestre 2	13 455 <sup>A</sup>	2 259 <sup>A</sup>	3 160 <sup>A</sup>	2 069 <sup>A</sup>	801 <sup>A</sup>	1 449 <sup>A</sup>	x	x	7 488 <sup>A</sup>	2 250 <sup>A</sup>	3 717 <sup>A</sup>
Trimestre 3	13 380 <sup>A</sup>	2 259 <sup>A</sup>	3 119 <sup>A</sup>	1 982 <sup>A</sup>	931 <sup>A</sup>	1 089 <sup>A</sup>	x	x	7 359 <sup>A</sup>	2 020 <sup>A</sup>	4 001 <sup>A</sup>
Trimestre 4	13 591 <sup>A</sup>	2 294 <sup>A</sup>	2 978 <sup>A</sup>	2 112 <sup>A</sup>	960 <sup>A</sup>	981 <sup>A</sup>	x	x	7 384 <sup>A</sup>	1 940 <sup>A</sup>	4 267 <sup>A</sup>
Annuel	13 462 <sup>A</sup>	2 260 <sup>A</sup>	3 072 <sup>A</sup>	2 080 <sup>A</sup>	852 <sup>A</sup>	1 259 <sup>A</sup>	x	x	7 411 <sup>A</sup>	2 111 <sup>A</sup>	3 940 <sup>A</sup>
Année 2011											
Trimestre 1	12 937 <sup>A</sup>	2 207 <sup>A</sup>	3 003 <sup>A</sup>	1 982 <sup>A</sup>	937 <sup>A</sup>	953 <sup>A</sup>	368 <sup>A</sup>	3 488 <sup>A</sup>	7 191 <sup>A</sup>	1 890 <sup>A</sup>	3 856 <sup>A</sup>

Tableau 9-4 – suite

**Estimations trimestrielles et annuelles de l'emploi par taille d'entreprise selon l'emploi, pour l'ensemble des salariés, pour une sélection d'industries — Nouvelle-Écosse**

Industrie - SCIAN	Toutes tailles	0 à 4 employés	5 à 19 employés	20 à 49 employés	50 à 99 employés	100 à 299 employés	300 à 499 employés	500 employés et plus	0 à 49 employés	50 à 299 employés	300 employés et plus
personnes											
<b>Gestion de sociétés et d'entreprises - 55</b>											
Année 2010											
Trimestre 1	2 008 <sup>A</sup>	x	x	x	x	x	x	x	x	x	x
Trimestre 2	2 038 <sup>A</sup>	x	x	x	x	x	x	x	x	x	x
Trimestre 3	2 089 <sup>A</sup>	x	x	x	x	x	x	x	x	x	x
Trimestre 4	2 379 <sup>A</sup>	x	x	x	x	x	x	x	x	x	x
Annuel	2 128 <sup>A</sup>	x	x	x	x	x	x	x	x	x	x
Année 2011											
Trimestre 1	3 096 <sup>B</sup>	x	x	x	x	x	x	x	x	x	x
<b>Services administratifs, services de soutien, services de gestion des déchets et services d'assainissement - 56</b>											
Année 2010											
Trimestre 1	20 320 <sup>A</sup>	1 012 <sup>A</sup>	2 004 <sup>A</sup>	1 798 <sup>A</sup>	1 666 <sup>A</sup>	2 052 <sup>A</sup>	2 659 <sup>A</sup>	9 129 <sup>A</sup>	4 813 <sup>A</sup>	3 718 <sup>A</sup>	11 788 <sup>A</sup>
Trimestre 2	20 907 <sup>A</sup>	1 032 <sup>A</sup>	2 467 <sup>A</sup>	1 938 <sup>A</sup>	1 836 <sup>A</sup>	2 589 <sup>A</sup>	2 104 <sup>A</sup>	8 941 <sup>A</sup>	5 437 <sup>A</sup>	4 425 <sup>A</sup>	11 045 <sup>A</sup>
Trimestre 3	21 553 <sup>A</sup>	1 112 <sup>A</sup>	2 609 <sup>A</sup>	1 871 <sup>A</sup>	1 881 <sup>A</sup>	3 095 <sup>A</sup>	1 620 <sup>A</sup>	9 365 <sup>A</sup>	5 592 <sup>A</sup>	4 976 <sup>A</sup>	10 985 <sup>A</sup>
Trimestre 4	20 933 <sup>A</sup>	1 049 <sup>A</sup>	2 349 <sup>A</sup>	1 790 <sup>A</sup>	1 747 <sup>A</sup>	2 603 <sup>A</sup>	2 087 <sup>A</sup>	9 308 <sup>A</sup>	5 188 <sup>A</sup>	4 351 <sup>A</sup>	11 395 <sup>A</sup>
Annuel	20 928 <sup>A</sup>	1 051 <sup>A</sup>	2 357 <sup>A</sup>	1 849 <sup>A</sup>	1 783 <sup>A</sup>	2 585 <sup>A</sup>	2 117 <sup>A</sup>	9 186 <sup>A</sup>	5 257 <sup>A</sup>	4 367 <sup>A</sup>	11 303 <sup>A</sup>
Année 2011											
Trimestre 1	20 144 <sup>A</sup>	926 <sup>B</sup>	2 030 <sup>A</sup>	1 791 <sup>A</sup>	1 766 <sup>A</sup>	2 239 <sup>A</sup>	2 216 <sup>A</sup>	9 176 <sup>A</sup>	4 746 <sup>A</sup>	4 006 <sup>A</sup>	11 392 <sup>A</sup>
<b>Services d'enseignement - 61</b>											
Année 2010											
Trimestre 1	40 729 <sup>A</sup>	296 <sup>A</sup>	556 <sup>A</sup>	1 064 <sup>A</sup>	557 <sup>A</sup>	1 119 <sup>A</sup>	x	x	1 916 <sup>A</sup>	1 676 <sup>A</sup>	37 137 <sup>A</sup>
Trimestre 2	39 056 <sup>A</sup>	293 <sup>B</sup>	616 <sup>A</sup>	1 035 <sup>A</sup>	564 <sup>A</sup>	1 145 <sup>B</sup>	x	x	1 944 <sup>A</sup>	1 709 <sup>B</sup>	35 403 <sup>A</sup>
Trimestre 3	32 403 <sup>A</sup>	280 <sup>B</sup>	595 <sup>A</sup>	870 <sup>A</sup>	532 <sup>A</sup>	1 086 <sup>B</sup>	x	x	1 745 <sup>A</sup>	1 618 <sup>B</sup>	29 040 <sup>A</sup>
Trimestre 4	39 937 <sup>A</sup>	245 <sup>B</sup>	667 <sup>A</sup>	1 024 <sup>A</sup>	665 <sup>A</sup>	731 <sup>A</sup>	x	x	1 935 <sup>A</sup>	1 395 <sup>A</sup>	36 606 <sup>A</sup>
Annuel	38 031 <sup>A</sup>	278 <sup>B</sup>	608 <sup>A</sup>	998 <sup>A</sup>	579 <sup>A</sup>	1 020 <sup>A</sup>	x	x	1 885 <sup>A</sup>	1 599 <sup>A</sup>	34 547 <sup>A</sup>
Année 2011											
Trimestre 1	39 584 <sup>A</sup>	270 <sup>A</sup>	622 <sup>A</sup>	952 <sup>A</sup>	x	x	x	x	1 844 <sup>A</sup>	1 534 <sup>A</sup>	36 206 <sup>A</sup>
<b>Soins de santé et assistance sociale - 62</b>											
Année 2010											
Trimestre 1	56 818 <sup>A</sup>	3 057 <sup>A</sup>	5 143 <sup>A</sup>	3 140 <sup>A</sup>	4 007 <sup>A</sup>	8 058 <sup>A</sup>	2 787 <sup>A</sup>	30 625 <sup>A</sup>	11 341 <sup>A</sup>	12 065 <sup>A</sup>	33 412 <sup>A</sup>
Trimestre 2	57 056 <sup>A</sup>	3 120 <sup>A</sup>	5 131 <sup>A</sup>	3 008 <sup>A</sup>	3 763 <sup>A</sup>	8 697 <sup>A</sup>	2 454 <sup>A</sup>	30 883 <sup>A</sup>	11 259 <sup>A</sup>	12 460 <sup>A</sup>	33 337 <sup>A</sup>
Trimestre 3	57 958 <sup>A</sup>	3 068 <sup>A</sup>	5 097 <sup>A</sup>	2 998 <sup>A</sup>	3 799 <sup>A</sup>	8 884 <sup>A</sup>	2 654 <sup>A</sup>	31 459 <sup>A</sup>	11 163 <sup>A</sup>	12 683 <sup>A</sup>	34 112 <sup>A</sup>
Trimestre 4	56 789 <sup>A</sup>	3 096 <sup>A</sup>	5 084 <sup>A</sup>	2 928 <sup>A</sup>	3 646 <sup>A</sup>	8 968 <sup>A</sup>	2 727 <sup>A</sup>	30 339 <sup>A</sup>	11 109 <sup>A</sup>	12 614 <sup>A</sup>	33 066 <sup>A</sup>
Annuel	57 155 <sup>A</sup>	3 085 <sup>A</sup>	5 114 <sup>A</sup>	3 019 <sup>A</sup>	3 804 <sup>A</sup>	8 652 <sup>A</sup>	2 655 <sup>A</sup>	30 827 <sup>A</sup>	11 218 <sup>A</sup>	12 455 <sup>A</sup>	33 482 <sup>A</sup>
Année 2011											
Trimestre 1	57 248 <sup>A</sup>	2 961 <sup>A</sup>	5 056 <sup>A</sup>	3 074 <sup>A</sup>	4 020 <sup>A</sup>	8 546 <sup>A</sup>	3 332 <sup>A</sup>	30 260 <sup>A</sup>	11 091 <sup>A</sup>	12 565 <sup>A</sup>	33 592 <sup>A</sup>

Tableau 9-4 – suite

**Estimations trimestrielles et annuelles de l'emploi par taille d'entreprise selon l'emploi, pour l'ensemble des salariés, pour une sélection d'industries — Nouvelle-Écosse**

Industrie - SCIAN	Toutes tailles	0 à 4 employés	5 à 19 employés	20 à 49 employés	50 à 99 employés	100 à 299 employés	300 à 499 employés	500 employés et plus	0 à 49 employés	50 à 299 employés	300 employés et plus
personnes											
<b>Arts, spectacles et loisirs - 71</b>											
Année 2010											
Trimestre 1	4 851 <sup>A</sup>	477 <sup>A</sup>	766 <sup>A</sup>	565 <sup>A</sup>	537 <sup>A</sup>	841 <sup>A</sup>	x	x	1 808 <sup>A</sup>	1 378 <sup>A</sup>	1 665 <sup>A</sup>
Trimestre 2	5 634 <sup>A</sup>	476 <sup>B</sup>	1 112 <sup>A</sup>	1 177 <sup>A</sup>	509 <sup>B</sup>	607 <sup>A</sup>	x	x	2 765 <sup>A</sup>	1 116 <sup>A</sup>	1 753 <sup>A</sup>
Trimestre 3	6 698 <sup>A</sup>	588 <sup>A</sup>	1 277 <sup>A</sup>	1 353 <sup>A</sup>	773 <sup>A</sup>	721 <sup>A</sup>	x	x	3 218 <sup>A</sup>	1 493 <sup>A</sup>	1 987 <sup>A</sup>
Trimestre 4	4 904 <sup>A</sup>	494 <sup>B</sup>	1 001 <sup>A</sup>	770 <sup>A</sup>	453 <sup>A</sup>	510 <sup>A</sup>	x	x	2 265 <sup>A</sup>	963 <sup>A</sup>	1 676 <sup>A</sup>
Annuel	5 522 <sup>A</sup>	509 <sup>A</sup>	1 039 <sup>A</sup>	966 <sup>A</sup>	568 <sup>A</sup>	670 <sup>A</sup>	x	x	2 514 <sup>A</sup>	1 238 <sup>A</sup>	1 770 <sup>A</sup>
Année 2011											
Trimestre 1	4 814 <sup>A</sup>	462 <sup>A</sup>	796 <sup>A</sup>	575 <sup>A</sup>	x	x	x	x	1 833 <sup>A</sup>	1 344 <sup>A</sup>	1 637 <sup>A</sup>
<b>Hébergement et services de restauration - 72</b>											
Année 2010											
Trimestre 1	27 434 <sup>A</sup>	927 <sup>A</sup>	5 373 <sup>A</sup>	6 350 <sup>A</sup>	4 676 <sup>A</sup>	4 698 <sup>A</sup>	x	x	12 650 <sup>A</sup>	9 374 <sup>A</sup>	5 409 <sup>A</sup>
Trimestre 2	29 024 <sup>A</sup>	1 148 <sup>A</sup>	5 944 <sup>A</sup>	7 021 <sup>A</sup>	4 803 <sup>A</sup>	5 054 <sup>A</sup>	x	x	14 113 <sup>A</sup>	9 856 <sup>A</sup>	5 054 <sup>A</sup>
Trimestre 3	31 715 <sup>A</sup>	1 367 <sup>A</sup>	6 613 <sup>A</sup>	7 587 <sup>A</sup>	5 268 <sup>A</sup>	4 877 <sup>A</sup>	x	x	15 567 <sup>A</sup>	10 145 <sup>A</sup>	6 003 <sup>A</sup>
Trimestre 4	29 495 <sup>A</sup>	1 124 <sup>A</sup>	5 780 <sup>A</sup>	6 854 <sup>A</sup>	5 017 <sup>A</sup>	4 657 <sup>A</sup>	x	x	13 757 <sup>A</sup>	9 675 <sup>A</sup>	6 063 <sup>A</sup>
Annuel	29 417 <sup>A</sup>	1 142 <sup>A</sup>	5 927 <sup>A</sup>	6 953 <sup>A</sup>	4 941 <sup>A</sup>	4 821 <sup>A</sup>	x	x	14 022 <sup>A</sup>	9 763 <sup>A</sup>	5 632 <sup>A</sup>
Année 2011											
Trimestre 1	27 840 <sup>A</sup>	980 <sup>A</sup>	5 251 <sup>A</sup>	6 262 <sup>A</sup>	5 086 <sup>A</sup>	4 845 <sup>A</sup>	1 220 <sup>A</sup>	4 196 <sup>A</sup>	12 493 <sup>A</sup>	9 932 <sup>A</sup>	5 416 <sup>A</sup>
<b>Autres services, sauf les administrations publiques - 81</b>											
Année 2010											
Trimestre 1	12 780 <sup>A</sup>	2 701 <sup>A</sup>	3 973 <sup>A</sup>	1 739 <sup>A</sup>	1 335 <sup>A</sup>	1 134 <sup>A</sup>	x	x	8 413 <sup>A</sup>	2 469 <sup>A</sup>	1 899 <sup>A</sup>
Trimestre 2	13 140 <sup>A</sup>	2 835 <sup>A</sup>	4 076 <sup>A</sup>	1 696 <sup>A</sup>	1 184 <sup>A</sup>	1 295 <sup>A</sup>	x	x	8 607 <sup>A</sup>	2 479 <sup>A</sup>	2 054 <sup>A</sup>
Trimestre 3	13 426 <sup>A</sup>	2 792 <sup>A</sup>	4 372 <sup>A</sup>	1 673 <sup>A</sup>	1 268 <sup>A</sup>	1 191 <sup>A</sup>	x	x	8 836 <sup>A</sup>	2 459 <sup>A</sup>	2 131 <sup>A</sup>
Trimestre 4	13 057 <sup>A</sup>	2 936 <sup>A</sup>	3 891 <sup>A</sup>	1 605 <sup>A</sup>	1 359 <sup>A</sup>	1 351 <sup>A</sup>	x	x	8 431 <sup>A</sup>	2 710 <sup>A</sup>	1 915 <sup>A</sup>
Annuel	13 101 <sup>A</sup>	2 816 <sup>A</sup>	4 078 <sup>A</sup>	1 678 <sup>A</sup>	1 286 <sup>A</sup>	1 243 <sup>A</sup>	x	x	8 572 <sup>A</sup>	2 529 <sup>A</sup>	2 000 <sup>A</sup>
Année 2011											
Trimestre 1	12 620 <sup>A</sup>	2 579 <sup>A</sup>	3 935 <sup>A</sup>	1 810 <sup>A</sup>	1 121 <sup>A</sup>	1 337 <sup>A</sup>	x	x	8 324 <sup>A</sup>	2 458 <sup>A</sup>	1 839 <sup>A</sup>
<b>Administrations publiques - 91</b>											
Année 2010											
Trimestre 1	35 377 <sup>A</sup>	x	x	841 <sup>A</sup>	1 162 <sup>A</sup>	2 373 <sup>A</sup>	x	x	x	3 535 <sup>A</sup>	x
Trimestre 2	35 566 <sup>A</sup>	x	x	902 <sup>A</sup>	1 130 <sup>A</sup>	2 800 <sup>A</sup>	x	x	x	3 930 <sup>A</sup>	x
Trimestre 3	36 285 <sup>A</sup>	x	x	876 <sup>A</sup>	1 204 <sup>A</sup>	3 276 <sup>A</sup>	x	x	x	4 480 <sup>A</sup>	x
Trimestre 4	36 163 <sup>A</sup>	x	x	823 <sup>A</sup>	1 076 <sup>A</sup>	3 154 <sup>A</sup>	x	x	x	4 229 <sup>A</sup>	x
Annuel	35 848 <sup>A</sup>	x	x	861 <sup>A</sup>	1 143 <sup>A</sup>	2 901 <sup>A</sup>	x	x	x	4 044 <sup>A</sup>	x
Année 2011											
Trimestre 1	35 066 <sup>A</sup>	x	x	868 <sup>A</sup>	888 <sup>A</sup>	3 018 <sup>A</sup>	x	x	x	3 906 <sup>A</sup>	x

**Tableau 9-5**  
**Estimations trimestrielles et annuelles de l'emploi par taille d'entreprise selon l'emploi, pour l'ensemble des salariés,**  
**pour une sélection d'industries — Nouveau-Brunswick**

Industrie - SCIAN	Toutes tailles	0 à 4 employés	5 à 19 employés	20 à 49 employés	50 à 99 employés	100 à 299 employés	300 à 499 employés	500 employés et plus	0 à 49 employés	50 à 299 employés	300 employés et plus
personnes											
<b>Ensemble des industries excluant les entreprises non classifiées - 11-91N</b>											
Année 2010											
Trimestre 1	297 565 <sup>A</sup>	20 540 <sup>A</sup>	40 751 <sup>A</sup>	29 372 <sup>A</sup>	21 158 <sup>A</sup>	27 474 <sup>A</sup>	10 448 <sup>A</sup>	147 821 <sup>A</sup>	90 663 <sup>A</sup>	48 633 <sup>A</sup>	158 269 <sup>A</sup>
Trimestre 2	316 568 <sup>A</sup>	20 977 <sup>A</sup>	45 245 <sup>A</sup>	32 150 <sup>A</sup>	22 512 <sup>A</sup>	31 328 <sup>A</sup>	10 667 <sup>A</sup>	153 689 <sup>A</sup>	98 372 <sup>A</sup>	53 840 <sup>A</sup>	164 356 <sup>A</sup>
Trimestre 3	328 214 <sup>A</sup>	22 172 <sup>A</sup>	46 857 <sup>A</sup>	33 990 <sup>A</sup>	25 555 <sup>A</sup>	32 271 <sup>A</sup>	12 496 <sup>A</sup>	154 873 <sup>A</sup>	103 019 <sup>A</sup>	57 826 <sup>A</sup>	167 369 <sup>A</sup>
Trimestre 4	317 254 <sup>A</sup>	21 392 <sup>A</sup>	43 656 <sup>A</sup>	32 438 <sup>A</sup>	22 371 <sup>A</sup>	30 886 <sup>A</sup>	11 915 <sup>A</sup>	154 597 <sup>A</sup>	97 485 <sup>A</sup>	53 256 <sup>A</sup>	166 512 <sup>A</sup>
Annuel	314 900 <sup>A</sup>	21 270 <sup>A</sup>	44 127 <sup>A</sup>	31 987 <sup>A</sup>	22 899 <sup>A</sup>	30 490 <sup>A</sup>	11 381 <sup>A</sup>	152 745 <sup>A</sup>	97 385 <sup>A</sup>	53 389 <sup>A</sup>	164 127 <sup>A</sup>
Année 2011											
Trimestre 1	299 522 <sup>A</sup>	19 687 <sup>A</sup>	40 225 <sup>A</sup>	30 206 <sup>A</sup>	20 149 <sup>A</sup>	27 837 <sup>A</sup>	11 526 <sup>A</sup>	149 892 <sup>A</sup>	90 118 <sup>A</sup>	47 986 <sup>A</sup>	161 418 <sup>A</sup>
<b>Construction - 23</b>											
Année 2010											
Trimestre 1	15 512 <sup>A</sup>	2 993 <sup>A</sup>	4 931 <sup>A</sup>	3 136 <sup>A</sup>	1 385 <sup>A</sup>	1 374 <sup>A</sup>	x	x	11 060 <sup>A</sup>	2 759 <sup>A</sup>	1 693 <sup>A</sup>
Trimestre 2	19 115 <sup>A</sup>	3 298 <sup>A</sup>	6 380 <sup>A</sup>	3 392 <sup>A</sup>	2 101 <sup>A</sup>	2 161 <sup>A</sup>	x	x	13 071 <sup>A</sup>	4 262 <sup>A</sup>	1 783 <sup>A</sup>
Trimestre 3	22 116 <sup>A</sup>	3 844 <sup>A</sup>	6 758 <sup>A</sup>	4 087 <sup>A</sup>	3 161 <sup>A</sup>	2 458 <sup>A</sup>	x	x	14 688 <sup>A</sup>	5 619 <sup>A</sup>	1 808 <sup>A</sup>
Trimestre 4	20 129 <sup>A</sup>	3 589 <sup>A</sup>	6 147 <sup>A</sup>	3 948 <sup>A</sup>	2 395 <sup>A</sup>	2 223 <sup>A</sup>	x	x	13 684 <sup>A</sup>	4 618 <sup>A</sup>	1 827 <sup>A</sup>
Annuel	19 218 <sup>A</sup>	3 431 <sup>A</sup>	6 054 <sup>A</sup>	3 641 <sup>A</sup>	2 260 <sup>A</sup>	2 054 <sup>A</sup>	x	x	13 126 <sup>A</sup>	4 314 <sup>A</sup>	1 778 <sup>A</sup>
Année 2011											
Trimestre 1	15 525 <sup>A</sup>	2 965 <sup>A</sup>	4 869 <sup>A</sup>	3 365 <sup>A</sup>	1 517 <sup>A</sup>	1 214 <sup>A</sup>	x	x	11 199 <sup>A</sup>	2 730 <sup>A</sup>	1 595 <sup>A</sup>
<b>Fabrication - 31-33</b>											
Année 2010											
Trimestre 1	26 327 <sup>A</sup>	641 <sup>B</sup>	2 512 <sup>A</sup>	2 849 <sup>A</sup>	1 976 <sup>A</sup>	4 275 <sup>A</sup>	3 238 <sup>A</sup>	10 836 <sup>A</sup>	6 002 <sup>A</sup>	6 251 <sup>A</sup>	14 074 <sup>A</sup>
Trimestre 2	31 180 <sup>A</sup>	634 <sup>B</sup>	2 794 <sup>A</sup>	2 915 <sup>A</sup>	2 217 <sup>A</sup>	5 717 <sup>B</sup>	3 652 <sup>A</sup>	13 252 <sup>A</sup>	6 343 <sup>A</sup>	7 934 <sup>A</sup>	16 904 <sup>A</sup>
Trimestre 3	34 085 <sup>A</sup>	666 <sup>B</sup>	2 670 <sup>A</sup>	3 000 <sup>A</sup>	2 494 <sup>A</sup>	5 800 <sup>A</sup>	3 890 <sup>A</sup>	15 565 <sup>A</sup>	6 336 <sup>A</sup>	8 294 <sup>A</sup>	19 455 <sup>A</sup>
Trimestre 4	31 444 <sup>A</sup>	638 <sup>B</sup>	2 656 <sup>A</sup>	3 178 <sup>A</sup>	2 361 <sup>A</sup>	5 008 <sup>A</sup>	4 173 <sup>A</sup>	13 431 <sup>A</sup>	6 471 <sup>A</sup>	7 369 <sup>A</sup>	17 603 <sup>A</sup>
Annuel	30 759 <sup>A</sup>	645 <sup>B</sup>	2 658 <sup>A</sup>	2 985 <sup>A</sup>	2 262 <sup>A</sup>	5 200 <sup>A</sup>	3 738 <sup>A</sup>	13 271 <sup>A</sup>	6 288 <sup>A</sup>	7 462 <sup>A</sup>	17 009 <sup>A</sup>
Année 2011											
Trimestre 1	26 981 <sup>A</sup>	625 <sup>B</sup>	2 462 <sup>A</sup>	2 543 <sup>A</sup>	2 146 <sup>A</sup>	4 098 <sup>A</sup>	3 569 <sup>A</sup>	11 536 <sup>A</sup>	5 631 <sup>A</sup>	6 245 <sup>A</sup>	15 106 <sup>A</sup>
<b>Commerce de gros - 41</b>											
Année 2010											
Trimestre 1	9 803 <sup>A</sup>	863 <sup>A</sup>	2 158 <sup>A</sup>	978 <sup>A</sup>	1 153 <sup>A</sup>	1 360 <sup>A</sup>	420 <sup>A</sup>	2 870 <sup>A</sup>	3 999 <sup>A</sup>	2 513 <sup>A</sup>	3 291 <sup>A</sup>
Trimestre 2	10 597 <sup>A</sup>	877 <sup>A</sup>	2 330 <sup>A</sup>	1 255 <sup>A</sup>	1 302 <sup>A</sup>	1 408 <sup>A</sup>	428 <sup>A</sup>	2 995 <sup>A</sup>	4 463 <sup>A</sup>	2 711 <sup>A</sup>	3 423 <sup>A</sup>
Trimestre 3	10 526 <sup>A</sup>	855 <sup>A</sup>	2 414 <sup>A</sup>	1 244 <sup>A</sup>	1 263 <sup>A</sup>	1 482 <sup>A</sup>	469 <sup>A</sup>	2 799 <sup>A</sup>	4 513 <sup>A</sup>	2 745 <sup>A</sup>	3 268 <sup>A</sup>
Trimestre 4	10 516 <sup>A</sup>	866 <sup>A</sup>	2 272 <sup>A</sup>	1 235 <sup>A</sup>	1 121 <sup>A</sup>	1 500 <sup>A</sup>	449 <sup>A</sup>	3 074 <sup>A</sup>	4 373 <sup>A</sup>	2 621 <sup>A</sup>	3 522 <sup>A</sup>
Annuel	10 360 <sup>A</sup>	865 <sup>A</sup>	2 294 <sup>A</sup>	1 178 <sup>A</sup>	1 210 <sup>A</sup>	1 438 <sup>A</sup>	442 <sup>A</sup>	2 934 <sup>A</sup>	4 337 <sup>A</sup>	2 647 <sup>A</sup>	3 376 <sup>A</sup>
Année 2011											
Trimestre 1	10 127 <sup>A</sup>	812 <sup>A</sup>	2 220 <sup>A</sup>	996 <sup>A</sup>	1 016 <sup>A</sup>	1 448 <sup>A</sup>	x	x	4 027 <sup>A</sup>	2 464 <sup>A</sup>	3 635 <sup>A</sup>



Tableau 9-5 – suite

**Estimations trimestrielles et annuelles de l'emploi par taille d'entreprise selon l'emploi, pour l'ensemble des salariés, pour une sélection d'industries — Nouveau-Brunswick**

Industrie - SCIAN	Toutes tailles	0 à 4 employés	5 à 19 employés	20 à 49 employés	50 à 99 employés	100 à 299 employés	300 à 499 employés	500 employés et plus	0 à 49 employés	50 à 299 employés	300 employés et plus
personnes											
<b>Commerce de détail - 44-45</b>											
Année 2010											
Trimestre 1	42 062 <sup>A</sup>	2 518 <sup>A</sup>	7 736 <sup>A</sup>	6 689 <sup>A</sup>	2 735 <sup>A</sup>	2 519 <sup>A</sup>	708 <sup>A</sup>	19 157 <sup>A</sup>	16 942 <sup>A</sup>	5 254 <sup>A</sup>	19 866 <sup>A</sup>
Trimestre 2	43 769 <sup>A</sup>	2 421 <sup>A</sup>	8 265 <sup>A</sup>	7 298 <sup>A</sup>	2 620 <sup>A</sup>	2 907 <sup>A</sup>	699 <sup>A</sup>	19 560 <sup>A</sup>	17 983 <sup>A</sup>	5 527 <sup>A</sup>	20 259 <sup>A</sup>
Trimestre 3	44 487 <sup>A</sup>	2 528 <sup>A</sup>	8 256 <sup>A</sup>	7 286 <sup>A</sup>	3 105 <sup>A</sup>	2 629 <sup>A</sup>	739 <sup>A</sup>	19 945 <sup>A</sup>	18 069 <sup>A</sup>	5 734 <sup>A</sup>	20 684 <sup>A</sup>
Trimestre 4	45 073 <sup>A</sup>	2 347 <sup>A</sup>	8 046 <sup>A</sup>	7 246 <sup>A</sup>	2 688 <sup>A</sup>	2 882 <sup>A</sup>	1 000 <sup>A</sup>	20 863 <sup>A</sup>	17 639 <sup>A</sup>	5 571 <sup>A</sup>	21 864 <sup>A</sup>
Annuel	43 848 <sup>A</sup>	2 453 <sup>A</sup>	8 076 <sup>A</sup>	7 129 <sup>A</sup>	2 787 <sup>A</sup>	2 734 <sup>A</sup>	787 <sup>A</sup>	19 881 <sup>A</sup>	17 658 <sup>A</sup>	5 521 <sup>A</sup>	20 668 <sup>A</sup>
Année 2011											
Trimestre 1	42 733 <sup>A</sup>	2 284 <sup>A</sup>	7 669 <sup>A</sup>	6 813 <sup>A</sup>	2 522 <sup>A</sup>	2 603 <sup>A</sup>	848 <sup>A</sup>	19 995 <sup>A</sup>	16 765 <sup>A</sup>	5 125 <sup>A</sup>	20 843 <sup>A</sup>
<b>Transport et entreposage - 48-49</b>											
Année 2010											
Trimestre 1	15 086 <sup>A</sup>	1 391 <sup>A</sup>	1 615 <sup>A</sup>	1 096 <sup>A</sup>	1 121 <sup>A</sup>	1 790 <sup>A</sup>	x	x	4 102 <sup>A</sup>	2 911 <sup>A</sup>	8 073 <sup>A</sup>
Trimestre 2	15 525 <sup>A</sup>	1 319 <sup>A</sup>	1 857 <sup>A</sup>	1 129 <sup>A</sup>	1 120 <sup>A</sup>	1 732 <sup>A</sup>	x	x	4 306 <sup>A</sup>	2 851 <sup>A</sup>	8 368 <sup>A</sup>
Trimestre 3	15 897 <sup>A</sup>	1 455 <sup>A</sup>	1 988 <sup>A</sup>	1 328 <sup>A</sup>	918 <sup>A</sup>	1 592 <sup>A</sup>	x	x	4 771 <sup>A</sup>	2 510 <sup>A</sup>	8 616 <sup>A</sup>
Trimestre 4	14 584 <sup>A</sup>	1 404 <sup>A</sup>	1 830 <sup>A</sup>	1 289 <sup>A</sup>	948 <sup>A</sup>	1 821 <sup>A</sup>	x	x	4 524 <sup>A</sup>	2 769 <sup>A</sup>	7 291 <sup>A</sup>
Annuel	15 273 <sup>A</sup>	1 392 <sup>A</sup>	1 823 <sup>A</sup>	1 211 <sup>A</sup>	1 026 <sup>A</sup>	1 734 <sup>A</sup>	x	x	4 426 <sup>A</sup>	2 760 <sup>A</sup>	8 087 <sup>A</sup>
Année 2011											
Trimestre 1	13 400 <sup>A</sup>	1 276 <sup>A</sup>	1 628 <sup>A</sup>	1 250 <sup>A</sup>	673 <sup>A</sup>	1 936 <sup>A</sup>	x	x	4 154 <sup>A</sup>	2 609 <sup>A</sup>	6 637 <sup>A</sup>
<b>Industrie de l'information et industrie culturelle - 51</b>											
Année 2010											
Trimestre 1	7 164 <sup>A</sup>	x	353 <sup>A</sup>	x	x	x	x	x	649 <sup>A</sup>	363 <sup>A</sup>	6 153 <sup>A</sup>
Trimestre 2	7 332 <sup>A</sup>	x	366 <sup>A</sup>	x	x	x	x	x	695 <sup>A</sup>	377 <sup>A</sup>	6 260 <sup>A</sup>
Trimestre 3	7 943 <sup>A</sup>	x	423 <sup>A</sup>	x	x	x	x	x	790 <sup>A</sup>	458 <sup>A</sup>	6 695 <sup>A</sup>
Trimestre 4	7 965 <sup>A</sup>	x	443 <sup>A</sup>	x	x	x	x	x	756 <sup>A</sup>	415 <sup>A</sup>	6 793 <sup>A</sup>
Annuel	7 601 <sup>A</sup>	x	396 <sup>A</sup>	x	x	x	x	x	722 <sup>A</sup>	403 <sup>A</sup>	6 475 <sup>A</sup>
Année 2011											
Trimestre 1	8 086 <sup>A</sup>	x	x	x	x	x	x	x	x	x	x
<b>Services professionnels, scientifiques et techniques - 54</b>											
Année 2010											
Trimestre 1	9 955 <sup>A</sup>	1 867 <sup>A</sup>	2 267 <sup>A</sup>	1 030 <sup>A</sup>	927 <sup>A</sup>	1 234 <sup>A</sup>	x	x	5 164 <sup>A</sup>	2 161 <sup>A</sup>	2 631 <sup>A</sup>
Trimestre 2	10 326 <sup>A</sup>	1 888 <sup>A</sup>	2 293 <sup>A</sup>	1 139 <sup>A</sup>	817 <sup>A</sup>	1 464 <sup>A</sup>	x	x	5 320 <sup>A</sup>	2 281 <sup>A</sup>	2 725 <sup>A</sup>
Trimestre 3	10 371 <sup>A</sup>	1 904 <sup>A</sup>	2 192 <sup>A</sup>	1 154 <sup>A</sup>	855 <sup>A</sup>	1 505 <sup>A</sup>	x	x	5 251 <sup>A</sup>	2 361 <sup>A</sup>	2 760 <sup>A</sup>
Trimestre 4	10 303 <sup>A</sup>	1 854 <sup>A</sup>	2 204 <sup>A</sup>	1 122 <sup>A</sup>	718 <sup>A</sup>	1 566 <sup>A</sup>	x	x	5 179 <sup>A</sup>	2 285 <sup>A</sup>	2 839 <sup>A</sup>
Annuel	10 239 <sup>A</sup>	1 878 <sup>A</sup>	2 239 <sup>A</sup>	1 111 <sup>A</sup>	829 <sup>A</sup>	1 443 <sup>A</sup>	x	x	5 228 <sup>A</sup>	2 272 <sup>A</sup>	2 739 <sup>A</sup>
Année 2011											
Trimestre 1	10 653 <sup>A</sup>	1 842 <sup>A</sup>	2 185 <sup>A</sup>	1 071 <sup>A</sup>	823 <sup>A</sup>	1 673 <sup>A</sup>	x	x	5 098 <sup>A</sup>	2 496 <sup>A</sup>	3 059 <sup>A</sup>

Tableau 9-5 – suite

**Estimations trimestrielles et annuelles de l'emploi par taille d'entreprise selon l'emploi, pour l'ensemble des salariés, pour une sélection d'industries — Nouveau-Brunswick**

Industrie - SCIAN	Toutes tailles	0 à 4 employés	5 à 19 employés	20 à 49 employés	50 à 99 employés	100 à 299 employés	300 à 499 employés	500 employés et plus	0 à 49 employés	50 à 299 employés	300 employés et plus
	personnes										
<b>Gestion de sociétés et d'entreprises - 55</b>											
Année 2010											
Trimestre 1	2 343 <sup>A</sup>	x	x	x	x	x	x	x	x	x	x
Trimestre 2	2 514 <sup>A</sup>	x	x	x	x	x	x	x	x	x	x
Trimestre 3	2 416 <sup>A</sup>	x	x	x	x	x	x	x	x	x	x
Trimestre 4	1 982 <sup>A</sup>	x	x	x	x	x	x	x	x	x	x
Annuel	2 314 <sup>A</sup>	x	x	x	x	x	x	x	x	x	x
Année 2011											
Trimestre 1	1 963 <sup>A</sup>	x	x	x	x	x	x	x	x	x	x
<b>Services administratifs, services de soutien, services de gestion des déchets et services d'assainissement - 56</b>											
Année 2010											
Trimestre 1	18 559 <sup>A</sup>	883 <sup>A</sup>	1 492 <sup>A</sup>	1 202 <sup>A</sup>	1 412 <sup>A</sup>	1 866 <sup>A</sup>	1 078 <sup>A</sup>	10 627 <sup>A</sup>	3 577 <sup>A</sup>	3 277 <sup>A</sup>	11 705 <sup>A</sup>
Trimestre 2	19 517 <sup>A</sup>	841 <sup>A</sup>	1 956 <sup>A</sup>	1 586 <sup>A</sup>	1 315 <sup>A</sup>	1 966 <sup>A</sup>	705 <sup>A</sup>	11 148 <sup>A</sup>	4 383 <sup>A</sup>	3 281 <sup>A</sup>	11 853 <sup>A</sup>
Trimestre 3	19 720 <sup>A</sup>	897 <sup>A</sup>	1 990 <sup>A</sup>	1 677 <sup>A</sup>	1 325 <sup>A</sup>	2 219 <sup>A</sup>	598 <sup>A</sup>	11 014 <sup>A</sup>	4 564 <sup>A</sup>	3 544 <sup>A</sup>	11 612 <sup>A</sup>
Trimestre 4	18 976 <sup>A</sup>	886 <sup>A</sup>	1 629 <sup>A</sup>	1 645 <sup>A</sup>	1 222 <sup>A</sup>	1 772 <sup>A</sup>	1 036 <sup>A</sup>	10 785 <sup>A</sup>	4 160 <sup>A</sup>	2 995 <sup>A</sup>	11 821 <sup>A</sup>
Annuel	19 193 <sup>A</sup>	877 <sup>A</sup>	1 766 <sup>A</sup>	1 528 <sup>A</sup>	1 318 <sup>A</sup>	1 956 <sup>A</sup>	854 <sup>A</sup>	10 894 <sup>A</sup>	4 171 <sup>A</sup>	3 274 <sup>A</sup>	11 748 <sup>A</sup>
Année 2011											
Trimestre 1	18 044 <sup>A</sup>	770 <sup>A</sup>	1 349 <sup>A</sup>	1 619 <sup>A</sup>	879 <sup>A</sup>	1 900 <sup>A</sup>	1 157 <sup>A</sup>	10 370 <sup>A</sup>	3 738 <sup>A</sup>	2 779 <sup>A</sup>	11 527 <sup>A</sup>
<b>Services d'enseignement - 61</b>											
Année 2010											
Trimestre 1	26 552 <sup>A</sup>	211 <sup>A</sup>	461 <sup>A</sup>	376 <sup>A</sup>	x	x	x	x	1 048 <sup>A</sup>	1 066 <sup>A</sup>	24 438 <sup>A</sup>
Trimestre 2	25 503 <sup>A</sup>	227 <sup>B</sup>	497 <sup>A</sup>	342 <sup>A</sup>	x	x	x	x	1 065 <sup>A</sup>	1 092 <sup>A</sup>	23 346 <sup>A</sup>
Trimestre 3	22 728 <sup>B</sup>	215 <sup>B</sup>	516 <sup>A</sup>	221 <sup>A</sup>	x	x	x	x	953 <sup>A</sup>	1 063 <sup>A</sup>	20 712 <sup>B</sup>
Trimestre 4	26 272 <sup>A</sup>	220 <sup>A</sup>	473 <sup>A</sup>	368 <sup>A</sup>	x	x	x	x	1 061 <sup>A</sup>	1 284 <sup>A</sup>	23 928 <sup>A</sup>
Annuel	25 264 <sup>A</sup>	218 <sup>B</sup>	487 <sup>A</sup>	327 <sup>A</sup>	x	x	x	x	1 032 <sup>A</sup>	1 126 <sup>A</sup>	23 106 <sup>A</sup>
Année 2011											
Trimestre 1	26 024 <sup>B</sup>	x	F	x	x	x	x	x	F	1 150 <sup>A</sup>	23 823 <sup>B</sup>
<b>Soins de santé et assistance sociale - 62</b>											
Année 2010											
Trimestre 1	41 469 <sup>A</sup>	3 195 <sup>A</sup>	5 232 <sup>A</sup>	2 973 <sup>A</sup>	3 788 <sup>A</sup>	5 147 <sup>A</sup>	x	x	11 400 <sup>A</sup>	8 936 <sup>A</sup>	21 134 <sup>A</sup>
Trimestre 2	42 120 <sup>A</sup>	3 177 <sup>A</sup>	5 494 <sup>A</sup>	2 848 <sup>A</sup>	3 975 <sup>A</sup>	5 005 <sup>A</sup>	x	x	11 519 <sup>A</sup>	8 980 <sup>A</sup>	21 621 <sup>A</sup>
Trimestre 3	42 732 <sup>A</sup>	3 149 <sup>A</sup>	5 461 <sup>A</sup>	2 734 <sup>A</sup>	4 203 <sup>A</sup>	5 092 <sup>A</sup>	x	x	11 344 <sup>A</sup>	9 295 <sup>A</sup>	22 093 <sup>A</sup>
Trimestre 4	41 667 <sup>A</sup>	3 183 <sup>A</sup>	5 442 <sup>A</sup>	2 831 <sup>A</sup>	3 863 <sup>A</sup>	4 994 <sup>A</sup>	x	x	11 455 <sup>A</sup>	8 857 <sup>A</sup>	21 355 <sup>A</sup>
Annuel	41 997 <sup>A</sup>	3 176 <sup>A</sup>	5 407 <sup>A</sup>	2 846 <sup>A</sup>	3 958 <sup>A</sup>	5 059 <sup>A</sup>	x	x	11 430 <sup>A</sup>	9 017 <sup>A</sup>	21 551 <sup>A</sup>
Année 2011											
Trimestre 1	39 697 <sup>A</sup>	3 094 <sup>A</sup>	5 267 <sup>A</sup>	2 944 <sup>A</sup>	x	x	x	x	11 305 <sup>A</sup>	x	x

Tableau 9-5 – suite

**Estimations trimestrielles et annuelles de l'emploi par taille d'entreprise selon l'emploi, pour l'ensemble des salariés, pour une sélection d'industries — Nouveau-Brunswick**

Industrie - SCIAN	Toutes tailles	0 à 4 employés	5 à 19 employés	20 à 49 employés	50 à 99 employés	100 à 299 employés	300 à 499 employés	500 employés et plus	0 à 49 employés	50 à 299 employés	300 employés et plus
	personnes										
<b>Arts, spectacles et loisirs - 71</b>											
Année 2010											
Trimestre 1	2 936 <sup>A</sup>	337 <sup>B</sup>	554 <sup>A</sup>	639 <sup>A</sup>	x	x	x	x	1 530 <sup>A</sup>	x	x
Trimestre 2	4 192 <sup>A</sup>	359 <sup>B</sup>	888 <sup>A</sup>	895 <sup>A</sup>	x	x	x	x	2 142 <sup>A</sup>	x	x
Trimestre 3	5 572 <sup>A</sup>	480 <sup>D</sup>	1 086 <sup>B</sup>	974 <sup>A</sup>	x	x	x	x	2 540 <sup>A</sup>	x	x
Trimestre 4	4 292 <sup>A</sup>	408 <sup>B</sup>	684 <sup>A</sup>	719 <sup>A</sup>	x	x	x	x	1 811 <sup>A</sup>	x	x
Annuel	4 248 <sup>A</sup>	396 <sup>B</sup>	803 <sup>A</sup>	807 <sup>A</sup>	x	x	x	x	2 006 <sup>A</sup>	x	x
Année 2011											
Trimestre 1	3 808 <sup>A</sup>	x	x	521 <sup>A</sup>	x	x	x	x	x	x	x
<b>Hébergement et services de restauration - 72</b>											
Année 2010											
Trimestre 1	21 945 <sup>A</sup>	859 <sup>A</sup>	4 997 <sup>A</sup>	4 814 <sup>A</sup>	3 897 <sup>A</sup>	2 475 <sup>A</sup>	1 227 <sup>A</sup>	3 677 <sup>A</sup>	10 670 <sup>A</sup>	6 372 <sup>A</sup>	4 903 <sup>A</sup>
Trimestre 2	23 428 <sup>A</sup>	1 027 <sup>A</sup>	5 469 <sup>A</sup>	5 419 <sup>A</sup>	3 797 <sup>A</sup>	3 040 <sup>A</sup>	1 094 <sup>A</sup>	3 582 <sup>A</sup>	11 915 <sup>A</sup>	6 837 <sup>A</sup>	4 676 <sup>A</sup>
Trimestre 3	25 095 <sup>A</sup>	1 155 <sup>A</sup>	5 723 <sup>A</sup>	5 655 <sup>A</sup>	4 450 <sup>A</sup>	3 031 <sup>A</sup>	1 012 <sup>A</sup>	4 067 <sup>C</sup>	12 534 <sup>A</sup>	7 481 <sup>A</sup>	5 080 <sup>B</sup>
Trimestre 4	23 178 <sup>A</sup>	988 <sup>A</sup>	5 001 <sup>A</sup>	4 977 <sup>A</sup>	4 112 <sup>A</sup>	2 708 <sup>A</sup>	1 023 <sup>A</sup>	4 368 <sup>A</sup>	10 967 <sup>A</sup>	6 820 <sup>A</sup>	5 391 <sup>A</sup>
Annuel	23 411 <sup>A</sup>	1 007 <sup>A</sup>	5 298 <sup>A</sup>	5 216 <sup>A</sup>	4 064 <sup>A</sup>	2 814 <sup>A</sup>	1 089 <sup>A</sup>	3 924 <sup>A</sup>	11 521 <sup>A</sup>	6 878 <sup>A</sup>	5 012 <sup>A</sup>
Année 2011											
Trimestre 1	21 703 <sup>A</sup>	845 <sup>A</sup>	4 719 <sup>A</sup>	4 932 <sup>A</sup>	3 459 <sup>A</sup>	2 524 <sup>A</sup>	x	x	10 495 <sup>A</sup>	5 983 <sup>A</sup>	5 224 <sup>A</sup>
<b>Autres services, sauf les administrations publiques - 81</b>											
Année 2010											
Trimestre 1	8 559 <sup>A</sup>	2 439 <sup>A</sup>	3 079 <sup>A</sup>	1 031 <sup>A</sup>	271 <sup>A</sup>	662 <sup>A</sup>	x	x	6 550 <sup>A</sup>	933 <sup>A</sup>	1 076 <sup>A</sup>
Trimestre 2	9 301 <sup>A</sup>	2 543 <sup>A</sup>	3 319 <sup>A</sup>	982 <sup>A</sup>	334 <sup>A</sup>	672 <sup>A</sup>	x	x	6 844 <sup>A</sup>	1 005 <sup>A</sup>	1 452 <sup>A</sup>
Trimestre 3	9 635 <sup>A</sup>	2 560 <sup>A</sup>	3 603 <sup>A</sup>	1 150 <sup>A</sup>	355 <sup>A</sup>	526 <sup>A</sup>	x	x	7 313 <sup>A</sup>	880 <sup>A</sup>	1 442 <sup>A</sup>
Trimestre 4	9 335 <sup>A</sup>	2 617 <sup>A</sup>	3 186 <sup>A</sup>	1 033 <sup>A</sup>	442 <sup>A</sup>	547 <sup>A</sup>	x	x	6 836 <sup>A</sup>	988 <sup>A</sup>	1 511 <sup>A</sup>
Annuel	9 207 <sup>A</sup>	2 540 <sup>A</sup>	3 297 <sup>A</sup>	1 049 <sup>A</sup>	350 <sup>A</sup>	601 <sup>A</sup>	x	x	6 885 <sup>A</sup>	952 <sup>A</sup>	1 370 <sup>A</sup>
Année 2011											
Trimestre 1	9 150 <sup>A</sup>	2 395 <sup>A</sup>	3 033 <sup>A</sup>	1 129 <sup>A</sup>	483 <sup>A</sup>	545 <sup>A</sup>	x	x	6 558 <sup>A</sup>	1 028 <sup>A</sup>	1 564 <sup>A</sup>
<b>Administrations publiques - 91</b>											
Année 2010											
Trimestre 1	25 091 <sup>A</sup>	x	x	781 <sup>A</sup>	637 <sup>B</sup>	1 722 <sup>C</sup>	x	x	x	2 359 <sup>B</sup>	x
Trimestre 2	26 264 <sup>A</sup>	x	x	1 019 <sup>A</sup>	683 <sup>B</sup>	2 063 <sup>B</sup>	x	x	x	2 746 <sup>A</sup>	x
Trimestre 3	27 982 <sup>A</sup>	x	x	1 210 <sup>A</sup>	641 <sup>B</sup>	2 301 <sup>A</sup>	x	x	x	2 941 <sup>A</sup>	x
Trimestre 4	25 826 <sup>A</sup>	x	x	895 <sup>A</sup>	669 <sup>A</sup>	2 203 <sup>A</sup>	x	x	x	2 872 <sup>A</sup>	x
Annuel	26 291 <sup>A</sup>	x	x	976 <sup>A</sup>	658 <sup>B</sup>	2 072 <sup>B</sup>	x	x	x	2 730 <sup>A</sup>	x
Année 2011											
Trimestre 1	26 586 <sup>A</sup>	x	608 <sup>A</sup>	870 <sup>A</sup>	786 <sup>A</sup>	1 730 <sup>A</sup>	x	x	x	2 517 <sup>A</sup>	x

**Tableau 9-6**  
**Estimations trimestrielles et annuelles de l'emploi par taille d'entreprise selon l'emploi, pour l'ensemble des salariés,**  
**pour une sélection d'industries — Québec**

Industrie - SCIAN	Toutes tailles	0 à 4 employés	5 à 19 employés	20 à 49 employés	50 à 99 employés	100 à 299 employés	300 à 499 employés	500 employés et plus	0 à 49 employés	50 à 299 employés	300 employés et plus
personnes											
<b>Ensemble des industries excluant les entreprises non classifiées - 11-91N</b>											
Année 2010											
Trimestre 1	3 220 896 <sup>A</sup>	208 367 <sup>A</sup>	471 923 <sup>A</sup>	389 331 <sup>A</sup>	279 303 <sup>A</sup>	336 619 <sup>A</sup>	124 819 <sup>A</sup>	1 410 533 <sup>A</sup>	1 069 622 <sup>A</sup>	615 922 <sup>A</sup>	1 535 352 <sup>A</sup>
Trimestre 2	3 340 336 <sup>A</sup>	208 984 <sup>A</sup>	496 125 <sup>A</sup>	416 216 <sup>A</sup>	298 896 <sup>A</sup>	354 052 <sup>A</sup>	132 560 <sup>A</sup>	1 433 502 <sup>A</sup>	1 121 326 <sup>A</sup>	652 948 <sup>A</sup>	1 566 062 <sup>A</sup>
Trimestre 3	3 325 724 <sup>A</sup>	214 043 <sup>A</sup>	493 807 <sup>A</sup>	421 190 <sup>A</sup>	306 258 <sup>A</sup>	362 104 <sup>A</sup>	138 795 <sup>A</sup>	1 389 526 <sup>A</sup>	1 129 040 <sup>A</sup>	668 362 <sup>A</sup>	1 528 321 <sup>A</sup>
Trimestre 4	3 350 075 <sup>A</sup>	212 326 <sup>A</sup>	483 575 <sup>A</sup>	411 665 <sup>A</sup>	299 654 <sup>A</sup>	363 051 <sup>A</sup>	135 232 <sup>A</sup>	1 444 571 <sup>A</sup>	1 107 567 <sup>A</sup>	662 705 <sup>A</sup>	1 579 803 <sup>A</sup>
Annuel	3 309 258 <sup>A</sup>	210 930 <sup>A</sup>	486 358 <sup>A</sup>	409 601 <sup>A</sup>	296 028 <sup>A</sup>	353 957 <sup>A</sup>	132 851 <sup>A</sup>	1 419 533 <sup>A</sup>	1 106 889 <sup>A</sup>	649 984 <sup>A</sup>	1 552 385 <sup>A</sup>
Année 2011											
Trimestre 1	3 248 315 <sup>A</sup>	200 372 <sup>A</sup>	468 076 <sup>A</sup>	396 364 <sup>A</sup>	283 588 <sup>A</sup>	345 964 <sup>A</sup>	130 403 <sup>A</sup>	1 423 548 <sup>A</sup>	1 064 812 <sup>A</sup>	629 552 <sup>A</sup>	1 553 951 <sup>A</sup>
<b>Foresterie, exploitation et soutien - 11N</b>											
Année 2010											
Trimestre 1	8 875 <sup>A</sup>	1 960 <sup>A</sup>	2 883 <sup>A</sup>	1 663 <sup>A</sup>	481 <sup>B</sup>	852 <sup>A</sup>	x	x	6 505 <sup>A</sup>	1 333 <sup>A</sup>	1 037 <sup>B</sup>
Trimestre 2	10 313 <sup>A</sup>	1 936 <sup>A</sup>	2 792 <sup>A</sup>	2 263 <sup>A</sup>	1 125 <sup>A</sup>	1 049 <sup>B</sup>	x	x	6 991 <sup>A</sup>	2 175 <sup>A</sup>	1 146 <sup>B</sup>
Trimestre 3	14 830 <sup>A</sup>	1 938 <sup>A</sup>	3 142 <sup>A</sup>	3 118 <sup>A</sup>	2 655 <sup>A</sup>	2 764 <sup>A</sup>	x	x	8 197 <sup>A</sup>	5 419 <sup>A</sup>	1 214 <sup>A</sup>
Trimestre 4	11 308 <sup>A</sup>	1 969 <sup>A</sup>	3 197 <sup>A</sup>	2 298 <sup>A</sup>	1 355 <sup>A</sup>	1 543 <sup>A</sup>	x	x	7 464 <sup>A</sup>	2 897 <sup>A</sup>	946 <sup>B</sup>
Annuel	11 331 <sup>A</sup>	1 951 <sup>A</sup>	3 003 <sup>A</sup>	2 335 <sup>A</sup>	1 404 <sup>A</sup>	1 552 <sup>A</sup>	x	x	7 289 <sup>A</sup>	2 956 <sup>A</sup>	1 086 <sup>B</sup>
Année 2011											
Trimestre 1	8 810 <sup>A</sup>	1 905 <sup>A</sup>	3 075 <sup>A</sup>	1 451 <sup>A</sup>	x	x	x	x	6 431 <sup>A</sup>	x	x
<b>Extraction minière, exploitation en carrière, et extraction de pétrole et de gaz - 21</b>											
Année 2010											
Trimestre 1	10 986 <sup>A</sup>	294 <sup>B</sup>	711 <sup>A</sup>	624 <sup>A</sup>	x	x	x	x	1 629 <sup>A</sup>	2 268 <sup>A</sup>	7 089 <sup>A</sup>
Trimestre 2	13 320 <sup>A</sup>	297 <sup>A</sup>	875 <sup>A</sup>	773 <sup>A</sup>	x	x	x	x	1 945 <sup>A</sup>	2 750 <sup>A</sup>	8 625 <sup>A</sup>
Trimestre 3	13 937 <sup>A</sup>	260 <sup>B</sup>	989 <sup>A</sup>	783 <sup>A</sup>	x	x	x	x	2 033 <sup>A</sup>	2 921 <sup>A</sup>	8 983 <sup>A</sup>
Trimestre 4	13 387 <sup>A</sup>	279 <sup>A</sup>	948 <sup>A</sup>	721 <sup>A</sup>	x	x	x	x	1 948 <sup>A</sup>	2 879 <sup>A</sup>	8 560 <sup>A</sup>
Annuel	12 907 <sup>A</sup>	283 <sup>B</sup>	881 <sup>A</sup>	725 <sup>A</sup>	x	x	x	x	1 889 <sup>A</sup>	2 704 <sup>A</sup>	8 314 <sup>A</sup>
Année 2011											
Trimestre 1	12 526 <sup>A</sup>	293 <sup>B</sup>	848 <sup>A</sup>	750 <sup>A</sup>	x	x	x	x	1 891 <sup>A</sup>	1 921 <sup>A</sup>	8 714 <sup>A</sup>
<b>Services publics - 22</b>											
Année 2010											
Trimestre 1	26 929 <sup>A</sup>	86 <sup>A</sup>	275 <sup>A</sup>	175 <sup>A</sup>	x	x	x	x	535 <sup>A</sup>	244 <sup>A</sup>	26 149 <sup>A</sup>
Trimestre 2	27 994 <sup>A</sup>	79 <sup>A</sup>	297 <sup>A</sup>	210 <sup>A</sup>	x	x	x	x	586 <sup>A</sup>	238 <sup>A</sup>	27 171 <sup>A</sup>
Trimestre 3	27 990 <sup>A</sup>	84 <sup>A</sup>	279 <sup>A</sup>	240 <sup>A</sup>	x	x	x	x	604 <sup>A</sup>	299 <sup>A</sup>	27 088 <sup>A</sup>
Trimestre 4	27 716 <sup>A</sup>	85 <sup>A</sup>	236 <sup>A</sup>	263 <sup>A</sup>	x	x	x	x	583 <sup>A</sup>	311 <sup>A</sup>	26 822 <sup>A</sup>
Annuel	27 657 <sup>A</sup>	83 <sup>A</sup>	272 <sup>A</sup>	222 <sup>A</sup>	x	x	x	x	577 <sup>A</sup>	273 <sup>A</sup>	26 808 <sup>A</sup>
Année 2011											
Trimestre 1	29 341 <sup>A</sup>	93 <sup>B</sup>	259 <sup>A</sup>	222 <sup>A</sup>	x	x	x	x	574 <sup>A</sup>	x	x

Tableau 9-6 – suite

**Estimations trimestrielles et annuelles de l'emploi par taille d'entreprise selon l'emploi, pour l'ensemble des salariés, pour une sélection d'industries — Québec**

Industrie - SCIAN	Toutes tailles	0 à 4 employés	5 à 19 employés	20 à 49 employés	50 à 99 employés	100 à 299 employés	300 à 499 employés	500 employés et plus	0 à 49 employés	50 à 299 employés	300 employés et plus
	personnes										
<b>Construction - 23</b>											
Année 2010											
Trimestre 1	140 835 <sup>A</sup>	29 329 <sup>A</sup>	44 301 <sup>A</sup>	25 589 <sup>A</sup>	13 914 <sup>A</sup>	10 983 <sup>A</sup>	2 586 <sup>A</sup>	14 133 <sup>A</sup>	99 219 <sup>A</sup>	24 897 <sup>A</sup>	16 720 <sup>A</sup>
Trimestre 2	173 029 <sup>A</sup>	29 927 <sup>A</sup>	56 711 <sup>A</sup>	33 725 <sup>A</sup>	17 733 <sup>A</sup>	14 033 <sup>A</sup>	3 100 <sup>A</sup>	17 800 <sup>A</sup>	120 364 <sup>A</sup>	31 766 <sup>A</sup>	20 900 <sup>A</sup>
Trimestre 3	181 971 <sup>A</sup>	33 720 <sup>A</sup>	53 081 <sup>A</sup>	34 944 <sup>A</sup>	19 995 <sup>A</sup>	15 896 <sup>A</sup>	4 945 <sup>A</sup>	19 391 <sup>A</sup>	121 744 <sup>A</sup>	35 890 <sup>A</sup>	24 336 <sup>A</sup>
Trimestre 4	178 820 <sup>A</sup>	31 993 <sup>A</sup>	51 387 <sup>A</sup>	34 504 <sup>A</sup>	20 948 <sup>A</sup>	16 358 <sup>A</sup>	4 038 <sup>A</sup>	19 593 <sup>A</sup>	117 884 <sup>A</sup>	37 306 <sup>A</sup>	23 631 <sup>A</sup>
Annuel	168 664 <sup>A</sup>	31 242 <sup>A</sup>	51 370 <sup>A</sup>	32 190 <sup>A</sup>	18 147 <sup>A</sup>	14 318 <sup>A</sup>	3 667 <sup>A</sup>	17 729 <sup>A</sup>	114 803 <sup>A</sup>	32 465 <sup>A</sup>	21 397 <sup>A</sup>
Année 2011											
Trimestre 1	150 122 <sup>A</sup>	28 951 <sup>A</sup>	44 786 <sup>A</sup>	28 707 <sup>A</sup>	15 402 <sup>A</sup>	12 247 <sup>A</sup>	3 109 <sup>A</sup>	16 920 <sup>A</sup>	102 445 <sup>A</sup>	27 649 <sup>A</sup>	20 029 <sup>A</sup>
<b>Fabrication - 31-33</b>											
Année 2010											
Trimestre 1	403 221 <sup>A</sup>	11 047 <sup>A</sup>	41 850 <sup>A</sup>	53 809 <sup>A</sup>	48 177 <sup>A</sup>	74 291 <sup>A</sup>	23 418 <sup>A</sup>	150 631 <sup>A</sup>	106 705 <sup>A</sup>	122 467 <sup>A</sup>	174 048 <sup>A</sup>
Trimestre 2	418 813 <sup>A</sup>	10 856 <sup>A</sup>	42 242 <sup>A</sup>	56 647 <sup>A</sup>	50 504 <sup>A</sup>	78 529 <sup>A</sup>	26 426 <sup>A</sup>	153 609 <sup>A</sup>	109 744 <sup>A</sup>	129 033 <sup>A</sup>	180 036 <sup>A</sup>
Trimestre 3	419 736 <sup>A</sup>	10 828 <sup>A</sup>	41 934 <sup>A</sup>	56 433 <sup>A</sup>	49 634 <sup>A</sup>	81 688 <sup>A</sup>	27 057 <sup>A</sup>	152 162 <sup>A</sup>	109 195 <sup>A</sup>	131 322 <sup>A</sup>	179 219 <sup>A</sup>
Trimestre 4	411 929 <sup>A</sup>	10 741 <sup>A</sup>	41 237 <sup>A</sup>	54 999 <sup>A</sup>	49 397 <sup>A</sup>	78 826 <sup>A</sup>	27 658 <sup>A</sup>	149 070 <sup>A</sup>	106 977 <sup>A</sup>	128 224 <sup>A</sup>	176 728 <sup>A</sup>
Annuel	413 425 <sup>A</sup>	10 868 <sup>A</sup>	41 816 <sup>A</sup>	55 472 <sup>A</sup>	49 428 <sup>A</sup>	78 333 <sup>A</sup>	26 140 <sup>A</sup>	151 368 <sup>A</sup>	108 155 <sup>A</sup>	127 762 <sup>A</sup>	177 508 <sup>A</sup>
Année 2011											
Trimestre 1	398 308 <sup>A</sup>	10 746 <sup>A</sup>	40 056 <sup>A</sup>	53 164 <sup>A</sup>	48 290 <sup>A</sup>	74 967 <sup>A</sup>	26 321 <sup>A</sup>	144 763 <sup>A</sup>	103 966 <sup>A</sup>	123 258 <sup>A</sup>	171 084 <sup>A</sup>
<b>Commerce de gros - 41</b>											
Année 2010											
Trimestre 1	172 208 <sup>A</sup>	12 263 <sup>A</sup>	35 723 <sup>A</sup>	29 172 <sup>A</sup>	20 699 <sup>A</sup>	25 467 <sup>A</sup>	6 069 <sup>A</sup>	42 815 <sup>A</sup>	77 158 <sup>A</sup>	46 166 <sup>A</sup>	48 884 <sup>A</sup>
Trimestre 2	175 275 <sup>A</sup>	12 630 <sup>A</sup>	35 688 <sup>A</sup>	30 322 <sup>A</sup>	21 882 <sup>A</sup>	25 547 <sup>A</sup>	6 113 <sup>A</sup>	43 091 <sup>A</sup>	78 641 <sup>A</sup>	47 429 <sup>A</sup>	49 204 <sup>A</sup>
Trimestre 3	175 939 <sup>A</sup>	11 977 <sup>A</sup>	35 807 <sup>A</sup>	30 523 <sup>A</sup>	22 089 <sup>A</sup>	26 189 <sup>A</sup>	6 394 <sup>A</sup>	42 959 <sup>A</sup>	78 307 <sup>A</sup>	48 278 <sup>A</sup>	49 353 <sup>A</sup>
Trimestre 4	174 679 <sup>A</sup>	12 328 <sup>A</sup>	35 218 <sup>A</sup>	29 343 <sup>A</sup>	22 307 <sup>A</sup>	25 835 <sup>A</sup>	6 978 <sup>A</sup>	42 669 <sup>A</sup>	76 889 <sup>A</sup>	48 143 <sup>A</sup>	49 648 <sup>A</sup>
Annuel	174 525 <sup>A</sup>	12 299 <sup>A</sup>	35 609 <sup>A</sup>	29 840 <sup>A</sup>	21 744 <sup>A</sup>	25 760 <sup>A</sup>	6 389 <sup>A</sup>	42 884 <sup>A</sup>	77 749 <sup>A</sup>	47 504 <sup>A</sup>	49 272 <sup>A</sup>
Année 2011											
Trimestre 1	170 846 <sup>A</sup>	11 578 <sup>A</sup>	35 003 <sup>A</sup>	29 362 <sup>A</sup>	21 643 <sup>A</sup>	25 541 <sup>A</sup>	5 839 <sup>A</sup>	41 880 <sup>A</sup>	75 943 <sup>A</sup>	47 184 <sup>A</sup>	47 719 <sup>A</sup>
<b>Commerce de détail - 44-45</b>											
Année 2010											
Trimestre 1	440 802 <sup>A</sup>	25 991 <sup>A</sup>	71 631 <sup>A</sup>	64 004 <sup>A</sup>	54 418 <sup>A</sup>	51 258 <sup>A</sup>	10 490 <sup>A</sup>	163 010 <sup>A</sup>	161 626 <sup>A</sup>	105 676 <sup>A</sup>	173 500 <sup>A</sup>
Trimestre 2	450 492 <sup>A</sup>	25 134 <sup>A</sup>	73 554 <sup>A</sup>	64 619 <sup>A</sup>	57 188 <sup>A</sup>	55 768 <sup>A</sup>	10 978 <sup>A</sup>	163 251 <sup>A</sup>	163 307 <sup>A</sup>	112 956 <sup>A</sup>	174 229 <sup>A</sup>
Trimestre 3	446 557 <sup>A</sup>	26 250 <sup>A</sup>	72 209 <sup>A</sup>	63 051 <sup>A</sup>	57 158 <sup>A</sup>	53 591 <sup>A</sup>	11 036 <sup>A</sup>	163 262 <sup>A</sup>	161 510 <sup>A</sup>	110 749 <sup>A</sup>	174 297 <sup>A</sup>
Trimestre 4	455 409 <sup>A</sup>	24 490 <sup>A</sup>	72 271 <sup>A</sup>	61 618 <sup>A</sup>	56 955 <sup>A</sup>	59 719 <sup>A</sup>	10 970 <sup>A</sup>	169 385 <sup>A</sup>	158 379 <sup>A</sup>	116 674 <sup>A</sup>	180 355 <sup>A</sup>
Annuel	448 315 <sup>A</sup>	25 466 <sup>A</sup>	72 416 <sup>A</sup>	63 323 <sup>A</sup>	56 430 <sup>A</sup>	55 084 <sup>A</sup>	10 868 <sup>A</sup>	164 727 <sup>A</sup>	161 206 <sup>A</sup>	111 514 <sup>A</sup>	175 595 <sup>A</sup>
Année 2011											
Trimestre 1	436 744 <sup>A</sup>	24 083 <sup>A</sup>	69 685 <sup>A</sup>	60 967 <sup>A</sup>	55 614 <sup>A</sup>	56 578 <sup>A</sup>	10 428 <sup>A</sup>	159 389 <sup>A</sup>	154 735 <sup>A</sup>	112 192 <sup>A</sup>	169 817 <sup>A</sup>

Tableau 9-6 – suite

**Estimations trimestrielles et annuelles de l'emploi par taille d'entreprise selon l'emploi, pour l'ensemble des salariés, pour une sélection d'industries — Québec**

Industrie - SCIAN	Toutes tailles	0 à 4 employés	5 à 19 employés	20 à 49 employés	50 à 99 employés	100 à 299 employés	300 à 499 employés	500 employés et plus	0 à 49 employés	50 à 299 employés	300 employés et plus
personnes											
<b>Transport et entreposage - 48-49</b>											
Année 2010											
Trimestre 1	146 553 <sup>A</sup>	12 605 <sup>A</sup>	17 895 <sup>A</sup>	13 201 <sup>A</sup>	10 628 <sup>A</sup>	11 918 <sup>A</sup>	5 242 <sup>A</sup>	75 064 <sup>A</sup>	43 701 <sup>A</sup>	22 546 <sup>A</sup>	80 306 <sup>A</sup>
Trimestre 2	148 934 <sup>A</sup>	12 289 <sup>A</sup>	18 339 <sup>A</sup>	14 375 <sup>A</sup>	10 964 <sup>A</sup>	12 676 <sup>A</sup>	6 527 <sup>A</sup>	73 764 <sup>A</sup>	45 003 <sup>A</sup>	23 640 <sup>A</sup>	80 291 <sup>A</sup>
Trimestre 3	146 864 <sup>A</sup>	12 047 <sup>A</sup>	18 200 <sup>A</sup>	13 917 <sup>A</sup>	11 110 <sup>A</sup>	11 704 <sup>A</sup>	6 169 <sup>A</sup>	73 717 <sup>A</sup>	44 164 <sup>A</sup>	22 814 <sup>A</sup>	79 886 <sup>A</sup>
Trimestre 4	150 658 <sup>A</sup>	12 378 <sup>A</sup>	18 348 <sup>A</sup>	14 913 <sup>A</sup>	11 618 <sup>A</sup>	12 768 <sup>A</sup>	6 621 <sup>A</sup>	74 013 <sup>A</sup>	45 639 <sup>A</sup>	24 385 <sup>A</sup>	80 634 <sup>A</sup>
Annuel	148 252 <sup>A</sup>	12 330 <sup>A</sup>	18 195 <sup>A</sup>	14 102 <sup>A</sup>	11 080 <sup>A</sup>	12 266 <sup>A</sup>	6 140 <sup>A</sup>	74 139 <sup>A</sup>	44 627 <sup>A</sup>	23 346 <sup>A</sup>	80 279 <sup>A</sup>
Année 2011											
Trimestre 1	149 056 <sup>A</sup>	11 769 <sup>A</sup>	18 071 <sup>A</sup>	13 876 <sup>A</sup>	11 048 <sup>A</sup>	11 717 <sup>A</sup>	7 344 <sup>A</sup>	75 230 <sup>A</sup>	43 716 <sup>A</sup>	22 766 <sup>A</sup>	82 575 <sup>A</sup>
<b>Industrie de l'information et industrie culturelle - 51</b>											
Année 2010											
Trimestre 1	71 832 <sup>A</sup>	2 507 <sup>A</sup>	5 514 <sup>A</sup>	5 097 <sup>A</sup>	4 532 <sup>A</sup>	6 070 <sup>A</sup>	2 504 <sup>A</sup>	45 608 <sup>A</sup>	13 118 <sup>A</sup>	10 602 <sup>A</sup>	48 112 <sup>A</sup>
Trimestre 2	73 354 <sup>A</sup>	2 429 <sup>A</sup>	5 636 <sup>A</sup>	5 368 <sup>A</sup>	4 762 <sup>A</sup>	6 792 <sup>A</sup>	3 152 <sup>A</sup>	45 215 <sup>A</sup>	13 433 <sup>A</sup>	11 554 <sup>A</sup>	48 367 <sup>A</sup>
Trimestre 3	74 293 <sup>A</sup>	2 508 <sup>A</sup>	5 669 <sup>A</sup>	5 660 <sup>A</sup>	4 730 <sup>A</sup>	6 821 <sup>A</sup>	3 390 <sup>A</sup>	45 515 <sup>A</sup>	13 837 <sup>A</sup>	11 551 <sup>A</sup>	48 905 <sup>A</sup>
Trimestre 4	74 485 <sup>A</sup>	2 551 <sup>A</sup>	5 560 <sup>A</sup>	4 995 <sup>A</sup>	4 632 <sup>A</sup>	6 582 <sup>A</sup>	2 436 <sup>A</sup>	47 729 <sup>A</sup>	13 106 <sup>A</sup>	11 214 <sup>A</sup>	50 164 <sup>A</sup>
Annuel	73 491 <sup>A</sup>	2 499 <sup>A</sup>	5 595 <sup>A</sup>	5 280 <sup>A</sup>	4 664 <sup>A</sup>	6 566 <sup>A</sup>	2 871 <sup>A</sup>	46 016 <sup>A</sup>	13 374 <sup>A</sup>	11 230 <sup>A</sup>	48 887 <sup>A</sup>
Année 2011											
Trimestre 1	73 293 <sup>A</sup>	2 396 <sup>A</sup>	5 565 <sup>A</sup>	4 783 <sup>A</sup>	4 055 <sup>A</sup>	5 654 <sup>A</sup>	1 638 <sup>A</sup>	49 200 <sup>A</sup>	12 745 <sup>A</sup>	9 709 <sup>A</sup>	50 838 <sup>A</sup>
<b>Finance et assurances - 52</b>											
Année 2010											
Trimestre 1	152 441 <sup>A</sup>	4 934 <sup>A</sup>	7 647 <sup>A</sup>	10 901 <sup>A</sup>	13 376 <sup>A</sup>	14 701 <sup>A</sup>	4 416 <sup>A</sup>	96 467 <sup>A</sup>	23 482 <sup>A</sup>	28 076 <sup>A</sup>	100 883 <sup>A</sup>
Trimestre 2	150 251 <sup>A</sup>	4 719 <sup>A</sup>	7 740 <sup>A</sup>	11 152 <sup>A</sup>	13 307 <sup>A</sup>	15 085 <sup>A</sup>	4 611 <sup>A</sup>	93 637 <sup>A</sup>	23 610 <sup>A</sup>	28 393 <sup>A</sup>	98 248 <sup>A</sup>
Trimestre 3	149 851 <sup>A</sup>	4 569 <sup>A</sup>	7 500 <sup>A</sup>	11 302 <sup>A</sup>	13 581 <sup>A</sup>	13 706 <sup>A</sup>	5 147 <sup>A</sup>	94 046 <sup>A</sup>	23 371 <sup>A</sup>	27 287 <sup>A</sup>	99 193 <sup>A</sup>
Trimestre 4	151 398 <sup>A</sup>	4 761 <sup>A</sup>	7 460 <sup>A</sup>	11 223 <sup>A</sup>	13 219 <sup>A</sup>	14 462 <sup>A</sup>	5 165 <sup>A</sup>	95 109 <sup>A</sup>	23 444 <sup>A</sup>	27 681 <sup>A</sup>	100 274 <sup>A</sup>
Annuel	150 986 <sup>A</sup>	4 746 <sup>A</sup>	7 587 <sup>A</sup>	11 144 <sup>A</sup>	13 371 <sup>A</sup>	14 489 <sup>A</sup>	4 835 <sup>A</sup>	94 815 <sup>A</sup>	23 477 <sup>A</sup>	27 859 <sup>A</sup>	99 650 <sup>A</sup>
Année 2011											
Trimestre 1	149 144 <sup>A</sup>	4 493 <sup>A</sup>	7 559 <sup>A</sup>	11 107 <sup>A</sup>	13 549 <sup>A</sup>	14 083 <sup>A</sup>	4 569 <sup>A</sup>	93 783 <sup>A</sup>	23 160 <sup>A</sup>	27 633 <sup>A</sup>	98 352 <sup>A</sup>
<b>Services immobiliers et services de location et de location à bail - 53</b>											
Année 2010											
Trimestre 1	47 974 <sup>A</sup>	8 788 <sup>A</sup>	14 103 <sup>A</sup>	7 175 <sup>A</sup>	5 302 <sup>A</sup>	4 495 <sup>A</sup>	2 031 <sup>A</sup>	6 079 <sup>A</sup>	30 066 <sup>A</sup>	9 797 <sup>A</sup>	8 111 <sup>A</sup>
Trimestre 2	49 246 <sup>A</sup>	8 458 <sup>A</sup>	14 518 <sup>A</sup>	7 824 <sup>A</sup>	5 233 <sup>A</sup>	4 515 <sup>A</sup>	2 060 <sup>A</sup>	6 637 <sup>A</sup>	30 800 <sup>A</sup>	9 749 <sup>A</sup>	8 698 <sup>A</sup>
Trimestre 3	51 001 <sup>A</sup>	8 724 <sup>A</sup>	14 829 <sup>A</sup>	8 197 <sup>A</sup>	5 437 <sup>A</sup>	4 634 <sup>A</sup>	2 440 <sup>A</sup>	6 739 <sup>A</sup>	31 750 <sup>A</sup>	10 071 <sup>A</sup>	9 179 <sup>A</sup>
Trimestre 4	49 857 <sup>A</sup>	8 873 <sup>A</sup>	14 535 <sup>A</sup>	8 358 <sup>A</sup>	5 213 <sup>A</sup>	4 483 <sup>A</sup>	1 976 <sup>A</sup>	6 419 <sup>A</sup>	31 766 <sup>A</sup>	9 696 <sup>A</sup>	8 395 <sup>A</sup>
Annuel	49 520 <sup>A</sup>	8 711 <sup>A</sup>	14 496 <sup>A</sup>	7 889 <sup>A</sup>	5 296 <sup>A</sup>	4 532 <sup>A</sup>	2 127 <sup>A</sup>	6 469 <sup>A</sup>	31 096 <sup>A</sup>	9 828 <sup>A</sup>	8 596 <sup>A</sup>
Année 2011											
Trimestre 1	49 014 <sup>A</sup>	8 550 <sup>A</sup>	14 583 <sup>A</sup>	8 107 <sup>A</sup>	5 101 <sup>A</sup>	4 338 <sup>A</sup>	1 849 <sup>A</sup>	6 485 <sup>A</sup>	31 241 <sup>A</sup>	9 439 <sup>A</sup>	8 333 <sup>A</sup>

Tableau 9-6 – suite

**Estimations trimestrielles et annuelles de l'emploi par taille d'entreprise selon l'emploi, pour l'ensemble des salariés, pour une sélection d'industries — Québec**

Industrie - SCIAN	Toutes tailles	0 à 4 employés	5 à 19 employés	20 à 49 employés	50 à 99 employés	100 à 299 employés	300 à 499 employés	500 employés et plus	0 à 49 employés	50 à 299 employés	300 employés et plus
personnes											
<b>Services professionnels, scientifiques et techniques - 54</b>											
Année 2010											
Trimestre 1	171 224 <sup>A</sup>	25 137 <sup>A</sup>	33 374 <sup>A</sup>	21 167 <sup>A</sup>	12 599 <sup>A</sup>	19 414 <sup>A</sup>	9 355 <sup>A</sup>	50 178 <sup>A</sup>	79 678 <sup>A</sup>	32 013 <sup>A</sup>	59 533 <sup>A</sup>
Trimestre 2	174 676 <sup>A</sup>	25 244 <sup>A</sup>	34 178 <sup>A</sup>	21 880 <sup>A</sup>	12 820 <sup>A</sup>	20 262 <sup>A</sup>	8 279 <sup>A</sup>	52 015 <sup>A</sup>	81 301 <sup>A</sup>	33 082 <sup>A</sup>	60 293 <sup>A</sup>
Trimestre 3	175 615 <sup>A</sup>	25 082 <sup>A</sup>	34 033 <sup>A</sup>	22 386 <sup>A</sup>	13 084 <sup>A</sup>	20 148 <sup>A</sup>	8 233 <sup>A</sup>	52 648 <sup>A</sup>	81 502 <sup>A</sup>	33 232 <sup>A</sup>	60 881 <sup>A</sup>
Trimestre 4	175 571 <sup>A</sup>	25 006 <sup>A</sup>	33 857 <sup>A</sup>	22 075 <sup>A</sup>	13 121 <sup>A</sup>	20 358 <sup>A</sup>	6 832 <sup>A</sup>	54 323 <sup>A</sup>	80 938 <sup>A</sup>	33 479 <sup>A</sup>	61 155 <sup>A</sup>
Annuel	174 272 <sup>A</sup>	25 117 <sup>A</sup>	33 860 <sup>A</sup>	21 877 <sup>A</sup>	12 906 <sup>A</sup>	20 045 <sup>A</sup>	8 175 <sup>A</sup>	52 291 <sup>A</sup>	80 854 <sup>A</sup>	32 952 <sup>A</sup>	60 466 <sup>A</sup>
Année 2011											
Trimestre 1	173 477 <sup>A</sup>	24 867 <sup>A</sup>	32 906 <sup>A</sup>	21 451 <sup>A</sup>	12 329 <sup>A</sup>	19 684 <sup>A</sup>	6 681 <sup>A</sup>	55 560 <sup>A</sup>	79 224 <sup>A</sup>	32 013 <sup>A</sup>	62 240 <sup>A</sup>
<b>Gestion de sociétés et d'entreprises - 55</b>											
Année 2010											
Trimestre 1	17 713 <sup>A</sup>	1 483 <sup>A</sup>	2 684 <sup>A</sup>	2 167 <sup>A</sup>	1 624 <sup>A</sup>	2 008 <sup>A</sup>	806 <sup>A</sup>	6 942 <sup>A</sup>	6 333 <sup>A</sup>	3 632 <sup>A</sup>	7 748 <sup>A</sup>
Trimestre 2	17 755 <sup>A</sup>	1 590 <sup>A</sup>	2 810 <sup>A</sup>	2 290 <sup>A</sup>	1 708 <sup>A</sup>	2 138 <sup>A</sup>	914 <sup>A</sup>	6 305 <sup>B</sup>	6 690 <sup>A</sup>	3 845 <sup>A</sup>	7 219 <sup>A</sup>
Trimestre 3	17 526 <sup>A</sup>	1 463 <sup>A</sup>	2 823 <sup>A</sup>	2 372 <sup>A</sup>	1 599 <sup>A</sup>	2 119 <sup>A</sup>	571 <sup>A</sup>	6 579 <sup>A</sup>	6 658 <sup>A</sup>	3 719 <sup>A</sup>	7 149 <sup>A</sup>
Trimestre 4	16 331 <sup>A</sup>	1 503 <sup>A</sup>	2 769 <sup>A</sup>	2 357 <sup>A</sup>	1 623 <sup>A</sup>	2 178 <sup>A</sup>	150 <sup>A</sup>	5 752 <sup>A</sup>	6 629 <sup>A</sup>	3 801 <sup>A</sup>	5 902 <sup>A</sup>
Annuel	17 331 <sup>A</sup>	1 509 <sup>A</sup>	2 772 <sup>A</sup>	2 296 <sup>A</sup>	1 638 <sup>A</sup>	2 111 <sup>A</sup>	610 <sup>A</sup>	6 394 <sup>A</sup>	6 578 <sup>A</sup>	3 749 <sup>A</sup>	7 005 <sup>A</sup>
Année 2011											
Trimestre 1	15 666 <sup>A</sup>	1 379 <sup>A</sup>	2 721 <sup>A</sup>	2 548 <sup>A</sup>	1 368 <sup>A</sup>	2 091 <sup>A</sup>	x	x	6 649 <sup>A</sup>	3 460 <sup>A</sup>	5 558 <sup>A</sup>
<b>Services administratifs, services de soutien, services de gestion des déchets et services d'assainissement - 56</b>											
Année 2010											
Trimestre 1	137 372 <sup>A</sup>	11 647 <sup>A</sup>	21 256 <sup>A</sup>	17 039 <sup>A</sup>	14 371 <sup>A</sup>	19 739 <sup>A</sup>	10 417 <sup>A</sup>	42 903 <sup>A</sup>	49 941 <sup>A</sup>	34 110 <sup>A</sup>	53 320 <sup>A</sup>
Trimestre 2	148 151 <sup>A</sup>	11 216 <sup>A</sup>	24 487 <sup>A</sup>	19 256 <sup>A</sup>	15 337 <sup>A</sup>	21 276 <sup>A</sup>	10 819 <sup>A</sup>	45 759 <sup>A</sup>	54 959 <sup>A</sup>	36 613 <sup>A</sup>	56 578 <sup>A</sup>
Trimestre 3	152 812 <sup>A</sup>	12 163 <sup>A</sup>	24 332 <sup>A</sup>	19 273 <sup>A</sup>	16 139 <sup>A</sup>	22 326 <sup>A</sup>	10 197 <sup>A</sup>	48 383 <sup>A</sup>	55 768 <sup>A</sup>	38 465 <sup>A</sup>	58 579 <sup>A</sup>
Trimestre 4	148 712 <sup>A</sup>	11 729 <sup>A</sup>	23 641 <sup>A</sup>	18 127 <sup>A</sup>	15 411 <sup>A</sup>	22 009 <sup>A</sup>	11 356 <sup>A</sup>	46 438 <sup>A</sup>	53 498 <sup>A</sup>	37 420 <sup>A</sup>	57 794 <sup>A</sup>
Annuel	146 762 <sup>A</sup>	11 688 <sup>A</sup>	23 429 <sup>A</sup>	18 424 <sup>A</sup>	15 315 <sup>A</sup>	21 337 <sup>A</sup>	10 697 <sup>A</sup>	45 871 <sup>A</sup>	53 541 <sup>A</sup>	36 652 <sup>A</sup>	56 568 <sup>A</sup>
Année 2011											
Trimestre 1	142 853 <sup>A</sup>	10 987 <sup>A</sup>	22 098 <sup>A</sup>	16 896 <sup>A</sup>	14 673 <sup>A</sup>	21 768 <sup>A</sup>	11 142 <sup>A</sup>	45 288 <sup>A</sup>	49 982 <sup>A</sup>	36 442 <sup>A</sup>	56 429 <sup>A</sup>
<b>Services d'enseignement - 61</b>											
Année 2010											
Trimestre 1	287 463 <sup>A</sup>	1 644 <sup>A</sup>	5 595 <sup>A</sup>	6 334 <sup>A</sup>	6 678 <sup>A</sup>	15 534 <sup>A</sup>	8 196 <sup>A</sup>	243 481 <sup>A</sup>	13 573 <sup>A</sup>	22 212 <sup>A</sup>	251 677 <sup>A</sup>
Trimestre 2	291 081 <sup>A</sup>	1 764 <sup>A</sup>	5 439 <sup>A</sup>	6 112 <sup>A</sup>	6 963 <sup>A</sup>	15 269 <sup>A</sup>	8 026 <sup>A</sup>	247 507 <sup>A</sup>	13 316 <sup>A</sup>	22 232 <sup>A</sup>	255 533 <sup>A</sup>
Trimestre 3	230 978 <sup>A</sup>	1 820 <sup>B</sup>	5 287 <sup>A</sup>	6 254 <sup>A</sup>	5 463 <sup>A</sup>	13 935 <sup>A</sup>	7 996 <sup>A</sup>	190 223 <sup>A</sup>	13 361 <sup>A</sup>	19 398 <sup>A</sup>	198 219 <sup>A</sup>
Trimestre 4	291 898 <sup>A</sup>	1 745 <sup>A</sup>	5 450 <sup>A</sup>	6 614 <sup>A</sup>	6 728 <sup>A</sup>	15 527 <sup>A</sup>	8 156 <sup>A</sup>	247 679 <sup>A</sup>	13 809 <sup>A</sup>	22 255 <sup>A</sup>	255 834 <sup>A</sup>
Annuel	275 355 <sup>A</sup>	1 743 <sup>A</sup>	5 443 <sup>A</sup>	6 329 <sup>A</sup>	6 458 <sup>A</sup>	15 066 <sup>A</sup>	8 093 <sup>A</sup>	232 223 <sup>A</sup>	13 515 <sup>A</sup>	21 524 <sup>A</sup>	240 316 <sup>A</sup>
Année 2011											
Trimestre 1	289 985 <sup>A</sup>	1 769 <sup>A</sup>	5 387 <sup>A</sup>	6 382 <sup>A</sup>	6 620 <sup>A</sup>	15 918 <sup>A</sup>	8 371 <sup>A</sup>	245 539 <sup>A</sup>	13 537 <sup>A</sup>	22 537 <sup>A</sup>	253 910 <sup>A</sup>

Tableau 9-6 – suite

**Estimations trimestrielles et annuelles de l'emploi par taille d'entreprise selon l'emploi, pour l'ensemble des salariés, pour une sélection d'industries — Québec**

Industrie - SCIAN	Toutes tailles	0 à 4 employés	5 à 19 employés	20 à 49 employés	50 à 99 employés	100 à 299 employés	300 à 499 employés	500 employés et plus	0 à 49 employés	50 à 299 employés	300 employés et plus
personnes											
<b>Soins de santé et assistance sociale - 62</b>											
Année 2010											
Trimestre 1	381 796 <sup>A</sup>	16 417 <sup>A</sup>	46 694 <sup>A</sup>	38 301 <sup>A</sup>	18 159 <sup>A</sup>	21 947 <sup>A</sup>	18 639 <sup>A</sup>	221 639 <sup>A</sup>	101 412 <sup>A</sup>	40 106 <sup>A</sup>	240 278 <sup>A</sup>
Trimestre 2	387 263 <sup>A</sup>	16 279 <sup>A</sup>	46 228 <sup>A</sup>	39 706 <sup>A</sup>	18 898 <sup>A</sup>	21 358 <sup>A</sup>	20 104 <sup>A</sup>	224 689 <sup>A</sup>	102 213 <sup>A</sup>	40 256 <sup>A</sup>	244 793 <sup>A</sup>
Trimestre 3	394 675 <sup>A</sup>	16 412 <sup>A</sup>	45 487 <sup>A</sup>	40 109 <sup>A</sup>	19 692 <sup>A</sup>	20 821 <sup>A</sup>	19 952 <sup>A</sup>	232 202 <sup>A</sup>	102 007 <sup>A</sup>	40 513 <sup>A</sup>	252 154 <sup>A</sup>
Trimestre 4	392 298 <sup>A</sup>	17 508 <sup>A</sup>	46 049 <sup>A</sup>	39 679 <sup>A</sup>	18 213 <sup>A</sup>	20 285 <sup>A</sup>	20 835 <sup>A</sup>	229 730 <sup>A</sup>	103 236 <sup>A</sup>	38 498 <sup>A</sup>	250 565 <sup>A</sup>
Annuel	389 008 <sup>A</sup>	16 654 <sup>A</sup>	46 114 <sup>A</sup>	39 449 <sup>A</sup>	18 741 <sup>A</sup>	21 103 <sup>A</sup>	19 882 <sup>A</sup>	227 065 <sup>A</sup>	102 217 <sup>A</sup>	39 843 <sup>A</sup>	246 948 <sup>A</sup>
Année 2011											
Trimestre 1	389 993 <sup>A</sup>	15 655 <sup>A</sup>	47 272 <sup>A</sup>	40 101 <sup>A</sup>	19 010 <sup>A</sup>	21 413 <sup>A</sup>	19 914 <sup>A</sup>	226 629 <sup>A</sup>	103 027 <sup>A</sup>	40 422 <sup>A</sup>	246 543 <sup>A</sup>
<b>Arts, spectacles et loisirs - 71</b>											
Année 2010											
Trimestre 1	50 953 <sup>A</sup>	4 109 <sup>A</sup>	9 588 <sup>A</sup>	8 189 <sup>A</sup>	4 983 <sup>A</sup>	5 998 <sup>A</sup>	x	x	21 886 <sup>A</sup>	10 982 <sup>A</sup>	18 086 <sup>A</sup>
Trimestre 2	55 381 <sup>A</sup>	4 046 <sup>A</sup>	10 701 <sup>A</sup>	10 380 <sup>A</sup>	6 912 <sup>A</sup>	6 078 <sup>A</sup>	x	x	25 127 <sup>A</sup>	12 990 <sup>A</sup>	17 264 <sup>A</sup>
Trimestre 3	63 118 <sup>A</sup>	4 063 <sup>A</sup>	11 248 <sup>A</sup>	10 837 <sup>A</sup>	8 368 <sup>A</sup>	8 205 <sup>A</sup>	x	x	26 147 <sup>A</sup>	16 574 <sup>A</sup>	20 397 <sup>A</sup>
Trimestre 4	53 108 <sup>A</sup>	4 123 <sup>A</sup>	10 315 <sup>A</sup>	9 740 <sup>A</sup>	5 842 <sup>A</sup>	6 195 <sup>A</sup>	x	x	24 179 <sup>A</sup>	12 036 <sup>A</sup>	16 893 <sup>A</sup>
Annuel	55 640 <sup>A</sup>	4 085 <sup>A</sup>	10 463 <sup>A</sup>	9 786 <sup>A</sup>	6 527 <sup>A</sup>	6 619 <sup>A</sup>	x	x	24 335 <sup>A</sup>	13 145 <sup>A</sup>	18 160 <sup>A</sup>
Année 2011											
Trimestre 1	52 726 <sup>A</sup>	3 958 <sup>A</sup>	9 572 <sup>A</sup>	8 111 <sup>A</sup>	4 718 <sup>A</sup>	6 080 <sup>A</sup>	2 466 <sup>A</sup>	17 821 <sup>A</sup>	21 640 <sup>A</sup>	10 798 <sup>A</sup>	20 287 <sup>A</sup>
<b>Hébergement et services de restauration - 72</b>											
Année 2010											
Trimestre 1	212 399 <sup>A</sup>	10 743 <sup>A</sup>	61 929 <sup>A</sup>	57 543 <sup>A</sup>	33 325 <sup>A</sup>	22 441 <sup>A</sup>	6 325 <sup>A</sup>	20 094 <sup>A</sup>	130 214 <sup>A</sup>	55 766 <sup>A</sup>	26 419 <sup>A</sup>
Trimestre 2	223 082 <sup>A</sup>	12 099 <sup>A</sup>	64 815 <sup>A</sup>	60 379 <sup>A</sup>	36 700 <sup>A</sup>	23 014 <sup>A</sup>	6 846 <sup>A</sup>	19 229 <sup>A</sup>	137 293 <sup>A</sup>	59 714 <sup>A</sup>	26 075 <sup>A</sup>
Trimestre 3	232 471 <sup>A</sup>	13 744 <sup>A</sup>	66 472 <sup>A</sup>	62 066 <sup>A</sup>	38 874 <sup>A</sup>	24 859 <sup>A</sup>	6 688 <sup>A</sup>	19 768 <sup>A</sup>	142 282 <sup>A</sup>	63 733 <sup>A</sup>	26 456 <sup>A</sup>
Trimestre 4	222 155 <sup>A</sup>	11 713 <sup>A</sup>	62 340 <sup>A</sup>	61 087 <sup>A</sup>	35 673 <sup>A</sup>	24 127 <sup>A</sup>	7 204 <sup>A</sup>	20 009 <sup>A</sup>	135 141 <sup>A</sup>	59 800 <sup>A</sup>	27 214 <sup>A</sup>
Annuel	222 527 <sup>A</sup>	12 075 <sup>A</sup>	63 889 <sup>A</sup>	60 269 <sup>A</sup>	36 143 <sup>A</sup>	23 610 <sup>A</sup>	6 766 <sup>A</sup>	19 775 <sup>A</sup>	136 233 <sup>A</sup>	59 753 <sup>A</sup>	26 541 <sup>A</sup>
Année 2011											
Trimestre 1	212 650 <sup>A</sup>	11 065 <sup>A</sup>	59 812 <sup>A</sup>	59 551 <sup>A</sup>	32 664 <sup>A</sup>	23 373 <sup>A</sup>	6 727 <sup>A</sup>	19 457 <sup>A</sup>	130 428 <sup>A</sup>	56 037 <sup>A</sup>	26 184 <sup>A</sup>
<b>Autres services, sauf les administrations publiques - 81</b>											
Année 2010											
Trimestre 1	113 126 <sup>A</sup>	26 778 <sup>A</sup>	41 303 <sup>A</sup>	18 276 <sup>A</sup>	8 206 <sup>A</sup>	9 540 <sup>A</sup>	1 257 <sup>A</sup>	7 765 <sup>A</sup>	86 356 <sup>A</sup>	17 747 <sup>A</sup>	9 023 <sup>A</sup>
Trimestre 2	116 714 <sup>A</sup>	27 317 <sup>A</sup>	41 963 <sup>A</sup>	19 433 <sup>A</sup>	8 654 <sup>A</sup>	9 985 <sup>A</sup>	1 380 <sup>A</sup>	7 981 <sup>A</sup>	88 713 <sup>A</sup>	18 640 <sup>A</sup>	9 361 <sup>A</sup>
Trimestre 3	116 568 <sup>A</sup>	25 863 <sup>A</sup>	43 478 <sup>A</sup>	19 790 <sup>A</sup>	8 386 <sup>A</sup>	10 679 <sup>A</sup>	1 215 <sup>A</sup>	7 158 <sup>A</sup>	89 131 <sup>A</sup>	19 065 <sup>A</sup>	8 372 <sup>A</sup>
Trimestre 4	117 459 <sup>A</sup>	27 851 <sup>A</sup>	41 615 <sup>A</sup>	19 562 <sup>A</sup>	9 213 <sup>A</sup>	10 413 <sup>A</sup>	1 415 <sup>A</sup>	7 390 <sup>A</sup>	89 029 <sup>A</sup>	19 626 <sup>A</sup>	8 805 <sup>A</sup>
Annuel	115 967 <sup>A</sup>	26 952 <sup>A</sup>	42 090 <sup>A</sup>	19 266 <sup>A</sup>	8 615 <sup>A</sup>	10 154 <sup>A</sup>	1 317 <sup>A</sup>	7 573 <sup>A</sup>	88 307 <sup>A</sup>	18 769 <sup>A</sup>	8 890 <sup>A</sup>
Année 2011											
Trimestre 1	114 376 <sup>A</sup>	25 227 <sup>A</sup>	41 793 <sup>A</sup>	19 645 <sup>A</sup>	8 792 <sup>A</sup>	10 043 <sup>A</sup>	1 390 <sup>A</sup>	7 486 <sup>A</sup>	86 665 <sup>A</sup>	18 835 <sup>A</sup>	8 877 <sup>A</sup>



Tableau 9-6 – suite

**Estimations trimestrielles et annuelles de l'emploi par taille d'entreprise selon l'emploi, pour l'ensemble des salariés, pour une sélection d'industries — Québec**

Industrie - SCIAN	Toutes tailles	0 à 4 employés	5 à 19 employés	20 à 49 employés	50 à 99 employés	100 à 299 employés	300 à 499 employés	500 employés et plus	0 à 49 employés	50 à 299 employés	300 employés et plus
	personnes										
<b>Administrations publiques - 91</b>											
Année 2010											
Trimestre 1	226 194 <sup>A</sup>	607 <sup>B</sup>	6 969 <sup>A</sup>	8 908 <sup>A</sup>	6 915 <sup>A</sup>	18 366 <sup>A</sup>	9 112 <sup>A</sup>	175 319 <sup>A</sup>	16 483 <sup>A</sup>	25 280 <sup>A</sup>	184 431 <sup>A</sup>
Trimestre 2	235 212 <sup>A</sup>	674 <sup>B</sup>	7 114 <sup>A</sup>	9 500 <sup>A</sup>	7 106 <sup>A</sup>	18 787 <sup>A</sup>	9 908 <sup>A</sup>	182 123 <sup>A</sup>	17 288 <sup>A</sup>	25 894 <sup>A</sup>	192 031 <sup>A</sup>
Trimestre 3	238 993 <sup>A</sup>	529 <sup>C</sup>	7 009 <sup>A</sup>	9 934 <sup>A</sup>	7 129 <sup>A</sup>	19 934 <sup>A</sup>	12 565 <sup>A</sup>	181 893 <sup>A</sup>	17 472 <sup>A</sup>	27 063 <sup>A</sup>	194 458 <sup>A</sup>
Trimestre 4	232 897 <sup>A</sup>	701 <sup>B</sup>	7 142 <sup>A</sup>	9 189 <sup>A</sup>	7 023 <sup>A</sup>	19 357 <sup>A</sup>	10 192 <sup>A</sup>	179 293 <sup>A</sup>	17 031 <sup>A</sup>	26 381 <sup>A</sup>	189 485 <sup>A</sup>
Annuel	233 324 <sup>A</sup>	628 <sup>B</sup>	7 058 <sup>A</sup>	9 383 <sup>A</sup>	7 043 <sup>A</sup>	19 111 <sup>A</sup>	10 444 <sup>A</sup>	179 657 <sup>A</sup>	17 069 <sup>A</sup>	26 154 <sup>A</sup>	190 101 <sup>A</sup>
Année 2011											
Trimestre 1	229 389 <sup>A</sup>	607 <sup>B</sup>	7 023 <sup>A</sup>	9 183 <sup>A</sup>	7 035 <sup>A</sup>	18 351 <sup>A</sup>	10 990 <sup>A</sup>	176 199 <sup>A</sup>	16 814 <sup>A</sup>	25 386 <sup>A</sup>	187 189 <sup>A</sup>

Tableau 9-7

**Estimations trimestrielles et annuelles de l'emploi par taille d'entreprise selon l'emploi, pour l'ensemble des salariés, pour une sélection d'industries — Ontario**

Industrie - SCIAN	Toutes tailles	0 à 4 employés	5 à 19 employés	20 à 49 employés	50 à 99 employés	100 à 299 employés	300 à 499 employés	500 employés et plus	0 à 49 employés	50 à 299 employés	300 employés et plus
personnes											
<b>Ensemble des industries excluant les entreprises non classifiées - 11-91N</b>											
Année 2010											
Trimestre 1	5 405 663 <sup>A</sup>	337 927 <sup>A</sup>	648 551 <sup>A</sup>	511 227 <sup>A</sup>	415 942 <sup>A</sup>	581 770 <sup>A</sup>	235 002 <sup>A</sup>	2 675 245 <sup>A</sup>	1 497 704 <sup>A</sup>	997 712 <sup>A</sup>	2 910 247 <sup>A</sup>
Trimestre 2	5 536 014 <sup>A</sup>	341 099 <sup>A</sup>	685 533 <sup>A</sup>	543 171 <sup>A</sup>	432 528 <sup>A</sup>	608 856 <sup>A</sup>	236 093 <sup>A</sup>	2 688 734 <sup>A</sup>	1 569 802 <sup>A</sup>	1 041 384 <sup>A</sup>	2 924 827 <sup>A</sup>
Trimestre 3	5 515 306 <sup>A</sup>	346 727 <sup>A</sup>	686 776 <sup>A</sup>	554 015 <sup>A</sup>	447 074 <sup>A</sup>	622 552 <sup>A</sup>	243 448 <sup>A</sup>	2 614 713 <sup>A</sup>	1 587 519 <sup>A</sup>	1 069 626 <sup>A</sup>	2 858 161 <sup>A</sup>
Trimestre 4	5 613 484 <sup>A</sup>	349 787 <sup>A</sup>	672 736 <sup>A</sup>	537 130 <sup>A</sup>	440 910 <sup>A</sup>	613 830 <sup>A</sup>	247 142 <sup>A</sup>	2 751 949 <sup>A</sup>	1 559 652 <sup>A</sup>	1 054 740 <sup>A</sup>	2 999 092 <sup>A</sup>
Annuel	5 517 617 <sup>A</sup>	343 885 <sup>A</sup>	673 399 <sup>A</sup>	536 386 <sup>A</sup>	434 114 <sup>A</sup>	606 752 <sup>A</sup>	240 421 <sup>A</sup>	2 682 660 <sup>A</sup>	1 553 669 <sup>A</sup>	1 040 866 <sup>A</sup>	2 923 082 <sup>A</sup>
Année 2011											
Trimestre 1	5 478 068 <sup>A</sup>	334 552 <sup>A</sup>	649 055 <sup>A</sup>	521 336 <sup>A</sup>	423 388 <sup>A</sup>	602 170 <sup>A</sup>	237 310 <sup>A</sup>	2 710 257 <sup>A</sup>	1 504 944 <sup>A</sup>	1 025 558 <sup>A</sup>	2 947 567 <sup>A</sup>
<b>Forêt, exploitation et soutien - 11N</b>											
Année 2010											
Trimestre 1	4 231 <sup>A</sup>	1 004 <sup>A</sup>	1 345 <sup>A</sup>	971 <sup>A</sup>	x	x	x	x	3 320 <sup>A</sup>	353 <sup>A</sup>	558 <sup>B</sup>
Trimestre 2	4 323 <sup>A</sup>	950 <sup>A</sup>	1 301 <sup>A</sup>	858 <sup>A</sup>	x	x	x	x	3 109 <sup>A</sup>	585 <sup>A</sup>	629 <sup>B</sup>
Trimestre 3	5 083 <sup>A</sup>	1 039 <sup>B</sup>	1 459 <sup>A</sup>	988 <sup>A</sup>	x	x	x	x	3 486 <sup>A</sup>	809 <sup>B</sup>	788 <sup>C</sup>
Trimestre 4	4 601 <sup>A</sup>	1 025 <sup>A</sup>	1 491 <sup>A</sup>	1 057 <sup>A</sup>	x	x	x	x	3 574 <sup>A</sup>	513 <sup>A</sup>	514 <sup>B</sup>
Annuel	4 560 <sup>A</sup>	1 005 <sup>A</sup>	1 399 <sup>A</sup>	969 <sup>A</sup>	x	x	x	x	3 372 <sup>A</sup>	565 <sup>A</sup>	622 <sup>B</sup>
Année 2011											
Trimestre 1	4 455 <sup>A</sup>	1 030 <sup>A</sup>	1 527 <sup>A</sup>	966 <sup>A</sup>	x	x	x	x	3 522 <sup>A</sup>	452 <sup>A</sup>	480 <sup>B</sup>
<b>Extraction minière, exploitation en carrière, et extraction de pétrole et de gaz - 21</b>											
Année 2010											
Trimestre 1	19 718 <sup>A</sup>	526 <sup>A</sup>	1 372 <sup>A</sup>	1 163 <sup>A</sup>	x	x	x	x	3 061 <sup>A</sup>	3 273 <sup>A</sup>	13 383 <sup>A</sup>
Trimestre 2	21 839 <sup>A</sup>	504 <sup>A</sup>	1 515 <sup>A</sup>	1 358 <sup>A</sup>	x	x	x	x	3 378 <sup>A</sup>	3 739 <sup>A</sup>	14 723 <sup>A</sup>
Trimestre 3	23 298 <sup>A</sup>	508 <sup>A</sup>	1 515 <sup>A</sup>	1 648 <sup>A</sup>	x	x	x	x	3 670 <sup>A</sup>	3 377 <sup>A</sup>	16 251 <sup>A</sup>
Trimestre 4	23 281 <sup>A</sup>	527 <sup>A</sup>	1 522 <sup>A</sup>	1 515 <sup>A</sup>	x	x	x	x	3 564 <sup>A</sup>	3 254 <sup>A</sup>	16 464 <sup>A</sup>
Annuel	22 034 <sup>A</sup>	516 <sup>A</sup>	1 481 <sup>A</sup>	1 421 <sup>A</sup>	x	x	x	x	3 418 <sup>A</sup>	3 411 <sup>A</sup>	15 205 <sup>A</sup>
Année 2011											
Trimestre 1	23 521 <sup>A</sup>	544 <sup>A</sup>	1 370 <sup>A</sup>	1 249 <sup>A</sup>	x	x	x	x	3 162 <sup>A</sup>	3 038 <sup>A</sup>	17 321 <sup>A</sup>
<b>Services publics - 22</b>											
Année 2010											
Trimestre 1	45 428 <sup>A</sup>	204 <sup>B</sup>	705 <sup>A</sup>	1 103 <sup>A</sup>	x	x	x	x	2 012 <sup>A</sup>	3 207 <sup>A</sup>	40 209 <sup>A</sup>
Trimestre 2	47 131 <sup>A</sup>	239 <sup>A</sup>	656 <sup>A</sup>	1 115 <sup>A</sup>	x	x	x	x	2 010 <sup>A</sup>	3 103 <sup>A</sup>	42 018 <sup>A</sup>
Trimestre 3	47 947 <sup>A</sup>	224 <sup>A</sup>	723 <sup>A</sup>	1 032 <sup>A</sup>	x	x	x	x	1 980 <sup>A</sup>	3 293 <sup>A</sup>	42 675 <sup>A</sup>
Trimestre 4	48 292 <sup>A</sup>	218 <sup>A</sup>	724 <sup>A</sup>	1 026 <sup>A</sup>	x	x	x	x	1 968 <sup>A</sup>	3 542 <sup>A</sup>	42 782 <sup>A</sup>
Annuel	47 200 <sup>A</sup>	221 <sup>A</sup>	702 <sup>A</sup>	1 069 <sup>A</sup>	x	x	x	x	1 993 <sup>A</sup>	3 286 <sup>A</sup>	41 921 <sup>A</sup>
Année 2011											
Trimestre 1	47 046 <sup>A</sup>	200 <sup>A</sup>	660 <sup>A</sup>	1 236 <sup>A</sup>	x	x	1 442 <sup>A</sup>	40 220 <sup>A</sup>	2 096 <sup>A</sup>	3 288 <sup>A</sup>	41 662 <sup>A</sup>

Tableau 9-7 – suite

**Estimations trimestrielles et annuelles de l'emploi par taille d'entreprise selon l'emploi, pour l'ensemble des salariés, pour une sélection d'industries — Ontario**

Industrie - SCIAN	Toutes tailles	0 à 4 employés	5 à 19 employés	20 à 49 employés	50 à 99 employés	100 à 299 employés	300 à 499 employés	500 employés et plus	0 à 49 employés	50 à 299 employés	300 employés et plus
	personnes										
<b>Construction - 23</b>											
Année 2010											
Trimestre 1	236 119 <sup>A</sup>	41 722 <sup>A</sup>	72 020 <sup>A</sup>	42 667 <sup>A</sup>	21 825 <sup>A</sup>	23 127 <sup>A</sup>	7 046 <sup>A</sup>	27 712 <sup>A</sup>	156 410 <sup>A</sup>	44 952 <sup>A</sup>	34 758 <sup>A</sup>
Trimestre 2	271 706 <sup>A</sup>	43 103 <sup>A</sup>	84 028 <sup>A</sup>	50 407 <sup>A</sup>	26 915 <sup>A</sup>	27 465 <sup>A</sup>	7 209 <sup>A</sup>	32 581 <sup>A</sup>	177 537 <sup>A</sup>	54 379 <sup>A</sup>	39 790 <sup>A</sup>
Trimestre 3	291 101 <sup>A</sup>	47 638 <sup>A</sup>	85 180 <sup>A</sup>	53 711 <sup>A</sup>	31 162 <sup>A</sup>	32 004 <sup>A</sup>	7 892 <sup>A</sup>	33 514 <sup>A</sup>	186 529 <sup>A</sup>	63 166 <sup>A</sup>	41 406 <sup>A</sup>
Trimestre 4	283 849 <sup>A</sup>	45 789 <sup>A</sup>	82 305 <sup>A</sup>	51 640 <sup>A</sup>	30 695 <sup>A</sup>	31 766 <sup>A</sup>	8 500 <sup>A</sup>	33 153 <sup>A</sup>	179 734 <sup>A</sup>	62 462 <sup>A</sup>	41 653 <sup>A</sup>
Annuel	270 694 <sup>A</sup>	44 563 <sup>A</sup>	80 883 <sup>A</sup>	49 606 <sup>A</sup>	27 649 <sup>A</sup>	28 591 <sup>A</sup>	7 662 <sup>A</sup>	31 740 <sup>A</sup>	175 053 <sup>A</sup>	56 240 <sup>A</sup>	39 402 <sup>A</sup>
Année 2011											
Trimestre 1	246 180 <sup>A</sup>	41 856 <sup>A</sup>	72 237 <sup>A</sup>	44 591 <sup>A</sup>	25 048 <sup>A</sup>	26 710 <sup>A</sup>	6 847 <sup>A</sup>	28 891 <sup>A</sup>	158 684 <sup>A</sup>	51 758 <sup>A</sup>	35 738 <sup>A</sup>
<b>Fabrication - 31-33</b>											
Année 2010											
Trimestre 1	631 081 <sup>A</sup>	16 915 <sup>A</sup>	59 193 <sup>A</sup>	69 689 <sup>A</sup>	66 701 <sup>A</sup>	109 420 <sup>A</sup>	54 489 <sup>A</sup>	254 675 <sup>A</sup>	145 797 <sup>A</sup>	176 120 <sup>A</sup>	309 163 <sup>A</sup>
Trimestre 2	643 229 <sup>A</sup>	16 482 <sup>A</sup>	60 897 <sup>A</sup>	71 839 <sup>A</sup>	67 362 <sup>A</sup>	112 212 <sup>A</sup>	53 203 <sup>A</sup>	261 235 <sup>A</sup>	149 218 <sup>A</sup>	179 573 <sup>A</sup>	314 438 <sup>A</sup>
Trimestre 3	650 422 <sup>A</sup>	16 063 <sup>A</sup>	60 213 <sup>A</sup>	72 930 <sup>A</sup>	69 802 <sup>A</sup>	113 078 <sup>A</sup>	53 161 <sup>A</sup>	265 175 <sup>A</sup>	149 206 <sup>A</sup>	182 879 <sup>A</sup>	318 336 <sup>A</sup>
Trimestre 4	647 537 <sup>A</sup>	16 053 <sup>A</sup>	59 430 <sup>A</sup>	71 806 <sup>A</sup>	70 092 <sup>A</sup>	112 682 <sup>A</sup>	52 484 <sup>A</sup>	264 989 <sup>A</sup>	147 289 <sup>A</sup>	182 775 <sup>A</sup>	317 473 <sup>A</sup>
Annuel	643 067 <sup>A</sup>	16 378 <sup>A</sup>	59 933 <sup>A</sup>	71 566 <sup>A</sup>	68 489 <sup>A</sup>	111 848 <sup>A</sup>	53 334 <sup>A</sup>	261 518 <sup>A</sup>	147 877 <sup>A</sup>	180 337 <sup>A</sup>	314 853 <sup>A</sup>
Année 2011											
Trimestre 1	639 017 <sup>A</sup>	16 069 <sup>A</sup>	58 096 <sup>A</sup>	70 776 <sup>A</sup>	67 422 <sup>A</sup>	110 446 <sup>A</sup>	53 813 <sup>A</sup>	262 395 <sup>A</sup>	144 941 <sup>A</sup>	177 868 <sup>A</sup>	316 208 <sup>A</sup>
<b>Commerce de gros - 41</b>											
Année 2010											
Trimestre 1	300 446 <sup>A</sup>	20 309 <sup>A</sup>	54 990 <sup>A</sup>	46 140 <sup>A</sup>	32 117 <sup>A</sup>	46 244 <sup>A</sup>	16 466 <sup>A</sup>	84 181 <sup>A</sup>	121 438 <sup>A</sup>	78 361 <sup>A</sup>	100 647 <sup>A</sup>
Trimestre 2	307 580 <sup>A</sup>	20 780 <sup>A</sup>	55 330 <sup>A</sup>	47 395 <sup>A</sup>	32 537 <sup>A</sup>	48 111 <sup>A</sup>	16 616 <sup>A</sup>	86 810 <sup>A</sup>	123 505 <sup>A</sup>	80 649 <sup>A</sup>	103 426 <sup>A</sup>
Trimestre 3	313 328 <sup>A</sup>	19 596 <sup>A</sup>	55 592 <sup>A</sup>	48 743 <sup>A</sup>	34 284 <sup>A</sup>	48 037 <sup>A</sup>	16 820 <sup>A</sup>	90 255 <sup>A</sup>	123 931 <sup>A</sup>	82 322 <sup>A</sup>	107 075 <sup>A</sup>
Trimestre 4	310 630 <sup>A</sup>	20 293 <sup>A</sup>	54 999 <sup>A</sup>	47 633 <sup>A</sup>	33 751 <sup>A</sup>	48 862 <sup>A</sup>	15 849 <sup>A</sup>	89 243 <sup>A</sup>	122 925 <sup>A</sup>	82 613 <sup>A</sup>	105 093 <sup>A</sup>
Annuel	307 996 <sup>A</sup>	20 245 <sup>A</sup>	55 228 <sup>A</sup>	47 477 <sup>A</sup>	33 173 <sup>A</sup>	47 814 <sup>A</sup>	16 438 <sup>A</sup>	87 622 <sup>A</sup>	122 950 <sup>A</sup>	80 986 <sup>A</sup>	104 060 <sup>A</sup>
Année 2011											
Trimestre 1	309 980 <sup>A</sup>	19 513 <sup>A</sup>	54 457 <sup>A</sup>	47 681 <sup>A</sup>	32 594 <sup>A</sup>	48 473 <sup>A</sup>	15 565 <sup>A</sup>	91 697 <sup>A</sup>	121 651 <sup>A</sup>	81 067 <sup>A</sup>	107 263 <sup>A</sup>
<b>Commerce de détail - 44-45</b>											
Année 2010											
Trimestre 1	657 257 <sup>A</sup>	38 433 <sup>A</sup>	85 524 <sup>A</sup>	69 570 <sup>A</sup>	67 642 <sup>A</sup>	53 832 <sup>A</sup>	11 686 <sup>A</sup>	330 570 <sup>A</sup>	193 527 <sup>A</sup>	121 474 <sup>A</sup>	342 256 <sup>A</sup>
Trimestre 2	663 353 <sup>A</sup>	37 961 <sup>A</sup>	90 182 <sup>A</sup>	71 756 <sup>A</sup>	69 925 <sup>A</sup>	56 042 <sup>A</sup>	10 960 <sup>A</sup>	326 528 <sup>A</sup>	199 899 <sup>A</sup>	125 967 <sup>A</sup>	337 487 <sup>A</sup>
Trimestre 3	664 690 <sup>A</sup>	38 530 <sup>A</sup>	89 845 <sup>A</sup>	71 666 <sup>A</sup>	69 942 <sup>A</sup>	56 915 <sup>A</sup>	12 611 <sup>A</sup>	325 181 <sup>A</sup>	200 041 <sup>A</sup>	126 856 <sup>A</sup>	337 792 <sup>A</sup>
Trimestre 4	680 258 <sup>A</sup>	38 097 <sup>A</sup>	88 636 <sup>A</sup>	70 442 <sup>A</sup>	70 671 <sup>A</sup>	56 445 <sup>A</sup>	15 926 <sup>A</sup>	340 041 <sup>A</sup>	197 175 <sup>A</sup>	127 117 <sup>A</sup>	355 967 <sup>A</sup>
Annuel	666 390 <sup>A</sup>	38 255 <sup>A</sup>	88 547 <sup>A</sup>	70 859 <sup>A</sup>	69 545 <sup>A</sup>	55 808 <sup>A</sup>	12 796 <sup>A</sup>	330 580 <sup>A</sup>	197 661 <sup>A</sup>	125 353 <sup>A</sup>	343 376 <sup>A</sup>
Année 2011											
Trimestre 1	655 879 <sup>A</sup>	36 823 <sup>A</sup>	85 493 <sup>A</sup>	69 474 <sup>A</sup>	67 899 <sup>A</sup>	55 948 <sup>A</sup>	11 373 <sup>A</sup>	328 868 <sup>A</sup>	191 790 <sup>A</sup>	123 847 <sup>A</sup>	340 241 <sup>A</sup>

Tableau 9-7 – suite

**Estimations trimestrielles et annuelles de l'emploi par taille d'entreprise selon l'emploi, pour l'ensemble des salariés, pour une sélection d'industries — Ontario**

Industrie - SCIAN	Toutes tailles	0 à 4 employés	5 à 19 employés	20 à 49 employés	50 à 99 employés	100 à 299 employés	300 à 499 employés	500 employés et plus	0 à 49 employés	50 à 299 employés	300 employés et plus
	personnes										
<b>Transport et entreposage - 48-49</b>											
Année 2010											
Trimestre 1	245 698 <sup>A</sup>	14 738 <sup>A</sup>	19 565 <sup>A</sup>	17 508 <sup>A</sup>	14 688 <sup>A</sup>	21 974 <sup>A</sup>	7 684 <sup>A</sup>	149 542 <sup>A</sup>	51 810 <sup>A</sup>	36 662 <sup>A</sup>	157 226 <sup>A</sup>
Trimestre 2	246 215 <sup>A</sup>	14 928 <sup>A</sup>	20 421 <sup>A</sup>	17 929 <sup>A</sup>	15 531 <sup>A</sup>	22 429 <sup>A</sup>	8 896 <sup>A</sup>	146 082 <sup>A</sup>	53 278 <sup>A</sup>	37 960 <sup>A</sup>	154 978 <sup>A</sup>
Trimestre 3	241 750 <sup>A</sup>	14 976 <sup>A</sup>	20 492 <sup>A</sup>	19 039 <sup>A</sup>	14 127 <sup>A</sup>	21 627 <sup>A</sup>	9 216 <sup>A</sup>	142 273 <sup>A</sup>	54 506 <sup>A</sup>	35 754 <sup>A</sup>	151 489 <sup>A</sup>
Trimestre 4	248 495 <sup>A</sup>	16 200 <sup>A</sup>	20 292 <sup>A</sup>	18 412 <sup>A</sup>	15 485 <sup>A</sup>	23 107 <sup>A</sup>	8 474 <sup>A</sup>	146 524 <sup>A</sup>	54 904 <sup>A</sup>	38 592 <sup>A</sup>	154 998 <sup>A</sup>
Annuel	245 539 <sup>A</sup>	15 210 <sup>A</sup>	20 192 <sup>A</sup>	18 222 <sup>A</sup>	14 958 <sup>A</sup>	22 284 <sup>A</sup>	8 568 <sup>A</sup>	146 105 <sup>A</sup>	53 625 <sup>A</sup>	37 242 <sup>A</sup>	154 673 <sup>A</sup>
Année 2011											
Trimestre 1	246 965 <sup>A</sup>	15 205 <sup>A</sup>	19 324 <sup>A</sup>	17 868 <sup>A</sup>	14 783 <sup>A</sup>	23 656 <sup>A</sup>	8 323 <sup>A</sup>	147 807 <sup>A</sup>	52 397 <sup>A</sup>	38 439 <sup>A</sup>	156 130 <sup>A</sup>
<b>Industrie de l'information et industrie culturelle - 51</b>											
Année 2010											
Trimestre 1	132 668 <sup>A</sup>	4 364 <sup>A</sup>	8 294 <sup>A</sup>	7 764 <sup>A</sup>	7 180 <sup>A</sup>	14 149 <sup>A</sup>	4 856 <sup>A</sup>	86 061 <sup>A</sup>	20 422 <sup>A</sup>	21 329 <sup>A</sup>	90 916 <sup>A</sup>
Trimestre 2	135 131 <sup>A</sup>	4 233 <sup>A</sup>	8 527 <sup>A</sup>	7 694 <sup>A</sup>	7 930 <sup>A</sup>	14 541 <sup>A</sup>	4 432 <sup>A</sup>	87 774 <sup>A</sup>	20 454 <sup>A</sup>	22 471 <sup>A</sup>	92 206 <sup>A</sup>
Trimestre 3	135 873 <sup>A</sup>	4 443 <sup>A</sup>	8 502 <sup>A</sup>	8 244 <sup>A</sup>	7 969 <sup>A</sup>	14 415 <sup>A</sup>	4 476 <sup>A</sup>	87 825 <sup>A</sup>	21 188 <sup>A</sup>	22 384 <sup>A</sup>	92 301 <sup>A</sup>
Trimestre 4	137 704 <sup>A</sup>	4 719 <sup>A</sup>	8 516 <sup>A</sup>	7 321 <sup>A</sup>	8 194 <sup>A</sup>	13 062 <sup>A</sup>	5 244 <sup>A</sup>	90 648 <sup>A</sup>	20 556 <sup>A</sup>	21 257 <sup>A</sup>	95 892 <sup>A</sup>
Annuel	135 344 <sup>A</sup>	4 440 <sup>A</sup>	8 460 <sup>A</sup>	7 756 <sup>A</sup>	7 818 <sup>A</sup>	14 042 <sup>A</sup>	4 752 <sup>A</sup>	88 077 <sup>A</sup>	20 655 <sup>A</sup>	21 860 <sup>A</sup>	92 829 <sup>A</sup>
Année 2011											
Trimestre 1	131 765 <sup>A</sup>	4 325 <sup>A</sup>	8 244 <sup>A</sup>	7 668 <sup>A</sup>	7 195 <sup>A</sup>	14 061 <sup>A</sup>	3 973 <sup>A</sup>	86 299 <sup>A</sup>	20 236 <sup>A</sup>	21 256 <sup>A</sup>	90 272 <sup>A</sup>
<b>Finance et assurances - 52</b>											
Année 2010											
Trimestre 1	301 755 <sup>A</sup>	12 395 <sup>A</sup>	16 825 <sup>A</sup>	12 716 <sup>A</sup>	10 213 <sup>A</sup>	20 202 <sup>A</sup>	10 908 <sup>A</sup>	218 496 <sup>A</sup>	41 936 <sup>A</sup>	30 415 <sup>A</sup>	229 404 <sup>A</sup>
Trimestre 2	302 238 <sup>A</sup>	12 194 <sup>A</sup>	17 431 <sup>A</sup>	13 163 <sup>A</sup>	10 215 <sup>A</sup>	19 888 <sup>A</sup>	11 036 <sup>A</sup>	218 311 <sup>A</sup>	42 788 <sup>A</sup>	30 103 <sup>A</sup>	229 347 <sup>A</sup>
Trimestre 3	300 883 <sup>A</sup>	11 905 <sup>A</sup>	17 511 <sup>A</sup>	13 329 <sup>A</sup>	9 848 <sup>A</sup>	19 960 <sup>A</sup>	10 980 <sup>A</sup>	217 349 <sup>A</sup>	42 745 <sup>A</sup>	29 808 <sup>A</sup>	228 329 <sup>A</sup>
Trimestre 4	300 955 <sup>A</sup>	12 312 <sup>A</sup>	17 331 <sup>A</sup>	13 479 <sup>A</sup>	10 089 <sup>A</sup>	18 866 <sup>A</sup>	11 425 <sup>A</sup>	217 451 <sup>A</sup>	43 122 <sup>A</sup>	28 956 <sup>A</sup>	228 877 <sup>A</sup>
Annuel	301 458 <sup>A</sup>	12 202 <sup>A</sup>	17 275 <sup>A</sup>	13 172 <sup>A</sup>	10 092 <sup>A</sup>	19 729 <sup>A</sup>	11 087 <sup>A</sup>	217 902 <sup>A</sup>	42 648 <sup>A</sup>	29 821 <sup>A</sup>	228 989 <sup>A</sup>
Année 2011											
Trimestre 1	298 769 <sup>B</sup>	11 915 <sup>A</sup>	17 250 <sup>A</sup>	13 331 <sup>A</sup>	10 286 <sup>A</sup>	19 557 <sup>A</sup>	11 322 <sup>A</sup>	215 107 <sup>C</sup>	42 496 <sup>A</sup>	29 843 <sup>A</sup>	226 429 <sup>C</sup>
<b>Services immobiliers et services de location et de location a bail - 53</b>											
Année 2010											
Trimestre 1	94 505 <sup>A</sup>	15 242 <sup>A</sup>	18 229 <sup>A</sup>	11 672 <sup>A</sup>	7 960 <sup>A</sup>	10 451 <sup>A</sup>	4 558 <sup>A</sup>	26 392 <sup>A</sup>	45 143 <sup>A</sup>	18 411 <sup>A</sup>	30 950 <sup>A</sup>
Trimestre 2	95 454 <sup>A</sup>	14 974 <sup>A</sup>	19 593 <sup>A</sup>	12 468 <sup>A</sup>	7 940 <sup>A</sup>	10 776 <sup>A</sup>	4 201 <sup>A</sup>	25 502 <sup>A</sup>	47 036 <sup>A</sup>	18 715 <sup>A</sup>	29 703 <sup>A</sup>
Trimestre 3	96 425 <sup>A</sup>	15 202 <sup>A</sup>	19 550 <sup>A</sup>	13 056 <sup>A</sup>	8 173 <sup>A</sup>	10 873 <sup>A</sup>	3 806 <sup>A</sup>	25 766 <sup>A</sup>	47 808 <sup>A</sup>	19 045 <sup>A</sup>	29 572 <sup>A</sup>
Trimestre 4	97 676 <sup>A</sup>	16 053 <sup>A</sup>	19 138 <sup>A</sup>	12 118 <sup>A</sup>	7 943 <sup>A</sup>	9 668 <sup>A</sup>	2 930 <sup>A</sup>	29 826 <sup>A</sup>	47 308 <sup>A</sup>	17 612 <sup>A</sup>	32 756 <sup>A</sup>
Annuel	96 015 <sup>A</sup>	15 368 <sup>A</sup>	19 128 <sup>A</sup>	12 329 <sup>A</sup>	8 004 <sup>A</sup>	10 442 <sup>A</sup>	3 874 <sup>A</sup>	26 872 <sup>A</sup>	46 824 <sup>A</sup>	18 446 <sup>A</sup>	30 745 <sup>A</sup>
Année 2011											
Trimestre 1	96 726 <sup>A</sup>	15 416 <sup>A</sup>	18 876 <sup>A</sup>	12 008 <sup>A</sup>	8 352 <sup>A</sup>	8 753 <sup>A</sup>	2 995 <sup>A</sup>	30 327 <sup>A</sup>	46 300 <sup>A</sup>	17 105 <sup>A</sup>	33 322 <sup>A</sup>

Tableau 9-7 – suite

**Estimations trimestrielles et annuelles de l'emploi par taille d'entreprise selon l'emploi, pour l'ensemble des salariés, pour une sélection d'industries — Ontario**

Industrie - SCIAN	Toutes tailles	0 à 4 employés	5 à 19 employés	20 à 49 employés	50 à 99 employés	100 à 299 employés	300 à 499 employés	500 employés et plus	0 à 49 employés	50 à 299 employés	300 employés et plus
	personnes										
<b>Services professionnels, scientifiques et techniques - 54</b>											
Année 2010											
Trimestre 1	308 056 <sup>A</sup>	54 971 <sup>A</sup>	60 478 <sup>A</sup>	40 801 <sup>A</sup>	27 630 <sup>A</sup>	34 448 <sup>A</sup>	15 491 <sup>A</sup>	74 237 <sup>A</sup>	156 250 <sup>A</sup>	62 078 <sup>A</sup>	89 728 <sup>A</sup>
Trimestre 2	314 882 <sup>A</sup>	55 243 <sup>A</sup>	62 190 <sup>A</sup>	41 392 <sup>A</sup>	27 856 <sup>A</sup>	38 484 <sup>A</sup>	13 811 <sup>A</sup>	75 906 <sup>A</sup>	158 825 <sup>A</sup>	66 341 <sup>A</sup>	89 717 <sup>A</sup>
Trimestre 3	316 215 <sup>A</sup>	55 416 <sup>A</sup>	60 760 <sup>A</sup>	41 210 <sup>A</sup>	28 050 <sup>A</sup>	36 500 <sup>A</sup>	15 919 <sup>A</sup>	78 362 <sup>A</sup>	157 385 <sup>A</sup>	64 549 <sup>A</sup>	94 281 <sup>A</sup>
Trimestre 4	317 007 <sup>A</sup>	57 135 <sup>A</sup>	60 465 <sup>A</sup>	41 173 <sup>A</sup>	28 504 <sup>A</sup>	36 640 <sup>A</sup>	14 286 <sup>A</sup>	78 804 <sup>A</sup>	158 773 <sup>A</sup>	65 144 <sup>A</sup>	93 091 <sup>A</sup>
Annuel	314 040 <sup>A</sup>	55 691 <sup>A</sup>	60 973 <sup>A</sup>	41 144 <sup>A</sup>	28 010 <sup>A</sup>	36 518 <sup>A</sup>	14 877 <sup>A</sup>	76 827 <sup>A</sup>	157 808 <sup>A</sup>	64 528 <sup>A</sup>	91 704 <sup>A</sup>
Année 2011											
Trimestre 1	315 886 <sup>A</sup>	56 227 <sup>A</sup>	59 818 <sup>A</sup>	40 349 <sup>A</sup>	28 878 <sup>A</sup>	36 103 <sup>A</sup>	15 454 <sup>A</sup>	79 056 <sup>A</sup>	156 395 <sup>A</sup>	64 981 <sup>A</sup>	94 510 <sup>A</sup>
<b>Gestion de sociétés et d'entreprises - 55</b>											
Année 2010											
Trimestre 1	44 495 <sup>A</sup>	3 532 <sup>A</sup>	4 437 <sup>A</sup>	4 149 <sup>A</sup>	3 244 <sup>A</sup>	3 554 <sup>A</sup>	3 681 <sup>A</sup>	21 897 <sup>A</sup>	12 118 <sup>A</sup>	6 799 <sup>A</sup>	25 578 <sup>A</sup>
Trimestre 2	44 237 <sup>A</sup>	3 587 <sup>A</sup>	4 514 <sup>A</sup>	4 232 <sup>A</sup>	3 304 <sup>A</sup>	3 398 <sup>A</sup>	3 817 <sup>A</sup>	21 384 <sup>A</sup>	12 333 <sup>A</sup>	6 702 <sup>A</sup>	25 202 <sup>A</sup>
Trimestre 3	44 934 <sup>A</sup>	3 440 <sup>A</sup>	4 488 <sup>A</sup>	4 241 <sup>A</sup>	2 849 <sup>A</sup>	3 944 <sup>A</sup>	3 784 <sup>A</sup>	22 189 <sup>A</sup>	12 169 <sup>A</sup>	6 793 <sup>A</sup>	25 973 <sup>A</sup>
Trimestre 4	43 693 <sup>A</sup>	3 488 <sup>A</sup>	4 448 <sup>A</sup>	4 240 <sup>A</sup>	2 600 <sup>A</sup>	3 915 <sup>A</sup>	2 730 <sup>A</sup>	22 272 <sup>A</sup>	12 176 <sup>A</sup>	6 515 <sup>A</sup>	25 002 <sup>A</sup>
Annuel	44 340 <sup>A</sup>	3 512 <sup>A</sup>	4 472 <sup>A</sup>	4 215 <sup>A</sup>	2 999 <sup>A</sup>	3 703 <sup>A</sup>	3 503 <sup>A</sup>	21 935 <sup>A</sup>	12 199 <sup>A</sup>	6 702 <sup>A</sup>	25 439 <sup>A</sup>
Année 2011											
Trimestre 1	41 351 <sup>A</sup>	3 347 <sup>A</sup>	4 289 <sup>A</sup>	4 048 <sup>A</sup>	2 731 <sup>A</sup>	3 675 <sup>A</sup>	2 262 <sup>A</sup>	21 000 <sup>A</sup>	11 684 <sup>A</sup>	6 406 <sup>A</sup>	23 262 <sup>A</sup>
<b>Services administratifs, services de soutien, services de gestion des déchets et services d'assainissement - 56</b>											
Année 2010											
Trimestre 1	309 547 <sup>A</sup>	17 394 <sup>A</sup>	31 522 <sup>A</sup>	26 537 <sup>A</sup>	23 723 <sup>A</sup>	43 249 <sup>A</sup>	17 208 <sup>A</sup>	149 914 <sup>A</sup>	75 453 <sup>A</sup>	66 972 <sup>A</sup>	167 122 <sup>A</sup>
Trimestre 2	323 191 <sup>A</sup>	17 942 <sup>A</sup>	38 747 <sup>A</sup>	29 519 <sup>A</sup>	24 442 <sup>A</sup>	45 284 <sup>A</sup>	19 138 <sup>A</sup>	148 119 <sup>A</sup>	86 208 <sup>A</sup>	69 726 <sup>A</sup>	167 257 <sup>A</sup>
Trimestre 3	332 518 <sup>A</sup>	19 096 <sup>A</sup>	39 124 <sup>A</sup>	29 999 <sup>A</sup>	26 582 <sup>A</sup>	46 455 <sup>A</sup>	18 092 <sup>A</sup>	153 169 <sup>A</sup>	88 220 <sup>A</sup>	73 037 <sup>A</sup>	171 262 <sup>A</sup>
Trimestre 4	334 835 <sup>A</sup>	18 252 <sup>A</sup>	36 728 <sup>A</sup>	28 220 <sup>A</sup>	24 659 <sup>A</sup>	46 252 <sup>A</sup>	23 610 <sup>A</sup>	157 113 <sup>A</sup>	83 200 <sup>A</sup>	70 911 <sup>A</sup>	180 724 <sup>A</sup>
Annuel	325 023 <sup>A</sup>	18 171 <sup>A</sup>	36 531 <sup>A</sup>	28 569 <sup>A</sup>	24 852 <sup>A</sup>	45 310 <sup>A</sup>	19 512 <sup>A</sup>	152 079 <sup>A</sup>	83 270 <sup>A</sup>	70 161 <sup>A</sup>	171 591 <sup>A</sup>
Année 2011											
Trimestre 1	320 234 <sup>A</sup>	16 806 <sup>A</sup>	32 536 <sup>A</sup>	27 597 <sup>A</sup>	24 165 <sup>A</sup>	45 526 <sup>A</sup>	22 435 <sup>A</sup>	151 168 <sup>A</sup>	76 939 <sup>A</sup>	69 691 <sup>A</sup>	173 604 <sup>A</sup>
<b>Services d'enseignement - 61</b>											
Année 2010											
Trimestre 1	468 433 <sup>A</sup>	3 793 <sup>A</sup>	12 229 <sup>A</sup>	11 546 <sup>A</sup>	8 235 <sup>A</sup>	12 967 <sup>A</sup>	5 475 <sup>A</sup>	414 188 <sup>A</sup>	27 568 <sup>A</sup>	21 203 <sup>A</sup>	419 662 <sup>A</sup>
Trimestre 2	458 777 <sup>A</sup>	3 804 <sup>A</sup>	12 301 <sup>A</sup>	11 427 <sup>A</sup>	8 162 <sup>A</sup>	12 894 <sup>A</sup>	6 331 <sup>A</sup>	403 857 <sup>A</sup>	27 533 <sup>A</sup>	21 056 <sup>A</sup>	410 187 <sup>A</sup>
Trimestre 3	359 347 <sup>A</sup>	3 883 <sup>B</sup>	11 382 <sup>A</sup>	10 312 <sup>A</sup>	6 522 <sup>B</sup>	13 615 <sup>B</sup>	8 051 <sup>C</sup>	305 583 <sup>A</sup>	25 577 <sup>A</sup>	20 136 <sup>A</sup>	313 634 <sup>A</sup>
Trimestre 4	479 501 <sup>A</sup>	3 834 <sup>A</sup>	12 059 <sup>A</sup>	11 895 <sup>A</sup>	8 122 <sup>A</sup>	13 030 <sup>A</sup>	6 943 <sup>A</sup>	423 617 <sup>A</sup>	27 788 <sup>A</sup>	21 152 <sup>A</sup>	430 561 <sup>A</sup>
Annuel	441 514 <sup>A</sup>	3 829 <sup>A</sup>	11 993 <sup>A</sup>	11 295 <sup>A</sup>	7 760 <sup>A</sup>	13 127 <sup>A</sup>	6 700 <sup>B</sup>	386 811 <sup>A</sup>	27 116 <sup>A</sup>	20 887 <sup>A</sup>	393 511 <sup>A</sup>
Année 2011											
Trimestre 1	472 989 <sup>A</sup>	3 946 <sup>A</sup>	11 851 <sup>A</sup>	12 164 <sup>A</sup>	8 290 <sup>A</sup>	12 912 <sup>A</sup>	7 194 <sup>A</sup>	416 631 <sup>A</sup>	27 961 <sup>A</sup>	21 202 <sup>A</sup>	423 825 <sup>A</sup>

Tableau 9-7 – suite

**Estimations trimestrielles et annuelles de l'emploi par taille d'entreprise selon l'emploi, pour l'ensemble des salariés, pour une sélection d'industries — Ontario**

Industrie - SCIAN	Toutes tailles	0 à 4 employés	5 à 19 employés	20 à 49 employés	50 à 99 employés	100 à 299 employés	300 à 499 employés	500 employés et plus	0 à 49 employés	50 à 299 employés	300 employés et plus
personnes											
<b>Soins de santé et assistance sociale - 62</b>											
Année 2010											
Trimestre 1	586 954 <sup>A</sup>	37 204 <sup>A</sup>	65 243 <sup>A</sup>	38 197 <sup>A</sup>	34 698 <sup>A</sup>	82 905 <sup>A</sup>	38 751 <sup>A</sup>	289 956 <sup>A</sup>	140 643 <sup>A</sup>	117 603 <sup>A</sup>	328 708 <sup>A</sup>
Trimestre 2	589 959 <sup>A</sup>	37 985 <sup>A</sup>	64 423 <sup>A</sup>	38 999 <sup>A</sup>	34 551 <sup>A</sup>	84 715 <sup>A</sup>	36 570 <sup>A</sup>	292 716 <sup>A</sup>	141 407 <sup>A</sup>	119 266 <sup>A</sup>	329 286 <sup>A</sup>
Trimestre 3	596 424 <sup>A</sup>	38 014 <sup>A</sup>	63 912 <sup>A</sup>	39 193 <sup>A</sup>	34 376 <sup>A</sup>	87 258 <sup>A</sup>	36 691 <sup>A</sup>	296 980 <sup>A</sup>	141 119 <sup>A</sup>	121 634 <sup>A</sup>	333 672 <sup>A</sup>
Trimestre 4	597 157 <sup>A</sup>	38 903 <sup>A</sup>	63 633 <sup>A</sup>	38 413 <sup>A</sup>	35 423 <sup>A</sup>	85 741 <sup>A</sup>	37 829 <sup>A</sup>	297 215 <sup>A</sup>	140 949 <sup>A</sup>	121 164 <sup>A</sup>	335 043 <sup>A</sup>
Annuel	592 624 <sup>A</sup>	38 027 <sup>A</sup>	64 303 <sup>A</sup>	38 700 <sup>A</sup>	34 762 <sup>A</sup>	85 155 <sup>A</sup>	37 460 <sup>A</sup>	294 217 <sup>A</sup>	141 030 <sup>A</sup>	119 917 <sup>A</sup>	331 677 <sup>A</sup>
Année 2011											
Trimestre 1	596 647 <sup>A</sup>	37 152 <sup>A</sup>	65 762 <sup>A</sup>	38 268 <sup>A</sup>	35 598 <sup>A</sup>	86 596 <sup>A</sup>	36 430 <sup>A</sup>	296 841 <sup>A</sup>	141 182 <sup>A</sup>	122 194 <sup>A</sup>	333 272 <sup>A</sup>
<b>Arts, spectacles et loisirs - 71</b>											
Année 2010											
Trimestre 1	79 446 <sup>A</sup>	4 775 <sup>A</sup>	9 716 <sup>A</sup>	7 738 <sup>A</sup>	6 545 <sup>A</sup>	9 100 <sup>A</sup>	3 477 <sup>A</sup>	38 095 <sup>A</sup>	22 229 <sup>A</sup>	15 645 <sup>A</sup>	41 572 <sup>A</sup>
Trimestre 2	97 684 <sup>A</sup>	4 554 <sup>A</sup>	12 066 <sup>A</sup>	13 651 <sup>A</sup>	10 252 <sup>A</sup>	11 314 <sup>A</sup>	2 622 <sup>A</sup>	43 225 <sup>A</sup>	30 271 <sup>A</sup>	21 566 <sup>A</sup>	45 847 <sup>A</sup>
Trimestre 3	103 824 <sup>A</sup>	4 581 <sup>A</sup>	12 398 <sup>A</sup>	14 995 <sup>A</sup>	12 607 <sup>A</sup>	13 580 <sup>A</sup>	2 420 <sup>A</sup>	43 243 <sup>A</sup>	31 974 <sup>A</sup>	26 187 <sup>A</sup>	45 663 <sup>A</sup>
Trimestre 4	86 493 <sup>A</sup>	4 777 <sup>A</sup>	11 308 <sup>A</sup>	10 320 <sup>A</sup>	8 526 <sup>A</sup>	10 150 <sup>A</sup>	2 300 <sup>B</sup>	39 113 <sup>A</sup>	26 405 <sup>A</sup>	18 676 <sup>A</sup>	41 413 <sup>A</sup>
Annuel	91 862 <sup>A</sup>	4 672 <sup>A</sup>	11 372 <sup>A</sup>	11 676 <sup>A</sup>	9 482 <sup>A</sup>	11 036 <sup>A</sup>	2 705 <sup>A</sup>	40 919 <sup>A</sup>	27 720 <sup>A</sup>	20 518 <sup>A</sup>	43 624 <sup>A</sup>
Année 2011											
Trimestre 1	77 753 <sup>A</sup>	4 603 <sup>A</sup>	9 709 <sup>A</sup>	7 594 <sup>A</sup>	6 061 <sup>A</sup>	9 368 <sup>A</sup>	3 629 <sup>B</sup>	36 788 <sup>A</sup>	21 907 <sup>A</sup>	15 429 <sup>A</sup>	40 417 <sup>A</sup>
<b>Hébergement et services de restauration - 72</b>											
Année 2010											
Trimestre 1	358 817 <sup>A</sup>	16 552 <sup>A</sup>	72 080 <sup>A</sup>	71 430 <sup>A</sup>	57 997 <sup>A</sup>	47 820 <sup>A</sup>	13 199 <sup>A</sup>	79 739 <sup>A</sup>	160 062 <sup>A</sup>	105 817 <sup>A</sup>	92 938 <sup>A</sup>
Trimestre 2	375 244 <sup>A</sup>	17 028 <sup>A</sup>	75 566 <sup>A</sup>	77 239 <sup>A</sup>	60 236 <sup>A</sup>	51 098 <sup>A</sup>	15 611 <sup>A</sup>	78 466 <sup>A</sup>	169 833 <sup>A</sup>	111 334 <sup>A</sup>	94 077 <sup>A</sup>
Trimestre 3	386 898 <sup>A</sup>	19 134 <sup>A</sup>	76 069 <sup>A</sup>	79 051 <sup>A</sup>	63 206 <sup>A</sup>	52 886 <sup>A</sup>	16 329 <sup>A</sup>	80 224 <sup>A</sup>	174 253 <sup>A</sup>	116 092 <sup>A</sup>	96 553 <sup>A</sup>
Trimestre 4	375 988 <sup>A</sup>	17 144 <sup>A</sup>	73 785 <sup>A</sup>	76 081 <sup>A</sup>	59 838 <sup>A</sup>	51 374 <sup>A</sup>	16 318 <sup>A</sup>	81 447 <sup>A</sup>	167 010 <sup>A</sup>	111 213 <sup>A</sup>	97 765 <sup>A</sup>
Annuel	374 237 <sup>A</sup>	17 464 <sup>A</sup>	74 375 <sup>A</sup>	75 950 <sup>A</sup>	60 319 <sup>A</sup>	50 795 <sup>A</sup>	15 364 <sup>A</sup>	79 969 <sup>A</sup>	167 790 <sup>A</sup>	111 114 <sup>A</sup>	95 333 <sup>A</sup>
Année 2011											
Trimestre 1	367 113 <sup>A</sup>	16 605 <sup>A</sup>	71 849 <sup>A</sup>	74 132 <sup>A</sup>	58 617 <sup>A</sup>	49 581 <sup>A</sup>	14 547 <sup>A</sup>	81 782 <sup>A</sup>	162 585 <sup>A</sup>	108 198 <sup>A</sup>	96 329 <sup>A</sup>
<b>Autres services, sauf les administrations publiques - 81</b>											
Année 2010											
Trimestre 1	184 756 <sup>A</sup>	33 715 <sup>A</sup>	53 006 <sup>A</sup>	23 934 <sup>A</sup>	15 541 <sup>A</sup>	24 269 <sup>A</sup>	7 003 <sup>A</sup>	27 288 <sup>A</sup>	110 655 <sup>A</sup>	39 810 <sup>A</sup>	34 291 <sup>A</sup>
Trimestre 2	189 226 <sup>A</sup>	34 460 <sup>A</sup>	54 080 <sup>A</sup>	24 753 <sup>A</sup>	15 259 <sup>A</sup>	24 492 <sup>A</sup>	7 627 <sup>A</sup>	28 555 <sup>A</sup>	113 293 <sup>A</sup>	39 750 <sup>A</sup>	36 182 <sup>A</sup>
Trimestre 3	192 327 <sup>A</sup>	32 887 <sup>A</sup>	56 481 <sup>A</sup>	24 904 <sup>A</sup>	16 414 <sup>A</sup>	24 479 <sup>A</sup>	8 377 <sup>A</sup>	28 784 <sup>A</sup>	114 272 <sup>A</sup>	40 894 <sup>A</sup>	37 161 <sup>A</sup>
Trimestre 4	192 818 <sup>A</sup>	34 812 <sup>A</sup>	54 199 <sup>A</sup>	24 518 <sup>A</sup>	16 248 <sup>A</sup>	25 699 <sup>A</sup>	7 778 <sup>A</sup>	29 564 <sup>A</sup>	113 529 <sup>A</sup>	41 947 <sup>A</sup>	37 342 <sup>A</sup>
Annuel	189 782 <sup>A</sup>	33 968 <sup>A</sup>	54 442 <sup>A</sup>	24 527 <sup>A</sup>	15 865 <sup>A</sup>	24 735 <sup>A</sup>	7 696 <sup>A</sup>	28 548 <sup>A</sup>	112 937 <sup>A</sup>	40 600 <sup>A</sup>	36 244 <sup>A</sup>
Année 2011											
Trimestre 1	187 992 <sup>A</sup>	32 832 <sup>A</sup>	53 890 <sup>A</sup>	24 466 <sup>A</sup>	15 861 <sup>A</sup>	25 354 <sup>A</sup>	7 997 <sup>A</sup>	27 591 <sup>A</sup>	111 188 <sup>A</sup>	41 215 <sup>A</sup>	35 589 <sup>A</sup>

Tableau 9-7 – suite

**Estimations trimestrielles et annuelles de l'emploi par taille d'entreprise selon l'emploi, pour l'ensemble des salariés, pour une sélection d'industries — Ontario**

Industrie - SCIAN	Toutes tailles	0 à 4 employés	5 à 19 employés	20 à 49 employés	50 à 99 employés	100 à 299 employés	300 à 499 employés	500 employés et plus	0 à 49 employés	50 à 299 employés	300 employés et plus
	personnes										
<b>Administrations publiques - 91</b>											
Année 2010											
Trimestre 1	396 255 <sup>A</sup>	139 <sup>C</sup>	1 777 <sup>A</sup>	5 931 <sup>A</sup>	7 537 <sup>A</sup>	19 692 <sup>A</sup>	10 155 <sup>A</sup>	351 023 <sup>A</sup>	7 848 <sup>A</sup>	27 229 <sup>A</sup>	361 178 <sup>A</sup>
Trimestre 2	404 612 <sup>A</sup>	146 <sup>C</sup>	1 763 <sup>A</sup>	5 979 <sup>A</sup>	7 246 <sup>A</sup>	21 151 <sup>A</sup>	10 272 <sup>A</sup>	358 055 <sup>A</sup>	7 888 <sup>A</sup>	28 397 <sup>A</sup>	368 327 <sup>A</sup>
Trimestre 3	412 018 <sup>A</sup>	152 <sup>D</sup>	1 580 <sup>A</sup>	5 726 <sup>A</sup>	8 182 <sup>A</sup>	22 429 <sup>A</sup>	10 767 <sup>A</sup>	363 182 <sup>A</sup>	7 458 <sup>A</sup>	30 611 <sup>A</sup>	373 949 <sup>A</sup>
Trimestre 4	402 714 <sup>A</sup>	156 <sup>D</sup>	1 726 <sup>A</sup>	5 821 <sup>A</sup>	7 215 <sup>A</sup>	22 113 <sup>A</sup>	10 665 <sup>A</sup>	355 019 <sup>A</sup>	7 702 <sup>A</sup>	29 328 <sup>A</sup>	365 684 <sup>A</sup>
Annuel	403 900 <sup>A</sup>	148 <sup>D</sup>	1 712 <sup>A</sup>	5 864 <sup>A</sup>	7 545 <sup>A</sup>	21 346 <sup>A</sup>	10 465 <sup>A</sup>	356 820 <sup>A</sup>	7 724 <sup>A</sup>	28 891 <sup>A</sup>	367 285 <sup>A</sup>
Année 2011											
Trimestre 1	397 801 <sup>A</sup>	138 <sup>D</sup>	1 818 <sup>A</sup>	5 871 <sup>A</sup>	7 333 <sup>A</sup>	20 948 <sup>A</sup>	9 940 <sup>A</sup>	351 752 <sup>A</sup>	7 827 <sup>A</sup>	28 281 <sup>A</sup>	361 693 <sup>A</sup>

**Tableau 9-8**  
**Estimations trimestrielles et annuelles de l'emploi par taille d'entreprise selon l'emploi, pour l'ensemble des salariés,**  
**pour une sélection d'industries — Manitoba**

Industrie - SCIAN	Toutes tailles	0 à 4 employés	5 à 19 employés	20 à 49 employés	50 à 99 employés	100 à 299 employés	300 à 499 employés	500 employés et plus	0 à 49 employés	50 à 299 employés	300 employés et plus
personnes											
<b>Ensemble des industries excluant les entreprises non classifiées - 11-91N</b>											
Année 2010											
Trimestre 1	536 592 <sup>A</sup>	27 326 <sup>A</sup>	65 925 <sup>A</sup>	52 893 <sup>A</sup>	39 153 <sup>A</sup>	53 356 <sup>A</sup>	22 687 <sup>A</sup>	275 253 <sup>A</sup>	146 144 <sup>A</sup>	92 509 <sup>A</sup>	297 939 <sup>A</sup>
Trimestre 2	553 457 <sup>A</sup>	27 461 <sup>A</sup>	69 588 <sup>A</sup>	55 862 <sup>A</sup>	41 368 <sup>A</sup>	55 902 <sup>A</sup>	24 362 <sup>A</sup>	278 915 <sup>A</sup>	152 910 <sup>A</sup>	97 270 <sup>A</sup>	303 277 <sup>A</sup>
Trimestre 3	543 656 <sup>A</sup>	28 021 <sup>A</sup>	70 323 <sup>A</sup>	57 411 <sup>A</sup>	44 076 <sup>A</sup>	56 769 <sup>A</sup>	22 695 <sup>A</sup>	264 361 <sup>A</sup>	155 755 <sup>A</sup>	100 845 <sup>A</sup>	287 057 <sup>A</sup>
Trimestre 4	556 016 <sup>A</sup>	28 599 <sup>A</sup>	68 472 <sup>A</sup>	54 873 <sup>A</sup>	42 491 <sup>A</sup>	56 382 <sup>A</sup>	23 691 <sup>A</sup>	281 507 <sup>A</sup>	151 945 <sup>A</sup>	98 873 <sup>A</sup>	305 198 <sup>A</sup>
Annuel	547 430 <sup>A</sup>	27 852 <sup>A</sup>	68 577 <sup>A</sup>	55 260 <sup>A</sup>	41 772 <sup>A</sup>	55 602 <sup>A</sup>	23 359 <sup>A</sup>	275 009 <sup>A</sup>	151 688 <sup>A</sup>	97 374 <sup>A</sup>	298 368 <sup>A</sup>
Année 2011											
Trimestre 1	542 540 <sup>A</sup>	27 045 <sup>A</sup>	66 364 <sup>A</sup>	53 473 <sup>A</sup>	40 078 <sup>A</sup>	56 963 <sup>A</sup>	20 663 <sup>A</sup>	277 954 <sup>A</sup>	146 882 <sup>A</sup>	97 041 <sup>A</sup>	298 617 <sup>A</sup>
<b>Construction - 23</b>											
Année 2010											
Trimestre 1	22 496 <sup>A</sup>	3 785 <sup>A</sup>	7 197 <sup>A</sup>	4 374 <sup>A</sup>	2 542 <sup>A</sup>	1 987 <sup>A</sup>	x	x	15 357 <sup>A</sup>	4 529 <sup>A</sup>	2 611 <sup>A</sup>
Trimestre 2	25 442 <sup>A</sup>	3 889 <sup>A</sup>	8 604 <sup>A</sup>	5 298 <sup>A</sup>	2 852 <sup>A</sup>	2 455 <sup>A</sup>	x	x	17 790 <sup>A</sup>	5 307 <sup>A</sup>	2 344 <sup>A</sup>
Trimestre 3	28 701 <sup>A</sup>	4 459 <sup>A</sup>	8 986 <sup>A</sup>	5 879 <sup>A</sup>	3 745 <sup>A</sup>	2 452 <sup>A</sup>	x	x	19 324 <sup>A</sup>	6 197 <sup>A</sup>	3 180 <sup>A</sup>
Trimestre 4	27 141 <sup>A</sup>	4 301 <sup>A</sup>	8 445 <sup>A</sup>	5 799 <sup>A</sup>	3 402 <sup>A</sup>	2 538 <sup>A</sup>	x	x	18 546 <sup>A</sup>	5 940 <sup>A</sup>	2 655 <sup>A</sup>
Annuel	25 945 <sup>A</sup>	4 108 <sup>A</sup>	8 308 <sup>A</sup>	5 338 <sup>A</sup>	3 135 <sup>A</sup>	2 358 <sup>A</sup>	x	x	17 754 <sup>A</sup>	5 493 <sup>A</sup>	2 698 <sup>A</sup>
Année 2011											
Trimestre 1	23 832 <sup>A</sup>	3 952 <sup>A</sup>	7 543 <sup>A</sup>	4 984 <sup>A</sup>	2 768 <sup>A</sup>	2 301 <sup>A</sup>	x	x	16 480 <sup>A</sup>	5 069 <sup>A</sup>	2 284 <sup>A</sup>
<b>Fabrication - 31-33</b>											
Année 2010											
Trimestre 1	52 572 <sup>A</sup>	1 136 <sup>A</sup>	4 585 <sup>A</sup>	5 355 <sup>A</sup>	5 072 <sup>A</sup>	8 205 <sup>A</sup>	4 677 <sup>A</sup>	23 541 <sup>A</sup>	11 077 <sup>A</sup>	13 277 <sup>A</sup>	28 218 <sup>A</sup>
Trimestre 2	54 365 <sup>A</sup>	1 069 <sup>A</sup>	4 715 <sup>A</sup>	5 424 <sup>A</sup>	5 251 <sup>A</sup>	8 536 <sup>A</sup>	4 723 <sup>A</sup>	24 648 <sup>A</sup>	11 208 <sup>A</sup>	13 787 <sup>A</sup>	29 371 <sup>A</sup>
Trimestre 3	53 836 <sup>A</sup>	987 <sup>A</sup>	4 669 <sup>A</sup>	5 703 <sup>A</sup>	5 306 <sup>A</sup>	8 538 <sup>A</sup>	4 800 <sup>A</sup>	23 832 <sup>A</sup>	11 359 <sup>A</sup>	13 845 <sup>A</sup>	28 632 <sup>A</sup>
Trimestre 4	54 032 <sup>A</sup>	1 067 <sup>A</sup>	4 588 <sup>A</sup>	5 525 <sup>A</sup>	5 143 <sup>A</sup>	8 951 <sup>A</sup>	4 020 <sup>A</sup>	24 738 <sup>A</sup>	11 180 <sup>A</sup>	14 094 <sup>A</sup>	28 757 <sup>A</sup>
Annuel	53 701 <sup>A</sup>	1 065 <sup>A</sup>	4 639 <sup>A</sup>	5 502 <sup>A</sup>	5 193 <sup>A</sup>	8 558 <sup>A</sup>	4 555 <sup>A</sup>	24 190 <sup>A</sup>	11 206 <sup>A</sup>	13 751 <sup>A</sup>	28 744 <sup>A</sup>
Année 2011											
Trimestre 1	53 469 <sup>A</sup>	1 112 <sup>A</sup>	4 464 <sup>A</sup>	5 396 <sup>A</sup>	4 904 <sup>A</sup>	9 147 <sup>A</sup>	3 487 <sup>A</sup>	24 959 <sup>A</sup>	10 972 <sup>A</sup>	14 051 <sup>A</sup>	28 446 <sup>A</sup>
<b>Commerce de gros - 41</b>											
Année 2010											
Trimestre 1	21 707 <sup>A</sup>	1 509 <sup>A</sup>	4 285 <sup>A</sup>	3 534 <sup>A</sup>	1 564 <sup>A</sup>	2 631 <sup>A</sup>	1 766 <sup>A</sup>	6 418 <sup>A</sup>	9 328 <sup>A</sup>	4 196 <sup>A</sup>	8 183 <sup>A</sup>
Trimestre 2	22 449 <sup>A</sup>	1 550 <sup>A</sup>	4 418 <sup>A</sup>	3 403 <sup>A</sup>	1 574 <sup>A</sup>	3 040 <sup>A</sup>	1 858 <sup>A</sup>	6 607 <sup>A</sup>	9 370 <sup>A</sup>	4 613 <sup>A</sup>	8 465 <sup>A</sup>
Trimestre 3	22 944 <sup>A</sup>	1 442 <sup>A</sup>	4 435 <sup>A</sup>	3 410 <sup>A</sup>	1 674 <sup>A</sup>	3 136 <sup>A</sup>	1 606 <sup>A</sup>	7 241 <sup>A</sup>	9 287 <sup>A</sup>	4 810 <sup>A</sup>	8 847 <sup>A</sup>
Trimestre 4	23 205 <sup>A</sup>	1 453 <sup>A</sup>	4 272 <sup>A</sup>	3 449 <sup>A</sup>	1 873 <sup>A</sup>	3 108 <sup>A</sup>	1 691 <sup>A</sup>	7 359 <sup>A</sup>	9 174 <sup>A</sup>	4 981 <sup>A</sup>	9 050 <sup>A</sup>
Annuel	22 576 <sup>A</sup>	1 489 <sup>A</sup>	4 352 <sup>A</sup>	3 449 <sup>A</sup>	1 671 <sup>A</sup>	2 979 <sup>A</sup>	1 730 <sup>A</sup>	6 906 <sup>A</sup>	9 290 <sup>A</sup>	4 650 <sup>A</sup>	8 636 <sup>A</sup>
Année 2011											
Trimestre 1	23 396 <sup>A</sup>	1 382 <sup>A</sup>	4 294 <sup>A</sup>	3 403 <sup>A</sup>	1 808 <sup>A</sup>	3 621 <sup>A</sup>	1 637 <sup>A</sup>	7 251 <sup>A</sup>	9 079 <sup>A</sup>	5 429 <sup>A</sup>	8 888 <sup>A</sup>



Tableau 9-8 – suite

**Estimations trimestrielles et annuelles de l'emploi par taille d'entreprise selon l'emploi, pour l'ensemble des salariés, pour une sélection d'industries — Manitoba**

Industrie - SCIAN	Toutes tailles	0 à 4 employés	5 à 19 employés	20 à 49 employés	50 à 99 employés	100 à 299 employés	300 à 499 employés	500 employés et plus	0 à 49 employés	50 à 299 employés	300 employés et plus
personnes											
<b>Commerce de détail - 44-45</b>											
Année 2010											
Trimestre 1	64 979 <sup>A</sup>	3 104 <sup>A</sup>	10 265 <sup>A</sup>	7 461 <sup>A</sup>	5 618 <sup>A</sup>	5 083 <sup>A</sup>	1 119 <sup>A</sup>	32 330 <sup>A</sup>	20 830 <sup>A</sup>	10 701 <sup>A</sup>	33 449 <sup>A</sup>
Trimestre 2	66 418 <sup>A</sup>	3 007 <sup>A</sup>	10 564 <sup>A</sup>	7 848 <sup>A</sup>	5 965 <sup>A</sup>	5 618 <sup>A</sup>	1 231 <sup>A</sup>	32 186 <sup>A</sup>	21 419 <sup>A</sup>	11 582 <sup>A</sup>	33 417 <sup>A</sup>
Trimestre 3	66 248 <sup>A</sup>	3 155 <sup>A</sup>	10 431 <sup>A</sup>	7 927 <sup>A</sup>	6 192 <sup>A</sup>	5 340 <sup>A</sup>	1 356 <sup>A</sup>	31 847 <sup>A</sup>	21 513 <sup>A</sup>	11 532 <sup>A</sup>	33 203 <sup>A</sup>
Trimestre 4	67 456 <sup>A</sup>	3 133 <sup>A</sup>	10 324 <sup>A</sup>	7 806 <sup>A</sup>	5 856 <sup>A</sup>	5 410 <sup>A</sup>	1 496 <sup>A</sup>	33 430 <sup>A</sup>	21 263 <sup>A</sup>	11 266 <sup>A</sup>	34 927 <sup>A</sup>
Annuel	66 275 <sup>A</sup>	3 100 <sup>A</sup>	10 396 <sup>A</sup>	7 760 <sup>A</sup>	5 908 <sup>A</sup>	5 363 <sup>A</sup>	1 301 <sup>A</sup>	32 448 <sup>A</sup>	21 256 <sup>A</sup>	11 270 <sup>A</sup>	33 749 <sup>A</sup>
Année 2011											
Trimestre 1	65 022 <sup>A</sup>	2 990 <sup>A</sup>	10 017 <sup>A</sup>	7 742 <sup>A</sup>	5 066 <sup>A</sup>	5 549 <sup>A</sup>	1 115 <sup>A</sup>	32 542 <sup>A</sup>	20 750 <sup>A</sup>	10 615 <sup>A</sup>	33 656 <sup>A</sup>
<b>Transport et entreposage - 48-49</b>											
Année 2010											
Trimestre 1	33 463 <sup>A</sup>	1 731 <sup>A</sup>	2 613 <sup>A</sup>	2 038 <sup>A</sup>	1 277 <sup>A</sup>	2 311 <sup>A</sup>	1 231 <sup>A</sup>	22 262 <sup>A</sup>	6 382 <sup>A</sup>	3 588 <sup>A</sup>	23 493 <sup>A</sup>
Trimestre 2	33 535 <sup>A</sup>	1 715 <sup>A</sup>	2 695 <sup>A</sup>	2 089 <sup>A</sup>	1 343 <sup>A</sup>	2 081 <sup>A</sup>	1 501 <sup>A</sup>	22 112 <sup>A</sup>	6 498 <sup>A</sup>	3 424 <sup>A</sup>	23 613 <sup>A</sup>
Trimestre 3	34 181 <sup>A</sup>	1 736 <sup>A</sup>	2 775 <sup>A</sup>	2 127 <sup>A</sup>	1 484 <sup>A</sup>	2 270 <sup>A</sup>	1 421 <sup>A</sup>	22 367 <sup>A</sup>	6 638 <sup>A</sup>	3 754 <sup>A</sup>	23 789 <sup>A</sup>
Trimestre 4	33 933 <sup>A</sup>	1 789 <sup>A</sup>	2 807 <sup>A</sup>	2 040 <sup>A</sup>	1 339 <sup>A</sup>	2 291 <sup>A</sup>	1 575 <sup>A</sup>	22 093 <sup>A</sup>	6 635 <sup>A</sup>	3 631 <sup>A</sup>	23 667 <sup>A</sup>
Annuel	33 778 <sup>A</sup>	1 743 <sup>A</sup>	2 722 <sup>A</sup>	2 073 <sup>A</sup>	1 361 <sup>A</sup>	2 238 <sup>A</sup>	1 432 <sup>A</sup>	22 208 <sup>A</sup>	6 538 <sup>A</sup>	3 599 <sup>A</sup>	23 641 <sup>A</sup>
Année 2011											
Trimestre 1	33 768 <sup>A</sup>	1 755 <sup>A</sup>	2 714 <sup>A</sup>	2 122 <sup>A</sup>	1 423 <sup>A</sup>	2 232 <sup>A</sup>	1 443 <sup>A</sup>	22 079 <sup>A</sup>	6 591 <sup>A</sup>	3 655 <sup>A</sup>	23 522 <sup>A</sup>
<b>Industrie de l'information et industrie culturelle - 51</b>											
Année 2010											
Trimestre 1	10 805 <sup>B</sup>	325 <sup>A</sup>	784 <sup>A</sup>	531 <sup>A</sup>	x	x	x	x	1 640 <sup>A</sup>	878 <sup>A</sup>	8 286 <sup>B</sup>
Trimestre 2	11 062 <sup>A</sup>	324 <sup>A</sup>	787 <sup>A</sup>	550 <sup>A</sup>	x	x	x	x	1 660 <sup>A</sup>	928 <sup>A</sup>	8 474 <sup>A</sup>
Trimestre 3	11 374 <sup>A</sup>	323 <sup>A</sup>	848 <sup>A</sup>	576 <sup>A</sup>	x	x	x	x	1 746 <sup>A</sup>	1 065 <sup>A</sup>	8 562 <sup>A</sup>
Trimestre 4	11 377 <sup>A</sup>	319 <sup>A</sup>	848 <sup>A</sup>	512 <sup>A</sup>	x	x	x	x	1 680 <sup>A</sup>	1 043 <sup>A</sup>	8 654 <sup>A</sup>
Annuel	11 154 <sup>A</sup>	323 <sup>A</sup>	817 <sup>A</sup>	542 <sup>A</sup>	x	x	x	x	1 682 <sup>A</sup>	979 <sup>A</sup>	8 494 <sup>A</sup>
Année 2011											
Trimestre 1	11 186 <sup>A</sup>	320 <sup>A</sup>	843 <sup>A</sup>	453 <sup>A</sup>	x	x	x	x	1 616 <sup>A</sup>	1 135 <sup>A</sup>	8 434 <sup>A</sup>
<b>Finance et assurances - 52</b>											
Année 2010											
Trimestre 1	33 813 <sup>A</sup>	1 153 <sup>A</sup>	1 712 <sup>A</sup>	1 229 <sup>A</sup>	1 229 <sup>A</sup>	2 794 <sup>A</sup>	893 <sup>B</sup>	24 803 <sup>A</sup>	4 094 <sup>A</sup>	4 023 <sup>A</sup>	25 696 <sup>A</sup>
Trimestre 2	33 854 <sup>A</sup>	1 123 <sup>A</sup>	1 770 <sup>A</sup>	1 177 <sup>A</sup>	1 306 <sup>A</sup>	2 989 <sup>A</sup>	1 323 <sup>A</sup>	24 166 <sup>A</sup>	4 070 <sup>A</sup>	4 295 <sup>A</sup>	25 489 <sup>A</sup>
Trimestre 3	33 911 <sup>A</sup>	1 086 <sup>A</sup>	1 734 <sup>A</sup>	1 262 <sup>A</sup>	1 244 <sup>A</sup>	2 822 <sup>A</sup>	1 082 <sup>B</sup>	24 681 <sup>A</sup>	4 083 <sup>A</sup>	4 066 <sup>A</sup>	25 763 <sup>A</sup>
Trimestre 4	33 795 <sup>A</sup>	1 150 <sup>A</sup>	1 748 <sup>A</sup>	1 066 <sup>A</sup>	1 066 <sup>A</sup>	2 875 <sup>A</sup>	1 048 <sup>A</sup>	24 842 <sup>A</sup>	3 963 <sup>A</sup>	3 942 <sup>A</sup>	25 890 <sup>A</sup>
Annuel	33 843 <sup>A</sup>	1 128 <sup>A</sup>	1 741 <sup>A</sup>	1 184 <sup>A</sup>	1 211 <sup>A</sup>	2 870 <sup>A</sup>	1 086 <sup>B</sup>	24 623 <sup>A</sup>	4 053 <sup>A</sup>	4 081 <sup>A</sup>	25 709 <sup>A</sup>
Année 2011											
Trimestre 1	33 190 <sup>A</sup>	1 097 <sup>A</sup>	1 763 <sup>A</sup>	992 <sup>A</sup>	938 <sup>A</sup>	2 975 <sup>A</sup>	1 360 <sup>B</sup>	24 066 <sup>A</sup>	3 852 <sup>A</sup>	3 913 <sup>A</sup>	25 425 <sup>A</sup>

Tableau 9-8 – suite

**Estimations trimestrielles et annuelles de l'emploi par taille d'entreprise selon l'emploi, pour l'ensemble des salariés, pour une sélection d'industries — Manitoba**

Industrie - SCIAN	Toutes tailles	0 à 4 employés	5 à 19 employés	20 à 49 employés	50 à 99 employés	100 à 299 employés	300 à 499 employés	500 employés et plus	0 à 49 employés	50 à 299 employés	300 employés et plus
	personnes										
<b>Services immobiliers et services de location et de location a bail - 53</b>											
Année 2010											
Trimestre 1	7 347 <sup>A</sup>	1 161 <sup>A</sup>	1 416 <sup>A</sup>	1 245 <sup>A</sup>	540 <sup>A</sup>	x	x	x	3 823 <sup>A</sup>	x	x
Trimestre 2	7 548 <sup>A</sup>	1 137 <sup>A</sup>	1 534 <sup>A</sup>	1 084 <sup>A</sup>	630 <sup>A</sup>	x	x	x	3 755 <sup>A</sup>	x	x
Trimestre 3	7 544 <sup>A</sup>	1 128 <sup>A</sup>	1 622 <sup>A</sup>	1 195 <sup>A</sup>	611 <sup>A</sup>	x	x	x	3 946 <sup>A</sup>	x	x
Trimestre 4	7 535 <sup>A</sup>	1 173 <sup>A</sup>	1 584 <sup>A</sup>	1 163 <sup>A</sup>	689 <sup>A</sup>	x	x	x	3 920 <sup>A</sup>	x	x
Annuel	7 494 <sup>A</sup>	1 150 <sup>A</sup>	1 539 <sup>A</sup>	1 172 <sup>A</sup>	618 <sup>A</sup>	x	x	x	3 861 <sup>A</sup>	x	x
Année 2011											
Trimestre 1	6 857 <sup>A</sup>	1 146 <sup>A</sup>	1 496 <sup>A</sup>	1 175 <sup>A</sup>	704 <sup>A</sup>	987 <sup>A</sup>	x	x	3 817 <sup>A</sup>	1 691 <sup>A</sup>	1 349 <sup>A</sup>
<b>Services professionnels, scientifiques et techniques - 54</b>											
Année 2010											
Trimestre 1	16 492 <sup>A</sup>	2 594 <sup>A</sup>	3 811 <sup>A</sup>	2 396 <sup>A</sup>	1 352 <sup>A</sup>	1 421 <sup>A</sup>	304 <sup>A</sup>	4 613 <sup>A</sup>	8 801 <sup>A</sup>	2 773 <sup>A</sup>	4 918 <sup>A</sup>
Trimestre 2	15 832 <sup>A</sup>	2 679 <sup>A</sup>	3 795 <sup>A</sup>	2 505 <sup>A</sup>	1 520 <sup>A</sup>	1 446 <sup>A</sup>	282 <sup>A</sup>	3 604 <sup>A</sup>	8 980 <sup>A</sup>	2 966 <sup>A</sup>	3 886 <sup>A</sup>
Trimestre 3	15 645 <sup>A</sup>	2 692 <sup>A</sup>	3 710 <sup>A</sup>	2 552 <sup>A</sup>	1 454 <sup>A</sup>	1 237 <sup>A</sup>	390 <sup>A</sup>	3 609 <sup>A</sup>	8 955 <sup>A</sup>	2 691 <sup>A</sup>	3 999 <sup>A</sup>
Trimestre 4	15 885 <sup>A</sup>	2 781 <sup>A</sup>	3 696 <sup>A</sup>	2 609 <sup>A</sup>	1 554 <sup>A</sup>	1 315 <sup>A</sup>	147 <sup>A</sup>	3 783 <sup>A</sup>	9 086 <sup>A</sup>	2 869 <sup>A</sup>	3 930 <sup>A</sup>
Annuel	15 964 <sup>A</sup>	2 687 <sup>A</sup>	3 753 <sup>A</sup>	2 516 <sup>A</sup>	1 470 <sup>A</sup>	1 355 <sup>A</sup>	281 <sup>A</sup>	3 902 <sup>A</sup>	8 955 <sup>A</sup>	2 825 <sup>A</sup>	4 183 <sup>A</sup>
Année 2011											
Trimestre 1	15 884 <sup>A</sup>	2 747 <sup>A</sup>	3 646 <sup>A</sup>	2 525 <sup>A</sup>	1 833 <sup>A</sup>	1 218 <sup>A</sup>	295 <sup>A</sup>	3 621 <sup>A</sup>	8 917 <sup>A</sup>	3 051 <sup>A</sup>	3 916 <sup>A</sup>
<b>Gestion de sociétés et d'entreprises - 55</b>											
Année 2010											
Trimestre 1	3 024 <sup>A</sup>	x	466 <sup>A</sup>	799 <sup>A</sup>	x	x	x	x	x	x	x
Trimestre 2	2 937 <sup>A</sup>	x	453 <sup>A</sup>	702 <sup>A</sup>	x	x	x	x	x	x	x
Trimestre 3	3 065 <sup>A</sup>	x	483 <sup>A</sup>	679 <sup>A</sup>	x	x	x	x	x	x	x
Trimestre 4	3 049 <sup>A</sup>	x	547 <sup>A</sup>	735 <sup>A</sup>	x	x	x	x	x	x	x
Annuel	3 019 <sup>A</sup>	x	487 <sup>A</sup>	729 <sup>A</sup>	x	x	x	x	x	x	x
Année 2011											
Trimestre 1	2 991 <sup>A</sup>	x	x	709 <sup>A</sup>	x	x	x	x	x	x	x
<b>Services administratifs, services de soutien, services de gestion des déchets et services d'assainissement - 56</b>											
Année 2010											
Trimestre 1	21 770 <sup>A</sup>	1 350 <sup>A</sup>	2 662 <sup>A</sup>	2 042 <sup>A</sup>	1 934 <sup>A</sup>	2 830 <sup>A</sup>	1 897 <sup>B</sup>	9 054 <sup>A</sup>	6 054 <sup>A</sup>	4 764 <sup>A</sup>	10 952 <sup>A</sup>
Trimestre 2	23 570 <sup>A</sup>	1 400 <sup>A</sup>	3 193 <sup>A</sup>	2 592 <sup>A</sup>	1 861 <sup>A</sup>	2 741 <sup>A</sup>	1 844 <sup>A</sup>	9 939 <sup>A</sup>	7 184 <sup>A</sup>	4 602 <sup>A</sup>	11 783 <sup>A</sup>
Trimestre 3	24 117 <sup>A</sup>	1 491 <sup>A</sup>	3 231 <sup>A</sup>	2 633 <sup>A</sup>	2 022 <sup>A</sup>	2 790 <sup>A</sup>	1 253 <sup>B</sup>	10 697 <sup>A</sup>	7 355 <sup>A</sup>	4 812 <sup>A</sup>	11 950 <sup>A</sup>
Trimestre 4	23 258 <sup>A</sup>	1 493 <sup>A</sup>	2 998 <sup>A</sup>	2 477 <sup>A</sup>	1 587 <sup>A</sup>	2 740 <sup>A</sup>	1 424 <sup>A</sup>	10 540 <sup>A</sup>	6 967 <sup>A</sup>	4 327 <sup>A</sup>	11 964 <sup>A</sup>
Annuel	23 179 <sup>A</sup>	1 433 <sup>A</sup>	3 021 <sup>A</sup>	2 436 <sup>A</sup>	1 851 <sup>A</sup>	2 775 <sup>A</sup>	1 605 <sup>A</sup>	10 057 <sup>A</sup>	6 890 <sup>A</sup>	4 626 <sup>A</sup>	11 662 <sup>A</sup>
Année 2011											
Trimestre 1	21 981 <sup>A</sup>	1 290 <sup>A</sup>	2 558 <sup>A</sup>	2 396 <sup>A</sup>	1 560 <sup>A</sup>	2 623 <sup>A</sup>	1 272 <sup>B</sup>	10 281 <sup>A</sup>	6 244 <sup>A</sup>	4 183 <sup>A</sup>	11 553 <sup>A</sup>

Tableau 9-8 – suite

**Estimations trimestrielles et annuelles de l'emploi par taille d'entreprise selon l'emploi, pour l'ensemble des salariés, pour une sélection d'industries — Manitoba**

Industrie - SCIAN	Toutes tailles	0 à 4 employés	5 à 19 employés	20 à 49 employés	50 à 99 employés	100 à 299 employés	300 à 499 employés	500 employés et plus	0 à 49 employés	50 à 299 employés	300 employés et plus
personnes											
<b>Services d'enseignement - 61</b>											
Année 2010											
Trimestre 1	51 233 <sup>A</sup>	302 <sup>B</sup>	1 303 <sup>A</sup>	1 201 <sup>A</sup>	1 392 <sup>A</sup>	4 047 <sup>A</sup>	2 907 <sup>A</sup>	40 079 <sup>A</sup>	2 806 <sup>A</sup>	5 440 <sup>A</sup>	42 986 <sup>A</sup>
Trimestre 2	51 861 <sup>A</sup>	319 <sup>C</sup>	1 276 <sup>A</sup>	1 152 <sup>A</sup>	1 240 <sup>A</sup>	3 674 <sup>A</sup>	3 276 <sup>A</sup>	40 923 <sup>A</sup>	2 747 <sup>A</sup>	4 914 <sup>A</sup>	44 199 <sup>A</sup>
Trimestre 3	33 934 <sup>B</sup>	295 <sup>D</sup>	1 142 <sup>C</sup>	1 150 <sup>C</sup>	1 333 <sup>D</sup>	4 156 <sup>C</sup>	2 286 <sup>D</sup>	23 571 <sup>B</sup>	2 587 <sup>B</sup>	5 490 <sup>C</sup>	25 857 <sup>B</sup>
Trimestre 4	51 728 <sup>A</sup>	295 <sup>B</sup>	1 263 <sup>A</sup>	1 235 <sup>A</sup>	1 228 <sup>B</sup>	3 625 <sup>A</sup>	4 074 <sup>A</sup>	40 008 <sup>A</sup>	2 792 <sup>A</sup>	4 854 <sup>A</sup>	44 082 <sup>A</sup>
Annuel	47 189 <sup>A</sup>	303 <sup>C</sup>	1 246 <sup>B</sup>	1 184 <sup>B</sup>	1 299 <sup>B</sup>	3 876 <sup>B</sup>	3 136 <sup>B</sup>	36 145 <sup>A</sup>	2 733 <sup>A</sup>	5 174 <sup>B</sup>	39 281 <sup>A</sup>
Année 2011											
Trimestre 1	50 604 <sup>A</sup>	277 <sup>B</sup>	1 302 <sup>A</sup>	1 213 <sup>A</sup>	1 037 <sup>A</sup>	4 058 <sup>A</sup>	3 353 <sup>A</sup>	39 364 <sup>A</sup>	2 793 <sup>A</sup>	5 094 <sup>A</sup>	42 717 <sup>A</sup>
<b>Soins de santé et assistance sociale - 62</b>											
Année 2010											
Trimestre 1	77 836 <sup>A</sup>	3 408 <sup>A</sup>	8 120 <sup>A</sup>	6 007 <sup>A</sup>	3 842 <sup>A</sup>	9 881 <sup>A</sup>	1 079 <sup>A</sup>	45 498 <sup>A</sup>	17 535 <sup>A</sup>	13 723 <sup>A</sup>	46 577 <sup>A</sup>
Trimestre 2	78 771 <sup>A</sup>	3 326 <sup>A</sup>	8 204 <sup>A</sup>	6 135 <sup>A</sup>	3 942 <sup>A</sup>	9 539 <sup>A</sup>	1 789 <sup>A</sup>	45 837 <sup>A</sup>	17 664 <sup>A</sup>	13 481 <sup>A</sup>	47 626 <sup>A</sup>
Trimestre 3	79 296 <sup>A</sup>	3 350 <sup>A</sup>	8 099 <sup>A</sup>	5 884 <sup>A</sup>	4 334 <sup>A</sup>	9 074 <sup>A</sup>	2 037 <sup>A</sup>	46 517 <sup>A</sup>	17 334 <sup>A</sup>	13 408 <sup>A</sup>	48 554 <sup>A</sup>
Trimestre 4	79 453 <sup>A</sup>	3 525 <sup>A</sup>	8 215 <sup>A</sup>	5 564 <sup>A</sup>	4 609 <sup>A</sup>	9 523 <sup>A</sup>	1 939 <sup>A</sup>	46 078 <sup>A</sup>	17 304 <sup>A</sup>	14 132 <sup>A</sup>	48 016 <sup>A</sup>
Annuel	78 839 <sup>A</sup>	3 402 <sup>A</sup>	8 160 <sup>A</sup>	5 897 <sup>A</sup>	4 182 <sup>A</sup>	9 504 <sup>A</sup>	1 711 <sup>A</sup>	45 983 <sup>A</sup>	17 459 <sup>A</sup>	13 686 <sup>A</sup>	47 694 <sup>A</sup>
Année 2011											
Trimestre 1	79 343 <sup>A</sup>	3 319 <sup>A</sup>	8 381 <sup>A</sup>	5 590 <sup>A</sup>	4 718 <sup>A</sup>	9 121 <sup>A</sup>	x	x	17 290 <sup>A</sup>	13 838 <sup>A</sup>	48 215 <sup>A</sup>
<b>Arts, spectacles et loisirs - 71</b>											
Année 2010											
Trimestre 1	7 472 <sup>A</sup>	473 <sup>A</sup>	1 203 <sup>A</sup>	1 086 <sup>A</sup>	1 001 <sup>A</sup>	898 <sup>A</sup>	x	x	2 761 <sup>A</sup>	1 899 <sup>A</sup>	2 812 <sup>B</sup>
Trimestre 2	9 421 <sup>A</sup>	495 <sup>B</sup>	1 557 <sup>A</sup>	1 599 <sup>A</sup>	1 627 <sup>A</sup>	1 175 <sup>B</sup>	x	x	3 651 <sup>A</sup>	2 802 <sup>A</sup>	2 968 <sup>A</sup>
Trimestre 3	10 379 <sup>A</sup>	514 <sup>B</sup>	1 677 <sup>A</sup>	1 753 <sup>A</sup>	1 972 <sup>A</sup>	1 467 <sup>B</sup>	x	x	3 943 <sup>A</sup>	3 439 <sup>A</sup>	2 996 <sup>A</sup>
Trimestre 4	8 323 <sup>A</sup>	527 <sup>B</sup>	1 370 <sup>A</sup>	1 129 <sup>A</sup>	1 176 <sup>A</sup>	1 332 <sup>B</sup>	x	x	3 026 <sup>A</sup>	2 508 <sup>A</sup>	2 790 <sup>A</sup>
Annuel	8 899 <sup>A</sup>	502 <sup>B</sup>	1 452 <sup>A</sup>	1 392 <sup>A</sup>	1 444 <sup>A</sup>	1 218 <sup>B</sup>	x	x	3 345 <sup>A</sup>	2 662 <sup>A</sup>	2 892 <sup>A</sup>
Année 2011											
Trimestre 1	7 544 <sup>A</sup>	453 <sup>A</sup>	1 201 <sup>A</sup>	869 <sup>A</sup>	1 015 <sup>A</sup>	1 225 <sup>A</sup>	x	x	2 524 <sup>A</sup>	2 240 <sup>A</sup>	2 781 <sup>A</sup>
<b>Hébergement et services de restauration - 72</b>											
Année 2010											
Trimestre 1	37 700 <sup>A</sup>	1 077 <sup>A</sup>	7 829 <sup>A</sup>	8 845 <sup>A</sup>	7 251 <sup>A</sup>	4 530 <sup>A</sup>	1 908 <sup>A</sup>	6 259 <sup>A</sup>	17 752 <sup>A</sup>	11 781 <sup>A</sup>	8 168 <sup>A</sup>
Trimestre 2	39 709 <sup>A</sup>	1 196 <sup>A</sup>	8 217 <sup>A</sup>	9 493 <sup>A</sup>	7 410 <sup>A</sup>	5 513 <sup>A</sup>	1 671 <sup>A</sup>	6 210 <sup>A</sup>	18 906 <sup>A</sup>	12 922 <sup>A</sup>	7 880 <sup>A</sup>
Trimestre 3	40 447 <sup>A</sup>	1 340 <sup>A</sup>	8 450 <sup>A</sup>	9 550 <sup>A</sup>	7 523 <sup>A</sup>	5 847 <sup>A</sup>	1 046 <sup>A</sup>	6 692 <sup>A</sup>	19 339 <sup>A</sup>	13 370 <sup>A</sup>	7 738 <sup>A</sup>
Trimestre 4	39 930 <sup>A</sup>	1 231 <sup>A</sup>	7 845 <sup>A</sup>	9 240 <sup>A</sup>	7 626 <sup>A</sup>	5 387 <sup>A</sup>	1 660 <sup>A</sup>	6 942 <sup>A</sup>	18 315 <sup>A</sup>	13 013 <sup>A</sup>	8 602 <sup>A</sup>
Annuel	39 447 <sup>A</sup>	1 211 <sup>A</sup>	8 085 <sup>A</sup>	9 282 <sup>A</sup>	7 452 <sup>A</sup>	5 319 <sup>A</sup>	1 571 <sup>A</sup>	6 526 <sup>A</sup>	18 578 <sup>A</sup>	12 772 <sup>A</sup>	8 097 <sup>A</sup>
Année 2011											
Trimestre 1	38 625 <sup>A</sup>	1 200 <sup>A</sup>	7 522 <sup>A</sup>	9 324 <sup>A</sup>	7 256 <sup>A</sup>	5 606 <sup>A</sup>	1 232 <sup>A</sup>	6 485 <sup>A</sup>	18 046 <sup>A</sup>	12 862 <sup>A</sup>	7 717 <sup>A</sup>

Tableau 9-8 – suite

**Estimations trimestrielles et annuelles de l'emploi par taille d'entreprise selon l'emploi, pour l'ensemble des salariés, pour une sélection d'industries — Manitoba**

Industrie - SCIAN	Toutes tailles	0 à 4 employés	5 à 19 employés	20 à 49 employés	50 à 99 employés	100 à 299 employés	300 à 499 employés	500 employés et plus	0 à 49 employés	50 à 299 employés	300 employés et plus
personnes											
<b>Autres services, sauf les administrations publiques - 81</b>											
Année 2010											
Trimestre 1	19 485 <sup>A</sup>	3 333 <sup>A</sup>	5 831 <sup>A</sup>	3 093 <sup>A</sup>	2 013 <sup>A</sup>	1 682 <sup>A</sup>	1 077 <sup>A</sup>	2 457 <sup>A</sup>	12 257 <sup>A</sup>	3 695 <sup>A</sup>	3 534 <sup>A</sup>
Trimestre 2	19 279 <sup>A</sup>	3 332 <sup>A</sup>	5 938 <sup>A</sup>	3 066 <sup>A</sup>	2 004 <sup>A</sup>	1 446 <sup>A</sup>	1 126 <sup>A</sup>	2 366 <sup>A</sup>	12 336 <sup>A</sup>	3 450 <sup>A</sup>	3 493 <sup>A</sup>
Trimestre 3	19 349 <sup>A</sup>	3 195 <sup>A</sup>	6 121 <sup>A</sup>	3 066 <sup>A</sup>	2 177 <sup>A</sup>	1 649 <sup>A</sup>	1 493 <sup>A</sup>	1 649 <sup>A</sup>	12 382 <sup>A</sup>	3 826 <sup>A</sup>	3 141 <sup>A</sup>
Trimestre 4	19 829 <sup>A</sup>	3 449 <sup>A</sup>	6 001 <sup>A</sup>	2 851 <sup>A</sup>	2 116 <sup>A</sup>	1 727 <sup>A</sup>	1 150 <sup>B</sup>	2 534 <sup>A</sup>	12 302 <sup>A</sup>	3 843 <sup>A</sup>	3 684 <sup>A</sup>
Annuel	19 485 <sup>A</sup>	3 327 <sup>A</sup>	5 973 <sup>A</sup>	3 019 <sup>A</sup>	2 077 <sup>A</sup>	1 626 <sup>A</sup>	1 211 <sup>A</sup>	2 251 <sup>A</sup>	12 319 <sup>A</sup>	3 703 <sup>A</sup>	3 463 <sup>A</sup>
Année 2011											
Trimestre 1	19 378 <sup>A</sup>	3 129 <sup>A</sup>	6 180 <sup>A</sup>	3 026 <sup>A</sup>	1 954 <sup>A</sup>	1 550 <sup>A</sup>	1 178 <sup>A</sup>	2 362 <sup>A</sup>	12 335 <sup>A</sup>	3 504 <sup>A</sup>	3 540 <sup>A</sup>
<b>Administrations publiques - 91</b>											
Année 2010											
Trimestre 1	45 603 <sup>A</sup>	195 <sup>B</sup>	1 381 <sup>A</sup>	1 372 <sup>A</sup>	1 621 <sup>A</sup>	3 035 <sup>A</sup>	x	x	2 947 <sup>A</sup>	4 656 <sup>A</sup>	38 000 <sup>A</sup>
Trimestre 2	48 011 <sup>A</sup>	194 <sup>B</sup>	1 408 <sup>A</sup>	1 541 <sup>A</sup>	1 796 <sup>A</sup>	3 323 <sup>A</sup>	x	x	3 143 <sup>A</sup>	5 119 <sup>A</sup>	39 749 <sup>A</sup>
Trimestre 3	48 991 <sup>A</sup>	158 <sup>B</sup>	1 445 <sup>A</sup>	1 856 <sup>A</sup>	1 899 <sup>A</sup>	3 753 <sup>A</sup>	x	x	3 458 <sup>A</sup>	5 652 <sup>A</sup>	39 881 <sup>A</sup>
Trimestre 4	46 731 <sup>A</sup>	203 <sup>D</sup>	1 451 <sup>A</sup>	1 470 <sup>A</sup>	2 078 <sup>A</sup>	3 594 <sup>A</sup>	x	x	3 124 <sup>A</sup>	5 672 <sup>A</sup>	37 936 <sup>A</sup>
Annuel	47 334 <sup>A</sup>	187 <sup>C</sup>	1 421 <sup>A</sup>	1 560 <sup>A</sup>	1 849 <sup>A</sup>	3 426 <sup>A</sup>	x	x	3 168 <sup>A</sup>	5 275 <sup>A</sup>	38 891 <sup>A</sup>
Année 2011											
Trimestre 1	45 904 <sup>A</sup>	225 <sup>C</sup>	1 446 <sup>A</sup>	1 326 <sup>A</sup>	1 924 <sup>A</sup>	3 745 <sup>A</sup>	x	x	2 997 <sup>A</sup>	5 669 <sup>A</sup>	37 238 <sup>A</sup>

Tableau 9-9

**Estimations trimestrielles et annuelles de l'emploi par taille d'entreprise selon l'emploi, pour l'ensemble des salariés, pour une sélection d'industries — Saskatchewan**

Industrie - SCIAN	Toutes tailles	0 à 4 employés	5 à 19 employés	20 à 49 employés	50 à 99 employés	100 à 299 employés	300 à 499 employés	500 employés et plus	0 à 49 employés	50 à 299 employés	300 employés et plus
personnes											
<b>Ensemble des industries excluant les entreprises non classifiées - 11-91N</b>											
Année 2010											
Trimestre 1	424 205 <sup>A</sup>	28 093 <sup>A</sup>	61 899 <sup>A</sup>	43 958 <sup>A</sup>	30 304 <sup>A</sup>	39 672 <sup>A</sup>	16 076 <sup>A</sup>	204 204 <sup>A</sup>	133 949 <sup>A</sup>	69 976 <sup>A</sup>	220 280 <sup>A</sup>
Trimestre 2	436 736 <sup>A</sup>	28 336 <sup>A</sup>	66 034 <sup>A</sup>	46 767 <sup>A</sup>	32 143 <sup>A</sup>	43 013 <sup>A</sup>	15 992 <sup>A</sup>	204 452 <sup>A</sup>	141 136 <sup>A</sup>	75 156 <sup>A</sup>	220 443 <sup>A</sup>
Trimestre 3	431 105 <sup>A</sup>	28 867 <sup>A</sup>	67 151 <sup>A</sup>	48 155 <sup>A</sup>	32 623 <sup>A</sup>	45 700 <sup>A</sup>	16 147 <sup>A</sup>	192 462 <sup>A</sup>	144 173 <sup>A</sup>	78 323 <sup>A</sup>	208 609 <sup>A</sup>
Trimestre 4	441 149 <sup>A</sup>	29 209 <sup>A</sup>	64 745 <sup>A</sup>	46 746 <sup>A</sup>	31 680 <sup>A</sup>	44 512 <sup>A</sup>	16 577 <sup>A</sup>	207 680 <sup>A</sup>	140 700 <sup>A</sup>	76 192 <sup>A</sup>	224 257 <sup>A</sup>
Annuel	433 299 <sup>A</sup>	28 626 <sup>A</sup>	64 957 <sup>A</sup>	46 406 <sup>A</sup>	31 688 <sup>A</sup>	43 224 <sup>A</sup>	16 198 <sup>A</sup>	202 200 <sup>A</sup>	139 990 <sup>A</sup>	74 912 <sup>A</sup>	218 397 <sup>A</sup>
Année 2011											
Trimestre 1	432 309 <sup>A</sup>	28 027 <sup>A</sup>	62 832 <sup>A</sup>	44 738 <sup>A</sup>	30 942 <sup>A</sup>	42 012 <sup>A</sup>	17 482 <sup>A</sup>	206 278 <sup>A</sup>	135 596 <sup>A</sup>	72 954 <sup>A</sup>	223 760 <sup>A</sup>
<b>Foresterie, exploitation et soutien - 11N</b>											
Année 2010											
Trimestre 1	x	x	x	x	x	x	x	x	x	x	x
Trimestre 2	x	x	x	x	x	x	x	x	x	x	x
Trimestre 3	x	x	x	x	x	x	x	x	x	x	x
Trimestre 4	x	x	x	x	x	x	x	x	x	x	x
Annuel	x	x	x	x	x	x	x	x	x	x	x
Année 2011											
Trimestre 1	x	x	x	x	x	x	x	x	x	x	x
<b>Extraction minière, exploitation en carrière, et extraction de pétrole et de gaz - 21</b>											
Année 2010											
Trimestre 1	15 885 <sup>A</sup>	1 027 <sup>A</sup>	1 518 <sup>A</sup>	1 110 <sup>A</sup>	x	x	x	x	3 656 <sup>A</sup>	1 724 <sup>A</sup>	10 506 <sup>A</sup>
Trimestre 2	16 149 <sup>A</sup>	1 009 <sup>A</sup>	1 549 <sup>A</sup>	1 203 <sup>A</sup>	x	x	x	x	3 761 <sup>A</sup>	1 296 <sup>A</sup>	11 093 <sup>A</sup>
Trimestre 3	17 133 <sup>A</sup>	950 <sup>A</sup>	1 562 <sup>A</sup>	1 384 <sup>A</sup>	x	x	x	x	3 896 <sup>A</sup>	1 486 <sup>A</sup>	11 751 <sup>A</sup>
Trimestre 4	17 481 <sup>A</sup>	1 016 <sup>A</sup>	1 620 <sup>A</sup>	1 415 <sup>A</sup>	x	x	x	x	4 051 <sup>A</sup>	1 511 <sup>A</sup>	11 920 <sup>A</sup>
Annuel	16 662 <sup>A</sup>	1 000 <sup>A</sup>	1 562 <sup>A</sup>	1 278 <sup>A</sup>	x	x	x	x	3 841 <sup>A</sup>	1 504 <sup>A</sup>	11 317 <sup>A</sup>
Année 2011											
Trimestre 1	18 525 <sup>A</sup>	947 <sup>A</sup>	1 669 <sup>A</sup>	1 449 <sup>A</sup>	x	x	1 426 <sup>A</sup>	11 252 <sup>A</sup>	4 064 <sup>A</sup>	1 782 <sup>A</sup>	12 678 <sup>A</sup>
<b>Services publics - 22</b>											
Année 2010											
Trimestre 1	x	x	x	x	x	x	x	x	x	x	x
Trimestre 2	x	x	x	x	x	x	x	x	x	x	x
Trimestre 3	x	x	x	x	x	x	x	x	x	x	x
Trimestre 4	x	x	x	x	x	x	x	x	x	x	x
Annuel	x	x	x	x	x	x	x	x	x	x	x
Année 2011											
Trimestre 1	x	x	x	x	x	x	x	x	x	x	x

Tableau 9-9 – suite

**Estimations trimestrielles et annuelles de l'emploi par taille d'entreprise selon l'emploi, pour l'ensemble des salariés, pour une sélection d'industries — Saskatchewan**

Industrie - SCIAN	Toutes tailles	0 à 4 employés	5 à 19 employés	20 à 49 employés	50 à 99 employés	100 à 299 employés	300 à 499 employés	500 employés et plus	0 à 49 employés	50 à 299 employés	300 employés et plus
	personnes										
<b>Construction - 23</b>											
Année 2010											
Trimestre 1	21 434 <sup>A</sup>	3 977 <sup>A</sup>	6 609 <sup>A</sup>	3 831 <sup>A</sup>	2 614 <sup>A</sup>	2 236 <sup>A</sup>	x	x	14 417 <sup>A</sup>	4 850 <sup>A</sup>	2 167 <sup>A</sup>
Trimestre 2	25 085 <sup>A</sup>	4 317 <sup>A</sup>	7 849 <sup>A</sup>	4 497 <sup>A</sup>	3 069 <sup>A</sup>	2 847 <sup>A</sup>	x	x	16 662 <sup>A</sup>	5 916 <sup>A</sup>	2 507 <sup>A</sup>
Trimestre 3	28 694 <sup>A</sup>	4 812 <sup>A</sup>	8 219 <sup>A</sup>	5 002 <sup>A</sup>	3 314 <sup>A</sup>	4 178 <sup>A</sup>	x	x	18 033 <sup>A</sup>	7 492 <sup>A</sup>	3 169 <sup>A</sup>
Trimestre 4	27 155 <sup>A</sup>	4 681 <sup>A</sup>	7 831 <sup>A</sup>	4 478 <sup>A</sup>	3 317 <sup>A</sup>	3 669 <sup>A</sup>	x	x	16 989 <sup>A</sup>	6 986 <sup>A</sup>	3 179 <sup>A</sup>
Annuel	25 592 <sup>A</sup>	4 447 <sup>A</sup>	7 627 <sup>A</sup>	4 452 <sup>A</sup>	3 078 <sup>A</sup>	3 233 <sup>A</sup>	x	x	16 525 <sup>A</sup>	6 311 <sup>A</sup>	2 756 <sup>A</sup>
Année 2011											
Trimestre 1	23 425 <sup>A</sup>	4 264 <sup>A</sup>	7 039 <sup>A</sup>	3 691 <sup>A</sup>	2 826 <sup>A</sup>	x	x	x	14 994 <sup>A</sup>	x	x
<b>Fabrication - 31-33</b>											
Année 2010											
Trimestre 1	22 499 <sup>A</sup>	916 <sup>A</sup>	2 970 <sup>A</sup>	3 198 <sup>A</sup>	2 671 <sup>A</sup>	4 319 <sup>A</sup>	1 634 <sup>A</sup>	6 792 <sup>A</sup>	7 084 <sup>A</sup>	6 989 <sup>A</sup>	8 426 <sup>A</sup>
Trimestre 2	22 861 <sup>A</sup>	907 <sup>A</sup>	3 059 <sup>A</sup>	3 188 <sup>A</sup>	2 659 <sup>A</sup>	4 838 <sup>A</sup>	1 081 <sup>A</sup>	7 128 <sup>A</sup>	7 155 <sup>A</sup>	7 497 <sup>A</sup>	8 209 <sup>A</sup>
Trimestre 3	22 981 <sup>A</sup>	899 <sup>A</sup>	3 062 <sup>A</sup>	3 271 <sup>A</sup>	2 883 <sup>A</sup>	4 640 <sup>A</sup>	1 534 <sup>A</sup>	6 692 <sup>A</sup>	7 232 <sup>A</sup>	7 523 <sup>A</sup>	8 226 <sup>A</sup>
Trimestre 4	23 142 <sup>A</sup>	903 <sup>A</sup>	3 072 <sup>A</sup>	3 200 <sup>A</sup>	2 711 <sup>A</sup>	4 808 <sup>A</sup>	1 705 <sup>A</sup>	6 743 <sup>A</sup>	7 175 <sup>A</sup>	7 519 <sup>A</sup>	8 448 <sup>A</sup>
Annuel	22 871 <sup>A</sup>	906 <sup>A</sup>	3 041 <sup>A</sup>	3 214 <sup>A</sup>	2 731 <sup>A</sup>	4 651 <sup>A</sup>	1 488 <sup>A</sup>	6 839 <sup>A</sup>	7 161 <sup>A</sup>	7 382 <sup>A</sup>	8 327 <sup>A</sup>
Année 2011											
Trimestre 1	23 040 <sup>A</sup>	862 <sup>A</sup>	3 001 <sup>A</sup>	3 046 <sup>A</sup>	2 752 <sup>A</sup>	4 852 <sup>A</sup>	x	x	6 909 <sup>A</sup>	7 605 <sup>A</sup>	8 526 <sup>A</sup>
<b>Commerce de gros - 41</b>											
Année 2010											
Trimestre 1	19 251 <sup>A</sup>	1 095 <sup>A</sup>	3 075 <sup>A</sup>	2 933 <sup>A</sup>	2 488 <sup>A</sup>	2 916 <sup>A</sup>	1 569 <sup>A</sup>	5 175 <sup>A</sup>	7 103 <sup>A</sup>	5 403 <sup>A</sup>	6 745 <sup>A</sup>
Trimestre 2	20 530 <sup>A</sup>	1 118 <sup>A</sup>	3 193 <sup>A</sup>	3 079 <sup>A</sup>	2 458 <sup>A</sup>	3 038 <sup>A</sup>	2 251 <sup>A</sup>	5 393 <sup>A</sup>	7 390 <sup>A</sup>	5 496 <sup>A</sup>	7 644 <sup>A</sup>
Trimestre 3	20 399 <sup>A</sup>	1 044 <sup>A</sup>	3 391 <sup>A</sup>	2 829 <sup>A</sup>	2 457 <sup>A</sup>	2 917 <sup>A</sup>	2 197 <sup>A</sup>	5 564 <sup>A</sup>	7 264 <sup>A</sup>	5 374 <sup>A</sup>	7 761 <sup>A</sup>
Trimestre 4	20 504 <sup>A</sup>	1 082 <sup>A</sup>	3 149 <sup>A</sup>	3 034 <sup>A</sup>	2 427 <sup>A</sup>	2 897 <sup>A</sup>	2 033 <sup>A</sup>	5 884 <sup>A</sup>	7 264 <sup>A</sup>	5 323 <sup>A</sup>	7 917 <sup>A</sup>
Annuel	20 171 <sup>A</sup>	1 085 <sup>A</sup>	3 202 <sup>A</sup>	2 969 <sup>A</sup>	2 457 <sup>A</sup>	2 942 <sup>A</sup>	2 013 <sup>A</sup>	5 504 <sup>A</sup>	7 255 <sup>A</sup>	5 399 <sup>A</sup>	7 517 <sup>A</sup>
Année 2011											
Trimestre 1	20 773 <sup>A</sup>	1 041 <sup>A</sup>	3 039 <sup>A</sup>	2 937 <sup>A</sup>	2 517 <sup>A</sup>	3 073 <sup>A</sup>	2 325 <sup>A</sup>	5 841 <sup>A</sup>	7 017 <sup>A</sup>	5 591 <sup>A</sup>	8 166 <sup>A</sup>
<b>Commerce de détail - 44-45</b>											
Année 2010											
Trimestre 1	57 907 <sup>A</sup>	3 374 <sup>A</sup>	11 315 <sup>A</sup>	7 308 <sup>A</sup>	4 533 <sup>A</sup>	5 598 <sup>A</sup>	1 863 <sup>A</sup>	23 917 <sup>A</sup>	21 997 <sup>A</sup>	10 131 <sup>A</sup>	25 780 <sup>A</sup>
Trimestre 2	58 203 <sup>A</sup>	3 249 <sup>A</sup>	11 551 <sup>A</sup>	7 392 <sup>A</sup>	5 046 <sup>A</sup>	5 931 <sup>A</sup>	1 326 <sup>A</sup>	23 708 <sup>A</sup>	22 192 <sup>A</sup>	10 977 <sup>A</sup>	25 034 <sup>A</sup>
Trimestre 3	59 142 <sup>A</sup>	3 387 <sup>A</sup>	11 488 <sup>A</sup>	7 373 <sup>A</sup>	5 239 <sup>A</sup>	5 712 <sup>A</sup>	1 381 <sup>A</sup>	24 561 <sup>A</sup>	22 249 <sup>A</sup>	10 951 <sup>A</sup>	25 942 <sup>A</sup>
Trimestre 4	60 147 <sup>A</sup>	3 248 <sup>A</sup>	11 428 <sup>A</sup>	7 214 <sup>A</sup>	5 192 <sup>A</sup>	5 760 <sup>A</sup>	1 262 <sup>A</sup>	26 042 <sup>A</sup>	21 890 <sup>A</sup>	10 953 <sup>A</sup>	27 304 <sup>A</sup>
Annuel	58 850 <sup>A</sup>	3 315 <sup>A</sup>	11 445 <sup>A</sup>	7 322 <sup>A</sup>	5 003 <sup>A</sup>	5 750 <sup>A</sup>	1 458 <sup>A</sup>	24 557 <sup>A</sup>	22 082 <sup>A</sup>	10 753 <sup>A</sup>	26 015 <sup>A</sup>
Année 2011											
Trimestre 1	58 326 <sup>A</sup>	3 338 <sup>A</sup>	11 054 <sup>A</sup>	6 965 <sup>A</sup>	5 200 <sup>A</sup>	5 589 <sup>A</sup>	1 383 <sup>A</sup>	24 797 <sup>A</sup>	21 357 <sup>A</sup>	10 789 <sup>A</sup>	26 180 <sup>A</sup>

Tableau 9-9 – suite

**Estimations trimestrielles et annuelles de l'emploi par taille d'entreprise selon l'emploi, pour l'ensemble des salariés, pour une sélection d'industries — Saskatchewan**

Industrie - SCIAN	Toutes tailles	0 à 4 employés	5 à 19 employés	20 à 49 employés	50 à 99 employés	100 à 299 employés	300 à 499 employés	500 employés et plus	0 à 49 employés	50 à 299 employés	300 employés et plus
personnes											
<b>Transport et entreposage - 48-49</b>											
Année 2010											
Trimestre 1	16 832 <sup>A</sup>	1 806 <sup>A</sup>	2 529 <sup>A</sup>	1 854 <sup>A</sup>	628 <sup>A</sup>	1 651 <sup>A</sup>	571 <sup>A</sup>	7 792 <sup>A</sup>	6 190 <sup>A</sup>	2 279 <sup>A</sup>	8 363 <sup>A</sup>
Trimestre 2	17 188 <sup>A</sup>	1 813 <sup>A</sup>	2 530 <sup>A</sup>	1 795 <sup>A</sup>	742 <sup>A</sup>	1 958 <sup>A</sup>	548 <sup>A</sup>	7 802 <sup>A</sup>	6 138 <sup>A</sup>	2 700 <sup>A</sup>	8 350 <sup>A</sup>
Trimestre 3	17 276 <sup>A</sup>	1 859 <sup>A</sup>	2 703 <sup>A</sup>	1 791 <sup>A</sup>	723 <sup>A</sup>	2 018 <sup>A</sup>	604 <sup>A</sup>	7 578 <sup>A</sup>	6 353 <sup>A</sup>	2 741 <sup>A</sup>	8 182 <sup>A</sup>
Trimestre 4	17 653 <sup>A</sup>	1 891 <sup>A</sup>	2 675 <sup>A</sup>	1 786 <sup>A</sup>	779 <sup>A</sup>	2 216 <sup>A</sup>	612 <sup>A</sup>	7 694 <sup>A</sup>	6 352 <sup>A</sup>	2 995 <sup>A</sup>	8 307 <sup>A</sup>
Annuel	17 237 <sup>A</sup>	1 843 <sup>A</sup>	2 609 <sup>A</sup>	1 807 <sup>A</sup>	718 <sup>A</sup>	1 961 <sup>A</sup>	584 <sup>A</sup>	7 717 <sup>A</sup>	6 258 <sup>A</sup>	2 679 <sup>A</sup>	8 300 <sup>A</sup>
Année 2011											
Trimestre 1	17 628 <sup>A</sup>	1 872 <sup>A</sup>	2 644 <sup>A</sup>	1 836 <sup>A</sup>	698 <sup>A</sup>	2 157 <sup>A</sup>	x	x	6 352 <sup>A</sup>	2 854 <sup>A</sup>	8 422 <sup>A</sup>
<b>Industrie de l'information et industrie culturelle - 51</b>											
Année 2010											
Trimestre 1	10 239 <sup>A</sup>	x	x	x	x	x	x	x	x	x	7 413 <sup>A</sup>
Trimestre 2	10 363 <sup>A</sup>	x	x	x	x	x	x	x	x	x	7 272 <sup>A</sup>
Trimestre 3	10 377 <sup>A</sup>	x	x	x	x	x	x	x	x	x	7 381 <sup>A</sup>
Trimestre 4	10 402 <sup>A</sup>	x	x	x	x	x	x	x	x	x	7 617 <sup>A</sup>
Annuel	10 345 <sup>A</sup>	x	x	x	x	x	x	x	x	x	7 421 <sup>A</sup>
Année 2011											
Trimestre 1	10 420 <sup>D</sup>	x	x	x	x	x	x	x	x	x	7 688 <sup>E</sup>
<b>Services professionnels, scientifiques et techniques - 54</b>											
Année 2010											
Trimestre 1	12 489 <sup>A</sup>	2 550 <sup>A</sup>	3 120 <sup>A</sup>	1 298 <sup>A</sup>	1 343 <sup>A</sup>	563 <sup>A</sup>	x	x	6 968 <sup>A</sup>	1 905 <sup>A</sup>	3 616 <sup>A</sup>
Trimestre 2	12 926 <sup>A</sup>	2 570 <sup>A</sup>	3 319 <sup>A</sup>	1 514 <sup>A</sup>	1 338 <sup>A</sup>	904 <sup>A</sup>	x	x	7 402 <sup>A</sup>	2 242 <sup>A</sup>	3 282 <sup>A</sup>
Trimestre 3	12 657 <sup>A</sup>	2 609 <sup>A</sup>	3 042 <sup>A</sup>	1 286 <sup>A</sup>	1 543 <sup>A</sup>	1 007 <sup>A</sup>	x	x	6 937 <sup>A</sup>	2 550 <sup>A</sup>	3 170 <sup>A</sup>
Trimestre 4	12 887 <sup>A</sup>	2 627 <sup>A</sup>	3 110 <sup>A</sup>	1 353 <sup>A</sup>	1 322 <sup>A</sup>	1 069 <sup>A</sup>	x	x	7 090 <sup>A</sup>	2 391 <sup>A</sup>	3 406 <sup>A</sup>
Annuel	12 740 <sup>A</sup>	2 589 <sup>A</sup>	3 147 <sup>A</sup>	1 363 <sup>A</sup>	1 386 <sup>A</sup>	886 <sup>A</sup>	x	x	7 099 <sup>A</sup>	2 272 <sup>A</sup>	3 369 <sup>A</sup>
Année 2011											
Trimestre 1	13 164 <sup>A</sup>	2 652 <sup>A</sup>	3 109 <sup>A</sup>	1 313 <sup>A</sup>	x	x	x	x	7 073 <sup>A</sup>	x	x
<b>Gestion de sociétés et d'entreprises - 55</b>											
Année 2010											
Trimestre 1	4 989 <sup>A</sup>	1 056 <sup>B</sup>	1 640 <sup>A</sup>	988 <sup>A</sup>	x	x	x	x	3 684 <sup>A</sup>	x	x
Trimestre 2	5 112 <sup>A</sup>	1 111 <sup>A</sup>	1 681 <sup>A</sup>	1 075 <sup>A</sup>	x	x	x	x	3 867 <sup>A</sup>	x	x
Trimestre 3	5 087 <sup>A</sup>	1 042 <sup>A</sup>	1 666 <sup>A</sup>	1 108 <sup>A</sup>	x	x	x	x	3 816 <sup>A</sup>	x	x
Trimestre 4	5 011 <sup>A</sup>	1 087 <sup>A</sup>	1 602 <sup>A</sup>	1 061 <sup>A</sup>	x	x	x	x	3 750 <sup>A</sup>	x	x
Annuel	5 050 <sup>A</sup>	1 074 <sup>A</sup>	1 647 <sup>A</sup>	1 058 <sup>A</sup>	x	x	x	x	3 779 <sup>A</sup>	x	x
Année 2011											
Trimestre 1	4 908 <sup>A</sup>	x	1 531 <sup>A</sup>	x	x	x	x	x	x	x	x

Tableau 9-9 – suite

**Estimations trimestrielles et annuelles de l'emploi par taille d'entreprise selon l'emploi, pour l'ensemble des salariés, pour une sélection d'industries — Saskatchewan**

Industrie - SCIAN	Toutes tailles	0 à 4 employés	5 à 19 employés	20 à 49 employés	50 à 99 employés	100 à 299 employés	300 à 499 employés	500 employés et plus	0 à 49 employés	50 à 299 employés	300 employés et plus
	personnes										
<b>Services administratifs, services de soutien, services de gestion des déchets et services d'assainissement - 56</b>											
Année 2010											
Trimestre 1	12 227 <sup>A</sup>	1 117 <sup>A</sup>	2 334 <sup>A</sup>	1 374 <sup>A</sup>	x	x	x	x	4 825 <sup>A</sup>	2 329 <sup>A</sup>	5 073 <sup>A</sup>
Trimestre 2	12 094 <sup>A</sup>	1 197 <sup>A</sup>	2 638 <sup>A</sup>	1 479 <sup>A</sup>	x	x	x	x	5 314 <sup>A</sup>	2 315 <sup>A</sup>	4 465 <sup>A</sup>
Trimestre 3	11 860 <sup>A</sup>	1 283 <sup>A</sup>	2 677 <sup>A</sup>	1 672 <sup>A</sup>	x	x	x	x	5 632 <sup>A</sup>	2 384 <sup>A</sup>	3 843 <sup>A</sup>
Trimestre 4	11 495 <sup>A</sup>	1 195 <sup>A</sup>	2 553 <sup>A</sup>	1 767 <sup>A</sup>	x	x	x	x	5 515 <sup>A</sup>	1 997 <sup>A</sup>	3 983 <sup>A</sup>
Annuel	11 919 <sup>A</sup>	1 198 <sup>A</sup>	2 550 <sup>A</sup>	1 573 <sup>A</sup>	x	x	x	x	5 321 <sup>A</sup>	2 256 <sup>A</sup>	4 341 <sup>A</sup>
Année 2011											
Trimestre 1	11 075 <sup>A</sup>	1 067 <sup>A</sup>	2 538 <sup>A</sup>	1 482 <sup>A</sup>	760 <sup>A</sup>	x	x	x	5 088 <sup>A</sup>	x	x
<b>Services d'enseignement - 61</b>											
Année 2010											
Trimestre 1	46 679 <sup>A</sup>	229 <sup>C</sup>	716 <sup>A</sup>	1 052 <sup>A</sup>	1 036 <sup>B</sup>	2 655 <sup>B</sup>	x	x	1 997 <sup>A</sup>	3 691 <sup>A</sup>	40 991 <sup>A</sup>
Trimestre 2	46 508 <sup>A</sup>	242 <sup>B</sup>	701 <sup>A</sup>	1 006 <sup>A</sup>	1 138 <sup>A</sup>	2 404 <sup>A</sup>	x	x	1 949 <sup>A</sup>	3 542 <sup>A</sup>	41 017 <sup>A</sup>
Trimestre 3	30 995 <sup>A</sup>	F	677 <sup>C</sup>	873 <sup>D</sup>	1 040 <sup>D</sup>	3 194 <sup>D</sup>	x	x	1 772 <sup>C</sup>	4 233 <sup>C</sup>	24 990 <sup>A</sup>
Trimestre 4	46 418 <sup>A</sup>	223 <sup>B</sup>	747 <sup>A</sup>	993 <sup>A</sup>	858 <sup>A</sup>	2 391 <sup>A</sup>	x	x	1 962 <sup>A</sup>	3 249 <sup>A</sup>	41 207 <sup>A</sup>
Annuel	42 650 <sup>A</sup>	229 <sup>D</sup>	710 <sup>B</sup>	981 <sup>B</sup>	1 018 <sup>B</sup>	2 661 <sup>B</sup>	x	x	1 920 <sup>B</sup>	3 679 <sup>B</sup>	37 051 <sup>A</sup>
Année 2011											
Trimestre 1	45 564 <sup>A</sup>	213 <sup>B</sup>	742 <sup>A</sup>	953 <sup>A</sup>	1 063 <sup>A</sup>	2 491 <sup>A</sup>	2 709 <sup>A</sup>	37 393 <sup>A</sup>	1 908 <sup>A</sup>	3 554 <sup>A</sup>	40 102 <sup>A</sup>
<b>Soins de santé et assistance sociale - 62</b>											
Année 2010											
Trimestre 1	56 594 <sup>A</sup>	2 578 <sup>A</sup>	6 516 <sup>A</sup>	4 601 <sup>A</sup>	2 622 <sup>A</sup>	3 425 <sup>A</sup>	x	x	13 695 <sup>A</sup>	6 047 <sup>A</sup>	36 852 <sup>A</sup>
Trimestre 2	57 022 <sup>A</sup>	2 616 <sup>A</sup>	6 294 <sup>A</sup>	4 774 <sup>A</sup>	2 854 <sup>A</sup>	3 708 <sup>A</sup>	x	x	13 685 <sup>A</sup>	6 563 <sup>A</sup>	36 775 <sup>A</sup>
Trimestre 3	57 774 <sup>A</sup>	2 551 <sup>A</sup>	6 268 <sup>A</sup>	4 932 <sup>A</sup>	2 896 <sup>A</sup>	3 596 <sup>A</sup>	x	x	13 751 <sup>A</sup>	6 493 <sup>A</sup>	37 530 <sup>A</sup>
Trimestre 4	57 530 <sup>A</sup>	2 650 <sup>A</sup>	6 349 <sup>A</sup>	4 964 <sup>A</sup>	2 803 <sup>A</sup>	3 796 <sup>A</sup>	x	x	13 963 <sup>A</sup>	6 599 <sup>A</sup>	36 968 <sup>A</sup>
Annuel	57 230 <sup>A</sup>	2 599 <sup>A</sup>	6 357 <sup>A</sup>	4 818 <sup>A</sup>	2 794 <sup>A</sup>	3 631 <sup>A</sup>	x	x	13 774 <sup>A</sup>	6 425 <sup>A</sup>	37 031 <sup>A</sup>
Année 2011											
Trimestre 1	58 355 <sup>A</sup>	2 553 <sup>A</sup>	6 530 <sup>A</sup>	4 828 <sup>A</sup>	2 728 <sup>A</sup>	x	x	x	13 912 <sup>A</sup>	x	x
<b>Arts, spectacles et loisirs - 71</b>											
Année 2010											
Trimestre 1	7 246 <sup>A</sup>	414 <sup>A</sup>	1 008 <sup>A</sup>	969 <sup>A</sup>	797 <sup>A</sup>	386 <sup>A</sup>	x	x	2 391 <sup>A</sup>	1 184 <sup>A</sup>	3 672 <sup>A</sup>
Trimestre 2	8 394 <sup>A</sup>	419 <sup>B</sup>	1 427 <sup>A</sup>	1 159 <sup>A</sup>	917 <sup>A</sup>	816 <sup>A</sup>	x	x	3 005 <sup>A</sup>	1 733 <sup>A</sup>	3 656 <sup>A</sup>
Trimestre 3	9 453 <sup>A</sup>	428 <sup>B</sup>	1 656 <sup>A</sup>	1 166 <sup>A</sup>	882 <sup>A</sup>	1 311 <sup>A</sup>	x	x	3 249 <sup>A</sup>	2 194 <sup>A</sup>	4 010 <sup>A</sup>
Trimestre 4	8 238 <sup>B</sup>	436 <sup>B</sup>	1 031 <sup>A</sup>	1 228 <sup>A</sup>	681 <sup>A</sup>	1 047 <sup>D</sup>	x	x	2 695 <sup>A</sup>	1 728 <sup>B</sup>	3 816 <sup>B</sup>
Annuel	8 333 <sup>A</sup>	424 <sup>B</sup>	1 280 <sup>A</sup>	1 131 <sup>A</sup>	819 <sup>A</sup>	890 <sup>B</sup>	x	x	2 835 <sup>A</sup>	1 710 <sup>A</sup>	3 788 <sup>A</sup>
Année 2011											
Trimestre 1	7 645 <sup>A</sup>	x	897 <sup>A</sup>	975 <sup>A</sup>	x	x	x	x	x	x	3 771 <sup>A</sup>



Tableau 9-9 – suite

**Estimations trimestrielles et annuelles de l'emploi par taille d'entreprise selon l'emploi, pour l'ensemble des salariés, pour une sélection d'industries — Saskatchewan**

Industrie - SCIAN	Toutes tailles	0 à 4 employés	5 à 19 employés	20 à 49 employés	50 à 99 employés	100 à 299 employés	300 à 499 employés	500 employés et plus	0 à 49 employés	50 à 299 employés	300 employés et plus
personnes											
<b>Hébergement et services de restauration - 72</b>											
Année 2010											
Trimestre 1	31 572 <sup>A</sup>	1 334 <sup>A</sup>	7 024 <sup>A</sup>	8 273 <sup>A</sup>	4 925 <sup>A</sup>	5 178 <sup>A</sup>	x	x	16 631 <sup>A</sup>	10 103 <sup>A</sup>	4 838 <sup>A</sup>
Trimestre 2	33 017 <sup>A</sup>	1 392 <sup>A</sup>	7 632 <sup>A</sup>	8 842 <sup>A</sup>	5 165 <sup>A</sup>	5 512 <sup>A</sup>	x	x	17 867 <sup>A</sup>	10 677 <sup>A</sup>	4 473 <sup>A</sup>
Trimestre 3	34 637 <sup>A</sup>	1 500 <sup>A</sup>	7 771 <sup>A</sup>	9 371 <sup>A</sup>	4 971 <sup>A</sup>	6 024 <sup>A</sup>	x	x	18 642 <sup>A</sup>	10 996 <sup>A</sup>	4 999 <sup>A</sup>
Trimestre 4	33 602 <sup>A</sup>	1 436 <sup>A</sup>	7 265 <sup>A</sup>	8 646 <sup>A</sup>	5 091 <sup>A</sup>	5 858 <sup>A</sup>	x	x	17 346 <sup>A</sup>	10 950 <sup>A</sup>	5 306 <sup>A</sup>
Annuel	33 207 <sup>A</sup>	1 416 <sup>A</sup>	7 423 <sup>A</sup>	8 783 <sup>A</sup>	5 038 <sup>A</sup>	5 643 <sup>A</sup>	x	x	17 622 <sup>A</sup>	10 681 <sup>A</sup>	4 904 <sup>A</sup>
Année 2011											
Trimestre 1	32 464 <sup>A</sup>	1 257 <sup>A</sup>	7 171 <sup>A</sup>	8 702 <sup>A</sup>	4 315 <sup>A</sup>	5 508 <sup>A</sup>	x	x	17 131 <sup>A</sup>	9 823 <sup>A</sup>	5 510 <sup>A</sup>
<b>Autres services, sauf les administrations publiques - 81</b>											
Année 2010											
Trimestre 1	15 494 <sup>A</sup>	3 068 <sup>A</sup>	6 133 <sup>A</sup>	1 730 <sup>A</sup>	1 048 <sup>A</sup>	1 341 <sup>A</sup>	x	x	10 931 <sup>A</sup>	2 389 <sup>A</sup>	2 174 <sup>A</sup>
Trimestre 2	15 847 <sup>A</sup>	3 075 <sup>A</sup>	6 204 <sup>A</sup>	1 863 <sup>A</sup>	1 094 <sup>A</sup>	1 462 <sup>A</sup>	x	x	11 143 <sup>A</sup>	2 557 <sup>A</sup>	2 147 <sup>B</sup>
Trimestre 3	15 623 <sup>A</sup>	2 980 <sup>A</sup>	6 296 <sup>A</sup>	1 913 <sup>A</sup>	1 020 <sup>A</sup>	1 313 <sup>A</sup>	x	x	11 189 <sup>A</sup>	2 333 <sup>A</sup>	2 101 <sup>A</sup>
Trimestre 4	16 064 <sup>A</sup>	3 126 <sup>A</sup>	6 125 <sup>A</sup>	2 035 <sup>A</sup>	1 039 <sup>B</sup>	1 814 <sup>A</sup>	x	x	11 286 <sup>A</sup>	2 853 <sup>A</sup>	1 925 <sup>B</sup>
Annuel	15 757 <sup>A</sup>	3 062 <sup>A</sup>	6 189 <sup>A</sup>	1 885 <sup>A</sup>	1 050 <sup>A</sup>	1 483 <sup>A</sup>	x	x	11 137 <sup>A</sup>	2 533 <sup>A</sup>	2 087 <sup>A</sup>
Année 2011											
Trimestre 1	15 754 <sup>A</sup>	2 984 <sup>A</sup>	6 256 <sup>A</sup>	2 089 <sup>A</sup>	1 061 <sup>A</sup>	x	x	x	11 329 <sup>A</sup>	x	x
<b>Administrations publiques - 91</b>											
Année 2010											
Trimestre 1	40 855 <sup>A</sup>	1 273 <sup>A</sup>	1 787 <sup>A</sup>	1 075 <sup>A</sup>	2 000 <sup>A</sup>	2 614 <sup>A</sup>	x	x	4 134 <sup>A</sup>	4 613 <sup>A</sup>	32 107 <sup>A</sup>
Trimestre 2	43 619 <sup>A</sup>	1 018 <sup>A</sup>	2 689 <sup>A</sup>	1 551 <sup>A</sup>	2 231 <sup>A</sup>	2 695 <sup>A</sup>	x	x	5 257 <sup>A</sup>	4 925 <sup>A</sup>	33 436 <sup>A</sup>
Trimestre 3	44 975 <sup>A</sup>	1 033 <sup>A</sup>	2 888 <sup>A</sup>	1 885 <sup>A</sup>	2 059 <sup>A</sup>	2 785 <sup>A</sup>	x	x	5 806 <sup>A</sup>	4 844 <sup>A</sup>	34 326 <sup>A</sup>
Trimestre 4	41 715 <sup>A</sup>	1 232 <sup>A</sup>	2 339 <sup>A</sup>	1 200 <sup>A</sup>	2 110 <sup>A</sup>	2 981 <sup>A</sup>	x	x	4 771 <sup>A</sup>	5 090 <sup>A</sup>	31 854 <sup>A</sup>
Annuel	42 791 <sup>A</sup>	1 139 <sup>A</sup>	2 426 <sup>A</sup>	1 428 <sup>A</sup>	2 100 <sup>A</sup>	2 768 <sup>A</sup>	x	x	4 992 <sup>A</sup>	4 868 <sup>A</sup>	32 931 <sup>A</sup>
Année 2011											
Trimestre 1	39 922 <sup>A</sup>	1 329 <sup>A</sup>	1 892 <sup>A</sup>	1 058 <sup>A</sup>	1 999 <sup>A</sup>	2 590 <sup>A</sup>	x	x	4 278 <sup>A</sup>	4 589 <sup>A</sup>	31 054 <sup>A</sup>

Tableau 9-10

**Estimations trimestrielles et annuelles de l'emploi par taille d'entreprise selon l'emploi, pour l'ensemble des salariés, pour une sélection d'industries — Alberta**

Industrie - SCIAN	Toutes tailles	0 à 4 employés	5 à 19 employés	20 à 49 employés	50 à 99 employés	100 à 299 employés	300 à 499 employés	500 employés et plus	0 à 49 employés	50 à 299 employés	300 employés et plus
personnes											
<b>Ensemble des industries excluant les entreprises non classifiées - 11-91N</b>											
Année 2010											
Trimestre 1	1 668 322 <sup>A</sup>	134 867 <sup>A</sup>	230 816 <sup>A</sup>	169 378 <sup>A</sup>	124 919 <sup>A</sup>	167 828 <sup>A</sup>	72 323 <sup>A</sup>	768 191 <sup>A</sup>	535 061 <sup>A</sup>	292 747 <sup>A</sup>	840 514 <sup>A</sup>
Trimestre 2	1 698 950 <sup>A</sup>	135 074 <sup>A</sup>	239 186 <sup>A</sup>	174 536 <sup>A</sup>	130 353 <sup>A</sup>	176 710 <sup>A</sup>	73 372 <sup>A</sup>	769 719 <sup>A</sup>	548 796 <sup>A</sup>	307 063 <sup>A</sup>	843 091 <sup>A</sup>
Trimestre 3	1 702 048 <sup>A</sup>	135 822 <sup>A</sup>	240 955 <sup>A</sup>	177 836 <sup>A</sup>	135 723 <sup>A</sup>	185 798 <sup>A</sup>	75 823 <sup>A</sup>	750 090 <sup>A</sup>	554 614 <sup>A</sup>	321 521 <sup>A</sup>	825 913 <sup>A</sup>
Trimestre 4	1 733 737 <sup>A</sup>	137 154 <sup>A</sup>	238 511 <sup>A</sup>	176 106 <sup>A</sup>	134 047 <sup>A</sup>	186 549 <sup>A</sup>	75 399 <sup>A</sup>	785 973 <sup>A</sup>	551 771 <sup>A</sup>	320 595 <sup>A</sup>	861 371 <sup>A</sup>
Annuel	1 700 764 <sup>A</sup>	135 730 <sup>A</sup>	237 367 <sup>A</sup>	174 464 <sup>A</sup>	131 260 <sup>A</sup>	179 221 <sup>A</sup>	74 229 <sup>A</sup>	768 493 <sup>A</sup>	547 560 <sup>A</sup>	310 482 <sup>A</sup>	842 722 <sup>A</sup>
Année 2011											
Trimestre 1	1 714 690 <sup>A</sup>	132 679 <sup>A</sup>	232 316 <sup>A</sup>	173 572 <sup>A</sup>	132 667 <sup>A</sup>	178 091 <sup>A</sup>	76 139 <sup>A</sup>	789 226 <sup>A</sup>	538 567 <sup>A</sup>	310 758 <sup>A</sup>	865 365 <sup>A</sup>
<b>Forêt, exploitation et soutien - 11N</b>											
Année 2010											
Trimestre 1	3 683 <sup>A</sup>	677 <sup>A</sup>	1 013 <sup>A</sup>	779 <sup>A</sup>	x	x	x	x	2 468 <sup>A</sup>	766 <sup>A</sup>	449 <sup>A</sup>
Trimestre 2	3 080 <sup>A</sup>	622 <sup>B</sup>	854 <sup>A</sup>	328 <sup>B</sup>	x	x	x	x	1 805 <sup>A</sup>	696 <sup>A</sup>	580 <sup>B</sup>
Trimestre 3	3 650 <sup>A</sup>	651 <sup>B</sup>	939 <sup>A</sup>	500 <sup>B</sup>	x	x	x	x	2 090 <sup>A</sup>	948 <sup>A</sup>	612 <sup>A</sup>
Trimestre 4	3 623 <sup>A</sup>	696 <sup>A</sup>	1 005 <sup>A</sup>	729 <sup>A</sup>	x	x	x	x	2 430 <sup>A</sup>	699 <sup>A</sup>	494 <sup>A</sup>
Annuel	3 509 <sup>A</sup>	661 <sup>B</sup>	953 <sup>A</sup>	584 <sup>A</sup>	x	x	x	x	2 198 <sup>A</sup>	777 <sup>A</sup>	534 <sup>A</sup>
Année 2011											
Trimestre 1	3 817 <sup>A</sup>	666 <sup>B</sup>	1 059 <sup>A</sup>	982 <sup>A</sup>	x	x	x	x	2 707 <sup>A</sup>	648 <sup>A</sup>	461 <sup>B</sup>
<b>Extraction minière, exploitation en carrière, et extraction de pétrole et de gaz - 21</b>											
Année 2010											
Trimestre 1	102 630 <sup>A</sup>	5 981 <sup>A</sup>	7 411 <sup>A</sup>	6 458 <sup>A</sup>	5 262 <sup>A</sup>	10 802 <sup>A</sup>	3 819 <sup>A</sup>	62 898 <sup>A</sup>	19 850 <sup>A</sup>	16 064 <sup>A</sup>	66 716 <sup>A</sup>
Trimestre 2	100 607 <sup>A</sup>	6 011 <sup>A</sup>	7 265 <sup>A</sup>	6 409 <sup>A</sup>	5 495 <sup>A</sup>	10 022 <sup>A</sup>	3 598 <sup>A</sup>	61 808 <sup>A</sup>	19 685 <sup>A</sup>	15 517 <sup>A</sup>	65 405 <sup>A</sup>
Trimestre 3	106 430 <sup>A</sup>	5 673 <sup>A</sup>	7 532 <sup>A</sup>	6 265 <sup>A</sup>	6 358 <sup>A</sup>	11 959 <sup>A</sup>	3 216 <sup>A</sup>	65 426 <sup>A</sup>	19 471 <sup>A</sup>	18 317 <sup>A</sup>	68 642 <sup>A</sup>
Trimestre 4	110 457 <sup>A</sup>	5 885 <sup>A</sup>	7 391 <sup>A</sup>	6 337 <sup>A</sup>	6 260 <sup>A</sup>	12 365 <sup>A</sup>	4 500 <sup>A</sup>	67 721 <sup>A</sup>	19 613 <sup>A</sup>	18 624 <sup>A</sup>	72 220 <sup>A</sup>
Annuel	105 031 <sup>A</sup>	5 888 <sup>A</sup>	7 400 <sup>A</sup>	6 367 <sup>A</sup>	5 844 <sup>A</sup>	11 287 <sup>A</sup>	3 783 <sup>A</sup>	64 463 <sup>A</sup>	19 655 <sup>A</sup>	17 131 <sup>A</sup>	68 246 <sup>A</sup>
Année 2011											
Trimestre 1	119 057 <sup>A</sup>	5 707 <sup>A</sup>	7 362 <sup>A</sup>	6 335 <sup>A</sup>	6 771 <sup>A</sup>	12 550 <sup>A</sup>	5 061 <sup>A</sup>	75 270 <sup>A</sup>	19 405 <sup>A</sup>	19 321 <sup>A</sup>	80 331 <sup>A</sup>
<b>Services publics - 22</b>											
Année 2010											
Trimestre 1	13 734 <sup>A</sup>	142 <sup>A</sup>	584 <sup>A</sup>	311 <sup>A</sup>	x	x	x	x	1 038 <sup>A</sup>	543 <sup>A</sup>	12 153 <sup>A</sup>
Trimestre 2	14 012 <sup>A</sup>	147 <sup>A</sup>	593 <sup>A</sup>	388 <sup>A</sup>	x	x	x	x	1 127 <sup>A</sup>	642 <sup>A</sup>	12 243 <sup>A</sup>
Trimestre 3	14 125 <sup>A</sup>	165 <sup>A</sup>	578 <sup>A</sup>	356 <sup>A</sup>	x	x	x	x	1 099 <sup>A</sup>	385 <sup>A</sup>	12 641 <sup>A</sup>
Trimestre 4	14 132 <sup>A</sup>	144 <sup>A</sup>	577 <sup>A</sup>	391 <sup>A</sup>	x	x	x	x	1 112 <sup>A</sup>	405 <sup>A</sup>	12 616 <sup>A</sup>
Annuel	14 001 <sup>A</sup>	150 <sup>A</sup>	583 <sup>A</sup>	362 <sup>A</sup>	x	x	x	x	1 094 <sup>A</sup>	494 <sup>A</sup>	12 413 <sup>A</sup>
Année 2011											
Trimestre 1	13 990 <sup>A</sup>	132 <sup>B</sup>	586 <sup>A</sup>	400 <sup>A</sup>	x	x	x	x	1 118 <sup>A</sup>	463 <sup>A</sup>	12 409 <sup>A</sup>

Tableau 9-10 – suite

**Estimations trimestrielles et annuelles de l'emploi par taille d'entreprise selon l'emploi, pour l'ensemble des salariés, pour une sélection d'industries — Alberta**

Industrie - SCIAN	Toutes tailles	0 à 4 employés	5 à 19 employés	20 à 49 employés	50 à 99 employés	100 à 299 employés	300 à 499 employés	500 employés et plus	0 à 49 employés	50 à 299 employés	300 employés et plus
personnes											
<b>Construction - 23</b>											
Année 2010											
Trimestre 1	144 918 <sup>A</sup>	21 272 <sup>A</sup>	28 468 <sup>A</sup>	20 422 <sup>A</sup>	13 340 <sup>A</sup>	19 186 <sup>A</sup>	6 276 <sup>A</sup>	35 955 <sup>A</sup>	70 162 <sup>A</sup>	32 526 <sup>A</sup>	42 231 <sup>A</sup>
Trimestre 2	153 554 <sup>A</sup>	21 368 <sup>A</sup>	31 932 <sup>A</sup>	21 046 <sup>A</sup>	15 596 <sup>A</sup>	19 538 <sup>A</sup>	5 517 <sup>A</sup>	38 556 <sup>A</sup>	74 346 <sup>A</sup>	35 135 <sup>A</sup>	44 073 <sup>A</sup>
Trimestre 3	163 261 <sup>A</sup>	22 976 <sup>A</sup>	32 742 <sup>A</sup>	22 282 <sup>A</sup>	16 951 <sup>A</sup>	22 207 <sup>A</sup>	6 813 <sup>A</sup>	39 290 <sup>A</sup>	78 000 <sup>A</sup>	39 158 <sup>A</sup>	46 103 <sup>A</sup>
Trimestre 4	158 536 <sup>A</sup>	22 587 <sup>A</sup>	31 119 <sup>A</sup>	22 318 <sup>A</sup>	16 932 <sup>A</sup>	23 637 <sup>A</sup>	5 993 <sup>A</sup>	35 950 <sup>A</sup>	76 024 <sup>A</sup>	40 569 <sup>A</sup>	41 943 <sup>A</sup>
Annuel	155 068 <sup>A</sup>	22 051 <sup>A</sup>	31 065 <sup>A</sup>	21 517 <sup>A</sup>	15 705 <sup>A</sup>	21 142 <sup>A</sup>	6 150 <sup>A</sup>	37 438 <sup>A</sup>	74 633 <sup>A</sup>	36 847 <sup>A</sup>	43 587 <sup>A</sup>
Année 2011											
Trimestre 1	143 171 <sup>A</sup>	20 765 <sup>A</sup>	28 393 <sup>A</sup>	20 267 <sup>A</sup>	15 173 <sup>A</sup>	19 772 <sup>A</sup>	6 775 <sup>A</sup>	32 027 <sup>A</sup>	69 424 <sup>A</sup>	34 945 <sup>A</sup>	38 802 <sup>A</sup>
<b>Fabrication - 31-33</b>											
Année 2010											
Trimestre 1	115 255 <sup>A</sup>	4 220 <sup>A</sup>	13 247 <sup>A</sup>	14 358 <sup>A</sup>	11 276 <sup>A</sup>	17 835 <sup>A</sup>	8 394 <sup>A</sup>	45 924 <sup>B</sup>	31 826 <sup>A</sup>	29 111 <sup>A</sup>	54 318 <sup>B</sup>
Trimestre 2	116 354 <sup>A</sup>	4 107 <sup>A</sup>	13 472 <sup>A</sup>	14 774 <sup>A</sup>	10 824 <sup>A</sup>	18 703 <sup>A</sup>	8 691 <sup>A</sup>	45 783 <sup>A</sup>	32 353 <sup>A</sup>	29 528 <sup>A</sup>	54 474 <sup>A</sup>
Trimestre 3	119 824 <sup>A</sup>	4 020 <sup>A</sup>	13 699 <sup>A</sup>	15 118 <sup>A</sup>	11 184 <sup>A</sup>	20 713 <sup>A</sup>	7 995 <sup>A</sup>	47 094 <sup>A</sup>	32 837 <sup>A</sup>	31 897 <sup>A</sup>	55 089 <sup>A</sup>
Trimestre 4	122 542 <sup>A</sup>	3 959 <sup>A</sup>	13 755 <sup>A</sup>	15 344 <sup>A</sup>	11 508 <sup>A</sup>	21 506 <sup>A</sup>	9 348 <sup>A</sup>	47 121 <sup>A</sup>	33 058 <sup>A</sup>	33 015 <sup>A</sup>	56 469 <sup>A</sup>
Annuel	118 494 <sup>A</sup>	4 077 <sup>A</sup>	13 544 <sup>A</sup>	14 899 <sup>A</sup>	11 198 <sup>A</sup>	19 690 <sup>A</sup>	8 607 <sup>A</sup>	46 481 <sup>A</sup>	32 519 <sup>A</sup>	30 888 <sup>A</sup>	55 088 <sup>A</sup>
Année 2011											
Trimestre 1	123 171 <sup>A</sup>	3 967 <sup>A</sup>	13 468 <sup>A</sup>	15 276 <sup>A</sup>	12 150 <sup>A</sup>	21 011 <sup>A</sup>	9 895 <sup>A</sup>	47 404 <sup>A</sup>	32 711 <sup>A</sup>	33 161 <sup>A</sup>	57 299 <sup>A</sup>
<b>Commerce de gros - 41</b>											
Année 2010											
Trimestre 1	79 766 <sup>A</sup>	4 762 <sup>A</sup>	13 793 <sup>A</sup>	10 973 <sup>A</sup>	9 063 <sup>A</sup>	11 386 <sup>A</sup>	5 031 <sup>A</sup>	24 758 <sup>A</sup>	29 528 <sup>A</sup>	20 449 <sup>A</sup>	29 789 <sup>A</sup>
Trimestre 2	81 173 <sup>A</sup>	4 967 <sup>A</sup>	13 591 <sup>A</sup>	10 920 <sup>A</sup>	9 299 <sup>A</sup>	11 965 <sup>A</sup>	5 059 <sup>A</sup>	25 372 <sup>A</sup>	29 478 <sup>A</sup>	21 264 <sup>A</sup>	30 431 <sup>A</sup>
Trimestre 3	81 618 <sup>A</sup>	4 675 <sup>A</sup>	13 760 <sup>A</sup>	11 215 <sup>A</sup>	9 436 <sup>A</sup>	11 848 <sup>A</sup>	5 101 <sup>A</sup>	25 583 <sup>A</sup>	29 650 <sup>A</sup>	21 284 <sup>A</sup>	30 684 <sup>A</sup>
Trimestre 4	84 375 <sup>A</sup>	4 708 <sup>A</sup>	13 522 <sup>A</sup>	11 144 <sup>A</sup>	9 612 <sup>A</sup>	12 631 <sup>A</sup>	5 401 <sup>A</sup>	27 357 <sup>A</sup>	29 374 <sup>A</sup>	22 242 <sup>A</sup>	32 758 <sup>A</sup>
Annuel	81 733 <sup>A</sup>	4 778 <sup>A</sup>	13 667 <sup>A</sup>	11 063 <sup>A</sup>	9 352 <sup>A</sup>	11 957 <sup>A</sup>	5 148 <sup>A</sup>	25 767 <sup>A</sup>	29 508 <sup>A</sup>	21 310 <sup>A</sup>	30 916 <sup>A</sup>
Année 2011											
Trimestre 1	84 566 <sup>A</sup>	4 499 <sup>A</sup>	13 683 <sup>A</sup>	11 305 <sup>A</sup>	9 317 <sup>A</sup>	12 716 <sup>A</sup>	6 180 <sup>A</sup>	26 866 <sup>A</sup>	29 487 <sup>A</sup>	22 033 <sup>A</sup>	33 046 <sup>A</sup>
<b>Commerce de détail - 44-45</b>											
Année 2010											
Trimestre 1	215 326 <sup>A</sup>	12 035 <sup>A</sup>	32 129 <sup>A</sup>	21 690 <sup>A</sup>	18 231 <sup>A</sup>	17 224 <sup>A</sup>	4 028 <sup>A</sup>	109 989 <sup>A</sup>	65 854 <sup>A</sup>	35 455 <sup>A</sup>	114 017 <sup>A</sup>
Trimestre 2	217 333 <sup>A</sup>	12 046 <sup>A</sup>	32 849 <sup>A</sup>	22 279 <sup>A</sup>	17 912 <sup>A</sup>	18 797 <sup>A</sup>	4 151 <sup>A</sup>	109 299 <sup>A</sup>	67 175 <sup>A</sup>	36 709 <sup>A</sup>	113 450 <sup>A</sup>
Trimestre 3	218 484 <sup>A</sup>	11 862 <sup>A</sup>	32 701 <sup>A</sup>	22 243 <sup>A</sup>	18 300 <sup>A</sup>	17 878 <sup>A</sup>	4 545 <sup>A</sup>	110 956 <sup>A</sup>	66 805 <sup>A</sup>	36 178 <sup>A</sup>	115 501 <sup>A</sup>
Trimestre 4	224 476 <sup>A</sup>	11 694 <sup>A</sup>	33 015 <sup>A</sup>	21 700 <sup>A</sup>	18 362 <sup>A</sup>	17 885 <sup>A</sup>	4 490 <sup>A</sup>	117 330 <sup>A</sup>	66 408 <sup>A</sup>	36 247 <sup>A</sup>	121 821 <sup>A</sup>
Annuel	218 905 <sup>A</sup>	11 909 <sup>A</sup>	32 674 <sup>A</sup>	21 978 <sup>A</sup>	18 201 <sup>A</sup>	17 946 <sup>A</sup>	4 303 <sup>A</sup>	111 894 <sup>A</sup>	66 561 <sup>A</sup>	36 147 <sup>A</sup>	116 197 <sup>A</sup>
Année 2011											
Trimestre 1	219 045 <sup>A</sup>	11 658 <sup>A</sup>	32 152 <sup>A</sup>	21 496 <sup>A</sup>	18 472 <sup>A</sup>	16 627 <sup>A</sup>	4 511 <sup>A</sup>	114 128 <sup>A</sup>	65 307 <sup>A</sup>	35 100 <sup>A</sup>	118 639 <sup>A</sup>

Tableau 9-10 – suite

**Estimations trimestrielles et annuelles de l'emploi par taille d'entreprise selon l'emploi, pour l'ensemble des salariés, pour une sélection d'industries — Alberta**

Industrie - SCIAN	Toutes tailles	0 à 4 employés	5 à 19 employés	20 à 49 employés	50 à 99 employés	100 à 299 employés	300 à 499 employés	500 employés et plus	0 à 49 employés	50 à 299 employés	300 employés et plus
personnes											
<b>Transport et entreposage - 48-49</b>											
Année 2010											
Trimestre 1	82 238 <sup>A</sup>	7 513 <sup>A</sup>	8 646 <sup>A</sup>	5 850 <sup>A</sup>	4 352 <sup>A</sup>	6 049 <sup>A</sup>	3 159 <sup>A</sup>	46 668 <sup>A</sup>	22 009 <sup>A</sup>	10 402 <sup>A</sup>	49 827 <sup>A</sup>
Trimestre 2	81 008 <sup>A</sup>	7 671 <sup>A</sup>	8 950 <sup>A</sup>	5 725 <sup>A</sup>	4 298 <sup>A</sup>	6 147 <sup>A</sup>	3 502 <sup>A</sup>	44 716 <sup>A</sup>	22 346 <sup>A</sup>	10 445 <sup>A</sup>	48 217 <sup>A</sup>
Trimestre 3	79 568 <sup>A</sup>	7 672 <sup>A</sup>	9 019 <sup>A</sup>	6 622 <sup>A</sup>	3 911 <sup>A</sup>	5 871 <sup>A</sup>	3 690 <sup>A</sup>	42 783 <sup>A</sup>	23 312 <sup>A</sup>	9 782 <sup>A</sup>	46 473 <sup>A</sup>
Trimestre 4	81 102 <sup>A</sup>	8 032 <sup>A</sup>	9 197 <sup>A</sup>	6 502 <sup>A</sup>	3 737 <sup>A</sup>	6 347 <sup>A</sup>	3 499 <sup>A</sup>	43 787 <sup>A</sup>	23 731 <sup>A</sup>	10 084 <sup>A</sup>	47 287 <sup>A</sup>
Annuel	80 979 <sup>A</sup>	7 722 <sup>A</sup>	8 953 <sup>A</sup>	6 175 <sup>A</sup>	4 075 <sup>A</sup>	6 103 <sup>A</sup>	3 462 <sup>A</sup>	44 489 <sup>A</sup>	22 850 <sup>A</sup>	10 178 <sup>A</sup>	47 951 <sup>A</sup>
Année 2011											
Trimestre 1	81 210 <sup>A</sup>	7 634 <sup>A</sup>	9 033 <sup>A</sup>	6 237 <sup>A</sup>	4 414 <sup>A</sup>	5 915 <sup>A</sup>	3 402 <sup>A</sup>	44 575 <sup>A</sup>	22 904 <sup>A</sup>	10 329 <sup>A</sup>	47 977 <sup>A</sup>
<b>Industrie de l'information et industrie culturelle - 51</b>											
Année 2010											
Trimestre 1	27 111 <sup>A</sup>	995 <sup>A</sup>	1 956 <sup>A</sup>	1 979 <sup>A</sup>	826 <sup>A</sup>	1 773 <sup>A</sup>	1 192 <sup>A</sup>	18 389 <sup>A</sup>	4 930 <sup>A</sup>	2 600 <sup>A</sup>	19 582 <sup>A</sup>
Trimestre 2	28 445 <sup>A</sup>	1 023 <sup>A</sup>	2 041 <sup>A</sup>	2 064 <sup>A</sup>	1 030 <sup>A</sup>	1 537 <sup>A</sup>	1 268 <sup>A</sup>	19 481 <sup>A</sup>	5 128 <sup>A</sup>	2 568 <sup>A</sup>	20 749 <sup>A</sup>
Trimestre 3	28 983 <sup>A</sup>	999 <sup>A</sup>	2 006 <sup>A</sup>	2 108 <sup>A</sup>	1 005 <sup>A</sup>	1 600 <sup>A</sup>	1 095 <sup>A</sup>	20 171 <sup>A</sup>	5 112 <sup>A</sup>	2 605 <sup>A</sup>	21 265 <sup>A</sup>
Trimestre 4	30 791 <sup>A</sup>	1 016 <sup>A</sup>	2 071 <sup>A</sup>	1 945 <sup>A</sup>	1 052 <sup>A</sup>	1 924 <sup>A</sup>	1 577 <sup>A</sup>	21 205 <sup>A</sup>	5 032 <sup>A</sup>	2 976 <sup>A</sup>	22 783 <sup>A</sup>
Annuel	28 832 <sup>A</sup>	1 008 <sup>A</sup>	2 019 <sup>A</sup>	2 024 <sup>A</sup>	978 <sup>A</sup>	1 709 <sup>A</sup>	1 283 <sup>A</sup>	19 812 <sup>A</sup>	5 051 <sup>A</sup>	2 687 <sup>A</sup>	21 095 <sup>A</sup>
Année 2011											
Trimestre 1	30 895 <sup>A</sup>	1 009 <sup>A</sup>	1 933 <sup>A</sup>	2 020 <sup>A</sup>	1 003 <sup>A</sup>	1 951 <sup>A</sup>	x	x	4 962 <sup>A</sup>	2 954 <sup>A</sup>	22 979 <sup>A</sup>
<b>Finance et assurances - 52</b>											
Année 2010											
Trimestre 1	55 858 <sup>A</sup>	3 709 <sup>A</sup>	4 492 <sup>A</sup>	2 252 <sup>A</sup>	1 423 <sup>A</sup>	4 605 <sup>A</sup>	1 936 <sup>A</sup>	37 441 <sup>A</sup>	10 453 <sup>A</sup>	6 028 <sup>A</sup>	39 377 <sup>A</sup>
Trimestre 2	57 273 <sup>A</sup>	3 710 <sup>A</sup>	4 582 <sup>A</sup>	2 243 <sup>A</sup>	1 339 <sup>A</sup>	4 530 <sup>A</sup>	2 576 <sup>A</sup>	38 293 <sup>A</sup>	10 535 <sup>A</sup>	5 869 <sup>A</sup>	40 869 <sup>A</sup>
Trimestre 3	57 695 <sup>A</sup>	3 589 <sup>A</sup>	4 563 <sup>A</sup>	2 121 <sup>A</sup>	1 426 <sup>A</sup>	4 806 <sup>A</sup>	2 602 <sup>A</sup>	38 588 <sup>A</sup>	10 273 <sup>A</sup>	6 232 <sup>A</sup>	41 190 <sup>A</sup>
Trimestre 4	57 663 <sup>A</sup>	3 726 <sup>A</sup>	4 624 <sup>A</sup>	1 945 <sup>A</sup>	1 471 <sup>A</sup>	4 988 <sup>A</sup>	3 020 <sup>A</sup>	37 890 <sup>A</sup>	10 295 <sup>A</sup>	6 459 <sup>A</sup>	40 910 <sup>A</sup>
Annuel	57 122 <sup>A</sup>	3 683 <sup>A</sup>	4 565 <sup>A</sup>	2 140 <sup>A</sup>	1 415 <sup>A</sup>	4 732 <sup>A</sup>	2 533 <sup>A</sup>	38 053 <sup>A</sup>	10 389 <sup>A</sup>	6 147 <sup>A</sup>	40 586 <sup>A</sup>
Année 2011											
Trimestre 1	56 867 <sup>A</sup>	3 606 <sup>A</sup>	4 638 <sup>A</sup>	2 067 <sup>A</sup>	1 628 <sup>A</sup>	4 901 <sup>A</sup>	1 348 <sup>A</sup>	38 679 <sup>A</sup>	10 311 <sup>A</sup>	6 529 <sup>A</sup>	40 027 <sup>A</sup>
<b>Services immobiliers et services de location et de location a bail - 53</b>											
Année 2010											
Trimestre 1	31 788 <sup>A</sup>	5 890 <sup>A</sup>	6 320 <sup>A</sup>	3 578 <sup>A</sup>	3 040 <sup>A</sup>	4 254 <sup>A</sup>	921 <sup>A</sup>	7 785 <sup>A</sup>	15 788 <sup>A</sup>	7 294 <sup>A</sup>	8 706 <sup>A</sup>
Trimestre 2	32 185 <sup>A</sup>	5 859 <sup>A</sup>	6 370 <sup>A</sup>	4 058 <sup>A</sup>	2 755 <sup>A</sup>	4 566 <sup>A</sup>	1 212 <sup>A</sup>	7 365 <sup>A</sup>	16 287 <sup>A</sup>	7 321 <sup>A</sup>	8 577 <sup>A</sup>
Trimestre 3	32 808 <sup>A</sup>	5 785 <sup>A</sup>	6 443 <sup>A</sup>	4 346 <sup>A</sup>	2 948 <sup>A</sup>	4 427 <sup>A</sup>	944 <sup>A</sup>	7 915 <sup>A</sup>	16 574 <sup>A</sup>	7 375 <sup>A</sup>	8 858 <sup>A</sup>
Trimestre 4	33 373 <sup>A</sup>	6 146 <sup>A</sup>	6 172 <sup>A</sup>	4 333 <sup>A</sup>	2 849 <sup>A</sup>	4 309 <sup>A</sup>	1 134 <sup>A</sup>	8 430 <sup>A</sup>	16 651 <sup>A</sup>	7 159 <sup>A</sup>	9 564 <sup>A</sup>
Annuel	32 538 <sup>A</sup>	5 920 <sup>A</sup>	6 326 <sup>A</sup>	4 079 <sup>A</sup>	2 898 <sup>A</sup>	4 389 <sup>A</sup>	1 053 <sup>A</sup>	7 874 <sup>A</sup>	16 325 <sup>A</sup>	7 287 <sup>A</sup>	8 926 <sup>A</sup>
Année 2011											
Trimestre 1	33 094 <sup>A</sup>	5 765 <sup>A</sup>	6 269 <sup>A</sup>	4 255 <sup>A</sup>	3 000 <sup>A</sup>	4 998 <sup>A</sup>	x	x	16 289 <sup>A</sup>	7 998 <sup>A</sup>	8 808 <sup>A</sup>

Tableau 9-10 – suite

**Estimations trimestrielles et annuelles de l'emploi par taille d'entreprise selon l'emploi, pour l'ensemble des salariés, pour une sélection d'industries — Alberta**

Industrie - SCIAN	Toutes tailles	0 à 4 employés	5 à 19 employés	20 à 49 employés	50 à 99 employés	100 à 299 employés	300 à 499 employés	500 employés et plus	0 à 49 employés	50 à 299 employés	300 employés et plus
personnes											
<b>Services professionnels, scientifiques et techniques - 54</b>											
Année 2010											
Trimestre 1	109 701 <sup>A</sup>	25 358 <sup>A</sup>	19 027 <sup>A</sup>	11 412 <sup>A</sup>	7 074 <sup>A</sup>	9 534 <sup>A</sup>	5 907 <sup>A</sup>	31 390 <sup>A</sup>	55 797 <sup>A</sup>	16 608 <sup>A</sup>	37 297 <sup>A</sup>
Trimestre 2	110 346 <sup>A</sup>	25 113 <sup>A</sup>	19 198 <sup>A</sup>	11 918 <sup>A</sup>	7 018 <sup>A</sup>	9 574 <sup>A</sup>	5 862 <sup>A</sup>	31 664 <sup>A</sup>	56 229 <sup>A</sup>	16 591 <sup>A</sup>	37 526 <sup>A</sup>
Trimestre 3	107 272 <sup>A</sup>	25 585 <sup>A</sup>	19 464 <sup>A</sup>	11 824 <sup>A</sup>	7 674 <sup>A</sup>	9 551 <sup>A</sup>	5 103 <sup>A</sup>	28 071 <sup>A</sup>	56 873 <sup>A</sup>	17 225 <sup>A</sup>	33 174 <sup>A</sup>
Trimestre 4	109 139 <sup>A</sup>	26 122 <sup>A</sup>	19 858 <sup>A</sup>	11 995 <sup>A</sup>	7 655 <sup>A</sup>	9 695 <sup>A</sup>	4 917 <sup>A</sup>	28 897 <sup>A</sup>	57 975 <sup>A</sup>	17 350 <sup>A</sup>	33 814 <sup>A</sup>
Annuel	109 115 <sup>A</sup>	25 544 <sup>A</sup>	19 387 <sup>A</sup>	11 787 <sup>A</sup>	7 355 <sup>A</sup>	9 588 <sup>A</sup>	5 447 <sup>A</sup>	30 006 <sup>A</sup>	56 718 <sup>A</sup>	16 943 <sup>A</sup>	35 453 <sup>A</sup>
Année 2011											
Trimestre 1	113 875 <sup>A</sup>	25 846 <sup>A</sup>	19 406 <sup>A</sup>	11 643 <sup>A</sup>	7 714 <sup>A</sup>	10 659 <sup>A</sup>	4 960 <sup>A</sup>	33 648 <sup>A</sup>	56 895 <sup>A</sup>	18 373 <sup>A</sup>	38 608 <sup>A</sup>
<b>Gestion de sociétés et d'entreprises - 55</b>											
Année 2010											
Trimestre 1	17 513 <sup>A</sup>	1 899 <sup>A</sup>	1 639 <sup>A</sup>	1 475 <sup>A</sup>	1 172 <sup>A</sup>	1 790 <sup>A</sup>	x	x	5 013 <sup>A</sup>	2 962 <sup>A</sup>	9 538 <sup>A</sup>
Trimestre 2	16 861 <sup>B</sup>	1 875 <sup>A</sup>	1 740 <sup>A</sup>	1 501 <sup>A</sup>	952 <sup>A</sup>	1 504 <sup>A</sup>	x	x	5 117 <sup>A</sup>	2 457 <sup>A</sup>	9 288 <sup>B</sup>
Trimestre 3	16 991 <sup>A</sup>	1 804 <sup>A</sup>	1 659 <sup>A</sup>	1 361 <sup>A</sup>	825 <sup>A</sup>	1 929 <sup>A</sup>	x	x	4 824 <sup>A</sup>	2 754 <sup>A</sup>	9 412 <sup>A</sup>
Trimestre 4	17 421 <sup>A</sup>	1 818 <sup>A</sup>	1 663 <sup>A</sup>	1 250 <sup>A</sup>	983 <sup>A</sup>	1 709 <sup>A</sup>	x	x	4 730 <sup>A</sup>	2 692 <sup>A</sup>	9 998 <sup>A</sup>
Annuel	17 196 <sup>A</sup>	1 849 <sup>A</sup>	1 675 <sup>A</sup>	1 397 <sup>A</sup>	983 <sup>A</sup>	1 733 <sup>A</sup>	x	x	4 921 <sup>A</sup>	2 716 <sup>A</sup>	9 559 <sup>B</sup>
Année 2011											
Trimestre 1	17 439 <sup>A</sup>	1 706 <sup>A</sup>	1 661 <sup>A</sup>	1 292 <sup>A</sup>	998 <sup>A</sup>	1 611 <sup>A</sup>	641 <sup>B</sup>	9 529 <sup>A</sup>	4 660 <sup>A</sup>	2 609 <sup>A</sup>	10 171 <sup>A</sup>
<b>Services administratifs, services de soutien, services de gestion des déchets et services d'assainissement - 56</b>											
Année 2010											
Trimestre 1	71 869 <sup>A</sup>	7 273 <sup>A</sup>	11 138 <sup>A</sup>	7 468 <sup>A</sup>	5 100 <sup>A</sup>	7 503 <sup>A</sup>	4 167 <sup>A</sup>	29 218 <sup>A</sup>	25 879 <sup>A</sup>	12 604 <sup>A</sup>	33 386 <sup>A</sup>
Trimestre 2	76 387 <sup>A</sup>	7 240 <sup>A</sup>	12 795 <sup>A</sup>	8 233 <sup>A</sup>	5 551 <sup>A</sup>	8 016 <sup>A</sup>	4 209 <sup>A</sup>	30 343 <sup>A</sup>	28 268 <sup>A</sup>	13 568 <sup>A</sup>	34 551 <sup>A</sup>
Trimestre 3	79 174 <sup>A</sup>	7 599 <sup>A</sup>	12 700 <sup>A</sup>	8 482 <sup>A</sup>	5 372 <sup>A</sup>	8 876 <sup>A</sup>	5 121 <sup>A</sup>	31 024 <sup>A</sup>	28 781 <sup>A</sup>	14 248 <sup>A</sup>	36 145 <sup>A</sup>
Trimestre 4	77 769 <sup>A</sup>	7 395 <sup>A</sup>	12 261 <sup>A</sup>	7 972 <sup>A</sup>	5 626 <sup>A</sup>	7 680 <sup>A</sup>	4 697 <sup>A</sup>	32 138 <sup>A</sup>	27 628 <sup>A</sup>	13 306 <sup>A</sup>	36 835 <sup>A</sup>
Annuel	76 300 <sup>A</sup>	7 377 <sup>A</sup>	12 224 <sup>A</sup>	8 039 <sup>A</sup>	5 412 <sup>A</sup>	8 019 <sup>A</sup>	4 548 <sup>A</sup>	30 681 <sup>A</sup>	27 639 <sup>A</sup>	13 431 <sup>A</sup>	35 229 <sup>A</sup>
Année 2011											
Trimestre 1	74 803 <sup>A</sup>	7 032 <sup>A</sup>	11 587 <sup>A</sup>	7 657 <sup>A</sup>	5 262 <sup>A</sup>	6 485 <sup>A</sup>	4 746 <sup>A</sup>	32 035 <sup>A</sup>	26 276 <sup>A</sup>	11 746 <sup>A</sup>	36 781 <sup>A</sup>
<b>Services d'enseignement - 61</b>											
Année 2010											
Trimestre 1	131 479 <sup>A</sup>	1 320 <sup>A</sup>	3 334 <sup>A</sup>	2 918 <sup>A</sup>	2 368 <sup>A</sup>	4 177 <sup>A</sup>	7 094 <sup>A</sup>	110 268 <sup>A</sup>	7 572 <sup>A</sup>	6 545 <sup>A</sup>	117 362 <sup>A</sup>
Trimestre 2	131 678 <sup>A</sup>	1 319 <sup>A</sup>	3 288 <sup>A</sup>	2 816 <sup>A</sup>	2 358 <sup>A</sup>	4 683 <sup>A</sup>	6 320 <sup>A</sup>	110 894 <sup>A</sup>	7 423 <sup>A</sup>	7 042 <sup>A</sup>	117 214 <sup>A</sup>
Trimestre 3	107 787 <sup>A</sup>	1 351 <sup>B</sup>	2 723 <sup>A</sup>	2 743 <sup>B</sup>	2 191 <sup>B</sup>	5 300 <sup>A</sup>	9 658 <sup>B</sup>	83 821 <sup>A</sup>	6 817 <sup>A</sup>	7 491 <sup>A</sup>	93 479 <sup>A</sup>
Trimestre 4	132 289 <sup>A</sup>	1 362 <sup>A</sup>	3 141 <sup>A</sup>	2 898 <sup>A</sup>	2 604 <sup>A</sup>	4 779 <sup>A</sup>	6 619 <sup>A</sup>	110 886 <sup>A</sup>	7 401 <sup>A</sup>	7 384 <sup>A</sup>	117 505 <sup>A</sup>
Annuel	125 808 <sup>A</sup>	1 338 <sup>A</sup>	3 122 <sup>A</sup>	2 844 <sup>A</sup>	2 380 <sup>A</sup>	4 735 <sup>A</sup>	7 423 <sup>A</sup>	103 967 <sup>A</sup>	7 303 <sup>A</sup>	7 115 <sup>A</sup>	111 390 <sup>A</sup>
Année 2011											
Trimestre 1	129 622 <sup>A</sup>	1 330 <sup>A</sup>	3 144 <sup>A</sup>	2 906 <sup>A</sup>	2 451 <sup>A</sup>	4 578 <sup>A</sup>	7 024 <sup>A</sup>	108 190 <sup>A</sup>	7 380 <sup>A</sup>	7 029 <sup>A</sup>	115 213 <sup>A</sup>

Tableau 9-10 – suite

**Estimations trimestrielles et annuelles de l'emploi par taille d'entreprise selon l'emploi, pour l'ensemble des salariés, pour une sélection d'industries — Alberta**

Industrie - SCIAN	Toutes tailles	0 à 4 employés	5 à 19 employés	20 à 49 employés	50 à 99 employés	100 à 299 employés	300 à 499 employés	500 employés et plus	0 à 49 employés	50 à 299 employés	300 employés et plus
	personnes										
<b>Soins de santé et assistance sociale - 62</b>											
Année 2010											
Trimestre 1	140 168 <sup>A</sup>	12 358 <sup>A</sup>	22 237 <sup>A</sup>	11 466 <sup>A</sup>	9 818 <sup>A</sup>	17 638 <sup>A</sup>	5 828 <sup>A</sup>	60 823 <sup>A</sup>	46 060 <sup>A</sup>	27 456 <sup>A</sup>	66 651 <sup>A</sup>
Trimestre 2	141 705 <sup>A</sup>	12 439 <sup>A</sup>	22 486 <sup>A</sup>	11 538 <sup>A</sup>	9 616 <sup>A</sup>	18 204 <sup>A</sup>	6 314 <sup>A</sup>	61 109 <sup>A</sup>	46 463 <sup>A</sup>	27 820 <sup>A</sup>	67 423 <sup>A</sup>
Trimestre 3	140 669 <sup>A</sup>	12 090 <sup>A</sup>	22 394 <sup>A</sup>	11 400 <sup>A</sup>	9 786 <sup>A</sup>	17 940 <sup>A</sup>	4 929 <sup>A</sup>	62 131 <sup>A</sup>	45 884 <sup>A</sup>	27 725 <sup>A</sup>	67 060 <sup>A</sup>
Trimestre 4	142 695 <sup>A</sup>	12 661 <sup>A</sup>	22 346 <sup>A</sup>	11 459 <sup>A</sup>	9 706 <sup>A</sup>	17 877 <sup>A</sup>	5 019 <sup>A</sup>	63 627 <sup>A</sup>	46 466 <sup>A</sup>	27 583 <sup>A</sup>	68 646 <sup>A</sup>
Annuel	141 309 <sup>A</sup>	12 387 <sup>A</sup>	22 366 <sup>A</sup>	11 466 <sup>A</sup>	9 731 <sup>A</sup>	17 915 <sup>A</sup>	5 522 <sup>A</sup>	61 922 <sup>A</sup>	46 218 <sup>A</sup>	27 646 <sup>A</sup>	67 445 <sup>A</sup>
Année 2011											
Trimestre 1	142 991 <sup>A</sup>	12 434 <sup>A</sup>	22 316 <sup>A</sup>	11 806 <sup>A</sup>	10 254 <sup>A</sup>	17 052 <sup>A</sup>	5 275 <sup>A</sup>	63 854 <sup>A</sup>	46 556 <sup>A</sup>	27 306 <sup>A</sup>	69 129 <sup>A</sup>
<b>Arts, spectacles et loisirs - 71</b>											
Année 2010											
Trimestre 1	27 853 <sup>A</sup>	1 519 <sup>A</sup>	3 287 <sup>A</sup>	3 196 <sup>A</sup>	2 158 <sup>A</sup>	4 324 <sup>A</sup>	x	x	8 003 <sup>A</sup>	6 481 <sup>A</sup>	13 369 <sup>A</sup>
Trimestre 2	32 040 <sup>A</sup>	1 519 <sup>A</sup>	4 087 <sup>A</sup>	4 270 <sup>A</sup>	4 181 <sup>A</sup>	6 075 <sup>A</sup>	x	x	9 876 <sup>A</sup>	10 255 <sup>A</sup>	11 909 <sup>A</sup>
Trimestre 3	35 343 <sup>A</sup>	1 512 <sup>A</sup>	4 187 <sup>A</sup>	4 323 <sup>A</sup>	5 062 <sup>A</sup>	6 825 <sup>A</sup>	x	x	10 022 <sup>A</sup>	11 887 <sup>A</sup>	13 434 <sup>A</sup>
Trimestre 4	28 325 <sup>A</sup>	1 555 <sup>B</sup>	3 370 <sup>A</sup>	3 689 <sup>A</sup>	2 787 <sup>A</sup>	5 068 <sup>A</sup>	x	x	8 615 <sup>A</sup>	7 855 <sup>A</sup>	11 855 <sup>B</sup>
Annuel	30 890 <sup>A</sup>	1 526 <sup>A</sup>	3 733 <sup>A</sup>	3 869 <sup>A</sup>	3 547 <sup>A</sup>	5 573 <sup>A</sup>	x	x	9 129 <sup>A</sup>	9 120 <sup>A</sup>	12 642 <sup>A</sup>
Année 2011											
Trimestre 1	27 237 <sup>A</sup>	1 432 <sup>A</sup>	3 261 <sup>A</sup>	2 984 <sup>A</sup>	2 273 <sup>A</sup>	4 915 <sup>A</sup>	x	x	7 677 <sup>A</sup>	7 188 <sup>A</sup>	12 373 <sup>A</sup>
<b>Hébergement et services de restauration - 72</b>											
Année 2010											
Trimestre 1	133 638 <sup>A</sup>	5 114 <sup>A</sup>	28 842 <sup>A</sup>	31 638 <sup>A</sup>	19 605 <sup>A</sup>	15 690 <sup>A</sup>	6 201 <sup>A</sup>	26 550 <sup>A</sup>	65 593 <sup>A</sup>	35 295 <sup>A</sup>	32 751 <sup>A</sup>
Trimestre 2	133 220 <sup>A</sup>	5 082 <sup>A</sup>	29 409 <sup>A</sup>	32 561 <sup>A</sup>	20 916 <sup>A</sup>	16 794 <sup>A</sup>	6 276 <sup>A</sup>	22 183 <sup>A</sup>	67 052 <sup>A</sup>	37 709 <sup>A</sup>	28 459 <sup>A</sup>
Trimestre 3	135 144 <sup>A</sup>	5 285 <sup>A</sup>	29 584 <sup>A</sup>	32 956 <sup>A</sup>	21 761 <sup>A</sup>	16 546 <sup>A</sup>	6 408 <sup>A</sup>	22 605 <sup>A</sup>	67 824 <sup>A</sup>	38 307 <sup>A</sup>	29 013 <sup>A</sup>
Trimestre 4	136 171 <sup>A</sup>	4 641 <sup>A</sup>	29 603 <sup>A</sup>	32 694 <sup>A</sup>	21 333 <sup>A</sup>	17 692 <sup>A</sup>	5 513 <sup>A</sup>	24 695 <sup>A</sup>	66 937 <sup>A</sup>	39 026 <sup>A</sup>	30 208 <sup>A</sup>
Annuel	134 543 <sup>A</sup>	5 030 <sup>A</sup>	29 359 <sup>A</sup>	32 462 <sup>A</sup>	20 904 <sup>A</sup>	16 681 <sup>A</sup>	6 099 <sup>A</sup>	24 008 <sup>A</sup>	66 852 <sup>A</sup>	37 584 <sup>A</sup>	30 108 <sup>A</sup>
Année 2011											
Trimestre 1	133 067 <sup>A</sup>	4 927 <sup>A</sup>	28 941 <sup>A</sup>	32 660 <sup>A</sup>	20 680 <sup>A</sup>	16 474 <sup>A</sup>	6 636 <sup>A</sup>	22 750 <sup>A</sup>	66 527 <sup>A</sup>	37 154 <sup>A</sup>	29 386 <sup>A</sup>
<b>Autres services, sauf les administrations publiques - 81</b>											
Année 2010											
Trimestre 1	65 066 <sup>A</sup>	12 637 <sup>A</sup>	22 143 <sup>A</sup>	8 639 <sup>A</sup>	5 218 <sup>A</sup>	6 077 <sup>A</sup>	2 060 <sup>A</sup>	8 291 <sup>A</sup>	43 419 <sup>A</sup>	11 295 <sup>A</sup>	10 351 <sup>A</sup>
Trimestre 2	68 800 <sup>A</sup>	12 780 <sup>A</sup>	22 551 <sup>A</sup>	9 146 <sup>A</sup>	5 479 <sup>A</sup>	6 576 <sup>A</sup>	2 093 <sup>A</sup>	10 176 <sup>A</sup>	44 476 <sup>A</sup>	12 055 <sup>A</sup>	12 269 <sup>A</sup>
Trimestre 3	67 533 <sup>A</sup>	12 324 <sup>A</sup>	23 102 <sup>A</sup>	9 341 <sup>A</sup>	5 592 <sup>A</sup>	6 935 <sup>A</sup>	1 467 <sup>A</sup>	8 772 <sup>A</sup>	44 767 <sup>A</sup>	12 527 <sup>A</sup>	10 239 <sup>A</sup>
Trimestre 4	67 636 <sup>A</sup>	12 810 <sup>A</sup>	22 609 <sup>A</sup>	9 187 <sup>A</sup>	5 926 <sup>A</sup>	7 050 <sup>A</sup>	2 099 <sup>A</sup>	7 955 <sup>A</sup>	44 605 <sup>A</sup>	12 976 <sup>A</sup>	10 054 <sup>A</sup>
Annuel	67 258 <sup>A</sup>	12 638 <sup>A</sup>	22 601 <sup>A</sup>	9 078 <sup>A</sup>	5 554 <sup>A</sup>	6 660 <sup>A</sup>	1 930 <sup>A</sup>	8 798 <sup>A</sup>	44 317 <sup>A</sup>	12 213 <sup>A</sup>	10 728 <sup>A</sup>
Année 2011											
Trimestre 1	67 400 <sup>A</sup>	12 379 <sup>A</sup>	22 213 <sup>A</sup>	9 550 <sup>A</sup>	5 924 <sup>A</sup>	7 089 <sup>A</sup>	1 649 <sup>A</sup>	8 595 <sup>A</sup>	44 142 <sup>A</sup>	13 013 <sup>A</sup>	10 244 <sup>A</sup>

Tableau 9-10 – suite

**Estimations trimestrielles et annuelles de l'emploi par taille d'entreprise selon l'emploi, pour l'ensemble des salariés, pour une sélection d'industries — Alberta**

Industrie - SCIAN	Toutes tailles	0 à 4 employés	5 à 19 employés	20 à 49 employés	50 à 99 employés	100 à 299 employés	300 à 499 employés	500 employés et plus	0 à 49 employés	50 à 299 employés	300 employés et plus
personnes											
<b>Administrations publiques - 91</b>											
Année 2010											
Trimestre 1	98 728 <sup>A</sup>	195 <sup>C</sup>	1 107 <sup>A</sup>	2 518 <sup>A</sup>	5 064 <sup>A</sup>	7 200 <sup>A</sup>	2 980 <sup>A</sup>	79 663 <sup>A</sup>	3 821 <sup>A</sup>	12 264 <sup>A</sup>	82 643 <sup>A</sup>
Trimestre 2	102 888 <sup>A</sup>	176 <sup>C</sup>	1 134 <sup>A</sup>	2 319 <sup>A</sup>	5 294 <sup>A</sup>	8 580 <sup>A</sup>	3 220 <sup>A</sup>	82 165 <sup>A</sup>	3 629 <sup>A</sup>	13 874 <sup>A</sup>	85 385 <sup>A</sup>
Trimestre 3	105 689 <sup>A</sup>	205 <sup>C</sup>	1 162 <sup>A</sup>	2 229 <sup>A</sup>	5 337 <sup>A</sup>	9 858 <sup>A</sup>	3 706 <sup>A</sup>	83 192 <sup>A</sup>	3 597 <sup>A</sup>	15 194 <sup>A</sup>	86 898 <sup>A</sup>
Trimestre 4	101 221 <sup>A</sup>	200 <sup>C</sup>	1 212 <sup>A</sup>	2 271 <sup>A</sup>	4 976 <sup>A</sup>	8 971 <sup>A</sup>	3 429 <sup>A</sup>	80 163 <sup>A</sup>	3 683 <sup>A</sup>	13 946 <sup>A</sup>	83 593 <sup>A</sup>
Annuel	102 132 <sup>A</sup>	194 <sup>C</sup>	1 154 <sup>A</sup>	2 334 <sup>A</sup>	5 167 <sup>A</sup>	8 652 <sup>A</sup>	3 334 <sup>A</sup>	81 296 <sup>A</sup>	3 682 <sup>A</sup>	13 820 <sup>A</sup>	84 630 <sup>A</sup>
Année 2011											
Trimestre 1	99 371 <sup>A</sup>	187 <sup>D</sup>	1 210 <sup>A</sup>	2 433 <sup>A</sup>	4 524 <sup>A</sup>	8 336 <sup>A</sup>	2 878 <sup>A</sup>	79 803 <sup>A</sup>	3 829 <sup>A</sup>	12 860 <sup>A</sup>	82 681 <sup>A</sup>

Tableau 9-11

**Estimations trimestrielles et annuelles de l'emploi par taille d'entreprise selon l'emploi, pour l'ensemble des salariés, pour une sélection d'industries — Colombie-Britannique**

Industrie - SCIAN	Toutes tailles	0 à 4 employés	5 à 19 employés	20 à 49 employés	50 à 99 employés	100 à 299 employés	300 à 499 employés	500 employés et plus	0 à 49 employés	50 à 299 employés	300 employés et plus
personnes											
<b>Ensemble des industries excluant les entreprises non classifiées - 11-91N</b>											
Année 2010											
Trimestre 1	1 814 291 <sup>A</sup>	154 849 <sup>A</sup>	293 489 <sup>A</sup>	210 673 <sup>A</sup>	144 742 <sup>A</sup>	177 382 <sup>A</sup>	74 680 <sup>A</sup>	758 477 <sup>A</sup>	659 010 <sup>A</sup>	322 124 <sup>A</sup>	833 157 <sup>A</sup>
Trimestre 2	1 840 894 <sup>A</sup>	156 515 <sup>A</sup>	304 523 <sup>A</sup>	219 318 <sup>A</sup>	152 198 <sup>A</sup>	178 155 <sup>A</sup>	74 423 <sup>A</sup>	755 762 <sup>A</sup>	680 356 <sup>A</sup>	330 352 <sup>A</sup>	830 185 <sup>A</sup>
Trimestre 3	1 835 798 <sup>A</sup>	158 758 <sup>A</sup>	306 045 <sup>A</sup>	225 472 <sup>A</sup>	154 863 <sup>A</sup>	186 540 <sup>A</sup>	78 458 <sup>A</sup>	725 662 <sup>A</sup>	690 275 <sup>A</sup>	341 403 <sup>A</sup>	804 120 <sup>A</sup>
Trimestre 4	1 862 395 <sup>A</sup>	160 214 <sup>A</sup>	299 007 <sup>A</sup>	217 818 <sup>A</sup>	150 642 <sup>A</sup>	181 119 <sup>A</sup>	77 972 <sup>A</sup>	775 624 <sup>A</sup>	677 039 <sup>A</sup>	331 761 <sup>A</sup>	853 595 <sup>A</sup>
Annuel	1 838 345 <sup>A</sup>	157 584 <sup>A</sup>	300 766 <sup>A</sup>	218 320 <sup>A</sup>	150 611 <sup>A</sup>	180 799 <sup>A</sup>	76 383 <sup>A</sup>	753 881 <sup>A</sup>	676 670 <sup>A</sup>	331 410 <sup>A</sup>	830 264 <sup>A</sup>
Année 2011											
Trimestre 1	1 827 708 <sup>A</sup>	152 995 <sup>A</sup>	291 236 <sup>A</sup>	212 949 <sup>A</sup>	145 256 <sup>A</sup>	176 227 <sup>A</sup>	74 817 <sup>A</sup>	774 228 <sup>A</sup>	657 179 <sup>A</sup>	321 483 <sup>A</sup>	849 045 <sup>A</sup>
<b>Foresterie, exploitation et soutien - 11N</b>											
Année 2010											
Trimestre 1	12 905 <sup>A</sup>	2 480 <sup>A</sup>	4 257 <sup>A</sup>	2 684 <sup>A</sup>	x	x	x	x	9 421 <sup>A</sup>	1 864 <sup>C</sup>	1 621 <sup>A</sup>
Trimestre 2	13 664 <sup>A</sup>	2 450 <sup>A</sup>	4 026 <sup>A</sup>	2 480 <sup>A</sup>	x	x	x	x	8 957 <sup>A</sup>	2 535 <sup>A</sup>	2 173 <sup>B</sup>
Trimestre 3	15 575 <sup>A</sup>	2 526 <sup>A</sup>	4 623 <sup>A</sup>	3 380 <sup>A</sup>	x	x	x	x	10 529 <sup>A</sup>	3 193 <sup>A</sup>	1 853 <sup>A</sup>
Trimestre 4	14 424 <sup>A</sup>	2 581 <sup>A</sup>	4 854 <sup>A</sup>	2 934 <sup>A</sup>	x	x	x	x	10 369 <sup>A</sup>	2 384 <sup>A</sup>	1 671 <sup>A</sup>
Annuel	14 142 <sup>A</sup>	2 509 <sup>A</sup>	4 440 <sup>A</sup>	2 869 <sup>A</sup>	x	x	x	x	9 819 <sup>A</sup>	2 494 <sup>B</sup>	1 829 <sup>A</sup>
Année 2011											
Trimestre 1	13 235 <sup>A</sup>	2 418 <sup>A</sup>	4 511 <sup>A</sup>	2 591 <sup>A</sup>	x	x	x	x	9 520 <sup>A</sup>	2 214 <sup>A</sup>	1 501 <sup>A</sup>
<b>Extraction minière, exploitation en carrière, et extraction de pétrole et de gaz - 21</b>											
Année 2010											
Trimestre 1	14 259 <sup>A</sup>	x	1 455 <sup>A</sup>	x	x	x	x	x	3 763 <sup>A</sup>	1 683 <sup>A</sup>	8 812 <sup>A</sup>
Trimestre 2	14 999 <sup>A</sup>	x	1 714 <sup>A</sup>	x	x	x	x	x	4 095 <sup>A</sup>	1 392 <sup>A</sup>	9 512 <sup>A</sup>
Trimestre 3	16 852 <sup>A</sup>	x	1 966 <sup>A</sup>	x	x	x	x	x	4 433 <sup>A</sup>	2 205 <sup>A</sup>	10 213 <sup>A</sup>
Trimestre 4	16 879 <sup>A</sup>	x	1 878 <sup>A</sup>	x	x	x	x	x	4 440 <sup>A</sup>	2 033 <sup>A</sup>	10 406 <sup>A</sup>
Annuel	15 747 <sup>A</sup>	x	1 753 <sup>A</sup>	x	x	x	x	x	4 183 <sup>A</sup>	1 828 <sup>A</sup>	9 736 <sup>A</sup>
Année 2011											
Trimestre 1	17 299 <sup>A</sup>	1 107 <sup>A</sup>	1 804 <sup>A</sup>	1 214 <sup>A</sup>	x	x	1 878 <sup>A</sup>	9 078 <sup>A</sup>	4 125 <sup>A</sup>	2 219 <sup>A</sup>	10 956 <sup>A</sup>
<b>Services publics - 22</b>											
Année 2010											
Trimestre 1	9 299 <sup>A</sup>	x	200 <sup>A</sup>	x	x	x	x	x	427 <sup>A</sup>	160 <sup>B</sup>	8 712 <sup>A</sup>
Trimestre 2	9 273 <sup>A</sup>	x	228 <sup>A</sup>	x	x	x	x	x	472 <sup>A</sup>	147 <sup>A</sup>	8 655 <sup>A</sup>
Trimestre 3	9 288 <sup>A</sup>	x	218 <sup>A</sup>	x	x	x	x	x	459 <sup>A</sup>	170 <sup>A</sup>	8 659 <sup>A</sup>
Trimestre 4	9 201 <sup>A</sup>	x	205 <sup>A</sup>	x	x	x	x	x	443 <sup>A</sup>	164 <sup>A</sup>	8 594 <sup>A</sup>
Annuel	9 265 <sup>A</sup>	x	213 <sup>A</sup>	x	x	x	x	x	450 <sup>A</sup>	160 <sup>A</sup>	8 655 <sup>A</sup>
Année 2011											
Trimestre 1	9 185 <sup>A</sup>	112 <sup>A</sup>	191 <sup>A</sup>	99 <sup>A</sup>	x	x	x	x	401 <sup>A</sup>	181 <sup>B</sup>	8 602 <sup>A</sup>



Tableau 9-11 – suite

**Estimations trimestrielles et annuelles de l'emploi par taille d'entreprise selon l'emploi, pour l'ensemble des salariés, pour une sélection d'industries — Colombie-Britannique**

Industrie - SCIAN	Toutes tailles	0 à 4 employés	5 à 19 employés	20 à 49 employés	50 à 99 employés	100 à 299 employés	300 à 499 employés	500 employés et plus	0 à 49 employés	50 à 299 employés	300 employés et plus
	personnes										
<b>Construction - 23</b>											
Année 2010											
Trimestre 1	105 163 <sup>A</sup>	22 565 <sup>A</sup>	34 740 <sup>A</sup>	19 433 <sup>A</sup>	9 124 <sup>A</sup>	10 349 <sup>A</sup>	2 473 <sup>A</sup>	6 478 <sup>A</sup>	76 739 <sup>A</sup>	19 473 <sup>A</sup>	8 951 <sup>A</sup>
Trimestre 2	112 298 <sup>A</sup>	23 190 <sup>A</sup>	37 968 <sup>A</sup>	20 092 <sup>A</sup>	10 344 <sup>A</sup>	10 581 <sup>A</sup>	2 999 <sup>A</sup>	7 124 <sup>A</sup>	81 250 <sup>A</sup>	20 925 <sup>A</sup>	10 123 <sup>A</sup>
Trimestre 3	119 926 <sup>A</sup>	25 087 <sup>A</sup>	37 692 <sup>A</sup>	21 579 <sup>A</sup>	11 381 <sup>A</sup>	12 262 <sup>A</sup>	4 118 <sup>A</sup>	7 806 <sup>A</sup>	84 358 <sup>A</sup>	23 644 <sup>A</sup>	11 924 <sup>A</sup>
Trimestre 4	118 988 <sup>A</sup>	24 279 <sup>A</sup>	36 129 <sup>A</sup>	21 900 <sup>A</sup>	11 812 <sup>A</sup>	12 870 <sup>A</sup>	3 163 <sup>A</sup>	8 835 <sup>A</sup>	82 308 <sup>A</sup>	24 682 <sup>A</sup>	11 998 <sup>A</sup>
Annuel	114 094 <sup>A</sup>	23 780 <sup>A</sup>	36 632 <sup>A</sup>	20 751 <sup>A</sup>	10 665 <sup>A</sup>	11 516 <sup>A</sup>	3 188 <sup>A</sup>	7 561 <sup>A</sup>	81 164 <sup>A</sup>	22 181 <sup>A</sup>	10 749 <sup>A</sup>
Année 2011											
Trimestre 1	110 853 <sup>A</sup>	22 404 <sup>A</sup>	32 832 <sup>A</sup>	20 577 <sup>A</sup>	11 062 <sup>A</sup>	11 594 <sup>A</sup>	2 777 <sup>A</sup>	9 606 <sup>A</sup>	75 813 <sup>A</sup>	22 656 <sup>A</sup>	12 383 <sup>A</sup>
<b>Fabrication - 31-33</b>											
Année 2010											
Trimestre 1	130 957 <sup>A</sup>	6 624 <sup>A</sup>	20 704 <sup>A</sup>	20 893 <sup>A</sup>	14 763 <sup>A</sup>	19 817 <sup>A</sup>	11 377 <sup>A</sup>	36 780 <sup>A</sup>	48 220 <sup>A</sup>	34 581 <sup>A</sup>	48 157 <sup>A</sup>
Trimestre 2	134 236 <sup>A</sup>	6 496 <sup>A</sup>	21 225 <sup>A</sup>	21 345 <sup>A</sup>	15 865 <sup>A</sup>	19 383 <sup>A</sup>	10 917 <sup>A</sup>	39 005 <sup>A</sup>	49 066 <sup>A</sup>	35 248 <sup>A</sup>	49 922 <sup>A</sup>
Trimestre 3	136 920 <sup>A</sup>	6 548 <sup>A</sup>	20 968 <sup>A</sup>	21 727 <sup>A</sup>	16 726 <sup>A</sup>	20 964 <sup>A</sup>	11 460 <sup>A</sup>	38 526 <sup>A</sup>	49 243 <sup>A</sup>	37 691 <sup>A</sup>	49 986 <sup>A</sup>
Trimestre 4	135 469 <sup>A</sup>	6 451 <sup>A</sup>	20 532 <sup>A</sup>	21 298 <sup>A</sup>	16 662 <sup>A</sup>	19 793 <sup>A</sup>	11 997 <sup>A</sup>	38 735 <sup>A</sup>	48 282 <sup>A</sup>	36 455 <sup>A</sup>	50 732 <sup>A</sup>
Annuel	134 396 <sup>A</sup>	6 530 <sup>A</sup>	20 857 <sup>A</sup>	21 316 <sup>A</sup>	16 004 <sup>A</sup>	19 990 <sup>A</sup>	11 438 <sup>A</sup>	38 262 <sup>A</sup>	48 703 <sup>A</sup>	35 994 <sup>A</sup>	49 699 <sup>A</sup>
Année 2011											
Trimestre 1	131 765 <sup>A</sup>	6 303 <sup>A</sup>	20 298 <sup>A</sup>	20 634 <sup>A</sup>	15 809 <sup>A</sup>	19 238 <sup>A</sup>	11 581 <sup>A</sup>	37 903 <sup>A</sup>	47 235 <sup>A</sup>	35 047 <sup>A</sup>	49 484 <sup>A</sup>
<b>Commerce de gros - 41</b>											
Année 2010											
Trimestre 1	85 593 <sup>A</sup>	8 626 <sup>A</sup>	18 249 <sup>A</sup>	13 550 <sup>A</sup>	9 457 <sup>A</sup>	11 610 <sup>A</sup>	4 616 <sup>A</sup>	19 486 <sup>A</sup>	40 424 <sup>A</sup>	21 067 <sup>A</sup>	24 102 <sup>A</sup>
Trimestre 2	86 626 <sup>A</sup>	8 808 <sup>A</sup>	18 364 <sup>A</sup>	13 813 <sup>A</sup>	10 098 <sup>A</sup>	11 504 <sup>A</sup>	4 705 <sup>A</sup>	19 334 <sup>A</sup>	40 985 <sup>A</sup>	21 602 <sup>A</sup>	24 039 <sup>A</sup>
Trimestre 3	87 661 <sup>A</sup>	8 248 <sup>A</sup>	18 943 <sup>A</sup>	13 935 <sup>A</sup>	10 346 <sup>A</sup>	11 312 <sup>A</sup>	5 081 <sup>A</sup>	19 795 <sup>A</sup>	41 126 <sup>A</sup>	21 658 <sup>A</sup>	24 876 <sup>A</sup>
Trimestre 4	87 957 <sup>A</sup>	8 585 <sup>A</sup>	18 293 <sup>A</sup>	13 679 <sup>A</sup>	9 941 <sup>A</sup>	11 730 <sup>A</sup>	5 176 <sup>A</sup>	20 555 <sup>A</sup>	40 556 <sup>A</sup>	21 671 <sup>A</sup>	25 730 <sup>A</sup>
Annuel	86 959 <sup>A</sup>	8 567 <sup>A</sup>	18 462 <sup>A</sup>	13 744 <sup>A</sup>	9 960 <sup>A</sup>	11 539 <sup>A</sup>	4 895 <sup>A</sup>	19 792 <sup>A</sup>	40 773 <sup>A</sup>	21 500 <sup>A</sup>	24 687 <sup>A</sup>
Année 2011											
Trimestre 1	85 746 <sup>A</sup>	8 181 <sup>A</sup>	18 258 <sup>A</sup>	13 112 <sup>A</sup>	9 187 <sup>A</sup>	12 124 <sup>A</sup>	4 655 <sup>A</sup>	20 230 <sup>A</sup>	39 550 <sup>A</sup>	21 312 <sup>A</sup>	24 885 <sup>A</sup>
<b>Commerce de détail - 44-45</b>											
Année 2010											
Trimestre 1	246 619 <sup>A</sup>	16 099 <sup>A</sup>	40 831 <sup>A</sup>	28 568 <sup>A</sup>	22 044 <sup>A</sup>	14 103 <sup>A</sup>	2 241 <sup>A</sup>	122 733 <sup>A</sup>	85 498 <sup>A</sup>	36 147 <sup>A</sup>	124 974 <sup>A</sup>
Trimestre 2	247 944 <sup>A</sup>	15 812 <sup>A</sup>	42 190 <sup>A</sup>	29 813 <sup>A</sup>	22 495 <sup>A</sup>	14 197 <sup>A</sup>	2 248 <sup>A</sup>	121 189 <sup>A</sup>	87 815 <sup>A</sup>	36 693 <sup>A</sup>	123 437 <sup>A</sup>
Trimestre 3	252 245 <sup>A</sup>	15 947 <sup>A</sup>	42 079 <sup>A</sup>	30 420 <sup>A</sup>	22 042 <sup>A</sup>	15 129 <sup>A</sup>	2 583 <sup>A</sup>	124 045 <sup>A</sup>	88 446 <sup>A</sup>	37 171 <sup>A</sup>	126 628 <sup>A</sup>
Trimestre 4	256 328 <sup>A</sup>	15 880 <sup>A</sup>	41 786 <sup>A</sup>	28 650 <sup>A</sup>	22 534 <sup>A</sup>	15 642 <sup>A</sup>	2 028 <sup>A</sup>	129 808 <sup>A</sup>	86 316 <sup>A</sup>	38 175 <sup>A</sup>	131 837 <sup>A</sup>
Annuel	250 784 <sup>A</sup>	15 934 <sup>A</sup>	41 722 <sup>A</sup>	29 363 <sup>A</sup>	22 279 <sup>A</sup>	14 768 <sup>A</sup>	2 275 <sup>A</sup>	124 444 <sup>A</sup>	87 019 <sup>A</sup>	37 047 <sup>A</sup>	126 719 <sup>A</sup>
Année 2011											
Trimestre 1	250 926 <sup>A</sup>	15 513 <sup>A</sup>	40 462 <sup>A</sup>	29 136 <sup>A</sup>	21 121 <sup>A</sup>	14 477 <sup>A</sup>	2 689 <sup>A</sup>	127 527 <sup>A</sup>	85 112 <sup>A</sup>	35 599 <sup>A</sup>	130 216 <sup>A</sup>

Tableau 9-11 – suite

**Estimations trimestrielles et annuelles de l'emploi par taille d'entreprise selon l'emploi, pour l'ensemble des salariés, pour une sélection d'industries — Colombie-Britannique**

Industrie - SCIAN	Toutes tailles	0 à 4 employés	5 à 19 employés	20 à 49 employés	50 à 99 employés	100 à 299 employés	300 à 499 employés	500 employés et plus	0 à 49 employés	50 à 299 employés	300 employés et plus
personnes											
<b>Transport et entreposage - 48-49</b>											
Année 2010											
Trimestre 1	95 769 <sup>A</sup>	6 635 <sup>A</sup>	10 816 <sup>A</sup>	7 735 <sup>A</sup>	5 418 <sup>A</sup>	9 615 <sup>A</sup>	3 488 <sup>A</sup>	52 060 <sup>A</sup>	25 187 <sup>A</sup>	15 034 <sup>A</sup>	55 548 <sup>A</sup>
Trimestre 2	96 611 <sup>A</sup>	6 355 <sup>A</sup>	11 619 <sup>A</sup>	8 081 <sup>A</sup>	5 580 <sup>A</sup>	9 765 <sup>A</sup>	3 734 <sup>A</sup>	51 476 <sup>A</sup>	26 055 <sup>A</sup>	15 345 <sup>A</sup>	55 210 <sup>A</sup>
Trimestre 3	98 769 <sup>A</sup>	6 390 <sup>A</sup>	12 094 <sup>A</sup>	9 063 <sup>A</sup>	6 679 <sup>A</sup>	9 891 <sup>A</sup>	3 569 <sup>A</sup>	51 082 <sup>A</sup>	27 547 <sup>A</sup>	16 570 <sup>A</sup>	54 651 <sup>A</sup>
Trimestre 4	97 829 <sup>A</sup>	6 749 <sup>A</sup>	11 811 <sup>A</sup>	8 873 <sup>A</sup>	5 720 <sup>A</sup>	9 708 <sup>A</sup>	3 400 <sup>A</sup>	51 568 <sup>A</sup>	27 433 <sup>A</sup>	15 428 <sup>A</sup>	54 968 <sup>A</sup>
Annuel	97 244 <sup>A</sup>	6 533 <sup>A</sup>	11 585 <sup>A</sup>	8 438 <sup>A</sup>	5 850 <sup>A</sup>	9 745 <sup>A</sup>	3 548 <sup>A</sup>	51 547 <sup>A</sup>	26 556 <sup>A</sup>	15 594 <sup>A</sup>	55 094 <sup>A</sup>
Année 2011											
Trimestre 1	97 803 <sup>A</sup>	6 454 <sup>A</sup>	11 240 <sup>A</sup>	8 273 <sup>A</sup>	5 636 <sup>A</sup>	9 733 <sup>A</sup>	2 440 <sup>A</sup>	54 027 <sup>A</sup>	25 967 <sup>A</sup>	15 370 <sup>A</sup>	56 467 <sup>A</sup>
<b>Industrie de l'information et industrie culturelle - 51</b>											
Année 2010											
Trimestre 1	41 715 <sup>A</sup>	1 810 <sup>A</sup>	3 278 <sup>A</sup>	2 596 <sup>A</sup>	2 368 <sup>A</sup>	4 885 <sup>A</sup>	2 263 <sup>A</sup>	24 514 <sup>A</sup>	7 684 <sup>A</sup>	7 253 <sup>A</sup>	26 778 <sup>A</sup>
Trimestre 2	42 489 <sup>A</sup>	1 871 <sup>A</sup>	3 288 <sup>A</sup>	2 626 <sup>A</sup>	2 478 <sup>A</sup>	4 898 <sup>A</sup>	1 893 <sup>A</sup>	25 435 <sup>A</sup>	7 785 <sup>A</sup>	7 376 <sup>A</sup>	27 328 <sup>A</sup>
Trimestre 3	44 380 <sup>A</sup>	1 925 <sup>A</sup>	3 371 <sup>A</sup>	2 497 <sup>A</sup>	2 376 <sup>A</sup>	5 049 <sup>A</sup>	2 026 <sup>A</sup>	27 135 <sup>A</sup>	7 793 <sup>A</sup>	7 425 <sup>A</sup>	29 162 <sup>A</sup>
Trimestre 4	45 367 <sup>A</sup>	2 076 <sup>A</sup>	3 437 <sup>A</sup>	2 473 <sup>A</sup>	2 371 <sup>A</sup>	4 679 <sup>A</sup>	1 761 <sup>A</sup>	28 570 <sup>A</sup>	7 986 <sup>A</sup>	7 050 <sup>A</sup>	30 331 <sup>A</sup>
Annuel	43 487 <sup>A</sup>	1 920 <sup>A</sup>	3 343 <sup>A</sup>	2 548 <sup>A</sup>	2 398 <sup>A</sup>	4 878 <sup>A</sup>	1 986 <sup>A</sup>	26 414 <sup>A</sup>	7 812 <sup>A</sup>	7 276 <sup>A</sup>	28 399 <sup>A</sup>
Année 2011											
Trimestre 1	43 104 <sup>A</sup>	1 933 <sup>A</sup>	3 410 <sup>A</sup>	2 761 <sup>A</sup>	2 072 <sup>A</sup>	5 070 <sup>A</sup>	1 836 <sup>A</sup>	26 022 <sup>A</sup>	8 104 <sup>A</sup>	7 142 <sup>A</sup>	27 858 <sup>A</sup>
<b>Finance et assurances - 52</b>											
Année 2010											
Trimestre 1	75 884 <sup>A</sup>	4 723 <sup>A</sup>	5 754 <sup>A</sup>	3 774 <sup>A</sup>	2 727 <sup>A</sup>	6 391 <sup>A</sup>	3 573 <sup>A</sup>	48 942 <sup>A</sup>	14 251 <sup>A</sup>	9 118 <sup>A</sup>	52 515 <sup>A</sup>
Trimestre 2	76 687 <sup>A</sup>	4 725 <sup>A</sup>	5 775 <sup>A</sup>	3 714 <sup>A</sup>	2 700 <sup>A</sup>	6 575 <sup>A</sup>	3 655 <sup>A</sup>	49 543 <sup>A</sup>	14 214 <sup>A</sup>	9 275 <sup>A</sup>	53 198 <sup>A</sup>
Trimestre 3	76 896 <sup>A</sup>	4 508 <sup>A</sup>	5 511 <sup>A</sup>	3 759 <sup>A</sup>	2 974 <sup>A</sup>	6 023 <sup>A</sup>	3 890 <sup>A</sup>	50 231 <sup>A</sup>	13 779 <sup>A</sup>	8 997 <sup>A</sup>	54 120 <sup>A</sup>
Trimestre 4	76 954 <sup>A</sup>	4 805 <sup>A</sup>	5 613 <sup>A</sup>	3 759 <sup>A</sup>	2 901 <sup>A</sup>	5 762 <sup>A</sup>	3 929 <sup>A</sup>	50 186 <sup>A</sup>	14 176 <sup>A</sup>	8 663 <sup>A</sup>	54 115 <sup>A</sup>
Annuel	76 605 <sup>A</sup>	4 690 <sup>A</sup>	5 663 <sup>A</sup>	3 751 <sup>A</sup>	2 826 <sup>A</sup>	6 188 <sup>A</sup>	3 762 <sup>A</sup>	49 725 <sup>A</sup>	14 105 <sup>A</sup>	9 014 <sup>A</sup>	53 487 <sup>A</sup>
Année 2011											
Trimestre 1	77 477 <sup>A</sup>	4 512 <sup>A</sup>	5 665 <sup>A</sup>	3 854 <sup>A</sup>	2 718 <sup>A</sup>	5 993 <sup>A</sup>	3 381 <sup>A</sup>	51 355 <sup>A</sup>	14 030 <sup>A</sup>	8 711 <sup>A</sup>	54 736 <sup>A</sup>
<b>Services immobiliers et services de location et de location a bail - 53</b>											
Année 2010											
Trimestre 1	34 877 <sup>A</sup>	7 994 <sup>A</sup>	8 834 <sup>A</sup>	5 051 <sup>A</sup>	3 191 <sup>A</sup>	3 108 <sup>A</sup>	x	x	21 879 <sup>A</sup>	6 299 <sup>A</sup>	6 700 <sup>A</sup>
Trimestre 2	35 374 <sup>A</sup>	8 392 <sup>A</sup>	9 179 <sup>A</sup>	5 080 <sup>A</sup>	3 253 <sup>A</sup>	3 096 <sup>A</sup>	x	x	22 651 <sup>A</sup>	6 349 <sup>A</sup>	6 374 <sup>A</sup>
Trimestre 3	35 784 <sup>A</sup>	8 366 <sup>A</sup>	9 110 <sup>A</sup>	5 302 <sup>A</sup>	3 489 <sup>A</sup>	2 796 <sup>A</sup>	x	x	22 778 <sup>A</sup>	6 286 <sup>A</sup>	6 720 <sup>A</sup>
Trimestre 4	35 801 <sup>A</sup>	8 802 <sup>A</sup>	8 881 <sup>A</sup>	5 087 <sup>A</sup>	3 125 <sup>A</sup>	2 739 <sup>A</sup>	x	x	22 770 <sup>A</sup>	5 865 <sup>A</sup>	7 166 <sup>A</sup>
Annuel	35 459 <sup>A</sup>	8 388 <sup>A</sup>	9 001 <sup>A</sup>	5 130 <sup>A</sup>	3 265 <sup>A</sup>	2 935 <sup>A</sup>	x	x	22 520 <sup>A</sup>	6 200 <sup>A</sup>	6 740 <sup>A</sup>
Année 2011											
Trimestre 1	34 249 <sup>A</sup>	8 522 <sup>A</sup>	8 776 <sup>A</sup>	4 804 <sup>A</sup>	3 163 <sup>A</sup>	2 722 <sup>A</sup>	909 <sup>A</sup>	5 353 <sup>A</sup>	22 102 <sup>A</sup>	5 885 <sup>A</sup>	6 262 <sup>A</sup>

Tableau 9-11 – suite

**Estimations trimestrielles et annuelles de l'emploi par taille d'entreprise selon l'emploi, pour l'ensemble des salariés, pour une sélection d'industries — Colombie-Britannique**

Industrie - SCIAN	Toutes tailles	0 à 4 employés	5 à 19 employés	20 à 49 employés	50 à 99 employés	100 à 299 employés	300 à 499 employés	500 employés et plus	0 à 49 employés	50 à 299 employés	300 employés et plus
personnes											
<b>Services professionnels, scientifiques et techniques - 54</b>											
Année 2010											
Trimestre 1	95 384 <sup>A</sup>	22 383 <sup>A</sup>	24 010 <sup>A</sup>	12 637 <sup>A</sup>	7 693 <sup>A</sup>	11 007 <sup>A</sup>	2 346 <sup>A</sup>	15 308 <sup>A</sup>	59 030 <sup>A</sup>	18 700 <sup>A</sup>	17 654 <sup>A</sup>
Trimestre 2	97 192 <sup>A</sup>	22 414 <sup>A</sup>	25 032 <sup>A</sup>	12 970 <sup>A</sup>	7 686 <sup>A</sup>	10 120 <sup>A</sup>	3 117 <sup>A</sup>	15 853 <sup>A</sup>	60 416 <sup>A</sup>	17 807 <sup>A</sup>	18 970 <sup>A</sup>
Trimestre 3	96 228 <sup>A</sup>	22 714 <sup>A</sup>	24 145 <sup>A</sup>	13 249 <sup>A</sup>	7 222 <sup>A</sup>	9 466 <sup>A</sup>	3 464 <sup>A</sup>	15 968 <sup>A</sup>	60 108 <sup>A</sup>	16 688 <sup>A</sup>	19 432 <sup>A</sup>
Trimestre 4	96 925 <sup>A</sup>	22 951 <sup>A</sup>	24 064 <sup>A</sup>	13 269 <sup>A</sup>	6 995 <sup>A</sup>	9 747 <sup>A</sup>	4 253 <sup>A</sup>	15 647 <sup>A</sup>	60 284 <sup>A</sup>	16 742 <sup>A</sup>	19 899 <sup>A</sup>
Annuel	96 432 <sup>A</sup>	22 616 <sup>A</sup>	24 313 <sup>A</sup>	13 031 <sup>A</sup>	7 399 <sup>A</sup>	10 085 <sup>A</sup>	3 295 <sup>A</sup>	15 694 <sup>A</sup>	59 959 <sup>A</sup>	17 484 <sup>A</sup>	18 989 <sup>A</sup>
Année 2011											
Trimestre 1	96 329 <sup>A</sup>	22 676 <sup>A</sup>	23 708 <sup>A</sup>	13 120 <sup>A</sup>	7 103 <sup>A</sup>	9 569 <sup>A</sup>	4 028 <sup>A</sup>	16 126 <sup>A</sup>	59 504 <sup>A</sup>	16 672 <sup>A</sup>	20 153 <sup>A</sup>
<b>Gestion de sociétés et d'entreprises - 55</b>											
Année 2010											
Trimestre 1	14 001 <sup>A</sup>	2 416 <sup>B</sup>	2 595 <sup>A</sup>	1 702 <sup>A</sup>	1 173 <sup>B</sup>	2 343 <sup>A</sup>	x	x	6 713 <sup>A</sup>	3 517 <sup>A</sup>	3 771 <sup>A</sup>
Trimestre 2	13 844 <sup>A</sup>	2 443 <sup>A</sup>	2 597 <sup>A</sup>	1 979 <sup>A</sup>	1 054 <sup>A</sup>	1 860 <sup>A</sup>	x	x	7 018 <sup>A</sup>	2 914 <sup>A</sup>	3 913 <sup>A</sup>
Trimestre 3	13 457 <sup>A</sup>	2 378 <sup>A</sup>	2 661 <sup>A</sup>	1 888 <sup>A</sup>	1 109 <sup>A</sup>	1 829 <sup>A</sup>	x	x	6 928 <sup>A</sup>	2 939 <sup>A</sup>	3 590 <sup>A</sup>
Trimestre 4	13 490 <sup>A</sup>	2 420 <sup>A</sup>	2 621 <sup>A</sup>	1 801 <sup>A</sup>	1 105 <sup>A</sup>	2 019 <sup>A</sup>	x	x	6 842 <sup>A</sup>	3 125 <sup>A</sup>	3 523 <sup>A</sup>
Annuel	13 698 <sup>A</sup>	2 414 <sup>A</sup>	2 618 <sup>A</sup>	1 843 <sup>A</sup>	1 110 <sup>A</sup>	2 013 <sup>A</sup>	x	x	6 875 <sup>A</sup>	3 123 <sup>A</sup>	3 699 <sup>A</sup>
Année 2011											
Trimestre 1	12 605 <sup>A</sup>	2 334 <sup>A</sup>	2 494 <sup>A</sup>	1 703 <sup>A</sup>	957 <sup>A</sup>	2 181 <sup>A</sup>	x	x	6 531 <sup>A</sup>	3 137 <sup>A</sup>	2 937 <sup>A</sup>
<b>Services administratifs, services de soutien, services de gestion des déchets et services d'assainissement - 56</b>											
Année 2010											
Trimestre 1	97 450 <sup>A</sup>	8 655 <sup>A</sup>	14 529 <sup>A</sup>	10 658 <sup>A</sup>	8 426 <sup>A</sup>	10 279 <sup>A</sup>	5 595 <sup>A</sup>	39 308 <sup>A</sup>	33 842 <sup>A</sup>	18 705 <sup>A</sup>	44 903 <sup>A</sup>
Trimestre 2	95 064 <sup>A</sup>	8 993 <sup>A</sup>	16 270 <sup>A</sup>	11 613 <sup>A</sup>	8 419 <sup>A</sup>	9 019 <sup>A</sup>	5 921 <sup>A</sup>	34 829 <sup>A</sup>	36 876 <sup>A</sup>	17 438 <sup>A</sup>	40 750 <sup>A</sup>
Trimestre 3	93 850 <sup>A</sup>	9 438 <sup>A</sup>	15 957 <sup>A</sup>	11 763 <sup>A</sup>	8 239 <sup>A</sup>	9 820 <sup>A</sup>	5 662 <sup>A</sup>	32 972 <sup>A</sup>	37 158 <sup>A</sup>	18 059 <sup>A</sup>	38 634 <sup>A</sup>
Trimestre 4	92 636 <sup>A</sup>	9 047 <sup>A</sup>	15 270 <sup>A</sup>	11 080 <sup>A</sup>	8 150 <sup>A</sup>	10 429 <sup>A</sup>	5 491 <sup>A</sup>	33 169 <sup>A</sup>	35 397 <sup>A</sup>	18 579 <sup>A</sup>	38 660 <sup>A</sup>
Annuel	94 750 <sup>A</sup>	9 033 <sup>A</sup>	15 506 <sup>A</sup>	11 279 <sup>A</sup>	8 308 <sup>A</sup>	9 887 <sup>A</sup>	5 667 <sup>A</sup>	35 070 <sup>A</sup>	35 818 <sup>A</sup>	18 195 <sup>A</sup>	40 737 <sup>A</sup>
Année 2011											
Trimestre 1	88 885 <sup>A</sup>	8 101 <sup>A</sup>	14 565 <sup>A</sup>	10 625 <sup>A</sup>	7 398 <sup>A</sup>	9 933 <sup>A</sup>	5 318 <sup>A</sup>	32 945 <sup>A</sup>	33 291 <sup>A</sup>	17 331 <sup>A</sup>	38 263 <sup>A</sup>
<b>Services d'enseignement - 61</b>											
Année 2010											
Trimestre 1	146 168 <sup>A</sup>	1 843 <sup>A</sup>	5 523 <sup>A</sup>	6 344 <sup>A</sup>	3 924 <sup>A</sup>	7 616 <sup>A</sup>	7 678 <sup>A</sup>	113 240 <sup>A</sup>	13 710 <sup>A</sup>	11 540 <sup>A</sup>	120 918 <sup>A</sup>
Trimestre 2	145 598 <sup>A</sup>	1 926 <sup>A</sup>	5 584 <sup>A</sup>	6 064 <sup>A</sup>	4 145 <sup>A</sup>	8 129 <sup>A</sup>	7 277 <sup>A</sup>	112 474 <sup>A</sup>	13 574 <sup>A</sup>	12 273 <sup>A</sup>	119 751 <sup>A</sup>
Trimestre 3	107 098 <sup>A</sup>	2 026 <sup>B</sup>	5 115 <sup>A</sup>	4 739 <sup>A</sup>	4 017 <sup>B</sup>	9 704 <sup>B</sup>	8 115 <sup>B</sup>	73 382 <sup>A</sup>	11 880 <sup>A</sup>	13 721 <sup>B</sup>	81 497 <sup>A</sup>
Trimestre 4	145 891 <sup>A</sup>	1 930 <sup>A</sup>	5 310 <sup>A</sup>	6 136 <sup>A</sup>	3 719 <sup>A</sup>	9 390 <sup>A</sup>	7 351 <sup>A</sup>	112 056 <sup>A</sup>	13 375 <sup>A</sup>	13 109 <sup>A</sup>	119 406 <sup>A</sup>
Annuel	136 189 <sup>A</sup>	1 931 <sup>A</sup>	5 383 <sup>A</sup>	5 821 <sup>A</sup>	3 951 <sup>A</sup>	8 710 <sup>A</sup>	7 605 <sup>A</sup>	102 788 <sup>A</sup>	13 135 <sup>A</sup>	12 661 <sup>A</sup>	110 393 <sup>A</sup>
Année 2011											
Trimestre 1	150 256 <sup>A</sup>	1 925 <sup>A</sup>	5 257 <sup>A</sup>	6 358 <sup>A</sup>	3 621 <sup>A</sup>	8 854 <sup>A</sup>	7 653 <sup>A</sup>	116 588 <sup>A</sup>	13 539 <sup>A</sup>	12 475 <sup>A</sup>	124 241 <sup>A</sup>

Tableau 9-11 – suite

**Estimations trimestrielles et annuelles de l'emploi par taille d'entreprise selon l'emploi, pour l'ensemble des salariés, pour une sélection d'industries — Colombie-Britannique**

Industrie - SCIAN	Toutes tailles	0 à 4 employés	5 à 19 employés	20 à 49 employés	50 à 99 employés	100 à 299 employés	300 à 499 employés	500 employés et plus	0 à 49 employés	50 à 299 employés	300 employés et plus
personnes											
<b>Soins de santé et assistance sociale - 62</b>											
Année 2010											
Trimestre 1	212 346 <sup>A</sup>	18 438 <sup>A</sup>	28 821 <sup>A</sup>	13 420 <sup>A</sup>	12 699 <sup>A</sup>	21 400 <sup>A</sup>	8 078 <sup>A</sup>	109 490 <sup>A</sup>	60 679 <sup>A</sup>	34 099 <sup>A</sup>	117 567 <sup>A</sup>
Trimestre 2	215 382 <sup>A</sup>	18 690 <sup>A</sup>	28 854 <sup>A</sup>	13 478 <sup>A</sup>	13 236 <sup>B</sup>	22 221 <sup>A</sup>	8 115 <sup>A</sup>	110 788 <sup>A</sup>	61 022 <sup>A</sup>	35 457 <sup>A</sup>	118 903 <sup>A</sup>
Trimestre 3	218 881 <sup>A</sup>	18 671 <sup>A</sup>	28 635 <sup>A</sup>	13 498 <sup>A</sup>	12 690 <sup>A</sup>	21 354 <sup>A</sup>	7 928 <sup>A</sup>	116 104 <sup>A</sup>	60 805 <sup>A</sup>	34 044 <sup>A</sup>	124 032 <sup>A</sup>
Trimestre 4	221 516 <sup>A</sup>	19 029 <sup>A</sup>	28 909 <sup>A</sup>	13 497 <sup>A</sup>	13 431 <sup>A</sup>	21 478 <sup>A</sup>	7 884 <sup>A</sup>	117 289 <sup>A</sup>	61 435 <sup>A</sup>	34 909 <sup>A</sup>	125 173 <sup>A</sup>
Annuel	217 031 <sup>A</sup>	18 707 <sup>A</sup>	28 805 <sup>A</sup>	13 473 <sup>A</sup>	13 014 <sup>A</sup>	21 613 <sup>A</sup>	8 001 <sup>A</sup>	113 418 <sup>A</sup>	60 985 <sup>A</sup>	34 627 <sup>A</sup>	121 419 <sup>A</sup>
Année 2011											
Trimestre 1	217 281 <sup>A</sup>	18 364 <sup>A</sup>	28 769 <sup>A</sup>	14 081 <sup>A</sup>	13 383 <sup>A</sup>	22 412 <sup>A</sup>	7 573 <sup>A</sup>	112 699 <sup>A</sup>	61 214 <sup>A</sup>	35 795 <sup>A</sup>	120 271 <sup>A</sup>
<b>Arts, spectacles et loisirs - 71</b>											
Année 2010											
Trimestre 1	35 108 <sup>A</sup>	2 521 <sup>A</sup>	5 176 <sup>A</sup>	4 290 <sup>A</sup>	3 265 <sup>A</sup>	4 566 <sup>A</sup>	x	x	11 986 <sup>A</sup>	7 831 <sup>A</sup>	15 291 <sup>A</sup>
Trimestre 2	35 867 <sup>A</sup>	2 566 <sup>A</sup>	5 679 <sup>A</sup>	5 670 <sup>A</sup>	4 432 <sup>A</sup>	5 691 <sup>A</sup>	x	x	13 915 <sup>A</sup>	10 123 <sup>A</sup>	11 829 <sup>A</sup>
Trimestre 3	38 910 <sup>A</sup>	2 586 <sup>A</sup>	6 081 <sup>A</sup>	6 110 <sup>A</sup>	4 937 <sup>A</sup>	6 341 <sup>A</sup>	x	x	14 777 <sup>A</sup>	11 278 <sup>A</sup>	12 855 <sup>A</sup>
Trimestre 4	34 732 <sup>A</sup>	2 696 <sup>A</sup>	5 412 <sup>A</sup>	4 462 <sup>A</sup>	3 519 <sup>A</sup>	4 916 <sup>A</sup>	x	x	12 570 <sup>A</sup>	8 435 <sup>A</sup>	13 727 <sup>A</sup>
Annuel	36 154 <sup>A</sup>	2 592 <sup>A</sup>	5 587 <sup>A</sup>	5 133 <sup>A</sup>	4 038 <sup>A</sup>	5 379 <sup>A</sup>	x	x	13 312 <sup>A</sup>	9 417 <sup>A</sup>	13 425 <sup>A</sup>
Année 2011											
Trimestre 1	35 702 <sup>A</sup>	2 558 <sup>A</sup>	5 096 <sup>A</sup>	4 177 <sup>A</sup>	3 224 <sup>A</sup>	4 459 <sup>A</sup>	x	x	11 831 <sup>A</sup>	7 683 <sup>A</sup>	16 188 <sup>A</sup>
<b>Hébergement et services de restauration - 72</b>											
Année 2010											
Trimestre 1	180 895 <sup>A</sup>	6 561 <sup>A</sup>	40 173 <sup>A</sup>	43 061 <sup>A</sup>	25 457 <sup>A</sup>	23 364 <sup>A</sup>	6 643 <sup>A</sup>	35 636 <sup>A</sup>	89 796 <sup>A</sup>	48 821 <sup>A</sup>	42 279 <sup>A</sup>
Trimestre 2	184 185 <sup>A</sup>	6 807 <sup>A</sup>	40 937 <sup>A</sup>	45 517 <sup>A</sup>	27 196 <sup>A</sup>	23 030 <sup>A</sup>	6 644 <sup>A</sup>	34 053 <sup>A</sup>	93 262 <sup>A</sup>	50 227 <sup>A</sup>	40 697 <sup>A</sup>
Trimestre 3	188 946 <sup>A</sup>	7 374 <sup>A</sup>	42 141 <sup>A</sup>	46 915 <sup>A</sup>	26 422 <sup>A</sup>	24 800 <sup>A</sup>	6 538 <sup>A</sup>	34 756 <sup>A</sup>	96 430 <sup>A</sup>	51 222 <sup>A</sup>	41 295 <sup>A</sup>
Trimestre 4	179 913 <sup>A</sup>	7 049 <sup>A</sup>	40 455 <sup>A</sup>	43 746 <sup>A</sup>	24 658 <sup>A</sup>	22 415 <sup>A</sup>	6 510 <sup>A</sup>	35 081 <sup>A</sup>	91 250 <sup>A</sup>	47 072 <sup>A</sup>	41 591 <sup>A</sup>
Annuel	183 485 <sup>A</sup>	6 948 <sup>A</sup>	40 927 <sup>A</sup>	44 810 <sup>A</sup>	25 933 <sup>A</sup>	23 402 <sup>A</sup>	6 584 <sup>A</sup>	34 882 <sup>A</sup>	92 684 <sup>A</sup>	49 335 <sup>A</sup>	41 465 <sup>A</sup>
Année 2011											
Trimestre 1	175 637 <sup>A</sup>	6 810 <sup>A</sup>	40 110 <sup>A</sup>	42 538 <sup>A</sup>	24 184 <sup>A</sup>	21 112 <sup>A</sup>	6 558 <sup>A</sup>	34 326 <sup>A</sup>	89 457 <sup>A</sup>	45 296 <sup>A</sup>	40 884 <sup>A</sup>
<b>Autres services, sauf les administrations publiques - 81</b>											
Année 2010											
Trimestre 1	64 904 <sup>A</sup>	13 036 <sup>A</sup>	22 076 <sup>A</sup>	9 252 <sup>A</sup>	5 928 <sup>A</sup>	6 777 <sup>A</sup>	2 928 <sup>A</sup>	4 908 <sup>A</sup>	44 364 <sup>A</sup>	12 705 <sup>A</sup>	7 835 <sup>A</sup>
Trimestre 2	66 088 <sup>A</sup>	13 115 <sup>A</sup>	22 596 <sup>A</sup>	9 747 <sup>A</sup>	5 832 <sup>A</sup>	6 874 <sup>A</sup>	2 506 <sup>A</sup>	5 419 <sup>A</sup>	45 458 <sup>A</sup>	12 705 <sup>A</sup>	7 925 <sup>A</sup>
Trimestre 3	66 460 <sup>A</sup>	12 628 <sup>A</sup>	23 364 <sup>A</sup>	10 378 <sup>A</sup>	5 600 <sup>A</sup>	7 498 <sup>A</sup>	2 067 <sup>A</sup>	4 924 <sup>A</sup>	46 370 <sup>A</sup>	13 099 <sup>A</sup>	6 991 <sup>A</sup>
Trimestre 4	66 118 <sup>A</sup>	13 469 <sup>A</sup>	22 088 <sup>A</sup>	9 840 <sup>A</sup>	5 995 <sup>A</sup>	6 528 <sup>A</sup>	3 194 <sup>A</sup>	5 004 <sup>A</sup>	45 397 <sup>A</sup>	12 523 <sup>A</sup>	8 199 <sup>A</sup>
Annuel	65 893 <sup>A</sup>	13 062 <sup>A</sup>	22 531 <sup>A</sup>	9 804 <sup>A</sup>	5 839 <sup>A</sup>	6 919 <sup>A</sup>	2 674 <sup>A</sup>	5 064 <sup>A</sup>	45 397 <sup>A</sup>	12 758 <sup>A</sup>	7 738 <sup>A</sup>
Année 2011											
Trimestre 1	65 199 <sup>A</sup>	12 581 <sup>A</sup>	22 340 <sup>A</sup>	9 363 <sup>A</sup>	6 607 <sup>A</sup>	6 077 <sup>A</sup>	3 317 <sup>A</sup>	4 915 <sup>A</sup>	44 284 <sup>A</sup>	12 684 <sup>A</sup>	8 231 <sup>A</sup>

Tableau 9-11 – suite

**Estimations trimestrielles et annuelles de l'emploi par taille d'entreprise selon l'emploi, pour l'ensemble des salariés, pour une sélection d'industries — Colombie-Britannique**

Industrie - SCIAN	Toutes tailles	0 à 4 employés	5 à 19 employés	20 à 49 employés	50 à 99 employés	100 à 299 employés	300 à 499 employés	500 employés et plus	0 à 49 employés	50 à 299 employés	300 employés et plus
	personnes										
<b>Administrations publiques - 91</b>											
Année 2010											
Trimestre 1	114 996 <sup>A</sup>	179 <sup>C</sup>	1 469 <sup>A</sup>	3 751 <sup>A</sup>	5 093 <sup>A</sup>	8 436 <sup>A</sup>	5 378 <sup>A</sup>	90 691 <sup>A</sup>	5 399 <sup>A</sup>	13 529 <sup>A</sup>	96 069 <sup>A</sup>
Trimestre 2	117 472 <sup>A</sup>	171 <sup>C</sup>	1 398 <sup>A</sup>	3 902 <sup>A</sup>	5 329 <sup>A</sup>	9 195 <sup>A</sup>	5 223 <sup>A</sup>	92 255 <sup>A</sup>	5 471 <sup>A</sup>	14 523 <sup>A</sup>	97 478 <sup>A</sup>
Trimestre 3	117 672 <sup>A</sup>	174 <sup>C</sup>	1 371 <sup>A</sup>	3 784 <sup>A</sup>	5 765 <sup>A</sup>	9 579 <sup>A</sup>	5 581 <sup>A</sup>	91 419 <sup>A</sup>	5 328 <sup>A</sup>	15 344 <sup>A</sup>	97 000 <sup>A</sup>
Trimestre 4	115 977 <sup>A</sup>	176 <sup>C</sup>	1 462 <sup>A</sup>	3 774 <sup>A</sup>	5 699 <sup>A</sup>	8 997 <sup>A</sup>	5 862 <sup>A</sup>	90 006 <sup>A</sup>	5 412 <sup>A</sup>	14 697 <sup>A</sup>	95 868 <sup>A</sup>
Annuel	116 529 <sup>A</sup>	175 <sup>C</sup>	1 425 <sup>A</sup>	3 803 <sup>A</sup>	5 471 <sup>A</sup>	9 052 <sup>A</sup>	5 511 <sup>A</sup>	91 093 <sup>A</sup>	5 402 <sup>A</sup>	14 523 <sup>A</sup>	96 604 <sup>A</sup>
Année 2011											
Trimestre 1	114 170 <sup>A</sup>	190 <sup>C</sup>	1 451 <sup>A</sup>	3 929 <sup>A</sup>	5 468 <sup>A</sup>	8 606 <sup>A</sup>	5 359 <sup>A</sup>	89 167 <sup>A</sup>	5 570 <sup>A</sup>	14 074 <sup>A</sup>	94 526 <sup>A</sup>

Tableau 9-12

**Estimations trimestrielles et annuelles de l'emploi par taille d'entreprise selon l'emploi, pour l'ensemble des salariés, pour une sélection d'industries — Yukon**

Industrie - SCIAN	Toutes tailles	0 à 4 employés	5 à 19 employés	20 à 49 employés	50 à 99 employés	100 à 299 employés	300 à 499 employés	500 employés et plus	0 à 49 employés	50 à 299 employés	300 employés et plus
personnes											
<b>Ensemble des industries excluant les entreprises non classifiées - 11-91N</b>											
Année 2010											
Trimestre 1	18 054 <sup>A</sup>	1 371 <sup>A</sup>	2 667 <sup>A</sup>	1 764 <sup>A</sup>	990 <sup>A</sup>	2 121 <sup>B</sup>	x	x	5 802 <sup>A</sup>	3 111 <sup>A</sup>	9 141 <sup>A</sup>
Trimestre 2	19 600 <sup>A</sup>	1 468 <sup>A</sup>	3 121 <sup>A</sup>	2 303 <sup>A</sup>	1 161 <sup>A</sup>	2 165 <sup>A</sup>	x	x	6 892 <sup>A</sup>	3 325 <sup>A</sup>	9 382 <sup>A</sup>
Trimestre 3	20 325 <sup>A</sup>	1 597 <sup>A</sup>	3 391 <sup>A</sup>	2 548 <sup>A</sup>	1 184 <sup>A</sup>	2 407 <sup>A</sup>	x	x	7 535 <sup>A</sup>	3 591 <sup>A</sup>	9 199 <sup>A</sup>
Trimestre 4	19 382 <sup>A</sup>	1 477 <sup>A</sup>	2 929 <sup>A</sup>	2 243 <sup>A</sup>	1 268 <sup>A</sup>	1 900 <sup>A</sup>	x	x	6 649 <sup>A</sup>	3 168 <sup>A</sup>	9 565 <sup>A</sup>
Annuel	19 340 <sup>A</sup>	1 478 <sup>A</sup>	3 027 <sup>A</sup>	2 214 <sup>A</sup>	1 151 <sup>A</sup>	2 148 <sup>A</sup>	x	x	6 720 <sup>A</sup>	3 299 <sup>A</sup>	9 322 <sup>A</sup>
Année 2011											
Trimestre 1	18 416 <sup>A</sup>	1 408 <sup>A</sup>	2 844 <sup>A</sup>	2 139 <sup>A</sup>	946 <sup>A</sup>	1 918 <sup>A</sup>	x	x	6 392 <sup>A</sup>	2 864 <sup>A</sup>	9 160 <sup>A</sup>
<b>Construction - 23</b>											
Année 2010											
Trimestre 1	x	x	267 <sup>A</sup>	x	x	x	x	x	x	x	x
Trimestre 2	x	x	322 <sup>A</sup>	x	x	x	x	x	x	x	x
Trimestre 3	x	x	377 <sup>A</sup>	x	x	x	x	x	x	x	x
Trimestre 4	x	x	321 <sup>A</sup>	x	x	x	x	x	x	x	x
Annuel	x	x	322 <sup>A</sup>	x	x	x	x	x	x	x	x
Année 2011											
Trimestre 1	x	x	348 <sup>A</sup>	167 <sup>A</sup>	x	x	x	x	x	x	x
<b>Commerce de gros - 41</b>											
Année 2010											
Trimestre 1	316 <sup>A</sup>	x	x	x	x	x	x	x	x	x	x
Trimestre 2	331 <sup>A</sup>	x	x	x	x	x	x	x	x	x	x
Trimestre 3	311 <sup>A</sup>	x	x	x	x	x	x	x	x	x	x
Trimestre 4	330 <sup>A</sup>	x	x	x	x	x	x	x	x	x	x
Annuel	322 <sup>A</sup>	x	x	x	x	x	x	x	x	x	x
Année 2011											
Trimestre 1	323 <sup>A</sup>	x	x	x	x	x	x	x	x	x	x
<b>Commerce de détail - 44-45</b>											
Année 2010											
Trimestre 1	2 276 <sup>B</sup>	166 <sup>B</sup>	503 <sup>A</sup>	319 <sup>A</sup>	x	x	x	x	987 <sup>A</sup>	x	x
Trimestre 2	2 349 <sup>A</sup>	190 <sup>A</sup>	564 <sup>A</sup>	389 <sup>A</sup>	x	x	x	x	1 143 <sup>A</sup>	x	x
Trimestre 3	2 467 <sup>A</sup>	207 <sup>A</sup>	567 <sup>A</sup>	458 <sup>A</sup>	x	x	x	x	1 232 <sup>A</sup>	x	x
Trimestre 4	2 481 <sup>A</sup>	179 <sup>A</sup>	512 <sup>A</sup>	428 <sup>A</sup>	x	x	x	x	1 119 <sup>A</sup>	x	x
Annuel	2 393 <sup>A</sup>	186 <sup>A</sup>	536 <sup>A</sup>	398 <sup>A</sup>	x	x	x	x	1 120 <sup>A</sup>	x	x
Année 2011											
Trimestre 1	2 309 <sup>A</sup>	170 <sup>A</sup>	523 <sup>A</sup>	411 <sup>A</sup>	x	x	x	x	1 103 <sup>A</sup>	x	x

Tableau 9-12 – suite

**Estimations trimestrielles et annuelles de l'emploi par taille d'entreprise selon l'emploi, pour l'ensemble des salariés, pour une sélection d'industries — Yukon**

Industrie - SCIAN	Toutes tailles	0 à 4 employés	5 à 19 employés	20 à 49 employés	50 à 99 employés	100 à 299 employés	300 à 499 employés	500 employés et plus	0 à 49 employés	50 à 299 employés	300 employés et plus
personnes											
<b>Transport et entreposage - 48-49</b>											
Année 2010											
Trimestre 1	1 648 <sup>A</sup>	x	x	x	x	x	x	x	x	x	x
Trimestre 2	1 716 <sup>A</sup>	x	x	x	x	x	x	x	x	x	x
Trimestre 3	1 779 <sup>A</sup>	x	x	x	x	x	x	x	x	x	x
Trimestre 4	1 718 <sup>A</sup>	x	x	x	x	x	x	x	x	x	x
Annuel	1 715 <sup>A</sup>	x	x	x	x	x	x	x	x	x	x
Année 2011											
Trimestre 1	1 705 <sup>A</sup>	x	97 <sup>A</sup>	x	x	x	x	x	x	x	x
<b>Finance et assurances - 52</b>											
Année 2010											
Trimestre 1	324 <sup>A</sup>	x	x	x	x	x	x	x	x	x	x
Trimestre 2	351 <sup>B</sup>	x	x	x	x	x	x	x	x	x	x
Trimestre 3	354 <sup>A</sup>	x	x	x	x	x	x	x	x	x	x
Trimestre 4	346 <sup>B</sup>	x	x	x	x	x	x	x	x	x	x
Annuel	344 <sup>B</sup>	x	x	x	x	x	x	x	x	x	x
Année 2011											
Trimestre 1	316 <sup>C</sup>	x	x	x	x	x	x	x	x	x	x
<b>Services professionnels, scientifiques et techniques - 54</b>											
Année 2010											
Trimestre 1	536 <sup>A</sup>	x	173 <sup>A</sup>	x	x	x	x	x	x	x	x
Trimestre 2	602 <sup>A</sup>	x	238 <sup>A</sup>	x	x	x	x	x	x	x	x
Trimestre 3	606 <sup>A</sup>	x	217 <sup>A</sup>	x	x	x	x	x	x	x	x
Trimestre 4	538 <sup>A</sup>	x	167 <sup>A</sup>	x	x	x	x	x	x	x	x
Annuel	571 <sup>A</sup>	x	199 <sup>A</sup>	x	x	x	x	x	x	x	x
Année 2011											
Trimestre 1	541 <sup>A</sup>	x	x	x	x	x	x	x	x	x	x
<b>Services administratifs, services de soutien, services de gestion des déchets et services d'assainissement - 56</b>											
Année 2010											
Trimestre 1	436 <sup>A</sup>	x	x	x	x	x	x	x	x	x	x
Trimestre 2	422 <sup>A</sup>	x	x	x	x	x	x	x	x	x	x
Trimestre 3	454 <sup>A</sup>	x	x	x	x	x	x	x	x	x	x
Trimestre 4	405 <sup>A</sup>	x	x	x	x	x	x	x	x	x	x
Annuel	429 <sup>A</sup>	x	x	x	x	x	x	x	x	x	x
Année 2011											
Trimestre 1	390 <sup>A</sup>	x	x	x	x	x	x	x	x	x	x

Tableau 9-12 – suite

**Estimations trimestrielles et annuelles de l'emploi par taille d'entreprise selon l'emploi, pour l'ensemble des salariés, pour une sélection d'industries — Yukon**

Industrie - SCIAN	Toutes tailles	0 à 4 employés	5 à 19 employés	20 à 49 employés	50 à 99 employés	100 à 299 employés	300 à 499 employés	500 employés et plus	0 à 49 employés	50 à 299 employés	300 employés et plus
personnes											
<b>Soins de santé et assistance sociale - 62</b>											
Année 2010											
Trimestre 1	1 069 <sup>A</sup>	x	x	x	x	x	x	x	x	x	x
Trimestre 2	1 033 <sup>A</sup>	x	x	x	x	x	x	x	x	x	x
Trimestre 3	1 047 <sup>A</sup>	x	x	x	x	x	x	x	x	x	x
Trimestre 4	1 085 <sup>A</sup>	x	x	x	x	x	x	x	x	x	x
Annuel	1 059 <sup>A</sup>	x	x	x	x	x	x	x	x	x	x
Année 2011											
Trimestre 1	1 080 <sup>A</sup>	x	x	x	x	x	x	x	x	x	x
<b>Hébergement et services de restauration - 72</b>											
Année 2010											
Trimestre 1	1 163 <sup>A</sup>	80 <sup>A</sup>	341 <sup>A</sup>	345 <sup>A</sup>	x	x	x	x	765 <sup>A</sup>	x	x
Trimestre 2	1 585 <sup>A</sup>	97 <sup>B</sup>	413 <sup>A</sup>	501 <sup>A</sup>	x	x	x	x	1 011 <sup>A</sup>	x	x
Trimestre 3	1 906 <sup>A</sup>	126 <sup>B</sup>	506 <sup>A</sup>	490 <sup>A</sup>	x	x	x	x	1 122 <sup>A</sup>	x	x
Trimestre 4	1 276 <sup>A</sup>	97 <sup>B</sup>	360 <sup>A</sup>	347 <sup>A</sup>	x	x	x	x	804 <sup>A</sup>	x	x
Annuel	1 482 <sup>A</sup>	100 <sup>B</sup>	405 <sup>A</sup>	421 <sup>A</sup>	x	x	x	x	926 <sup>A</sup>	x	x
Année 2011											
Trimestre 1	1 170 <sup>A</sup>	85 <sup>B</sup>	342 <sup>A</sup>	389 <sup>A</sup>	x	x	x	x	816 <sup>A</sup>	x	x
<b>Autres services, sauf les administrations publiques - 81</b>											
Année 2010											
Trimestre 1	505 <sup>A</sup>	190 <sup>A</sup>	197 <sup>A</sup>	x	x	x	x	x	x	x	x
Trimestre 2	544 <sup>A</sup>	164 <sup>B</sup>	221 <sup>A</sup>	x	x	x	x	x	x	x	x
Trimestre 3	572 <sup>A</sup>	171 <sup>A</sup>	242 <sup>A</sup>	x	x	x	x	x	x	x	x
Trimestre 4	538 <sup>A</sup>	176 <sup>A</sup>	212 <sup>A</sup>	x	x	x	x	x	x	x	x
Annuel	540 <sup>A</sup>	175 <sup>A</sup>	218 <sup>A</sup>	x	x	x	x	x	x	x	x
Année 2011											
Trimestre 1	552 <sup>A</sup>	x	233 <sup>A</sup>	x	x	x	x	x	x	x	x
<b>Administrations publiques - 91</b>											
Année 2010											
Trimestre 1	6 013 <sup>A</sup>	x	x	x	x	x	x	x	x	x	x
Trimestre 2	6 175 <sup>A</sup>	x	x	x	x	x	x	x	x	x	x
Trimestre 3	6 433 <sup>A</sup>	x	x	x	x	x	x	x	x	x	x
Trimestre 4	6 132 <sup>A</sup>	x	x	x	x	x	x	x	x	x	x
Annuel	6 188 <sup>A</sup>	x	x	x	x	x	x	x	x	x	x
Année 2011											
Trimestre 1	5 851 <sup>A</sup>	x	x	x	x	x	x	x	x	x	x



Tableau 9-13

**Estimations trimestrielles et annuelles de l'emploi par taille d'entreprise selon l'emploi, pour l'ensemble des salariés, pour une sélection d'industries — Territoires du Nord-Ouest**

Industrie - SCIAN	Toutes tailles	0 à 4 employés	5 à 19 employés	20 à 49 employés	50 à 99 employés	100 à 299 employés	300 à 499 employés	500 employés et plus	0 à 49 employés	50 à 299 employés	300 employés et plus
personnes											
<b>Ensemble des industries excluant les entreprises non classifiées - 11-91N</b>											
Année 2010											
Trimestre 1	26 339 <sup>A</sup>	1 004 <sup>A</sup>	3 881 <sup>A</sup>	2 804 <sup>A</sup>	2 214 <sup>A</sup>	3 101 <sup>A</sup>	x	x	7 689 <sup>A</sup>	5 315 <sup>A</sup>	13 335 <sup>A</sup>
Trimestre 2	26 985 <sup>A</sup>	974 <sup>A</sup>	3 982 <sup>A</sup>	2 912 <sup>A</sup>	2 201 <sup>A</sup>	3 388 <sup>A</sup>	x	x	7 868 <sup>A</sup>	5 589 <sup>A</sup>	13 529 <sup>A</sup>
Trimestre 3	27 916 <sup>A</sup>	975 <sup>A</sup>	3 938 <sup>A</sup>	3 342 <sup>A</sup>	2 342 <sup>A</sup>	3 989 <sup>A</sup>	x	x	8 255 <sup>A</sup>	6 331 <sup>A</sup>	13 330 <sup>A</sup>
Trimestre 4	27 457 <sup>A</sup>	977 <sup>A</sup>	4 055 <sup>A</sup>	2 900 <sup>A</sup>	1 774 <sup>A</sup>	4 026 <sup>A</sup>	x	x	7 932 <sup>A</sup>	5 800 <sup>A</sup>	13 725 <sup>A</sup>
Annuel	27 174 <sup>A</sup>	983 <sup>A</sup>	3 964 <sup>A</sup>	2 989 <sup>A</sup>	2 132 <sup>A</sup>	3 626 <sup>A</sup>	x	x	7 936 <sup>A</sup>	5 759 <sup>A</sup>	13 480 <sup>A</sup>
Année 2011											
Trimestre 1	27 035 <sup>A</sup>	930 <sup>A</sup>	3 810 <sup>A</sup>	3 047 <sup>A</sup>	1 916 <sup>A</sup>	3 137 <sup>A</sup>	x	x	7 787 <sup>A</sup>	5 053 <sup>A</sup>	14 195 <sup>A</sup>
<b>Construction - 23</b>											
Année 2010											
Trimestre 1	1 842 <sup>A</sup>	x	578 <sup>A</sup>	370 <sup>A</sup>	x	x	x	x	x	x	x
Trimestre 2	1 843 <sup>A</sup>	x	561 <sup>A</sup>	368 <sup>B</sup>	x	x	x	x	x	x	x
Trimestre 3	2 125 <sup>A</sup>	x	539 <sup>A</sup>	526 <sup>B</sup>	x	x	x	x	x	x	x
Trimestre 4	2 062 <sup>A</sup>	x	600 <sup>A</sup>	487 <sup>A</sup>	x	x	x	x	x	x	x
Annuel	1 968 <sup>A</sup>	x	570 <sup>A</sup>	438 <sup>A</sup>	x	x	x	x	x	x	x
Année 2011											
Trimestre 1	1 839 <sup>A</sup>	x	516 <sup>A</sup>	456 <sup>A</sup>	x	x	x	x	x	x	x
<b>Commerce de gros - 41</b>											
Année 2010											
Trimestre 1	587 <sup>A</sup>	x	x	x	x	x	x	x	x	x	x
Trimestre 2	571 <sup>A</sup>	x	x	x	x	x	x	x	x	x	x
Trimestre 3	578 <sup>A</sup>	x	x	x	x	x	x	x	x	x	x
Trimestre 4	610 <sup>A</sup>	x	x	x	x	x	x	x	x	x	x
Annuel	586 <sup>A</sup>	x	x	x	x	x	x	x	x	x	x
Année 2011											
Trimestre 1	604 <sup>A</sup>	x	x	x	x	x	x	x	x	x	x
<b>Commerce de détail - 44-45</b>											
Année 2010											
Trimestre 1	2 306 <sup>A</sup>	174 <sup>A</sup>	534 <sup>A</sup>	344 <sup>A</sup>	x	x	x	x	1 052 <sup>A</sup>	x	x
Trimestre 2	2 384 <sup>A</sup>	145 <sup>A</sup>	582 <sup>A</sup>	362 <sup>A</sup>	x	x	x	x	1 089 <sup>A</sup>	x	x
Trimestre 3	2 441 <sup>A</sup>	157 <sup>A</sup>	573 <sup>A</sup>	363 <sup>A</sup>	x	x	x	x	1 093 <sup>A</sup>	x	x
Trimestre 4	2 547 <sup>A</sup>	136 <sup>A</sup>	578 <sup>A</sup>	348 <sup>A</sup>	x	x	x	x	1 062 <sup>A</sup>	x	x
Annuel	2 420 <sup>A</sup>	153 <sup>A</sup>	567 <sup>A</sup>	354 <sup>A</sup>	x	x	x	x	1 074 <sup>A</sup>	x	x
Année 2011											
Trimestre 1	2 511 <sup>A</sup>	143 <sup>B</sup>	604 <sup>A</sup>	281 <sup>A</sup>	x	x	x	x	1 029 <sup>A</sup>	x	x

Tableau 9-13 – suite

**Estimations trimestrielles et annuelles de l'emploi par taille d'entreprise selon l'emploi, pour l'ensemble des salariés, pour une sélection d'industries — Territoires du Nord-Ouest**

Industrie - SCIAN	Toutes tailles	0 à 4 employés	5 à 19 employés	20 à 49 employés	50 à 99 employés	100 à 299 employés	300 à 499 employés	500 employés et plus	0 à 49 employés	50 à 299 employés	300 employés et plus
personnes											
<b>Transport et entreposage - 48-49</b>											
Année 2010											
Trimestre 1	2 669 <sup>A</sup>	x	105 <sup>A</sup>	x	x	x	x	x	x	x	x
Trimestre 2	2 835 <sup>A</sup>	x	114 <sup>A</sup>	x	x	x	x	x	x	x	x
Trimestre 3	3 054 <sup>A</sup>	x	133 <sup>A</sup>	x	x	x	x	x	x	x	x
Trimestre 4	2 733 <sup>A</sup>	x	101 <sup>B</sup>	x	x	x	x	x	x	x	x
Annuel	2 823 <sup>A</sup>	x	113 <sup>A</sup>	x	x	x	x	x	x	x	x
Année 2011											
Trimestre 1	2 776 <sup>A</sup>	49 <sup>D</sup>	x	150 <sup>B</sup>	x	x	x	x	x	x	x
<b>Services professionnels, scientifiques et techniques - 54</b>											
Année 2010											
Trimestre 1	962 <sup>A</sup>	96 <sup>A</sup>	174 <sup>A</sup>	x	x	x	x	x	x	x	x
Trimestre 2	1 072 <sup>A</sup>	88 <sup>B</sup>	185 <sup>A</sup>	x	x	x	x	x	x	x	x
Trimestre 3	1 194 <sup>A</sup>	83 <sup>A</sup>	182 <sup>A</sup>	x	x	x	x	x	x	x	x
Trimestre 4	1 150 <sup>A</sup>	85 <sup>A</sup>	177 <sup>A</sup>	x	x	x	x	x	x	x	x
Annuel	1 094 <sup>A</sup>	88 <sup>A</sup>	180 <sup>A</sup>	x	x	x	x	x	x	x	x
Année 2011											
Trimestre 1	1 049 <sup>A</sup>	x	179 <sup>A</sup>	x	x	x	x	x	x	x	x
<b>Services administratifs, services de soutien, services de gestion des déchets et services d'assainissement - 56</b>											
Année 2010											
Trimestre 1	894 <sup>A</sup>	x	246 <sup>B</sup>	x	x	x	x	x	x	x	x
Trimestre 2	982 <sup>A</sup>	x	288 <sup>A</sup>	x	x	x	x	x	x	x	x
Trimestre 3	1 035 <sup>A</sup>	x	278 <sup>A</sup>	x	x	x	x	x	x	x	x
Trimestre 4	944 <sup>A</sup>	x	259 <sup>A</sup>	x	x	x	x	x	x	x	x
Annuel	964 <sup>A</sup>	x	268 <sup>A</sup>	x	x	x	x	x	x	x	x
Année 2011											
Trimestre 1	908 <sup>A</sup>	x	x	x	x	x	x	x	x	x	x
<b>Services d'enseignement - 61</b>											
Année 2010											
Trimestre 1	2 482 <sup>A</sup>	x	x	x	x	x	x	x	x	x	x
Trimestre 2	2 598 <sup>A</sup>	x	x	x	x	x	x	x	x	x	x
Trimestre 3	1 953 <sup>A</sup>	x	x	x	x	x	x	x	x	x	x
Trimestre 4	2 409 <sup>A</sup>	x	x	x	x	x	x	x	x	x	x
Annuel	2 360 <sup>A</sup>	x	x	x	x	x	x	x	x	x	x
Année 2011											
Trimestre 1	2 450 <sup>A</sup>	x	x	x	x	x	x	x	x	x	2 095 <sup>A</sup>

Tableau 9-13 – suite

**Estimations trimestrielles et annuelles de l'emploi par taille d'entreprise selon l'emploi, pour l'ensemble des salariés, pour une sélection d'industries — Territoires du Nord-Ouest**

Industrie - SCIAN	Toutes tailles	0 à 4 employés	5 à 19 employés	20 à 49 employés	50 à 99 employés	100 à 299 employés	300 à 499 employés	500 employés et plus	0 à 49 employés	50 à 299 employés	300 employés et plus
personnes											
<b>Soins de santé et assistance sociale - 62</b>											
Année 2010											
Trimestre 1	x	x	x	x	x	x	x	x	x	x	x
Trimestre 2	x	x	x	x	x	x	x	x	x	x	x
Trimestre 3	x	x	x	x	x	x	x	x	x	x	x
Trimestre 4	x	x	x	x	x	x	x	x	x	x	x
Annuel	x	x	x	x	x	x	x	x	x	x	x
Année 2011											
Trimestre 1	1 409 <sup>A</sup>	x	x	x	x	x	x	x	x	x	x
<b>Hébergement et services de restauration - 72</b>											
Année 2010											
Trimestre 1	1 834 <sup>A</sup>	x	391 <sup>A</sup>	367 <sup>A</sup>	x	x	x	x	x	x	x
Trimestre 2	1 754 <sup>A</sup>	x	393 <sup>A</sup>	417 <sup>A</sup>	x	x	x	x	x	x	x
Trimestre 3	1 820 <sup>B</sup>	x	389 <sup>A</sup>	388 <sup>B</sup>	x	x	x	x	x	x	x
Trimestre 4	1 930 <sup>A</sup>	x	393 <sup>A</sup>	426 <sup>B</sup>	x	x	x	x	x	x	x
Annuel	1 835 <sup>A</sup>	x	392 <sup>A</sup>	399 <sup>B</sup>	x	x	x	x	x	x	x
Année 2011											
Trimestre 1	1 805 <sup>A</sup>	49 <sup>C</sup>	424 <sup>A</sup>	343 <sup>A</sup>	x	x	x	x	816 <sup>A</sup>	x	x
<b>Autres services, sauf les administrations publiques - 81</b>											
Année 2010											
Trimestre 1	902 <sup>A</sup>	x	478 <sup>A</sup>	x	x	x	x	x	x	x	x
Trimestre 2	868 <sup>B</sup>	x	459 <sup>B</sup>	x	x	x	x	x	x	x	x
Trimestre 3	951 <sup>A</sup>	x	487 <sup>B</sup>	x	x	x	x	x	x	x	x
Trimestre 4	900 <sup>A</sup>	x	473 <sup>A</sup>	x	x	x	x	x	x	x	x
Annuel	905 <sup>A</sup>	x	474 <sup>A</sup>	x	x	x	x	x	x	x	x
Année 2011											
Trimestre 1	873 <sup>A</sup>	x	439 <sup>A</sup>	x	x	x	x	x	x	x	x
<b>Administrations publiques - 91</b>											
Année 2010											
Trimestre 1	6 076 <sup>A</sup>	x	x	589 <sup>B</sup>	x	x	x	x	x	x	4 216 <sup>A</sup>
Trimestre 2	6 139 <sup>A</sup>	x	x	641 <sup>B</sup>	x	x	x	x	x	x	4 388 <sup>A</sup>
Trimestre 3	6 473 <sup>A</sup>	x	x	764 <sup>B</sup>	x	x	x	x	x	x	4 500 <sup>A</sup>
Trimestre 4	6 094 <sup>A</sup>	x	x	558 <sup>A</sup>	x	x	x	x	x	x	4 327 <sup>A</sup>
Annuel	6 196 <sup>A</sup>	x	x	638 <sup>B</sup>	x	x	x	x	x	x	4 358 <sup>A</sup>
Année 2011											
Trimestre 1	6 048 <sup>A</sup>	x	x	683 <sup>A</sup>	x	x	x	x	x	x	4 247 <sup>A</sup>

Tableau 9-14

**Estimations trimestrielles et annuelles de l'emploi par taille d'entreprise selon l'emploi, pour l'ensemble des salariés, pour une sélection d'industries — Nunavut**

Industrie - SCIAN	Toutes tailles	0 à 4 employés	5 à 19 employés	20 à 49 employés	50 à 99 employés	100 à 299 employés	300 à 499 employés	500 employés et plus	0 à 49 employés	50 à 299 employés	300 employés et plus
personnes											
<b>Ensemble des industries excluant les entreprises non classifiées - 11-91N</b>											
Année 2010											
Trimestre 1	10 100 <sup>A</sup>	256 <sup>B</sup>	1 539 <sup>A</sup>	1 908 <sup>A</sup>	1 854 <sup>A</sup>	1 462 <sup>A</sup>	x	x	3 703 <sup>A</sup>	3 315 <sup>A</sup>	3 082 <sup>A</sup>
Trimestre 2	10 489 <sup>A</sup>	230 <sup>C</sup>	1 577 <sup>A</sup>	2 123 <sup>A</sup>	2 064 <sup>A</sup>	1 408 <sup>A</sup>	x	x	3 930 <sup>A</sup>	3 471 <sup>A</sup>	3 088 <sup>A</sup>
Trimestre 3	11 140 <sup>A</sup>	256 <sup>C</sup>	1 386 <sup>A</sup>	2 166 <sup>A</sup>	2 083 <sup>A</sup>	2 143 <sup>A</sup>	x	x	3 808 <sup>A</sup>	4 225 <sup>A</sup>	3 107 <sup>A</sup>
Trimestre 4	11 388 <sup>A</sup>	256 <sup>B</sup>	1 314 <sup>A</sup>	2 529 <sup>A</sup>	2 295 <sup>A</sup>	1 771 <sup>B</sup>	x	x	4 098 <sup>A</sup>	4 066 <sup>A</sup>	3 223 <sup>A</sup>
Annuel	10 779 <sup>A</sup>	249 <sup>C</sup>	1 454 <sup>A</sup>	2 182 <sup>A</sup>	2 074 <sup>A</sup>	1 696 <sup>A</sup>	x	x	3 885 <sup>A</sup>	3 770 <sup>A</sup>	3 125 <sup>A</sup>
Année 2011											
Trimestre 1	10 732 <sup>A</sup>	258 <sup>B</sup>	1 523 <sup>A</sup>	1 966 <sup>A</sup>	2 111 <sup>A</sup>	1 155 <sup>A</sup>	x	x	3 746 <sup>A</sup>	3 267 <sup>A</sup>	3 718 <sup>A</sup>
<b>Construction - 23</b>											
Année 2010											
Trimestre 1	x	x	224 <sup>A</sup>	x	x	x	x	x	x	x	x
Trimestre 2	x	x	206 <sup>B</sup>	x	x	x	x	x	x	x	x
Trimestre 3	x	x	166 <sup>B</sup>	x	x	x	x	x	x	x	x
Trimestre 4	x	x	162 <sup>B</sup>	x	x	x	x	x	x	x	x
Annuel	x	x	190 <sup>B</sup>	x	x	x	x	x	x	x	x
Année 2011											
Trimestre 1	x	x	214 <sup>A</sup>	214 <sup>B</sup>	x	x	x	x	x	x	x
<b>Commerce de gros - 41</b>											
Année 2010											
Trimestre 1	226 <sup>D</sup>	x	x	x	x	x	x	x	x	x	x
Trimestre 2	251 <sup>A</sup>	x	x	x	x	x	x	x	x	x	x
Trimestre 3	347 <sup>B</sup>	x	x	x	x	x	x	x	x	x	x
Trimestre 4	304 <sup>B</sup>	x	x	x	x	x	x	x	x	x	x
Annuel	282 <sup>B</sup>	x	x	x	x	x	x	x	x	x	x
Année 2011											
Trimestre 1	262 <sup>A</sup>	x	x	x	x	x	x	x	x	x	x
<b>Commerce de détail - 44-45</b>											
Année 2010											
Trimestre 1	995 <sup>A</sup>	23 <sup>B</sup>	168 <sup>A</sup>	165 <sup>B</sup>	x	x	x	x	356 <sup>A</sup>	x	x
Trimestre 2	1 061 <sup>B</sup>	26 <sup>C</sup>	218 <sup>B</sup>	130 <sup>C</sup>	x	x	x	x	373 <sup>B</sup>	x	x
Trimestre 3	1 141 <sup>A</sup>	26 <sup>C</sup>	217 <sup>A</sup>	130 <sup>B</sup>	x	x	x	x	373 <sup>A</sup>	x	x
Trimestre 4	1 349 <sup>A</sup>	27 <sup>A</sup>	204 <sup>B</sup>	187 <sup>B</sup>	x	x	x	x	418 <sup>A</sup>	x	x
Annuel	1 136 <sup>A</sup>	25 <sup>B</sup>	202 <sup>A</sup>	153 <sup>B</sup>	x	x	x	x	380 <sup>A</sup>	x	x
Année 2011											
Trimestre 1	1 407 <sup>A</sup>	31 <sup>C</sup>	212 <sup>B</sup>	163 <sup>B</sup>	x	x	x	x	405 <sup>A</sup>	x	x

Tableau 9-14 – suite

**Estimations trimestrielles et annuelles de l'emploi par taille d'entreprise selon l'emploi, pour l'ensemble des salariés, pour une sélection d'industries — Nunavut**

Industrie - SCIAN	Toutes tailles	0 à 4 employés	5 à 19 employés	20 à 49 employés	50 à 99 employés	100 à 299 employés	300 à 499 employés	500 employés et plus	0 à 49 employés	50 à 299 employés	300 employés et plus
personnes											
<b>Transport et entreposage - 48-49</b>											
Année 2010											
Trimestre 1	676 <sup>B</sup>	x	x	x	x	x	x	x	x	x	x
Trimestre 2	701 <sup>A</sup>	x	x	x	x	x	x	x	x	x	x
Trimestre 3	739 <sup>A</sup>	x	x	x	x	x	x	x	x	x	x
Trimestre 4	769 <sup>C</sup>	x	x	x	x	x	x	x	x	x	x
Annuel	721 <sup>B</sup>	x	x	x	x	x	x	x	x	x	x
Année 2011											
Trimestre 1	670 <sup>A</sup>	x	x	x	x	x	x	x	x	x	x
<b>Services professionnels, scientifiques et techniques - 54</b>											
Année 2010											
Trimestre 1	147 <sup>A</sup>	x	72 <sup>A</sup>	x	x	x	x	x	x	x	x
Trimestre 2	159 <sup>B</sup>	x	89 <sup>C</sup>	x	x	x	x	x	x	x	x
Trimestre 3	151 <sup>B</sup>	x	95 <sup>B</sup>	x	x	x	x	x	x	x	x
Trimestre 4	153 <sup>A</sup>	x	88 <sup>A</sup>	x	x	x	x	x	x	x	x
Annuel	152 <sup>B</sup>	x	86 <sup>B</sup>	x	x	x	x	x	x	x	x
Année 2011											
Trimestre 1	146 <sup>A</sup>	x	x	x	x	x	x	x	x	x	x
<b>Services administratifs, services de soutien, services de gestion des déchets et services d'assainissement - 56</b>											
Année 2010											
Trimestre 1	318 <sup>B</sup>	x	x	x	x	x	x	x	x	x	x
Trimestre 2	447 <sup>B</sup>	x	x	x	x	x	x	x	x	x	x
Trimestre 3	451 <sup>A</sup>	x	x	x	x	x	x	x	x	x	x
Trimestre 4	468 <sup>C</sup>	x	x	x	x	x	x	x	x	x	x
Annuel	421 <sup>B</sup>	x	x	x	x	x	x	x	x	x	x
Année 2011											
Trimestre 1	498 <sup>B</sup>	x	x	x	x	x	x	x	x	x	x
<b>Soins de santé et assistance sociale - 62</b>											
Année 2010											
Trimestre 1	x	x	x	x	x	x	x	x	x	x	x
Trimestre 2	x	x	x	x	x	x	x	x	x	x	x
Trimestre 3	x	x	x	x	x	x	x	x	x	x	x
Trimestre 4	x	x	x	x	x	x	x	x	x	x	x
Annuel	x	x	x	x	x	x	x	x	x	x	x
Année 2011											
Trimestre 1	649 <sup>A</sup>	x	x	x	x	x	x	x	x	x	x

Tableau 9-14 – suite

**Estimations trimestrielles et annuelles de l'emploi par taille d'entreprise selon l'emploi, pour l'ensemble des salariés, pour une sélection d'industries — Nunavut**

Industrie - SCIAN	Toutes tailles	0 à 4 employés	5 à 19 employés	20 à 49 employés	50 à 99 employés	100 à 299 employés	300 à 499 employés	500 employés et plus	0 à 49 employés	50 à 299 employés	300 employés et plus
personnes											
<b>Hébergement et services de restauration - 72</b>											
Année 2010											
Trimestre 1	351 <sup>B</sup>	12 <sup>B</sup>	107 <sup>A</sup>	83 <sup>B</sup>	x	x	x	x	201 <sup>B</sup>	x	x
Trimestre 2	364 <sup>A</sup>	9 <sup>A</sup>	107 <sup>B</sup>	104 <sup>A</sup>	x	x	x	x	219 <sup>A</sup>	x	x
Trimestre 3	436 <sup>B</sup>	F	88 <sup>A</sup>	149 <sup>A</sup>	x	x	x	x	246 <sup>B</sup>	x	x
Trimestre 4	441 <sup>B</sup>	8 <sup>D</sup>	93 <sup>A</sup>	105 <sup>B</sup>	x	x	x	x	207 <sup>A</sup>	x	x
Annuel	398 <sup>B</sup>	10 <sup>E</sup>	99 <sup>A</sup>	110 <sup>B</sup>	x	x	x	x	218 <sup>A</sup>	x	x
Année 2011											
Trimestre 1	375 <sup>A</sup>	11 <sup>A</sup>	112 <sup>A</sup>	84 <sup>B</sup>	x	x	x	x	206 <sup>A</sup>	x	x
<b>Autres services, sauf les administrations publiques - 81</b>											
Année 2010											
Trimestre 1	379 <sup>A</sup>	x	87 <sup>B</sup>	x	x	x	x	x	x	x	x
Trimestre 2	359 <sup>A</sup>	x	76 <sup>B</sup>	x	x	x	x	x	x	x	x
Trimestre 3	327 <sup>A</sup>	x	75 <sup>B</sup>	x	x	x	x	x	x	x	x
Trimestre 4	421 <sup>A</sup>	x	82 <sup>B</sup>	x	x	x	x	x	x	x	x
Annuel	372 <sup>A</sup>	x	80 <sup>B</sup>	x	x	x	x	x	x	x	x
Année 2011											
Trimestre 1	404 <sup>B</sup>	x	56 <sup>D</sup>	x	x	x	x	x	x	x	x
<b>Administrations publiques - 91</b>											
Année 2010											
Trimestre 1	3 288 <sup>A</sup>	x	x	x	x	x	x	x	x	x	1 045 <sup>A</sup>
Trimestre 2	3 114 <sup>A</sup>	x	x	x	x	x	x	x	x	x	1 045 <sup>A</sup>
Trimestre 3	3 315 <sup>A</sup>	x	x	x	x	x	x	x	x	x	1 045 <sup>A</sup>
Trimestre 4	3 204 <sup>A</sup>	x	x	x	x	x	x	x	x	x	1 045 <sup>A</sup>
Annuel	3 230 <sup>A</sup>	x	x	x	x	x	x	x	x	x	1 045 <sup>A</sup>
Année 2011											
Trimestre 1	3 192 <sup>A</sup>	x	x	x	x	x	x	x	390 <sup>B</sup>	1 757 <sup>A</sup>	1 045 <sup>A</sup>

**Tableau 10-1**  
**Estimations trimestrielles et annuelles de la rémunération hebdomadaire moyenne par taille d'entreprise selon l'emploi, pour l'ensemble des salariés, pour une sélection d'industries — Canada**

Industrie - SCIAN	Toutes tailles	0 à 4 employés	5 à 19 employés	20 à 49 employés	50 à 99 employés	100 à 299 employés	300 à 499 employés	500 employés et plus	0 à 49 employés	50 à 299 employés	300 employés et plus
dollars courants											
<b>Ensemble des industries excluant les entreprises non classifiées - 11-91N</b>											
Année 2010	843,02 <sup>A</sup>	758,87 <sup>A</sup>	696,25 <sup>A</sup>	730,09 <sup>A</sup>	748,50 <sup>A</sup>	823,44 <sup>A</sup>	892,65 <sup>A</sup>	938,71 <sup>A</sup>	721,57 <sup>A</sup>	790,98 <sup>A</sup>	934,97 <sup>A</sup>
Trimestre 1	848,04 <sup>A</sup>	762,78 <sup>A</sup>	697,26 <sup>A</sup>	734,97 <sup>A</sup>	756,49 <sup>A</sup>	831,17 <sup>A</sup>	899,38 <sup>A</sup>	947,87 <sup>A</sup>	724,20 <sup>A</sup>	798,77 <sup>A</sup>	943,88 <sup>A</sup>
Trimestre 2	856,00 <sup>A</sup>	757,22 <sup>A</sup>	701,02 <sup>A</sup>	742,00 <sup>A</sup>	771,23 <sup>A</sup>	841,44 <sup>A</sup>	917,05 <sup>A</sup>	961,32 <sup>A</sup>	727,27 <sup>A</sup>	810,92 <sup>A</sup>	957,45 <sup>A</sup>
Trimestre 3	865,31 <sup>A</sup>	786,82 <sup>A</sup>	717,43 <sup>A</sup>	764,29 <sup>A</sup>	786,31 <sup>A</sup>	846,71 <sup>A</sup>	910,19 <sup>A</sup>	956,81 <sup>A</sup>	748,74 <sup>A</sup>	820,61 <sup>A</sup>	952,91 <sup>A</sup>
Trimestre 4	853,19 <sup>A</sup>	766,50 <sup>A</sup>	703,01 <sup>A</sup>	742,97 <sup>A</sup>	765,95 <sup>A</sup>	835,93 <sup>A</sup>	905,05 <sup>A</sup>	951,15 <sup>A</sup>	730,50 <sup>A</sup>	805,60 <sup>A</sup>	947,30 <sup>A</sup>
Annuel	853,19 <sup>A</sup>	766,50 <sup>A</sup>	703,01 <sup>A</sup>	742,97 <sup>A</sup>	765,95 <sup>A</sup>	835,93 <sup>A</sup>	905,05 <sup>A</sup>	951,15 <sup>A</sup>	730,50 <sup>A</sup>	805,60 <sup>A</sup>	947,30 <sup>A</sup>
Année 2011	875,38 <sup>A</sup>	772,76 <sup>A</sup>	713,11 <sup>A</sup>	755,13 <sup>A</sup>	782,60 <sup>A</sup>	857,20 <sup>A</sup>	924,19 <sup>A</sup>	978,26 <sup>A</sup>	740,54 <sup>A</sup>	825,10 <sup>A</sup>	973,84 <sup>A</sup>
Trimestre 1	875,38 <sup>A</sup>	772,76 <sup>A</sup>	713,11 <sup>A</sup>	755,13 <sup>A</sup>	782,60 <sup>A</sup>	857,20 <sup>A</sup>	924,19 <sup>A</sup>	978,26 <sup>A</sup>	740,54 <sup>A</sup>	825,10 <sup>A</sup>	973,84 <sup>A</sup>
<b>Foresterie, exploitation et soutien - 11N</b>											
Année 2010	975,77 <sup>A</sup>	833,39 <sup>B</sup>	1 002,90 <sup>B</sup>	F	F	F	F	1 088,76 <sup>A</sup>	956,57 <sup>A</sup>	F	1 085,38 <sup>A</sup>
Trimestre 1	934,48 <sup>A</sup>	822,64 <sup>B</sup>	930,44 <sup>A</sup>	933,46 <sup>A</sup>	F	F	F	1 072,40 <sup>A</sup>	899,59 <sup>A</sup>	F	1 052,36 <sup>A</sup>
Trimestre 2	923,29 <sup>A</sup>	798,23 <sup>B</sup>	957,99 <sup>A</sup>	F	910,33 <sup>B</sup>	F	F	997,20 <sup>A</sup>	918,63 <sup>A</sup>	900,68 <sup>A</sup>	985,19 <sup>A</sup>
Trimestre 3	966,39 <sup>A</sup>	853,96 <sup>B</sup>	933,28 <sup>A</sup>	1 028,31 <sup>B</sup>	F	F	F	1 161,71 <sup>A</sup>	938,40 <sup>A</sup>	F	1 132,89 <sup>A</sup>
Trimestre 4	948,38 <sup>A</sup>	827,08 <sup>B</sup>	955,68 <sup>A</sup>	F	F	F	F	1 076,66 <sup>A</sup>	928,43 <sup>A</sup>	F	1 059,49 <sup>A</sup>
Annuel	948,38 <sup>A</sup>	827,08 <sup>B</sup>	955,68 <sup>A</sup>	F	F	F	F	1 076,66 <sup>A</sup>	928,43 <sup>A</sup>	F	1 059,49 <sup>A</sup>
Année 2011	1 012,42 <sup>A</sup>	862,35 <sup>A</sup>	972,75 <sup>A</sup>	1 105,17 <sup>A</sup>	F	F	F	1 147,84 <sup>A</sup>	976,54 <sup>A</sup>	F	1 144,54 <sup>A</sup>
Trimestre 1	1 012,42 <sup>A</sup>	862,35 <sup>A</sup>	972,75 <sup>A</sup>	1 105,17 <sup>A</sup>	F	F	F	1 147,84 <sup>A</sup>	976,54 <sup>A</sup>	F	1 144,54 <sup>A</sup>
<b>Extraction minière, exploitation en carrière, et extraction de pétrole et de gaz - 21</b>											
Année 2010	1 715,73 <sup>A</sup>	1 176,08 <sup>A</sup>	1 401,71 <sup>A</sup>	1 478,78 <sup>B</sup>	1 650,01 <sup>B</sup>	1 732,51 <sup>A</sup>	1 747,40 <sup>A</sup>	1 830,20 <sup>A</sup>	1 365,57 <sup>A</sup>	1 705,81 <sup>A</sup>	1 822,24 <sup>A</sup>
Trimestre 1	1 721,38 <sup>A</sup>	1 169,43 <sup>A</sup>	1 343,40 <sup>B</sup>	1 470,93 <sup>B</sup>	1 513,78 <sup>B</sup>	1 710,42 <sup>A</sup>	1 744,36 <sup>A</sup>	1 866,50 <sup>A</sup>	1 340,66 <sup>A</sup>	1 642,81 <sup>A</sup>	1 854,40 <sup>A</sup>
Trimestre 2	1 715,77 <sup>A</sup>	1 266,08 <sup>A</sup>	1 364,13 <sup>A</sup>	1 561,51 <sup>B</sup>	1 528,18 <sup>B</sup>	1 636,64 <sup>A</sup>	1 689,39 <sup>A</sup>	1 850,99 <sup>A</sup>	1 409,20 <sup>A</sup>	1 598,65 <sup>A</sup>	1 835,21 <sup>A</sup>
Trimestre 3	1 671,74 <sup>A</sup>	1 285,93 <sup>A</sup>	1 353,75 <sup>A</sup>	1 450,31 <sup>A</sup>	1 562,91 <sup>B</sup>	1 672,87 <sup>A</sup>	1 648,44 <sup>A</sup>	1 778,55 <sup>A</sup>	1 369,86 <sup>A</sup>	1 635,54 <sup>A</sup>	1 765,20 <sup>A</sup>
Trimestre 4	1 705,57 <sup>A</sup>	1 223,58 <sup>A</sup>	1 365,24 <sup>A</sup>	1 491,11 <sup>B</sup>	1 560,91 <sup>B</sup>	1 686,29 <sup>A</sup>	1 704,80 <sup>A</sup>	1 830,75 <sup>A</sup>	1 371,59 <sup>A</sup>	1 643,70 <sup>A</sup>	1 818,29 <sup>A</sup>
Annuel	1 705,57 <sup>A</sup>	1 223,58 <sup>A</sup>	1 365,24 <sup>A</sup>	1 491,11 <sup>B</sup>	1 560,91 <sup>B</sup>	1 686,29 <sup>A</sup>	1 704,80 <sup>A</sup>	1 830,75 <sup>A</sup>	1 371,59 <sup>A</sup>	1 643,70 <sup>A</sup>	1 818,29 <sup>A</sup>
Année 2011	1 731,07 <sup>A</sup>	1 221,74 <sup>A</sup>	1 456,56 <sup>A</sup>	1 587,27 <sup>A</sup>	1 702,43 <sup>A</sup>	1 740,76 <sup>A</sup>	1 683,63 <sup>A</sup>	1 816,24 <sup>A</sup>	1 440,63 <sup>A</sup>	1 727,59 <sup>A</sup>	1 804,00 <sup>A</sup>
Trimestre 1	1 731,07 <sup>A</sup>	1 221,74 <sup>A</sup>	1 456,56 <sup>A</sup>	1 587,27 <sup>A</sup>	1 702,43 <sup>A</sup>	1 740,76 <sup>A</sup>	1 683,63 <sup>A</sup>	1 816,24 <sup>A</sup>	1 440,63 <sup>A</sup>	1 727,59 <sup>A</sup>	1 804,00 <sup>A</sup>
<b>Services publics - 22</b>											
Année 2010	1 586,61 <sup>A</sup>	968,11 <sup>C</sup>	1 395,97 <sup>B</sup>	1 558,94 <sup>C</sup>	1 376,48 <sup>B</sup>	1 468,99 <sup>B</sup>	F	1 602,40 <sup>A</sup>	1 404,15 <sup>B</sup>	1 437,98 <sup>B</sup>	1 601,51 <sup>A</sup>
Trimestre 1	1 559,46 <sup>A</sup>	869,75 <sup>B</sup>	1 168,98 <sup>B</sup>	1 380,75 <sup>B</sup>	F	1 535,38 <sup>A</sup>	F	1 576,82 <sup>A</sup>	1 219,75 <sup>A</sup>	1 480,92 <sup>A</sup>	1 577,91 <sup>A</sup>
Trimestre 2	1 549,74 <sup>A</sup>	952,12 <sup>B</sup>	1 131,61 <sup>B</sup>	1 348,18 <sup>B</sup>	1 379,74 <sup>B</sup>	1 452,95 <sup>B</sup>	1 562,08 <sup>B</sup>	1 570,80 <sup>A</sup>	1 198,47 <sup>B</sup>	1 424,64 <sup>A</sup>	1 570,57 <sup>A</sup>
Trimestre 3	1 582,98 <sup>A</sup>	850,83 <sup>C</sup>	1 308,49 <sup>B</sup>	1 298,85 <sup>B</sup>	F	1 551,26 <sup>B</sup>	1 500,75 <sup>B</sup>	1 606,21 <sup>A</sup>	1 238,21 <sup>B</sup>	1 461,40 <sup>B</sup>	1 603,60 <sup>A</sup>
Trimestre 4	1 569,53 <sup>A</sup>	909,55 <sup>C</sup>	1 250,22 <sup>B</sup>	1 394,42 <sup>B</sup>	F	1 503,30 <sup>B</sup>	F	1 588,93 <sup>A</sup>	1 263,61 <sup>B</sup>	1 451,38 <sup>A</sup>	1 588,26 <sup>A</sup>
Annuel	1 569,53 <sup>A</sup>	909,55 <sup>C</sup>	1 250,22 <sup>B</sup>	1 394,42 <sup>B</sup>	F	1 503,30 <sup>B</sup>	F	1 588,93 <sup>A</sup>	1 263,61 <sup>B</sup>	1 451,38 <sup>A</sup>	1 588,26 <sup>A</sup>
Année 2011	1 598,50 <sup>A</sup>	857,23 <sup>C</sup>	1 328,31 <sup>B</sup>	1 404,39 <sup>B</sup>	1 447,70 <sup>C</sup>	1 579,14 <sup>A</sup>	F	1 615,35 <sup>A</sup>	1 300,37 <sup>A</sup>	1 537,85 <sup>B</sup>	1 614,11 <sup>A</sup>
Trimestre 1	1 598,50 <sup>A</sup>	857,23 <sup>C</sup>	1 328,31 <sup>B</sup>	1 404,39 <sup>B</sup>	1 447,70 <sup>C</sup>	1 579,14 <sup>A</sup>	F	1 615,35 <sup>A</sup>	1 300,37 <sup>A</sup>	1 537,85 <sup>B</sup>	1 614,11 <sup>A</sup>

Tableau 10-1 – suite

**Estimations trimestrielles et annuelles de la rémunération hebdomadaire moyenne par taille d'entreprise selon l'emploi, pour l'ensemble des salariés, pour une sélection d'industries — Canada**

Industrie - SCIAN	Toutes tailles	0 à 4 employés	5 à 19 employés	20 à 49 employés	50 à 99 employés	100 à 299 employés	300 à 499 employés	500 employés et plus	0 à 49 employés	50 à 299 employés	300 employés et plus
dollars courants											
<b>Construction - 23</b>											
Année 2010											
Trimestre 1	1 050,50 <sup>A</sup>	812,85 <sup>A</sup>	915,96 <sup>A</sup>	1 049,16 <sup>A</sup>	1 140,26 <sup>A</sup>	1 247,23 <sup>A</sup>	1 285,97 <sup>A</sup>	1 425,85 <sup>A</sup>	922,61 <sup>A</sup>	1 195,10 <sup>A</sup>	1 400,58 <sup>A</sup>
Trimestre 2	1 054,40 <sup>A</sup>	806,60 <sup>A</sup>	899,77 <sup>A</sup>	1 057,55 <sup>A</sup>	1 146,66 <sup>A</sup>	1 256,42 <sup>A</sup>	1 344,09 <sup>A</sup>	1 445,98 <sup>A</sup>	919,24 <sup>A</sup>	1 201,26 <sup>A</sup>	1 429,14 <sup>A</sup>
Trimestre 3	1 064,24 <sup>A</sup>	793,96 <sup>A</sup>	890,21 <sup>A</sup>	1 079,26 <sup>A</sup>	1 181,20 <sup>A</sup>	1 283,55 <sup>A</sup>	1 336,39 <sup>A</sup>	1 445,20 <sup>A</sup>	917,14 <sup>A</sup>	1 232,72 <sup>A</sup>	1 423,99 <sup>A</sup>
Trimestre 4	1 092,22 <sup>A</sup>	801,80 <sup>A</sup>	918,05 <sup>A</sup>	1 097,66 <sup>A</sup>	1 211,57 <sup>A</sup>	1 310,13 <sup>A</sup>	1 376,93 <sup>B</sup>	1 492,81 <sup>A</sup>	937,83 <sup>A</sup>	1 261,59 <sup>A</sup>	1 471,29 <sup>A</sup>
Annuel	1 066,08 <sup>A</sup>	803,45 <sup>A</sup>	905,47 <sup>A</sup>	1 072,12 <sup>A</sup>	1 172,99 <sup>A</sup>	1 277,06 <sup>A</sup>	1 337,74 <sup>A</sup>	1 453,41 <sup>A</sup>	924,20 <sup>A</sup>	1 225,54 <sup>A</sup>	1 432,36 <sup>A</sup>
Année 2011											
Trimestre 1	1 071,63 <sup>A</sup>	786,79 <sup>A</sup>	921,00 <sup>A</sup>	1 050,35 <sup>A</sup>	1 169,67 <sup>A</sup>	1 313,87 <sup>A</sup>	1 395,89 <sup>A</sup>	1 466,72 <sup>A</sup>	919,95 <sup>A</sup>	1 242,70 <sup>A</sup>	1 453,42 <sup>A</sup>
<b>Fabrication - 31-33</b>											
Année 2010											
Trimestre 1	959,49 <sup>A</sup>	710,62 <sup>A</sup>	760,49 <sup>A</sup>	835,79 <sup>A</sup>	866,38 <sup>A</sup>	908,65 <sup>A</sup>	987,26 <sup>A</sup>	1 116,98 <sup>A</sup>	790,42 <sup>A</sup>	892,31 <sup>A</sup>	1 095,17 <sup>A</sup>
Trimestre 2	939,85 <sup>A</sup>	709,12 <sup>A</sup>	746,99 <sup>A</sup>	823,45 <sup>A</sup>	869,37 <sup>A</sup>	907,61 <sup>A</sup>	961,54 <sup>A</sup>	1 076,60 <sup>A</sup>	779,58 <sup>A</sup>	892,96 <sup>A</sup>	1 057,39 <sup>A</sup>
Trimestre 3	967,61 <sup>A</sup>	706,20 <sup>A</sup>	763,22 <sup>A</sup>	842,27 <sup>A</sup>	889,27 <sup>A</sup>	930,58 <sup>A</sup>	991,97 <sup>A</sup>	1 115,51 <sup>A</sup>	795,40 <sup>A</sup>	914,84 <sup>A</sup>	1 094,84 <sup>A</sup>
Trimestre 4	974,61 <sup>A</sup>	725,27 <sup>A</sup>	778,12 <sup>A</sup>	870,59 <sup>A</sup>	902,25 <sup>A</sup>	941,40 <sup>A</sup>	987,33 <sup>A</sup>	1 111,79 <sup>A</sup>	817,11 <sup>A</sup>	926,35 <sup>A</sup>	1 090,66 <sup>A</sup>
Annuel	960,43 <sup>A</sup>	712,76 <sup>A</sup>	762,14 <sup>A</sup>	843,05 <sup>A</sup>	882,07 <sup>A</sup>	922,34 <sup>A</sup>	982,05 <sup>A</sup>	1 105,14 <sup>A</sup>	795,59 <sup>A</sup>	906,88 <sup>A</sup>	1 084,45 <sup>A</sup>
Année 2011											
Trimestre 1	1 000,23 <sup>A</sup>	713,78 <sup>A</sup>	778,41 <sup>A</sup>	863,12 <sup>A</sup>	906,05 <sup>A</sup>	963,54 <sup>A</sup>	1 005,58 <sup>A</sup>	1 165,12 <sup>A</sup>	812,01 <sup>A</sup>	941,34 <sup>A</sup>	1 138,04 <sup>A</sup>
<b>Commerce de gros - 41</b>											
Année 2010											
Trimestre 1	1 018,66 <sup>A</sup>	814,98 <sup>A</sup>	869,46 <sup>A</sup>	967,76 <sup>A</sup>	994,41 <sup>A</sup>	1 056,77 <sup>A</sup>	1 128,83 <sup>A</sup>	1 176,38 <sup>A</sup>	896,54 <sup>A</sup>	1 030,03 <sup>A</sup>	1 168,74 <sup>A</sup>
Trimestre 2	1 018,75 <sup>A</sup>	831,15 <sup>A</sup>	881,69 <sup>A</sup>	973,31 <sup>A</sup>	1 062,80 <sup>A</sup>	1 053,41 <sup>A</sup>	1 096,37 <sup>A</sup>	1 138,91 <sup>A</sup>	907,34 <sup>A</sup>	1 057,44 <sup>A</sup>	1 132,01 <sup>A</sup>
Trimestre 3	1 023,22 <sup>A</sup>	834,77 <sup>A</sup>	879,35 <sup>A</sup>	961,45 <sup>A</sup>	1 022,78 <sup>A</sup>	1 026,32 <sup>A</sup>	1 121,68 <sup>A</sup>	1 184,73 <sup>A</sup>	903,30 <sup>A</sup>	1 024,77 <sup>A</sup>	1 174,56 <sup>A</sup>
Trimestre 4	1 042,39 <sup>A</sup>	877,94 <sup>A</sup>	927,31 <sup>A</sup>	1 024,09 <sup>A</sup>	1 038,63 <sup>A</sup>	1 037,81 <sup>A</sup>	1 151,93 <sup>A</sup>	1 154,59 <sup>A</sup>	955,30 <sup>A</sup>	1 038,17 <sup>A</sup>	1 154,16 <sup>A</sup>
Annuel	1 025,82 <sup>A</sup>	839,66 <sup>A</sup>	889,37 <sup>A</sup>	981,57 <sup>A</sup>	1 030,01 <sup>A</sup>	1 043,45 <sup>A</sup>	1 124,74 <sup>A</sup>	1 163,63 <sup>A</sup>	915,58 <sup>A</sup>	1 037,64 <sup>A</sup>	1 157,37 <sup>A</sup>
Année 2011											
Trimestre 1	1 061,19 <sup>A</sup>	864,61 <sup>A</sup>	905,58 <sup>A</sup>	978,73 <sup>A</sup>	1 048,96 <sup>A</sup>	1 076,88 <sup>A</sup>	1 209,32 <sup>A</sup>	1 226,17 <sup>A</sup>	926,52 <sup>A</sup>	1 065,08 <sup>A</sup>	1 223,56 <sup>A</sup>
<b>Commerce de détail - 44-45</b>											
Année 2010											
Trimestre 1	488,38 <sup>A</sup>	491,11 <sup>A</sup>	499,71 <sup>A</sup>	563,91 <sup>A</sup>	550,94 <sup>A</sup>	502,72 <sup>A</sup>	473,61 <sup>B</sup>	449,30 <sup>A</sup>	521,42 <sup>A</sup>	528,85 <sup>A</sup>	450,25 <sup>A</sup>
Trimestre 2	502,55 <sup>A</sup>	494,28 <sup>A</sup>	512,33 <sup>A</sup>	580,50 <sup>A</sup>	573,41 <sup>A</sup>	521,73 <sup>A</sup>	506,81 <sup>A</sup>	459,52 <sup>A</sup>	534,03 <sup>A</sup>	549,41 <sup>A</sup>	461,35 <sup>A</sup>
Trimestre 3	504,97 <sup>A</sup>	484,49 <sup>A</sup>	515,74 <sup>A</sup>	593,71 <sup>A</sup>	582,43 <sup>A</sup>	529,52 <sup>A</sup>	488,08 <sup>A</sup>	459,01 <sup>A</sup>	538,56 <sup>A</sup>	558,08 <sup>A</sup>	460,22 <sup>A</sup>
Trimestre 4	504,48 <sup>A</sup>	494,69 <sup>A</sup>	522,42 <sup>A</sup>	606,77 <sup>A</sup>	594,24 <sup>A</sup>	517,55 <sup>A</sup>	477,90 <sup>A</sup>	454,10 <sup>A</sup>	548,00 <sup>A</sup>	558,20 <sup>A</sup>	455,12 <sup>A</sup>
Annuel	500,17 <sup>A</sup>	491,10 <sup>A</sup>	512,63 <sup>A</sup>	586,25 <sup>A</sup>	575,50 <sup>A</sup>	518,07 <sup>A</sup>	486,21 <sup>A</sup>	455,46 <sup>A</sup>	535,54 <sup>A</sup>	548,90 <sup>A</sup>	456,71 <sup>A</sup>
Année 2011											
Trimestre 1	501,15 <sup>A</sup>	483,36 <sup>A</sup>	514,69 <sup>A</sup>	587,13 <sup>A</sup>	572,28 <sup>A</sup>	507,74 <sup>A</sup>	525,79 <sup>A</sup>	459,71 <sup>A</sup>	535,70 <sup>A</sup>	542,00 <sup>A</sup>	462,27 <sup>A</sup>



Tableau 10-1 – suite

**Estimations trimestrielles et annuelles de la rémunération hebdomadaire moyenne par taille d'entreprise selon l'emploi, pour l'ensemble des salariés, pour une sélection d'industries — Canada**

Industrie - SCIAN	Toutes tailles	0 à 4 employés	5 à 19 employés	20 à 49 employés	50 à 99 employés	100 à 299 employés	300 à 499 employés	500 employés et plus	0 à 49 employés	50 à 299 employés	300 employés et plus
dollars courants											
<b>Transport et entreposage - 48-49</b>											
Année 2010											
Trimestre 1	852,95 <sup>A</sup>	689,32 <sup>A</sup>	740,12 <sup>A</sup>	782,88 <sup>A</sup>	779,91 <sup>A</sup>	865,16 <sup>A</sup>	911,45 <sup>A</sup>	905,80 <sup>A</sup>	738,83 <sup>A</sup>	830,11 <sup>A</sup>	906,13 <sup>A</sup>
Trimestre 2	877,28 <sup>A</sup>	685,26 <sup>A</sup>	743,71 <sup>A</sup>	795,29 <sup>A</sup>	782,93 <sup>A</sup>	860,79 <sup>A</sup>	940,65 <sup>A</sup>	947,93 <sup>A</sup>	743,63 <sup>A</sup>	828,50 <sup>A</sup>	947,45 <sup>A</sup>
Trimestre 3	896,36 <sup>A</sup>	716,86 <sup>A</sup>	771,05 <sup>A</sup>	786,02 <sup>A</sup>	805,68 <sup>A</sup>	865,34 <sup>A</sup>	947,94 <sup>A</sup>	972,90 <sup>A</sup>	761,06 <sup>A</sup>	840,61 <sup>A</sup>	971,17 <sup>A</sup>
Trimestre 4	906,30 <sup>A</sup>	731,49 <sup>A</sup>	765,26 <sup>A</sup>	828,77 <sup>A</sup>	812,02 <sup>A</sup>	890,79 <sup>A</sup>	934,72 <sup>A</sup>	979,94 <sup>A</sup>	776,03 <sup>A</sup>	858,70 <sup>A</sup>	976,98 <sup>A</sup>
Annuel	883,32 <sup>A</sup>	706,03 <sup>A</sup>	755,28 <sup>A</sup>	798,60 <sup>A</sup>	795,27 <sup>A</sup>	870,73 <sup>A</sup>	934,51 <sup>A</sup>	951,34 <sup>A</sup>	755,20 <sup>A</sup>	839,65 <sup>A</sup>	950,25 <sup>A</sup>
Année 2011											
Trimestre 1	916,68 <sup>A</sup>	676,79 <sup>A</sup>	754,76 <sup>A</sup>	810,10 <sup>A</sup>	807,10 <sup>A</sup>	871,51 <sup>A</sup>	945,24 <sup>A</sup>	1 008,90 <sup>A</sup>	750,57 <sup>A</sup>	845,18 <sup>A</sup>	1 004,97 <sup>A</sup>
<b>Industrie de l'information et industrie culturelle - 51</b>											
Année 2010											
Trimestre 1	1 049,72 <sup>A</sup>	877,56 <sup>A</sup>	858,85 <sup>A</sup>	1 030,50 <sup>A</sup>	1 098,71 <sup>A</sup>	1 175,61 <sup>A</sup>	F	1 063,60 <sup>A</sup>	927,35 <sup>A</sup>	1 148,00 <sup>A</sup>	1 057,78 <sup>A</sup>
Trimestre 2	1 019,36 <sup>A</sup>	842,39 <sup>A</sup>	852,90 <sup>A</sup>	946,92 <sup>A</sup>	1 035,15 <sup>A</sup>	1 089,61 <sup>A</sup>	F	1 043,64 <sup>A</sup>	886,21 <sup>A</sup>	1 069,68 <sup>A</sup>	1 039,69 <sup>A</sup>
Trimestre 3	1 058,21 <sup>A</sup>	872,01 <sup>A</sup>	837,16 <sup>A</sup>	958,07 <sup>A</sup>	1 070,11 <sup>A</sup>	1 118,62 <sup>A</sup>	F	1 092,89 <sup>A</sup>	890,46 <sup>A</sup>	1 101,00 <sup>A</sup>	1 088,89 <sup>A</sup>
Trimestre 4	1 078,97 <sup>A</sup>	961,57 <sup>A</sup>	876,77 <sup>A</sup>	1 062,91 <sup>A</sup>	1 095,90 <sup>A</sup>	1 166,81 <sup>A</sup>	F	1 098,28 <sup>A</sup>	961,31 <sup>A</sup>	1 139,98 <sup>A</sup>	1 092,90 <sup>A</sup>
Annuel	1 051,82 <sup>A</sup>	889,61 <sup>A</sup>	856,41 <sup>A</sup>	998,04 <sup>A</sup>	1 074,54 <sup>A</sup>	1 136,83 <sup>A</sup>	F	1 075,06 <sup>A</sup>	916,08 <sup>A</sup>	1 113,99 <sup>A</sup>	1 070,24 <sup>A</sup>
Année 2011											
Trimestre 1	1 098,97 <sup>A</sup>	915,79 <sup>A</sup>	873,76 <sup>A</sup>	1 058,12 <sup>A</sup>	1 123,40 <sup>A</sup>	1 194,63 <sup>A</sup>	895,56 <sup>A</sup>	1 129,08 <sup>A</sup>	950,69 <sup>A</sup>	1 169,83 <sup>A</sup>	1 118,24 <sup>A</sup>
<b>Finance et assurances - 52</b>											
Année 2010											
Trimestre 1	1 067,27 <sup>A</sup>	1 026,05 <sup>A</sup>	1 157,54 <sup>A</sup>	1 053,36 <sup>A</sup>	1 062,65 <sup>A</sup>	1 115,68 <sup>A</sup>	1 166,69 <sup>A</sup>	1 053,21 <sup>A</sup>	1 086,28 <sup>A</sup>	1 095,34 <sup>A</sup>	1 058,46 <sup>A</sup>
Trimestre 2	1 027,27 <sup>A</sup>	1 048,34 <sup>A</sup>	1 081,78 <sup>A</sup>	1 052,57 <sup>B</sup>	1 023,16 <sup>B</sup>	1 171,13 <sup>A</sup>	1 155,12 <sup>A</sup>	996,78 <sup>A</sup>	1 062,93 <sup>A</sup>	1 115,08 <sup>A</sup>	1 004,60 <sup>A</sup>
Trimestre 3	1 041,75 <sup>A</sup>	1 063,93 <sup>A</sup>	1 106,00 <sup>A</sup>	1 103,39 <sup>B</sup>	997,38 <sup>B</sup>	1 196,56 <sup>A</sup>	1 255,75 <sup>A</sup>	1 005,07 <sup>A</sup>	1 093,79 <sup>A</sup>	1 119,49 <sup>A</sup>	1 017,63 <sup>A</sup>
Trimestre 4	1 061,52 <sup>A</sup>	1 134,08 <sup>A</sup>	1 130,06 <sup>A</sup>	1 174,32 <sup>B</sup>	1 116,49 <sup>B</sup>	1 168,83 <sup>A</sup>	1 208,43 <sup>B</sup>	1 019,35 <sup>A</sup>	1 145,90 <sup>A</sup>	1 148,62 <sup>A</sup>	1 029,12 <sup>A</sup>
Annuel	1 049,45 <sup>A</sup>	1 068,16 <sup>A</sup>	1 118,63 <sup>A</sup>	1 096,24 <sup>B</sup>	1 049,62 <sup>B</sup>	1 162,93 <sup>A</sup>	1 197,38 <sup>A</sup>	1 018,63 <sup>A</sup>	1 097,26 <sup>A</sup>	1 119,44 <sup>A</sup>	1 027,45 <sup>A</sup>
Année 2011											
Trimestre 1	1 080,41 <sup>A</sup>	1 066,23 <sup>B</sup>	1 082,51 <sup>B</sup>	1 181,69 <sup>B</sup>	1 224,01 <sup>B</sup>	1 245,02 <sup>A</sup>	F	1 039,54 <sup>A</sup>	1 111,43 <sup>A</sup>	1 236,88 <sup>A</sup>	1 047,44 <sup>A</sup>
<b>Services immobiliers et services de location et de location a bail - 53</b>											
Année 2010											
Trimestre 1	811,83 <sup>A</sup>	752,19 <sup>A</sup>	731,29 <sup>A</sup>	810,36 <sup>B</sup>	834,10 <sup>A</sup>	810,96 <sup>A</sup>	923,15 <sup>A</sup>	911,40 <sup>A</sup>	757,61 <sup>A</sup>	821,40 <sup>A</sup>	913,45 <sup>A</sup>
Trimestre 2	830,32 <sup>A</sup>	775,92 <sup>A</sup>	776,52 <sup>A</sup>	812,24 <sup>A</sup>	862,66 <sup>B</sup>	856,28 <sup>A</sup>	F	902,74 <sup>A</sup>	785,30 <sup>A</sup>	859,10 <sup>A</sup>	903,34 <sup>A</sup>
Trimestre 3	802,79 <sup>A</sup>	670,14 <sup>B</sup>	759,35 <sup>A</sup>	767,04 <sup>B</sup>	867,22 <sup>B</sup>	872,81 <sup>A</sup>	F	910,43 <sup>A</sup>	732,91 <sup>A</sup>	870,25 <sup>A</sup>	899,34 <sup>A</sup>
Trimestre 4	829,50 <sup>A</sup>	805,61 <sup>B</sup>	777,02 <sup>B</sup>	780,19 <sup>B</sup>	811,10 <sup>A</sup>	888,55 <sup>A</sup>	F	898,95 <sup>A</sup>	787,38 <sup>A</sup>	852,81 <sup>A</sup>	897,18 <sup>A</sup>
Annuel	818,62 <sup>A</sup>	751,48 <sup>B</sup>	761,33 <sup>A</sup>	791,75 <sup>B</sup>	844,07 <sup>B</sup>	856,85 <sup>A</sup>	F	905,70 <sup>A</sup>	765,77 <sup>A</sup>	851,07 <sup>A</sup>	903,24 <sup>A</sup>
Année 2011											
Trimestre 1	837,53 <sup>A</sup>	728,08 <sup>B</sup>	777,12 <sup>A</sup>	821,11 <sup>A</sup>	771,41 <sup>B</sup>	916,05 <sup>A</sup>	F	975,51 <sup>A</sup>	772,14 <sup>A</sup>	847,46 <sup>A</sup>	960,29 <sup>A</sup>

Tableau 10-1 – suite

**Estimations trimestrielles et annuelles de la rémunération hebdomadaire moyenne par taille d'entreprise selon l'emploi, pour l'ensemble des salariés, pour une sélection d'industries — Canada**

Industrie - SCIAN	Toutes tailles	0 à 4 employés	5 à 19 employés	20 à 49 employés	50 à 99 employés	100 à 299 employés	300 à 499 employés	500 employés et plus	0 à 49 employés	50 à 299 employés	300 employés et plus
dollars courants											
<b>Services professionnels, scientifiques et techniques - 54</b>											
Année 2010											
Trimestre 1	1 174,56 <sup>A</sup>	993,31 <sup>A</sup>	1 026,33 <sup>A</sup>	1 203,11 <sup>A</sup>	1 287,60 <sup>A</sup>	1 323,16 <sup>A</sup>	1 273,08 <sup>A</sup>	1 296,64 <sup>A</sup>	1 057,83 <sup>A</sup>	1 307,91 <sup>A</sup>	1 292,81 <sup>A</sup>
Trimestre 2	1 175,80 <sup>A</sup>	1 022,59 <sup>A</sup>	1 010,56 <sup>A</sup>	1 217,28 <sup>A</sup>	1 278,39 <sup>A</sup>	1 289,40 <sup>A</sup>	1 288,62 <sup>A</sup>	1 299,53 <sup>A</sup>	1 066,00 <sup>A</sup>	1 284,80 <sup>A</sup>	1 297,83 <sup>A</sup>
Trimestre 3	1 168,07 <sup>A</sup>	1 021,36 <sup>A</sup>	987,59 <sup>A</sup>	1 170,33 <sup>A</sup>	1 282,40 <sup>A</sup>	1 292,33 <sup>A</sup>	1 317,66 <sup>A</sup>	1 302,68 <sup>A</sup>	1 045,25 <sup>A</sup>	1 288,03 <sup>A</sup>	1 305,11 <sup>A</sup>
Trimestre 4	1 208,56 <sup>A</sup>	1 074,38 <sup>A</sup>	1 045,20 <sup>A</sup>	1 204,68 <sup>A</sup>	1 308,64 <sup>A</sup>	1 323,11 <sup>A</sup>	1 345,75 <sup>A</sup>	1 334,95 <sup>A</sup>	1 095,31 <sup>A</sup>	1 316,89 <sup>A</sup>	1 336,55 <sup>A</sup>
Annuel	1 181,80 <sup>A</sup>	1 028,21 <sup>A</sup>	1 017,35 <sup>A</sup>	1 198,80 <sup>A</sup>	1 289,31 <sup>A</sup>	1 306,81 <sup>A</sup>	1 305,77 <sup>A</sup>	1 308,63 <sup>A</sup>	1 066,17 <sup>A</sup>	1 299,33 <sup>A</sup>	1 308,18 <sup>A</sup>
Année 2011											
Trimestre 1	1 221,03 <sup>A</sup>	1 046,80 <sup>A</sup>	1 048,41 <sup>A</sup>	1 232,15 <sup>A</sup>	1 306,34 <sup>A</sup>	1 398,88 <sup>A</sup>	1 305,56 <sup>A</sup>	1 355,14 <sup>A</sup>	1 093,07 <sup>A</sup>	1 358,98 <sup>A</sup>	1 347,96 <sup>A</sup>
<b>Gestion de sociétés et d'entreprises - 55</b>											
Année 2010											
Trimestre 1	1 259,11 <sup>A</sup>	1 378,06 <sup>A</sup>	1 122,69 <sup>B</sup>	1 117,59 <sup>B</sup>	1 101,13 <sup>B</sup>	1 241,16 <sup>B</sup>	F	1 302,45 <sup>A</sup>	1 198,78 <sup>A</sup>	1 178,10 <sup>A</sup>	1 334,58 <sup>B</sup>
Trimestre 2	1 197,84 <sup>A</sup>	1 337,17 <sup>B</sup>	1 151,10 <sup>B</sup>	1 086,60 <sup>B</sup>	1 059,20 <sup>B</sup>	1 115,94 <sup>B</sup>	F	1 217,73 <sup>B</sup>	1 186,78 <sup>A</sup>	1 089,57 <sup>B</sup>	1 244,95 <sup>B</sup>
Trimestre 3	1 143,71 <sup>A</sup>	1 312,67 <sup>A</sup>	1 069,83 <sup>A</sup>	1 039,08 <sup>A</sup>	F	1 146,81 <sup>B</sup>	F	1 173,77 <sup>A</sup>	1 131,18 <sup>A</sup>	1 064,03 <sup>B</sup>	1 181,91 <sup>A</sup>
Trimestre 4	1 170,96 <sup>A</sup>	1 389,10 <sup>B</sup>	1 126,43 <sup>B</sup>	1 087,92 <sup>B</sup>	953,56 <sup>B</sup>	F	F	1 192,95 <sup>B</sup>	1 193,27 <sup>A</sup>	1 065,55 <sup>B</sup>	1 191,76 <sup>B</sup>
Annuel	1 193,01 <sup>A</sup>	1 354,40 <sup>A</sup>	1 117,44 <sup>B</sup>	1 082,63 <sup>B</sup>	F	F	F	1 221,66 <sup>B</sup>	1 177,49 <sup>A</sup>	1 100,16 <sup>B</sup>	1 238,54 <sup>B</sup>
Année 2011											
Trimestre 1	1 206,02 <sup>A</sup>	1 297,80 <sup>A</sup>	1 152,41 <sup>B</sup>	1 110,61 <sup>A</sup>	957,53 <sup>B</sup>	F	F	1 225,16 <sup>A</sup>	1 181,28 <sup>A</sup>	1 117,25 <sup>A</sup>	1 258,32 <sup>A</sup>
<b>Services administratifs, services de soutien, services de gestion des déchets et services d'assainissement - 56</b>											
Année 2010											
Trimestre 1	689,00 <sup>A</sup>	678,86 <sup>A</sup>	676,57 <sup>A</sup>	694,58 <sup>A</sup>	712,57 <sup>A</sup>	657,29 <sup>A</sup>	715,35 <sup>A</sup>	694,09 <sup>A</sup>	683,12 <sup>A</sup>	679,09 <sup>A</sup>	696,82 <sup>A</sup>
Trimestre 2	713,71 <sup>A</sup>	705,45 <sup>A</sup>	681,71 <sup>A</sup>	729,49 <sup>A</sup>	721,89 <sup>A</sup>	647,90 <sup>A</sup>	772,08 <sup>B</sup>	732,24 <sup>A</sup>	702,82 <sup>A</sup>	677,03 <sup>A</sup>	737,52 <sup>A</sup>
Trimestre 3	720,15 <sup>A</sup>	673,11 <sup>A</sup>	702,62 <sup>A</sup>	732,21 <sup>A</sup>	738,76 <sup>A</sup>	653,70 <sup>A</sup>	763,63 <sup>B</sup>	742,71 <sup>A</sup>	705,73 <sup>A</sup>	687,09 <sup>A</sup>	745,34 <sup>A</sup>
Trimestre 4	713,80 <sup>A</sup>	694,25 <sup>A</sup>	689,45 <sup>A</sup>	720,43 <sup>A</sup>	740,66 <sup>A</sup>	648,08 <sup>A</sup>	765,71 <sup>C</sup>	729,99 <sup>A</sup>	700,79 <sup>A</sup>	683,72 <sup>A</sup>	735,08 <sup>A</sup>
Annuel	709,46 <sup>A</sup>	687,74 <sup>A</sup>	688,02 <sup>A</sup>	719,90 <sup>A</sup>	728,71 <sup>A</sup>	651,69 <sup>A</sup>	754,72 <sup>B</sup>	724,86 <sup>A</sup>	698,55 <sup>A</sup>	681,83 <sup>A</sup>	728,81 <sup>A</sup>
Année 2011											
Trimestre 1	731,30 <sup>A</sup>	689,88 <sup>A</sup>	714,08 <sup>A</sup>	725,86 <sup>A</sup>	749,74 <sup>A</sup>	676,52 <sup>A</sup>	830,30 <sup>B</sup>	741,45 <sup>A</sup>	712,58 <sup>A</sup>	704,48 <sup>A</sup>	754,07 <sup>A</sup>
<b>Services d'enseignement - 61</b>											
Année 2010											
Trimestre 1	905,52 <sup>A</sup>	641,85 <sup>A</sup>	480,28 <sup>B</sup>	542,26 <sup>B</sup>	701,92 <sup>B</sup>	844,12 <sup>A</sup>	892,02 <sup>A</sup>	939,58 <sup>A</sup>	529,61 <sup>B</sup>	796,79 <sup>A</sup>	938,01 <sup>A</sup>
Trimestre 2	939,73 <sup>A</sup>	612,25 <sup>A</sup>	507,80 <sup>B</sup>	563,72 <sup>B</sup>	714,56 <sup>B</sup>	978,58 <sup>B</sup>	875,33 <sup>A</sup>	972,55 <sup>A</sup>	546,74 <sup>A</sup>	889,47 <sup>B</sup>	969,36 <sup>A</sup>
Trimestre 3	966,27 <sup>A</sup>	633,26 <sup>B</sup>	537,67 <sup>B</sup>	607,54 <sup>B</sup>	795,47 <sup>A</sup>	940,38 <sup>B</sup>	978,47 <sup>A</sup>	1 005,30 <sup>A</sup>	581,90 <sup>A</sup>	897,81 <sup>B</sup>	1 003,98 <sup>A</sup>
Trimestre 4	931,87 <sup>A</sup>	640,16 <sup>B</sup>	524,13 <sup>A</sup>	580,81 <sup>B</sup>	748,01 <sup>A</sup>	896,35 <sup>B</sup>	980,27 <sup>B</sup>	961,01 <sup>A</sup>	565,58 <sup>A</sup>	848,10 <sup>A</sup>	961,69 <sup>A</sup>
Annuel	934,00 <sup>A</sup>	631,80 <sup>A</sup>	511,89 <sup>B</sup>	572,58 <sup>B</sup>	738,20 <sup>A</sup>	915,13 <sup>B</sup>	934,04 <sup>B</sup>	967,05 <sup>A</sup>	555,43 <sup>A</sup>	858,10 <sup>A</sup>	965,83 <sup>A</sup>
Année 2011											
Trimestre 1	942,78 <sup>A</sup>	588,90 <sup>A</sup>	507,88 <sup>B</sup>	594,71 <sup>A</sup>	737,47 <sup>B</sup>	854,33 <sup>A</sup>	970,42 <sup>B</sup>	977,23 <sup>A</sup>	558,23 <sup>A</sup>	816,55 <sup>A</sup>	976,98 <sup>A</sup>

Tableau 10-1 – suite

**Estimations trimestrielles et annuelles de la rémunération hebdomadaire moyenne par taille d'entreprise selon l'emploi, pour l'ensemble des salariés, pour une sélection d'industries — Canada**

Industrie - SCIAN	Toutes tailles	0 à 4 employés	5 à 19 employés	20 à 49 employés	50 à 99 employés	100 à 299 employés	300 à 499 employés	500 employés et plus	0 à 49 employés	50 à 299 employés	300 employés et plus
dollars courants											
<b>Soins de santé et assistance sociale - 62</b>											
Année 2010											
Trimestre 1	771,19 <sup>A</sup>	883,55 <sup>A</sup>	657,98 <sup>A</sup>	588,44 <sup>A</sup>	600,88 <sup>A</sup>	652,62 <sup>A</sup>	701,87 <sup>A</sup>	859,23 <sup>A</sup>	692,06 <sup>A</sup>	634,70 <sup>A</sup>	845,96 <sup>A</sup>
Trimestre 2	779,48 <sup>A</sup>	858,87 <sup>A</sup>	655,11 <sup>A</sup>	588,27 <sup>A</sup>	571,24 <sup>A</sup>	651,52 <sup>A</sup>	706,69 <sup>A</sup>	881,72 <sup>A</sup>	684,60 <sup>A</sup>	623,83 <sup>A</sup>	867,02 <sup>A</sup>
Trimestre 3	795,47 <sup>A</sup>	892,55 <sup>A</sup>	670,78 <sup>A</sup>	612,60 <sup>A</sup>	607,04 <sup>A</sup>	668,58 <sup>A</sup>	728,24 <sup>A</sup>	889,28 <sup>A</sup>	707,13 <sup>A</sup>	647,19 <sup>A</sup>	876,25 <sup>A</sup>
Trimestre 4	798,54 <sup>A</sup>	883,57 <sup>A</sup>	664,52 <sup>A</sup>	608,65 <sup>A</sup>	585,58 <sup>A</sup>	665,88 <sup>A</sup>	711,09 <sup>A</sup>	902,18 <sup>A</sup>	702,63 <sup>A</sup>	637,86 <sup>A</sup>	886,29 <sup>A</sup>
Annuel	786,27 <sup>A</sup>	879,64 <sup>A</sup>	662,07 <sup>A</sup>	599,52 <sup>A</sup>	591,19 <sup>A</sup>	659,68 <sup>A</sup>	711,92 <sup>A</sup>	883,30 <sup>A</sup>	696,60 <sup>A</sup>	635,92 <sup>A</sup>	869,06 <sup>A</sup>
Année 2011											
Trimestre 1	808,72 <sup>A</sup>	923,15 <sup>A</sup>	667,06 <sup>A</sup>	602,81 <sup>A</sup>	610,44 <sup>A</sup>	665,20 <sup>A</sup>	715,52 <sup>A</sup>	917,07 <sup>A</sup>	708,61 <sup>A</sup>	645,83 <sup>A</sup>	900,45 <sup>A</sup>
<b>Arts, spectacles et loisirs - 71</b>											
Année 2010											
Trimestre 1	556,25 <sup>A</sup>	573,75 <sup>A</sup>	441,21 <sup>A</sup>	420,45 <sup>A</sup>	476,13 <sup>A</sup>	437,21 <sup>A</sup>	487,75 <sup>B</sup>	701,48 <sup>A</sup>	460,38 <sup>A</sup>	453,59 <sup>A</sup>	678,30 <sup>A</sup>
Trimestre 2	540,68 <sup>A</sup>	563,27 <sup>A</sup>	420,64 <sup>A</sup>	435,31 <sup>A</sup>	467,81 <sup>A</sup>	512,88 <sup>A</sup>	F	673,88 <sup>A</sup>	449,70 <sup>A</sup>	491,54 <sup>A</sup>	659,30 <sup>A</sup>
Trimestre 3	539,98 <sup>A</sup>	575,38 <sup>B</sup>	454,69 <sup>A</sup>	431,66 <sup>A</sup>	462,11 <sup>A</sup>	518,45 <sup>A</sup>	F	660,96 <sup>A</sup>	463,38 <sup>A</sup>	491,79 <sup>A</sup>	647,83 <sup>A</sup>
Trimestre 4	582,02 <sup>A</sup>	582,18 <sup>A</sup>	438,26 <sup>A</sup>	429,50 <sup>B</sup>	477,23 <sup>B</sup>	562,58 <sup>A</sup>	587,16 <sup>A</sup>	736,83 <sup>A</sup>	461,47 <sup>A</sup>	525,38 <sup>A</sup>	720,96 <sup>A</sup>
Annuel	553,72 <sup>A</sup>	573,74 <sup>A</sup>	438,86 <sup>A</sup>	430,03 <sup>A</sup>	469,48 <sup>A</sup>	510,43 <sup>A</sup>	F	692,24 <sup>A</sup>	458,65 <sup>A</sup>	491,82 <sup>A</sup>	675,80 <sup>A</sup>
Année 2011											
Trimestre 1	583,44 <sup>A</sup>	582,39 <sup>A</sup>	453,82 <sup>A</sup>	433,50 <sup>A</sup>	466,35 <sup>A</sup>	586,92 <sup>A</sup>	F	717,00 <sup>A</sup>	472,20 <sup>A</sup>	538,59 <sup>A</sup>	686,15 <sup>A</sup>
<b>Hébergement et services de restauration - 72</b>											
Année 2010											
Trimestre 1	338,23 <sup>A</sup>	360,69 <sup>A</sup>	306,25 <sup>A</sup>	314,41 <sup>A</sup>	321,96 <sup>A</sup>	356,48 <sup>A</sup>	357,80 <sup>A</sup>	401,74 <sup>A</sup>	314,69 <sup>A</sup>	337,36 <sup>A</sup>	394,15 <sup>A</sup>
Trimestre 2	352,71 <sup>A</sup>	373,27 <sup>A</sup>	317,25 <sup>A</sup>	329,86 <sup>A</sup>	332,50 <sup>A</sup>	373,30 <sup>A</sup>	371,48 <sup>A</sup>	429,17 <sup>A</sup>	327,96 <sup>A</sup>	350,71 <sup>A</sup>	418,17 <sup>A</sup>
Trimestre 3	368,26 <sup>A</sup>	374,76 <sup>B</sup>	340,00 <sup>A</sup>	337,90 <sup>A</sup>	353,55 <sup>A</sup>	404,71 <sup>A</sup>	361,89 <sup>B</sup>	436,87 <sup>A</sup>	342,28 <sup>A</sup>	376,38 <sup>A</sup>	422,49 <sup>A</sup>
Trimestre 4	355,44 <sup>A</sup>	373,87 <sup>A</sup>	333,67 <sup>A</sup>	332,38 <sup>A</sup>	339,48 <sup>A</sup>	363,53 <sup>A</sup>	359,81 <sup>B</sup>	417,36 <sup>A</sup>	336,59 <sup>A</sup>	350,37 <sup>A</sup>	406,82 <sup>A</sup>
Annuel	353,93 <sup>A</sup>	370,91 <sup>A</sup>	324,52 <sup>A</sup>	328,92 <sup>A</sup>	337,23 <sup>A</sup>	375,03 <sup>A</sup>	362,82 <sup>B</sup>	421,09 <sup>A</sup>	330,66 <sup>A</sup>	354,16 <sup>A</sup>	410,34 <sup>A</sup>
Année 2011											
Trimestre 1	350,16 <sup>A</sup>	365,35 <sup>A</sup>	324,42 <sup>A</sup>	336,11 <sup>A</sup>	335,91 <sup>A</sup>	354,63 <sup>A</sup>	357,88 <sup>B</sup>	405,91 <sup>A</sup>	333,45 <sup>A</sup>	344,39 <sup>A</sup>	397,22 <sup>A</sup>
<b>Autres services, sauf les administrations publiques - 81</b>											
Année 2010											
Trimestre 1	694,30 <sup>A</sup>	605,48 <sup>A</sup>	657,42 <sup>A</sup>	743,01 <sup>A</sup>	750,09 <sup>A</sup>	795,53 <sup>A</sup>	F	728,49 <sup>A</sup>	659,57 <sup>A</sup>	775,70 <sup>A</sup>	750,77 <sup>A</sup>
Trimestre 2	712,73 <sup>A</sup>	610,30 <sup>A</sup>	662,89 <sup>A</sup>	739,57 <sup>A</sup>	788,26 <sup>B</sup>	828,89 <sup>A</sup>	F	790,73 <sup>A</sup>	663,40 <sup>A</sup>	811,33 <sup>A</sup>	812,12 <sup>A</sup>
Trimestre 3	690,45 <sup>A</sup>	606,70 <sup>A</sup>	654,49 <sup>A</sup>	717,61 <sup>A</sup>	779,58 <sup>A</sup>	814,09 <sup>B</sup>	F	688,11 <sup>A</sup>	654,51 <sup>A</sup>	799,27 <sup>A</sup>	716,49 <sup>A</sup>
Trimestre 4	707,89 <sup>A</sup>	615,52 <sup>A</sup>	687,23 <sup>A</sup>	755,18 <sup>A</sup>	788,07 <sup>A</sup>	834,89 <sup>A</sup>	F	665,38 <sup>A</sup>	679,81 <sup>A</sup>	814,55 <sup>A</sup>	694,43 <sup>A</sup>
Annuel	701,39 <sup>A</sup>	609,57 <sup>A</sup>	665,41 <sup>A</sup>	738,66 <sup>A</sup>	776,73 <sup>A</sup>	818,65 <sup>A</sup>	F	718,93 <sup>A</sup>	664,33 <sup>A</sup>	800,50 <sup>A</sup>	743,89 <sup>A</sup>
Année 2011											
Trimestre 1	701,43 <sup>A</sup>	627,68 <sup>A</sup>	670,64 <sup>A</sup>	754,48 <sup>A</sup>	766,57 <sup>A</sup>	791,31 <sup>A</sup>	F	680,05 <sup>A</sup>	676,53 <sup>A</sup>	780,45 <sup>A</sup>	710,48 <sup>A</sup>

Tableau 10-1 – suite

**Estimations trimestrielles et annuelles de la rémunération hebdomadaire moyenne par taille d'entreprise selon l'emploi, pour l'ensemble des salariés, pour une sélection d'industries — Canada**

Industrie - SCIAN	Toutes tailles	0 à 4 employés	5 à 19 employés	20 à 49 employés	50 à 99 employés	100 à 299 employés	300 à 499 employés	500 employés et plus	0 à 49 employés	50 à 299 employés	300 employés et plus
dollars courants											
<b>Administrations publiques - 91</b>											
Année 2010											
Trimestre 1	1 087,66 <sup>A</sup>	620,27 <sup>B</sup>	586,06 <sup>B</sup>	695,70 <sup>B</sup>	694,72 <sup>A</sup>	793,86 <sup>A</sup>	832,30 <sup>A</sup>	1 160,49 <sup>A</sup>	651,86 <sup>A</sup>	762,12 <sup>A</sup>	1 148,25 <sup>A</sup>
Trimestre 2	1 087,00 <sup>A</sup>	569,98 <sup>D</sup>	632,18 <sup>B</sup>	664,61 <sup>B</sup>	704,62 <sup>B</sup>	799,58 <sup>A</sup>	865,14 <sup>B</sup>	1 159,44 <sup>A</sup>	647,40 <sup>A</sup>	770,20 <sup>A</sup>	1 148,41 <sup>A</sup>
Trimestre 3	1 093,34 <sup>A</sup>	606,86 <sup>B</sup>	617,81 <sup>B</sup>	665,52 <sup>B</sup>	714,04 <sup>A</sup>	801,24 <sup>A</sup>	856,07 <sup>B</sup>	1 170,49 <sup>A</sup>	645,53 <sup>A</sup>	774,84 <sup>A</sup>	1 157,48 <sup>A</sup>
Trimestre 4	1 111,69 <sup>A</sup>	624,48 <sup>B</sup>	596,11 <sup>B</sup>	743,11 <sup>A</sup>	765,94 <sup>A</sup>	816,54 <sup>A</sup>	886,95 <sup>B</sup>	1 184,93 <sup>A</sup>	682,00 <sup>A</sup>	801,18 <sup>A</sup>	1 173,30 <sup>A</sup>
Annuel	1 094,93 <sup>A</sup>	606,06 <sup>B</sup>	608,31 <sup>B</sup>	691,50 <sup>B</sup>	719,98 <sup>A</sup>	803,05 <sup>A</sup>	860,38 <sup>B</sup>	1 168,83 <sup>A</sup>	656,62 <sup>A</sup>	777,41 <sup>A</sup>	1 156,86 <sup>A</sup>
Année 2011											
Trimestre 1	1 115,68 <sup>A</sup>	609,10 <sup>B</sup>	608,41 <sup>B</sup>	762,79 <sup>A</sup>	757,85 <sup>A</sup>	814,98 <sup>A</sup>	888,59 <sup>A</sup>	1 187,73 <sup>A</sup>	697,67 <sup>A</sup>	797,40 <sup>A</sup>	1 176,29 <sup>A</sup>

**Tableau 10-2**  
**Estimations trimestrielles et annuelles de la rémunération hebdomadaire moyenne par taille d'entreprise selon l'emploi, pour l'ensemble des salariés, pour une sélection d'industries — Terre-Neuve-et-Labrador**

Industrie - SCIAN	Toutes tailles	0 à 4 employés	5 à 19 employés	20 à 49 employés	50 à 99 employés	100 à 299 employés	300 à 499 employés	500 employés et plus	0 à 49 employés	50 à 299 employés	300 employés et plus
dollars courants											
<b>Ensemble des industries excluant les entreprises non classifiées - 11-91N</b>											
Année 2010											
Trimestre 1	830,90 <sup>A</sup>	643,32 <sup>A</sup>	606,89 <sup>A</sup>	633,39 <sup>A</sup>	741,24 <sup>A</sup>	755,62 <sup>A</sup>	961,83 <sup>A</sup>	975,47 <sup>A</sup>	623,51 <sup>A</sup>	749,02 <sup>A</sup>	974,85 <sup>A</sup>
Trimestre 2	834,64 <sup>A</sup>	636,72 <sup>A</sup>	626,44 <sup>A</sup>	700,06 <sup>A</sup>	778,85 <sup>A</sup>	791,02 <sup>A</sup>	814,84 <sup>A</sup>	967,67 <sup>A</sup>	651,75 <sup>A</sup>	785,46 <sup>A</sup>	959,95 <sup>A</sup>
Trimestre 3	836,33 <sup>A</sup>	635,88 <sup>A</sup>	631,81 <sup>A</sup>	662,96 <sup>A</sup>	784,32 <sup>A</sup>	788,22 <sup>A</sup>	832,31 <sup>A</sup>	989,48 <sup>A</sup>	642,30 <sup>A</sup>	786,42 <sup>A</sup>	980,21 <sup>A</sup>
Trimestre 4	848,19 <sup>A</sup>	669,31 <sup>A</sup>	653,26 <sup>A</sup>	698,66 <sup>A</sup>	727,35 <sup>A</sup>	776,18 <sup>A</sup>	877,44 <sup>A</sup>	991,42 <sup>A</sup>	671,23 <sup>A</sup>	754,21 <sup>A</sup>	984,27 <sup>A</sup>
Annuel	837,65 <sup>A</sup>	646,33 <sup>A</sup>	630,18 <sup>A</sup>	674,82 <sup>A</sup>	759,09 <sup>A</sup>	778,69 <sup>A</sup>	867,43 <sup>A</sup>	981,02 <sup>A</sup>	647,66 <sup>A</sup>	769,73 <sup>A</sup>	974,82 <sup>A</sup>
Année 2011											
Trimestre 1	877,38 <sup>A</sup>	655,52 <sup>A</sup>	649,85 <sup>A</sup>	685,68 <sup>A</sup>	745,33 <sup>A</sup>	837,38 <sup>A</sup>	904,08 <sup>A</sup>	1 032,54 <sup>A</sup>	662,05 <sup>A</sup>	794,39 <sup>A</sup>	1 026,15 <sup>A</sup>
<b>Construction - 23</b>											
Année 2010											
Trimestre 1	969,59 <sup>A</sup>	704,96 <sup>B</sup>	763,55 <sup>A</sup>	931,06 <sup>C</sup>	F	F	x	x	791,40 <sup>A</sup>	F	F
Trimestre 2	927,33 <sup>A</sup>	682,86 <sup>B</sup>	796,14 <sup>B</sup>	989,51 <sup>B</sup>	F	F	x	x	822,73 <sup>A</sup>	F	F
Trimestre 3	936,09 <sup>A</sup>	732,59 <sup>A</sup>	824,08 <sup>A</sup>	868,78 <sup>A</sup>	F	F	x	x	813,79 <sup>A</sup>	1 260,89 <sup>A</sup>	F
Trimestre 4	982,19 <sup>A</sup>	756,98 <sup>A</sup>	850,64 <sup>B</sup>	981,54 <sup>B</sup>	F	F	x	x	865,31 <sup>B</sup>	F	1 345,08 <sup>A</sup>
Annuel	953,11 <sup>A</sup>	721,50 <sup>B</sup>	811,62 <sup>B</sup>	942,65 <sup>B</sup>	F	F	x	x	825,12 <sup>A</sup>	F	F
Année 2011											
Trimestre 1	1 002,31 <sup>A</sup>	715,65 <sup>B</sup>	892,43 <sup>B</sup>	1 017,36 <sup>B</sup>	x	x	x	x	878,03 <sup>A</sup>	x	x
<b>Fabrication - 31-33</b>											
Année 2010											
Trimestre 1	853,03 <sup>A</sup>	712,37 <sup>C</sup>	723,90 <sup>B</sup>	F	x	x	x	x	734,60 <sup>A</sup>	F	1 039,25 <sup>A</sup>
Trimestre 2	787,82 <sup>A</sup>	636,40 <sup>A</sup>	686,76 <sup>B</sup>	F	x	x	x	x	767,47 <sup>B</sup>	766,39 <sup>B</sup>	803,71 <sup>B</sup>
Trimestre 3	771,19 <sup>A</sup>	634,83 <sup>A</sup>	665,51 <sup>C</sup>	F	x	x	x	x	707,03 <sup>B</sup>	692,19 <sup>C</sup>	826,11 <sup>B</sup>
Trimestre 4	836,43 <sup>A</sup>	673,79 <sup>A</sup>	764,54 <sup>B</sup>	F	x	x	x	x	783,34 <sup>B</sup>	619,49 <sup>D</sup>	998,87 <sup>A</sup>
Annuel	803,72 <sup>A</sup>	664,77 <sup>A</sup>	708,91 <sup>B</sup>	F	x	x	x	x	747,61 <sup>B</sup>	F	878,66 <sup>B</sup>
Année 2011											
Trimestre 1	928,50 <sup>A</sup>	680,21 <sup>A</sup>	759,15 <sup>A</sup>	F	x	x	x	x	735,52 <sup>A</sup>	F	1 073,32 <sup>B</sup>
<b>Commerce de gros - 41</b>											
Année 2010											
Trimestre 1	842,59 <sup>A</sup>	607,86 <sup>B</sup>	747,14 <sup>B</sup>	F	x	x	x	x	702,39 <sup>A</sup>	x	x
Trimestre 2	889,58 <sup>A</sup>	635,30 <sup>C</sup>	816,28 <sup>C</sup>	F	x	x	x	x	797,13 <sup>B</sup>	x	x
Trimestre 3	839,67 <sup>A</sup>	684,03 <sup>A</sup>	759,65 <sup>B</sup>	F	x	x	x	x	772,17 <sup>A</sup>	x	x
Trimestre 4	888,03 <sup>A</sup>	616,58 <sup>B</sup>	857,84 <sup>B</sup>	F	x	x	x	x	811,91 <sup>B</sup>	x	x
Annuel	865,28 <sup>A</sup>	635,80 <sup>B</sup>	794,88 <sup>B</sup>	F	x	x	x	x	771,63 <sup>B</sup>	x	x
Année 2011											
Trimestre 1	910,55 <sup>A</sup>	737,61 <sup>B</sup>	796,97 <sup>B</sup>	773,22 <sup>B</sup>	F	F	x	x	779,17 <sup>A</sup>	F	F

Tableau 10-2 – suite

**Estimations trimestrielles et annuelles de la rémunération hebdomadaire moyenne par taille d'entreprise selon l'emploi, pour l'ensemble des salariés, pour une sélection d'industries — Terre-Neuve-et-Labrador**

Industrie - SCIAN	Toutes tailles	0 à 4 employés	5 à 19 employés	20 à 49 employés	50 à 99 employés	100 à 299 employés	300 à 499 employés	500 employés et plus	0 à 49 employés	50 à 299 employés	300 employés et plus
dollars courants											
<b>Commerce de détail - 44-45</b>											
Année 2010											
Trimestre 1	483,58 <sup>A</sup>	464,35 <sup>A</sup>	512,23 <sup>A</sup>	536,59 <sup>B</sup>	578,75 <sup>B</sup>	F	F	F	509,71 <sup>A</sup>	501,57 <sup>B</sup>	F
Trimestre 2	502,32 <sup>A</sup>	467,91 <sup>B</sup>	504,73 <sup>A</sup>	585,36 <sup>B</sup>	641,64 <sup>B</sup>	F	F	F	521,65 <sup>A</sup>	565,62 <sup>B</sup>	F
Trimestre 3	501,09 <sup>A</sup>	437,58 <sup>B</sup>	480,33 <sup>A</sup>	587,83 <sup>A</sup>	F	F	F	F	505,11 <sup>A</sup>	582,69 <sup>B</sup>	466,36 <sup>A</sup>
Trimestre 4	496,57 <sup>A</sup>	502,46 <sup>B</sup>	504,46 <sup>A</sup>	601,46 <sup>B</sup>	F	F	F	439,83 <sup>A</sup>	535,18 <sup>A</sup>	530,91 <sup>D</sup>	448,43 <sup>A</sup>
Annuel	496,04 <sup>A</sup>	467,84 <sup>B</sup>	500,02 <sup>A</sup>	578,99 <sup>B</sup>	F	F	F	F	517,99 <sup>A</sup>	546,90 <sup>B</sup>	F
Année 2011											
Trimestre 1	498,15 <sup>A</sup>	465,38 <sup>B</sup>	504,17 <sup>A</sup>	566,26 <sup>A</sup>	F	F	F	455,36 <sup>A</sup>	515,71 <sup>A</sup>	556,99 <sup>B</sup>	462,86 <sup>A</sup>
<b>Transport et entreposage - 48-49</b>											
Année 2010											
Trimestre 1	821,78 <sup>A</sup>	589,93 <sup>B</sup>	664,53 <sup>B</sup>	F	F	F	x	x	692,12 <sup>A</sup>	F	879,36 <sup>A</sup>
Trimestre 2	862,42 <sup>A</sup>	576,19 <sup>B</sup>	669,24 <sup>B</sup>	F	F	F	x	x	689,04 <sup>A</sup>	F	961,77 <sup>A</sup>
Trimestre 3	919,80 <sup>A</sup>	608,48 <sup>B</sup>	725,26 <sup>B</sup>	F	F	F	x	x	699,23 <sup>A</sup>	F	1 076,13 <sup>A</sup>
Trimestre 4	934,28 <sup>A</sup>	644,18 <sup>B</sup>	688,57 <sup>A</sup>	F	F	F	x	x	693,80 <sup>A</sup>	947,28 <sup>A</sup>	1 058,11 <sup>A</sup>
Annuel	889,15 <sup>A</sup>	605,41 <sup>B</sup>	688,48 <sup>B</sup>	F	F	F	x	x	693,58 <sup>A</sup>	F	1 004,66 <sup>A</sup>
Année 2011											
Trimestre 1	906,11 <sup>A</sup>	622,74 <sup>B</sup>	675,42 <sup>A</sup>	F	x	x	x	x	690,83 <sup>A</sup>	1 078,25 <sup>A</sup>	982,29 <sup>A</sup>
<b>Industrie de l'information et industrie culturelle - 51</b>											
Année 2010											
Trimestre 1	1 131,74 <sup>A</sup>	x	x	x	x	x	x	x	x	x	1 160,07 <sup>A</sup>
Trimestre 2	1 069,00 <sup>A</sup>	x	x	x	x	x	x	x	x	x	1 099,05 <sup>A</sup>
Trimestre 3	1 090,35 <sup>A</sup>	x	x	x	x	x	x	x	x	x	F
Trimestre 4	1 045,45 <sup>A</sup>	x	x	x	x	x	x	x	x	x	F
Annuel	1 083,96 <sup>A</sup>	x	x	x	x	x	x	x	x	x	F
Année 2011											
Trimestre 1	1 060,55 <sup>A</sup>	x	x	x	x	x	x	x	x	x	F
<b>Services professionnels, scientifiques et techniques - 54</b>											
Année 2010											
Trimestre 1	1 021,66 <sup>A</sup>	977,48 <sup>A</sup>	849,20 <sup>B</sup>	976,71 <sup>C</sup>	F	F	x	x	923,30 <sup>B</sup>	F	F
Trimestre 2	1 012,56 <sup>A</sup>	930,93 <sup>A</sup>	889,15 <sup>B</sup>	F	F	F	x	x	978,62 <sup>A</sup>	F	F
Trimestre 3	1 112,39 <sup>A</sup>	957,10 <sup>B</sup>	1 037,18 <sup>B</sup>	1 167,87 <sup>C</sup>	F	F	x	x	1 055,53 <sup>B</sup>	F	F
Trimestre 4	1 109,91 <sup>A</sup>	1 046,22 <sup>A</sup>	1 010,01 <sup>B</sup>	F	F	F	x	x	1 078,91 <sup>B</sup>	F	F
Annuel	1 065,27 <sup>A</sup>	978,71 <sup>A</sup>	946,97 <sup>B</sup>	F	F	F	x	x	1 009,48 <sup>B</sup>	F	F
Année 2011											
Trimestre 1	1 142,88 <sup>A</sup>	980,86 <sup>B</sup>	1 000,40 <sup>B</sup>	F	F	F	x	x	1 064,85 <sup>A</sup>	F	F

Tableau 10-2 – suite

**Estimations trimestrielles et annuelles de la rémunération hebdomadaire moyenne par taille d'entreprise selon l'emploi, pour l'ensemble des salariés, pour une sélection d'industries — Terre-Neuve-et-Labrador**

Industrie - SCIAN	Toutes tailles	0 à 4 employés	5 à 19 employés	20 à 49 employés	50 à 99 employés	100 à 299 employés	300 à 499 employés	500 employés et plus	0 à 49 employés	50 à 299 employés	300 employés et plus
dollars courants											
<b>Services administratifs, services de soutien, services de gestion des déchets et services d'assainissement - 56</b>											
Année 2010											
Trimestre 1	781,95 <sup>A</sup>	619,69 <sup>B</sup>	634,74 <sup>B</sup>	F	x	x	x	x	628,66 <sup>A</sup>	F	962,42 <sup>A</sup>
Trimestre 2	838,49 <sup>A</sup>	576,75 <sup>C</sup>	722,64 <sup>B</sup>	F	x	x	x	x	680,87 <sup>B</sup>	671,20 <sup>B</sup>	1 032,23 <sup>A</sup>
Trimestre 3	826,42 <sup>B</sup>	F	655,57 <sup>A</sup>	F	x	x	x	x	620,39 <sup>C</sup>	693,74 <sup>B</sup>	F
Trimestre 4	874,00 <sup>A</sup>	630,24 <sup>C</sup>	712,12 <sup>C</sup>	F	x	x	x	x	715,28 <sup>B</sup>	F	1 043,43 <sup>A</sup>
Annuel	830,58 <sup>A</sup>	F	680,72 <sup>B</sup>	F	x	x	x	x	661,09 <sup>B</sup>	F	F
Année 2011											
Trimestre 1	865,31 <sup>A</sup>	647,60 <sup>B</sup>	716,15 <sup>D</sup>	F	x	x	x	x	716,36 <sup>B</sup>	649,86 <sup>B</sup>	1 077,33 <sup>A</sup>
<b>Services d'enseignement - 61</b>											
Année 2010											
Trimestre 1	964,75 <sup>A</sup>	x	F	x	x	x	x	x	x	x	F
Trimestre 2	988,58 <sup>A</sup>	x	436,67 <sup>D</sup>	x	x	x	x	x	x	x	F
Trimestre 3	1 043,45 <sup>A</sup>	x	528,85 <sup>C</sup>	x	x	x	x	x	x	x	F
Trimestre 4	1 018,64 <sup>A</sup>	x	F	x	x	x	x	x	x	x	1 048,94 <sup>A</sup>
Annuel	1 002,64 <sup>A</sup>	x	F	x	x	x	x	x	x	x	F
Année 2011											
Trimestre 1	1 053,55 <sup>A</sup>	x	F	F	x	x	x	x	x	x	1 081,48 <sup>A</sup>
<b>Soins de santé et assistance sociale - 62</b>											
Année 2010											
Trimestre 1	833,11 <sup>A</sup>	754,78 <sup>A</sup>	602,77 <sup>B</sup>	F	x	x	x	x	604,95 <sup>B</sup>	x	x
Trimestre 2	839,46 <sup>A</sup>	714,74 <sup>A</sup>	542,69 <sup>B</sup>	F	x	x	x	x	596,73 <sup>A</sup>	x	x
Trimestre 3	838,81 <sup>A</sup>	745,31 <sup>B</sup>	540,02 <sup>A</sup>	447,30 <sup>D</sup>	x	x	x	x	586,54 <sup>A</sup>	x	x
Trimestre 4	822,47 <sup>A</sup>	737,01 <sup>A</sup>	598,99 <sup>B</sup>	F	x	x	x	x	604,04 <sup>B</sup>	x	x
Annuel	833,46 <sup>A</sup>	738,06 <sup>A</sup>	570,39 <sup>B</sup>	F	x	x	x	x	597,99 <sup>B</sup>	x	x
Année 2011											
Trimestre 1	876,47 <sup>A</sup>	756,63 <sup>A</sup>	631,61 <sup>B</sup>	x	x	x	x	x	x	x	x
<b>Arts, spectacles et loisirs - 71</b>											
Année 2010											
Trimestre 1	485,05 <sup>A</sup>	x	344,93 <sup>B</sup>	x	x	x	x	x	x	x	x
Trimestre 2	506,91 <sup>B</sup>	x	392,27 <sup>D</sup>	x	x	x	x	x	x	x	x
Trimestre 3	530,49 <sup>A</sup>	x	498,24 <sup>C</sup>	x	x	x	x	x	x	x	x
Trimestre 4	482,07 <sup>B</sup>	x	392,09 <sup>D</sup>	x	x	x	x	x	x	x	x
Annuel	504,80 <sup>B</sup>	x	417,09 <sup>C</sup>	x	x	x	x	x	x	x	x
Année 2011											
Trimestre 1	430,18 <sup>B</sup>	x	345,27 <sup>D</sup>	x	x	x	x	x	x	x	x

Tableau 10-2 – suite

**Estimations trimestrielles et annuelles de la rémunération hebdomadaire moyenne par taille d'entreprise selon l'emploi, pour l'ensemble des salariés, pour une sélection d'industries — Terre-Neuve-et-Labrador**

Industrie - SCIAN	Toutes tailles	0 à 4 employés	5 à 19 employés	20 à 49 employés	50 à 99 employés	100 à 299 employés	300 à 499 employés	500 employés et plus	0 à 49 employés	50 à 299 employés	300 employés et plus
dollars courants											
<b>Hébergement et services de restauration - 72</b>											
Année 2010											
Trimestre 1	365,34 <sup>A</sup>	312,80 <sup>C</sup>	311,71 <sup>B</sup>	364,34 <sup>B</sup>	F	F	x	x	334,68 <sup>B</sup>	339,09 <sup>B</sup>	F
Trimestre 2	402,05 <sup>B</sup>	343,62 <sup>B</sup>	370,31 <sup>B</sup>	352,37 <sup>B</sup>	396,78 <sup>E</sup>	F	x	x	359,44 <sup>B</sup>	390,56 <sup>C</sup>	F
Trimestre 3	449,19 <sup>B</sup>	416,25 <sup>B</sup>	397,33 <sup>B</sup>	400,19 <sup>B</sup>	529,08 <sup>D</sup>	F	x	x	400,99 <sup>A</sup>	479,52 <sup>C</sup>	F
Trimestre 4	405,98 <sup>A</sup>	389,78 <sup>B</sup>	349,63 <sup>B</sup>	405,60 <sup>B</sup>	362,13 <sup>C</sup>	F	x	x	379,68 <sup>B</sup>	379,81 <sup>B</sup>	F
Annuel	407,53 <sup>A</sup>	371,57 <sup>B</sup>	359,76 <sup>B</sup>	381,96 <sup>B</sup>	F	F	x	x	370,85 <sup>B</sup>	398,51 <sup>C</sup>	F
Année 2011											
Trimestre 1	400,93 <sup>A</sup>	334,34 <sup>B</sup>	329,44 <sup>B</sup>	365,61 <sup>B</sup>	358,11 <sup>B</sup>	F	x	x	346,70 <sup>A</sup>	379,53 <sup>A</sup>	F
<b>Autres services, sauf les administrations publiques - 81</b>											
Année 2010											
Trimestre 1	661,72 <sup>A</sup>	589,70 <sup>B</sup>	633,66 <sup>B</sup>	F	x	x	x	x	628,69 <sup>A</sup>	x	x
Trimestre 2	673,16 <sup>A</sup>	628,33 <sup>B</sup>	591,09 <sup>B</sup>	F	x	x	x	x	631,78 <sup>A</sup>	x	x
Trimestre 3	630,72 <sup>A</sup>	550,99 <sup>B</sup>	616,10 <sup>B</sup>	F	x	x	x	x	616,42 <sup>A</sup>	x	x
Trimestre 4	632,47 <sup>A</sup>	591,27 <sup>B</sup>	611,74 <sup>B</sup>	F	x	x	x	x	628,65 <sup>A</sup>	x	x
Annuel	648,65 <sup>A</sup>	590,27 <sup>B</sup>	613,10 <sup>B</sup>	F	x	x	x	x	626,08 <sup>A</sup>	x	x
Année 2011											
Trimestre 1	661,88 <sup>A</sup>	642,62 <sup>B</sup>	630,56 <sup>B</sup>	F	x	x	x	x	647,00 <sup>A</sup>	x	x
<b>Administrations publiques - 91</b>											
Année 2010											
Trimestre 1	1 099,51 <sup>A</sup>	F	469,13 <sup>D</sup>	778,46 <sup>B</sup>	x	x	x	x	596,89 <sup>B</sup>	x	x
Trimestre 2	1 102,37 <sup>A</sup>	383,20 <sup>D</sup>	632,56 <sup>B</sup>	842,16 <sup>A</sup>	x	x	x	x	655,29 <sup>A</sup>	x	x
Trimestre 3	1 087,03 <sup>A</sup>	F	558,31 <sup>B</sup>	669,32 <sup>D</sup>	x	x	x	x	554,58 <sup>C</sup>	x	x
Trimestre 4	1 112,31 <sup>A</sup>	F	527,47 <sup>D</sup>	662,47 <sup>C</sup>	x	x	x	x	573,48 <sup>B</sup>	x	x
Annuel	1 100,17 <sup>A</sup>	F	546,93 <sup>C</sup>	728,79 <sup>C</sup>	x	x	x	x	592,65 <sup>B</sup>	x	x
Année 2011											
Trimestre 1	1 143,92 <sup>A</sup>	484,59 <sup>C</sup>	549,55 <sup>C</sup>	786,17 <sup>B</sup>	x	x	x	x	629,49 <sup>B</sup>	874,32 <sup>A</sup>	1 261,11 <sup>A</sup>



**Tableau 10-3**  
**Estimations trimestrielles et annuelles de la rémunération hebdomadaire moyenne par taille d'entreprise selon l'emploi, pour l'ensemble des salariés, pour une sélection d'industries — Île-du-Prince-Édouard**

Industrie - SCIAN	Toutes tailles	0 à 4 employés	5 à 19 employés	20 à 49 employés	50 à 99 employés	100 à 299 employés	300 à 499 employés	500 employés et plus	0 à 49 employés	50 à 299 employés	300 employés et plus
dollars courants											
<b>Ensemble des industries excluant les entreprises non classifiées - 11-91N</b>											
Année 2010											
Trimestre 1	706,10 <sup>B</sup>	606,05 <sup>A</sup>	546,24 <sup>A</sup>	593,78 <sup>A</sup>	571,39 <sup>A</sup>	818,31 <sup>A</sup>	F	785,81 <sup>C</sup>	574,73 <sup>A</sup>	697,56 <sup>A</sup>	785,53 <sup>B</sup>
Trimestre 2	722,68 <sup>A</sup>	601,01 <sup>A</sup>	575,20 <sup>A</sup>	548,15 <sup>A</sup>	581,93 <sup>A</sup>	851,79 <sup>A</sup>	F	811,75 <sup>A</sup>	570,37 <sup>A</sup>	742,01 <sup>A</sup>	810,27 <sup>A</sup>
Trimestre 3	686,57 <sup>A</sup>	637,98 <sup>A</sup>	566,37 <sup>A</sup>	575,30 <sup>A</sup>	587,03 <sup>A</sup>	664,70 <sup>A</sup>	F	797,09 <sup>A</sup>	582,90 <sup>A</sup>	630,46 <sup>A</sup>	778,84 <sup>A</sup>
Trimestre 4	724,06 <sup>A</sup>	648,34 <sup>A</sup>	578,57 <sup>A</sup>	604,10 <sup>A</sup>	621,28 <sup>A</sup>	686,57 <sup>A</sup>	722,54 <sup>B</sup>	823,20 <sup>A</sup>	601,90 <sup>A</sup>	654,79 <sup>A</sup>	817,01 <sup>A</sup>
Annuel	709,59 <sup>A</sup>	624,16 <sup>A</sup>	567,02 <sup>A</sup>	579,42 <sup>A</sup>	590,93 <sup>A</sup>	753,26 <sup>A</sup>	F	804,89 <sup>A</sup>	582,61 <sup>A</sup>	679,78 <sup>A</sup>	798,22 <sup>A</sup>
Année 2011											
Trimestre 1	727,51 <sup>A</sup>	608,08 <sup>A</sup>	566,38 <sup>A</sup>	578,71 <sup>A</sup>	613,39 <sup>A</sup>	684,52 <sup>A</sup>	750,34 <sup>B</sup>	837,63 <sup>A</sup>	578,73 <sup>A</sup>	648,39 <sup>A</sup>	832,38 <sup>A</sup>
<b>Construction - 23</b>											
Année 2010											
Trimestre 1	695,20 <sup>A</sup>	575,54 <sup>B</sup>	661,16 <sup>B</sup>	F	x	x	x	x	668,47 <sup>A</sup>	x	x
Trimestre 2	716,03 <sup>A</sup>	566,91 <sup>B</sup>	706,42 <sup>B</sup>	F	x	x	x	x	681,34 <sup>A</sup>	x	x
Trimestre 3	736,41 <sup>A</sup>	636,57 <sup>B</sup>	707,42 <sup>A</sup>	F	x	x	x	x	715,55 <sup>A</sup>	x	x
Trimestre 4	754,50 <sup>A</sup>	630,57 <sup>B</sup>	723,87 <sup>B</sup>	834,88 <sup>A</sup>	x	x	x	x	729,73 <sup>A</sup>	x	x
Annuel	726,86 <sup>A</sup>	604,32 <sup>B</sup>	701,36 <sup>B</sup>	F	x	x	x	x	700,06 <sup>A</sup>	x	x
Année 2011											
Trimestre 1	709,71 <sup>A</sup>	571,05 <sup>B</sup>	655,74 <sup>B</sup>	767,45 <sup>A</sup>	x	x	x	x	668,07 <sup>A</sup>	x	x
<b>Commerce de gros - 41</b>											
Année 2010											
Trimestre 1	699,65 <sup>A</sup>	x	626,51 <sup>B</sup>	x	x	x	x	x	x	x	x
Trimestre 2	1 042,17 <sup>B</sup>	x	686,83 <sup>B</sup>	x	x	x	x	x	x	x	x
Trimestre 3	710,80 <sup>B</sup>	x	679,89 <sup>A</sup>	x	x	x	x	x	x	x	x
Trimestre 4	775,91 <sup>A</sup>	x	683,25 <sup>B</sup>	x	x	x	x	x	x	x	x
Annuel	830,39 <sup>A</sup>	x	670,42 <sup>B</sup>	x	x	x	x	x	x	x	x
Année 2011											
Trimestre 1	827,90 <sup>A</sup>	x	x	x	x	x	x	x	x	x	x
<b>Commerce de détail - 44-45</b>											
Année 2010											
Trimestre 1	443,77 <sup>A</sup>	450,95 <sup>A</sup>	445,70 <sup>A</sup>	546,85 <sup>B</sup>	F	x	x	x	486,12 <sup>A</sup>	x	x
Trimestre 2	458,93 <sup>A</sup>	451,02 <sup>A</sup>	489,88 <sup>B</sup>	504,12 <sup>C</sup>	F	x	x	x	491,19 <sup>B</sup>	x	x
Trimestre 3	469,84 <sup>A</sup>	457,10 <sup>A</sup>	450,75 <sup>A</sup>	538,64 <sup>A</sup>	F	x	x	x	487,84 <sup>A</sup>	x	x
Trimestre 4	475,19 <sup>A</sup>	506,54 <sup>B</sup>	458,04 <sup>A</sup>	551,51 <sup>A</sup>	F	x	x	x	503,27 <sup>A</sup>	x	x
Annuel	462,46 <sup>A</sup>	466,45 <sup>B</sup>	461,12 <sup>A</sup>	534,74 <sup>B</sup>	F	x	x	x	492,15 <sup>A</sup>	x	x
Année 2011											
Trimestre 1	455,88 <sup>A</sup>	446,19 <sup>B</sup>	423,35 <sup>A</sup>	526,46 <sup>A</sup>	F	F	x	x	469,38 <sup>A</sup>	F	439,23 <sup>A</sup>

Tableau 10-3 – suite

**Estimations trimestrielles et annuelles de la rémunération hebdomadaire moyenne par taille d'entreprise selon l'emploi, pour l'ensemble des salariés, pour une sélection d'industries — Île-du-Prince-Édouard**

Industrie - SCIAN	Toutes tailles	0 à 4 employés	5 à 19 employés	20 à 49 employés	50 à 99 employés	100 à 299 employés	300 à 499 employés	500 employés et plus	0 à 49 employés	50 à 299 employés	300 employés et plus
dollars courants											
<b>Transport et entreposage - 48-49</b>											
Année 2010											
Trimestre 1	712,24 <sup>B</sup>	x	x	x	x	x	x	x	x	x	x
Trimestre 2	714,96 <sup>A</sup>	x	x	x	x	x	x	x	x	x	x
Trimestre 3	725,15 <sup>A</sup>	x	x	x	x	x	x	x	x	x	x
Trimestre 4	752,20 <sup>A</sup>	x	x	x	x	x	x	x	x	x	x
Annuel	725,72 <sup>A</sup>	x	x	x	x	x	x	x	x	x	x
Année 2011											
Trimestre 1	803,90 <sup>A</sup>	x	F	x	x	x	x	x	x	x	x
<b>Finance et assurances - 52</b>											
Année 2010											
Trimestre 1	828,59 <sup>C</sup>	x	x	x	x	x	x	x	x	x	x
Trimestre 2	866,87 <sup>B</sup>	x	x	x	x	x	x	x	x	x	x
Trimestre 3	886,99 <sup>B</sup>	x	x	x	x	x	x	x	x	x	x
Trimestre 4	902,87 <sup>A</sup>	x	x	x	x	x	x	x	x	x	x
Annuel	871,63 <sup>B</sup>	x	x	x	x	x	x	x	x	x	x
Année 2011											
Trimestre 1	938,10 <sup>B</sup>	x	977,18 <sup>C</sup>	x	x	x	x	x	x	x	x
<b>Services immobiliers et services de location et de location a bail - 53</b>											
Année 2010											
Trimestre 1	524,94 <sup>A</sup>	x	x	x	x	x	x	x	x	x	x
Trimestre 2	533,17 <sup>A</sup>	x	x	x	x	x	x	x	x	x	x
Trimestre 3	522,38 <sup>B</sup>	x	x	x	x	x	x	x	x	x	x
Trimestre 4	579,65 <sup>A</sup>	x	x	x	x	x	x	x	x	x	x
Annuel	540,45 <sup>B</sup>	x	x	x	x	x	x	x	x	x	x
Année 2011											
Trimestre 1	586,48 <sup>A</sup>	x	x	x	x	x	x	x	x	x	x
<b>Services professionnels, scientifiques et techniques - 54</b>											
Année 2010											
Trimestre 1	1 237,68 <sup>A</sup>	839,05 <sup>A</sup>	770,43 <sup>B</sup>	F	x	x	x	x	845,78 <sup>A</sup>	x	x
Trimestre 2	1 322,60 <sup>A</sup>	873,07 <sup>B</sup>	766,20 <sup>C</sup>	F	x	x	x	x	824,46 <sup>B</sup>	x	x
Trimestre 3	1 136,86 <sup>B</sup>	1 360,49 <sup>A</sup>	832,43 <sup>C</sup>	F	x	x	x	x	1 086,07 <sup>B</sup>	x	x
Trimestre 4	922,75 <sup>A</sup>	1 079,70 <sup>A</sup>	840,88 <sup>B</sup>	F	x	x	x	x	967,81 <sup>B</sup>	x	x
Annuel	1 150,76 <sup>A</sup>	1 041,70 <sup>A</sup>	804,98 <sup>B</sup>	F	x	x	x	x	937,05 <sup>B</sup>	x	x
Année 2011											
Trimestre 1	811,63 <sup>A</sup>	x	696,14 <sup>B</sup>	x	x	x	x	x	x	x	x

Tableau 10-3 – suite

**Estimations trimestrielles et annuelles de la rémunération hebdomadaire moyenne par taille d'entreprise selon l'emploi, pour l'ensemble des salariés, pour une sélection d'industries — Île-du-Prince-Édouard**

Industrie - SCIAN	Toutes tailles	0 à 4 employés	5 à 19 employés	20 à 49 employés	50 à 99 employés	100 à 299 employés	300 à 499 employés	500 employés et plus	0 à 49 employés	50 à 299 employés	300 employés et plus
dollars courants											
<b>Services administratifs, services de soutien, services de gestion des déchets et services d'assainissement - 56</b>											
Année 2010											
Trimestre 1	513,18 <sup>A</sup>	x	x	x	x	x	x	x	x	x	x
Trimestre 2	535,83 <sup>A</sup>	x	x	x	x	x	x	x	x	x	x
Trimestre 3	531,85 <sup>A</sup>	x	x	x	x	x	x	x	x	x	x
Trimestre 4	591,60 <sup>A</sup>	x	x	x	x	x	x	x	x	x	x
Annuel	543,39 <sup>A</sup>	x	x	x	x	x	x	x	x	x	x
Année 2011											
Trimestre 1	535,32 <sup>A</sup>	x	x	x	x	x	x	x	x	x	x
<b>Soins de santé et assistance sociale - 62</b>											
Année 2010											
Trimestre 1	709,37 <sup>A</sup>	x	x	x	x	x	x	x	x	x	x
Trimestre 2	743,95 <sup>A</sup>	x	x	x	x	x	x	x	x	x	x
Trimestre 3	740,78 <sup>A</sup>	x	x	x	x	x	x	x	x	x	x
Trimestre 4	771,03 <sup>A</sup>	x	x	x	x	x	x	x	x	x	x
Annuel	741,28 <sup>A</sup>	x	x	x	x	x	x	x	x	x	x
Année 2011											
Trimestre 1	819,25 <sup>A</sup>	x	x	x	x	x	x	x	x	x	x
<b>Hébergement et services de restauration - 72</b>											
Année 2010											
Trimestre 1	291,26 <sup>A</sup>	x	277,42 <sup>C</sup>	F	x	x	x	x	x	x	x
Trimestre 2	299,69 <sup>A</sup>	x	309,59 <sup>B</sup>	F	x	x	x	x	x	x	x
Trimestre 3	328,62 <sup>B</sup>	x	388,38 <sup>C</sup>	315,52 <sup>C</sup>	x	x	x	x	x	x	x
Trimestre 4	312,28 <sup>A</sup>	x	318,65 <sup>C</sup>	F	x	x	x	x	x	x	x
Annuel	310,20 <sup>A</sup>	x	333,45 <sup>C</sup>	F	x	x	x	x	x	x	x
Année 2011											
Trimestre 1	303,52 <sup>A</sup>	F	299,96 <sup>B</sup>	F	x	x	x	x	299,53 <sup>A</sup>	x	x
<b>Autres services, sauf les administrations publiques - 81</b>											
Année 2010											
Trimestre 1	514,34 <sup>A</sup>	575,80 <sup>B</sup>	511,83 <sup>B</sup>	F	x	x	x	x	522,41 <sup>A</sup>	x	x
Trimestre 2	527,09 <sup>A</sup>	551,68 <sup>B</sup>	542,44 <sup>B</sup>	F	x	x	x	x	534,45 <sup>A</sup>	x	x
Trimestre 3	523,50 <sup>A</sup>	562,28 <sup>B</sup>	545,22 <sup>B</sup>	F	x	x	x	x	525,68 <sup>A</sup>	x	x
Trimestre 4	517,25 <sup>A</sup>	541,08 <sup>B</sup>	533,70 <sup>B</sup>	F	x	x	x	x	525,81 <sup>B</sup>	x	x
Annuel	520,76 <sup>A</sup>	557,26 <sup>B</sup>	533,95 <sup>B</sup>	F	x	x	x	x	527,19 <sup>A</sup>	x	x
Année 2011											
Trimestre 1	525,98 <sup>A</sup>	602,72 <sup>A</sup>	526,68 <sup>B</sup>	F	x	x	x	x	533,09 <sup>A</sup>	x	x

Tableau 10-3 – suite

**Estimations trimestrielles et annuelles de la rémunération hebdomadaire moyenne par taille d'entreprise selon l'emploi, pour l'ensemble des salariés, pour une sélection d'industries — Île-du-Prince-Édouard**

Industrie - SCIAN	Toutes tailles	0 à 4 employés	5 à 19 employés	20 à 49 employés	50 à 99 employés	100 à 299 employés	300 à 499 employés	500 employés et plus	0 à 49 employés	50 à 299 employés	300 employés et plus
dollars courants											
<b>Administrations publiques - 91</b>											
Année 2010											
Trimestre 1	1 061,46 <sup>D</sup>	x	x	x	x	x	x	x	x	x	x
Trimestre 2	1 013,03 <sup>A</sup>	x	x	x	x	x	x	x	x	x	x
Trimestre 3	986,81 <sup>A</sup>	x	x	x	x	x	x	x	x	x	x
Trimestre 4	1 041,12 <sup>A</sup>	x	x	x	x	x	x	x	x	x	x
Annuel	1 023,49 <sup>A</sup>	x	x	x	x	x	x	x	x	x	x
Année 2011											
Trimestre 1	1 069,81 <sup>A</sup>	x	x	x	x	x	x	x	x	x	x

**Tableau 10-4**  
**Estimations trimestrielles et annuelles de la rémunération hebdomadaire moyenne par taille d'entreprise selon l'emploi, pour l'ensemble des salariés, pour une sélection d'industries — Nouvelle-Écosse**

Industrie - SCIAN	Toutes tailles	0 à 4 employés	5 à 19 employés	20 à 49 employés	50 à 99 employés	100 à 299 employés	300 à 499 employés	500 employés et plus	0 à 49 employés	50 à 299 employés	300 employés et plus
dollars courants											
<b>Ensemble des industries excluant les entreprises non classifiées - 11-91N</b>											
Année 2010											
Trimestre 1	750,28 <sup>A</sup>	675,46 <sup>A</sup>	626,21 <sup>A</sup>	649,93 <sup>A</sup>	662,66 <sup>A</sup>	676,80 <sup>A</sup>	762,24 <sup>A</sup>	832,20 <sup>A</sup>	645,13 <sup>A</sup>	670,66 <sup>A</sup>	826,81 <sup>A</sup>
Trimestre 2	757,65 <sup>A</sup>	681,85 <sup>A</sup>	629,40 <sup>A</sup>	643,49 <sup>A</sup>	679,20 <sup>A</sup>	695,10 <sup>A</sup>	737,32 <sup>A</sup>	848,46 <sup>A</sup>	645,32 <sup>A</sup>	688,33 <sup>A</sup>	840,01 <sup>A</sup>
Trimestre 3	763,85 <sup>A</sup>	662,86 <sup>A</sup>	638,89 <sup>A</sup>	655,96 <sup>A</sup>	656,34 <sup>A</sup>	676,82 <sup>A</sup>	718,51 <sup>A</sup>	871,12 <sup>A</sup>	649,83 <sup>A</sup>	667,90 <sup>A</sup>	858,59 <sup>A</sup>
Trimestre 4	768,01 <sup>A</sup>	700,60 <sup>A</sup>	653,97 <sup>A</sup>	653,47 <sup>A</sup>	671,01 <sup>A</sup>	705,53 <sup>A</sup>	724,43 <sup>A</sup>	854,13 <sup>A</sup>	663,79 <sup>A</sup>	690,59 <sup>A</sup>	843,94 <sup>A</sup>
Annuel	760,07 <sup>A</sup>	680,14 <sup>A</sup>	637,28 <sup>A</sup>	650,72 <sup>A</sup>	667,18 <sup>A</sup>	688,63 <sup>A</sup>	735,16 <sup>A</sup>	851,50 <sup>A</sup>	651,05 <sup>A</sup>	679,36 <sup>A</sup>	842,37 <sup>A</sup>
Année 2011											
Trimestre 1	762,50 <sup>A</sup>	682,21 <sup>A</sup>	634,92 <sup>A</sup>	640,83 <sup>A</sup>	662,92 <sup>A</sup>	682,94 <sup>A</sup>	708,48 <sup>A</sup>	855,83 <sup>A</sup>	646,86 <sup>A</sup>	674,28 <sup>A</sup>	844,62 <sup>A</sup>
<b>Construction - 23</b>											
Année 2010											
Trimestre 1	847,73 <sup>A</sup>	614,36 <sup>A</sup>	740,11 <sup>B</sup>	853,77 <sup>B</sup>	F	F	x	x	731,28 <sup>A</sup>	F	1 228,97 <sup>B</sup>
Trimestre 2	880,27 <sup>A</sup>	667,96 <sup>A</sup>	758,95 <sup>A</sup>	885,51 <sup>B</sup>	F	F	x	x	762,33 <sup>A</sup>	F	F
Trimestre 3	867,44 <sup>A</sup>	648,65 <sup>A</sup>	731,05 <sup>A</sup>	883,47 <sup>A</sup>	F	F	x	x	742,77 <sup>A</sup>	1 003,23 <sup>B</sup>	F
Trimestre 4	906,20 <sup>A</sup>	664,15 <sup>A</sup>	793,36 <sup>B</sup>	874,64 <sup>B</sup>	F	F	x	x	775,43 <sup>A</sup>	1 025,15 <sup>B</sup>	F
Annuel	876,62 <sup>A</sup>	649,49 <sup>A</sup>	756,00 <sup>B</sup>	874,73 <sup>B</sup>	F	F	x	x	753,38 <sup>A</sup>	F	F
Année 2011											
Trimestre 1	875,77 <sup>A</sup>	677,45 <sup>A</sup>	758,88 <sup>B</sup>	896,32 <sup>A</sup>	F	F	x	x	770,73 <sup>A</sup>	F	F
<b>Fabrication - 31-33</b>											
Année 2010											
Trimestre 1	888,73 <sup>A</sup>	716,53 <sup>D</sup>	705,08 <sup>B</sup>	773,39 <sup>B</sup>	F	849,19 <sup>A</sup>	F	1 001,33 <sup>A</sup>	737,76 <sup>A</sup>	828,56 <sup>A</sup>	990,05 <sup>A</sup>
Trimestre 2	871,22 <sup>A</sup>	695,29 <sup>C</sup>	691,84 <sup>B</sup>	778,99 <sup>B</sup>	F	909,10 <sup>A</sup>	F	972,66 <sup>A</sup>	734,89 <sup>B</sup>	864,88 <sup>A</sup>	936,89 <sup>A</sup>
Trimestre 3	870,36 <sup>A</sup>	559,19 <sup>B</sup>	643,01 <sup>B</sup>	741,21 <sup>A</sup>	F	869,23 <sup>A</sup>	F	1 015,32 <sup>A</sup>	681,07 <sup>A</sup>	826,43 <sup>A</sup>	964,41 <sup>A</sup>
Trimestre 4	898,10 <sup>A</sup>	634,31 <sup>B</sup>	655,14 <sup>B</sup>	786,80 <sup>B</sup>	F	924,50 <sup>A</sup>	F	1 014,65 <sup>A</sup>	714,95 <sup>A</sup>	874,08 <sup>A</sup>	983,48 <sup>A</sup>
Annuel	881,89 <sup>A</sup>	653,76 <sup>C</sup>	673,11 <sup>B</sup>	769,82 <sup>B</sup>	F	888,44 <sup>A</sup>	F	1 002,15 <sup>A</sup>	716,77 <sup>A</sup>	848,69 <sup>A</sup>	968,47 <sup>A</sup>
Année 2011											
Trimestre 1	921,54 <sup>A</sup>	642,44 <sup>D</sup>	655,59 <sup>B</sup>	727,37 <sup>A</sup>	786,93 <sup>A</sup>	941,42 <sup>A</sup>	776,45 <sup>B</sup>	1 057,48 <sup>A</sup>	687,34 <sup>A</sup>	885,74 <sup>A</sup>	1 018,15 <sup>A</sup>
<b>Commerce de gros - 41</b>											
Année 2010											
Trimestre 1	872,92 <sup>A</sup>	759,70 <sup>B</sup>	808,37 <sup>A</sup>	897,50 <sup>B</sup>	F	F	F	F	831,14 <sup>A</sup>	F	F
Trimestre 2	904,32 <sup>A</sup>	669,51 <sup>C</sup>	777,32 <sup>B</sup>	F	F	F	F	F	781,43 <sup>B</sup>	1 151,26 <sup>B</sup>	F
Trimestre 3	840,01 <sup>A</sup>	752,91 <sup>B</sup>	715,37 <sup>B</sup>	F	F	F	F	F	747,62 <sup>B</sup>	965,27 <sup>A</sup>	863,67 <sup>B</sup>
Trimestre 4	885,79 <sup>A</sup>	756,11 <sup>B</sup>	854,99 <sup>A</sup>	F	F	F	F	F	832,29 <sup>A</sup>	F	F
Annuel	875,97 <sup>A</sup>	734,24 <sup>B</sup>	788,07 <sup>B</sup>	F	F	F	F	F	797,40 <sup>A</sup>	F	F
Année 2011											
Trimestre 1	908,16 <sup>A</sup>	737,76 <sup>D</sup>	778,17 <sup>B</sup>	F	F	F	F	F	820,90 <sup>B</sup>	972,29 <sup>A</sup>	965,62 <sup>A</sup>

Tableau 10-4 – suite

**Estimations trimestrielles et annuelles de la rémunération hebdomadaire moyenne par taille d'entreprise selon l'emploi, pour l'ensemble des salariés, pour une sélection d'industries — Nouvelle-Écosse**

Industrie - SCIAN	Toutes tailles	0 à 4 employés	5 à 19 employés	20 à 49 employés	50 à 99 employés	100 à 299 employés	300 à 499 employés	500 employés et plus	0 à 49 employés	50 à 299 employés	300 employés et plus
dollars courants											
<b>Commerce de détail - 44-45</b>											
Année 2010											
Trimestre 1	485,51 <sup>A</sup>	477,01 <sup>C</sup>	489,14 <sup>B</sup>	582,09 <sup>B</sup>	540,60 <sup>B</sup>	F	F	434,77 <sup>A</sup>	523,13 <sup>A</sup>	533,95 <sup>A</sup>	450,18 <sup>A</sup>
Trimestre 2	484,72 <sup>A</sup>	438,10 <sup>B</sup>	483,02 <sup>A</sup>	561,18 <sup>B</sup>	569,11 <sup>A</sup>	F	F	F	506,72 <sup>A</sup>	552,75 <sup>A</sup>	453,18 <sup>A</sup>
Trimestre 3	483,69 <sup>A</sup>	426,58 <sup>B</sup>	487,24 <sup>A</sup>	576,77 <sup>B</sup>	543,95 <sup>B</sup>	F	F	443,84 <sup>A</sup>	512,63 <sup>A</sup>	543,33 <sup>A</sup>	451,53 <sup>A</sup>
Trimestre 4	479,24 <sup>A</sup>	471,46 <sup>B</sup>	511,66 <sup>A</sup>	567,28 <sup>B</sup>	539,05 <sup>B</sup>	F	F	429,98 <sup>A</sup>	526,98 <sup>A</sup>	551,18 <sup>A</sup>	436,89 <sup>A</sup>
Annuel	483,22 <sup>A</sup>	453,07 <sup>B</sup>	492,80 <sup>A</sup>	571,73 <sup>B</sup>	548,28 <sup>B</sup>	F	F	F	517,29 <sup>A</sup>	545,26 <sup>A</sup>	447,63 <sup>A</sup>
Année 2011											
Trimestre 1	468,81 <sup>A</sup>	446,16 <sup>A</sup>	486,25 <sup>A</sup>	520,31 <sup>B</sup>	F	F	F	425,41 <sup>A</sup>	494,33 <sup>A</sup>	553,37 <sup>A</sup>	435,77 <sup>A</sup>
<b>Transport et entreposage - 48-49</b>											
Année 2010											
Trimestre 1	790,27 <sup>A</sup>	603,36 <sup>B</sup>	657,50 <sup>B</sup>	F	F	F	F	801,46 <sup>A</sup>	703,20 <sup>A</sup>	906,90 <sup>A</sup>	801,53 <sup>A</sup>
Trimestre 2	814,09 <sup>A</sup>	612,17 <sup>B</sup>	735,67 <sup>B</sup>	807,96 <sup>B</sup>	F	F	F	837,51 <sup>A</sup>	727,70 <sup>A</sup>	869,34 <sup>A</sup>	834,80 <sup>A</sup>
Trimestre 3	814,72 <sup>A</sup>	687,61 <sup>B</sup>	759,66 <sup>B</sup>	805,29 <sup>B</sup>	F	F	F	F	757,19 <sup>A</sup>	774,61 <sup>A</sup>	F
Trimestre 4	833,19 <sup>A</sup>	619,70 <sup>B</sup>	734,34 <sup>B</sup>	772,34 <sup>B</sup>	F	F	F	F	717,84 <sup>A</sup>	897,87 <sup>A</sup>	863,97 <sup>A</sup>
Annuel	813,25 <sup>A</sup>	630,62 <sup>B</sup>	722,86 <sup>B</sup>	F	F	F	F	F	726,59 <sup>A</sup>	855,88 <sup>A</sup>	F
Année 2011											
Trimestre 1	899,62 <sup>A</sup>	612,70 <sup>A</sup>	673,85 <sup>B</sup>	771,47 <sup>A</sup>	F	F	F	F	693,83 <sup>A</sup>	F	959,68 <sup>A</sup>
<b>Industrie de l'information et industrie culturelle - 51</b>											
Année 2010											
Trimestre 1	995,35 <sup>A</sup>	774,67 <sup>D</sup>	880,61 <sup>C</sup>	F	x	x	x	x	835,51 <sup>B</sup>	F	1 062,47 <sup>A</sup>
Trimestre 2	980,72 <sup>A</sup>	947,50 <sup>B</sup>	786,21 <sup>C</sup>	F	x	x	x	x	906,53 <sup>B</sup>	F	1 044,51 <sup>A</sup>
Trimestre 3	1 018,71 <sup>A</sup>	900,82 <sup>A</sup>	772,06 <sup>C</sup>	876,03 <sup>D</sup>	x	x	x	x	827,21 <sup>B</sup>	F	1 111,03 <sup>A</sup>
Trimestre 4	1 023,95 <sup>A</sup>	892,15 <sup>B</sup>	812,08 <sup>B</sup>	F	x	x	x	x	884,40 <sup>B</sup>	F	1 093,16 <sup>A</sup>
Annuel	1 004,77 <sup>A</sup>	879,67 <sup>B</sup>	810,85 <sup>C</sup>	F	x	x	x	x	862,24 <sup>B</sup>	F	1 077,83 <sup>A</sup>
Année 2011											
Trimestre 1	953,48 <sup>A</sup>	902,46 <sup>A</sup>	755,70 <sup>B</sup>	F	F	F	x	x	825,35 <sup>A</sup>	F	F
<b>Services professionnels, scientifiques et techniques - 54</b>											
Année 2010											
Trimestre 1	1 012,69 <sup>A</sup>	888,83 <sup>B</sup>	824,68 <sup>B</sup>	F	F	F	x	x	887,36 <sup>A</sup>	F	1 251,43 <sup>A</sup>
Trimestre 2	1 032,24 <sup>A</sup>	965,00 <sup>B</sup>	890,72 <sup>C</sup>	F	F	F	x	x	947,49 <sup>B</sup>	F	1 227,16 <sup>A</sup>
Trimestre 3	1 079,42 <sup>A</sup>	905,39 <sup>B</sup>	1 136,88 <sup>C</sup>	1 105,34 <sup>A</sup>	F	F	x	x	1 057,33 <sup>B</sup>	F	F
Trimestre 4	1 083,42 <sup>A</sup>	953,09 <sup>B</sup>	1 029,36 <sup>C</sup>	1 036,09 <sup>A</sup>	F	F	x	x	1 007,60 <sup>B</sup>	F	1 244,71 <sup>A</sup>
Annuel	1 052,01 <sup>A</sup>	928,31 <sup>B</sup>	970,52 <sup>C</sup>	F	F	F	x	x	974,69 <sup>B</sup>	F	F
Année 2011											
Trimestre 1	1 053,06 <sup>A</sup>	843,50 <sup>B</sup>	982,64 <sup>B</sup>	970,76 <sup>C</sup>	F	F	F	F	936,67 <sup>B</sup>	F	F

Tableau 10-4 – suite

**Estimations trimestrielles et annuelles de la rémunération hebdomadaire moyenne par taille d'entreprise selon l'emploi, pour l'ensemble des salariés, pour une sélection d'industries — Nouvelle-Écosse**

Industrie - SCIAN	Toutes tailles	0 à 4 employés	5 à 19 employés	20 à 49 employés	50 à 99 employés	100 à 299 employés	300 à 499 employés	500 employés et plus	0 à 49 employés	50 à 299 employés	300 employés et plus
dollars courants											
<b>Gestion de sociétés et d'entreprises - 55</b>											
Année 2010											
Trimestre 1	995,57 <sup>B</sup>	x	x	x	x	x	x	x	x	x	x
Trimestre 2	1 106,69 <sup>A</sup>	x	x	x	x	x	x	x	x	x	x
Trimestre 3	1 055,43 <sup>A</sup>	x	x	x	x	x	x	x	x	x	x
Trimestre 4	969,96 <sup>B</sup>	x	x	x	x	x	x	x	x	x	x
Annuel	1 029,69 <sup>A</sup>	x	x	x	x	x	x	x	x	x	x
Année 2011											
Trimestre 1	951,49 <sup>A</sup>	x	x	x	x	x	x	x	x	x	x
<b>Services administratifs, services de soutien, services de gestion des déchets et services d'assainissement - 56</b>											
Année 2010											
Trimestre 1	560,05 <sup>A</sup>	593,79 <sup>A</sup>	611,40 <sup>B</sup>	557,75 <sup>C</sup>	F	F	F	F	587,66 <sup>B</sup>	641,90 <sup>B</sup>	F
Trimestre 2	566,05 <sup>A</sup>	620,43 <sup>A</sup>	593,18 <sup>B</sup>	688,85 <sup>C</sup>	F	F	F	521,41 <sup>B</sup>	632,46 <sup>B</sup>	581,84 <sup>B</sup>	527,03 <sup>B</sup>
Trimestre 3	585,72 <sup>A</sup>	595,30 <sup>A</sup>	607,12 <sup>B</sup>	757,65 <sup>D</sup>	F	F	F	538,52 <sup>B</sup>	655,14 <sup>B</sup>	589,90 <sup>A</sup>	548,50 <sup>A</sup>
Trimestre 4	563,36 <sup>A</sup>	627,34 <sup>B</sup>	598,76 <sup>B</sup>	675,10 <sup>B</sup>	F	F	F	555,26 <sup>A</sup>	630,88 <sup>A</sup>	F	549,96 <sup>A</sup>
Annuel	568,98 <sup>A</sup>	609,10 <sup>A</sup>	602,30 <sup>B</sup>	671,07 <sup>C</sup>	F	F	F	F	627,84 <sup>B</sup>	F	F
Année 2011											
Trimestre 1	557,42 <sup>A</sup>	610,75 <sup>B</sup>	588,47 <sup>A</sup>	606,58 <sup>B</sup>	F	F	F	568,79 <sup>A</sup>	599,65 <sup>A</sup>	F	557,02 <sup>A</sup>
<b>Services d'enseignement - 61</b>											
Année 2010											
Trimestre 1	794,46 <sup>A</sup>	F	511,84 <sup>B</sup>	454,58 <sup>B</sup>	F	F	x	x	498,10 <sup>B</sup>	F	810,83 <sup>A</sup>
Trimestre 2	832,75 <sup>A</sup>	F	F	432,35 <sup>D</sup>	F	F	x	x	490,08 <sup>B</sup>	F	846,61 <sup>A</sup>
Trimestre 3	951,69 <sup>A</sup>	F	F	F	F	F	x	x	574,07 <sup>B</sup>	F	978,27 <sup>A</sup>
Trimestre 4	842,62 <sup>A</sup>	F	588,54 <sup>D</sup>	F	F	F	x	x	569,66 <sup>B</sup>	F	860,68 <sup>A</sup>
Annuel	850,42 <sup>A</sup>	F	F	F	F	F	x	x	531,98 <sup>B</sup>	F	868,39 <sup>A</sup>
Année 2011											
Trimestre 1	811,83 <sup>A</sup>	586,13 <sup>B</sup>	F	526,67 <sup>C</sup>	x	x	x	x	546,70 <sup>B</sup>	F	826,56 <sup>A</sup>
<b>Soins de santé et assistance sociale - 62</b>											
Année 2010											
Trimestre 1	728,47 <sup>A</sup>	907,35 <sup>B</sup>	605,95 <sup>B</sup>	594,17 <sup>B</sup>	F	556,71 <sup>A</sup>	F	818,58 <sup>A</sup>	683,94 <sup>A</sup>	571,76 <sup>A</sup>	800,18 <sup>A</sup>
Trimestre 2	776,66 <sup>A</sup>	914,29 <sup>A</sup>	611,84 <sup>B</sup>	558,20 <sup>B</sup>	577,26 <sup>A</sup>	566,63 <sup>A</sup>	F	911,33 <sup>A</sup>	681,31 <sup>A</sup>	569,84 <sup>A</sup>	886,17 <sup>A</sup>
Trimestre 3	751,53 <sup>A</sup>	926,27 <sup>A</sup>	614,32 <sup>B</sup>	620,72 <sup>B</sup>	550,90 <sup>B</sup>	544,76 <sup>B</sup>	F	866,39 <sup>A</sup>	701,77 <sup>A</sup>	546,60 <sup>B</sup>	844,00 <sup>A</sup>
Trimestre 4	784,86 <sup>A</sup>	957,02 <sup>B</sup>	632,73 <sup>B</sup>	583,20 <sup>B</sup>	579,70 <sup>B</sup>	635,05 <sup>B</sup>	F	899,17 <sup>A</sup>	710,06 <sup>A</sup>	619,05 <sup>B</sup>	873,24 <sup>A</sup>
Annuel	760,35 <sup>A</sup>	926,27 <sup>B</sup>	616,17 <sup>B</sup>	589,14 <sup>B</sup>	F	576,44 <sup>B</sup>	F	873,84 <sup>A</sup>	694,18 <sup>A</sup>	576,85 <sup>A</sup>	850,78 <sup>A</sup>
Année 2011											
Trimestre 1	753,27 <sup>A</sup>	930,11 <sup>A</sup>	617,73 <sup>B</sup>	524,20 <sup>B</sup>	539,75 <sup>B</sup>	602,19 <sup>B</sup>	F	F	675,19 <sup>B</sup>	582,21 <sup>B</sup>	843,04 <sup>A</sup>

Tableau 10-4 – suite

**Estimations trimestrielles et annuelles de la rémunération hebdomadaire moyenne par taille d'entreprise selon l'emploi, pour l'ensemble des salariés, pour une sélection d'industries — Nouvelle-Écosse**

Industrie - SCIAN	Toutes tailles	0 à 4 employés	5 à 19 employés	20 à 49 employés	50 à 99 employés	100 à 299 employés	300 à 499 employés	500 employés et plus	0 à 49 employés	50 à 299 employés	300 employés et plus
dollars courants											
<b>Arts, spectacles et loisirs - 71</b>											
Année 2010											
Trimestre 1	495,98 <sup>A</sup>	513,93 <sup>A</sup>	373,01 <sup>C</sup>	F	F	F	x	x	441,90 <sup>B</sup>	F	691,83 <sup>B</sup>
Trimestre 2	519,82 <sup>A</sup>	483,96 <sup>B</sup>	454,43 <sup>B</sup>	F	F	F	x	x	462,46 <sup>A</sup>	F	F
Trimestre 3	518,81 <sup>A</sup>	482,42 <sup>B</sup>	454,32 <sup>B</sup>	F	F	F	x	x	462,60 <sup>A</sup>	F	F
Trimestre 4	557,18 <sup>A</sup>	562,85 <sup>C</sup>	461,55 <sup>B</sup>	F	F	F	x	x	468,59 <sup>B</sup>	F	F
Annuel	522,57 <sup>A</sup>	509,68 <sup>B</sup>	441,11 <sup>B</sup>	F	F	F	x	x	460,19 <sup>B</sup>	F	F
Année 2011											
Trimestre 1	516,13 <sup>A</sup>	519,76 <sup>B</sup>	433,29 <sup>A</sup>	F	x	x	x	x	446,69 <sup>A</sup>	F	F
<b>Hébergement et services de restauration - 72</b>											
Année 2010											
Trimestre 1	326,28 <sup>A</sup>	323,19 <sup>B</sup>	306,03 <sup>B</sup>	312,72 <sup>B</sup>	327,81 <sup>B</sup>	299,40 <sup>B</sup>	x	x	310,64 <sup>A</sup>	313,57 <sup>B</sup>	F
Trimestre 2	341,75 <sup>A</sup>	341,73 <sup>B</sup>	333,05 <sup>B</sup>	332,93 <sup>B</sup>	331,59 <sup>B</sup>	325,41 <sup>C</sup>	x	x	333,69 <sup>B</sup>	328,42 <sup>B</sup>	F
Trimestre 3	360,02 <sup>A</sup>	357,79 <sup>B</sup>	345,34 <sup>B</sup>	361,31 <sup>B</sup>	342,80 <sup>B</sup>	381,28 <sup>B</sup>	x	x	354,22 <sup>B</sup>	361,30 <sup>B</sup>	F
Trimestre 4	345,62 <sup>A</sup>	343,79 <sup>B</sup>	340,27 <sup>B</sup>	318,15 <sup>B</sup>	302,72 <sup>D</sup>	F	x	x	329,54 <sup>A</sup>	339,56 <sup>B</sup>	F
Annuel	344,04 <sup>A</sup>	343,28 <sup>B</sup>	332,11 <sup>B</sup>	332,41 <sup>B</sup>	326,35 <sup>B</sup>	F	x	x	333,17 <sup>B</sup>	336,16 <sup>B</sup>	F
Année 2011											
Trimestre 1	338,83 <sup>A</sup>	365,09 <sup>B</sup>	296,67 <sup>B</sup>	317,02 <sup>B</sup>	326,02 <sup>B</sup>	F	F	F	312,24 <sup>A</sup>	334,62 <sup>B</sup>	F
<b>Autres services, sauf les administrations publiques - 81</b>											
Année 2010											
Trimestre 1	628,93 <sup>A</sup>	563,11 <sup>B</sup>	614,57 <sup>B</sup>	570,20 <sup>D</sup>	F	F	x	x	588,88 <sup>B</sup>	F	F
Trimestre 2	616,28 <sup>A</sup>	556,91 <sup>B</sup>	594,05 <sup>A</sup>	594,40 <sup>C</sup>	F	F	x	x	581,89 <sup>A</sup>	F	F
Trimestre 3	611,52 <sup>A</sup>	589,44 <sup>A</sup>	579,68 <sup>B</sup>	617,91 <sup>C</sup>	F	F	x	x	590,00 <sup>A</sup>	F	F
Trimestre 4	624,52 <sup>A</sup>	563,38 <sup>A</sup>	625,15 <sup>B</sup>	624,07 <sup>C</sup>	F	F	x	x	603,44 <sup>A</sup>	F	F
Annuel	620,20 <sup>A</sup>	568,15 <sup>B</sup>	602,61 <sup>B</sup>	601,08 <sup>C</sup>	F	F	x	x	590,99 <sup>A</sup>	F	F
Année 2011											
Trimestre 1	619,22 <sup>A</sup>	582,44 <sup>A</sup>	620,37 <sup>B</sup>	674,92 <sup>B</sup>	F	F	x	x	620,48 <sup>A</sup>	551,92 <sup>B</sup>	F
<b>Administrations publiques - 91</b>											
Année 2010											
Trimestre 1	1 022,56 <sup>A</sup>	x	x	621,36 <sup>B</sup>	F	701,17 <sup>B</sup>	x	x	x	726,52 <sup>B</sup>	x
Trimestre 2	1 006,09 <sup>A</sup>	x	x	679,48 <sup>B</sup>	F	721,61 <sup>C</sup>	x	x	x	732,74 <sup>B</sup>	x
Trimestre 3	1 027,94 <sup>A</sup>	x	x	692,14 <sup>B</sup>	F	745,12 <sup>B</sup>	x	x	x	778,76 <sup>B</sup>	x
Trimestre 4	1 035,76 <sup>A</sup>	x	x	698,80 <sup>B</sup>	F	757,88 <sup>B</sup>	x	x	x	762,97 <sup>B</sup>	x
Annuel	1 023,17 <sup>A</sup>	x	x	673,12 <sup>B</sup>	F	733,93 <sup>B</sup>	x	x	x	752,03 <sup>B</sup>	x
Année 2011											
Trimestre 1	1 037,57 <sup>A</sup>	x	x	703,39 <sup>B</sup>	F	809,76 <sup>B</sup>	x	x	x	815,93 <sup>B</sup>	x



**Tableau 10-5**  
**Estimations trimestrielles et annuelles de la rémunération hebdomadaire moyenne par taille d'entreprise selon l'emploi, pour l'ensemble des salariés, pour une sélection d'industries — Nouveau-Brunswick**

Industrie - SCIAN	Toutes tailles	0 à 4 employés	5 à 19 employés	20 à 49 employés	50 à 99 employés	100 à 299 employés	300 à 499 employés	500 employés et plus	0 à 49 employés	50 à 299 employés	300 employés et plus
dollars courants											
<b>Ensemble des industries excluant les entreprises non classifiées - 11-91N</b>											
Année 2010	760,44 <sup>A</sup>	677,77 <sup>A</sup>	601,17 <sup>A</sup>	624,47 <sup>A</sup>	638,12 <sup>A</sup>	690,69 <sup>A</sup>	815,27 <sup>A</sup>	869,45 <sup>A</sup>	626,07 <sup>A</sup>	667,82 <sup>A</sup>	865,87 <sup>A</sup>
Trimestre 1	756,72 <sup>A</sup>	677,71 <sup>A</sup>	607,56 <sup>A</sup>	625,05 <sup>A</sup>	654,37 <sup>A</sup>	703,57 <sup>A</sup>	822,65 <sup>A</sup>	860,21 <sup>A</sup>	628,24 <sup>A</sup>	683,00 <sup>A</sup>	857,77 <sup>A</sup>
Trimestre 2	757,08 <sup>A</sup>	680,25 <sup>A</sup>	607,21 <sup>A</sup>	643,70 <sup>A</sup>	643,36 <sup>A</sup>	688,37 <sup>A</sup>	853,11 <sup>A</sup>	863,65 <sup>A</sup>	634,97 <sup>A</sup>	668,48 <sup>A</sup>	862,86 <sup>A</sup>
Trimestre 3	772,63 <sup>A</sup>	712,36 <sup>A</sup>	620,18 <sup>A</sup>	665,86 <sup>A</sup>	670,81 <sup>A</sup>	696,46 <sup>A</sup>	823,07 <sup>A</sup>	872,48 <sup>A</sup>	655,61 <sup>A</sup>	685,69 <sup>A</sup>	868,94 <sup>A</sup>
Trimestre 4	761,70 <sup>A</sup>	687,10 <sup>A</sup>	609,11 <sup>A</sup>	640,22 <sup>A</sup>	651,56 <sup>A</sup>	694,85 <sup>A</sup>	829,43 <sup>A</sup>	866,42 <sup>A</sup>	636,36 <sup>A</sup>	676,28 <sup>A</sup>	863,86 <sup>A</sup>
Annuel											
Année 2011											
Trimestre 1	787,45 <sup>A</sup>	714,85 <sup>A</sup>	607,41 <sup>A</sup>	639,24 <sup>A</sup>	660,90 <sup>A</sup>	721,04 <sup>A</sup>	869,14 <sup>A</sup>	898,22 <sup>A</sup>	641,55 <sup>A</sup>	695,79 <sup>A</sup>	896,14 <sup>A</sup>
<b>Construction - 23</b>											
Année 2010											
Trimestre 1	943,89 <sup>A</sup>	682,27 <sup>A</sup>	787,23 <sup>B</sup>	868,21 <sup>A</sup>	F	F	x	x	781,78 <sup>A</sup>	F	F
Trimestre 2	886,24 <sup>A</sup>	707,69 <sup>A</sup>	735,29 <sup>A</sup>	835,65 <sup>B</sup>	F	F	x	x	754,37 <sup>A</sup>	1 013,05 <sup>A</sup>	F
Trimestre 3	879,87 <sup>A</sup>	692,64 <sup>A</sup>	722,89 <sup>B</sup>	900,71 <sup>B</sup>	889,05 <sup>B</sup>	F	x	x	764,44 <sup>A</sup>	937,47 <sup>A</sup>	F
Trimestre 4	921,49 <sup>A</sup>	716,55 <sup>B</sup>	755,58 <sup>A</sup>	870,09 <sup>C</sup>	F	F	x	x	778,38 <sup>A</sup>	993,11 <sup>A</sup>	F
Annuel	905,27 <sup>A</sup>	700,25 <sup>A</sup>	747,55 <sup>B</sup>	870,26 <sup>B</sup>	F	F	x	x	769,22 <sup>A</sup>	F	F
Année 2011											
Trimestre 1	919,17 <sup>A</sup>	704,65 <sup>A</sup>	721,57 <sup>A</sup>	933,66 <sup>C</sup>	F	F	x	x	780,82 <sup>A</sup>	987,83 <sup>A</sup>	F
<b>Fabrication - 31-33</b>											
Année 2010											
Trimestre 1	874,55 <sup>A</sup>	579,62 <sup>B</sup>	687,97 <sup>A</sup>	831,55 <sup>B</sup>	F	895,68 <sup>A</sup>	1 041,72 <sup>A</sup>	913,22 <sup>A</sup>	744,55 <sup>B</sup>	845,71 <sup>A</sup>	942,79 <sup>A</sup>
Trimestre 2	806,43 <sup>A</sup>	624,19 <sup>A</sup>	710,20 <sup>B</sup>	773,84 <sup>B</sup>	912,75 <sup>C</sup>	768,92 <sup>B</sup>	F	815,97 <sup>A</sup>	730,85 <sup>A</sup>	809,11 <sup>B</sup>	833,52 <sup>A</sup>
Trimestre 3	798,64 <sup>A</sup>	599,89 <sup>B</sup>	673,26 <sup>B</sup>	860,13 <sup>B</sup>	798,47 <sup>C</sup>	766,44 <sup>B</sup>	922,91 <sup>A</sup>	797,78 <sup>A</sup>	754,02 <sup>A</sup>	776,07 <sup>B</sup>	822,80 <sup>A</sup>
Trimestre 4	857,06 <sup>A</sup>	643,29 <sup>A</sup>	701,28 <sup>B</sup>	865,17 <sup>B</sup>	792,99 <sup>B</sup>	833,52 <sup>A</sup>	F	895,10 <sup>A</sup>	776,04 <sup>B</sup>	820,53 <sup>A</sup>	902,14 <sup>A</sup>
Annuel	831,79 <sup>A</sup>	611,55 <sup>B</sup>	693,44 <sup>B</sup>	833,59 <sup>B</sup>	F	809,84 <sup>A</sup>	F	850,51 <sup>A</sup>	751,58 <sup>A</sup>	810,42 <sup>A</sup>	870,81 <sup>A</sup>
Année 2011											
Trimestre 1	887,43 <sup>A</sup>	611,32 <sup>A</sup>	693,80 <sup>A</sup>	768,03 <sup>B</sup>	F	F	1 016,12 <sup>A</sup>	939,71 <sup>A</sup>	718,17 <sup>A</sup>	869,89 <sup>B</sup>	957,77 <sup>A</sup>
<b>Commerce de gros - 41</b>											
Année 2010											
Trimestre 1	839,77 <sup>A</sup>	746,71 <sup>A</sup>	724,36 <sup>B</sup>	F	F	F	F	F	743,14 <sup>B</sup>	F	F
Trimestre 2	857,14 <sup>A</sup>	815,98 <sup>B</sup>	726,26 <sup>C</sup>	F	F	F	F	F	787,64 <sup>B</sup>	880,41 <sup>A</sup>	F
Trimestre 3	828,57 <sup>A</sup>	717,75 <sup>B</sup>	726,23 <sup>B</sup>	F	F	F	F	F	742,98 <sup>A</sup>	887,77 <sup>B</sup>	897,04 <sup>A</sup>
Trimestre 4	862,73 <sup>A</sup>	771,78 <sup>A</sup>	728,84 <sup>B</sup>	857,03 <sup>C</sup>	925,05 <sup>C</sup>	F	F	926,39 <sup>A</sup>	773,55 <sup>B</sup>	949,65 <sup>B</sup>	908,76 <sup>B</sup>
Annuel	847,19 <sup>A</sup>	763,39 <sup>B</sup>	726,44 <sup>B</sup>	F	F	F	F	F	762,21 <sup>B</sup>	F	F
Année 2011											
Trimestre 1	913,90 <sup>A</sup>	974,68 <sup>D</sup>	798,74 <sup>B</sup>	F	859,31 <sup>B</sup>	F	x	x	851,49 <sup>B</sup>	926,96 <sup>B</sup>	974,19 <sup>B</sup>

Tableau 10-5 – suite

**Estimations trimestrielles et annuelles de la rémunération hebdomadaire moyenne par taille d'entreprise selon l'emploi, pour l'ensemble des salariés, pour une sélection d'industries — Nouveau-Brunswick**

Industrie - SCIAN	Toutes tailles	0 à 4 employés	5 à 19 employés	20 à 49 employés	50 à 99 employés	100 à 299 employés	300 à 499 employés	500 employés et plus	0 à 49 employés	50 à 299 employés	300 employés et plus
dollars courants											
<b>Commerce de détail - 44-45</b>											
Année 2010											
Trimestre 1	467,65 <sup>A</sup>	465,45 <sup>A</sup>	483,31 <sup>A</sup>	533,96 <sup>B</sup>	622,07 <sup>C</sup>	F	F	412,04 <sup>A</sup>	500,66 <sup>A</sup>	548,45 <sup>B</sup>	418,13 <sup>A</sup>
Trimestre 2	481,50 <sup>A</sup>	501,35 <sup>B</sup>	497,54 <sup>A</sup>	566,66 <sup>A</sup>	466,33 <sup>D</sup>	F	F	435,40 <sup>A</sup>	526,10 <sup>A</sup>	480,42 <sup>C</sup>	442,20 <sup>A</sup>
Trimestre 3	487,80 <sup>A</sup>	475,08 <sup>A</sup>	503,32 <sup>B</sup>	577,68 <sup>A</sup>	575,83 <sup>C</sup>	486,67 <sup>B</sup>	F	434,96 <sup>A</sup>	529,35 <sup>A</sup>	534,95 <sup>B</sup>	438,44 <sup>A</sup>
Trimestre 4	486,25 <sup>A</sup>	482,24 <sup>B</sup>	505,53 <sup>B</sup>	585,06 <sup>B</sup>	653,69 <sup>B</sup>	472,87 <sup>B</sup>	F	419,90 <sup>A</sup>	535,11 <sup>A</sup>	560,13 <sup>B</sup>	428,02 <sup>A</sup>
Annuel	481,00 <sup>A</sup>	480,80 <sup>B</sup>	497,60 <sup>A</sup>	566,48 <sup>B</sup>	580,22 <sup>C</sup>	F	F	425,60 <sup>A</sup>	523,08 <sup>A</sup>	530,87 <sup>B</sup>	431,72 <sup>A</sup>
Année 2011											
Trimestre 1	479,69 <sup>A</sup>	492,81 <sup>B</sup>	483,40 <sup>A</sup>	561,69 <sup>A</sup>	566,46 <sup>B</sup>	484,05 <sup>A</sup>	F	428,88 <sup>A</sup>	516,50 <sup>A</sup>	524,61 <sup>A</sup>	439,04 <sup>A</sup>
<b>Transport et entreposage - 48-49</b>											
Année 2010											
Trimestre 1	845,72 <sup>A</sup>	660,06 <sup>A</sup>	674,12 <sup>B</sup>	F	F	F	x	x	716,58 <sup>A</sup>	F	932,52 <sup>A</sup>
Trimestre 2	854,61 <sup>A</sup>	680,77 <sup>C</sup>	702,13 <sup>B</sup>	F	F	F	x	x	748,52 <sup>B</sup>	840,38 <sup>A</sup>	914,05 <sup>A</sup>
Trimestre 3	838,68 <sup>A</sup>	696,52 <sup>C</sup>	725,62 <sup>B</sup>	F	F	F	x	x	711,06 <sup>B</sup>	809,96 <sup>C</sup>	917,71 <sup>A</sup>
Trimestre 4	846,80 <sup>A</sup>	741,48 <sup>C</sup>	682,65 <sup>B</sup>	F	F	F	x	x	726,40 <sup>B</sup>	858,11 <sup>A</sup>	917,22 <sup>A</sup>
Annuel	846,41 <sup>A</sup>	695,02 <sup>C</sup>	697,44 <sup>B</sup>	F	F	F	x	x	725,37 <sup>B</sup>	F	920,35 <sup>A</sup>
Année 2011											
Trimestre 1	899,33 <sup>A</sup>	635,48 <sup>B</sup>	762,21 <sup>B</sup>	F	F	F	x	x	733,08 <sup>B</sup>	F	1 046,33 <sup>A</sup>
<b>Industrie de l'information et industrie culturelle - 51</b>											
Année 2010											
Trimestre 1	1 012,22 <sup>B</sup>	x	745,71 <sup>B</sup>	x	x	x	x	x	778,96 <sup>B</sup>	F	F
Trimestre 2	972,84 <sup>B</sup>	x	744,64 <sup>D</sup>	x	x	x	x	x	742,71 <sup>C</sup>	F	F
Trimestre 3	1 093,05 <sup>A</sup>	x	767,27 <sup>A</sup>	x	x	x	x	x	797,01 <sup>B</sup>	F	F
Trimestre 4	1 007,94 <sup>A</sup>	x	648,75 <sup>B</sup>	x	x	x	x	x	756,82 <sup>B</sup>	F	F
Annuel	1 022,72 <sup>A</sup>	x	724,11 <sup>B</sup>	x	x	x	x	x	769,38 <sup>B</sup>	F	F
Année 2011											
Trimestre 1	906,25 <sup>A</sup>	x	x	x	x	x	x	x	x	x	x
<b>Services professionnels, scientifiques et techniques - 54</b>											
Année 2010											
Trimestre 1	1 047,65 <sup>A</sup>	849,29 <sup>B</sup>	850,07 <sup>A</sup>	F	F	F	x	x	908,23 <sup>A</sup>	F	1 238,29 <sup>A</sup>
Trimestre 2	1 065,94 <sup>A</sup>	838,30 <sup>A</sup>	933,75 <sup>B</sup>	F	F	F	x	x	948,80 <sup>A</sup>	F	1 181,00 <sup>A</sup>
Trimestre 3	1 043,28 <sup>A</sup>	843,22 <sup>B</sup>	940,73 <sup>B</sup>	F	F	F	x	x	937,00 <sup>B</sup>	F	1 170,46 <sup>A</sup>
Trimestre 4	1 076,11 <sup>A</sup>	987,65 <sup>B</sup>	891,36 <sup>B</sup>	F	F	F	x	x	980,58 <sup>A</sup>	F	1 192,13 <sup>A</sup>
Annuel	1 058,31 <sup>A</sup>	879,13 <sup>B</sup>	903,85 <sup>B</sup>	F	F	F	x	x	943,69 <sup>A</sup>	F	1 194,99 <sup>A</sup>
Année 2011											
Trimestre 1	1 116,62 <sup>A</sup>	913,06 <sup>A</sup>	858,96 <sup>A</sup>	F	F	F	x	x	970,03 <sup>A</sup>	F	1 197,11 <sup>A</sup>

Tableau 10-5 – suite

**Estimations trimestrielles et annuelles de la rémunération hebdomadaire moyenne par taille d'entreprise selon l'emploi, pour l'ensemble des salariés, pour une sélection d'industries — Nouveau-Brunswick**

Industrie - SCIAN	Toutes tailles	0 à 4 employés	5 à 19 employés	20 à 49 employés	50 à 99 employés	100 à 299 employés	300 à 499 employés	500 employés et plus	0 à 49 employés	50 à 299 employés	300 employés et plus
dollars courants											
<b>Gestion de sociétés et d'entreprises - 55</b>											
Année 2010											
Trimestre 1	797,42 <sup>B</sup>	x	x	x	x	x	x	x	x	x	x
Trimestre 2	739,20 <sup>A</sup>	x	x	x	x	x	x	x	x	x	x
Trimestre 3	764,11 <sup>B</sup>	x	x	x	x	x	x	x	x	x	x
Trimestre 4	F	x	x	x	x	x	x	x	x	x	x
Annuel	F	x	x	x	x	x	x	x	x	x	x
Année 2011											
Trimestre 1	F	x	x	x	x	x	x	x	x	x	x
<b>Services administratifs, services de soutien, services de gestion des déchets et services d'assainissement - 56</b>											
Année 2010											
Trimestre 1	608,62 <sup>A</sup>	580,79 <sup>A</sup>	535,87 <sup>A</sup>	F	F	F	F	F	552,72 <sup>A</sup>	F	F
Trimestre 2	601,75 <sup>A</sup>	568,87 <sup>A</sup>	566,92 <sup>B</sup>	603,00 <sup>B</sup>	F	F	F	F	580,35 <sup>A</sup>	634,89 <sup>B</sup>	F
Trimestre 3	606,85 <sup>A</sup>	525,62 <sup>B</sup>	557,66 <sup>B</sup>	595,40 <sup>A</sup>	F	F	F	F	565,23 <sup>A</sup>	617,16 <sup>B</sup>	F
Trimestre 4	615,60 <sup>A</sup>	582,08 <sup>B</sup>	582,89 <sup>B</sup>	622,01 <sup>C</sup>	F	F	F	F	598,19 <sup>B</sup>	618,21 <sup>B</sup>	F
Annuel	608,14 <sup>A</sup>	564,14 <sup>B</sup>	561,44 <sup>B</sup>	F	F	F	F	F	574,74 <sup>A</sup>	F	F
Année 2011											
Trimestre 1	624,96 <sup>A</sup>	590,97 <sup>B</sup>	550,16 <sup>B</sup>	586,19 <sup>B</sup>	F	F	F	F	574,17 <sup>A</sup>	F	F
<b>Services d'enseignement - 61</b>											
Année 2010											
Trimestre 1	825,16 <sup>A</sup>	F	583,56 <sup>B</sup>	F	x	x	x	x	546,67 <sup>B</sup>	F	845,65 <sup>A</sup>
Trimestre 2	900,97 <sup>A</sup>	F	548,09 <sup>B</sup>	F	x	x	x	x	519,42 <sup>B</sup>	F	920,75 <sup>A</sup>
Trimestre 3	938,81 <sup>B</sup>	F	F	F	x	x	x	x	565,75 <sup>B</sup>	F	964,71 <sup>B</sup>
Trimestre 4	868,19 <sup>A</sup>	F	F	F	x	x	x	x	557,62 <sup>B</sup>	F	891,72 <sup>A</sup>
Annuel	881,04 <sup>A</sup>	F	F	F	x	x	x	x	546,85 <sup>B</sup>	F	903,23 <sup>A</sup>
Année 2011											
Trimestre 1	938,46 <sup>A</sup>	x	F	x	x	x	x	x	572,61 <sup>B</sup>	F	956,65 <sup>A</sup>
<b>Soins de santé et assistance sociale - 62</b>											
Année 2010											
Trimestre 1	749,77 <sup>A</sup>	920,21 <sup>A</sup>	621,86 <sup>B</sup>	526,14 <sup>B</sup>	515,36 <sup>B</sup>	503,60 <sup>A</sup>	x	x	680,50 <sup>A</sup>	508,59 <sup>A</sup>	F
Trimestre 2	746,22 <sup>A</sup>	841,42 <sup>A</sup>	562,47 <sup>A</sup>	518,91 <sup>A</sup>	530,73 <sup>B</sup>	534,18 <sup>B</sup>	x	x	628,64 <sup>A</sup>	532,65 <sup>A</sup>	F
Trimestre 3	752,89 <sup>A</sup>	946,17 <sup>A</sup>	624,98 <sup>A</sup>	500,85 <sup>B</sup>	525,03 <sup>B</sup>	572,55 <sup>A</sup>	x	x	684,22 <sup>A</sup>	551,06 <sup>A</sup>	873,07 <sup>A</sup>
Trimestre 4	770,73 <sup>A</sup>	907,76 <sup>B</sup>	630,52 <sup>B</sup>	501,66 <sup>B</sup>	546,79 <sup>A</sup>	539,77 <sup>B</sup>	x	x	675,70 <sup>A</sup>	542,84 <sup>A</sup>	916,23 <sup>A</sup>
Annuel	754,87 <sup>A</sup>	903,82 <sup>A</sup>	609,74 <sup>B</sup>	512,17 <sup>B</sup>	529,46 <sup>B</sup>	537,44 <sup>A</sup>	x	x	667,16 <sup>A</sup>	533,93 <sup>A</sup>	F
Année 2011											
Trimestre 1	759,59 <sup>A</sup>	944,77 <sup>A</sup>	640,33 <sup>A</sup>	505,21 <sup>C</sup>	x	x	x	x	688,47 <sup>A</sup>	x	x

Tableau 10-5 – suite

**Estimations trimestrielles et annuelles de la rémunération hebdomadaire moyenne par taille d'entreprise selon l'emploi, pour l'ensemble des salariés, pour une sélection d'industries — Nouveau-Brunswick**

Industrie - SCIAN	Toutes tailles	0 à 4 employés	5 à 19 employés	20 à 49 employés	50 à 99 employés	100 à 299 employés	300 à 499 employés	500 employés et plus	0 à 49 employés	50 à 299 employés	300 employés et plus
dollars courants											
<b>Arts, spectacles et loisirs - 71</b>											
Année 2010											
Trimestre 1	443,96 <sup>A</sup>	473,52 <sup>B</sup>	F	F	x	x	x	x	384,71 <sup>B</sup>	x	x
Trimestre 2	456,72 <sup>A</sup>	391,14 <sup>B</sup>	F	F	x	x	x	x	378,99 <sup>B</sup>	x	x
Trimestre 3	506,10 <sup>A</sup>	419,17 <sup>C</sup>	402,86 <sup>C</sup>	F	x	x	x	x	418,10 <sup>B</sup>	x	x
Trimestre 4	535,26 <sup>A</sup>	435,78 <sup>B</sup>	F	F	x	x	x	x	410,32 <sup>B</sup>	x	x
Annuel	490,55 <sup>A</sup>	428,64 <sup>B</sup>	F	F	x	x	x	x	399,53 <sup>B</sup>	x	x
Année 2011											
Trimestre 1	517,20 <sup>A</sup>	x	x	F	x	x	x	x	x	x	x
<b>Hébergement et services de restauration - 72</b>											
Année 2010											
Trimestre 1	312,30 <sup>A</sup>	370,90 <sup>C</sup>	287,29 <sup>B</sup>	283,50 <sup>B</sup>	307,27 <sup>C</sup>	F	F	F	292,31 <sup>A</sup>	308,51 <sup>B</sup>	F
Trimestre 2	317,43 <sup>A</sup>	397,90 <sup>B</sup>	311,99 <sup>B</sup>	266,08 <sup>B</sup>	268,04 <sup>C</sup>	365,26 <sup>B</sup>	F	F	298,51 <sup>A</sup>	311,27 <sup>B</sup>	F
Trimestre 3	327,23 <sup>A</sup>	387,22 <sup>C</sup>	298,37 <sup>B</sup>	307,60 <sup>B</sup>	303,00 <sup>B</sup>	F	F	F	310,72 <sup>B</sup>	305,99 <sup>B</sup>	F
Trimestre 4	324,03 <sup>A</sup>	400,25 <sup>B</sup>	297,42 <sup>B</sup>	299,29 <sup>B</sup>	303,67 <sup>B</sup>	307,82 <sup>C</sup>	F	F	307,54 <sup>A</sup>	305,32 <sup>B</sup>	F
Annuel	320,49 <sup>A</sup>	389,66 <sup>C</sup>	299,05 <sup>B</sup>	289,27 <sup>B</sup>	296,03 <sup>B</sup>	F	F	F	302,54 <sup>A</sup>	307,72 <sup>B</sup>	F
Année 2011											
Trimestre 1	324,05 <sup>A</sup>	401,37 <sup>B</sup>	287,48 <sup>B</sup>	307,27 <sup>B</sup>	301,41 <sup>B</sup>	F	x	x	305,95 <sup>A</sup>	297,20 <sup>B</sup>	F
<b>Autres services, sauf les administrations publiques - 81</b>											
Année 2010											
Trimestre 1	568,05 <sup>A</sup>	571,38 <sup>B</sup>	586,81 <sup>B</sup>	F	F	F	x	x	574,66 <sup>A</sup>	F	F
Trimestre 2	629,08 <sup>A</sup>	555,32 <sup>A</sup>	651,59 <sup>B</sup>	F	F	F	x	x	620,07 <sup>B</sup>	F	F
Trimestre 3	599,13 <sup>A</sup>	577,94 <sup>B</sup>	619,76 <sup>B</sup>	F	F	F	x	x	595,58 <sup>A</sup>	F	F
Trimestre 4	635,53 <sup>A</sup>	595,28 <sup>A</sup>	684,48 <sup>B</sup>	F	F	F	x	x	652,76 <sup>B</sup>	F	F
Annuel	608,70 <sup>A</sup>	575,17 <sup>B</sup>	635,71 <sup>B</sup>	F	F	F	x	x	610,88 <sup>A</sup>	F	F
Année 2011											
Trimestre 1	610,95 <sup>A</sup>	602,47 <sup>A</sup>	653,45 <sup>B</sup>	F	F	F	x	x	629,77 <sup>A</sup>	F	F
<b>Administrations publiques - 91</b>											
Année 2010											
Trimestre 1	1 048,63 <sup>A</sup>	x	x	813,99 <sup>D</sup>	F	F	x	x	x	F	x
Trimestre 2	1 042,69 <sup>A</sup>	x	x	791,27 <sup>B</sup>	F	F	x	x	x	F	x
Trimestre 3	1 005,46 <sup>A</sup>	x	x	803,08 <sup>C</sup>	F	F	x	x	x	F	x
Trimestre 4	1 062,92 <sup>A</sup>	x	x	F	F	F	x	x	x	F	x
Annuel	1 039,17 <sup>A</sup>	x	x	F	F	F	x	x	x	F	x
Année 2011											
Trimestre 1	1 078,14 <sup>A</sup>	x	597,56 <sup>C</sup>	759,07 <sup>D</sup>	F	F	x	x	x	F	x

**Tableau 10-6**  
**Estimations trimestrielles et annuelles de la rémunération hebdomadaire moyenne par taille d'entreprise selon l'emploi, pour l'ensemble des salariés, pour une sélection d'industries — Québec**

Industrie - SCIAN	Toutes tailles	0 à 4 employés	5 à 19 employés	20 à 49 employés	50 à 99 employés	100 à 299 employés	300 à 499 employés	500 employés et plus	0 à 49 employés	50 à 299 employés	300 employés et plus
dollars courants											
<b>Ensemble des industries excluant les entreprises non classifiées - 11-91N</b>											
Année 2010											
Trimestre 1	767,38 <sup>A</sup>	649,46 <sup>A</sup>	608,30 <sup>A</sup>	648,46 <sup>A</sup>	676,90 <sup>A</sup>	748,02 <sup>A</sup>	815,55 <sup>A</sup>	889,12 <sup>A</sup>	630,93 <sup>A</sup>	715,77 <sup>A</sup>	883,14 <sup>A</sup>
Trimestre 2	782,34 <sup>A</sup>	662,06 <sup>A</sup>	625,00 <sup>A</sup>	666,43 <sup>A</sup>	704,47 <sup>A</sup>	765,35 <sup>A</sup>	833,35 <sup>A</sup>	903,69 <sup>A</sup>	647,28 <sup>A</sup>	737,48 <sup>A</sup>	897,74 <sup>A</sup>
Trimestre 3	788,77 <sup>A</sup>	660,78 <sup>A</sup>	624,16 <sup>A</sup>	677,84 <sup>A</sup>	712,54 <sup>A</sup>	780,05 <sup>A</sup>	841,45 <sup>A</sup>	914,43 <sup>A</sup>	651,13 <sup>A</sup>	749,11 <sup>A</sup>	907,81 <sup>A</sup>
Trimestre 4	796,86 <sup>A</sup>	668,64 <sup>A</sup>	635,06 <sup>A</sup>	693,35 <sup>A</sup>	723,35 <sup>A</sup>	773,13 <sup>A</sup>	839,72 <sup>A</sup>	916,56 <sup>A</sup>	663,16 <sup>A</sup>	750,62 <sup>A</sup>	909,98 <sup>A</sup>
Annuel	783,99 <sup>A</sup>	660,28 <sup>A</sup>	623,23 <sup>A</sup>	671,86 <sup>A</sup>	704,83 <sup>A</sup>	766,98 <sup>A</sup>	832,90 <sup>A</sup>	905,97 <sup>A</sup>	648,29 <sup>A</sup>	738,68 <sup>A</sup>	899,72 <sup>A</sup>
Année 2011											
Trimestre 1	798,29 <sup>A</sup>	657,87 <sup>A</sup>	635,41 <sup>A</sup>	680,03 <sup>A</sup>	699,05 <sup>A</sup>	776,25 <sup>A</sup>	852,00 <sup>A</sup>	924,74 <sup>A</sup>	656,25 <sup>A</sup>	741,47 <sup>A</sup>	918,63 <sup>A</sup>
<b>Foresterie, exploitation et soutien - 11N</b>											
Année 2010											
Trimestre 1	862,66 <sup>B</sup>	717,03 <sup>D</sup>	843,20 <sup>C</sup>	F	F	F	x	x	811,32 <sup>B</sup>	F	F
Trimestre 2	828,59 <sup>B</sup>	684,11 <sup>C</sup>	819,19 <sup>C</sup>	F	F	F	x	x	773,95 <sup>B</sup>	F	F
Trimestre 3	849,76 <sup>A</sup>	731,31 <sup>C</sup>	828,59 <sup>C</sup>	F	F	F	x	x	814,91 <sup>B</sup>	F	F
Trimestre 4	821,59 <sup>B</sup>	784,28 <sup>B</sup>	772,94 <sup>C</sup>	F	F	F	x	x	776,30 <sup>B</sup>	F	F
Annuel	840,44 <sup>B</sup>	729,38 <sup>C</sup>	815,10 <sup>C</sup>	F	F	F	x	x	794,40 <sup>B</sup>	F	F
Année 2011											
Trimestre 1	820,60 <sup>B</sup>	729,70 <sup>A</sup>	715,82 <sup>C</sup>	F	x	x	x	x	746,61 <sup>B</sup>	x	x
<b>Extraction minière, exploitation en carrière, et extraction de pétrole et de gaz - 21</b>											
Année 2010											
Trimestre 1	1 294,71 <sup>A</sup>	718,96 <sup>D</sup>	F	F	x	x	x	x	1 041,27 <sup>C</sup>	F	F
Trimestre 2	1 267,04 <sup>A</sup>	656,01 <sup>E</sup>	1 322,18 <sup>E</sup>	F	x	x	x	x	1 195,98 <sup>D</sup>	F	F
Trimestre 3	1 333,36 <sup>A</sup>	950,50 <sup>D</sup>	1 106,42 <sup>D</sup>	F	x	x	x	x	1 226,45 <sup>B</sup>	F	F
Trimestre 4	1 319,78 <sup>A</sup>	F	1 143,89 <sup>C</sup>	F	x	x	x	x	1 196,76 <sup>C</sup>	F	F
Annuel	1 304,50 <sup>A</sup>	F	F	F	x	x	x	x	1 171,01 <sup>C</sup>	F	F
Année 2011											
Trimestre 1	1 290,44 <sup>A</sup>	F	1 181,97 <sup>C</sup>	F	x	x	x	x	1 191,00 <sup>B</sup>	F	F
<b>Services publics - 22</b>											
Année 2010											
Trimestre 1	1 358,61 <sup>A</sup>	F	F	F	x	x	x	x	F	F	F
Trimestre 2	1 476,86 <sup>A</sup>	F	F	F	x	x	x	x	1 129,61 <sup>D</sup>	F	F
Trimestre 3	1 473,81 <sup>A</sup>	F	F	F	x	x	x	x	815,77 <sup>E</sup>	F	F
Trimestre 4	1 536,48 <sup>A</sup>	F	F	F	x	x	x	x	1 015,36 <sup>D</sup>	F	F
Annuel	1 462,24 <sup>A</sup>	F	F	F	x	x	x	x	F	F	F
Année 2011											
Trimestre 1	1 575,13 <sup>A</sup>	F	F	F	x	x	x	x	1 150,20 <sup>B</sup>	x	x

Tableau 10-6 – suite

**Estimations trimestrielles et annuelles de la rémunération hebdomadaire moyenne par taille d'entreprise selon l'emploi, pour l'ensemble des salariés, pour une sélection d'industries — Québec**

Industrie - SCIAN	Toutes tailles	0 à 4 employés	5 à 19 employés	20 à 49 employés	50 à 99 employés	100 à 299 employés	300 à 499 employés	500 employés et plus	0 à 49 employés	50 à 299 employés	300 employés et plus
dollars courants											
<b>Construction - 23</b>											
Année 2010											
Trimestre 1	990,34 <sup>A</sup>	835,59 <sup>A</sup>	909,90 <sup>A</sup>	1 013,82 <sup>A</sup>	1 044,81 <sup>B</sup>	F	F	F	914,74 <sup>A</sup>	1 094,00 <sup>A</sup>	F
Trimestre 2	986,82 <sup>A</sup>	818,86 <sup>A</sup>	903,57 <sup>A</sup>	991,21 <sup>A</sup>	1 058,10 <sup>B</sup>	F	F	1 253,39 <sup>A</sup>	907,06 <sup>A</sup>	1 129,78 <sup>A</sup>	1 228,85 <sup>A</sup>
Trimestre 3	1 033,04 <sup>A</sup>	824,08 <sup>B</sup>	886,98 <sup>A</sup>	1 081,23 <sup>A</sup>	1 187,30 <sup>B</sup>	1 206,61 <sup>A</sup>	F	1 349,56 <sup>A</sup>	925,31 <sup>A</sup>	1 195,85 <sup>A</sup>	1 331,85 <sup>A</sup>
Trimestre 4	1 060,25 <sup>A</sup>	806,97 <sup>A</sup>	929,47 <sup>A</sup>	1 087,90 <sup>A</sup>	1 214,42 <sup>B</sup>	1 250,55 <sup>B</sup>	F	1 412,14 <sup>A</sup>	942,60 <sup>A</sup>	1 230,27 <sup>A</sup>	1 378,78 <sup>A</sup>
Annuel	1 019,48 <sup>A</sup>	821,15 <sup>A</sup>	907,13 <sup>A</sup>	1 046,04 <sup>A</sup>	1 136,25 <sup>B</sup>	F	F	F	922,68 <sup>A</sup>	1 170,05 <sup>A</sup>	F
Année 2011											
Trimestre 1	1 020,25 <sup>A</sup>	796,35 <sup>B</sup>	919,70 <sup>B</sup>	1 040,99 <sup>A</sup>	F	F	F	1 368,72 <sup>A</sup>	918,83 <sup>A</sup>	1 156,31 <sup>A</sup>	1 351,17 <sup>A</sup>
<b>Fabrication - 31-33</b>											
Année 2010											
Trimestre 1	887,52 <sup>A</sup>	634,81 <sup>B</sup>	664,60 <sup>A</sup>	734,39 <sup>A</sup>	776,67 <sup>A</sup>	827,86 <sup>A</sup>	F	1 084,39 <sup>A</sup>	696,71 <sup>A</sup>	807,72 <sup>A</sup>	1 060,65 <sup>A</sup>
Trimestre 2	880,99 <sup>A</sup>	650,83 <sup>B</sup>	677,06 <sup>A</sup>	735,98 <sup>A</sup>	815,81 <sup>A</sup>	838,95 <sup>A</sup>	874,79 <sup>A</sup>	1 050,81 <sup>A</sup>	704,88 <sup>A</sup>	829,89 <sup>A</sup>	1 024,97 <sup>A</sup>
Trimestre 3	920,22 <sup>A</sup>	623,87 <sup>B</sup>	702,93 <sup>A</sup>	752,82 <sup>A</sup>	810,11 <sup>A</sup>	854,66 <sup>A</sup>	908,77 <sup>A</sup>	1 136,42 <sup>A</sup>	720,87 <sup>A</sup>	837,82 <sup>A</sup>	1 102,05 <sup>A</sup>
Trimestre 4	910,42 <sup>A</sup>	640,12 <sup>B</sup>	685,54 <sup>A</sup>	763,80 <sup>A</sup>	790,31 <sup>A</sup>	848,52 <sup>A</sup>	903,15 <sup>A</sup>	1 120,07 <sup>A</sup>	721,22 <sup>A</sup>	826,09 <sup>A</sup>	1 086,12 <sup>A</sup>
Annuel	899,87 <sup>A</sup>	637,40 <sup>B</sup>	682,52 <sup>A</sup>	746,78 <sup>A</sup>	798,47 <sup>A</sup>	842,82 <sup>A</sup>	F	1 097,73 <sup>A</sup>	710,94 <sup>A</sup>	825,66 <sup>A</sup>	1 068,39 <sup>A</sup>
Année 2011											
Trimestre 1	939,45 <sup>A</sup>	628,51 <sup>B</sup>	696,77 <sup>A</sup>	773,57 <sup>A</sup>	817,28 <sup>A</sup>	883,17 <sup>A</sup>	928,03 <sup>A</sup>	1 162,59 <sup>A</sup>	728,98 <sup>A</sup>	857,36 <sup>A</sup>	1 126,50 <sup>A</sup>
<b>Commerce de gros - 41</b>											
Année 2010											
Trimestre 1	920,70 <sup>A</sup>	738,24 <sup>A</sup>	775,09 <sup>A</sup>	897,23 <sup>A</sup>	910,82 <sup>A</sup>	F	F	1 085,29 <sup>A</sup>	815,41 <sup>A</sup>	924,09 <sup>A</sup>	1 083,69 <sup>A</sup>
Trimestre 2	933,30 <sup>A</sup>	773,88 <sup>A</sup>	779,16 <sup>A</sup>	891,46 <sup>A</sup>	1 028,31 <sup>B</sup>	934,30 <sup>A</sup>	F	1 068,96 <sup>A</sup>	821,61 <sup>A</sup>	977,67 <sup>A</sup>	1 069,05 <sup>A</sup>
Trimestre 3	933,69 <sup>A</sup>	785,66 <sup>A</sup>	786,60 <sup>A</sup>	877,52 <sup>B</sup>	873,64 <sup>B</sup>	921,03 <sup>A</sup>	F	1 175,48 <sup>A</sup>	821,89 <sup>A</sup>	899,35 <sup>A</sup>	1 144,67 <sup>A</sup>
Trimestre 4	944,40 <sup>A</sup>	809,39 <sup>B</sup>	798,13 <sup>A</sup>	950,65 <sup>A</sup>	907,72 <sup>A</sup>	909,95 <sup>A</sup>	F	1 119,47 <sup>A</sup>	858,14 <sup>A</sup>	908,92 <sup>A</sup>	1 112,41 <sup>A</sup>
Annuel	933,07 <sup>A</sup>	776,76 <sup>A</sup>	784,70 <sup>A</sup>	903,86 <sup>A</sup>	930,14 <sup>B</sup>	F	F	1 112,28 <sup>A</sup>	829,18 <sup>A</sup>	927,33 <sup>A</sup>	1 102,54 <sup>A</sup>
Année 2011											
Trimestre 1	940,37 <sup>A</sup>	812,02 <sup>A</sup>	830,49 <sup>A</sup>	886,56 <sup>A</sup>	930,85 <sup>B</sup>	936,93 <sup>B</sup>	F	1 088,29 <sup>A</sup>	849,35 <sup>A</sup>	934,14 <sup>A</sup>	1 091,39 <sup>A</sup>
<b>Commerce de détail - 44-45</b>											
Année 2010											
Trimestre 1	461,85 <sup>A</sup>	454,27 <sup>B</sup>	454,36 <sup>A</sup>	528,28 <sup>A</sup>	485,58 <sup>A</sup>	435,54 <sup>A</sup>	F	442,27 <sup>A</sup>	483,61 <sup>A</sup>	461,31 <sup>A</sup>	441,90 <sup>A</sup>
Trimestre 2	481,22 <sup>A</sup>	473,06 <sup>A</sup>	475,37 <sup>A</sup>	544,93 <sup>A</sup>	511,86 <sup>A</sup>	465,95 <sup>A</sup>	480,56 <sup>B</sup>	454,43 <sup>A</sup>	502,54 <sup>A</sup>	489,19 <sup>A</sup>	456,07 <sup>A</sup>
Trimestre 3	483,83 <sup>A</sup>	451,45 <sup>B</sup>	480,46 <sup>A</sup>	551,65 <sup>A</sup>	521,85 <sup>B</sup>	487,31 <sup>A</sup>	F	451,78 <sup>A</sup>	503,53 <sup>A</sup>	505,13 <sup>A</sup>	452,04 <sup>A</sup>
Trimestre 4	486,28 <sup>A</sup>	440,04 <sup>A</sup>	490,45 <sup>A</sup>	575,13 <sup>A</sup>	539,00 <sup>A</sup>	490,95 <sup>A</sup>	F	441,60 <sup>A</sup>	515,60 <sup>A</sup>	514,41 <sup>A</sup>	442,34 <sup>A</sup>
Annuel	478,40 <sup>A</sup>	454,76 <sup>A</sup>	475,20 <sup>A</sup>	549,74 <sup>A</sup>	514,90 <sup>A</sup>	470,85 <sup>A</sup>	F	447,47 <sup>A</sup>	501,25 <sup>A</sup>	493,14 <sup>A</sup>	448,05 <sup>A</sup>
Année 2011											
Trimestre 1	475,69 <sup>A</sup>	452,10 <sup>A</sup>	477,66 <sup>A</sup>	555,32 <sup>B</sup>	508,84 <sup>B</sup>	464,67 <sup>A</sup>	F	439,76 <sup>A</sup>	504,28 <sup>A</sup>	486,57 <sup>A</sup>	442,46 <sup>A</sup>

Tableau 10-6 – suite

**Estimations trimestrielles et annuelles de la rémunération hebdomadaire moyenne par taille d'entreprise selon l'emploi, pour l'ensemble des salariés, pour une sélection d'industries — Québec**

Industrie - SCIAN	Toutes tailles	0 à 4 employés	5 à 19 employés	20 à 49 employés	50 à 99 employés	100 à 299 employés	300 à 499 employés	500 employés et plus	0 à 49 employés	50 à 299 employés	300 employés et plus
dollars courants											
<b>Transport et entreposage - 48-49</b>											
Année 2010											
Trimestre 1	792,72 <sup>A</sup>	615,14 <sup>A</sup>	650,82 <sup>B</sup>	690,68 <sup>B</sup>	726,60 <sup>A</sup>	806,32 <sup>A</sup>	F	876,30 <sup>A</sup>	652,57 <sup>A</sup>	768,74 <sup>A</sup>	875,71 <sup>A</sup>
Trimestre 2	812,64 <sup>A</sup>	622,81 <sup>A</sup>	670,99 <sup>A</sup>	698,01 <sup>B</sup>	760,85 <sup>A</sup>	F	F	900,97 <sup>A</sup>	666,47 <sup>A</sup>	800,65 <sup>A</sup>	898,09 <sup>A</sup>
Trimestre 3	837,52 <sup>A</sup>	666,49 <sup>A</sup>	705,71 <sup>B</sup>	699,30 <sup>B</sup>	773,99 <sup>A</sup>	F	F	928,44 <sup>A</sup>	692,99 <sup>A</sup>	819,37 <sup>A</sup>	922,60 <sup>A</sup>
Trimestre 4	838,78 <sup>A</sup>	638,33 <sup>A</sup>	650,85 <sup>B</sup>	715,58 <sup>A</sup>	753,96 <sup>A</sup>	F	F	954,45 <sup>A</sup>	668,61 <sup>A</sup>	800,23 <sup>A</sup>	946,76 <sup>A</sup>
Annuel	820,52 <sup>A</sup>	635,41 <sup>A</sup>	669,63 <sup>B</sup>	701,26 <sup>B</sup>	754,12 <sup>A</sup>	F	F	914,90 <sup>A</sup>	670,17 <sup>A</sup>	797,41 <sup>A</sup>	910,81 <sup>A</sup>
Année 2011											
Trimestre 1	841,66 <sup>A</sup>	588,22 <sup>B</sup>	642,35 <sup>B</sup>	678,86 <sup>A</sup>	708,58 <sup>A</sup>	F	F	978,34 <sup>A</sup>	639,37 <sup>A</sup>	767,50 <sup>A</sup>	969,21 <sup>A</sup>
<b>Industrie de l'information et industrie culturelle - 51</b>											
Année 2010											
Trimestre 1	1 013,45 <sup>A</sup>	838,58 <sup>C</sup>	777,26 <sup>B</sup>	875,15 <sup>B</sup>	F	F	F	1 042,96 <sup>A</sup>	827,02 <sup>A</sup>	F	1 037,32 <sup>A</sup>
Trimestre 2	966,26 <sup>A</sup>	811,66 <sup>B</sup>	764,12 <sup>B</sup>	755,68 <sup>B</sup>	F	F	F	1 010,69 <sup>A</sup>	769,34 <sup>B</sup>	F	1 009,05 <sup>A</sup>
Trimestre 3	996,31 <sup>A</sup>	895,22 <sup>B</sup>	737,43 <sup>B</sup>	846,17 <sup>A</sup>	F	F	F	1 052,61 <sup>A</sup>	810,51 <sup>A</sup>	F	1 041,90 <sup>A</sup>
Trimestre 4	1 033,18 <sup>A</sup>	919,40 <sup>B</sup>	820,84 <sup>B</sup>	911,31 <sup>A</sup>	F	F	F	1 078,09 <sup>A</sup>	874,51 <sup>A</sup>	F	1 072,20 <sup>A</sup>
Annuel	1 002,34 <sup>A</sup>	866,88 <sup>B</sup>	774,69 <sup>B</sup>	845,57 <sup>B</sup>	F	F	F	1 046,53 <sup>A</sup>	819,90 <sup>A</sup>	F	1 040,42 <sup>A</sup>
Année 2011											
Trimestre 1	1 064,20 <sup>A</sup>	882,76 <sup>B</sup>	812,59 <sup>B</sup>	898,55 <sup>A</sup>	F	F	F	1 123,75 <sup>A</sup>	858,05 <sup>A</sup>	1 071,91 <sup>A</sup>	1 114,41 <sup>A</sup>
<b>Finance et assurances - 52</b>											
Année 2010											
Trimestre 1	995,37 <sup>A</sup>	902,77 <sup>B</sup>	933,70 <sup>B</sup>	796,44 <sup>B</sup>	979,14 <sup>B</sup>	1 006,00 <sup>B</sup>	F	1 026,26 <sup>A</sup>	863,48 <sup>B</sup>	993,20 <sup>B</sup>	1 026,67 <sup>A</sup>
Trimestre 2	965,84 <sup>A</sup>	913,51 <sup>B</sup>	937,85 <sup>B</sup>	847,22 <sup>D</sup>	894,72 <sup>C</sup>	909,94 <sup>C</sup>	F	994,50 <sup>A</sup>	890,18 <sup>B</sup>	902,81 <sup>B</sup>	1 002,23 <sup>A</sup>
Trimestre 3	978,84 <sup>A</sup>	918,01 <sup>B</sup>	1 091,51 <sup>C</sup>	893,87 <sup>C</sup>	856,98 <sup>B</sup>	1 012,99 <sup>B</sup>	F	984,87 <sup>A</sup>	962,02 <sup>B</sup>	935,34 <sup>B</sup>	994,78 <sup>A</sup>
Trimestre 4	1 021,04 <sup>A</sup>	1 011,31 <sup>B</sup>	1 163,70 <sup>C</sup>	1 026,65 <sup>D</sup>	903,94 <sup>B</sup>	976,28 <sup>B</sup>	F	1 025,52 <sup>A</sup>	1 067,14 <sup>B</sup>	941,73 <sup>A</sup>	1 032,15 <sup>A</sup>
Annuel	990,36 <sup>A</sup>	936,33 <sup>B</sup>	1 030,30 <sup>C</sup>	891,80 <sup>C</sup>	908,53 <sup>B</sup>	975,23 <sup>B</sup>	F	1 007,97 <sup>A</sup>	945,56 <sup>B</sup>	943,22 <sup>B</sup>	1 014,09 <sup>A</sup>
Année 2011											
Trimestre 1	1 017,78 <sup>A</sup>	989,74 <sup>B</sup>	1 108,57 <sup>D</sup>	956,58 <sup>C</sup>	938,98 <sup>B</sup>	982,57 <sup>B</sup>	F	1 032,94 <sup>A</sup>	1 012,62 <sup>B</sup>	961,20 <sup>B</sup>	1 034,90 <sup>A</sup>
<b>Services immobiliers et services de location et de location a bail - 53</b>											
Année 2010											
Trimestre 1	671,22 <sup>A</sup>	567,77 <sup>C</sup>	579,89 <sup>B</sup>	662,75 <sup>B</sup>	F	F	F	F	596,12 <sup>B</sup>	F	F
Trimestre 2	674,04 <sup>B</sup>	518,83 <sup>C</sup>	582,45 <sup>B</sup>	689,01 <sup>B</sup>	830,71 <sup>D</sup>	F	F	835,70 <sup>A</sup>	592,05 <sup>B</sup>	769,91 <sup>C</sup>	856,89 <sup>A</sup>
Trimestre 3	676,68 <sup>B</sup>	544,55 <sup>D</sup>	592,28 <sup>C</sup>	681,88 <sup>B</sup>	F	F	F	F	602,30 <sup>B</sup>	755,51 <sup>C</sup>	F
Trimestre 4	668,90 <sup>A</sup>	663,38 <sup>D</sup>	582,03 <sup>B</sup>	631,29 <sup>B</sup>	F	F	F	F	617,71 <sup>B</sup>	F	F
Annuel	672,74 <sup>A</sup>	574,42 <sup>D</sup>	584,24 <sup>B</sup>	665,90 <sup>B</sup>	F	F	F	F	602,20 <sup>B</sup>	F	F
Année 2011											
Trimestre 1	675,78 <sup>A</sup>	611,66 <sup>D</sup>	595,63 <sup>A</sup>	614,15 <sup>A</sup>	F	F	F	871,68 <sup>A</sup>	604,82 <sup>B</sup>	F	895,03 <sup>A</sup>

Tableau 10-6 – suite

**Estimations trimestrielles et annuelles de la rémunération hebdomadaire moyenne par taille d'entreprise selon l'emploi, pour l'ensemble des salariés, pour une sélection d'industries — Québec**

Industrie - SCIAN	Toutes tailles	0 à 4 employés	5 à 19 employés	20 à 49 employés	50 à 99 employés	100 à 299 employés	300 à 499 employés	500 employés et plus	0 à 49 employés	50 à 299 employés	300 employés et plus
dollars courants											
<b>Services professionnels, scientifiques et techniques - 54</b>											
Année 2010											
Trimestre 1	1 104,03 <sup>A</sup>	864,21 <sup>B</sup>	904,76 <sup>A</sup>	1 115,74 <sup>B</sup>	1 168,38 <sup>B</sup>	1 179,81 <sup>A</sup>	F	1 271,35 <sup>A</sup>	948,02 <sup>A</sup>	1 175,31 <sup>A</sup>	1 274,49 <sup>A</sup>
Trimestre 2	1 106,10 <sup>A</sup>	879,50 <sup>B</sup>	884,95 <sup>B</sup>	1 126,04 <sup>B</sup>	1 231,16 <sup>B</sup>	1 178,85 <sup>A</sup>	F	1 284,89 <sup>A</sup>	948,14 <sup>A</sup>	1 199,12 <sup>A</sup>	1 268,07 <sup>A</sup>
Trimestre 3	1 084,92 <sup>A</sup>	891,80 <sup>B</sup>	844,88 <sup>B</sup>	1 049,42 <sup>B</sup>	1 233,73 <sup>C</sup>	1 165,92 <sup>A</sup>	F	1 257,07 <sup>A</sup>	915,50 <sup>A</sup>	1 192,62 <sup>B</sup>	1 252,94 <sup>A</sup>
Trimestre 4	1 126,71 <sup>A</sup>	896,94 <sup>A</sup>	901,41 <sup>B</sup>	1 129,08 <sup>B</sup>	1 282,41 <sup>B</sup>	1 216,83 <sup>A</sup>	1 226,02 <sup>B</sup>	1 288,06 <sup>A</sup>	962,12 <sup>A</sup>	1 242,53 <sup>A</sup>	1 281,13 <sup>A</sup>
Annuel	1 105,45 <sup>A</sup>	883,09 <sup>B</sup>	883,88 <sup>B</sup>	1 104,71 <sup>B</sup>	1 229,52 <sup>B</sup>	1 185,48 <sup>A</sup>	F	1 275,46 <sup>A</sup>	943,38 <sup>A</sup>	1 202,73 <sup>A</sup>	1 269,15 <sup>A</sup>
Année 2011											
Trimestre 1	1 129,96 <sup>A</sup>	868,10 <sup>B</sup>	924,97 <sup>A</sup>	1 177,85 <sup>A</sup>	1 153,80 <sup>B</sup>	1 250,68 <sup>B</sup>	1 150,59 <sup>B</sup>	1 299,53 <sup>A</sup>	975,59 <sup>A</sup>	1 213,37 <sup>A</sup>	1 283,54 <sup>A</sup>
<b>Gestion de sociétés et d'entreprises - 55</b>											
Année 2010											
Trimestre 1	1 100,59 <sup>B</sup>	1 129,04 <sup>C</sup>	1 112,98 <sup>B</sup>	F	F	F	F	F	1 165,53 <sup>B</sup>	F	F
Trimestre 2	1 069,02 <sup>B</sup>	1 100,50 <sup>C</sup>	F	F	F	F	F	F	1 169,68 <sup>B</sup>	F	F
Trimestre 3	975,44 <sup>A</sup>	997,00 <sup>C</sup>	1 019,91 <sup>B</sup>	F	F	F	F	F	1 062,79 <sup>B</sup>	F	F
Trimestre 4	1 007,89 <sup>A</sup>	F	F	1 076,54 <sup>B</sup>	F	F	F	F	1 071,01 <sup>B</sup>	F	F
Annuel	1 039,03 <sup>B</sup>	F	F	F	F	F	F	F	1 116,77 <sup>B</sup>	F	F
Année 2011											
Trimestre 1	1 036,29 <sup>A</sup>	F	1 153,49 <sup>B</sup>	1 211,53 <sup>B</sup>	F	F	x	x	1 158,41 <sup>B</sup>	F	F
<b>Services administratifs, services de soutien, services de gestion des déchets et services d'assainissement - 56</b>											
Année 2010											
Trimestre 1	623,59 <sup>A</sup>	647,42 <sup>B</sup>	609,99 <sup>A</sup>	634,95 <sup>B</sup>	612,69 <sup>B</sup>	553,30 <sup>A</sup>	F	637,54 <sup>A</sup>	627,24 <sup>A</sup>	578,32 <sup>A</sup>	649,14 <sup>A</sup>
Trimestre 2	667,24 <sup>A</sup>	714,43 <sup>B</sup>	612,62 <sup>B</sup>	668,04 <sup>B</sup>	657,01 <sup>B</sup>	585,94 <sup>B</sup>	F	683,78 <sup>A</sup>	652,81 <sup>A</sup>	615,71 <sup>A</sup>	714,61 <sup>A</sup>
Trimestre 3	667,43 <sup>A</sup>	623,34 <sup>A</sup>	612,60 <sup>B</sup>	F	718,10 <sup>B</sup>	577,13 <sup>B</sup>	F	711,86 <sup>B</sup>	645,66 <sup>A</sup>	636,28 <sup>B</sup>	708,60 <sup>B</sup>
Trimestre 4	664,14 <sup>A</sup>	600,40 <sup>A</sup>	607,95 <sup>B</sup>	647,26 <sup>A</sup>	674,97 <sup>B</sup>	F	F	715,34 <sup>B</sup>	619,62 <sup>A</sup>	638,29 <sup>A</sup>	722,10 <sup>B</sup>
Annuel	656,29 <sup>A</sup>	645,44 <sup>B</sup>	610,84 <sup>B</sup>	F	667,23 <sup>B</sup>	F	F	688,36 <sup>A</sup>	636,69 <sup>A</sup>	618,17 <sup>A</sup>	699,54 <sup>A</sup>
Année 2011											
Trimestre 1	677,76 <sup>A</sup>	604,26 <sup>B</sup>	684,57 <sup>B</sup>	F	678,69 <sup>B</sup>	668,09 <sup>A</sup>	900,79 <sup>D</sup>	647,20 <sup>A</sup>	659,68 <sup>A</sup>	672,36 <sup>A</sup>	697,27 <sup>B</sup>
<b>Services d'enseignement - 61</b>											
Année 2010											
Trimestre 1	810,42 <sup>A</sup>	F	439,58 <sup>C</sup>	492,84 <sup>D</sup>	F	F	F	835,45 <sup>A</sup>	476,33 <sup>B</sup>	750,97 <sup>B</sup>	833,69 <sup>A</sup>
Trimestre 2	877,46 <sup>A</sup>	F	510,19 <sup>B</sup>	587,06 <sup>C</sup>	F	F	F	901,14 <sup>A</sup>	554,42 <sup>B</sup>	822,81 <sup>A</sup>	899,05 <sup>A</sup>
Trimestre 3	856,99 <sup>A</sup>	F	F	503,15 <sup>D</sup>	F	F	F	875,48 <sup>A</sup>	544,80 <sup>B</sup>	F	876,48 <sup>A</sup>
Trimestre 4	834,19 <sup>A</sup>	F	525,28 <sup>B</sup>	511,40 <sup>C</sup>	F	F	F	853,05 <sup>A</sup>	533,14 <sup>B</sup>	804,03 <sup>A</sup>	853,06 <sup>A</sup>
Annuel	844,21 <sup>A</sup>	F	F	522,99 <sup>D</sup>	F	F	F	865,85 <sup>A</sup>	527,00 <sup>B</sup>	F	865,04 <sup>A</sup>
Année 2011											
Trimestre 1	836,65 <sup>A</sup>	F	448,70 <sup>C</sup>	444,87 <sup>D</sup>	F	875,98 <sup>A</sup>	F	858,47 <sup>A</sup>	456,45 <sup>B</sup>	803,81 <sup>A</sup>	859,84 <sup>A</sup>



Tableau 10-6 – suite

**Estimations trimestrielles et annuelles de la rémunération hebdomadaire moyenne par taille d'entreprise selon l'emploi, pour l'ensemble des salariés, pour une sélection d'industries — Québec**

Industrie - SCIAN	Toutes tailles	0 à 4 employés	5 à 19 employés	20 à 49 employés	50 à 99 employés	100 à 299 employés	300 à 499 employés	500 employés et plus	0 à 49 employés	50 à 299 employés	300 employés et plus
dollars courants											
<b>Soins de santé et assistance sociale - 62</b>											
Année 2010											
Trimestre 1	702,36 <sup>A</sup>	579,54 <sup>B</sup>	550,25 <sup>A</sup>	516,31 <sup>A</sup>	526,02 <sup>A</sup>	648,94 <sup>B</sup>	789,07 <sup>B</sup>	788,11 <sup>A</sup>	542,18 <sup>A</sup>	593,28 <sup>A</sup>	788,18 <sup>A</sup>
Trimestre 2	719,34 <sup>A</sup>	601,50 <sup>B</sup>	569,03 <sup>A</sup>	551,99 <sup>B</sup>	525,29 <sup>B</sup>	693,28 <sup>B</sup>	804,05 <sup>B</sup>	799,59 <sup>A</sup>	567,58 <sup>A</sup>	614,42 <sup>A</sup>	799,96 <sup>A</sup>
Trimestre 3	714,39 <sup>A</sup>	636,30 <sup>A</sup>	531,65 <sup>B</sup>	549,76 <sup>B</sup>	533,40 <sup>A</sup>	681,59 <sup>B</sup>	808,04 <sup>B</sup>	794,38 <sup>A</sup>	555,61 <sup>A</sup>	609,56 <sup>A</sup>	795,46 <sup>A</sup>
Trimestre 4	722,25 <sup>A</sup>	658,14 <sup>B</sup>	553,37 <sup>A</sup>	526,73 <sup>B</sup>	519,12 <sup>B</sup>	660,61 <sup>B</sup>	777,71 <sup>B</sup>	811,28 <sup>A</sup>	560,90 <sup>A</sup>	593,67 <sup>A</sup>	808,48 <sup>A</sup>
Annuel	714,65 <sup>A</sup>	619,55 <sup>B</sup>	551,15 <sup>A</sup>	536,41 <sup>B</sup>	526,10 <sup>B</sup>	671,02 <sup>B</sup>	794,64 <sup>B</sup>	798,41 <sup>A</sup>	556,61 <sup>A</sup>	602,85 <sup>A</sup>	798,11 <sup>A</sup>
Année 2011											
Trimestre 1	729,38 <sup>A</sup>	660,40 <sup>A</sup>	557,52 <sup>A</sup>	551,04 <sup>B</sup>	504,04 <sup>B</sup>	667,26 <sup>B</sup>	F	820,88 <sup>A</sup>	570,63 <sup>A</sup>	590,50 <sup>A</sup>	818,50 <sup>A</sup>
<b>Arts, spectacles et loisirs - 71</b>											
Année 2010											
Trimestre 1	531,55 <sup>A</sup>	537,11 <sup>C</sup>	418,78 <sup>B</sup>	F	F	F	x	x	421,73 <sup>A</sup>	369,29 <sup>B</sup>	762,96 <sup>A</sup>
Trimestre 2	567,62 <sup>A</sup>	606,78 <sup>B</sup>	449,44 <sup>B</sup>	F	F	F	x	x	472,70 <sup>A</sup>	467,65 <sup>A</sup>	781,01 <sup>A</sup>
Trimestre 3	557,58 <sup>A</sup>	572,34 <sup>B</sup>	461,28 <sup>B</sup>	439,72 <sup>B</sup>	F	F	x	x	469,60 <sup>B</sup>	460,78 <sup>A</sup>	749,02 <sup>A</sup>
Trimestre 4	575,47 <sup>A</sup>	551,55 <sup>B</sup>	413,62 <sup>B</sup>	421,20 <sup>C</sup>	F	F	x	x	440,19 <sup>B</sup>	439,12 <sup>A</sup>	866,26 <sup>A</sup>
Annuel	558,39 <sup>A</sup>	566,76 <sup>B</sup>	436,77 <sup>B</sup>	F	F	F	x	x	452,33 <sup>B</sup>	438,41 <sup>A</sup>	787,36 <sup>A</sup>
Année 2011											
Trimestre 1	528,87 <sup>A</sup>	555,26 <sup>B</sup>	411,76 <sup>A</sup>	F	F	F	F	742,59 <sup>A</sup>	433,56 <sup>A</sup>	407,92 <sup>A</sup>	694,91 <sup>A</sup>
<b>Hébergement et services de restauration - 72</b>											
Année 2010											
Trimestre 1	315,49 <sup>A</sup>	351,68 <sup>B</sup>	299,86 <sup>B</sup>	290,82 <sup>B</sup>	317,71 <sup>A</sup>	345,93 <sup>A</sup>	F	395,76 <sup>A</sup>	300,14 <sup>A</sup>	329,07 <sup>A</sup>	362,49 <sup>A</sup>
Trimestre 2	337,67 <sup>A</sup>	376,68 <sup>C</sup>	313,89 <sup>A</sup>	320,37 <sup>B</sup>	340,18 <sup>B</sup>	F	F	426,55 <sup>B</sup>	322,28 <sup>A</sup>	348,51 <sup>A</sup>	393,88 <sup>B</sup>
Trimestre 3	372,92 <sup>A</sup>	380,81 <sup>C</sup>	342,30 <sup>B</sup>	342,24 <sup>A</sup>	370,45 <sup>B</sup>	F	F	456,02 <sup>A</sup>	345,99 <sup>A</sup>	411,10 <sup>B</sup>	425,76 <sup>A</sup>
Trimestre 4	351,63 <sup>A</sup>	347,18 <sup>C</sup>	339,75 <sup>A</sup>	333,68 <sup>A</sup>	360,73 <sup>B</sup>	355,46 <sup>B</sup>	F	434,84 <sup>B</sup>	337,65 <sup>A</sup>	358,60 <sup>B</sup>	405,73 <sup>B</sup>
Annuel	345,07 <sup>A</sup>	365,14 <sup>C</sup>	324,19 <sup>B</sup>	322,32 <sup>A</sup>	348,21 <sup>B</sup>	F	F	428,19 <sup>A</sup>	326,99 <sup>A</sup>	363,19 <sup>B</sup>	397,05 <sup>A</sup>
Année 2011											
Trimestre 1	343,17 <sup>A</sup>	356,48 <sup>B</sup>	325,47 <sup>A</sup>	351,46 <sup>B</sup>	330,94 <sup>B</sup>	F	F	387,90 <sup>B</sup>	339,97 <sup>A</sup>	341,67 <sup>A</sup>	362,28 <sup>B</sup>
<b>Autres services, sauf les administrations publiques - 81</b>											
Année 2010											
Trimestre 1	624,14 <sup>A</sup>	533,48 <sup>A</sup>	582,16 <sup>A</sup>	679,06 <sup>A</sup>	F	F	F	F	587,57 <sup>A</sup>	735,96 <sup>A</sup>	F
Trimestre 2	635,83 <sup>A</sup>	553,94 <sup>A</sup>	606,24 <sup>A</sup>	645,88 <sup>B</sup>	F	F	F	F	598,82 <sup>A</sup>	747,37 <sup>B</sup>	F
Trimestre 3	621,34 <sup>A</sup>	533,68 <sup>A</sup>	596,52 <sup>A</sup>	656,50 <sup>B</sup>	765,07 <sup>C</sup>	F	F	F	591,60 <sup>A</sup>	740,05 <sup>B</sup>	F
Trimestre 4	640,01 <sup>A</sup>	549,84 <sup>A</sup>	610,35 <sup>A</sup>	679,12 <sup>B</sup>	753,28 <sup>C</sup>	F	F	F	606,53 <sup>A</sup>	766,45 <sup>B</sup>	F
Annuel	630,40 <sup>A</sup>	542,94 <sup>A</sup>	598,84 <sup>A</sup>	664,91 <sup>B</sup>	F	F	F	F	596,19 <sup>A</sup>	747,80 <sup>B</sup>	F
Année 2011											
Trimestre 1	622,47 <sup>A</sup>	555,91 <sup>B</sup>	600,48 <sup>A</sup>	619,00 <sup>A</sup>	F	F	F	F	591,71 <sup>A</sup>	F	F

Tableau 10-6 – suite

**Estimations trimestrielles et annuelles de la rémunération hebdomadaire moyenne par taille d'entreprise selon l'emploi, pour l'ensemble des salariés, pour une sélection d'industries — Québec**

Industrie - SCIAN	Toutes tailles	0 à 4 employés	5 à 19 employés	20 à 49 employés	50 à 99 employés	100 à 299 employés	300 à 499 employés	500 employés et plus	0 à 49 employés	50 à 299 employés	300 employés et plus
dollars courants											
<b>Administrations publiques - 91</b>											
Année 2010											
Trimestre 1	976,01 <sup>A</sup>	F	421,79 <sup>D</sup>	623,76 <sup>D</sup>	546,32 <sup>C</sup>	798,06 <sup>B</sup>	819,23 <sup>B</sup>	1 061,06 <sup>A</sup>	536,67 <sup>C</sup>	729,20 <sup>B</sup>	1 049,11 <sup>A</sup>
Trimestre 2	978,66 <sup>A</sup>	F	465,49 <sup>C</sup>	589,91 <sup>C</sup>	577,31 <sup>C</sup>	755,32 <sup>B</sup>	848,09 <sup>B</sup>	1 066,89 <sup>A</sup>	531,64 <sup>B</sup>	706,47 <sup>B</sup>	1 055,60 <sup>A</sup>
Trimestre 3	979,96 <sup>A</sup>	F	462,43 <sup>D</sup>	562,22 <sup>D</sup>	598,85 <sup>C</sup>	758,93 <sup>B</sup>	878,31 <sup>B</sup>	1 070,18 <sup>A</sup>	521,57 <sup>C</sup>	716,77 <sup>B</sup>	1 057,78 <sup>A</sup>
Trimestre 4	1 004,51 <sup>A</sup>	F	418,55 <sup>D</sup>	674,49 <sup>B</sup>	701,80 <sup>C</sup>	784,67 <sup>B</sup>	909,86 <sup>C</sup>	1 087,40 <sup>A</sup>	563,27 <sup>B</sup>	762,61 <sup>B</sup>	1 077,85 <sup>A</sup>
Annuel	984,80 <sup>A</sup>	F	442,07 <sup>D</sup>	611,32 <sup>C</sup>	606,19 <sup>C</sup>	773,96 <sup>B</sup>	865,96 <sup>B</sup>	1 071,42 <sup>A</sup>	538,17 <sup>C</sup>	728,78 <sup>B</sup>	1 060,13 <sup>A</sup>
Année 2011											
Trimestre 1	1 007,61 <sup>A</sup>	F	464,39 <sup>D</sup>	651,77 <sup>B</sup>	658,99 <sup>B</sup>	780,62 <sup>B</sup>	898,66 <sup>B</sup>	1 094,53 <sup>A</sup>	561,58 <sup>B</sup>	746,91 <sup>B</sup>	1 083,03 <sup>A</sup>

**Tableau 10-7**  
**Estimations trimestrielles et annuelles de la rémunération hebdomadaire moyenne par taille d'entreprise selon l'emploi, pour l'ensemble des salariés, pour une sélection d'industries — Ontario**

Industrie - SCIAN	Toutes tailles	0 à 4 employés	5 à 19 employés	20 à 49 employés	50 à 99 employés	100 à 299 employés	300 à 499 employés	500 employés et plus	0 à 49 employés	50 à 299 employés	300 employés et plus
dollars courants											
<b>Ensemble des industries excluant les entreprises non classifiées - 11-91N</b>											
Année 2010											
Trimestre 1	875,13 <sup>A</sup>	776,99 <sup>A</sup>	741,76 <sup>A</sup>	791,94 <sup>A</sup>	777,67 <sup>A</sup>	839,30 <sup>A</sup>	903,22 <sup>A</sup>	956,24 <sup>A</sup>	766,84 <sup>A</sup>	813,61 <sup>A</sup>	951,95 <sup>A</sup>
Trimestre 2	874,22 <sup>A</sup>	777,32 <sup>A</sup>	735,04 <sup>A</sup>	786,85 <sup>A</sup>	780,71 <sup>A</sup>	849,13 <sup>A</sup>	911,30 <sup>A</sup>	957,11 <sup>A</sup>	762,15 <sup>A</sup>	820,71 <sup>A</sup>	953,42 <sup>A</sup>
Trimestre 3	886,96 <sup>A</sup>	776,22 <sup>A</sup>	738,10 <sup>A</sup>	789,45 <sup>A</sup>	800,49 <sup>A</sup>	859,64 <sup>A</sup>	942,62 <sup>A</sup>	977,51 <sup>A</sup>	764,35 <sup>A</sup>	834,92 <sup>A</sup>	974,53 <sup>A</sup>
Trimestre 4	892,90 <sup>A</sup>	812,79 <sup>A</sup>	758,62 <sup>A</sup>	814,60 <sup>A</sup>	818,28 <sup>A</sup>	860,72 <sup>A</sup>	931,11 <sup>A</sup>	966,90 <sup>A</sup>	790,05 <sup>A</sup>	842,98 <sup>A</sup>	963,95 <sup>A</sup>
Annuel	882,38 <sup>A</sup>	785,98 <sup>A</sup>	743,33 <sup>A</sup>	795,68 <sup>A</sup>	794,62 <sup>A</sup>	852,40 <sup>A</sup>	922,34 <sup>A</sup>	964,37 <sup>A</sup>	770,84 <sup>A</sup>	828,30 <sup>A</sup>	960,92 <sup>A</sup>
Année 2011											
Trimestre 1	903,15 <sup>A</sup>	794,66 <sup>A</sup>	746,35 <sup>A</sup>	807,92 <sup>A</sup>	812,75 <sup>A</sup>	873,22 <sup>A</sup>	945,98 <sup>A</sup>	989,44 <sup>A</sup>	778,42 <sup>A</sup>	848,26 <sup>A</sup>	985,94 <sup>A</sup>
<b>Foresterie, exploitation et soutien - 11N</b>											
Année 2010											
Trimestre 1	984,57 <sup>B</sup>	719,42 <sup>C</sup>	1 051,47 <sup>D</sup>	F	x	x	x	x	958,71 <sup>B</sup>	F	F
Trimestre 2	987,17 <sup>B</sup>	F	F	F	x	x	x	x	945,98 <sup>B</sup>	F	F
Trimestre 3	918,77 <sup>A</sup>	F	F	F	x	x	x	x	876,87 <sup>B</sup>	F	F
Trimestre 4	918,71 <sup>B</sup>	F	F	F	x	x	x	x	876,49 <sup>B</sup>	F	F
Annuel	950,23 <sup>B</sup>	F	F	F	x	x	x	x	912,84 <sup>B</sup>	F	F
Année 2011											
Trimestre 1	959,37 <sup>A</sup>	F	F	F	x	x	x	x	907,67 <sup>A</sup>	F	F
<b>Extraction minière, exploitation en carrière, et extraction de pétrole et de gaz - 21</b>											
Année 2010											
Trimestre 1	1 574,34 <sup>A</sup>	F	1 255,78 <sup>B</sup>	F	x	x	x	x	1 384,75 <sup>B</sup>	F	F
Trimestre 2	1 473,47 <sup>A</sup>	1 428,40 <sup>B</sup>	1 180,01 <sup>C</sup>	F	x	x	x	x	1 212,97 <sup>B</sup>	F	F
Trimestre 3	1 516,08 <sup>A</sup>	1 335,15 <sup>C</sup>	1 296,32 <sup>B</sup>	F	x	x	x	x	1 294,84 <sup>B</sup>	F	F
Trimestre 4	1 480,37 <sup>A</sup>	1 475,41 <sup>B</sup>	1 166,48 <sup>C</sup>	F	x	x	x	x	1 235,81 <sup>B</sup>	F	F
Annuel	1 509,12 <sup>A</sup>	F	1 223,82 <sup>C</sup>	F	x	x	x	x	1 279,36 <sup>B</sup>	F	F
Année 2011											
Trimestre 1	1 503,99 <sup>A</sup>	1 329,85 <sup>B</sup>	1 257,17 <sup>C</sup>	F	x	x	x	x	1 281,39 <sup>B</sup>	F	F
<b>Services publics - 22</b>											
Année 2010											
Trimestre 1	1 723,88 <sup>A</sup>	F	F	F	x	x	x	x	1 441,78 <sup>C</sup>	1 406,10 <sup>B</sup>	F
Trimestre 2	1 657,27 <sup>A</sup>	F	1 077,88 <sup>D</sup>	F	x	x	x	x	1 215,45 <sup>B</sup>	1 442,75 <sup>A</sup>	1 694,25 <sup>A</sup>
Trimestre 3	1 664,27 <sup>A</sup>	F	1 136,48 <sup>C</sup>	F	x	x	x	x	1 333,76 <sup>B</sup>	1 401,26 <sup>B</sup>	1 699,90 <sup>A</sup>
Trimestre 4	1 676,57 <sup>A</sup>	F	1 249,36 <sup>B</sup>	F	x	x	x	x	1 239,80 <sup>B</sup>	1 432,96 <sup>B</sup>	1 716,83 <sup>A</sup>
Annuel	1 680,01 <sup>A</sup>	F	F	F	x	x	x	x	1 308,00 <sup>B</sup>	1 420,78 <sup>B</sup>	F
Année 2011											
Trimestre 1	1 657,61 <sup>B</sup>	877,61 <sup>D</sup>	1 253,26 <sup>C</sup>	F	x	x	F	F	1 302,53 <sup>B</sup>	1 448,82 <sup>B</sup>	1 691,94 <sup>B</sup>

Tableau 10-7 – suite

**Estimations trimestrielles et annuelles de la rémunération hebdomadaire moyenne par taille d'entreprise selon l'emploi, pour l'ensemble des salariés, pour une sélection d'industries — Ontario**

Industrie - SCIAN	Toutes tailles	0 à 4 employés	5 à 19 employés	20 à 49 employés	50 à 99 employés	100 à 299 employés	300 à 499 employés	500 employés et plus	0 à 49 employés	50 à 299 employés	300 employés et plus
dollars courants											
<b>Construction - 23</b>											
Année 2010											
Trimestre 1	1 027,63 <sup>A</sup>	820,39 <sup>A</sup>	903,27 <sup>A</sup>	1 064,51 <sup>A</sup>	1 124,96 <sup>A</sup>	F	F	F	925,15 <sup>A</sup>	1 166,67 <sup>A</sup>	F
Trimestre 2	1 036,91 <sup>A</sup>	810,58 <sup>A</sup>	899,02 <sup>A</sup>	1 088,92 <sup>A</sup>	1 166,15 <sup>A</sup>	F	F	F	931,47 <sup>A</sup>	1 189,30 <sup>A</sup>	1 299,12 <sup>A</sup>
Trimestre 3	1 042,75 <sup>A</sup>	778,13 <sup>A</sup>	890,77 <sup>A</sup>	1 076,63 <sup>A</sup>	1 177,89 <sup>A</sup>	F	F	1 333,69 <sup>A</sup>	915,52 <sup>A</sup>	1 230,46 <sup>A</sup>	1 329,57 <sup>A</sup>
Trimestre 4	1 072,07 <sup>A</sup>	784,23 <sup>A</sup>	889,15 <sup>A</sup>	1 106,51 <sup>A</sup>	1 249,01 <sup>B</sup>	1 341,34 <sup>B</sup>	F	1 370,93 <sup>B</sup>	924,87 <sup>A</sup>	1 295,97 <sup>A</sup>	1 371,51 <sup>A</sup>
Annuel	1 045,68 <sup>A</sup>	797,43 <sup>A</sup>	895,28 <sup>A</sup>	1 084,92 <sup>A</sup>	1 184,33 <sup>A</sup>	F	F	F	924,11 <sup>A</sup>	1 225,95 <sup>A</sup>	F
Année 2011											
Trimestre 1	1 043,70 <sup>A</sup>	787,77 <sup>A</sup>	903,22 <sup>A</sup>	1 057,85 <sup>A</sup>	1 097,47 <sup>A</sup>	1 338,69 <sup>B</sup>	F	1 370,40 <sup>A</sup>	916,22 <sup>A</sup>	1 221,96 <sup>A</sup>	1 351,55 <sup>A</sup>
<b>Fabrication - 31-33</b>											
Année 2010											
Trimestre 1	1 007,84 <sup>A</sup>	746,41 <sup>A</sup>	811,68 <sup>A</sup>	898,06 <sup>A</sup>	930,09 <sup>A</sup>	951,85 <sup>A</sup>	972,52 <sup>A</sup>	1 152,81 <sup>A</sup>	845,40 <sup>A</sup>	943,61 <sup>A</sup>	1 121,04 <sup>A</sup>
Trimestre 2	981,15 <sup>A</sup>	751,44 <sup>A</sup>	777,64 <sup>A</sup>	858,85 <sup>A</sup>	909,03 <sup>A</sup>	948,70 <sup>A</sup>	991,20 <sup>A</sup>	1 107,21 <sup>A</sup>	813,84 <sup>A</sup>	933,82 <sup>A</sup>	1 087,58 <sup>A</sup>
Trimestre 3	1 005,37 <sup>A</sup>	776,45 <sup>A</sup>	799,95 <sup>A</sup>	878,56 <sup>A</sup>	939,23 <sup>A</sup>	966,79 <sup>A</sup>	1 036,70 <sup>A</sup>	1 128,34 <sup>A</sup>	835,84 <sup>A</sup>	956,27 <sup>A</sup>	1 113,04 <sup>A</sup>
Trimestre 4	1 005,51 <sup>A</sup>	778,42 <sup>A</sup>	821,35 <sup>A</sup>	909,14 <sup>A</sup>	950,18 <sup>A</sup>	975,59 <sup>A</sup>	1 007,32 <sup>A</sup>	1 113,69 <sup>A</sup>	859,47 <sup>A</sup>	965,84 <sup>A</sup>	1 096,10 <sup>A</sup>
Annuel	999,96 <sup>A</sup>	762,88 <sup>A</sup>	802,48 <sup>A</sup>	886,03 <sup>A</sup>	932,38 <sup>A</sup>	960,82 <sup>A</sup>	1 001,73 <sup>A</sup>	1 125,31 <sup>A</sup>	838,53 <sup>A</sup>	950,02 <sup>A</sup>	1 104,38 <sup>A</sup>
Année 2011											
Trimestre 1	1 031,82 <sup>A</sup>	757,46 <sup>A</sup>	820,43 <sup>A</sup>	908,33 <sup>A</sup>	949,30 <sup>A</sup>	990,28 <sup>A</sup>	F	1 170,23 <sup>A</sup>	856,37 <sup>A</sup>	974,75 <sup>A</sup>	1 144,34 <sup>A</sup>
<b>Commerce de gros - 41</b>											
Année 2010											
Trimestre 1	1 089,71 <sup>A</sup>	867,71 <sup>A</sup>	931,60 <sup>A</sup>	1 034,15 <sup>A</sup>	1 042,95 <sup>A</sup>	1 113,94 <sup>A</sup>	F	1 269,69 <sup>A</sup>	959,88 <sup>A</sup>	1 084,84 <sup>A</sup>	1 250,15 <sup>A</sup>
Trimestre 2	1 079,07 <sup>A</sup>	879,12 <sup>A</sup>	944,55 <sup>A</sup>	1 036,78 <sup>A</sup>	1 110,56 <sup>B</sup>	1 116,40 <sup>A</sup>	F	1 195,75 <sup>A</sup>	968,93 <sup>A</sup>	1 114,04 <sup>A</sup>	1 183,32 <sup>A</sup>
Trimestre 3	1 099,93 <sup>A</sup>	878,23 <sup>A</sup>	949,19 <sup>A</sup>	1 043,53 <sup>A</sup>	1 141,07 <sup>A</sup>	1 093,93 <sup>A</sup>	F	1 242,43 <sup>A</sup>	975,07 <sup>A</sup>	1 113,56 <sup>A</sup>	1 233,97 <sup>A</sup>
Trimestre 4	1 106,55 <sup>A</sup>	941,55 <sup>A</sup>	990,43 <sup>A</sup>	1 107,13 <sup>A</sup>	1 137,15 <sup>B</sup>	1 101,90 <sup>A</sup>	F	1 193,66 <sup>A</sup>	1 027,59 <sup>A</sup>	1 116,30 <sup>A</sup>	1 191,25 <sup>A</sup>
Annuel	1 093,90 <sup>A</sup>	891,69 <sup>A</sup>	953,92 <sup>A</sup>	1 055,52 <sup>A</sup>	1 108,84 <sup>A</sup>	1 106,46 <sup>A</sup>	F	1 225,00 <sup>A</sup>	982,90 <sup>A</sup>	1 107,43 <sup>A</sup>	1 214,51 <sup>A</sup>
Année 2011											
Trimestre 1	1 125,71 <sup>A</sup>	912,04 <sup>A</sup>	956,17 <sup>A</sup>	1 034,48 <sup>A</sup>	1 176,56 <sup>A</sup>	1 152,00 <sup>A</sup>	F	1 267,65 <sup>A</sup>	979,79 <sup>A</sup>	1 161,88 <sup>A</sup>	1 263,87 <sup>A</sup>
<b>Commerce de détail - 44-45</b>											
Année 2010											
Trimestre 1	480,16 <sup>A</sup>	510,28 <sup>A</sup>	516,47 <sup>A</sup>	568,79 <sup>A</sup>	524,60 <sup>A</sup>	469,64 <sup>A</sup>	F	443,64 <sup>A</sup>	534,05 <sup>A</sup>	500,25 <sup>A</sup>	442,55 <sup>A</sup>
Trimestre 2	494,91 <sup>A</sup>	500,64 <sup>A</sup>	523,99 <sup>A</sup>	583,29 <sup>A</sup>	555,05 <sup>A</sup>	485,21 <sup>A</sup>	478,36 <sup>B</sup>	456,14 <sup>A</sup>	540,84 <sup>A</sup>	523,98 <sup>A</sup>	456,86 <sup>A</sup>
Trimestre 3	494,46 <sup>A</sup>	492,82 <sup>A</sup>	526,90 <sup>A</sup>	585,41 <sup>A</sup>	562,78 <sup>A</sup>	487,12 <sup>A</sup>	454,51 <sup>B</sup>	453,79 <sup>A</sup>	541,30 <sup>A</sup>	528,84 <sup>A</sup>	453,81 <sup>A</sup>
Trimestre 4	497,93 <sup>A</sup>	508,59 <sup>B</sup>	534,78 <sup>A</sup>	612,14 <sup>A</sup>	583,20 <sup>A</sup>	468,42 <sup>A</sup>	F	453,68 <sup>A</sup>	557,36 <sup>A</sup>	532,23 <sup>A</sup>	452,77 <sup>A</sup>
Annuel	491,93 <sup>A</sup>	503,07 <sup>A</sup>	525,61 <sup>A</sup>	587,44 <sup>A</sup>	556,74 <sup>A</sup>	477,70 <sup>A</sup>	F	451,80 <sup>A</sup>	543,41 <sup>A</sup>	521,55 <sup>A</sup>	451,48 <sup>A</sup>
Année 2011											
Trimestre 1	497,81 <sup>A</sup>	499,07 <sup>A</sup>	539,93 <sup>A</sup>	589,54 <sup>A</sup>	555,10 <sup>A</sup>	461,73 <sup>A</sup>	F	462,11 <sup>A</sup>	550,06 <sup>A</sup>	512,92 <sup>A</sup>	462,86 <sup>A</sup>

Tableau 10-7 – suite

**Estimations trimestrielles et annuelles de la rémunération hebdomadaire moyenne par taille d'entreprise selon l'emploi, pour l'ensemble des salariés, pour une sélection d'industries — Ontario**

Industrie - SCIAN	Toutes tailles	0 à 4 employés	5 à 19 employés	20 à 49 employés	50 à 99 employés	100 à 299 employés	300 à 499 employés	500 employés et plus	0 à 49 employés	50 à 299 employés	300 employés et plus
dollars courants											
<b>Transport et entreposage - 48-49</b>											
Année 2010											
Trimestre 1	810,98 <sup>A</sup>	677,97 <sup>A</sup>	694,83 <sup>A</sup>	742,56 <sup>B</sup>	F	781,44 <sup>A</sup>	F	860,89 <sup>A</sup>	706,16 <sup>A</sup>	757,44 <sup>A</sup>	858,01 <sup>A</sup>
Trimestre 2	848,66 <sup>A</sup>	663,96 <sup>A</sup>	709,41 <sup>A</sup>	770,47 <sup>A</sup>	732,44 <sup>A</sup>	780,99 <sup>A</sup>	F	919,39 <sup>A</sup>	717,22 <sup>A</sup>	761,12 <sup>A</sup>	915,28 <sup>A</sup>
Trimestre 3	879,82 <sup>A</sup>	673,60 <sup>A</sup>	760,77 <sup>A</sup>	797,88 <sup>A</sup>	F	F	F	952,99 <sup>A</sup>	749,78 <sup>A</sup>	782,67 <sup>A</sup>	949,54 <sup>A</sup>
Trimestre 4	885,25 <sup>A</sup>	723,23 <sup>A</sup>	737,87 <sup>B</sup>	806,79 <sup>A</sup>	765,20 <sup>A</sup>	F	F	960,68 <sup>A</sup>	756,66 <sup>A</sup>	788,25 <sup>A</sup>	954,96 <sup>A</sup>
Annuel	856,16 <sup>A</sup>	685,51 <sup>A</sup>	726,06 <sup>A</sup>	780,10 <sup>A</sup>	F	F	F	922,96 <sup>A</sup>	732,92 <sup>A</sup>	772,42 <sup>A</sup>	919,06 <sup>A</sup>
Année 2011											
Trimestre 1	885,66 <sup>A</sup>	618,98 <sup>A</sup>	725,88 <sup>B</sup>	773,34 <sup>A</sup>	F	F	F	984,40 <sup>A</sup>	711,04 <sup>A</sup>	768,23 <sup>A</sup>	973,17 <sup>A</sup>
<b>Industrie de l'information et industrie culturelle - 51</b>											
Année 2010											
Trimestre 1	1 105,03 <sup>A</sup>	975,47 <sup>B</sup>	968,90 <sup>A</sup>	1 166,15 <sup>B</sup>	F	F	F	1 096,74 <sup>A</sup>	1 045,29 <sup>A</sup>	1 207,88 <sup>A</sup>	1 094,32 <sup>A</sup>
Trimestre 2	1 060,12 <sup>A</sup>	934,77 <sup>B</sup>	933,75 <sup>B</sup>	1 110,01 <sup>B</sup>	F	F	F	1 053,68 <sup>A</sup>	1 000,26 <sup>A</sup>	1 129,39 <sup>A</sup>	1 056,51 <sup>A</sup>
Trimestre 3	1 114,13 <sup>A</sup>	945,61 <sup>B</sup>	944,12 <sup>B</sup>	1 030,61 <sup>B</sup>	F	F	F	1 128,48 <sup>A</sup>	978,08 <sup>A</sup>	1 169,20 <sup>A</sup>	1 132,01 <sup>A</sup>
Trimestre 4	1 127,33 <sup>A</sup>	1 079,92 <sup>A</sup>	983,33 <sup>A</sup>	1 193,82 <sup>B</sup>	F	F	F	1 118,96 <sup>A</sup>	1 080,47 <sup>A</sup>	F	1 115,03 <sup>A</sup>
Annuel	1 101,78 <sup>A</sup>	986,05 <sup>A</sup>	957,45 <sup>B</sup>	1 122,74 <sup>B</sup>	F	F	F	1 099,64 <sup>A</sup>	1 025,66 <sup>A</sup>	F	1 099,65 <sup>A</sup>
Année 2011											
Trimestre 1	1 153,39 <sup>A</sup>	973,18 <sup>A</sup>	972,87 <sup>B</sup>	1 169,42 <sup>A</sup>	F	F	F	1 158,15 <sup>A</sup>	1 047,41 <sup>A</sup>	1 250,81 <sup>A</sup>	1 154,21 <sup>A</sup>
<b>Finance et assurances - 52</b>											
Année 2010											
Trimestre 1	1 118,81 <sup>A</sup>	1 069,10 <sup>B</sup>	1 379,66 <sup>B</sup>	1 327,77 <sup>B</sup>	1 272,45 <sup>A</sup>	F	F	1 075,92 <sup>A</sup>	1 272,13 <sup>A</sup>	1 197,36 <sup>B</sup>	1 080,37 <sup>A</sup>
Trimestre 2	1 064,54 <sup>A</sup>	1 059,88 <sup>B</sup>	1 169,16 <sup>B</sup>	1 291,51 <sup>B</sup>	1 303,51 <sup>B</sup>	F	F	1 004,70 <sup>A</sup>	1 175,66 <sup>B</sup>	1 296,84 <sup>A</sup>	1 013,32 <sup>A</sup>
Trimestre 3	1 093,05 <sup>A</sup>	1 125,04 <sup>B</sup>	1 156,88 <sup>B</sup>	1 362,23 <sup>B</sup>	1 214,93 <sup>B</sup>	1 350,36 <sup>B</sup>	F	1 030,17 <sup>A</sup>	1 212,05 <sup>B</sup>	1 305,62 <sup>B</sup>	1 043,02 <sup>A</sup>
Trimestre 4	1 107,92 <sup>A</sup>	1 209,78 <sup>B</sup>	1 222,24 <sup>B</sup>	1 406,06 <sup>C</sup>	1 455,40 <sup>C</sup>	1 212,28 <sup>B</sup>	F	1 040,68 <sup>A</sup>	1 276,14 <sup>B</sup>	1 296,99 <sup>B</sup>	1 052,31 <sup>A</sup>
Annuel	1 096,06 <sup>A</sup>	1 115,93 <sup>B</sup>	1 230,62 <sup>B</sup>	1 347,46 <sup>B</sup>	1 312,00 <sup>B</sup>	F	F	1 037,88 <sup>A</sup>	1 233,89 <sup>B</sup>	1 273,70 <sup>B</sup>	1 047,26 <sup>A</sup>
Année 2011											
Trimestre 1	1 130,01 <sup>A</sup>	1 127,10 <sup>B</sup>	1 122,70 <sup>B</sup>	1 397,16 <sup>B</sup>	1 692,64 <sup>C</sup>	1 417,62 <sup>B</sup>	F	1 053,56 <sup>A</sup>	1 210,03 <sup>B</sup>	1 512,41 <sup>B</sup>	1 064,59 <sup>A</sup>
<b>Services immobiliers et services de location et de location a bail - 53</b>											
Année 2010											
Trimestre 1	860,23 <sup>A</sup>	771,43 <sup>B</sup>	788,84 <sup>B</sup>	843,87 <sup>B</sup>	F	F	F	969,67 <sup>A</sup>	797,19 <sup>A</sup>	821,96 <sup>B</sup>	974,94 <sup>A</sup>
Trimestre 2	893,51 <sup>A</sup>	814,81 <sup>B</sup>	862,67 <sup>B</sup>	857,54 <sup>B</sup>	F	F	F	960,46 <sup>A</sup>	846,08 <sup>A</sup>	912,05 <sup>A</sup>	956,96 <sup>A</sup>
Trimestre 3	857,31 <sup>A</sup>	702,08 <sup>C</sup>	819,32 <sup>B</sup>	783,61 <sup>C</sup>	F	F	F	938,15 <sup>A</sup>	772,29 <sup>B</sup>	950,37 <sup>B</sup>	934,82 <sup>A</sup>
Trimestre 4	890,83 <sup>A</sup>	829,61 <sup>B</sup>	906,78 <sup>D</sup>	804,38 <sup>C</sup>	F	F	F	935,10 <sup>A</sup>	854,36 <sup>B</sup>	908,52 <sup>B</sup>	933,98 <sup>A</sup>
Annuel	875,55 <sup>A</sup>	780,04 <sup>B</sup>	845,04 <sup>B</sup>	821,67 <sup>B</sup>	F	F	F	950,34 <sup>A</sup>	817,55 <sup>B</sup>	898,62 <sup>B</sup>	950,04 <sup>A</sup>
Année 2011											
Trimestre 1	887,51 <sup>A</sup>	724,07 <sup>C</sup>	873,13 <sup>B</sup>	876,97 <sup>B</sup>	F	F	F	997,55 <sup>A</sup>	824,49 <sup>B</sup>	869,81 <sup>B</sup>	984,15 <sup>A</sup>

Tableau 10-7 – suite

**Estimations trimestrielles et annuelles de la rémunération hebdomadaire moyenne par taille d'entreprise selon l'emploi, pour l'ensemble des salariés, pour une sélection d'industries — Ontario**

Industrie - SCIAN	Toutes tailles	0 à 4 employés	5 à 19 employés	20 à 49 employés	50 à 99 employés	100 à 299 employés	300 à 499 employés	500 employés et plus	0 à 49 employés	50 à 299 employés	300 employés et plus
dollars courants											
<b>Services professionnels, scientifiques et techniques - 54</b>											
Année 2010											
Trimestre 1	1 210,03 <sup>A</sup>	980,79 <sup>A</sup>	1 111,93 <sup>A</sup>	1 270,74 <sup>A</sup>	1 373,47 <sup>A</sup>	1 371,49 <sup>A</sup>	F	1 273,47 <sup>A</sup>	1 107,26 <sup>A</sup>	1 372,37 <sup>A</sup>	1 276,67 <sup>A</sup>
Trimestre 2	1 208,06 <sup>A</sup>	1 003,05 <sup>A</sup>	1 089,93 <sup>A</sup>	1 300,47 <sup>A</sup>	1 287,16 <sup>A</sup>	1 335,49 <sup>B</sup>	F	1 287,57 <sup>A</sup>	1 114,58 <sup>A</sup>	1 315,20 <sup>A</sup>	1 294,31 <sup>A</sup>
Trimestre 3	1 208,97 <sup>A</sup>	1 046,70 <sup>A</sup>	1 039,89 <sup>A</sup>	1 238,40 <sup>A</sup>	1 332,56 <sup>A</sup>	1 343,58 <sup>B</sup>	F	1 302,60 <sup>A</sup>	1 094,26 <sup>A</sup>	1 338,79 <sup>B</sup>	1 311,57 <sup>A</sup>
Trimestre 4	1 254,81 <sup>A</sup>	1 109,51 <sup>A</sup>	1 143,13 <sup>A</sup>	1 229,76 <sup>B</sup>	1 337,10 <sup>A</sup>	1 370,32 <sup>B</sup>	F	1 334,06 <sup>A</sup>	1 153,50 <sup>A</sup>	1 355,78 <sup>A</sup>	1 356,96 <sup>A</sup>
Annuel	1 220,57 <sup>A</sup>	1 035,72 <sup>A</sup>	1 096,11 <sup>A</sup>	1 259,87 <sup>A</sup>	1 332,51 <sup>A</sup>	1 354,74 <sup>B</sup>	F	1 299,92 <sup>A</sup>	1 117,49 <sup>A</sup>	1 345,09 <sup>A</sup>	1 310,33 <sup>A</sup>
Année 2011											
Trimestre 1	1 243,05 <sup>A</sup>	1 062,23 <sup>A</sup>	1 061,50 <sup>A</sup>	1 263,52 <sup>B</sup>	1 312,57 <sup>A</sup>	1 475,73 <sup>B</sup>	F	1 332,08 <sup>A</sup>	1 113,88 <sup>A</sup>	1 403,22 <sup>A</sup>	1 346,67 <sup>A</sup>
<b>Gestion de sociétés et d'entreprises - 55</b>											
Année 2010											
Trimestre 1	1 272,19 <sup>B</sup>	F	1 207,21 <sup>C</sup>	F	F	F	F	F	1 308,59 <sup>B</sup>	F	F
Trimestre 2	1 197,75 <sup>B</sup>	F	1 264,01 <sup>C</sup>	F	F	F	F	F	1 270,32 <sup>B</sup>	F	F
Trimestre 3	1 135,48 <sup>B</sup>	F	F	F	F	F	F	F	1 231,91 <sup>A</sup>	F	F
Trimestre 4	1 095,70 <sup>B</sup>	1 555,23 <sup>B</sup>	F	F	F	F	F	F	1 254,91 <sup>B</sup>	1 193,53 <sup>B</sup>	F
Annuel	1 175,51 <sup>B</sup>	F	F	F	F	F	F	F	1 266,40 <sup>B</sup>	F	F
Année 2011											
Trimestre 1	1 130,82 <sup>A</sup>	F	F	F	F	F	F	F	1 288,53 <sup>B</sup>	F	F
<b>Services administratifs, services de soutien, services de gestion des déchets et services d'assainissement - 56</b>											
Année 2010											
Trimestre 1	695,92 <sup>A</sup>	680,32 <sup>A</sup>	740,31 <sup>B</sup>	738,75 <sup>A</sup>	723,88 <sup>B</sup>	706,27 <sup>B</sup>	F	673,25 <sup>A</sup>	725,93 <sup>A</sup>	712,51 <sup>B</sup>	675,72 <sup>A</sup>
Trimestre 2	721,04 <sup>A</sup>	722,08 <sup>B</sup>	739,13 <sup>A</sup>	786,60 <sup>B</sup>	735,12 <sup>A</sup>	669,48 <sup>B</sup>	720,35 <sup>B</sup>	716,64 <sup>A</sup>	751,84 <sup>A</sup>	692,49 <sup>A</sup>	717,06 <sup>A</sup>
Trimestre 3	731,11 <sup>A</sup>	690,35 <sup>A</sup>	782,61 <sup>B</sup>	776,69 <sup>A</sup>	724,86 <sup>A</sup>	679,88 <sup>A</sup>	F	723,53 <sup>A</sup>	760,63 <sup>A</sup>	696,25 <sup>A</sup>	730,78 <sup>A</sup>
Trimestre 4	713,72 <sup>A</sup>	762,84 <sup>A</sup>	733,09 <sup>B</sup>	764,86 <sup>A</sup>	770,33 <sup>A</sup>	653,06 <sup>A</sup>	731,89 <sup>D</sup>	700,54 <sup>A</sup>	750,39 <sup>A</sup>	693,84 <sup>A</sup>	704,64 <sup>A</sup>
Annuel	715,75 <sup>A</sup>	713,99 <sup>A</sup>	749,51 <sup>B</sup>	767,52 <sup>A</sup>	738,43 <sup>A</sup>	676,74 <sup>B</sup>	F	703,52 <sup>A</sup>	747,94 <sup>A</sup>	698,59 <sup>A</sup>	707,15 <sup>A</sup>
Année 2011											
Trimestre 1	723,06 <sup>A</sup>	747,41 <sup>A</sup>	753,65 <sup>A</sup>	767,72 <sup>A</sup>	747,23 <sup>A</sup>	666,63 <sup>B</sup>	793,38 <sup>C</sup>	708,32 <sup>A</sup>	757,34 <sup>A</sup>	694,58 <sup>A</sup>	719,31 <sup>A</sup>
<b>Services d'enseignement - 61</b>											
Année 2010											
Trimestre 1	956,36 <sup>A</sup>	699,67 <sup>A</sup>	486,39 <sup>B</sup>	543,62 <sup>D</sup>	F	F	F	994,62 <sup>A</sup>	539,70 <sup>C</sup>	F	992,26 <sup>A</sup>
Trimestre 2	981,13 <sup>A</sup>	614,03 <sup>B</sup>	495,71 <sup>C</sup>	573,76 <sup>D</sup>	F	F	F	1 013,28 <sup>A</sup>	544,45 <sup>C</sup>	982,95 <sup>C</sup>	1 010,35 <sup>A</sup>
Trimestre 3	1 030,79 <sup>A</sup>	F	471,20 <sup>C</sup>	643,68 <sup>C</sup>	F	1 062,25 <sup>D</sup>	F	1 076,72 <sup>A</sup>	569,49 <sup>B</sup>	961,14 <sup>C</sup>	1 072,88 <sup>A</sup>
Trimestre 4	987,07 <sup>A</sup>	641,62 <sup>C</sup>	503,92 <sup>B</sup>	592,23 <sup>C</sup>	F	F	F	1 013,99 <sup>A</sup>	560,72 <sup>B</sup>	F	1 018,83 <sup>A</sup>
Annuel	986,28 <sup>A</sup>	F	489,58 <sup>C</sup>	586,88 <sup>D</sup>	F	F	F	1 021,01 <sup>A</sup>	553,32 <sup>B</sup>	F	1 020,31 <sup>A</sup>
Année 2011											
Trimestre 1	1 008,63 <sup>A</sup>	602,46 <sup>B</sup>	484,45 <sup>C</sup>	630,16 <sup>B</sup>	F	F	F	1 042,43 <sup>A</sup>	564,49 <sup>A</sup>	851,96 <sup>B</sup>	1 045,77 <sup>A</sup>

Tableau 10-7 – suite

**Estimations trimestrielles et annuelles de la rémunération hebdomadaire moyenne par taille d'entreprise selon l'emploi, pour l'ensemble des salariés, pour une sélection d'industries — Ontario**

Industrie - SCIAN	Toutes tailles	0 à 4 employés	5 à 19 employés	20 à 49 employés	50 à 99 employés	100 à 299 employés	300 à 499 employés	500 employés et plus	0 à 49 employés	50 à 299 employés	300 employés et plus
dollars courants											
<b>Soins de santé et assistance sociale - 62</b>											
Année 2010											
Trimestre 1	819,89 <sup>A</sup>	916,13 <sup>A</sup>	701,01 <sup>B</sup>	647,54 <sup>B</sup>	681,95 <sup>B</sup>	688,94 <sup>A</sup>	730,22 <sup>A</sup>	922,93 <sup>A</sup>	743,39 <sup>A</sup>	686,88 <sup>A</sup>	900,21 <sup>A</sup>
Trimestre 2	822,99 <sup>A</sup>	877,25 <sup>A</sup>	684,33 <sup>A</sup>	607,36 <sup>B</sup>	636,93 <sup>B</sup>	683,66 <sup>A</sup>	F	949,16 <sup>A</sup>	714,93 <sup>A</sup>	670,12 <sup>A</sup>	924,77 <sup>A</sup>
Trimestre 3	848,02 <sup>A</sup>	898,89 <sup>A</sup>	698,73 <sup>B</sup>	690,77 <sup>B</sup>	693,13 <sup>B</sup>	699,31 <sup>A</sup>	F	965,40 <sup>A</sup>	750,44 <sup>A</sup>	697,56 <sup>A</sup>	944,14 <sup>A</sup>
Trimestre 4	842,02 <sup>A</sup>	881,58 <sup>A</sup>	686,60 <sup>B</sup>	689,50 <sup>B</sup>	655,31 <sup>B</sup>	690,83 <sup>A</sup>	F	966,41 <sup>A</sup>	741,20 <sup>A</sup>	680,44 <sup>A</sup>	942,87 <sup>A</sup>
Annuel	833,32 <sup>A</sup>	893,27 <sup>A</sup>	692,70 <sup>B</sup>	658,78 <sup>B</sup>	666,74 <sup>B</sup>	690,76 <sup>A</sup>	F	951,15 <sup>A</sup>	737,47 <sup>A</sup>	683,80 <sup>A</sup>	928,13 <sup>A</sup>
Année 2011											
Trimestre 1	854,21 <sup>A</sup>	940,10 <sup>A</sup>	685,53 <sup>B</sup>	665,93 <sup>B</sup>	690,33 <sup>B</sup>	698,03 <sup>A</sup>	F	981,07 <sup>A</sup>	747,20 <sup>A</sup>	695,78 <sup>A</sup>	957,63 <sup>A</sup>
<b>Arts, spectacles et loisirs - 71</b>											
Année 2010											
Trimestre 1	590,58 <sup>A</sup>	628,46 <sup>B</sup>	467,61 <sup>B</sup>	450,36 <sup>B</sup>	445,75 <sup>B</sup>	F	F	696,40 <sup>A</sup>	496,15 <sup>A</sup>	444,10 <sup>A</sup>	696,19 <sup>A</sup>
Trimestre 2	544,68 <sup>A</sup>	582,12 <sup>B</sup>	408,51 <sup>B</sup>	F	461,49 <sup>B</sup>	490,18 <sup>B</sup>	F	652,53 <sup>A</sup>	434,86 <sup>B</sup>	476,54 <sup>A</sup>	649,24 <sup>A</sup>
Trimestre 3	542,77 <sup>A</sup>	597,48 <sup>C</sup>	440,65 <sup>B</sup>	F	469,54 <sup>B</sup>	492,52 <sup>B</sup>	F	645,04 <sup>A</sup>	449,24 <sup>A</sup>	481,46 <sup>A</sup>	643,41 <sup>A</sup>
Trimestre 4	592,72 <sup>A</sup>	627,02 <sup>B</sup>	433,70 <sup>B</sup>	F	404,40 <sup>C</sup>	546,41 <sup>B</sup>	F	715,37 <sup>A</sup>	460,21 <sup>A</sup>	481,58 <sup>B</sup>	727,34 <sup>A</sup>
Annuel	565,37 <sup>A</sup>	609,20 <sup>B</sup>	436,16 <sup>B</sup>	F	448,62 <sup>B</sup>	F	F	675,78 <sup>A</sup>	457,33 <sup>A</sup>	473,07 <sup>B</sup>	677,44 <sup>A</sup>
Année 2011											
Trimestre 1	631,47 <sup>A</sup>	658,21 <sup>A</sup>	465,12 <sup>B</sup>	F	453,95 <sup>B</sup>	F	F	761,94 <sup>A</sup>	504,09 <sup>A</sup>	530,26 <sup>A</sup>	739,15 <sup>A</sup>
<b>Hébergement et services de restauration - 72</b>											
Année 2010											
Trimestre 1	330,31 <sup>A</sup>	345,75 <sup>B</sup>	269,53 <sup>A</sup>	298,02 <sup>A</sup>	310,79 <sup>B</sup>	335,51 <sup>A</sup>	F	417,48 <sup>A</sup>	290,13 <sup>A</sup>	321,96 <sup>A</sup>	409,02 <sup>A</sup>
Trimestre 2	342,08 <sup>A</sup>	375,16 <sup>B</sup>	292,85 <sup>B</sup>	315,69 <sup>A</sup>	290,80 <sup>B</sup>	354,93 <sup>A</sup>	F	438,16 <sup>A</sup>	311,49 <sup>A</sup>	320,24 <sup>A</sup>	423,16 <sup>A</sup>
Trimestre 3	352,39 <sup>A</sup>	374,33 <sup>B</sup>	334,47 <sup>B</sup>	310,08 <sup>A</sup>	323,67 <sup>B</sup>	366,19 <sup>A</sup>	F	424,75 <sup>B</sup>	327,78 <sup>A</sup>	343,04 <sup>A</sup>	408,03 <sup>B</sup>
Trimestre 4	348,09 <sup>A</sup>	377,75 <sup>A</sup>	329,17 <sup>B</sup>	309,11 <sup>A</sup>	314,07 <sup>B</sup>	F	F	418,04 <sup>B</sup>	325,02 <sup>A</sup>	332,32 <sup>B</sup>	405,45 <sup>B</sup>
Annuel	343,43 <sup>A</sup>	368,60 <sup>B</sup>	306,85 <sup>B</sup>	308,43 <sup>A</sup>	309,99 <sup>B</sup>	F	F	424,52 <sup>A</sup>	313,99 <sup>A</sup>	329,63 <sup>A</sup>	411,34 <sup>A</sup>
Année 2011											
Trimestre 1	345,60 <sup>A</sup>	369,59 <sup>A</sup>	321,04 <sup>B</sup>	319,14 <sup>A</sup>	324,55 <sup>A</sup>	332,59 <sup>A</sup>	F	411,05 <sup>A</sup>	325,13 <sup>A</sup>	328,23 <sup>A</sup>	399,64 <sup>A</sup>
<b>Autres services, sauf les administrations publiques - 81</b>											
Année 2010											
Trimestre 1	731,97 <sup>A</sup>	613,06 <sup>A</sup>	684,68 <sup>A</sup>	820,24 <sup>A</sup>	785,51 <sup>A</sup>	831,12 <sup>B</sup>	F	F	692,18 <sup>A</sup>	813,31 <sup>A</sup>	F
Trimestre 2	750,42 <sup>A</sup>	613,08 <sup>A</sup>	688,27 <sup>A</sup>	808,24 <sup>B</sup>	868,56 <sup>B</sup>	870,91 <sup>B</sup>	F	F	691,61 <sup>A</sup>	870,01 <sup>B</sup>	F
Trimestre 3	719,88 <sup>A</sup>	609,10 <sup>A</sup>	668,81 <sup>A</sup>	744,68 <sup>A</sup>	784,06 <sup>B</sup>	893,44 <sup>B</sup>	F	F	668,16 <sup>A</sup>	849,53 <sup>B</sup>	F
Trimestre 4	736,75 <sup>A</sup>	619,74 <sup>A</sup>	722,32 <sup>A</sup>	803,58 <sup>A</sup>	789,18 <sup>B</sup>	887,78 <sup>B</sup>	F	661,51 <sup>B</sup>	708,42 <sup>A</sup>	849,59 <sup>B</sup>	696,12 <sup>A</sup>
Annuel	734,72 <sup>A</sup>	613,82 <sup>A</sup>	690,83 <sup>A</sup>	793,87 <sup>A</sup>	806,04 <sup>B</sup>	871,11 <sup>B</sup>	F	F	690,04 <sup>A</sup>	845,68 <sup>B</sup>	F
Année 2011											
Trimestre 1	733,32 <sup>A</sup>	633,82 <sup>B</sup>	709,18 <sup>A</sup>	848,88 <sup>B</sup>	777,81 <sup>B</sup>	813,77 <sup>B</sup>	F	F	717,67 <sup>A</sup>	799,94 <sup>B</sup>	705,09 <sup>A</sup>

Tableau 10-7 – suite

**Estimations trimestrielles et annuelles de la rémunération hebdomadaire moyenne par taille d'entreprise selon l'emploi, pour l'ensemble des salariés, pour une sélection d'industries — Ontario**

Industrie - SCIAN	Toutes tailles	0 à 4 employés	5 à 19 employés	20 à 49 employés	50 à 99 employés	100 à 299 employés	300 à 499 employés	500 employés et plus	0 à 49 employés	50 à 299 employés	300 employés et plus
dollars courants											
<b>Administrations publiques - 91</b>											
Année 2010											
Trimestre 1	1 150,85 <sup>A</sup>	F	786,17 <sup>B</sup>	736,47 <sup>C</sup>	671,44 <sup>C</sup>	782,72 <sup>A</sup>	921,59 <sup>A</sup>	1 197,38 <sup>A</sup>	750,63 <sup>B</sup>	751,92 <sup>A</sup>	1 189,62 <sup>A</sup>
Trimestre 2	1 154,71 <sup>A</sup>	F	817,44 <sup>C</sup>	669,07 <sup>D</sup>	674,13 <sup>D</sup>	796,96 <sup>A</sup>	979,41 <sup>B</sup>	1 200,46 <sup>A</sup>	706,95 <sup>D</sup>	765,62 <sup>A</sup>	1 194,30 <sup>A</sup>
Trimestre 3	1 169,62 <sup>A</sup>	F	708,04 <sup>B</sup>	726,52 <sup>C</sup>	749,72 <sup>B</sup>	788,58 <sup>A</sup>	942,18 <sup>B</sup>	1 218,45 <sup>A</sup>	726,58 <sup>C</sup>	778,19 <sup>A</sup>	1 210,50 <sup>A</sup>
Trimestre 4	1 177,42 <sup>A</sup>	F	716,36 <sup>D</sup>	831,71 <sup>B</sup>	793,90 <sup>B</sup>	795,95 <sup>A</sup>	995,44 <sup>B</sup>	1 222,45 <sup>A</sup>	807,86 <sup>B</sup>	795,44 <sup>A</sup>	1 215,83 <sup>A</sup>
Annuel	1 163,23 <sup>A</sup>	F	758,59 <sup>C</sup>	740,50 <sup>C</sup>	722,58 <sup>B</sup>	791,21 <sup>A</sup>	959,89 <sup>B</sup>	1 209,75 <sup>A</sup>	747,94 <sup>C</sup>	773,29 <sup>A</sup>	1 202,63 <sup>A</sup>
Année 2011											
Trimestre 1	1 187,70 <sup>A</sup>	F	796,21 <sup>D</sup>	880,35 <sup>B</sup>	770,34 <sup>B</sup>	802,82 <sup>A</sup>	975,10 <sup>B</sup>	1 232,59 <sup>A</sup>	861,32 <sup>B</sup>	794,39 <sup>A</sup>	1 225,51 <sup>A</sup>



**Tableau 10-8**  
**Estimations trimestrielles et annuelles de la rémunération hebdomadaire moyenne par taille d'entreprise selon l'emploi, pour l'ensemble des salariés, pour une sélection d'industries — Manitoba**

Industrie - SCIAN	Toutes tailles	0 à 4 employés	5 à 19 employés	20 à 49 employés	50 à 99 employés	100 à 299 employés	300 à 499 employés	500 employés et plus	0 à 49 employés	50 à 299 employés	300 employés et plus
dollars courants											
<b>Ensemble des industries excluant les entreprises non classifiées - 11-91N</b>											
Année 2010											
Trimestre 1	777,12 <sup>A</sup>	723,40 <sup>A</sup>	622,75 <sup>A</sup>	618,36 <sup>A</sup>	630,62 <sup>A</sup>	690,37 <sup>A</sup>	748,78 <sup>A</sup>	889,93 <sup>A</sup>	639,98 <sup>A</sup>	665,08 <sup>A</sup>	879,18 <sup>A</sup>
Trimestre 2	779,26 <sup>A</sup>	733,93 <sup>A</sup>	605,59 <sup>A</sup>	653,37 <sup>A</sup>	614,23 <sup>A</sup>	702,12 <sup>A</sup>	723,97 <sup>A</sup>	897,03 <sup>A</sup>	646,09 <sup>A</sup>	664,74 <sup>A</sup>	883,13 <sup>A</sup>
Trimestre 3	788,18 <sup>A</sup>	731,57 <sup>A</sup>	608,79 <sup>A</sup>	653,63 <sup>A</sup>	651,61 <sup>A</sup>	707,38 <sup>A</sup>	781,51 <sup>A</sup>	911,81 <sup>A</sup>	647,41 <sup>A</sup>	683,01 <sup>A</sup>	901,51 <sup>A</sup>
Trimestre 4	800,53 <sup>A</sup>	743,55 <sup>A</sup>	637,10 <sup>A</sup>	657,65 <sup>A</sup>	674,43 <sup>A</sup>	725,52 <sup>A</sup>	768,71 <sup>A</sup>	910,65 <sup>A</sup>	664,56 <sup>A</sup>	703,56 <sup>A</sup>	899,63 <sup>A</sup>
Annuel	786,35 <sup>A</sup>	733,22 <sup>A</sup>	618,40 <sup>A</sup>	646,12 <sup>A</sup>	643,24 <sup>A</sup>	706,58 <sup>A</sup>	755,31 <sup>A</sup>	902,29 <sup>A</sup>	649,58 <sup>A</sup>	679,41 <sup>A</sup>	890,79 <sup>A</sup>
Année 2011											
Trimestre 1	805,85 <sup>A</sup>	730,71 <sup>A</sup>	640,86 <sup>A</sup>	634,71 <sup>A</sup>	666,88 <sup>A</sup>	717,94 <sup>A</sup>	791,50 <sup>A</sup>	924,60 <sup>A</sup>	655,16 <sup>A</sup>	696,85 <sup>A</sup>	915,39 <sup>A</sup>
<b>Construction - 23</b>											
Année 2010											
Trimestre 1	942,05 <sup>A</sup>	747,66 <sup>A</sup>	842,03 <sup>A</sup>	959,17 <sup>B</sup>	F	F	x	x	852,13 <sup>A</sup>	1 139,28 <sup>B</sup>	F
Trimestre 2	906,38 <sup>A</sup>	734,62 <sup>A</sup>	770,24 <sup>B</sup>	1 031,90 <sup>B</sup>	F	1 213,17 <sup>B</sup>	x	x	840,38 <sup>A</sup>	1 073,07 <sup>B</sup>	F
Trimestre 3	908,62 <sup>A</sup>	674,84 <sup>B</sup>	806,95 <sup>B</sup>	994,90 <sup>A</sup>	967,85 <sup>B</sup>	F	x	x	833,65 <sup>A</sup>	1 035,61 <sup>B</sup>	F
Trimestre 4	933,83 <sup>A</sup>	645,77 <sup>B</sup>	836,62 <sup>B</sup>	1 019,24 <sup>B</sup>	1 113,21 <sup>B</sup>	F	x	x	849,46 <sup>A</sup>	1 108,11 <sup>B</sup>	F
Annuel	921,91 <sup>A</sup>	698,15 <sup>A</sup>	812,58 <sup>B</sup>	1 003,37 <sup>B</sup>	F	F	x	x	843,46 <sup>A</sup>	1 085,62 <sup>B</sup>	F
Année 2011											
Trimestre 1	997,14 <sup>A</sup>	708,69 <sup>B</sup>	905,42 <sup>A</sup>	1 051,19 <sup>B</sup>	F	F	x	x	902,33 <sup>A</sup>	F	F
<b>Fabrication - 31-33</b>											
Année 2010											
Trimestre 1	875,55 <sup>A</sup>	642,32 <sup>B</sup>	670,02 <sup>A</sup>	697,25 <sup>B</sup>	735,11 <sup>A</sup>	841,64 <sup>A</sup>	F	1 018,24 <sup>A</sup>	680,34 <sup>A</sup>	800,94 <sup>A</sup>	987,27 <sup>A</sup>
Trimestre 2	857,76 <sup>A</sup>	689,38 <sup>C</sup>	677,54 <sup>A</sup>	773,95 <sup>A</sup>	716,70 <sup>A</sup>	808,79 <sup>A</sup>	F	975,99 <sup>A</sup>	725,33 <sup>A</sup>	773,72 <sup>A</sup>	947,75 <sup>A</sup>
Trimestre 3	875,54 <sup>A</sup>	676,22 <sup>B</sup>	695,77 <sup>B</sup>	756,25 <sup>A</sup>	801,00 <sup>A</sup>	800,79 <sup>A</sup>	F	998,81 <sup>A</sup>	724,43 <sup>A</sup>	800,87 <sup>A</sup>	971,60 <sup>A</sup>
Trimestre 4	908,30 <sup>A</sup>	810,89 <sup>B</sup>	725,62 <sup>B</sup>	790,61 <sup>A</sup>	823,63 <sup>A</sup>	856,72 <sup>A</sup>	F	1 012,21 <sup>A</sup>	765,87 <sup>A</sup>	844,64 <sup>A</sup>	994,88 <sup>A</sup>
Annuel	879,28 <sup>A</sup>	704,21 <sup>B</sup>	692,15 <sup>A</sup>	754,88 <sup>B</sup>	769,20 <sup>A</sup>	827,20 <sup>A</sup>	F	1 001,15 <sup>A</sup>	724,10 <sup>A</sup>	805,30 <sup>A</sup>	975,18 <sup>A</sup>
Année 2011											
Trimestre 1	916,08 <sup>A</sup>	683,09 <sup>B</sup>	657,87 <sup>A</sup>	784,17 <sup>A</sup>	763,47 <sup>A</sup>	861,40 <sup>A</sup>	F	1 059,92 <sup>A</sup>	722,54 <sup>A</sup>	827,22 <sup>A</sup>	1 034,63 <sup>A</sup>
<b>Commerce de gros - 41</b>											
Année 2010											
Trimestre 1	939,03 <sup>A</sup>	828,35 <sup>A</sup>	874,27 <sup>B</sup>	885,69 <sup>B</sup>	F	F	F	F	871,17 <sup>A</sup>	954,11 <sup>B</sup>	F
Trimestre 2	903,14 <sup>A</sup>	915,42 <sup>B</sup>	799,25 <sup>A</sup>	837,00 <sup>B</sup>	F	F	F	F	832,17 <sup>A</sup>	939,10 <sup>B</sup>	962,09 <sup>A</sup>
Trimestre 3	923,99 <sup>A</sup>	903,91 <sup>C</sup>	816,80 <sup>A</sup>	899,84 <sup>B</sup>	F	F	F	F	860,82 <sup>A</sup>	938,81 <sup>B</sup>	982,23 <sup>A</sup>
Trimestre 4	933,14 <sup>A</sup>	917,79 <sup>B</sup>	841,27 <sup>B</sup>	850,70 <sup>B</sup>	F	F	F	950,12 <sup>A</sup>	856,93 <sup>A</sup>	976,50 <sup>A</sup>	986,53 <sup>A</sup>
Annuel	924,77 <sup>A</sup>	891,14 <sup>B</sup>	832,50 <sup>B</sup>	868,43 <sup>B</sup>	F	F	F	F	855,23 <sup>A</sup>	952,43 <sup>B</sup>	F
Année 2011											
Trimestre 1	943,25 <sup>A</sup>	835,40 <sup>B</sup>	889,03 <sup>B</sup>	814,94 <sup>B</sup>	F	F	F	1 006,76 <sup>A</sup>	853,10 <sup>A</sup>	F	1 025,36 <sup>A</sup>

Tableau 10-8 – suite

**Estimations trimestrielles et annuelles de la rémunération hebdomadaire moyenne par taille d'entreprise selon l'emploi, pour l'ensemble des salariés, pour une sélection d'industries — Manitoba**

Industrie - SCIAN	Toutes tailles	0 à 4 employés	5 à 19 employés	20 à 49 employés	50 à 99 employés	100 à 299 employés	300 à 499 employés	500 employés et plus	0 à 49 employés	50 à 299 employés	300 employés et plus
dollars courants											
<b>Commerce de détail - 44-45</b>											
Année 2010											
Trimestre 1	493,60 <sup>A</sup>	499,08 <sup>B</sup>	509,68 <sup>B</sup>	551,76 <sup>B</sup>	F	532,72 <sup>B</sup>	F	454,42 <sup>A</sup>	523,17 <sup>A</sup>	546,00 <sup>A</sup>	458,42 <sup>A</sup>
Trimestre 2	502,89 <sup>A</sup>	531,14 <sup>C</sup>	492,36 <sup>B</sup>	566,88 <sup>B</sup>	562,58 <sup>A</sup>	F	F	461,35 <sup>A</sup>	525,11 <sup>A</sup>	560,25 <sup>A</sup>	468,76 <sup>A</sup>
Trimestre 3	501,89 <sup>A</sup>	504,92 <sup>C</sup>	470,47 <sup>B</sup>	609,02 <sup>B</sup>	593,12 <sup>A</sup>	580,50 <sup>B</sup>	F	450,63 <sup>A</sup>	526,57 <sup>A</sup>	587,28 <sup>A</sup>	456,25 <sup>A</sup>
Trimestre 4	494,13 <sup>A</sup>	506,09 <sup>B</sup>	479,77 <sup>B</sup>	579,08 <sup>B</sup>	613,71 <sup>B</sup>	564,99 <sup>B</sup>	F	438,80 <sup>A</sup>	520,10 <sup>A</sup>	590,31 <sup>A</sup>	447,30 <sup>A</sup>
Annuel	498,14 <sup>A</sup>	510,11 <sup>B</sup>	488,02 <sup>B</sup>	577,07 <sup>B</sup>	F	F	F	451,18 <sup>A</sup>	523,75 <sup>A</sup>	571,29 <sup>A</sup>	457,57 <sup>A</sup>
Année 2011											
Trimestre 1	492,79 <sup>A</sup>	446,47 <sup>B</sup>	494,25 <sup>A</sup>	561,00 <sup>B</sup>	594,04 <sup>B</sup>	571,79 <sup>B</sup>	F	445,37 <sup>A</sup>	512,27 <sup>A</sup>	582,41 <sup>A</sup>	452,52 <sup>A</sup>
<b>Transport et entreposage - 48-49</b>											
Année 2010											
Trimestre 1	859,29 <sup>A</sup>	663,62 <sup>B</sup>	757,25 <sup>B</sup>	798,12 <sup>B</sup>	F	F	F	887,03 <sup>A</sup>	744,91 <sup>A</sup>	867,59 <sup>B</sup>	889,09 <sup>A</sup>
Trimestre 2	890,04 <sup>A</sup>	692,41 <sup>B</sup>	808,55 <sup>B</sup>	825,02 <sup>B</sup>	F	F	F	924,20 <sup>A</sup>	783,20 <sup>A</sup>	F	925,25 <sup>A</sup>
Trimestre 3	879,09 <sup>A</sup>	701,01 <sup>B</sup>	794,66 <sup>B</sup>	817,29 <sup>B</sup>	F	F	F	911,94 <sup>B</sup>	777,42 <sup>A</sup>	851,74 <sup>B</sup>	911,77 <sup>B</sup>
Trimestre 4	901,14 <sup>A</sup>	664,86 <sup>A</sup>	758,52 <sup>C</sup>	921,76 <sup>B</sup>	F	F	F	937,90 <sup>A</sup>	783,45 <sup>B</sup>	895,57 <sup>B</sup>	934,99 <sup>A</sup>
Annuel	882,44 <sup>A</sup>	680,33 <sup>B</sup>	779,81 <sup>B</sup>	840,22 <sup>B</sup>	F	F	F	915,21 <sup>A</sup>	772,45 <sup>A</sup>	F	915,31 <sup>A</sup>
Année 2011											
Trimestre 1	927,10 <sup>A</sup>	632,47 <sup>B</sup>	791,45 <sup>B</sup>	862,04 <sup>B</sup>	769,82 <sup>B</sup>	F	F	987,66 <sup>A</sup>	771,83 <sup>A</sup>	826,20 <sup>A</sup>	986,29 <sup>A</sup>
<b>Industrie de l'information et industrie culturelle - 51</b>											
Année 2010											
Trimestre 1	1 030,88 <sup>A</sup>	516,73 <sup>D</sup>	650,46 <sup>B</sup>	F	x	x	x	x	690,06 <sup>B</sup>	F	1 098,92 <sup>A</sup>
Trimestre 2	975,96 <sup>A</sup>	473,10 <sup>D</sup>	650,55 <sup>B</sup>	F	x	x	x	x	705,89 <sup>B</sup>	885,92 <sup>A</sup>	1 038,73 <sup>A</sup>
Trimestre 3	1 022,19 <sup>A</sup>	576,76 <sup>D</sup>	639,02 <sup>B</sup>	F	x	x	x	x	642,48 <sup>B</sup>	F	1 108,25 <sup>A</sup>
Trimestre 4	1 036,91 <sup>A</sup>	607,84 <sup>B</sup>	717,62 <sup>B</sup>	F	x	x	x	x	707,05 <sup>A</sup>	F	1 112,99 <sup>A</sup>
Annuel	1 016,59 <sup>A</sup>	543,31 <sup>D</sup>	664,95 <sup>B</sup>	F	x	x	x	x	685,86 <sup>B</sup>	F	1 089,84 <sup>A</sup>
Année 2011											
Trimestre 1	1 027,14 <sup>A</sup>	615,43 <sup>C</sup>	702,32 <sup>B</sup>	F	x	x	x	x	681,31 <sup>B</sup>	F	1 109,74 <sup>A</sup>
<b>Finance et assurances - 52</b>											
Année 2010											
Trimestre 1	984,76 <sup>A</sup>	997,86 <sup>B</sup>	910,51 <sup>B</sup>	F	F	1 038,13 <sup>C</sup>	F	992,51 <sup>A</sup>	905,63 <sup>B</sup>	959,93 <sup>C</sup>	1 001,26 <sup>A</sup>
Trimestre 2	955,32 <sup>A</sup>	986,87 <sup>B</sup>	872,87 <sup>B</sup>	F	F	1 088,10 <sup>B</sup>	F	962,59 <sup>A</sup>	874,53 <sup>B</sup>	998,96 <sup>B</sup>	960,87 <sup>A</sup>
Trimestre 3	987,30 <sup>A</sup>	1 182,57 <sup>C</sup>	906,08 <sup>B</sup>	823,42 <sup>D</sup>	F	F	F	996,26 <sup>A</sup>	954,08 <sup>B</sup>	978,56 <sup>B</sup>	993,94 <sup>A</sup>
Trimestre 4	1 022,98 <sup>A</sup>	1 046,02 <sup>B</sup>	978,19 <sup>A</sup>	F	821,36 <sup>D</sup>	1 137,44 <sup>B</sup>	F	1 016,79 <sup>A</sup>	942,93 <sup>A</sup>	1 051,95 <sup>B</sup>	1 030,83 <sup>A</sup>
Annuel	987,58 <sup>A</sup>	1 051,86 <sup>B</sup>	916,83 <sup>B</sup>	F	F	F	F	992,24 <sup>A</sup>	919,14 <sup>B</sup>	997,05 <sup>B</sup>	996,86 <sup>A</sup>
Année 2011											
Trimestre 1	1 037,48 <sup>A</sup>	1 162,43 <sup>C</sup>	976,71 <sup>B</sup>	F	874,63 <sup>D</sup>	F	F	1 041,20 <sup>A</sup>	990,12 <sup>B</sup>	1 023,90 <sup>B</sup>	1 046,74 <sup>A</sup>

Tableau 10-8 – suite

**Estimations trimestrielles et annuelles de la rémunération hebdomadaire moyenne par taille d'entreprise selon l'emploi, pour l'ensemble des salariés, pour une sélection d'industries — Manitoba**

Industrie - SCIAN	Toutes tailles	0 à 4 employés	5 à 19 employés	20 à 49 employés	50 à 99 employés	100 à 299 employés	300 à 499 employés	500 employés et plus	0 à 49 employés	50 à 299 employés	300 employés et plus
dollars courants											
<b>Services immobiliers et services de location et de location à bail - 53</b>											
Année 2010											
Trimestre 1	722,62 <sup>A</sup>	661,36 <sup>C</sup>	638,08 <sup>B</sup>	F	F	x	x	x	638,86 <sup>A</sup>	x	x
Trimestre 2	743,48 <sup>A</sup>	805,33 <sup>C</sup>	748,43 <sup>B</sup>	F	F	x	x	x	725,75 <sup>A</sup>	x	x
Trimestre 3	672,59 <sup>B</sup>	675,05 <sup>C</sup>	486,63 <sup>E</sup>	F	F	x	x	x	542,02 <sup>D</sup>	x	x
Trimestre 4	707,29 <sup>B</sup>	713,33 <sup>B</sup>	704,93 <sup>D</sup>	F	F	x	x	x	615,42 <sup>C</sup>	x	x
Annuel	711,43 <sup>B</sup>	713,57 <sup>C</sup>	642,86 <sup>C</sup>	F	F	x	x	x	629,29 <sup>B</sup>	x	x
Année 2011											
Trimestre 1	632,98 <sup>B</sup>	705,02 <sup>B</sup>	468,81 <sup>E</sup>	F	F	F	x	x	504,64 <sup>D</sup>	F	F
<b>Services professionnels, scientifiques et techniques - 54</b>											
Année 2010											
Trimestre 1	997,26 <sup>A</sup>	910,03 <sup>B</sup>	837,03 <sup>B</sup>	916,93 <sup>B</sup>	F	F	F	F	880,30 <sup>B</sup>	F	F
Trimestre 2	997,61 <sup>A</sup>	920,61 <sup>B</sup>	810,48 <sup>C</sup>	960,78 <sup>A</sup>	F	F	F	F	885,28 <sup>A</sup>	F	F
Trimestre 3	1 036,90 <sup>A</sup>	936,39 <sup>B</sup>	852,59 <sup>C</sup>	963,99 <sup>B</sup>	F	F	F	F	909,53 <sup>B</sup>	F	F
Trimestre 4	1 037,68 <sup>A</sup>	967,73 <sup>C</sup>	846,07 <sup>B</sup>	967,27 <sup>B</sup>	F	F	F	F	918,11 <sup>B</sup>	F	F
Annuel	1 017,12 <sup>A</sup>	934,20 <sup>B</sup>	836,39 <sup>B</sup>	952,83 <sup>B</sup>	F	F	F	F	898,45 <sup>B</sup>	F	F
Année 2011											
Trimestre 1	1 066,64 <sup>A</sup>	941,00 <sup>C</sup>	878,58 <sup>B</sup>	F	F	F	F	F	922,84 <sup>A</sup>	F	F
<b>Gestion de sociétés et d'entreprises - 55</b>											
Année 2010											
Trimestre 1	772,86 <sup>B</sup>	x	F	F	x	x	x	x	x	x	x
Trimestre 2	840,58 <sup>B</sup>	x	F	F	x	x	x	x	x	x	x
Trimestre 3	771,72 <sup>B</sup>	x	F	F	x	x	x	x	x	x	x
Trimestre 4	997,19 <sup>C</sup>	x	F	F	x	x	x	x	x	x	x
Annuel	845,68 <sup>B</sup>	x	F	F	x	x	x	x	x	x	x
Année 2011											
Trimestre 1	904,49 <sup>C</sup>	x	x	F	x	x	x	x	x	x	x
<b>Services administratifs, services de soutien, services de gestion des déchets et services d'assainissement - 56</b>											
Année 2010											
Trimestre 1	656,44 <sup>A</sup>	617,99 <sup>B</sup>	615,31 <sup>B</sup>	541,54 <sup>D</sup>	F	F	F	807,26 <sup>A</sup>	591,03 <sup>B</sup>	528,99 <sup>B</sup>	748,04 <sup>A</sup>
Trimestre 2	691,87 <sup>A</sup>	576,93 <sup>A</sup>	630,27 <sup>C</sup>	569,71 <sup>D</sup>	569,65 <sup>D</sup>	F	F	890,93 <sup>A</sup>	598,03 <sup>B</sup>	494,16 <sup>C</sup>	826,31 <sup>A</sup>
Trimestre 3	704,85 <sup>A</sup>	620,88 <sup>B</sup>	554,13 <sup>B</sup>	666,51 <sup>C</sup>	F	F	F	907,45 <sup>A</sup>	607,89 <sup>B</sup>	459,75 <sup>C</sup>	863,24 <sup>A</sup>
Trimestre 4	718,97 <sup>A</sup>	589,39 <sup>A</sup>	533,57 <sup>C</sup>	711,63 <sup>C</sup>	F	F	F	921,70 <sup>B</sup>	608,83 <sup>B</sup>	494,49 <sup>C</sup>	864,29 <sup>B</sup>
Annuel	693,73 <sup>A</sup>	601,27 <sup>B</sup>	582,62 <sup>B</sup>	626,04 <sup>C</sup>	F	F	F	884,55 <sup>A</sup>	601,85 <sup>B</sup>	494,26 <sup>C</sup>	827,14 <sup>A</sup>
Année 2011											
Trimestre 1	730,16 <sup>A</sup>	564,49 <sup>B</sup>	587,54 <sup>B</sup>	F	F	F	F	938,85 <sup>B</sup>	598,68 <sup>A</sup>	493,68 <sup>C</sup>	886,85 <sup>A</sup>

Tableau 10-8 – suite

Estimations trimestrielles et annuelles de la rémunération hebdomadaire moyenne par taille d'entreprise selon l'emploi, pour l'ensemble des salariés, pour une sélection d'industries — Manitoba

Industrie - SCIAN	Toutes tailles	0 à 4 employés	5 à 19 employés	20 à 49 employés	50 à 99 employés	100 à 299 employés	300 à 499 employés	500 employés et plus	0 à 49 employés	50 à 299 employés	300 employés et plus
dollars courants											
<b>Services d'enseignement - 61</b>											
Année 2010											
Trimestre 1	796,56 <sup>A</sup>	F	F	F	F	F	F	834,94 <sup>A</sup>	502,96 <sup>B</sup>	737,59 <sup>B</sup>	823,19 <sup>A</sup>
Trimestre 2	859,03 <sup>A</sup>	F	F	F	F	F	F	899,34 <sup>A</sup>	481,95 <sup>C</sup>	F	887,33 <sup>A</sup>
Trimestre 3	947,23 <sup>A</sup>	F	F	F	F	F	F	F	601,56 <sup>B</sup>	837,22 <sup>B</sup>	1 005,17 <sup>A</sup>
Trimestre 4	872,27 <sup>A</sup>	F	F	F	F	802,95 <sup>B</sup>	F	909,93 <sup>A</sup>	496,85 <sup>C</sup>	813,04 <sup>B</sup>	902,56 <sup>A</sup>
Annuel	861,56 <sup>A</sup>	F	F	F	F	F	F	F	519,46 <sup>B</sup>	F	893,45 <sup>A</sup>
Année 2011											
Trimestre 1	837,89 <sup>A</sup>	F	F	F	F	790,30 <sup>B</sup>	F	866,05 <sup>A</sup>	450,88 <sup>C</sup>	804,69 <sup>B</sup>	867,14 <sup>A</sup>
<b>Soins de santé et assistance sociale - 62</b>											
Année 2010											
Trimestre 1	715,55 <sup>A</sup>	922,75 <sup>A</sup>	530,99 <sup>B</sup>	545,44 <sup>B</sup>	464,61 <sup>E</sup>	595,29 <sup>B</sup>	F	805,35 <sup>A</sup>	612,08 <sup>A</sup>	558,70 <sup>B</sup>	800,71 <sup>A</sup>
Trimestre 2	711,98 <sup>A</sup>	920,84 <sup>A</sup>	529,11 <sup>C</sup>	557,86 <sup>B</sup>	458,54 <sup>E</sup>	570,55 <sup>A</sup>	F	811,12 <sup>A</sup>	612,85 <sup>B</sup>	537,80 <sup>B</sup>	798,05 <sup>A</sup>
Trimestre 3	717,41 <sup>A</sup>	992,45 <sup>B</sup>	558,70 <sup>B</sup>	548,43 <sup>B</sup>	604,22 <sup>D</sup>	583,52 <sup>B</sup>	F	804,12 <sup>A</sup>	639,04 <sup>B</sup>	590,22 <sup>B</sup>	780,51 <sup>A</sup>
Trimestre 4	741,15 <sup>A</sup>	1 050,60 <sup>C</sup>	602,19 <sup>B</sup>	565,13 <sup>C</sup>	533,22 <sup>D</sup>	584,32 <sup>B</sup>	F	834,35 <sup>A</sup>	681,63 <sup>B</sup>	567,65 <sup>B</sup>	813,66 <sup>A</sup>
Annuel	721,57 <sup>A</sup>	972,56 <sup>B</sup>	555,32 <sup>B</sup>	554,06 <sup>B</sup>	518,26 <sup>D</sup>	583,53 <sup>B</sup>	F	813,74 <sup>A</sup>	636,20 <sup>B</sup>	563,58 <sup>B</sup>	798,16 <sup>A</sup>
Année 2011											
Trimestre 1	732,60 <sup>A</sup>	1 038,61 <sup>B</sup>	605,94 <sup>B</sup>	522,49 <sup>B</sup>	571,04 <sup>B</sup>	578,89 <sup>B</sup>	x	x	662,01 <sup>A</sup>	576,21 <sup>A</sup>	802,80 <sup>A</sup>
<b>Arts, spectacles et loisirs - 71</b>											
Année 2010											
Trimestre 1	534,33 <sup>A</sup>	F	F	F	F	F	x	x	394,80 <sup>A</sup>	F	F
Trimestre 2	505,84 <sup>A</sup>	F	306,40 <sup>D</sup>	F	F	F	x	x	373,03 <sup>C</sup>	F	F
Trimestre 3	521,69 <sup>A</sup>	481,35 <sup>C</sup>	395,08 <sup>B</sup>	F	F	F	x	x	380,77 <sup>B</sup>	F	F
Trimestre 4	564,31 <sup>A</sup>	473,22 <sup>B</sup>	368,77 <sup>C</sup>	F	F	F	x	x	389,40 <sup>B</sup>	F	F
Annuel	530,12 <sup>A</sup>	F	F	F	F	F	x	x	383,50 <sup>B</sup>	F	F
Année 2011											
Trimestre 1	573,71 <sup>A</sup>	472,18 <sup>B</sup>	387,79 <sup>B</sup>	F	F	F	x	x	397,22 <sup>B</sup>	F	F
<b>Hébergement et services de restauration - 72</b>											
Année 2010											
Trimestre 1	293,21 <sup>A</sup>	368,96 <sup>B</sup>	305,41 <sup>B</sup>	279,73 <sup>B</sup>	269,30 <sup>B</sup>	F	F	F	296,47 <sup>A</sup>	267,76 <sup>B</sup>	F
Trimestre 2	312,63 <sup>A</sup>	361,21 <sup>B</sup>	283,35 <sup>B</sup>	326,90 <sup>B</sup>	287,09 <sup>C</sup>	F	F	F	310,14 <sup>B</sup>	298,45 <sup>B</sup>	F
Trimestre 3	311,40 <sup>A</sup>	355,10 <sup>B</sup>	288,71 <sup>B</sup>	291,49 <sup>B</sup>	275,96 <sup>C</sup>	F	F	F	294,68 <sup>B</sup>	311,52 <sup>B</sup>	F
Trimestre 4	318,65 <sup>B</sup>	342,70 <sup>B</sup>	302,27 <sup>B</sup>	286,66 <sup>B</sup>	284,75 <sup>C</sup>	F	F	F	297,11 <sup>A</sup>	309,47 <sup>C</sup>	F
Annuel	309,20 <sup>A</sup>	356,54 <sup>B</sup>	294,68 <sup>B</sup>	296,54 <sup>B</sup>	279,36 <sup>C</sup>	F	F	F	299,64 <sup>A</sup>	297,60 <sup>B</sup>	F
Année 2011											
Trimestre 1	311,71 <sup>B</sup>	354,21 <sup>B</sup>	288,40 <sup>B</sup>	279,78 <sup>A</sup>	282,15 <sup>C</sup>	408,25 <sup>D</sup>	F	F	288,32 <sup>A</sup>	337,11 <sup>C</sup>	324,06 <sup>C</sup>

Tableau 10-8 – suite

**Estimations trimestrielles et annuelles de la rémunération hebdomadaire moyenne par taille d'entreprise selon l'emploi, pour l'ensemble des salariés, pour une sélection d'industries — Manitoba**

Industrie - SCIAN	Toutes tailles	0 à 4 employés	5 à 19 employés	20 à 49 employés	50 à 99 employés	100 à 299 employés	300 à 499 employés	500 employés et plus	0 à 49 employés	50 à 299 employés	300 employés et plus
dollars courants											
<b>Autres services, sauf les administrations publiques - 81</b>											
Année 2010											
Trimestre 1	630,63 <sup>A</sup>	619,49 <sup>A</sup>	639,64 <sup>A</sup>	606,57 <sup>B</sup>	577,80 <sup>D</sup>	F	F	F	625,82 <sup>A</sup>	585,53 <sup>B</sup>	F
Trimestre 2	669,46 <sup>A</sup>	625,86 <sup>B</sup>	629,93 <sup>A</sup>	F	F	F	F	F	653,29 <sup>A</sup>	F	F
Trimestre 3	643,90 <sup>A</sup>	614,72 <sup>A</sup>	613,80 <sup>B</sup>	685,49 <sup>C</sup>	F	F	F	F	631,78 <sup>B</sup>	F	F
Trimestre 4	655,77 <sup>A</sup>	626,51 <sup>A</sup>	682,26 <sup>B</sup>	671,62 <sup>B</sup>	F	F	F	F	664,16 <sup>A</sup>	F	F
Annuel	649,93 <sup>A</sup>	621,76 <sup>A</sup>	641,31 <sup>B</sup>	F	F	F	F	F	643,77 <sup>A</sup>	F	F
Année 2011											
Trimestre 1	632,11 <sup>A</sup>	587,33 <sup>A</sup>	637,40 <sup>A</sup>	685,07 <sup>A</sup>	F	F	F	F	636,39 <sup>A</sup>	F	F
<b>Administrations publiques - 91</b>											
Année 2010											
Trimestre 1	1 088,50 <sup>A</sup>	645,93 <sup>D</sup>	588,34 <sup>B</sup>	653,19 <sup>B</sup>	F	F	x	x	622,33 <sup>B</sup>	543,76 <sup>C</sup>	1 191,42 <sup>A</sup>
Trimestre 2	1 074,22 <sup>A</sup>	517,31 <sup>D</sup>	604,03 <sup>B</sup>	F	F	F	x	x	603,68 <sup>B</sup>	600,85 <sup>A</sup>	1 172,40 <sup>A</sup>
Trimestre 3	1 068,54 <sup>A</sup>	F	535,80 <sup>C</sup>	677,13 <sup>C</sup>	F	F	x	x	617,86 <sup>B</sup>	582,09 <sup>A</sup>	1 176,56 <sup>A</sup>
Trimestre 4	1 080,33 <sup>A</sup>	F	562,34 <sup>B</sup>	F	F	597,66 <sup>A</sup>	x	x	588,86 <sup>B</sup>	612,73 <sup>A</sup>	1 190,71 <sup>A</sup>
Annuel	1 077,70 <sup>A</sup>	F	572,23 <sup>B</sup>	F	F	F	x	x	608,23 <sup>B</sup>	586,42 <sup>B</sup>	1 182,58 <sup>A</sup>
Année 2011											
Trimestre 1	1 106,19 <sup>A</sup>	F	596,01 <sup>B</sup>	614,45 <sup>C</sup>	F	578,72 <sup>B</sup>	x	x	608,81 <sup>B</sup>	584,27 <sup>B</sup>	1 225,67 <sup>A</sup>

**Tableau 10-9**  
**Estimations trimestrielles et annuelles de la rémunération hebdomadaire moyenne par taille d'entreprise selon l'emploi, pour l'ensemble des salariés, pour une sélection d'industries — Saskatchewan**

Industrie - SCIAN	Toutes tailles	0 à 4 employés	5 à 19 employés	20 à 49 employés	50 à 99 employés	100 à 299 employés	300 à 499 employés	500 employés et plus	0 à 49 employés	50 à 299 employés	300 employés et plus
dollars courants											
<b>Ensemble des industries excluant les entreprises non classifiées - 11-91N</b>											
Année 2010											
Trimestre 1	832,94 <sup>A</sup>	732,67 <sup>A</sup>	657,04 <sup>A</sup>	684,70 <sup>A</sup>	736,10 <sup>A</sup>	770,12 <sup>A</sup>	911,52 <sup>A</sup>	952,36 <sup>A</sup>	681,98 <sup>A</sup>	755,38 <sup>A</sup>	949,38 <sup>A</sup>
Trimestre 2	840,68 <sup>A</sup>	734,65 <sup>A</sup>	662,74 <sup>A</sup>	701,72 <sup>A</sup>	742,06 <sup>A</sup>	802,30 <sup>A</sup>	953,70 <sup>A</sup>	959,38 <sup>A</sup>	690,09 <sup>A</sup>	776,54 <sup>A</sup>	958,96 <sup>A</sup>
Trimestre 3	845,68 <sup>A</sup>	729,34 <sup>A</sup>	687,94 <sup>A</sup>	719,38 <sup>A</sup>	745,05 <sup>A</sup>	816,16 <sup>A</sup>	949,15 <sup>A</sup>	965,15 <sup>A</sup>	706,73 <sup>A</sup>	786,55 <sup>A</sup>	963,91 <sup>A</sup>
Trimestre 4	865,12 <sup>A</sup>	755,13 <sup>A</sup>	706,25 <sup>A</sup>	742,06 <sup>A</sup>	769,85 <sup>A</sup>	814,53 <sup>A</sup>	915,46 <sup>A</sup>	979,17 <sup>A</sup>	728,30 <sup>A</sup>	795,95 <sup>A</sup>	974,46 <sup>A</sup>
Annuel	846,25 <sup>A</sup>	738,05 <sup>A</sup>	678,74 <sup>A</sup>	712,43 <sup>A</sup>	748,35 <sup>A</sup>	801,73 <sup>A</sup>	932,32 <sup>A</sup>	964,06 <sup>A</sup>	702,04 <sup>A</sup>	779,15 <sup>A</sup>	961,71 <sup>A</sup>
Année 2011											
Trimestre 1	871,63 <sup>A</sup>	725,91 <sup>A</sup>	696,27 <sup>A</sup>	723,84 <sup>A</sup>	768,37 <sup>A</sup>	815,92 <sup>A</sup>	896,91 <sup>A</sup>	1 001,59 <sup>A</sup>	711,49 <sup>A</sup>	795,75 <sup>A</sup>	993,41 <sup>A</sup>
<b>Foresterie, exploitation et soutien - 11N</b>											
Année 2010											
Trimestre 1	x	x	x	x	x	x	x	x	x	x	x
Trimestre 2	x	x	x	x	x	x	x	x	x	x	x
Trimestre 3	x	x	x	x	x	x	x	x	x	x	x
Trimestre 4	x	x	x	x	x	x	x	x	x	x	x
Annuel	x	x	x	x	x	x	x	x	x	x	x
Année 2011											
Trimestre 1	x	x	x	x	x	x	x	x	x	x	x
<b>Extraction minière, exploitation en carrière, et extraction de pétrole et de gaz - 21</b>											
Année 2010											
Trimestre 1	1 703,40 <sup>A</sup>	970,23 <sup>B</sup>	1 287,55 <sup>B</sup>	F	x	x	x	x	1 226,44 <sup>A</sup>	F	F
Trimestre 2	1 621,63 <sup>A</sup>	1 001,64 <sup>B</sup>	1 062,07 <sup>C</sup>	F	x	x	x	x	1 110,92 <sup>B</sup>	F	1 807,46 <sup>A</sup>
Trimestre 3	1 661,02 <sup>A</sup>	1 086,26 <sup>A</sup>	1 407,94 <sup>B</sup>	F	x	x	x	x	1 306,13 <sup>A</sup>	F	1 790,63 <sup>A</sup>
Trimestre 4	1 622,11 <sup>A</sup>	1 070,68 <sup>B</sup>	1 479,04 <sup>C</sup>	F	x	x	x	x	1 384,21 <sup>B</sup>	F	1 711,86 <sup>A</sup>
Annuel	1 651,37 <sup>A</sup>	1 031,19 <sup>B</sup>	1 311,38 <sup>C</sup>	F	x	x	x	x	1 259,97 <sup>B</sup>	F	F
Année 2011											
Trimestre 1	1 648,94 <sup>A</sup>	1 025,22 <sup>B</sup>	1 328,71 <sup>C</sup>	F	x	x	F	F	1 338,97 <sup>B</sup>	F	F
<b>Services publics - 22</b>											
Année 2010											
Trimestre 1	x	x	x	x	x	x	x	x	x	x	x
Trimestre 2	x	x	x	x	x	x	x	x	x	x	x
Trimestre 3	x	x	x	x	x	x	x	x	x	x	x
Trimestre 4	x	x	x	x	x	x	x	x	x	x	x
Annuel	x	x	x	x	x	x	x	x	x	x	x
Année 2011											
Trimestre 1	x	x	x	x	x	x	x	x	x	x	x

Tableau 10-9 – suite

**Estimations trimestrielles et annuelles de la rémunération hebdomadaire moyenne par taille d'entreprise selon l'emploi, pour l'ensemble des salariés, pour une sélection d'industries — Saskatchewan**

Industrie - SCIAN	Toutes tailles	0 à 4 employés	5 à 19 employés	20 à 49 employés	50 à 99 employés	100 à 299 employés	300 à 499 employés	500 employés et plus	0 à 49 employés	50 à 299 employés	300 employés et plus
dollars courants											
<b>Construction - 23</b>											
Année 2010											
Trimestre 1	1 016,14 <sup>A</sup>	816,92 <sup>A</sup>	930,20 <sup>B</sup>	1 037,21 <sup>B</sup>	F	F	x	x	927,38 <sup>A</sup>	F	F
Trimestre 2	1 035,27 <sup>A</sup>	759,68 <sup>B</sup>	908,65 <sup>B</sup>	1 142,78 <sup>B</sup>	F	F	x	x	933,24 <sup>A</sup>	F	F
Trimestre 3	1 044,15 <sup>A</sup>	783,22 <sup>A</sup>	866,10 <sup>B</sup>	1 080,93 <sup>A</sup>	1 087,16 <sup>C</sup>	F	x	x	903,58 <sup>A</sup>	1 176,58 <sup>B</sup>	F
Trimestre 4	1 056,65 <sup>A</sup>	804,14 <sup>A</sup>	893,58 <sup>B</sup>	1 186,18 <sup>B</sup>	1 086,33 <sup>D</sup>	F	x	x	946,07 <sup>A</sup>	1 132,44 <sup>B</sup>	F
Annuel	1 039,43 <sup>A</sup>	790,55 <sup>A</sup>	897,98 <sup>B</sup>	1 113,61 <sup>B</sup>	F	F	x	x	927,17 <sup>A</sup>	F	F
Année 2011											
Trimestre 1	1 019,58 <sup>A</sup>	760,08 <sup>A</sup>	889,24 <sup>A</sup>	1 052,67 <sup>B</sup>	1 072,45 <sup>D</sup>	x	x	x	892,74 <sup>A</sup>	x	x
<b>Fabrication - 31-33</b>											
Année 2010											
Trimestre 1	932,26 <sup>A</sup>	633,13 <sup>A</sup>	778,82 <sup>B</sup>	869,36 <sup>A</sup>	F	941,89 <sup>B</sup>	F	1 040,91 <sup>A</sup>	800,85 <sup>A</sup>	918,75 <sup>A</sup>	1 053,93 <sup>A</sup>
Trimestre 2	922,05 <sup>A</sup>	643,58 <sup>D</sup>	754,56 <sup>B</sup>	860,24 <sup>A</sup>	F	996,64 <sup>A</sup>	F	1 001,80 <sup>A</sup>	787,58 <sup>A</sup>	978,34 <sup>A</sup>	987,83 <sup>A</sup>
Trimestre 3	947,93 <sup>A</sup>	631,49 <sup>D</sup>	751,40 <sup>B</sup>	896,84 <sup>A</sup>	F	1 011,39 <sup>A</sup>	1 012,54 <sup>B</sup>	1 051,12 <sup>A</sup>	802,28 <sup>A</sup>	982,99 <sup>A</sup>	1 043,92 <sup>A</sup>
Trimestre 4	985,74 <sup>A</sup>	685,42 <sup>A</sup>	807,45 <sup>A</sup>	927,17 <sup>A</sup>	F	1 039,74 <sup>A</sup>	1 098,93 <sup>A</sup>	F	845,48 <sup>A</sup>	1 029,50 <sup>A</sup>	1 065,91 <sup>A</sup>
Annuel	947,17 <sup>A</sup>	648,37 <sup>C</sup>	773,05 <sup>B</sup>	888,48 <sup>A</sup>	F	998,75 <sup>A</sup>	F	F	809,08 <sup>A</sup>	978,45 <sup>A</sup>	1 038,21 <sup>A</sup>
Année 2011											
Trimestre 1	995,63 <sup>A</sup>	653,12 <sup>C</sup>	768,91 <sup>A</sup>	931,55 <sup>B</sup>	960,71 <sup>A</sup>	1 064,08 <sup>A</sup>	x	x	826,17 <sup>A</sup>	1 026,67 <sup>A</sup>	1 105,28 <sup>A</sup>
<b>Commerce de gros - 41</b>											
Année 2010											
Trimestre 1	954,31 <sup>A</sup>	721,74 <sup>B</sup>	856,93 <sup>B</sup>	917,13 <sup>B</sup>	F	F	F	F	860,96 <sup>A</sup>	920,55 <sup>A</sup>	1 079,66 <sup>A</sup>
Trimestre 2	976,96 <sup>A</sup>	787,07 <sup>C</sup>	775,00 <sup>B</sup>	951,99 <sup>B</sup>	F	F	1 090,94 <sup>B</sup>	F	850,57 <sup>B</sup>	944,85 <sup>A</sup>	1 122,22 <sup>A</sup>
Trimestre 3	961,84 <sup>A</sup>	723,73 <sup>B</sup>	841,35 <sup>B</sup>	941,89 <sup>B</sup>	F	F	F	F	863,59 <sup>A</sup>	951,05 <sup>A</sup>	1 061,27 <sup>A</sup>
Trimestre 4	1 021,35 <sup>A</sup>	717,30 <sup>B</sup>	859,78 <sup>B</sup>	1 051,62 <sup>B</sup>	F	F	F	F	918,67 <sup>A</sup>	989,16 <sup>A</sup>	1 137,22 <sup>A</sup>
Annuel	979,01 <sup>A</sup>	737,94 <sup>B</sup>	833,08 <sup>B</sup>	966,42 <sup>B</sup>	F	F	F	F	873,42 <sup>A</sup>	951,23 <sup>A</sup>	1 100,89 <sup>A</sup>
Année 2011											
Trimestre 1	1 043,67 <sup>A</sup>	666,13 <sup>B</sup>	855,02 <sup>B</sup>	978,32 <sup>B</sup>	879,50 <sup>B</sup>	F	F	F	878,60 <sup>A</sup>	964,47 <sup>A</sup>	1 239,72 <sup>A</sup>
<b>Commerce de détail - 44-45</b>											
Année 2010											
Trimestre 1	509,16 <sup>A</sup>	480,16 <sup>A</sup>	480,99 <sup>A</sup>	592,72 <sup>B</sup>	664,51 <sup>A</sup>	567,65 <sup>B</sup>	F	450,67 <sup>A</sup>	517,98 <sup>A</sup>	610,99 <sup>B</sup>	461,63 <sup>A</sup>
Trimestre 2	529,45 <sup>A</sup>	476,95 <sup>B</sup>	518,53 <sup>A</sup>	649,24 <sup>B</sup>	669,06 <sup>B</sup>	F	F	457,25 <sup>A</sup>	555,98 <sup>A</sup>	628,24 <sup>A</sup>	462,62 <sup>A</sup>
Trimestre 3	521,64 <sup>A</sup>	478,71 <sup>B</sup>	515,30 <sup>A</sup>	667,33 <sup>B</sup>	649,74 <sup>A</sup>	F	F	441,83 <sup>A</sup>	560,11 <sup>A</sup>	621,48 <sup>A</sup>	446,50 <sup>A</sup>
Trimestre 4	516,28 <sup>A</sup>	508,09 <sup>B</sup>	552,00 <sup>A</sup>	581,02 <sup>B</sup>	680,31 <sup>B</sup>	587,76 <sup>A</sup>	F	435,29 <sup>A</sup>	555,05 <sup>A</sup>	631,63 <sup>A</sup>	438,92 <sup>A</sup>
Annuel	519,13 <sup>A</sup>	485,85 <sup>B</sup>	516,79 <sup>A</sup>	622,89 <sup>B</sup>	665,89 <sup>B</sup>	F	F	445,97 <sup>A</sup>	547,33 <sup>A</sup>	623,32 <sup>A</sup>	452,14 <sup>A</sup>
Année 2011											
Trimestre 1	514,43 <sup>A</sup>	455,72 <sup>B</sup>	525,40 <sup>B</sup>	595,52 <sup>A</sup>	687,14 <sup>B</sup>	580,08 <sup>B</sup>	F	445,64 <sup>A</sup>	537,38 <sup>A</sup>	631,68 <sup>A</sup>	447,39 <sup>A</sup>

Tableau 10-9 – suite

**Estimations trimestrielles et annuelles de la rémunération hebdomadaire moyenne par taille d'entreprise selon l'emploi, pour l'ensemble des salariés, pour une sélection d'industries — Saskatchewan**

Industrie - SCIAN	Toutes tailles	0 à 4 employés	5 à 19 employés	20 à 49 employés	50 à 99 employés	100 à 299 employés	300 à 499 employés	500 employés et plus	0 à 49 employés	50 à 299 employés	300 employés et plus
dollars courants											
<b>Transport et entreposage - 48-49</b>											
Année 2010											
Trimestre 1	896,87 <sup>A</sup>	800,09 <sup>A</sup>	808,94 <sup>A</sup>	F	F	F	F	983,69 <sup>A</sup>	833,18 <sup>A</sup>	F	968,08 <sup>A</sup>
Trimestre 2	919,95 <sup>A</sup>	789,81 <sup>B</sup>	771,12 <sup>B</sup>	F	F	F	F	1 049,20 <sup>A</sup>	816,89 <sup>A</sup>	F	1 028,91 <sup>A</sup>
Trimestre 3	961,29 <sup>A</sup>	851,47 <sup>B</sup>	826,43 <sup>B</sup>	880,97 <sup>C</sup>	F	F	F	1 103,94 <sup>A</sup>	849,13 <sup>B</sup>	F	1 082,80 <sup>A</sup>
Trimestre 4	984,76 <sup>A</sup>	821,57 <sup>B</sup>	879,13 <sup>B</sup>	960,61 <sup>B</sup>	F	F	F	1 124,97 <sup>A</sup>	884,90 <sup>A</sup>	F	1 104,67 <sup>A</sup>
Annuel	941,27 <sup>A</sup>	816,03 <sup>B</sup>	822,29 <sup>B</sup>	F	F	F	F	1 064,99 <sup>A</sup>	846,36 <sup>A</sup>	F	1 045,82 <sup>A</sup>
Année 2011											
Trimestre 1	970,47 <sup>A</sup>	847,26 <sup>A</sup>	779,05 <sup>B</sup>	F	F	F	x	x	848,19 <sup>A</sup>	F	1 109,66 <sup>A</sup>
<b>Industrie de l'information et industrie culturelle - 51</b>											
Année 2010											
Trimestre 1	1 002,62 <sup>A</sup>	x	x	x	x	x	x	x	x	x	1 130,21 <sup>A</sup>
Trimestre 2	1 000,28 <sup>A</sup>	x	x	x	x	x	x	x	x	x	1 137,23 <sup>A</sup>
Trimestre 3	1 005,68 <sup>A</sup>	x	x	x	x	x	x	x	x	x	1 122,54 <sup>A</sup>
Trimestre 4	1 024,10 <sup>A</sup>	x	x	x	x	x	x	x	x	x	1 127,72 <sup>A</sup>
Annuel	1 008,20 <sup>A</sup>	x	x	x	x	x	x	x	x	x	1 129,38 <sup>A</sup>
Année 2011											
Trimestre 1	994,78 <sup>A</sup>	x	x	x	x	x	x	x	x	x	1 108,14 <sup>A</sup>
<b>Services professionnels, scientifiques et techniques - 54</b>											
Année 2010											
Trimestre 1	1 025,14 <sup>A</sup>	877,17 <sup>B</sup>	897,30 <sup>B</sup>	F	F	F	x	x	928,88 <sup>A</sup>	F	1 177,10 <sup>A</sup>
Trimestre 2	1 028,53 <sup>A</sup>	918,13 <sup>B</sup>	896,69 <sup>B</sup>	F	F	F	x	x	925,85 <sup>A</sup>	F	1 200,37 <sup>A</sup>
Trimestre 3	1 046,46 <sup>A</sup>	867,19 <sup>B</sup>	978,45 <sup>B</sup>	F	F	F	x	x	954,01 <sup>A</sup>	F	1 192,53 <sup>B</sup>
Trimestre 4	1 085,05 <sup>A</sup>	939,69 <sup>B</sup>	955,61 <sup>B</sup>	F	F	F	x	x	979,26 <sup>A</sup>	F	1 274,32 <sup>A</sup>
Annuel	1 046,45 <sup>A</sup>	900,68 <sup>B</sup>	931,15 <sup>B</sup>	F	F	F	x	x	946,81 <sup>A</sup>	F	1 210,97 <sup>A</sup>
Année 2011											
Trimestre 1	1 124,14 <sup>A</sup>	901,45 <sup>D</sup>	992,23 <sup>B</sup>	F	x	x	x	x	1 015,58 <sup>B</sup>	x	x
<b>Gestion de sociétés et d'entreprises - 55</b>											
Année 2010											
Trimestre 1	866,23 <sup>A</sup>	988,51 <sup>B</sup>	798,69 <sup>B</sup>	F	x	x	x	x	814,50 <sup>B</sup>	x	x
Trimestre 2	875,07 <sup>A</sup>	1 039,65 <sup>A</sup>	785,90 <sup>B</sup>	F	x	x	x	x	799,27 <sup>B</sup>	x	x
Trimestre 3	824,42 <sup>A</sup>	948,97 <sup>B</sup>	764,87 <sup>B</sup>	F	x	x	x	x	758,07 <sup>B</sup>	x	x
Trimestre 4	895,82 <sup>A</sup>	1 014,73 <sup>B</sup>	775,59 <sup>B</sup>	F	x	x	x	x	828,30 <sup>A</sup>	x	x
Annuel	865,28 <sup>A</sup>	998,77 <sup>B</sup>	781,26 <sup>B</sup>	F	x	x	x	x	799,79 <sup>B</sup>	x	x
Année 2011											
Trimestre 1	896,04 <sup>A</sup>	x	841,98 <sup>B</sup>	x	x	x	x	x	x	x	x



Tableau 10-9 – suite

**Estimations trimestrielles et annuelles de la rémunération hebdomadaire moyenne par taille d'entreprise selon l'emploi, pour l'ensemble des salariés, pour une sélection d'industries — Saskatchewan**

Industrie - SCIAN	Toutes tailles	0 à 4 employés	5 à 19 employés	20 à 49 employés	50 à 99 employés	100 à 299 employés	300 à 499 employés	500 employés et plus	0 à 49 employés	50 à 299 employés	300 employés et plus
dollars courants											
<b>Services administratifs, services de soutien, services de gestion des déchets et services d'assainissement - 56</b>											
Année 2010											
Trimestre 1	621,65 <sup>A</sup>	661,38 <sup>B</sup>	616,36 <sup>B</sup>	662,19 <sup>B</sup>	x	x	x	x	639,84 <sup>A</sup>	F	F
Trimestre 2	632,45 <sup>A</sup>	655,64 <sup>B</sup>	659,84 <sup>C</sup>	630,06 <sup>B</sup>	x	x	x	x	650,61 <sup>B</sup>	F	F
Trimestre 3	662,84 <sup>A</sup>	674,56 <sup>B</sup>	689,32 <sup>B</sup>	711,36 <sup>A</sup>	x	x	x	x	692,50 <sup>A</sup>	698,36 <sup>C</sup>	F
Trimestre 4	651,62 <sup>A</sup>	705,93 <sup>B</sup>	642,20 <sup>B</sup>	729,18 <sup>C</sup>	x	x	x	x	683,88 <sup>B</sup>	764,11 <sup>C</sup>	F
Annuel	641,86 <sup>A</sup>	674,59 <sup>B</sup>	653,22 <sup>B</sup>	686,52 <sup>B</sup>	x	x	x	x	667,87 <sup>B</sup>	F	F
Année 2011											
Trimestre 1	645,19 <sup>B</sup>	700,60 <sup>A</sup>	594,18 <sup>B</sup>	716,44 <sup>C</sup>	F	x	x	x	652,12 <sup>B</sup>	x	x
<b>Services d'enseignement - 61</b>											
Année 2010											
Trimestre 1	884,44 <sup>A</sup>	F	F	F	F	F	x	x	535,51 <sup>C</sup>	831,18 <sup>A</sup>	906,23 <sup>A</sup>
Trimestre 2	901,65 <sup>A</sup>	F	F	494,05 <sup>E</sup>	F	F	x	x	543,99 <sup>C</sup>	822,97 <sup>A</sup>	925,44 <sup>A</sup>
Trimestre 3	936,82 <sup>A</sup>	F	F	F	F	F	x	x	715,10 <sup>B</sup>	856,15 <sup>B</sup>	F
Trimestre 4	920,71 <sup>A</sup>	F	F	F	F	F	x	x	692,71 <sup>B</sup>	827,81 <sup>B</sup>	938,90 <sup>A</sup>
Annuel	908,52 <sup>A</sup>	F	F	F	F	F	x	x	619,26 <sup>C</sup>	835,64 <sup>B</sup>	F
Année 2011											
Trimestre 1	897,49 <sup>A</sup>	444,09 <sup>D</sup>	F	F	711,32 <sup>B</sup>	F	F	930,41 <sup>A</sup>	691,38 <sup>B</sup>	741,86 <sup>B</sup>	921,09 <sup>A</sup>
<b>Soins de santé et assistance sociale - 62</b>											
Année 2010											
Trimestre 1	789,67 <sup>A</sup>	922,23 <sup>A</sup>	537,78 <sup>B</sup>	579,98 <sup>B</sup>	602,29 <sup>C</sup>	F	x	x	624,33 <sup>A</sup>	672,18 <sup>C</sup>	F
Trimestre 2	810,55 <sup>A</sup>	907,48 <sup>B</sup>	601,31 <sup>B</sup>	624,18 <sup>B</sup>	585,03 <sup>C</sup>	658,90 <sup>D</sup>	x	x	667,83 <sup>A</sup>	626,77 <sup>C</sup>	896,46 <sup>A</sup>
Trimestre 3	812,91 <sup>A</sup>	911,98 <sup>B</sup>	682,50 <sup>B</sup>	627,42 <sup>B</sup>	614,51 <sup>C</sup>	762,41 <sup>D</sup>	x	x	705,31 <sup>A</sup>	696,43 <sup>C</sup>	872,48 <sup>A</sup>
Trimestre 4	858,77 <sup>A</sup>	908,16 <sup>B</sup>	684,48 <sup>B</sup>	583,56 <sup>A</sup>	578,17 <sup>B</sup>	897,04 <sup>D</sup>	x	x	691,05 <sup>B</sup>	761,59 <sup>C</sup>	939,46 <sup>A</sup>
Annuel	818,10 <sup>A</sup>	912,42 <sup>B</sup>	625,81 <sup>B</sup>	603,99 <sup>B</sup>	595,00 <sup>C</sup>	F	x	x	672,26 <sup>A</sup>	689,67 <sup>C</sup>	F
Année 2011											
Trimestre 1	904,52 <sup>A</sup>	941,54 <sup>B</sup>	701,28 <sup>C</sup>	578,81 <sup>A</sup>	559,93 <sup>C</sup>	x	x	x	702,87 <sup>B</sup>	x	x
<b>Arts, spectacles et loisirs - 71</b>											
Année 2010											
Trimestre 1	506,33 <sup>A</sup>	F	312,54 <sup>D</sup>	F	F	F	x	x	359,41 <sup>B</sup>	F	F
Trimestre 2	496,00 <sup>A</sup>	F	393,04 <sup>C</sup>	F	F	F	x	x	415,94 <sup>B</sup>	F	F
Trimestre 3	509,51 <sup>A</sup>	F	470,21 <sup>D</sup>	F	F	F	x	x	448,27 <sup>C</sup>	F	F
Trimestre 4	555,76 <sup>B</sup>	F	439,92 <sup>D</sup>	F	F	F	x	x	416,42 <sup>C</sup>	F	F
Annuel	516,85 <sup>A</sup>	F	411,58 <sup>D</sup>	F	F	F	x	x	413,40 <sup>B</sup>	F	F
Année 2011											
Trimestre 1	532,27 <sup>A</sup>	x	363,93 <sup>D</sup>	F	x	x	x	x	x	x	F

Tableau 10-9 – suite

**Estimations trimestrielles et annuelles de la rémunération hebdomadaire moyenne par taille d'entreprise selon l'emploi, pour l'ensemble des salariés, pour une sélection d'industries — Saskatchewan**

Industrie - SCIAN	Toutes tailles	0 à 4 employés	5 à 19 employés	20 à 49 employés	50 à 99 employés	100 à 299 employés	300 à 499 employés	500 employés et plus	0 à 49 employés	50 à 299 employés	300 employés et plus
dollars courants											
<b>Hébergement et services de restauration - 72</b>											
Année 2010											
Trimestre 1	343,67 <sup>A</sup>	357,58 <sup>B</sup>	312,55 <sup>B</sup>	344,12 <sup>B</sup>	340,17 <sup>C</sup>	F	x	x	331,87 <sup>A</sup>	342,90 <sup>B</sup>	F
Trimestre 2	350,88 <sup>A</sup>	347,09 <sup>B</sup>	292,39 <sup>B</sup>	344,42 <sup>B</sup>	370,57 <sup>C</sup>	385,98 <sup>B</sup>	x	x	322,40 <sup>A</sup>	378,52 <sup>B</sup>	F
Trimestre 3	348,69 <sup>A</sup>	342,94 <sup>B</sup>	351,32 <sup>B</sup>	345,23 <sup>A</sup>	286,36 <sup>C</sup>	F	x	x	347,58 <sup>A</sup>	323,87 <sup>B</sup>	F
Trimestre 4	347,62 <sup>A</sup>	389,57 <sup>B</sup>	346,87 <sup>B</sup>	337,17 <sup>A</sup>	286,84 <sup>B</sup>	F	x	x	345,57 <sup>A</sup>	332,72 <sup>A</sup>	F
Annuel	347,77 <sup>A</sup>	359,23 <sup>B</sup>	325,91 <sup>B</sup>	342,78 <sup>B</sup>	321,21 <sup>C</sup>	F	x	x	337,00 <sup>A</sup>	344,30 <sup>B</sup>	F
Année 2011											
Trimestre 1	334,90 <sup>A</sup>	372,26 <sup>C</sup>	331,11 <sup>B</sup>	306,13 <sup>B</sup>	318,81 <sup>B</sup>	F	x	x	321,44 <sup>A</sup>	328,07 <sup>A</sup>	F
<b>Autres services, sauf les administrations publiques - 81</b>											
Année 2010											
Trimestre 1	682,89 <sup>A</sup>	650,32 <sup>A</sup>	684,58 <sup>B</sup>	620,61 <sup>C</sup>	F	F	x	x	664,84 <sup>A</sup>	715,36 <sup>B</sup>	F
Trimestre 2	716,75 <sup>B</sup>	628,23 <sup>A</sup>	670,38 <sup>B</sup>	632,16 <sup>A</sup>	F	F	x	x	652,36 <sup>A</sup>	920,15 <sup>D</sup>	F
Trimestre 3	700,17 <sup>A</sup>	671,92 <sup>B</sup>	641,72 <sup>B</sup>	F	F	F	x	x	662,01 <sup>A</sup>	881,84 <sup>C</sup>	F
Trimestre 4	692,89 <sup>A</sup>	645,36 <sup>B</sup>	646,24 <sup>B</sup>	705,93 <sup>B</sup>	F	F	x	x	656,76 <sup>A</sup>	F	F
Annuel	698,23 <sup>A</sup>	648,76 <sup>B</sup>	660,64 <sup>B</sup>	F	F	F	x	x	658,96 <sup>A</sup>	F	F
Année 2011											
Trimestre 1	726,03 <sup>A</sup>	664,89 <sup>B</sup>	729,50 <sup>B</sup>	784,20 <sup>B</sup>	F	x	x	x	722,57 <sup>A</sup>	x	x
<b>Administrations publiques - 91</b>											
Année 2010											
Trimestre 1	997,95 <sup>A</sup>	621,23 <sup>B</sup>	610,35 <sup>C</sup>	F	634,45 <sup>C</sup>	F	x	x	619,17 <sup>B</sup>	650,32 <sup>B</sup>	1 096,67 <sup>A</sup>
Trimestre 2	1 018,64 <sup>A</sup>	638,63 <sup>C</sup>	778,35 <sup>B</sup>	581,02 <sup>C</sup>	620,87 <sup>C</sup>	F	x	x	693,10 <sup>A</sup>	647,04 <sup>B</sup>	1 124,56 <sup>A</sup>
Trimestre 3	1 011,74 <sup>A</sup>	633,21 <sup>B</sup>	796,79 <sup>B</sup>	630,78 <sup>B</sup>	602,71 <sup>B</sup>	F	x	x	713,79 <sup>B</sup>	642,40 <sup>B</sup>	1 114,25 <sup>A</sup>
Trimestre 4	1 050,36 <sup>A</sup>	635,79 <sup>B</sup>	787,32 <sup>B</sup>	F	590,97 <sup>B</sup>	F	x	x	704,57 <sup>B</sup>	643,45 <sup>B</sup>	1 167,17 <sup>A</sup>
Annuel	1 019,62 <sup>A</sup>	631,77 <sup>B</sup>	755,06 <sup>B</sup>	F	612,14 <sup>C</sup>	F	x	x	686,55 <sup>B</sup>	645,72 <sup>B</sup>	1 125,38 <sup>A</sup>
Année 2011											
Trimestre 1	1 038,48 <sup>A</sup>	696,53 <sup>C</sup>	673,66 <sup>D</sup>	F	672,26 <sup>B</sup>	F	x	x	669,74 <sup>C</sup>	736,24 <sup>A</sup>	1 133,94 <sup>A</sup>

**Tableau 10-10**  
**Estimations trimestrielles et annuelles de la rémunération hebdomadaire moyenne par taille d'entreprise selon l'emploi, pour l'ensemble des salariés, pour une sélection d'industries — Alberta**

Industrie - SCIAN	Toutes tailles	0 à 4 employés	5 à 19 employés	20 à 49 employés	50 à 99 employés	100 à 299 employés	300 à 499 employés	500 employés et plus	0 à 49 employés	50 à 299 employés	300 employés et plus
dollars courants											
<b>Ensemble des industries excluant les entreprises non classifiées - 11-91N</b>											
Année 2010											
Trimestre 1	981,18 <sup>A</sup>	914,68 <sup>A</sup>	815,68 <sup>A</sup>	859,59 <sup>A</sup>	924,20 <sup>A</sup>	1 027,87 <sup>A</sup>	1 067,50 <sup>A</sup>	1 060,34 <sup>A</sup>	854,54 <sup>A</sup>	983,63 <sup>A</sup>	1 060,95 <sup>A</sup>
Trimestre 2	990,61 <sup>A</sup>	929,15 <sup>A</sup>	813,83 <sup>A</sup>	850,94 <sup>A</sup>	910,97 <sup>A</sup>	1 011,08 <sup>A</sup>	1 061,18 <sup>A</sup>	1 090,05 <sup>A</sup>	854,02 <sup>A</sup>	968,58 <sup>A</sup>	1 087,54 <sup>A</sup>
Trimestre 3	994,11 <sup>A</sup>	909,19 <sup>A</sup>	813,04 <sup>A</sup>	864,68 <sup>A</sup>	931,92 <sup>A</sup>	1 039,51 <sup>A</sup>	1 035,95 <sup>A</sup>	1 094,12 <sup>A</sup>	853,15 <sup>A</sup>	994,09 <sup>A</sup>	1 088,78 <sup>A</sup>
Trimestre 4	1 006,73 <sup>A</sup>	933,55 <sup>A</sup>	837,89 <sup>A</sup>	893,76 <sup>A</sup>	939,13 <sup>A</sup>	1 061,23 <sup>A</sup>	1 057,54 <sup>A</sup>	1 089,77 <sup>A</sup>	879,50 <sup>A</sup>	1 010,18 <sup>A</sup>	1 086,95 <sup>A</sup>
Annuel	993,28 <sup>A</sup>	921,67 <sup>A</sup>	820,13 <sup>A</sup>	867,35 <sup>A</sup>	926,72 <sup>A</sup>	1 035,43 <sup>A</sup>	1 055,35 <sup>A</sup>	1 083,55 <sup>A</sup>	860,34 <sup>A</sup>	989,47 <sup>A</sup>	1 081,07 <sup>A</sup>
Année 2011											
Trimestre 1	1 036,54 <sup>A</sup>	933,46 <sup>A</sup>	846,32 <sup>A</sup>	892,99 <sup>A</sup>	963,19 <sup>A</sup>	1 082,73 <sup>A</sup>	1 089,10 <sup>A</sup>	1 138,26 <sup>A</sup>	882,83 <sup>A</sup>	1 031,70 <sup>A</sup>	1 133,93 <sup>A</sup>
<b>Foresterie, exploitation et soutien - 11N</b>											
Année 2010											
Trimestre 1	F	F	F	F	x	x	x	x	F	F	F
Trimestre 2	F	F	F	F	x	x	x	x	F	F	F
Trimestre 3	F	F	F	F	x	x	x	x	F	F	F
Trimestre 4	1 072,17 <sup>B</sup>	F	F	F	x	x	x	x	F	F	F
Annuel	F	F	F	F	x	x	x	x	F	F	F
Année 2011											
Trimestre 1	F	F	F	F	x	x	x	x	F	F	F
<b>Extraction minière, exploitation en carrière, et extraction de pétrole et de gaz - 21</b>											
Année 2010											
Trimestre 1	1 841,28 <sup>A</sup>	1 210,21 <sup>A</sup>	1 531,15 <sup>B</sup>	1 578,64 <sup>C</sup>	1 838,17 <sup>C</sup>	1 924,11 <sup>B</sup>	F	1 946,39 <sup>A</sup>	1 449,90 <sup>B</sup>	1 895,96 <sup>B</sup>	1 944,55 <sup>A</sup>
Trimestre 2	1 909,74 <sup>A</sup>	1 193,88 <sup>A</sup>	1 473,48 <sup>B</sup>	1 617,92 <sup>C</sup>	F	1 931,14 <sup>B</sup>	F	2 075,72 <sup>A</sup>	1 435,12 <sup>B</sup>	1 831,61 <sup>A</sup>	2 071,12 <sup>A</sup>
Trimestre 3	1 875,61 <sup>A</sup>	1 308,26 <sup>A</sup>	1 404,31 <sup>B</sup>	1 754,29 <sup>B</sup>	F	1 750,40 <sup>A</sup>	F	2 030,92 <sup>A</sup>	1 488,94 <sup>A</sup>	1 725,19 <sup>A</sup>	2 025,43 <sup>A</sup>
Trimestre 4	1 806,83 <sup>A</sup>	1 307,96 <sup>B</sup>	1 436,87 <sup>B</sup>	F	F	1 837,73 <sup>B</sup>	F	1 908,44 <sup>A</sup>	1 442,52 <sup>A</sup>	1 810,09 <sup>B</sup>	1 904,93 <sup>A</sup>
Annuel	1 857,31 <sup>A</sup>	1 254,09 <sup>A</sup>	1 461,17 <sup>B</sup>	F	F	1 856,00 <sup>B</sup>	F	1 988,87 <sup>A</sup>	1 454,03 <sup>A</sup>	1 812,40 <sup>A</sup>	1 984,73 <sup>A</sup>
Année 2011											
Trimestre 1	1 876,39 <sup>A</sup>	1 247,89 <sup>B</sup>	1 548,04 <sup>B</sup>	F	1 911,88 <sup>B</sup>	1 862,85 <sup>A</sup>	F	1 964,67 <sup>A</sup>	1 532,38 <sup>A</sup>	1 880,03 <sup>A</sup>	1 958,61 <sup>A</sup>
<b>Services publics - 22</b>											
Année 2010											
Trimestre 1	1 682,28 <sup>A</sup>	F	1 573,45 <sup>C</sup>	F	x	x	x	x	1 647,26 <sup>C</sup>	F	F
Trimestre 2	1 581,35 <sup>A</sup>	F	1 292,68 <sup>C</sup>	F	x	x	x	x	1 317,67 <sup>B</sup>	F	F
Trimestre 3	1 542,61 <sup>A</sup>	F	1 284,18 <sup>C</sup>	F	x	x	x	x	1 328,52 <sup>B</sup>	F	F
Trimestre 4	1 632,30 <sup>A</sup>	1 084,25 <sup>D</sup>	1 469,31 <sup>B</sup>	F	x	x	x	x	1 414,41 <sup>C</sup>	F	F
Annuel	1 609,19 <sup>A</sup>	F	1 404,65 <sup>B</sup>	F	x	x	x	x	1 423,12 <sup>C</sup>	F	F
Année 2011											
Trimestre 1	1 639,95 <sup>A</sup>	F	1 390,30 <sup>B</sup>	F	x	x	x	x	1 436,28 <sup>B</sup>	F	F

Tableau 10-10 – suite

**Estimations trimestrielles et annuelles de la rémunération hebdomadaire moyenne par taille d'entreprise selon l'emploi, pour l'ensemble des salariés, pour une sélection d'industries — Alberta**

Industrie - SCIAN	Toutes tailles	0 à 4 employés	5 à 19 employés	20 à 49 employés	50 à 99 employés	100 à 299 employés	300 à 499 employés	500 employés et plus	0 à 49 employés	50 à 299 employés	300 employés et plus
dollars courants											
<b>Construction - 23</b>											
Année 2010											
Trimestre 1	1 268,68 <sup>A</sup>	875,80 <sup>A</sup>	1 063,76 <sup>A</sup>	1 155,48 <sup>A</sup>	1 370,29 <sup>B</sup>	1 434,42 <sup>A</sup>	F	1 565,12 <sup>A</sup>	1 033,47 <sup>A</sup>	1 408,12 <sup>A</sup>	1 552,07 <sup>A</sup>
Trimestre 2	1 293,22 <sup>A</sup>	858,35 <sup>A</sup>	989,76 <sup>A</sup>	1 170,42 <sup>B</sup>	1 262,02 <sup>B</sup>	1 507,29 <sup>B</sup>	1 848,25 <sup>B</sup>	1 677,30 <sup>A</sup>	1 003,13 <sup>A</sup>	1 398,41 <sup>A</sup>	1 698,70 <sup>A</sup>
Trimestre 3	1 286,59 <sup>A</sup>	859,45 <sup>A</sup>	981,96 <sup>A</sup>	1 196,84 <sup>A</sup>	1 329,57 <sup>A</sup>	1 545,64 <sup>B</sup>	F	1 646,63 <sup>A</sup>	1 007,25 <sup>A</sup>	1 452,11 <sup>A</sup>	1 618,60 <sup>A</sup>
Trimestre 4	1 323,66 <sup>A</sup>	888,62 <sup>A</sup>	1 067,55 <sup>A</sup>	1 226,98 <sup>B</sup>	1 317,30 <sup>B</sup>	1 498,34 <sup>B</sup>	F	1 704,33 <sup>A</sup>	1 061,19 <sup>A</sup>	1 422,78 <sup>A</sup>	1 703,53 <sup>A</sup>
Annuel	1 293,52 <sup>A</sup>	870,60 <sup>A</sup>	1 024,14 <sup>A</sup>	1 188,38 <sup>A</sup>	1 318,14 <sup>B</sup>	1 498,33 <sup>A</sup>	F	1 648,81 <sup>A</sup>	1 026,13 <sup>A</sup>	1 421,53 <sup>A</sup>	1 643,16 <sup>A</sup>
Année 2011											
Trimestre 1	1 300,64 <sup>A</sup>	870,55 <sup>A</sup>	1 053,33 <sup>A</sup>	1 149,30 <sup>B</sup>	1 400,48 <sup>B</sup>	1 503,36 <sup>A</sup>	F	1 675,32 <sup>A</sup>	1 026,67 <sup>A</sup>	1 458,69 <sup>A</sup>	1 648,47 <sup>A</sup>
<b>Fabrication - 31-33</b>											
Année 2010											
Trimestre 1	1 057,01 <sup>A</sup>	881,49 <sup>A</sup>	877,19 <sup>A</sup>	960,23 <sup>A</sup>	952,81 <sup>A</sup>	1 055,49 <sup>A</sup>	F	1 157,79 <sup>A</sup>	915,22 <sup>A</sup>	1 015,72 <sup>A</sup>	1 162,21 <sup>A</sup>
Trimestre 2	1 078,60 <sup>A</sup>	799,63 <sup>B</sup>	882,20 <sup>A</sup>	971,08 <sup>A</sup>	982,11 <sup>A</sup>	1 073,27 <sup>A</sup>	F	1 210,16 <sup>A</sup>	912,30 <sup>A</sup>	1 039,85 <sup>A</sup>	1 198,37 <sup>A</sup>
Trimestre 3	1 120,77 <sup>A</sup>	806,83 <sup>B</sup>	897,02 <sup>A</sup>	1 052,94 <sup>A</sup>	1 002,27 <sup>A</sup>	1 170,48 <sup>A</sup>	F	1 236,99 <sup>A</sup>	957,76 <sup>A</sup>	1 111,50 <sup>A</sup>	1 223,31 <sup>A</sup>
Trimestre 4	1 148,07 <sup>A</sup>	847,51 <sup>B</sup>	939,32 <sup>A</sup>	1 067,91 <sup>A</sup>	1 082,60 <sup>A</sup>	1 163,26 <sup>A</sup>	F	1 256,48 <sup>A</sup>	988,01 <sup>A</sup>	1 135,14 <sup>A</sup>	1 249,32 <sup>A</sup>
Annuel	1 101,97 <sup>A</sup>	834,22 <sup>B</sup>	899,22 <sup>A</sup>	1 014,16 <sup>A</sup>	1 005,59 <sup>A</sup>	1 119,38 <sup>A</sup>	F	1 215,76 <sup>A</sup>	943,73 <sup>A</sup>	1 078,13 <sup>A</sup>	1 208,75 <sup>A</sup>
Année 2011											
Trimestre 1	1 172,40 <sup>A</sup>	820,39 <sup>A</sup>	951,21 <sup>A</sup>	1 038,49 <sup>A</sup>	1 074,48 <sup>A</sup>	1 160,47 <sup>A</sup>	F	1 331,26 <sup>A</sup>	976,11 <sup>A</sup>	1 128,96 <sup>A</sup>	1 309,60 <sup>A</sup>
<b>Commerce de gros - 41</b>											
Année 2010											
Trimestre 1	1 122,64 <sup>A</sup>	929,61 <sup>A</sup>	950,71 <sup>B</sup>	1 081,82 <sup>B</sup>	1 135,65 <sup>A</sup>	F	F	1 227,36 <sup>A</sup>	996,03 <sup>A</sup>	1 175,20 <sup>A</sup>	1 212,05 <sup>A</sup>
Trimestre 2	1 133,51 <sup>A</sup>	921,73 <sup>B</sup>	1 057,55 <sup>B</sup>	1 048,38 <sup>A</sup>	F	1 141,18 <sup>A</sup>	F	1 234,38 <sup>A</sup>	1 031,27 <sup>A</sup>	1 161,06 <sup>A</sup>	1 213,29 <sup>A</sup>
Trimestre 3	1 141,89 <sup>A</sup>	932,03 <sup>B</sup>	1 014,19 <sup>A</sup>	1 082,39 <sup>A</sup>	1 114,09 <sup>A</sup>	1 140,55 <sup>A</sup>	F	1 266,91 <sup>A</sup>	1 027,03 <sup>A</sup>	1 128,82 <sup>A</sup>	1 261,95 <sup>A</sup>
Trimestre 4	1 176,10 <sup>A</sup>	950,09 <sup>A</sup>	1 130,64 <sup>B</sup>	1 125,25 <sup>A</sup>	F	1 176,38 <sup>B</sup>	F	1 241,43 <sup>A</sup>	1 099,65 <sup>A</sup>	1 174,84 <sup>A</sup>	1 245,50 <sup>A</sup>
Annuel	1 143,94 <sup>A</sup>	933,20 <sup>B</sup>	1 037,76 <sup>B</sup>	1 084,65 <sup>A</sup>	F	F	F	1 242,64 <sup>A</sup>	1 038,41 <sup>A</sup>	1 160,00 <sup>A</sup>	1 233,60 <sup>A</sup>
Année 2011											
Trimestre 1	1 228,73 <sup>A</sup>	937,86 <sup>B</sup>	1 064,75 <sup>B</sup>	1 146,64 <sup>A</sup>	1 109,49 <sup>B</sup>	1 215,11 <sup>A</sup>	F	1 419,86 <sup>A</sup>	1 076,78 <sup>A</sup>	1 170,45 <sup>A</sup>	1 403,18 <sup>A</sup>
<b>Commerce de détail - 44-45</b>											
Année 2010											
Trimestre 1	542,40 <sup>A</sup>	521,01 <sup>A</sup>	547,20 <sup>A</sup>	637,79 <sup>A</sup>	779,57 <sup>A</sup>	720,72 <sup>B</sup>	F	458,74 <sup>A</sup>	572,25 <sup>A</sup>	750,98 <sup>A</sup>	460,29 <sup>A</sup>
Trimestre 2	554,69 <sup>A</sup>	539,32 <sup>A</sup>	576,79 <sup>A</sup>	652,02 <sup>A</sup>	819,49 <sup>A</sup>	716,48 <sup>B</sup>	F	459,95 <sup>A</sup>	595,02 <sup>A</sup>	766,74 <sup>A</sup>	462,20 <sup>A</sup>
Trimestre 3	556,81 <sup>A</sup>	537,79 <sup>A</sup>	554,64 <sup>A</sup>	681,33 <sup>A</sup>	809,63 <sup>A</sup>	712,23 <sup>A</sup>	F	469,23 <sup>A</sup>	593,83 <sup>A</sup>	761,50 <sup>A</sup>	471,28 <sup>A</sup>
Trimestre 4	548,72 <sup>A</sup>	562,31 <sup>B</sup>	559,65 <sup>A</sup>	661,08 <sup>A</sup>	752,33 <sup>A</sup>	689,69 <sup>A</sup>	F	470,33 <sup>A</sup>	593,26 <sup>A</sup>	721,42 <sup>A</sup>	473,05 <sup>A</sup>
Annuel	550,67 <sup>A</sup>	539,96 <sup>A</sup>	559,64 <sup>A</sup>	658,16 <sup>A</sup>	790,08 <sup>A</sup>	709,76 <sup>A</sup>	F	464,67 <sup>A</sup>	588,65 <sup>A</sup>	750,20 <sup>A</sup>	466,83 <sup>A</sup>
Année 2011											
Trimestre 1	551,52 <sup>A</sup>	514,05 <sup>A</sup>	539,52 <sup>A</sup>	660,52 <sup>A</sup>	749,68 <sup>B</sup>	701,31 <sup>B</sup>	527,64 <sup>A</sup>	485,25 <sup>A</sup>	574,80 <sup>A</sup>	726,77 <sup>A</sup>	486,86 <sup>A</sup>

Tableau 10-10 – suite

**Estimations trimestrielles et annuelles de la rémunération hebdomadaire moyenne par taille d'entreprise selon l'emploi, pour l'ensemble des salariés, pour une sélection d'industries — Alberta**

Industrie - SCIAN	Toutes tailles	0 à 4 employés	5 à 19 employés	20 à 49 employés	50 à 99 employés	100 à 299 employés	300 à 499 employés	500 employés et plus	0 à 49 employés	50 à 299 employés	300 employés et plus
dollars courants											
<b>Transport et entreposage - 48-49</b>											
Année 2010											
Trimestre 1	1 024,89 <sup>A</sup>	827,75 <sup>A</sup>	935,63 <sup>A</sup>	989,04 <sup>B</sup>	F	1 017,55 <sup>B</sup>	F	1 076,47 <sup>A</sup>	913,00 <sup>A</sup>	982,39 <sup>A</sup>	1 083,18 <sup>A</sup>
Trimestre 2	1 031,13 <sup>A</sup>	802,44 <sup>A</sup>	935,73 <sup>A</sup>	938,11 <sup>A</sup>	874,01 <sup>A</sup>	983,10 <sup>B</sup>	F	1 110,58 <sup>A</sup>	890,59 <sup>A</sup>	938,21 <sup>B</sup>	1 116,40 <sup>A</sup>
Trimestre 3	1 030,23 <sup>A</sup>	836,89 <sup>A</sup>	947,75 <sup>A</sup>	876,63 <sup>B</sup>	F	944,01 <sup>B</sup>	F	1 114,01 <sup>A</sup>	891,07 <sup>A</sup>	945,70 <sup>A</sup>	1 117,83 <sup>A</sup>
Trimestre 4	1 074,13 <sup>A</sup>	909,93 <sup>A</sup>	988,55 <sup>B</sup>	1 053,87 <sup>B</sup>	F	1 032,89 <sup>B</sup>	F	1 130,18 <sup>A</sup>	979,84 <sup>A</sup>	1 009,66 <sup>A</sup>	1 135,20 <sup>A</sup>
Annuel	1 040,09 <sup>A</sup>	845,11 <sup>A</sup>	952,30 <sup>A</sup>	964,16 <sup>B</sup>	F	995,18 <sup>B</sup>	F	1 107,28 <sup>A</sup>	919,28 <sup>A</sup>	968,99 <sup>A</sup>	1 112,75 <sup>A</sup>
Année 2011											
Trimestre 1	1 106,46 <sup>A</sup>	894,05 <sup>B</sup>	979,92 <sup>A</sup>	1 049,58 <sup>B</sup>	F	1 017,15 <sup>B</sup>	F	1 174,68 <sup>A</sup>	970,27 <sup>A</sup>	1 026,19 <sup>B</sup>	1 188,76 <sup>A</sup>
<b>Industrie de l'information et industrie culturelle - 51</b>											
Année 2010											
Trimestre 1	986,69 <sup>A</sup>	770,34 <sup>B</sup>	882,38 <sup>A</sup>	1 131,95 <sup>B</sup>	F	F	F	964,57 <sup>A</sup>	959,96 <sup>A</sup>	F	969,56 <sup>A</sup>
Trimestre 2	996,71 <sup>A</sup>	763,28 <sup>B</sup>	855,02 <sup>B</sup>	961,08 <sup>B</sup>	F	F	F	F	879,39 <sup>A</sup>	F	F
Trimestre 3	1 059,87 <sup>A</sup>	780,46 <sup>B</sup>	871,75 <sup>B</sup>	1 070,33 <sup>B</sup>	F	F	F	F	935,79 <sup>B</sup>	1 207,28 <sup>B</sup>	F
Trimestre 4	1 091,83 <sup>A</sup>	795,62 <sup>A</sup>	803,26 <sup>B</sup>	F	F	F	F	F	910,25 <sup>B</sup>	F	F
Annuel	1 035,62 <sup>A</sup>	777,42 <sup>B</sup>	852,53 <sup>B</sup>	F	F	F	F	F	921,01 <sup>A</sup>	F	F
Année 2011											
Trimestre 1	1 124,84 <sup>A</sup>	886,89 <sup>B</sup>	879,43 <sup>A</sup>	1 215,42 <sup>B</sup>	F	F	x	x	1 017,76 <sup>A</sup>	F	F
<b>Finance et assurances - 52</b>											
Année 2010											
Trimestre 1	1 142,89 <sup>A</sup>	1 214,34 <sup>A</sup>	1 126,96 <sup>B</sup>	F	F	1 293,53 <sup>B</sup>	F	1 088,52 <sup>A</sup>	1 175,75 <sup>B</sup>	1 300,77 <sup>B</sup>	1 110,00 <sup>A</sup>
Trimestre 2	1 128,21 <sup>A</sup>	1 277,70 <sup>B</sup>	1 174,47 <sup>B</sup>	F	F	F	F	1 066,29 <sup>A</sup>	1 250,24 <sup>B</sup>	1 275,61 <sup>B</sup>	1 075,59 <sup>A</sup>
Trimestre 3	1 073,90 <sup>A</sup>	1 158,53 <sup>A</sup>	1 140,75 <sup>B</sup>	F	F	1 321,04 <sup>D</sup>	F	998,87 <sup>A</sup>	1 160,16 <sup>A</sup>	1 299,84 <sup>C</sup>	1 018,20 <sup>A</sup>
Trimestre 4	1 078,98 <sup>A</sup>	1 233,95 <sup>B</sup>	1 150,16 <sup>A</sup>	F	F	1 521,43 <sup>C</sup>	F	983,86 <sup>A</sup>	1 220,26 <sup>A</sup>	1 452,38 <sup>C</sup>	984,48 <sup>B</sup>
Annuel	1 105,66 <sup>A</sup>	1 221,66 <sup>B</sup>	1 148,20 <sup>B</sup>	F	F	F	F	1 034,15 <sup>A</sup>	1 201,80 <sup>B</sup>	1 334,35 <sup>C</sup>	1 046,41 <sup>A</sup>
Année 2011											
Trimestre 1	1 131,92 <sup>A</sup>	1 179,91 <sup>B</sup>	1 180,29 <sup>B</sup>	F	F	1 431,42 <sup>B</sup>	F	1 053,92 <sup>A</sup>	1 246,16 <sup>A</sup>	1 372,25 <sup>C</sup>	1 063,29 <sup>A</sup>
<b>Services immobiliers et services de location et de location a bail - 53</b>											
Année 2010											
Trimestre 1	954,22 <sup>A</sup>	981,29 <sup>B</sup>	909,30 <sup>B</sup>	F	F	F	F	F	951,61 <sup>A</sup>	F	F
Trimestre 2	963,55 <sup>A</sup>	982,39 <sup>B</sup>	959,98 <sup>B</sup>	F	F	F	F	F	969,55 <sup>B</sup>	F	F
Trimestre 3	929,44 <sup>A</sup>	749,19 <sup>C</sup>	1 005,12 <sup>B</sup>	967,76 <sup>B</sup>	F	F	F	F	905,99 <sup>B</sup>	F	F
Trimestre 4	991,45 <sup>A</sup>	900,46 <sup>C</sup>	983,00 <sup>C</sup>	1 151,71 <sup>C</sup>	F	F	F	F	996,44 <sup>B</sup>	1 042,56 <sup>A</sup>	F
Annuel	959,83 <sup>A</sup>	903,88 <sup>C</sup>	964,43 <sup>B</sup>	F	F	F	F	F	955,94 <sup>B</sup>	F	F
Année 2011											
Trimestre 1	1 051,82 <sup>A</sup>	972,16 <sup>C</sup>	1 001,19 <sup>A</sup>	1 239,21 <sup>C</sup>	F	F	x	x	1 053,09 <sup>B</sup>	1 043,57 <sup>B</sup>	F

Tableau 10-10 – suite

**Estimations trimestrielles et annuelles de la rémunération hebdomadaire moyenne par taille d'entreprise selon l'emploi, pour l'ensemble des salariés, pour une sélection d'industries — Alberta**

Industrie - SCIAN	Toutes tailles	0 à 4 employés	5 à 19 employés	20 à 49 employés	50 à 99 employés	100 à 299 employés	300 à 499 employés	500 employés et plus	0 à 49 employés	50 à 299 employés	300 employés et plus
dollars courants											
<b>Services professionnels, scientifiques et techniques - 54</b>											
Année 2010											
Trimestre 1	1 287,58 <sup>A</sup>	1 177,42 <sup>A</sup>	1 137,21 <sup>A</sup>	1 331,00 <sup>B</sup>	1 309,34 <sup>B</sup>	F	F	1 389,17 <sup>A</sup>	1 195,12 <sup>A</sup>	1 394,52 <sup>A</sup>	1 378,29 <sup>A</sup>
Trimestre 2	1 294,27 <sup>A</sup>	1 295,28 <sup>B</sup>	1 119,45 <sup>B</sup>	1 293,41 <sup>A</sup>	1 482,64 <sup>B</sup>	1 309,15 <sup>A</sup>	F	1 348,31 <sup>A</sup>	1 234,85 <sup>A</sup>	1 382,53 <sup>A</sup>	1 344,28 <sup>A</sup>
Trimestre 3	1 267,76 <sup>A</sup>	1 210,87 <sup>B</sup>	1 066,56 <sup>B</sup>	1 255,89 <sup>A</sup>	1 396,06 <sup>B</sup>	1 368,79 <sup>B</sup>	F	1 389,25 <sup>A</sup>	1 170,84 <sup>A</sup>	1 380,94 <sup>B</sup>	1 375,14 <sup>A</sup>
Trimestre 4	1 299,70 <sup>A</sup>	1 184,12 <sup>B</sup>	1 106,83 <sup>A</sup>	1 351,73 <sup>B</sup>	1 413,04 <sup>B</sup>	1 485,61 <sup>B</sup>	F	1 431,04 <sup>A</sup>	1 192,32 <sup>A</sup>	1 453,59 <sup>A</sup>	1 404,84 <sup>A</sup>
Annuel	1 287,43 <sup>A</sup>	1 216,48 <sup>B</sup>	1 107,30 <sup>B</sup>	1 307,93 <sup>B</sup>	1 400,28 <sup>B</sup>	F	F	1 388,49 <sup>A</sup>	1 198,17 <sup>A</sup>	1 403,25 <sup>A</sup>	1 374,89 <sup>A</sup>
Année 2011											
Trimestre 1	1 376,89 <sup>A</sup>	1 213,29 <sup>B</sup>	1 243,53 <sup>B</sup>	1 356,23 <sup>B</sup>	1 534,07 <sup>A</sup>	1 587,58 <sup>B</sup>	F	1 486,94 <sup>A</sup>	1 252,85 <sup>A</sup>	1 565,12 <sup>A</sup>	1 470,12 <sup>A</sup>
<b>Gestion de sociétés et d'entreprises - 55</b>											
Année 2010											
Trimestre 1	1 675,85 <sup>B</sup>	F	F	F	F	F	x	x	1 380,83 <sup>B</sup>	F	F
Trimestre 2	1 567,18 <sup>B</sup>	F	F	F	F	F	x	x	1 468,44 <sup>B</sup>	F	F
Trimestre 3	1 539,80 <sup>A</sup>	1 539,47 <sup>B</sup>	F	F	F	F	x	x	1 331,40 <sup>B</sup>	F	F
Trimestre 4	1 671,86 <sup>B</sup>	1 680,47 <sup>B</sup>	F	F	F	F	x	x	1 530,79 <sup>B</sup>	F	F
Annuel	1 614,60 <sup>B</sup>	F	F	F	F	F	x	x	1 427,53 <sup>B</sup>	F	F
Année 2011											
Trimestre 1	1 814,26 <sup>B</sup>	1 563,79 <sup>A</sup>	1 379,69 <sup>D</sup>	F	F	F	F	F	1 441,99 <sup>B</sup>	F	F
<b>Services administratifs, services de soutien, services de gestion des déchets et services d'assainissement - 56</b>											
Année 2010											
Trimestre 1	806,30 <sup>A</sup>	801,92 <sup>A</sup>	710,33 <sup>A</sup>	801,01 <sup>B</sup>	F	793,22 <sup>B</sup>	F	806,72 <sup>A</sup>	762,24 <sup>A</sup>	832,18 <sup>A</sup>	830,69 <sup>A</sup>
Trimestre 2	788,31 <sup>A</sup>	802,63 <sup>A</sup>	707,72 <sup>B</sup>	788,83 <sup>B</sup>	808,47 <sup>B</sup>	788,35 <sup>B</sup>	F	786,41 <sup>A</sup>	755,65 <sup>A</sup>	796,58 <sup>B</sup>	811,78 <sup>A</sup>
Trimestre 3	807,00 <sup>A</sup>	793,16 <sup>A</sup>	741,98 <sup>A</sup>	753,91 <sup>C</sup>	920,67 <sup>C</sup>	842,40 <sup>C</sup>	F	811,68 <sup>A</sup>	759,01 <sup>A</sup>	871,91 <sup>B</sup>	819,63 <sup>A</sup>
Trimestre 4	795,57 <sup>A</sup>	769,07 <sup>A</sup>	762,48 <sup>A</sup>	790,09 <sup>B</sup>	823,79 <sup>B</sup>	772,02 <sup>C</sup>	F	787,83 <sup>A</sup>	772,21 <sup>A</sup>	793,91 <sup>B</sup>	813,69 <sup>A</sup>
Annuel	799,25 <sup>A</sup>	791,61 <sup>A</sup>	730,95 <sup>B</sup>	782,76 <sup>B</sup>	F	800,54 <sup>B</sup>	F	798,00 <sup>A</sup>	762,21 <sup>A</sup>	824,25 <sup>B</sup>	818,78 <sup>A</sup>
Année 2011											
Trimestre 1	872,95 <sup>A</sup>	798,32 <sup>A</sup>	803,12 <sup>A</sup>	789,00 <sup>B</sup>	888,69 <sup>D</sup>	F	F	910,08 <sup>A</sup>	797,72 <sup>A</sup>	878,01 <sup>B</sup>	925,07 <sup>A</sup>
<b>Services d'enseignement - 61</b>											
Année 2010											
Trimestre 1	957,45 <sup>A</sup>	F	559,79 <sup>B</sup>	F	F	F	F	975,84 <sup>A</sup>	584,74 <sup>B</sup>	F	978,11 <sup>A</sup>
Trimestre 2	998,59 <sup>A</sup>	F	638,84 <sup>C</sup>	621,00 <sup>C</sup>	F	F	F	1 019,87 <sup>A</sup>	638,17 <sup>B</sup>	F	1 018,67 <sup>A</sup>
Trimestre 3	1 009,67 <sup>A</sup>	F	658,60 <sup>B</sup>	F	F	F	F	1 026,98 <sup>A</sup>	663,79 <sup>B</sup>	F	1 030,35 <sup>A</sup>
Trimestre 4	978,89 <sup>A</sup>	F	614,40 <sup>C</sup>	F	F	F	F	1 011,84 <sup>A</sup>	630,57 <sup>B</sup>	F	1 000,81 <sup>A</sup>
Annuel	985,03 <sup>A</sup>	F	615,89 <sup>C</sup>	F	F	F	F	1 007,49 <sup>A</sup>	628,37 <sup>B</sup>	F	1 005,73 <sup>A</sup>
Année 2011											
Trimestre 1	999,70 <sup>A</sup>	F	625,34 <sup>B</sup>	652,25 <sup>B</sup>	F	F	F	1 038,82 <sup>A</sup>	647,56 <sup>A</sup>	F	1 023,25 <sup>A</sup>

Tableau 10-10 – suite

**Estimations trimestrielles et annuelles de la rémunération hebdomadaire moyenne par taille d'entreprise selon l'emploi, pour l'ensemble des salariés, pour une sélection d'industries — Alberta**

Industrie - SCIAN	Toutes tailles	0 à 4 employés	5 à 19 employés	20 à 49 employés	50 à 99 employés	100 à 299 employés	300 à 499 employés	500 employés et plus	0 à 49 employés	50 à 299 employés	300 employés et plus
dollars courants											
<b>Soins de santé et assistance sociale - 62</b>											
Année 2010											
Trimestre 1	822,98 <sup>A</sup>	1 074,16 <sup>A</sup>	824,24 <sup>B</sup>	722,62 <sup>B</sup>	676,85 <sup>A</sup>	665,92 <sup>A</sup>	F	877,55 <sup>A</sup>	865,99 <sup>A</sup>	669,83 <sup>A</sup>	856,34 <sup>A</sup>
Trimestre 2	816,96 <sup>A</sup>	1 033,19 <sup>A</sup>	818,14 <sup>B</sup>	701,27 <sup>B</sup>	651,72 <sup>B</sup>	645,95 <sup>A</sup>	F	886,39 <sup>A</sup>	846,69 <sup>A</sup>	647,95 <sup>A</sup>	866,21 <sup>A</sup>
Trimestre 3	848,17 <sup>A</sup>	1 092,68 <sup>A</sup>	864,82 <sup>B</sup>	715,48 <sup>B</sup>	637,58 <sup>B</sup>	697,54 <sup>A</sup>	F	910,63 <sup>A</sup>	887,75 <sup>A</sup>	676,37 <sup>A</sup>	892,11 <sup>A</sup>
Trimestre 4	845,42 <sup>A</sup>	1 072,22 <sup>A</sup>	832,91 <sup>B</sup>	746,37 <sup>B</sup>	558,74 <sup>C</sup>	692,70 <sup>A</sup>	F	925,29 <sup>A</sup>	876,78 <sup>A</sup>	645,56 <sup>B</sup>	904,50 <sup>A</sup>
Annuel	833,40 <sup>A</sup>	1 067,90 <sup>A</sup>	835,03 <sup>B</sup>	721,41 <sup>B</sup>	631,32 <sup>B</sup>	675,44 <sup>A</sup>	F	900,29 <sup>A</sup>	869,25 <sup>A</sup>	659,91 <sup>A</sup>	879,95 <sup>A</sup>
Année 2011											
Trimestre 1	856,35 <sup>A</sup>	1 122,24 <sup>B</sup>	846,94 <sup>B</sup>	691,28 <sup>B</sup>	657,46 <sup>B</sup>	678,50 <sup>A</sup>	F	933,03 <sup>A</sup>	880,99 <sup>A</sup>	670,60 <sup>A</sup>	913,12 <sup>A</sup>
<b>Arts, spectacles et loisirs - 71</b>											
Année 2010											
Trimestre 1	558,63 <sup>A</sup>	619,63 <sup>B</sup>	543,14 <sup>B</sup>	513,78 <sup>C</sup>	F	F	x	x	545,94 <sup>B</sup>	F	F
Trimestre 2	529,35 <sup>A</sup>	591,84 <sup>A</sup>	448,77 <sup>B</sup>	464,24 <sup>B</sup>	518,04 <sup>B</sup>	F	x	x	477,46 <sup>B</sup>	524,32 <sup>A</sup>	F
Trimestre 3	525,55 <sup>A</sup>	F	F	455,61 <sup>B</sup>	456,39 <sup>B</sup>	F	x	x	496,88 <sup>B</sup>	522,05 <sup>A</sup>	F
Trimestre 4	617,59 <sup>A</sup>	585,97 <sup>B</sup>	459,72 <sup>B</sup>	469,76 <sup>B</sup>	F	F	x	x	486,82 <sup>B</sup>	F	F
Annuel	555,09 <sup>A</sup>	F	F	473,37 <sup>B</sup>	F	F	x	x	500,00 <sup>B</sup>	F	F
Année 2011											
Trimestre 1	634,97 <sup>A</sup>	583,18 <sup>B</sup>	520,40 <sup>B</sup>	F	F	F	x	x	532,08 <sup>A</sup>	F	655,79 <sup>A</sup>
<b>Hébergement et services de restauration - 72</b>											
Année 2010											
Trimestre 1	400,32 <sup>A</sup>	418,00 <sup>B</sup>	377,54 <sup>B</sup>	383,58 <sup>B</sup>	374,70 <sup>A</sup>	474,57 <sup>B</sup>	F	409,88 <sup>A</sup>	383,61 <sup>A</sup>	419,10 <sup>A</sup>	413,55 <sup>A</sup>
Trimestre 2	406,78 <sup>A</sup>	390,03 <sup>B</sup>	372,05 <sup>B</sup>	381,47 <sup>B</sup>	414,12 <sup>B</sup>	475,06 <sup>C</sup>	F	426,19 <sup>A</sup>	377,99 <sup>A</sup>	441,26 <sup>B</sup>	428,93 <sup>A</sup>
Trimestre 3	423,10 <sup>A</sup>	344,61 <sup>C</sup>	380,17 <sup>B</sup>	391,03 <sup>B</sup>	443,50 <sup>B</sup>	525,49 <sup>D</sup>	F	454,14 <sup>A</sup>	382,68 <sup>B</sup>	478,91 <sup>B</sup>	443,92 <sup>A</sup>
Trimestre 4	408,40 <sup>A</sup>	412,23 <sup>B</sup>	362,99 <sup>A</sup>	374,18 <sup>B</sup>	431,08 <sup>B</sup>	422,57 <sup>B</sup>	F	F	371,87 <sup>A</sup>	427,22 <sup>B</sup>	465,05 <sup>A</sup>
Annuel	409,69 <sup>A</sup>	390,33 <sup>B</sup>	373,16 <sup>B</sup>	382,58 <sup>B</sup>	416,85 <sup>B</sup>	473,53 <sup>C</sup>	F	F	379,02 <sup>A</sup>	442,01 <sup>B</sup>	437,42 <sup>A</sup>
Année 2011											
Trimestre 1	405,55 <sup>A</sup>	388,03 <sup>B</sup>	364,87 <sup>A</sup>	373,88 <sup>A</sup>	402,32 <sup>A</sup>	416,51 <sup>B</sup>	F	F	371,00 <sup>A</sup>	408,61 <sup>A</sup>	479,88 <sup>A</sup>
<b>Autres services, sauf les administrations publiques - 81</b>											
Année 2010											
Trimestre 1	781,78 <sup>A</sup>	720,71 <sup>A</sup>	747,23 <sup>A</sup>	856,65 <sup>B</sup>	F	F	F	F	761,28 <sup>A</sup>	805,86 <sup>A</sup>	F
Trimestre 2	813,03 <sup>A</sup>	742,76 <sup>A</sup>	760,22 <sup>A</sup>	831,67 <sup>A</sup>	859,87 <sup>B</sup>	F	F	F	769,89 <sup>A</sup>	871,24 <sup>B</sup>	F
Trimestre 3	777,10 <sup>A</sup>	738,91 <sup>B</sup>	763,06 <sup>A</sup>	828,27 <sup>B</sup>	F	F	F	F	770,02 <sup>A</sup>	851,49 <sup>A</sup>	F
Trimestre 4	808,08 <sup>A</sup>	750,38 <sup>A</sup>	787,43 <sup>A</sup>	884,21 <sup>A</sup>	946,18 <sup>B</sup>	877,58 <sup>A</sup>	F	F	796,72 <sup>A</sup>	908,91 <sup>B</sup>	F
Annuel	795,21 <sup>A</sup>	738,24 <sup>A</sup>	764,57 <sup>A</sup>	850,03 <sup>B</sup>	F	F	F	F	774,57 <sup>A</sup>	861,06 <sup>A</sup>	F
Année 2011											
Trimestre 1	806,03 <sup>A</sup>	755,10 <sup>A</sup>	740,54 <sup>A</sup>	880,28 <sup>B</sup>	885,05 <sup>B</sup>	885,67 <sup>A</sup>	F	F	774,85 <sup>A</sup>	885,39 <sup>A</sup>	F

Tableau 10-10 – suite

**Estimations trimestrielles et annuelles de la rémunération hebdomadaire moyenne par taille d'entreprise selon l'emploi, pour l'ensemble des salariés, pour une sélection d'industries — Alberta**

Industrie - SCIAN	Toutes tailles	0 à 4 employés	5 à 19 employés	20 à 49 employés	50 à 99 employés	100 à 299 employés	300 à 499 employés	500 employés et plus	0 à 49 employés	50 à 299 employés	300 employés et plus
dollars courants											
<b>Administrations publiques - 91</b>											
Année 2010											
Trimestre 1	1 153,80 <sup>A</sup>	602,28 <sup>D</sup>	657,13 <sup>D</sup>	F	873,75 <sup>B</sup>	F	F	1 236,49 <sup>A</sup>	770,42 <sup>B</sup>	836,85 <sup>B</sup>	1 218,56 <sup>A</sup>
Trimestre 2	1 143,25 <sup>A</sup>	F	F	F	859,70 <sup>B</sup>	866,55 <sup>B</sup>	F	1 221,65 <sup>A</sup>	754,64 <sup>B</sup>	863,93 <sup>A</sup>	1 205,16 <sup>A</sup>
Trimestre 3	1 136,87 <sup>A</sup>	F	699,58 <sup>B</sup>	F	846,07 <sup>B</sup>	868,58 <sup>B</sup>	F	1 222,98 <sup>A</sup>	710,85 <sup>B</sup>	860,67 <sup>A</sup>	1 202,79 <sup>A</sup>
Trimestre 4	1 177,25 <sup>A</sup>	F	802,82 <sup>C</sup>	F	925,28 <sup>B</sup>	896,05 <sup>B</sup>	F	1 256,72 <sup>A</sup>	846,90 <sup>B</sup>	906,48 <sup>A</sup>	1 236,98 <sup>A</sup>
Annuel	1 152,57 <sup>A</sup>	F	F	F	875,41 <sup>B</sup>	F	F	1 234,27 <sup>A</sup>	771,11 <sup>B</sup>	867,76 <sup>A</sup>	1 215,68 <sup>A</sup>
Année 2011											
Trimestre 1	1 166,31 <sup>A</sup>	F	759,10 <sup>B</sup>	F	968,56 <sup>B</sup>	F	F	1 234,16 <sup>A</sup>	870,86 <sup>B</sup>	905,75 <sup>A</sup>	1 220,53 <sup>A</sup>



Tableau 10-11

**Estimations trimestrielles et annuelles de la rémunération hebdomadaire moyenne par taille d'entreprise selon l'emploi, pour l'ensemble des salariés, pour une sélection d'industries — Colombie-Britannique**

Industrie - SCIAN	Toutes tailles	0 à 4 employés	5 à 19 employés	20 à 49 employés	50 à 99 employés	100 à 299 employés	300 à 499 employés	500 employés et plus	0 à 49 employés	50 à 299 employés	300 employés et plus
dollars courants											
<b>Ensemble des industries excluant les entreprises non classifiées - 11-91N</b>											
Année 2010	810,02 <sup>A</sup>	777,31 <sup>A</sup>	701,62 <sup>A</sup>	704,53 <sup>A</sup>	723,53 <sup>A</sup>	819,67 <sup>A</sup>	888,57 <sup>A</sup>	894,47 <sup>A</sup>	720,33 <sup>A</sup>	776,47 <sup>A</sup>	893,94 <sup>A</sup>
Trimestre 1	814,49 <sup>A</sup>	769,79 <sup>A</sup>	698,12 <sup>A</sup>	712,33 <sup>A</sup>	731,62 <sup>A</sup>	814,03 <sup>A</sup>	912,62 <sup>A</sup>	907,42 <sup>A</sup>	719,19 <sup>A</sup>	776,06 <sup>A</sup>	907,88 <sup>A</sup>
Trimestre 2	819,50 <sup>A</sup>	764,03 <sup>A</sup>	711,07 <sup>A</sup>	715,73 <sup>A</sup>	749,72 <sup>A</sup>	809,90 <sup>A</sup>	956,44 <sup>A</sup>	912,15 <sup>A</sup>	724,77 <sup>A</sup>	782,60 <sup>A</sup>	916,47 <sup>A</sup>
Trimestre 3	830,85 <sup>A</sup>	810,62 <sup>A</sup>	713,68 <sup>A</sup>	743,76 <sup>A</sup>	768,22 <sup>A</sup>	824,67 <sup>A</sup>	915,53 <sup>A</sup>	909,75 <sup>A</sup>	746,30 <sup>A</sup>	799,04 <sup>A</sup>	910,28 <sup>A</sup>
Trimestre 4	818,78 <sup>A</sup>	780,56 <sup>A</sup>	706,14 <sup>A</sup>	719,17 <sup>A</sup>	743,48 <sup>A</sup>	817,01 <sup>A</sup>	918,74 <sup>A</sup>	905,90 <sup>A</sup>	727,67 <sup>A</sup>	783,59 <sup>A</sup>	907,08 <sup>A</sup>
Annuel											
Année 2011											
Trimestre 1	837,03 <sup>A</sup>	785,51 <sup>A</sup>	711,55 <sup>A</sup>	737,23 <sup>A</sup>	775,48 <sup>A</sup>	841,68 <sup>A</sup>	908,48 <sup>A</sup>	925,44 <sup>A</sup>	737,09 <sup>A</sup>	811,77 <sup>A</sup>	923,95 <sup>A</sup>
<b>Foresterie, exploitation et soutien - 11N</b>											
Année 2010											
Trimestre 1	1 051,56 <sup>B</sup>	949,51 <sup>C</sup>	1 108,70 <sup>B</sup>	F	x	x	x	x	1 058,15 <sup>B</sup>	F	F
Trimestre 2	1 036,78 <sup>A</sup>	907,32 <sup>B</sup>	1 032,69 <sup>B</sup>	F	x	x	x	x	1 011,91 <sup>A</sup>	F	F
Trimestre 3	1 018,11 <sup>A</sup>	855,63 <sup>B</sup>	1 133,85 <sup>B</sup>	F	x	x	x	x	1 052,95 <sup>A</sup>	F	F
Trimestre 4	1 127,54 <sup>A</sup>	985,13 <sup>B</sup>	1 092,83 <sup>B</sup>	F	x	x	x	x	1 104,62 <sup>B</sup>	F	F
Annuel	1 058,15 <sup>A</sup>	924,74 <sup>B</sup>	1 093,68 <sup>B</sup>	F	x	x	x	x	1 058,48 <sup>A</sup>	F	F
Année 2011											
Trimestre 1	1 156,99 <sup>A</sup>	1 020,84 <sup>B</sup>	1 167,39 <sup>A</sup>	F	x	x	x	x	1 151,73 <sup>A</sup>	F	F
<b>Extraction minière, exploitation en carrière, et extraction de pétrole et de gaz - 21</b>											
Année 2010											
Trimestre 1	1 491,26 <sup>A</sup>	x	1 165,33 <sup>D</sup>	x	x	x	x	x	1 282,20 <sup>B</sup>	F	F
Trimestre 2	1 489,94 <sup>A</sup>	x	1 283,97 <sup>C</sup>	x	x	x	x	x	1 371,87 <sup>B</sup>	F	F
Trimestre 3	1 530,63 <sup>A</sup>	x	1 449,39 <sup>C</sup>	x	x	x	x	x	1 417,93 <sup>B</sup>	F	F
Trimestre 4	1 488,97 <sup>A</sup>	x	1 240,55 <sup>D</sup>	x	x	x	x	x	1 303,31 <sup>C</sup>	F	F
Annuel	1 500,86 <sup>A</sup>	x	1 294,11 <sup>D</sup>	x	x	x	x	x	1 345,71 <sup>B</sup>	F	F
Année 2011											
Trimestre 1	1 539,60 <sup>A</sup>	1 358,75 <sup>A</sup>	1 553,71 <sup>C</sup>	F	x	x	F	F	1 417,12 <sup>B</sup>	F	F
<b>Services publics - 22</b>											
Année 2010											
Trimestre 1	1 638,61 <sup>A</sup>	x	F	x	x	x	x	x	1 340,70 <sup>C</sup>	F	1 643,71 <sup>A</sup>
Trimestre 2	1 621,31 <sup>A</sup>	x	F	x	x	x	x	x	1 157,56 <sup>B</sup>	F	F
Trimestre 3	1 518,00 <sup>A</sup>	x	F	x	x	x	x	x	1 101,31 <sup>B</sup>	F	F
Trimestre 4	1 551,82 <sup>A</sup>	x	F	x	x	x	x	x	1 343,26 <sup>C</sup>	F	F
Annuel	1 582,51 <sup>A</sup>	x	F	x	x	x	x	x	1 232,34 <sup>B</sup>	F	F
Année 2011											
Trimestre 1	1 620,30 <sup>A</sup>	671,84 <sup>D</sup>	F	F	x	x	x	x	1 317,07 <sup>C</sup>	F	F

Tableau 10-11 – suite

**Estimations trimestrielles et annuelles de la rémunération hebdomadaire moyenne par taille d'entreprise selon l'emploi, pour l'ensemble des salariés, pour une sélection d'industries — Colombie-Britannique**

Industrie - SCIAN	Toutes tailles	0 à 4 employés	5 à 19 employés	20 à 49 employés	50 à 99 employés	100 à 299 employés	300 à 499 employés	500 employés et plus	0 à 49 employés	50 à 299 employés	300 employés et plus
dollars courants											
<b>Construction - 23</b>											
Année 2010											
Trimestre 1	982,25 <sup>A</sup>	786,70 <sup>A</sup>	912,77 <sup>A</sup>	1 054,17 <sup>A</sup>	1 050,53 <sup>B</sup>	F	F	F	911,51 <sup>A</sup>	1 093,52 <sup>A</sup>	F
Trimestre 2	998,17 <sup>A</sup>	812,10 <sup>A</sup>	915,94 <sup>B</sup>	1 043,79 <sup>A</sup>	1 208,70 <sup>C</sup>	F	F	1 465,35 <sup>A</sup>	917,91 <sup>A</sup>	1 136,49 <sup>B</sup>	1 356,40 <sup>A</sup>
Trimestre 3	1 001,40 <sup>A</sup>	799,02 <sup>A</sup>	910,96 <sup>A</sup>	1 084,64 <sup>A</sup>	1 163,37 <sup>B</sup>	F	F	1 349,11 <sup>A</sup>	922,10 <sup>A</sup>	1 138,47 <sup>A</sup>	1 290,64 <sup>A</sup>
Trimestre 4	1 010,73 <sup>A</sup>	820,50 <sup>A</sup>	925,03 <sup>B</sup>	1 062,00 <sup>A</sup>	1 139,73 <sup>B</sup>	F	F	1 394,32 <sup>A</sup>	930,64 <sup>A</sup>	1 145,14 <sup>A</sup>	1 283,62 <sup>B</sup>
Annuel	998,62 <sup>A</sup>	804,77 <sup>A</sup>	916,15 <sup>B</sup>	1 061,64 <sup>A</sup>	1 143,68 <sup>B</sup>	F	F	F	920,71 <sup>A</sup>	1 129,99 <sup>A</sup>	F
Année 2011											
Trimestre 1	1 003,89 <sup>A</sup>	754,62 <sup>B</sup>	924,69 <sup>A</sup>	1 000,42 <sup>A</sup>	1 202,84 <sup>B</sup>	F	F	1 359,54 <sup>A</sup>	894,99 <sup>A</sup>	1 187,99 <sup>A</sup>	1 333,83 <sup>A</sup>
<b>Fabrication - 31-33</b>											
Année 2010											
Trimestre 1	944,15 <sup>A</sup>	673,53 <sup>A</sup>	772,72 <sup>A</sup>	848,40 <sup>A</sup>	886,96 <sup>A</sup>	893,40 <sup>A</sup>	F	1 140,85 <sup>A</sup>	791,88 <sup>A</sup>	890,65 <sup>A</sup>	1 135,02 <sup>A</sup>
Trimestre 2	912,44 <sup>A</sup>	670,53 <sup>A</sup>	745,37 <sup>A</sup>	855,13 <sup>A</sup>	855,24 <sup>A</sup>	877,01 <sup>A</sup>	F	1 072,67 <sup>A</sup>	783,21 <sup>A</sup>	867,21 <sup>A</sup>	1 071,38 <sup>A</sup>
Trimestre 3	935,16 <sup>A</sup>	661,57 <sup>A</sup>	746,93 <sup>A</sup>	842,53 <sup>A</sup>	910,88 <sup>A</sup>	933,20 <sup>A</sup>	F	1 106,84 <sup>A</sup>	777,76 <sup>A</sup>	923,29 <sup>A</sup>	1 099,16 <sup>A</sup>
Trimestre 4	953,07 <sup>A</sup>	677,63 <sup>A</sup>	770,35 <sup>A</sup>	906,44 <sup>A</sup>	959,38 <sup>A</sup>	970,98 <sup>A</sup>	F	1 095,50 <sup>A</sup>	817,99 <sup>A</sup>	965,68 <sup>A</sup>	1 072,57 <sup>A</sup>
Annuel	936,19 <sup>A</sup>	670,80 <sup>A</sup>	758,69 <sup>A</sup>	863,09 <sup>A</sup>	904,20 <sup>A</sup>	919,07 <sup>A</sup>	F	1 103,43 <sup>A</sup>	792,60 <sup>A</sup>	912,45 <sup>A</sup>	1 094,08 <sup>A</sup>
Année 2011											
Trimestre 1	957,70 <sup>A</sup>	719,80 <sup>A</sup>	764,86 <sup>A</sup>	861,59 <sup>A</sup>	947,66 <sup>A</sup>	946,49 <sup>A</sup>	F	1 142,47 <sup>A</sup>	801,10 <sup>A</sup>	947,02 <sup>A</sup>	1 114,73 <sup>A</sup>
<b>Commerce de gros - 41</b>											
Année 2010											
Trimestre 1	964,43 <sup>A</sup>	776,80 <sup>A</sup>	846,97 <sup>A</sup>	887,29 <sup>B</sup>	929,66 <sup>B</sup>	1 038,60 <sup>A</sup>	F	F	845,51 <sup>A</sup>	989,70 <sup>A</sup>	F
Trimestre 2	957,78 <sup>A</sup>	777,22 <sup>B</sup>	844,47 <sup>A</sup>	963,50 <sup>B</sup>	938,68 <sup>A</sup>	1 011,65 <sup>A</sup>	F	F	870,13 <sup>A</sup>	977,54 <sup>A</sup>	F
Trimestre 3	933,61 <sup>A</sup>	783,71 <sup>A</sup>	832,78 <sup>A</sup>	844,40 <sup>B</sup>	971,37 <sup>A</sup>	936,03 <sup>A</sup>	F	F	826,88 <sup>A</sup>	952,91 <sup>A</sup>	F
Trimestre 4	978,84 <sup>A</sup>	842,25 <sup>A</sup>	914,27 <sup>B</sup>	912,19 <sup>A</sup>	967,79 <sup>B</sup>	945,27 <sup>B</sup>	F	F	898,33 <sup>A</sup>	955,60 <sup>B</sup>	1 125,30 <sup>A</sup>
Annuel	958,65 <sup>A</sup>	794,97 <sup>A</sup>	859,38 <sup>A</sup>	901,76 <sup>B</sup>	952,29 <sup>B</sup>	983,03 <sup>B</sup>	F	F	860,13 <sup>A</sup>	968,79 <sup>A</sup>	F
Année 2011											
Trimestre 1	995,10 <sup>A</sup>	830,76 <sup>A</sup>	838,79 <sup>A</sup>	915,34 <sup>A</sup>	F	1 008,26 <sup>A</sup>	F	1 237,23 <sup>A</sup>	862,51 <sup>A</sup>	973,05 <sup>A</sup>	1 224,71 <sup>A</sup>
<b>Commerce de détail - 44-45</b>											
Année 2010											
Trimestre 1	508,58 <sup>A</sup>	491,81 <sup>A</sup>	511,47 <sup>A</sup>	577,32 <sup>A</sup>	572,61 <sup>A</sup>	575,61 <sup>A</sup>	F	474,88 <sup>A</sup>	529,77 <sup>A</sup>	573,78 <sup>A</sup>	475,23 <sup>A</sup>
Trimestre 2	517,31 <sup>A</sup>	486,92 <sup>A</sup>	514,02 <sup>A</sup>	592,27 <sup>A</sup>	582,67 <sup>B</sup>	591,55 <sup>A</sup>	F	482,62 <sup>A</sup>	535,71 <sup>A</sup>	586,10 <sup>A</sup>	483,78 <sup>A</sup>
Trimestre 3	530,56 <sup>A</sup>	493,90 <sup>A</sup>	548,07 <sup>A</sup>	623,28 <sup>A</sup>	604,22 <sup>A</sup>	F	F	486,80 <sup>A</sup>	564,17 <sup>A</sup>	596,75 <sup>A</sup>	487,65 <sup>A</sup>
Trimestre 4	524,85 <sup>A</sup>	493,39 <sup>A</sup>	531,50 <sup>A</sup>	648,78 <sup>B</sup>	627,79 <sup>B</sup>	557,86 <sup>A</sup>	F	477,90 <sup>A</sup>	563,42 <sup>A</sup>	599,14 <sup>A</sup>	478,08 <sup>A</sup>
Annuel	520,42 <sup>A</sup>	491,51 <sup>A</sup>	526,36 <sup>A</sup>	610,45 <sup>A</sup>	596,92 <sup>A</sup>	F	F	480,52 <sup>A</sup>	548,35 <sup>A</sup>	589,13 <sup>A</sup>	481,16 <sup>A</sup>
Année 2011											
Trimestre 1	520,23 <sup>A</sup>	491,39 <sup>B</sup>	520,57 <sup>A</sup>	624,57 <sup>A</sup>	607,13 <sup>B</sup>	574,78 <sup>A</sup>	F	475,76 <sup>A</sup>	550,85 <sup>A</sup>	593,98 <sup>A</sup>	480,06 <sup>A</sup>

Tableau 10-11 – suite

**Estimations trimestrielles et annuelles de la rémunération hebdomadaire moyenne par taille d'entreprise selon l'emploi, pour l'ensemble des salariés, pour une sélection d'industries — Colombie-Britannique**

Industrie - SCIAN	Toutes tailles	0 à 4 employés	5 à 19 employés	20 à 49 employés	50 à 99 employés	100 à 299 employés	300 à 499 employés	500 employés et plus	0 à 49 employés	50 à 299 employés	300 employés et plus
dollars courants											
<b>Transport et entreposage - 48-49</b>											
Année 2010											
Trimestre 1	907,04 <sup>A</sup>	702,30 <sup>B</sup>	820,70 <sup>A</sup>	820,39 <sup>A</sup>	F	1 046,56 <sup>A</sup>	F	937,51 <sup>A</sup>	789,41 <sup>A</sup>	968,47 <sup>A</sup>	943,76 <sup>A</sup>
Trimestre 2	922,63 <sup>A</sup>	706,77 <sup>A</sup>	765,24 <sup>A</sup>	869,59 <sup>A</sup>	830,98 <sup>B</sup>	980,70 <sup>A</sup>	F	F	783,34 <sup>A</sup>	926,25 <sup>A</sup>	987,36 <sup>A</sup>
Trimestre 3	929,39 <sup>A</sup>	754,36 <sup>A</sup>	748,23 <sup>B</sup>	804,24 <sup>B</sup>	835,30 <sup>B</sup>	1 005,51 <sup>A</sup>	F	1 003,38 <sup>A</sup>	768,08 <sup>A</sup>	936,91 <sup>A</sup>	1 008,43 <sup>A</sup>
Trimestre 4	927,09 <sup>A</sup>	726,39 <sup>B</sup>	817,40 <sup>A</sup>	872,52 <sup>A</sup>	914,22 <sup>B</sup>	1 035,70 <sup>A</sup>	F	958,20 <sup>A</sup>	812,84 <sup>A</sup>	990,66 <sup>A</sup>	966,26 <sup>A</sup>
Annuel	921,63 <sup>A</sup>	722,34 <sup>B</sup>	787,04 <sup>A</sup>	841,54 <sup>A</sup>	F	1 016,94 <sup>A</sup>	F	F	788,44 <sup>A</sup>	955,19 <sup>A</sup>	976,33 <sup>A</sup>
Année 2011											
Trimestre 1	940,59 <sup>A</sup>	701,46 <sup>B</sup>	804,13 <sup>A</sup>	889,48 <sup>A</sup>	921,18 <sup>B</sup>	1 060,02 <sup>A</sup>	F	975,48 <sup>A</sup>	805,81 <sup>A</sup>	1 009,10 <sup>A</sup>	983,92 <sup>A</sup>
<b>Industrie de l'information et industrie culturelle - 51</b>											
Année 2010											
Trimestre 1	1 006,37 <sup>A</sup>	881,20 <sup>B</sup>	778,69 <sup>C</sup>	1 033,29 <sup>A</sup>	1 271,91 <sup>B</sup>	F	F	1 015,71 <sup>A</sup>	888,86 <sup>B</sup>	1 193,51 <sup>A</sup>	989,40 <sup>A</sup>
Trimestre 2	1 024,79 <sup>A</sup>	825,27 <sup>B</sup>	886,53 <sup>B</sup>	926,82 <sup>A</sup>	F	F	F	1 063,78 <sup>A</sup>	885,40 <sup>A</sup>	1 144,78 <sup>A</sup>	1 032,11 <sup>A</sup>
Trimestre 3	1 013,10 <sup>A</sup>	829,44 <sup>B</sup>	808,59 <sup>B</sup>	F	F	F	F	1 032,93 <sup>A</sup>	874,74 <sup>A</sup>	1 164,75 <sup>A</sup>	1 011,46 <sup>A</sup>
Trimestre 4	1 049,55 <sup>A</sup>	949,10 <sup>B</sup>	853,46 <sup>B</sup>	1 110,93 <sup>B</sup>	F	1 236,96 <sup>A</sup>	F	1 059,96 <sup>A</sup>	958,06 <sup>A</sup>	1 190,37 <sup>A</sup>	1 040,90 <sup>A</sup>
Annuel	1 023,85 <sup>A</sup>	872,96 <sup>B</sup>	831,96 <sup>B</sup>	F	F	F	F	1 043,67 <sup>A</sup>	902,16 <sup>A</sup>	1 173,06 <sup>A</sup>	1 019,09 <sup>A</sup>
Année 2011											
Trimestre 1	1 089,13 <sup>A</sup>	955,53 <sup>B</sup>	835,45 <sup>B</sup>	1 085,55 <sup>B</sup>	F	F	F	1 114,60 <sup>A</sup>	949,31 <sup>A</sup>	1 282,80 <sup>A</sup>	1 080,16 <sup>A</sup>
<b>Finance et assurances - 52</b>											
Année 2010											
Trimestre 1	1 048,69 <sup>A</sup>	964,88 <sup>B</sup>	1 123,21 <sup>B</sup>	F	F	1 189,39 <sup>B</sup>	F	1 032,37 <sup>A</sup>	1 046,05 <sup>B</sup>	1 100,84 <sup>B</sup>	1 040,35 <sup>A</sup>
Trimestre 2	1 041,05 <sup>A</sup>	1 086,24 <sup>B</sup>	1 168,21 <sup>B</sup>	F	F	1 350,26 <sup>B</sup>	F	982,40 <sup>A</sup>	1 085,22 <sup>B</sup>	1 239,48 <sup>B</sup>	994,65 <sup>A</sup>
Trimestre 3	1 040,61 <sup>A</sup>	1 062,33 <sup>C</sup>	1 127,79 <sup>B</sup>	F	F	F	F	989,77 <sup>A</sup>	1 106,22 <sup>B</sup>	1 113,68 <sup>B</sup>	1 011,76 <sup>A</sup>
Trimestre 4	1 045,50 <sup>A</sup>	1 117,73 <sup>B</sup>	995,89 <sup>B</sup>	F	F	F	F	1 004,22 <sup>A</sup>	1 042,09 <sup>B</sup>	1 196,89 <sup>B</sup>	1 022,16 <sup>A</sup>
Annuel	1 043,95 <sup>A</sup>	1 058,01 <sup>B</sup>	1 104,25 <sup>B</sup>	F	F	F	F	1 002,07 <sup>A</sup>	1 069,62 <sup>B</sup>	1 162,79 <sup>B</sup>	1 017,15 <sup>A</sup>
Année 2011											
Trimestre 1	1 065,59 <sup>A</sup>	975,49 <sup>B</sup>	977,76 <sup>B</sup>	1 252,67 <sup>C</sup>	F	1 303,78 <sup>B</sup>	F	1 029,98 <sup>A</sup>	1 052,54 <sup>B</sup>	1 252,76 <sup>B</sup>	1 039,15 <sup>A</sup>
<b>Services immobiliers et services de location et de location a bail - 53</b>											
Année 2010											
Trimestre 1	793,22 <sup>A</sup>	785,83 <sup>A</sup>	749,45 <sup>A</sup>	833,07 <sup>B</sup>	F	F	x	x	782,05 <sup>A</sup>	F	F
Trimestre 2	816,86 <sup>A</sup>	815,06 <sup>B</sup>	767,50 <sup>A</sup>	845,20 <sup>B</sup>	F	F	x	x	802,55 <sup>A</sup>	784,49 <sup>B</sup>	F
Trimestre 3	776,61 <sup>A</sup>	692,12 <sup>B</sup>	788,40 <sup>B</sup>	761,10 <sup>B</sup>	F	F	x	x	746,68 <sup>B</sup>	F	F
Trimestre 4	792,01 <sup>B</sup>	854,93 <sup>C</sup>	705,55 <sup>C</sup>	695,85 <sup>D</sup>	F	F	x	x	761,13 <sup>B</sup>	796,45 <sup>B</sup>	F
Annuel	794,62 <sup>A</sup>	787,90 <sup>B</sup>	753,08 <sup>B</sup>	783,46 <sup>B</sup>	F	F	x	x	772,97 <sup>B</sup>	F	F
Année 2011											
Trimestre 1	802,00 <sup>A</sup>	717,21 <sup>C</sup>	792,44 <sup>B</sup>	794,73 <sup>A</sup>	F	F	F	F	763,93 <sup>B</sup>	784,01 <sup>C</sup>	F

Tableau 10-11 – suite

**Estimations trimestrielles et annuelles de la rémunération hebdomadaire moyenne par taille d'entreprise selon l'emploi, pour l'ensemble des salariés, pour une sélection d'industries — Colombie-Britannique**

Industrie - SCIAN	Toutes tailles	0 à 4 employés	5 à 19 employés	20 à 49 employés	50 à 99 employés	100 à 299 employés	300 à 499 employés	500 employés et plus	0 à 49 employés	50 à 299 employés	300 employés et plus
dollars courants											
<b>Services professionnels, scientifiques et techniques - 54</b>											
Année 2010											
Trimestre 1	1 151,91 <sup>A</sup>	1 007,71 <sup>A</sup>	996,11 <sup>A</sup>	1 152,95 <sup>A</sup>	1 308,18 <sup>C</sup>	1 377,87 <sup>A</sup>	F	1 343,90 <sup>A</sup>	1 034,08 <sup>A</sup>	1 349,20 <sup>A</sup>	1 336,91 <sup>A</sup>
Trimestre 2	1 149,89 <sup>A</sup>	977,08 <sup>A</sup>	981,00 <sup>A</sup>	1 156,71 <sup>A</sup>	1 327,83 <sup>B</sup>	1 342,11 <sup>B</sup>	F	1 350,13 <sup>A</sup>	1 017,27 <sup>A</sup>	1 335,95 <sup>B</sup>	1 397,61 <sup>A</sup>
Trimestre 3	1 140,17 <sup>A</sup>	939,66 <sup>A</sup>	997,24 <sup>B</sup>	1 147,23 <sup>A</sup>	1 288,94 <sup>A</sup>	1 334,40 <sup>A</sup>	F	1 321,78 <sup>A</sup>	1 008,54 <sup>A</sup>	1 314,73 <sup>A</sup>	1 397,39 <sup>A</sup>
Trimestre 4	1 191,08 <sup>A</sup>	1 103,05 <sup>B</sup>	1 010,59 <sup>A</sup>	1 211,66 <sup>A</sup>	1 282,36 <sup>B</sup>	1 316,33 <sup>A</sup>	1 472,85 <sup>D</sup>	1 384,93 <sup>A</sup>	1 090,05 <sup>A</sup>	1 302,14 <sup>A</sup>	1 403,72 <sup>A</sup>
Annuel	1 158,31 <sup>A</sup>	1 007,22 <sup>A</sup>	996,09 <sup>A</sup>	1 167,38 <sup>A</sup>	1 302,49 <sup>B</sup>	1 343,83 <sup>A</sup>	F	1 350,07 <sup>A</sup>	1 037,51 <sup>A</sup>	1 326,33 <sup>A</sup>	1 385,05 <sup>A</sup>
Année 2011											
Trimestre 1	1 215,45 <sup>A</sup>	1 079,42 <sup>B</sup>	1 094,26 <sup>B</sup>	1 200,94 <sup>A</sup>	F	1 323,65 <sup>A</sup>	F	1 426,25 <sup>A</sup>	1 112,13 <sup>A</sup>	1 352,17 <sup>A</sup>	1 407,41 <sup>A</sup>
<b>Gestion de sociétés et d'entreprises - 55</b>											
Année 2010											
Trimestre 1	1 282,24 <sup>A</sup>	1 450,47 <sup>A</sup>	1 297,14 <sup>A</sup>	F	F	F	x	x	1 285,44 <sup>B</sup>	F	F
Trimestre 2	1 228,29 <sup>A</sup>	1 266,63 <sup>B</sup>	F	F	F	F	x	x	1 163,69 <sup>B</sup>	F	F
Trimestre 3	1 210,25 <sup>A</sup>	1 268,37 <sup>A</sup>	F	F	F	F	x	x	1 182,52 <sup>B</sup>	F	F
Trimestre 4	1 228,60 <sup>B</sup>	1 380,89 <sup>B</sup>	1 214,69 <sup>C</sup>	F	F	F	x	x	1 269,21 <sup>B</sup>	F	F
Annuel	1 237,72 <sup>A</sup>	1 341,69 <sup>B</sup>	F	F	F	F	x	x	1 224,40 <sup>B</sup>	F	F
Année 2011											
Trimestre 1	1 204,21 <sup>B</sup>	1 209,68 <sup>B</sup>	1 176,51 <sup>D</sup>	F	F	F	x	x	1 200,77 <sup>B</sup>	F	F
<b>Services administratifs, services de soutien, services de gestion des déchets et services d'assainissement - 56</b>											
Année 2010											
Trimestre 1	727,21 <sup>A</sup>	652,28 <sup>A</sup>	656,82 <sup>B</sup>	685,14 <sup>A</sup>	761,68 <sup>B</sup>	F	F	792,67 <sup>A</sup>	664,58 <sup>A</sup>	689,05 <sup>B</sup>	790,31 <sup>A</sup>
Trimestre 2	766,87 <sup>A</sup>	640,78 <sup>A</sup>	663,65 <sup>B</sup>	722,03 <sup>A</sup>	789,25 <sup>C</sup>	F	F	881,28 <sup>A</sup>	676,46 <sup>A</sup>	715,48 <sup>B</sup>	870,69 <sup>A</sup>
Trimestre 3	757,02 <sup>A</sup>	642,39 <sup>A</sup>	686,46 <sup>B</sup>	692,88 <sup>A</sup>	758,40 <sup>D</sup>	F	F	867,49 <sup>A</sup>	677,30 <sup>A</sup>	708,29 <sup>B</sup>	856,47 <sup>A</sup>
Trimestre 4	775,96 <sup>A</sup>	654,22 <sup>B</sup>	713,43 <sup>B</sup>	689,20 <sup>B</sup>	754,20 <sup>D</sup>	F	F	862,59 <sup>A</sup>	690,71 <sup>A</sup>	734,03 <sup>C</sup>	874,16 <sup>A</sup>
Annuel	756,46 <sup>A</sup>	647,32 <sup>A</sup>	680,17 <sup>B</sup>	697,65 <sup>A</sup>	766,02 <sup>D</sup>	F	F	848,79 <sup>A</sup>	677,39 <sup>A</sup>	711,64 <sup>B</sup>	845,99 <sup>A</sup>
Année 2011											
Trimestre 1	795,96 <sup>A</sup>	633,60 <sup>B</sup>	670,89 <sup>A</sup>	737,34 <sup>A</sup>	865,97 <sup>D</sup>	F	F	889,98 <sup>A</sup>	683,02 <sup>A</sup>	784,66 <sup>B</sup>	899,34 <sup>A</sup>
<b>Services d'enseignement - 61</b>											
Année 2010											
Trimestre 1	961,93 <sup>A</sup>	F	444,08 <sup>C</sup>	591,60 <sup>B</sup>	F	F	F	1 021,22 <sup>A</sup>	540,40 <sup>B</sup>	812,09 <sup>A</sup>	1 024,02 <sup>A</sup>
Trimestre 2	947,22 <sup>A</sup>	F	480,49 <sup>C</sup>	536,21 <sup>D</sup>	F	F	F	1 012,75 <sup>A</sup>	524,90 <sup>B</sup>	F	1 008,33 <sup>A</sup>
Trimestre 3	952,43 <sup>A</sup>	593,36 <sup>A</sup>	590,37 <sup>B</sup>	589,18 <sup>C</sup>	F	761,96 <sup>D</sup>	F	1 031,63 <sup>A</sup>	590,41 <sup>B</sup>	804,07 <sup>C</sup>	1 030,18 <sup>A</sup>
Trimestre 4	947,30 <sup>A</sup>	601,31 <sup>B</sup>	522,02 <sup>B</sup>	613,09 <sup>B</sup>	F	F	F	1 001,25 <sup>A</sup>	575,24 <sup>B</sup>	803,13 <sup>C</sup>	1 004,80 <sup>A</sup>
Annuel	952,21 <sup>A</sup>	F	507,49 <sup>C</sup>	582,34 <sup>C</sup>	F	F	F	1 015,32 <sup>A</sup>	556,57 <sup>B</sup>	F	1 015,70 <sup>A</sup>
Année 2011											
Trimestre 1	958,71 <sup>A</sup>	570,20 <sup>A</sup>	541,30 <sup>C</sup>	669,42 <sup>B</sup>	F	F	F	1 019,51 <sup>A</sup>	605,57 <sup>B</sup>	F	1 021,95 <sup>A</sup>

Tableau 10-11 – suite

**Estimations trimestrielles et annuelles de la rémunération hebdomadaire moyenne par taille d'entreprise selon l'emploi, pour l'ensemble des salariés, pour une sélection d'industries – Colombie-Britannique**

Industrie - SCIAN	Toutes tailles	0 à 4 employés	5 à 19 employés	20 à 49 employés	50 à 99 employés	100 à 299 employés	300 à 499 employés	500 employés et plus	0 à 49 employés	50 à 299 employés	300 employés et plus
dollars courants											
<b>Soins de santé et assistance sociale - 62</b>											
Année 2010											
Trimestre 1	748,38 <sup>A</sup>	955,37 <sup>A</sup>	691,91 <sup>B</sup>	567,58 <sup>B</sup>	504,87 <sup>B</sup>	613,73 <sup>B</sup>	F	822,19 <sup>A</sup>	744,47 <sup>A</sup>	573,19 <sup>B</sup>	801,22 <sup>A</sup>
Trimestre 2	757,97 <sup>A</sup>	923,39 <sup>A</sup>	685,35 <sup>B</sup>	576,55 <sup>B</sup>	455,61 <sup>D</sup>	599,40 <sup>A</sup>	F	855,62 <sup>A</sup>	734,23 <sup>A</sup>	545,72 <sup>B</sup>	833,45 <sup>A</sup>
Trimestre 3	802,17 <sup>A</sup>	961,19 <sup>A</sup>	742,62 <sup>B</sup>	553,18 <sup>B</sup>	544,52 <sup>C</sup>	611,36 <sup>B</sup>	F	898,51 <sup>A</sup>	767,68 <sup>A</sup>	586,45 <sup>B</sup>	878,29 <sup>A</sup>
Trimestre 4	796,11 <sup>A</sup>	937,84 <sup>A</sup>	696,72 <sup>A</sup>	582,34 <sup>B</sup>	559,31 <sup>B</sup>	600,73 <sup>B</sup>	F	902,09 <sup>A</sup>	746,28 <sup>A</sup>	584,80 <sup>A</sup>	879,50 <sup>A</sup>
Annuel	776,50 <sup>A</sup>	944,38 <sup>A</sup>	704,08 <sup>B</sup>	569,91 <sup>B</sup>	516,06 <sup>C</sup>	606,23 <sup>B</sup>	F	870,54 <sup>A</sup>	748,15 <sup>A</sup>	572,34 <sup>B</sup>	848,97 <sup>A</sup>
Année 2011											
Trimestre 1	808,23 <sup>A</sup>	971,83 <sup>B</sup>	694,60 <sup>B</sup>	595,86 <sup>A</sup>	585,74 <sup>B</sup>	618,66 <sup>A</sup>	F	922,10 <sup>A</sup>	755,06 <sup>A</sup>	606,35 <sup>A</sup>	895,38 <sup>A</sup>
<b>Arts, spectacles et loisirs - 71</b>											
Année 2010											
Trimestre 1	547,90 <sup>A</sup>	563,09 <sup>A</sup>	438,77 <sup>C</sup>	F	F	F	x	x	465,33 <sup>B</sup>	527,91 <sup>B</sup>	622,86 <sup>A</sup>
Trimestre 2	531,98 <sup>A</sup>	527,71 <sup>B</sup>	407,98 <sup>B</sup>	F	516,10 <sup>B</sup>	560,14 <sup>B</sup>	x	x	460,82 <sup>A</sup>	540,86 <sup>B</sup>	608,09 <sup>A</sup>
Trimestre 3	539,60 <sup>A</sup>	610,56 <sup>B</sup>	462,33 <sup>B</sup>	F	519,55 <sup>B</sup>	562,14 <sup>B</sup>	x	x	495,13 <sup>A</sup>	543,49 <sup>A</sup>	587,31 <sup>A</sup>
Trimestre 4	560,30 <sup>A</sup>	636,01 <sup>B</sup>	499,57 <sup>B</sup>	496,02 <sup>B</sup>	622,21 <sup>D</sup>	F	x	x	527,57 <sup>B</sup>	577,26 <sup>B</sup>	579,85 <sup>A</sup>
Annuel	544,70 <sup>A</sup>	585,14 <sup>B</sup>	452,08 <sup>B</sup>	F	F	F	x	x	487,12 <sup>A</sup>	547,11 <sup>B</sup>	600,10 <sup>A</sup>
Année 2011											
Trimestre 1	555,62 <sup>A</sup>	566,41 <sup>A</sup>	523,40 <sup>B</sup>	F	520,81 <sup>C</sup>	F	x	x	504,42 <sup>A</sup>	630,15 <sup>B</sup>	557,67 <sup>A</sup>
<b>Hébergement et services de restauration - 72</b>											
Année 2010											
Trimestre 1	344,47 <sup>A</sup>	374,38 <sup>B</sup>	328,85 <sup>B</sup>	321,90 <sup>A</sup>	320,37 <sup>B</sup>	367,84 <sup>B</sup>	F	F	328,84 <sup>A</sup>	343,09 <sup>A</sup>	379,27 <sup>B</sup>
Trimestre 2	363,72 <sup>A</sup>	358,07 <sup>B</sup>	330,41 <sup>B</sup>	331,34 <sup>A</sup>	359,92 <sup>B</sup>	374,02 <sup>A</sup>	F	424,24 <sup>C</sup>	332,89 <sup>A</sup>	366,39 <sup>A</sup>	431,11 <sup>B</sup>
Trimestre 3	370,17 <sup>A</sup>	385,51 <sup>B</sup>	320,02 <sup>A</sup>	342,49 <sup>B</sup>	353,17 <sup>B</sup>	376,87 <sup>B</sup>	F	458,98 <sup>C</sup>	335,96 <sup>A</sup>	364,65 <sup>A</sup>	456,91 <sup>C</sup>
Trimestre 4	344,20 <sup>A</sup>	379,59 <sup>B</sup>	314,12 <sup>B</sup>	346,12 <sup>B</sup>	327,41 <sup>B</sup>	348,26 <sup>B</sup>	F	376,20 <sup>A</sup>	334,52 <sup>A</sup>	337,34 <sup>B</sup>	373,23 <sup>B</sup>
Annuel	355,85 <sup>A</sup>	374,66 <sup>B</sup>	323,33 <sup>B</sup>	335,60 <sup>B</sup>	340,77 <sup>B</sup>	367,07 <sup>B</sup>	F	F	333,11 <sup>A</sup>	353,24 <sup>A</sup>	409,80 <sup>B</sup>
Année 2011											
Trimestre 1	336,47 <sup>A</sup>	350,77 <sup>B</sup>	310,24 <sup>B</sup>	336,36 <sup>A</sup>	334,23 <sup>B</sup>	349,05 <sup>B</sup>	F	344,64 <sup>B</sup>	325,75 <sup>A</sup>	341,14 <sup>A</sup>	354,76 <sup>B</sup>
<b>Autres services, sauf les administrations publiques - 81</b>											
Année 2010											
Trimestre 1	676,36 <sup>A</sup>	616,19 <sup>A</sup>	660,19 <sup>A</sup>	694,80 <sup>B</sup>	F	F	F	F	654,48 <sup>A</sup>	F	F
Trimestre 2	684,80 <sup>A</sup>	597,61 <sup>A</sup>	639,00 <sup>A</sup>	726,34 <sup>B</sup>	F	F	F	F	645,78 <sup>A</sup>	735,56 <sup>A</sup>	F
Trimestre 3	686,08 <sup>A</sup>	617,10 <sup>A</sup>	658,06 <sup>A</sup>	717,46 <sup>B</sup>	F	F	F	F	660,20 <sup>A</sup>	766,45 <sup>A</sup>	F
Trimestre 4	696,16 <sup>A</sup>	618,13 <sup>A</sup>	676,49 <sup>A</sup>	734,23 <sup>A</sup>	768,26 <sup>A</sup>	F	F	F	671,69 <sup>A</sup>	812,41 <sup>A</sup>	F
Annuel	685,90 <sup>A</sup>	612,25 <sup>A</sup>	658,32 <sup>A</sup>	718,53 <sup>B</sup>	F	F	F	F	658,07 <sup>A</sup>	F	F
Année 2011											
Trimestre 1	687,03 <sup>A</sup>	638,00 <sup>A</sup>	647,93 <sup>A</sup>	726,78 <sup>B</sup>	741,97 <sup>B</sup>	F	F	F	661,78 <sup>A</sup>	800,98 <sup>A</sup>	F

Tableau 10-11 – suite

**Estimations trimestrielles et annuelles de la rémunération hebdomadaire moyenne par taille d'entreprise selon l'emploi, pour l'ensemble des salariés, pour une sélection d'industries — Colombie-Britannique**

Industrie - SCIAN	Toutes tailles	0 à 4 employés	5 à 19 employés	20 à 49 employés	50 à 99 employés	100 à 299 employés	300 à 499 employés	500 employés et plus	0 à 49 employés	50 à 299 employés	300 employés et plus
dollars courants											
<b>Administrations publiques - 91</b>											
Année 2010											
Trimestre 1	1 085,97 <sup>A</sup>	F	924,50 <sup>C</sup>	698,61 <sup>B</sup>	778,80 <sup>B</sup>	894,82 <sup>B</sup>	849,63 <sup>B</sup>	1 154,22 <sup>A</sup>	763,20 <sup>B</sup>	851,15 <sup>A</sup>	1 137,17 <sup>A</sup>
Trimestre 2	1 076,51 <sup>A</sup>	F	862,17 <sup>C</sup>	711,74 <sup>B</sup>	802,96 <sup>B</sup>	893,84 <sup>B</sup>	844,15 <sup>B</sup>	1 142,61 <sup>A</sup>	757,12 <sup>B</sup>	860,50 <sup>A</sup>	1 126,61 <sup>A</sup>
Trimestre 3	1 097,45 <sup>A</sup>	F	F	750,29 <sup>B</sup>	728,13 <sup>B</sup>	922,82 <sup>A</sup>	854,15 <sup>A</sup>	1 171,92 <sup>A</sup>	788,02 <sup>B</sup>	849,67 <sup>A</sup>	1 153,64 <sup>A</sup>
Trimestre 4	1 109,73 <sup>A</sup>	F	795,03 <sup>B</sup>	763,46 <sup>B</sup>	787,66 <sup>B</sup>	940,41 <sup>A</sup>	875,99 <sup>A</sup>	1 182,41 <sup>A</sup>	774,70 <sup>B</sup>	881,17 <sup>A</sup>	1 163,68 <sup>A</sup>
Annuel	1 092,39 <sup>A</sup>	F	F	730,93 <sup>B</sup>	773,64 <sup>B</sup>	913,31 <sup>A</sup>	856,49 <sup>A</sup>	1 162,69 <sup>A</sup>	770,66 <sup>B</sup>	860,69 <sup>A</sup>	1 145,22 <sup>A</sup>
Année 2011											
Trimestre 1	1 088,76 <sup>A</sup>	F	791,75 <sup>B</sup>	821,15 <sup>B</sup>	718,75 <sup>B</sup>	922,60 <sup>B</sup>	854,28 <sup>A</sup>	1 158,95 <sup>A</sup>	810,71 <sup>B</sup>	843,40 <sup>A</sup>	1 141,68 <sup>A</sup>

**Tableau 10-12**  
**Estimations trimestrielles et annuelles de la rémunération hebdomadaire moyenne par taille d'entreprise selon l'emploi, pour l'ensemble des salariés, pour une sélection d'industries — Yukon**

Industrie - SCIAN	Toutes tailles	0 à 4 employés	5 à 19 employés	20 à 49 employés	50 à 99 employés	100 à 299 employés	300 à 499 employés	500 employés et plus	0 à 49 employés	50 à 299 employés	300 employés et plus
dollars courants											
<b>Ensemble des industries excluant les entreprises non classifiées - 11-91N</b>											
Année 2010											
Trimestre 1	902,45 <sup>A</sup>	763,72 <sup>A</sup>	754,88 <sup>A</sup>	711,13 <sup>A</sup>	F	F	x	x	743,67 <sup>A</sup>	791,38 <sup>A</sup>	1 041,04 <sup>A</sup>
Trimestre 2	938,15 <sup>A</sup>	790,41 <sup>A</sup>	772,89 <sup>A</sup>	757,53 <sup>A</sup>	F	905,59 <sup>B</sup>	x	x	771,49 <sup>A</sup>	849,04 <sup>A</sup>	1 092,16 <sup>A</sup>
Trimestre 3	910,96 <sup>A</sup>	780,84 <sup>A</sup>	775,99 <sup>A</sup>	808,54 <sup>A</sup>	F	972,53 <sup>A</sup>	x	x	788,02 <sup>A</sup>	898,11 <sup>A</sup>	1 016,69 <sup>A</sup>
Trimestre 4	924,75 <sup>A</sup>	808,59 <sup>A</sup>	806,47 <sup>A</sup>	806,38 <sup>A</sup>	631,23 <sup>A</sup>	F	x	x	806,91 <sup>A</sup>	774,80 <sup>A</sup>	1 056,34 <sup>A</sup>
Annuel	919,32 <sup>A</sup>	786,18 <sup>A</sup>	777,91 <sup>A</sup>	775,33 <sup>A</sup>	F	F	x	x	778,88 <sup>A</sup>	830,98 <sup>A</sup>	1 051,82 <sup>A</sup>
Année 2011											
Trimestre 1	945,17 <sup>A</sup>	793,73 <sup>A</sup>	758,31 <sup>A</sup>	727,72 <sup>A</sup>	F	F	x	x	755,88 <sup>A</sup>	788,64 <sup>A</sup>	1 126,19 <sup>A</sup>
<b>Construction - 23</b>											
Année 2010											
Trimestre 1	x	x	960,13 <sup>B</sup>	x	x	x	x	x	x	x	x
Trimestre 2	x	x	1 098,49 <sup>B</sup>	x	x	x	x	x	x	x	x
Trimestre 3	x	x	1 076,08 <sup>A</sup>	x	x	x	x	x	x	x	x
Trimestre 4	x	x	F	x	x	x	x	x	x	x	x
Annuel	x	x	F	x	x	x	x	x	x	x	x
Année 2011											
Trimestre 1	x	x	1 006,55 <sup>A</sup>	F	x	x	x	x	x	x	x
<b>Commerce de gros - 41</b>											
Année 2010											
Trimestre 1	F	x	x	x	x	x	x	x	x	x	x
Trimestre 2	1 274,55 <sup>B</sup>	x	x	x	x	x	x	x	x	x	x
Trimestre 3	1 326,76 <sup>B</sup>	x	x	x	x	x	x	x	x	x	x
Trimestre 4	F	x	x	x	x	x	x	x	x	x	x
Annuel	F	x	x	x	x	x	x	x	x	x	x
Année 2011											
Trimestre 1	F	x	x	x	x	x	x	x	x	x	x
<b>Commerce de détail - 44-45</b>											
Année 2010											
Trimestre 1	524,90 <sup>B</sup>	547,41 <sup>A</sup>	597,31 <sup>A</sup>	F	x	x	x	x	598,75 <sup>A</sup>	x	x
Trimestre 2	532,93 <sup>A</sup>	526,84 <sup>B</sup>	558,70 <sup>B</sup>	F	x	x	x	x	590,94 <sup>A</sup>	x	x
Trimestre 3	504,98 <sup>A</sup>	534,32 <sup>B</sup>	612,42 <sup>A</sup>	F	x	x	x	x	599,74 <sup>A</sup>	x	x
Trimestre 4	523,99 <sup>A</sup>	533,98 <sup>B</sup>	681,86 <sup>A</sup>	F	x	x	x	x	661,85 <sup>B</sup>	x	x
Annuel	521,50 <sup>A</sup>	535,24 <sup>B</sup>	611,35 <sup>A</sup>	F	x	x	x	x	612,79 <sup>A</sup>	x	x
Année 2011											
Trimestre 1	526,51 <sup>A</sup>	534,69 <sup>B</sup>	581,37 <sup>A</sup>	617,35 <sup>B</sup>	x	x	x	x	587,59 <sup>A</sup>	x	x

Tableau 10-12 – suite

**Estimations trimestrielles et annuelles de la rémunération hebdomadaire moyenne par taille d'entreprise selon l'emploi, pour l'ensemble des salariés, pour une sélection d'industries — Yukon**

Industrie - SCIAN	Toutes tailles	0 à 4 employés	5 à 19 employés	20 à 49 employés	50 à 99 employés	100 à 299 employés	300 à 499 employés	500 employés et plus	0 à 49 employés	50 à 299 employés	300 employés et plus
dollars courants											
<b>Transport et entreposage - 48-49</b>											
Année 2010											
Trimestre 1	822,39 <sup>B</sup>	x	x	x	x	x	x	x	x	x	x
Trimestre 2	879,21 <sup>A</sup>	x	x	x	x	x	x	x	x	x	x
Trimestre 3	897,63 <sup>A</sup>	x	x	x	x	x	x	x	x	x	x
Trimestre 4	863,76 <sup>A</sup>	x	x	x	x	x	x	x	x	x	x
Annuel	866,47 <sup>A</sup>	x	x	x	x	x	x	x	x	x	x
Année 2011											
Trimestre 1	935,59 <sup>A</sup>	x	F	x	x	x	x	x	x	x	x
<b>Finance et assurances - 52</b>											
Année 2010											
Trimestre 1	1 039,81 <sup>A</sup>	x	x	x	x	x	x	x	x	x	x
Trimestre 2	1 026,20 <sup>B</sup>	x	x	x	x	x	x	x	x	x	x
Trimestre 3	1 033,90 <sup>A</sup>	x	x	x	x	x	x	x	x	x	x
Trimestre 4	1 056,05 <sup>A</sup>	x	x	x	x	x	x	x	x	x	x
Annuel	1 038,90 <sup>A</sup>	x	x	x	x	x	x	x	x	x	x
Année 2011											
Trimestre 1	F	x	x	x	x	x	x	x	x	x	x
<b>Services administratifs, services de soutien, services de gestion des déchets et services d'assainissement - 56</b>											
Année 2010											
Trimestre 1	807,85 <sup>B</sup>	x	x	x	x	x	x	x	x	x	x
Trimestre 2	780,39 <sup>B</sup>	x	x	x	x	x	x	x	x	x	x
Trimestre 3	722,82 <sup>B</sup>	x	x	x	x	x	x	x	x	x	x
Trimestre 4	F	x	x	x	x	x	x	x	x	x	x
Annuel	F	x	x	x	x	x	x	x	x	x	x
Année 2011											
Trimestre 1	F	x	x	x	x	x	x	x	x	x	x
<b>Soins de santé et assistance sociale - 62</b>											
Année 2010											
Trimestre 1	876,24 <sup>A</sup>	x	x	x	x	x	x	x	x	x	x
Trimestre 2	881,48 <sup>A</sup>	x	x	x	x	x	x	x	x	x	x
Trimestre 3	854,16 <sup>A</sup>	x	x	x	x	x	x	x	x	x	x
Trimestre 4	856,68 <sup>A</sup>	x	x	x	x	x	x	x	x	x	x
Annuel	867,04 <sup>A</sup>	x	x	x	x	x	x	x	x	x	x
Année 2011											
Trimestre 1	862,68 <sup>A</sup>	x	x	x	x	x	x	x	x	x	x



Tableau 10-12 – suite

**Estimations trimestrielles et annuelles de la rémunération hebdomadaire moyenne par taille d'entreprise selon l'emploi, pour l'ensemble des salariés, pour une sélection d'industries — Yukon**

Industrie - SCIAN	Toutes tailles	0 à 4 employés	5 à 19 employés	20 à 49 employés	50 à 99 employés	100 à 299 employés	300 à 499 employés	500 employés et plus	0 à 49 employés	50 à 299 employés	300 employés et plus
dollars courants											
<b>Hébergement et services de restauration - 72</b>											
Année 2010											
Trimestre 1	433,46 <sup>B</sup>	F	415,29 <sup>C</sup>	F	x	x	x	x	413,00 <sup>C</sup>	x	x
Trimestre 2	462,93 <sup>B</sup>	F	487,01 <sup>D</sup>	F	x	x	x	x	480,62 <sup>C</sup>	x	x
Trimestre 3	498,83 <sup>B</sup>	F	511,02 <sup>B</sup>	F	x	x	x	x	487,21 <sup>B</sup>	x	x
Trimestre 4	493,40 <sup>B</sup>	F	491,70 <sup>C</sup>	F	x	x	x	x	522,43 <sup>C</sup>	x	x
Annuel	475,25 <sup>B</sup>	F	480,48 <sup>C</sup>	F	x	x	x	x	477,72 <sup>C</sup>	x	x
Année 2011											
Trimestre 1	452,55 <sup>A</sup>	F	433,37 <sup>B</sup>	F	x	x	x	x	440,38 <sup>A</sup>	x	x
<b>Autres services, sauf les administrations publiques - 81</b>											
Année 2010											
Trimestre 1	801,20 <sup>B</sup>	885,11 <sup>B</sup>	F	x	x	x	x	x	x	x	x
Trimestre 2	701,53 <sup>A</sup>	827,09 <sup>B</sup>	F	x	x	x	x	x	x	x	x
Trimestre 3	709,60 <sup>B</sup>	778,17 <sup>B</sup>	587,13 <sup>B</sup>	x	x	x	x	x	x	x	x
Trimestre 4	769,67 <sup>A</sup>	782,43 <sup>B</sup>	F	x	x	x	x	x	x	x	x
Annuel	743,96 <sup>A</sup>	819,72 <sup>B</sup>	F	x	x	x	x	x	x	x	x
Année 2011											
Trimestre 1	717,73 <sup>A</sup>	x	F	x	x	x	x	x	x	x	x
<b>Administrations publiques - 91</b>											
Année 2010											
Trimestre 1	1 085,21 <sup>A</sup>	x	x	x	x	x	x	x	x	x	x
Trimestre 2	1 125,49 <sup>A</sup>	x	x	x	x	x	x	x	x	x	x
Trimestre 3	1 095,39 <sup>A</sup>	x	x	x	x	x	x	x	x	x	x
Trimestre 4	1 067,63 <sup>A</sup>	x	x	x	x	x	x	x	x	x	x
Annuel	1 093,55 <sup>A</sup>	x	x	x	x	x	x	x	x	x	x
Année 2011											
Trimestre 1	1 140,58 <sup>A</sup>	x	x	x	x	x	x	x	x	x	x

**Tableau 10-13**  
**Estimations trimestrielles et annuelles de la rémunération hebdomadaire moyenne par taille d'entreprise selon l'emploi, pour l'ensemble des salariés, pour une sélection d'industries — Territoires du Nord-Ouest**

Industrie - SCIAN	Toutes tailles	0 à 4 employés	5 à 19 employés	20 à 49 employés	50 à 99 employés	100 à 299 employés	300 à 499 employés	500 employés et plus	0 à 49 employés	50 à 299 employés	300 employés et plus
dollars courants											
<b>Ensemble des industries excluant les entreprises non classifiées - 11-91N</b>											
Année 2010											
Trimestre 1	1 164,19 <sup>A</sup>	926,91 <sup>A</sup>	855,12 <sup>A</sup>	797,06 <sup>A</sup>	850,52 <sup>B</sup>	1 337,45 <sup>A</sup>	x	x	843,32 <sup>A</sup>	1 134,63 <sup>A</sup>	1 360,98 <sup>A</sup>
Trimestre 2	1 189,95 <sup>A</sup>	894,08 <sup>A</sup>	872,37 <sup>A</sup>	833,90 <sup>B</sup>	886,11 <sup>A</sup>	1 339,88 <sup>A</sup>	x	x	860,82 <sup>A</sup>	1 161,21 <sup>A</sup>	1 393,22 <sup>A</sup>
Trimestre 3	1 211,55 <sup>A</sup>	872,05 <sup>A</sup>	877,47 <sup>A</sup>	871,88 <sup>A</sup>	914,70 <sup>A</sup>	1 332,67 <sup>A</sup>	x	x	874,57 <sup>A</sup>	1 178,07 <sup>A</sup>	1 436,14 <sup>A</sup>
Trimestre 4	1 199,36 <sup>A</sup>	870,81 <sup>A</sup>	914,67 <sup>A</sup>	853,13 <sup>A</sup>	809,93 <sup>B</sup>	1 370,35 <sup>A</sup>	x	x	886,77 <sup>A</sup>	1 198,98 <sup>A</sup>	1 380,16 <sup>A</sup>
Annuel	1 191,63 <sup>A</sup>	891,22 <sup>A</sup>	880,23 <sup>A</sup>	840,54 <sup>A</sup>	868,88 <sup>A</sup>	1 345,84 <sup>A</sup>	x	x	866,64 <sup>A</sup>	1 169,22 <sup>A</sup>	1 392,53 <sup>A</sup>
Année 2011											
Trimestre 1	1 225,32 <sup>A</sup>	858,29 <sup>B</sup>	875,96 <sup>A</sup>	865,73 <sup>A</sup>	900,10 <sup>B</sup>	1 382,67 <sup>A</sup>	x	x	869,85 <sup>A</sup>	1 199,68 <sup>A</sup>	1 429,42 <sup>A</sup>
<b>Construction - 23</b>											
Année 2010											
Trimestre 1	1 240,38 <sup>A</sup>	x	1 028,52 <sup>B</sup>	F	x	x	x	x	x	x	x
Trimestre 2	1 186,56 <sup>A</sup>	x	1 069,55 <sup>B</sup>	F	x	x	x	x	x	x	x
Trimestre 3	1 255,47 <sup>A</sup>	x	1 166,78 <sup>B</sup>	F	x	x	x	x	x	x	x
Trimestre 4	1 289,69 <sup>A</sup>	x	1 197,31 <sup>B</sup>	F	x	x	x	x	x	x	x
Annuel	1 244,77 <sup>A</sup>	x	1 115,80 <sup>B</sup>	F	x	x	x	x	x	x	x
Année 2011											
Trimestre 1	1 364,21 <sup>A</sup>	x	1 187,18 <sup>B</sup>	F	x	x	x	x	x	x	x
<b>Commerce de gros - 41</b>											
Année 2010											
Trimestre 1	1 083,71 <sup>B</sup>	x	x	x	x	x	x	x	x	x	x
Trimestre 2	1 144,69 <sup>A</sup>	x	x	x	x	x	x	x	x	x	x
Trimestre 3	1 181,14 <sup>B</sup>	x	x	x	x	x	x	x	x	x	x
Trimestre 4	1 083,79 <sup>B</sup>	x	x	x	x	x	x	x	x	x	x
Annuel	1 122,57 <sup>B</sup>	x	x	x	x	x	x	x	x	x	x
Année 2011											
Trimestre 1	1 222,64 <sup>A</sup>	x	x	x	x	x	x	x	x	x	x
<b>Commerce de détail - 44-45</b>											
Année 2010											
Trimestre 1	655,84 <sup>A</sup>	617,62 <sup>B</sup>	671,03 <sup>B</sup>	F	x	x	x	x	659,67 <sup>A</sup>	x	x
Trimestre 2	660,81 <sup>A</sup>	629,67 <sup>B</sup>	642,46 <sup>B</sup>	F	x	x	x	x	688,33 <sup>A</sup>	x	x
Trimestre 3	637,70 <sup>A</sup>	629,31 <sup>B</sup>	606,80 <sup>B</sup>	F	x	x	x	x	689,00 <sup>A</sup>	x	x
Trimestre 4	624,76 <sup>A</sup>	654,93 <sup>B</sup>	670,15 <sup>B</sup>	F	x	x	x	x	676,29 <sup>A</sup>	x	x
Annuel	644,31 <sup>A</sup>	631,74 <sup>B</sup>	647,24 <sup>B</sup>	F	x	x	x	x	678,51 <sup>A</sup>	x	x
Année 2011											
Trimestre 1	674,91 <sup>A</sup>	576,74 <sup>B</sup>	701,87 <sup>B</sup>	F	x	x	x	x	739,52 <sup>A</sup>	x	x

Tableau 10-13 – suite

**Estimations trimestrielles et annuelles de la rémunération hebdomadaire moyenne par taille d'entreprise selon l'emploi, pour l'ensemble des salariés, pour une sélection d'industries — Territoires du Nord-Ouest**

Industrie - SCIAN	Toutes tailles	0 à 4 employés	5 à 19 employés	20 à 49 employés	50 à 99 employés	100 à 299 employés	300 à 499 employés	500 employés et plus	0 à 49 employés	50 à 299 employés	300 employés et plus
dollars courants											
<b>Transport et entreposage - 48-49</b>											
Année 2010											
Trimestre 1	1 003,14 <sup>A</sup>	x	F	x	x	x	x	x	x	x	x
Trimestre 2	1 013,35 <sup>A</sup>	x	F	x	x	x	x	x	x	x	x
Trimestre 3	1 045,88 <sup>A</sup>	x	F	x	x	x	x	x	x	x	x
Trimestre 4	1 080,64 <sup>A</sup>	x	F	x	x	x	x	x	x	x	x
Annuel	1 036,02 <sup>A</sup>	x	F	x	x	x	x	x	x	x	x
Année 2011											
Trimestre 1	1 065,17 <sup>A</sup>	F	x	F	x	x	x	x	x	x	x
<b>Services professionnels, scientifiques et techniques - 54</b>											
Année 2010											
Trimestre 1	1 213,35 <sup>B</sup>	F	F	x	x	x	x	x	x	x	x
Trimestre 2	1 269,48 <sup>B</sup>	F	F	x	x	x	x	x	x	x	x
Trimestre 3	1 327,04 <sup>A</sup>	F	F	x	x	x	x	x	x	x	x
Trimestre 4	1 291,92 <sup>A</sup>	F	F	x	x	x	x	x	x	x	x
Annuel	1 278,74 <sup>A</sup>	F	F	x	x	x	x	x	x	x	x
Année 2011											
Trimestre 1	1 267,58 <sup>A</sup>	x	F	x	x	x	x	x	x	x	x
<b>Services administratifs, services de soutien, services de gestion des déchets et services d'assainissement - 56</b>											
Année 2010											
Trimestre 1	928,55 <sup>A</sup>	x	679,29 <sup>B</sup>	x	x	x	x	x	x	x	x
Trimestre 2	1 003,66 <sup>A</sup>	x	F	x	x	x	x	x	x	x	x
Trimestre 3	919,66 <sup>A</sup>	x	F	x	x	x	x	x	x	x	x
Trimestre 4	907,71 <sup>A</sup>	x	F	x	x	x	x	x	x	x	x
Annuel	940,19 <sup>A</sup>	x	F	x	x	x	x	x	x	x	x
Année 2011											
Trimestre 1	930,58 <sup>A</sup>	x	x	x	x	x	x	x	x	x	x
<b>Services d'enseignement - 61</b>											
Année 2010											
Trimestre 1	1 298,92 <sup>A</sup>	x	x	x	x	x	x	x	x	x	x
Trimestre 2	1 275,87 <sup>A</sup>	x	x	x	x	x	x	x	x	x	x
Trimestre 3	1 463,88 <sup>A</sup>	x	x	x	x	x	x	x	x	x	x
Trimestre 4	1 416,45 <sup>A</sup>	x	x	x	x	x	x	x	x	x	x
Annuel	1 356,68 <sup>A</sup>	x	x	x	x	x	x	x	x	x	x
Année 2011											
Trimestre 1	1 434,47 <sup>A</sup>	x	x	x	x	x	x	x	x	x	1 497,84 <sup>A</sup>

Tableau 10-13 – suite

**Estimations trimestrielles et annuelles de la rémunération hebdomadaire moyenne par taille d'entreprise selon l'emploi, pour l'ensemble des salariés, pour une sélection d'industries — Territoires du Nord-Ouest**

Industrie - SCIAN	Toutes tailles	0 à 4 employés	5 à 19 employés	20 à 49 employés	50 à 99 employés	100 à 299 employés	300 à 499 employés	500 employés et plus	0 à 49 employés	50 à 299 employés	300 employés et plus
dollars courants											
<b>Soins de santé et assistance sociale - 62</b>											
Année 2010											
Trimestre 1	x	x	x	x	x	x	x	x	x	x	x
Trimestre 2	x	x	x	x	x	x	x	x	x	x	x
Trimestre 3	x	x	x	x	x	x	x	x	x	x	x
Trimestre 4	x	x	x	x	x	x	x	x	x	x	x
Annuel	x	x	x	x	x	x	x	x	x	x	x
Année 2011											
Trimestre 1	1 185,43 <sup>A</sup>	x	x	x	x	x	x	x	x	x	x
<b>Hébergement et services de restauration - 72</b>											
Année 2010											
Trimestre 1	552,34 <sup>A</sup>	x	528,89 <sup>B</sup>	F	x	x	x	x	x	x	x
Trimestre 2	539,58 <sup>A</sup>	x	449,18 <sup>C</sup>	F	x	x	x	x	x	x	x
Trimestre 3	577,03 <sup>A</sup>	x	529,46 <sup>C</sup>	F	x	x	x	x	x	x	x
Trimestre 4	598,39 <sup>A</sup>	x	476,05 <sup>B</sup>	F	x	x	x	x	x	x	x
Annuel	567,53 <sup>A</sup>	x	495,77 <sup>C</sup>	F	x	x	x	x	x	x	x
Année 2011											
Trimestre 1	569,82 <sup>A</sup>	F	450,25 <sup>B</sup>	F	x	x	x	x	440,13 <sup>A</sup>	x	x
<b>Autres services, sauf les administrations publiques - 81</b>											
Année 2010											
Trimestre 1	869,72 <sup>B</sup>	x	866,46 <sup>C</sup>	x	x	x	x	x	x	x	x
Trimestre 2	858,81 <sup>C</sup>	x	859,47 <sup>D</sup>	x	x	x	x	x	x	x	x
Trimestre 3	841,53 <sup>B</sup>	x	897,15 <sup>B</sup>	x	x	x	x	x	x	x	x
Trimestre 4	850,05 <sup>C</sup>	x	888,57 <sup>D</sup>	x	x	x	x	x	x	x	x
Annuel	854,81 <sup>B</sup>	x	878,16 <sup>C</sup>	x	x	x	x	x	x	x	x
Année 2011											
Trimestre 1	854,79 <sup>B</sup>	x	870,76 <sup>B</sup>	x	x	x	x	x	x	x	x
<b>Administrations publiques - 91</b>											
Année 2010											
Trimestre 1	1 359,35 <sup>A</sup>	x	x	F	x	x	x	x	x	x	1 529,80 <sup>A</sup>
Trimestre 2	1 405,25 <sup>A</sup>	x	x	F	x	x	x	x	x	x	1 574,16 <sup>A</sup>
Trimestre 3	1 407,68 <sup>A</sup>	x	x	653,76 <sup>C</sup>	x	x	x	x	x	x	1 607,25 <sup>A</sup>
Trimestre 4	1 363,98 <sup>A</sup>	x	x	F	x	x	x	x	x	x	1 511,00 <sup>A</sup>
Annuel	1 384,48 <sup>A</sup>	x	x	F	x	x	x	x	x	x	1 556,29 <sup>A</sup>
Année 2011											
Trimestre 1	1 421,40 <sup>A</sup>	x	x	760,75 <sup>B</sup>	x	x	x	x	x	x	1 579,48 <sup>A</sup>

**Tableau 10-14**  
**Estimations trimestrielles et annuelles de la rémunération hebdomadaire moyenne par taille d'entreprise selon l'emploi, pour l'ensemble des salariés, pour une sélection d'industries — Nunavut**

Industrie - SCIAN	Toutes tailles	0 à 4 employés	5 à 19 employés	20 à 49 employés	50 à 99 employés	100 à 299 employés	300 à 499 employés	500 employés et plus	0 à 49 employés	50 à 299 employés	300 employés et plus
dollars courants											
<b>Ensemble des industries excluant les entreprises non classifiées - 11-91N</b>											
Année 2010											
Trimestre 1	838,60 <sup>A</sup>	1 049,03 <sup>B</sup>	779,26 <sup>B</sup>	752,92 <sup>A</sup>	F	941,41 <sup>A</sup>	x	x	784,31 <sup>A</sup>	781,09 <sup>A</sup>	965,70 <sup>A</sup>
Trimestre 2	842,20 <sup>A</sup>	965,99 <sup>B</sup>	818,94 <sup>B</sup>	785,40 <sup>B</sup>	708,76 <sup>A</sup>	953,16 <sup>B</sup>	x	x	809,44 <sup>A</sup>	807,87 <sup>B</sup>	922,50 <sup>A</sup>
Trimestre 3	880,94 <sup>A</sup>	934,20 <sup>A</sup>	772,37 <sup>A</sup>	889,54 <sup>B</sup>	F	970,06 <sup>B</sup>	x	x	849,91 <sup>A</sup>	860,94 <sup>A</sup>	946,18 <sup>A</sup>
Trimestre 4	895,56 <sup>A</sup>	956,16 <sup>B</sup>	847,24 <sup>B</sup>	908,33 <sup>B</sup>	782,40 <sup>B</sup>	991,22 <sup>B</sup>	x	x	891,73 <sup>A</sup>	873,35 <sup>A</sup>	F
Annuel	865,46 <sup>A</sup>	976,58 <sup>B</sup>	803,73 <sup>B</sup>	839,78 <sup>B</sup>	F	965,90 <sup>B</sup>	x	x	835,07 <sup>A</sup>	834,51 <sup>A</sup>	F
Année 2011											
Trimestre 1	839,34 <sup>A</sup>	994,08 <sup>B</sup>	879,73 <sup>A</sup>	732,30 <sup>B</sup>	774,93 <sup>B</sup>	1 061,68 <sup>B</sup>	x	x	810,25 <sup>A</sup>	876,34 <sup>B</sup>	836,15 <sup>A</sup>
<b>Construction - 23</b>											
Année 2010											
Trimestre 1	x	x	F	x	x	x	x	x	x	x	x
Trimestre 2	x	x	F	x	x	x	x	x	x	x	x
Trimestre 3	x	x	F	x	x	x	x	x	x	x	x
Trimestre 4	x	x	F	x	x	x	x	x	x	x	x
Annuel	x	x	F	x	x	x	x	x	x	x	x
Année 2011											
Trimestre 1	x	x	1 167,94 <sup>B</sup>	F	x	x	x	x	x	x	x
<b>Commerce de gros - 41</b>											
Année 2010											
Trimestre 1	F	x	x	x	x	x	x	x	x	x	x
Trimestre 2	F	x	x	x	x	x	x	x	x	x	x
Trimestre 3	F	x	x	x	x	x	x	x	x	x	x
Trimestre 4	F	x	x	x	x	x	x	x	x	x	x
Annuel	F	x	x	x	x	x	x	x	x	x	x
Année 2011											
Trimestre 1	F	x	x	x	x	x	x	x	x	x	x
<b>Commerce de détail - 44-45</b>											
Année 2010											
Trimestre 1	F	F	F	F	x	x	x	x	F	x	x
Trimestre 2	428,42 <sup>A</sup>	F	F	F	x	x	x	x	415,34 <sup>C</sup>	x	x
Trimestre 3	451,24 <sup>B</sup>	F	360,09 <sup>E</sup>	F	x	x	x	x	407,74 <sup>D</sup>	x	x
Trimestre 4	525,91 <sup>A</sup>	F	419,87 <sup>D</sup>	F	x	x	x	x	677,39 <sup>B</sup>	x	x
Annuel	F	F	F	F	x	x	x	x	F	x	x
Année 2011											
Trimestre 1	468,69 <sup>B</sup>	F	456,00 <sup>D</sup>	F	x	x	x	x	457,81 <sup>C</sup>	x	x

Tableau 10-14 – suite

**Estimations trimestrielles et annuelles de la rémunération hebdomadaire moyenne par taille d'entreprise selon l'emploi, pour l'ensemble des salariés, pour une sélection d'industries — Nunavut**

Industrie - SCIAN	Toutes tailles	0 à 4 employés	5 à 19 employés	20 à 49 employés	50 à 99 employés	100 à 299 employés	300 à 499 employés	500 employés et plus	0 à 49 employés	50 à 299 employés	300 employés et plus
dollars courants											
<b>Transport et entreposage - 48-49</b>											
Année 2010											
Trimestre 1	F	x	x	x	x	x	x	x	x	x	x
Trimestre 2	F	x	x	x	x	x	x	x	x	x	x
Trimestre 3	F	x	x	x	x	x	x	x	x	x	x
Trimestre 4	F	x	x	x	x	x	x	x	x	x	x
Annuel	F	x	x	x	x	x	x	x	x	x	x
Année 2011											
Trimestre 1	F	x	x	x	x	x	x	x	x	x	x
<b>Soins de santé et assistance sociale - 62</b>											
Année 2010											
Trimestre 1	x	x	x	x	x	x	x	x	x	x	x
Trimestre 2	x	x	x	x	x	x	x	x	x	x	x
Trimestre 3	x	x	x	x	x	x	x	x	x	x	x
Trimestre 4	x	x	x	x	x	x	x	x	x	x	x
Annuel	x	x	x	x	x	x	x	x	x	x	x
Année 2011											
Trimestre 1	608,83 <sup>B</sup>	x	x	x	x	x	x	x	x	x	x
<b>Hébergement et services de restauration - 72</b>											
Année 2010											
Trimestre 1	466,02 <sup>B</sup>	F	F	F	x	x	x	x	466,68 <sup>B</sup>	x	x
Trimestre 2	541,61 <sup>B</sup>	F	F	F	x	x	x	x	521,54 <sup>B</sup>	x	x
Trimestre 3	467,44 <sup>B</sup>	F	F	F	x	x	x	x	501,67 <sup>B</sup>	x	x
Trimestre 4	535,10 <sup>C</sup>	F	F	F	x	x	x	x	653,33 <sup>D</sup>	x	x
Annuel	502,83 <sup>B</sup>	F	F	F	x	x	x	x	534,49 <sup>C</sup>	x	x
Année 2011											
Trimestre 1	684,36 <sup>C</sup>	F	F	F	x	x	x	x	610,09 <sup>C</sup>	x	x
<b>Autres services, sauf les administrations publiques - 81</b>											
Année 2010											
Trimestre 1	989,92 <sup>B</sup>	x	F	x	x	x	x	x	x	x	x
Trimestre 2	1 032,95 <sup>B</sup>	x	F	x	x	x	x	x	x	x	x
Trimestre 3	F	x	F	x	x	x	x	x	x	x	x
Trimestre 4	F	x	F	x	x	x	x	x	x	x	x
Annuel	F	x	F	x	x	x	x	x	x	x	x
Année 2011											
Trimestre 1	1 184,87 <sup>C</sup>	x	F	x	x	x	x	x	x	x	x

Tableau 10-14 – suite

**Estimations trimestrielles et annuelles de la rémunération hebdomadaire moyenne par taille d'entreprise selon l'emploi, pour l'ensemble des salariés, pour une sélection d'industries — Nunavut**

Industrie - SCIAN	Toutes tailles	0 à 4 employés	5 à 19 employés	20 à 49 employés	50 à 99 employés	100 à 299 employés	300 à 499 employés	500 employés et plus	0 à 49 employés	50 à 299 employés	300 employés et plus
dollars courants											
<b>Administrations publiques - 91</b>											
Année 2010											
Trimestre 1	820,93 <sup>A</sup>	x	x	x	x	x	x	x	x	x	F
Trimestre 2	860,72 <sup>A</sup>	x	x	x	x	x	x	x	x	x	F
Trimestre 3	882,21 <sup>A</sup>	x	x	x	x	x	x	x	x	x	F
Trimestre 4	922,33 <sup>B</sup>	x	x	x	x	x	x	x	x	x	F
Annuel	871,39 <sup>A</sup>	x	x	x	x	x	x	x	x	x	F
Année 2011											
Trimestre 1	891,98 <sup>A</sup>	x	x	x	x	x	x	x	F	897,66 <sup>B</sup>	F

**Tableau 11-1**  
**Estimations trimestrielles et annuelles des heures hebdomadaires moyennes par taille d'entreprise selon l'emploi,**  
**pour les salariés rémunérés à l'heure, pour une sélection d'industries — Canada**

Industrie - SCIAN	Toutes tailles	0 à 4 employés	5 à 19 employés	20 à 49 employés	50 à 99 employés	100 à 299 employés	300 à 499 employés	500 employés et plus	0 à 49 employés	50 à 299 employés	300 employés et plus
heures											
<b>Ensemble des industries excluant les entreprises non classifiées - 11-91N</b>											
Année 2010											
Trimestre 1	29,7 <sup>A</sup>	28,6 <sup>A</sup>	28,2 <sup>A</sup>	28,7 <sup>A</sup>	28,9 <sup>A</sup>	30,0 <sup>A</sup>	30,7 <sup>A</sup>	30,6 <sup>A</sup>	28,5 <sup>A</sup>	29,5 <sup>A</sup>	30,6 <sup>A</sup>
Trimestre 2	30,4 <sup>A</sup>	29,4 <sup>A</sup>	28,9 <sup>A</sup>	29,5 <sup>A</sup>	29,4 <sup>A</sup>	30,6 <sup>A</sup>	31,9 <sup>A</sup>	31,3 <sup>A</sup>	29,2 <sup>A</sup>	30,1 <sup>A</sup>	31,4 <sup>A</sup>
Trimestre 3	30,8 <sup>A</sup>	30,0 <sup>A</sup>	29,4 <sup>A</sup>	30,0 <sup>A</sup>	30,5 <sup>A</sup>	31,4 <sup>A</sup>	32,1 <sup>A</sup>	31,6 <sup>A</sup>	29,7 <sup>A</sup>	31,0 <sup>A</sup>	31,6 <sup>A</sup>
Trimestre 4	30,3 <sup>A</sup>	29,4 <sup>A</sup>	29,1 <sup>A</sup>	29,5 <sup>A</sup>	29,9 <sup>A</sup>	30,4 <sup>A</sup>	31,8 <sup>A</sup>	31,0 <sup>A</sup>	29,3 <sup>A</sup>	30,2 <sup>A</sup>	31,1 <sup>A</sup>
Annuel	30,3 <sup>A</sup>	29,4 <sup>A</sup>	28,9 <sup>A</sup>	29,5 <sup>A</sup>	29,7 <sup>A</sup>	30,6 <sup>A</sup>	31,6 <sup>A</sup>	31,1 <sup>A</sup>	29,2 <sup>A</sup>	30,2 <sup>A</sup>	31,2 <sup>A</sup>
Année 2011											
Trimestre 1	30,2 <sup>A</sup>	28,7 <sup>A</sup>	28,7 <sup>A</sup>	29,3 <sup>A</sup>	29,4 <sup>A</sup>	30,2 <sup>A</sup>	31,9 <sup>A</sup>	31,2 <sup>A</sup>	28,9 <sup>A</sup>	29,8 <sup>A</sup>	31,2 <sup>A</sup>
<b>Foresterie, exploitation et soutien - 11N</b>											
Année 2010											
Trimestre 1	36,3 <sup>A</sup>	33,5 <sup>B</sup>	37,3 <sup>B</sup>	F	F	F	F	39,0 <sup>A</sup>	36,1 <sup>A</sup>	F	38,9 <sup>A</sup>
Trimestre 2	36,0 <sup>A</sup>	34,9 <sup>B</sup>	35,1 <sup>B</sup>	37,0 <sup>B</sup>	F	F	F	35,3 <sup>A</sup>	35,6 <sup>A</sup>	F	35,3 <sup>A</sup>
Trimestre 3	36,7 <sup>A</sup>	36,6 <sup>B</sup>	37,3 <sup>B</sup>	F	37,0 <sup>A</sup>	F	F	34,7 <sup>A</sup>	37,0 <sup>A</sup>	36,8 <sup>A</sup>	35,0 <sup>A</sup>
Trimestre 4	37,8 <sup>A</sup>	35,0 <sup>B</sup>	38,6 <sup>A</sup>	38,3 <sup>A</sup>	F	F	F	39,3 <sup>A</sup>	37,7 <sup>A</sup>	F	39,0 <sup>A</sup>
Annuel	36,8 <sup>A</sup>	35,1 <sup>B</sup>	37,2 <sup>B</sup>	F	F	F	F	37,0 <sup>A</sup>	36,7 <sup>A</sup>	F	36,9 <sup>A</sup>
Année 2011											
Trimestre 1	39,2 <sup>A</sup>	36,9 <sup>B</sup>	39,2 <sup>B</sup>	40,9 <sup>A</sup>	F	F	F	38,8 <sup>A</sup>	39,1 <sup>A</sup>	F	38,9 <sup>A</sup>
<b>Extraction minière, exploitation en carrière, et extraction de pétrole et de gaz - 21</b>											
Année 2010											
Trimestre 1	40,9 <sup>A</sup>	33,5 <sup>B</sup>	35,4 <sup>B</sup>	41,4 <sup>B</sup>	40,8 <sup>A</sup>	43,0 <sup>A</sup>	42,2 <sup>B</sup>	41,6 <sup>A</sup>	36,8 <sup>B</sup>	42,4 <sup>A</sup>	41,6 <sup>A</sup>
Trimestre 2	41,7 <sup>A</sup>	35,8 <sup>B</sup>	36,2 <sup>B</sup>	39,7 <sup>B</sup>	42,5 <sup>B</sup>	43,6 <sup>B</sup>	44,4 <sup>A</sup>	42,4 <sup>A</sup>	37,3 <sup>A</sup>	43,3 <sup>A</sup>	42,7 <sup>A</sup>
Trimestre 3	40,9 <sup>A</sup>	37,6 <sup>A</sup>	38,2 <sup>A</sup>	40,0 <sup>A</sup>	40,5 <sup>B</sup>	43,2 <sup>A</sup>	40,7 <sup>A</sup>	41,4 <sup>A</sup>	38,7 <sup>A</sup>	42,2 <sup>A</sup>	41,3 <sup>A</sup>
Trimestre 4	40,2 <sup>A</sup>	36,4 <sup>B</sup>	39,3 <sup>A</sup>	39,7 <sup>B</sup>	37,7 <sup>B</sup>	43,7 <sup>B</sup>	41,1 <sup>A</sup>	40,2 <sup>A</sup>	38,9 <sup>A</sup>	41,4 <sup>B</sup>	40,4 <sup>A</sup>
Annuel	40,9 <sup>A</sup>	35,8 <sup>B</sup>	37,5 <sup>B</sup>	40,1 <sup>B</sup>	40,2 <sup>B</sup>	43,4 <sup>B</sup>	42,0 <sup>A</sup>	41,4 <sup>A</sup>	38,0 <sup>A</sup>	42,3 <sup>A</sup>	41,5 <sup>A</sup>
Année 2011											
Trimestre 1	39,9 <sup>A</sup>	36,4 <sup>B</sup>	39,4 <sup>A</sup>	37,6 <sup>B</sup>	40,5 <sup>B</sup>	43,2 <sup>B</sup>	38,7 <sup>A</sup>	40,0 <sup>A</sup>	38,2 <sup>A</sup>	42,2 <sup>A</sup>	39,8 <sup>A</sup>
<b>Services publics - 22</b>											
Année 2010											
Trimestre 1	39,4 <sup>A</sup>	28,2 <sup>D</sup>	38,8 <sup>A</sup>	37,1 <sup>B</sup>	41,9 <sup>B</sup>	39,4 <sup>B</sup>	F	39,5 <sup>A</sup>	36,6 <sup>B</sup>	40,3 <sup>B</sup>	39,5 <sup>A</sup>
Trimestre 2	40,6 <sup>A</sup>	29,8 <sup>C</sup>	36,3 <sup>B</sup>	39,2 <sup>A</sup>	F	41,8 <sup>A</sup>	F	40,9 <sup>A</sup>	37,0 <sup>A</sup>	40,4 <sup>A</sup>	40,8 <sup>A</sup>
Trimestre 3	39,5 <sup>A</sup>	29,5 <sup>C</sup>	35,4 <sup>B</sup>	37,5 <sup>B</sup>	39,8 <sup>A</sup>	42,7 <sup>A</sup>	37,8 <sup>E</sup>	39,6 <sup>A</sup>	35,8 <sup>B</sup>	41,9 <sup>A</sup>	39,6 <sup>A</sup>
Trimestre 4	40,3 <sup>A</sup>	21,7 <sup>E</sup>	38,4 <sup>B</sup>	39,3 <sup>A</sup>	F	40,8 <sup>A</sup>	41,3 <sup>A</sup>	40,3 <sup>A</sup>	37,1 <sup>A</sup>	41,2 <sup>A</sup>	40,4 <sup>A</sup>
Annuel	40,0 <sup>A</sup>	27,4 <sup>D</sup>	37,4 <sup>B</sup>	38,3 <sup>B</sup>	F	41,2 <sup>B</sup>	F	40,1 <sup>A</sup>	36,7 <sup>A</sup>	40,9 <sup>A</sup>	40,1 <sup>A</sup>
Année 2011											
Trimestre 1	40,4 <sup>A</sup>	26,5 <sup>D</sup>	37,7 <sup>B</sup>	39,5 <sup>A</sup>	38,9 <sup>B</sup>	39,8 <sup>A</sup>	F	40,5 <sup>A</sup>	37,4 <sup>A</sup>	39,6 <sup>A</sup>	40,5 <sup>A</sup>



Tableau 11-1 – suite

**Estimations trimestrielles et annuelles des heures hebdomadaires moyennes par taille d'entreprise selon l'emploi, pour les salariés rémunérés à l'heure, pour une sélection d'industries — Canada**

Industrie - SCIAN	Toutes tailles	0 à 4 employés	5 à 19 employés	20 à 49 employés	50 à 99 employés	100 à 299 employés	300 à 499 employés	500 employés et plus	0 à 49 employés	50 à 299 employés	300 employés et plus
heures											
<b>Construction - 23</b>											
Année 2010											
Trimestre 1	35,9 <sup>A</sup>	31,2 <sup>A</sup>	34,6 <sup>A</sup>	35,9 <sup>A</sup>	36,9 <sup>A</sup>	37,9 <sup>A</sup>	39,4 <sup>A</sup>	41,1 <sup>A</sup>	34,2 <sup>A</sup>	37,4 <sup>A</sup>	40,7 <sup>A</sup>
Trimestre 2	36,1 <sup>A</sup>	32,0 <sup>A</sup>	34,4 <sup>A</sup>	36,4 <sup>A</sup>	37,9 <sup>A</sup>	38,1 <sup>A</sup>	39,0 <sup>A</sup>	40,4 <sup>A</sup>	34,4 <sup>A</sup>	38,0 <sup>A</sup>	40,1 <sup>A</sup>
Trimestre 3	37,7 <sup>A</sup>	34,1 <sup>A</sup>	34,9 <sup>A</sup>	37,7 <sup>A</sup>	40,2 <sup>A</sup>	40,5 <sup>A</sup>	41,5 <sup>A</sup>	42,4 <sup>A</sup>	35,5 <sup>A</sup>	40,4 <sup>A</sup>	42,2 <sup>A</sup>
Trimestre 4	36,2 <sup>A</sup>	32,3 <sup>A</sup>	34,2 <sup>A</sup>	36,4 <sup>A</sup>	38,2 <sup>A</sup>	37,6 <sup>A</sup>	39,7 <sup>A</sup>	41,5 <sup>A</sup>	34,4 <sup>A</sup>	37,9 <sup>A</sup>	41,0 <sup>A</sup>
Annuel	36,5 <sup>A</sup>	32,5 <sup>A</sup>	34,5 <sup>A</sup>	36,6 <sup>A</sup>	38,4 <sup>A</sup>	38,6 <sup>A</sup>	40,0 <sup>A</sup>	41,3 <sup>A</sup>	34,7 <sup>A</sup>	38,5 <sup>A</sup>	41,0 <sup>A</sup>
Année 2011											
Trimestre 1	35,6 <sup>A</sup>	31,1 <sup>A</sup>	33,8 <sup>A</sup>	35,3 <sup>A</sup>	37,1 <sup>A</sup>	37,4 <sup>A</sup>	41,9 <sup>A</sup>	41,1 <sup>A</sup>	33,7 <sup>A</sup>	37,3 <sup>A</sup>	41,3 <sup>A</sup>
<b>Fabrication - 31-33</b>											
Année 2010											
Trimestre 1	36,4 <sup>A</sup>	32,2 <sup>A</sup>	33,3 <sup>A</sup>	34,8 <sup>A</sup>	35,0 <sup>A</sup>	36,4 <sup>A</sup>	37,4 <sup>A</sup>	38,4 <sup>A</sup>	33,9 <sup>A</sup>	35,8 <sup>A</sup>	38,2 <sup>A</sup>
Trimestre 2	36,9 <sup>A</sup>	33,1 <sup>A</sup>	34,1 <sup>A</sup>	36,0 <sup>A</sup>	36,0 <sup>A</sup>	37,3 <sup>A</sup>	37,9 <sup>A</sup>	38,2 <sup>A</sup>	35,0 <sup>A</sup>	36,8 <sup>A</sup>	38,1 <sup>A</sup>
Trimestre 3	36,8 <sup>A</sup>	32,8 <sup>A</sup>	34,1 <sup>A</sup>	35,7 <sup>A</sup>	36,4 <sup>A</sup>	37,0 <sup>A</sup>	37,2 <sup>A</sup>	38,1 <sup>A</sup>	34,8 <sup>A</sup>	36,8 <sup>A</sup>	37,9 <sup>A</sup>
Trimestre 4	36,9 <sup>A</sup>	33,1 <sup>A</sup>	33,9 <sup>A</sup>	36,7 <sup>A</sup>	37,0 <sup>A</sup>	37,1 <sup>A</sup>	37,4 <sup>A</sup>	37,7 <sup>A</sup>	35,2 <sup>A</sup>	37,1 <sup>A</sup>	37,6 <sup>A</sup>
Annuel	36,8 <sup>A</sup>	32,8 <sup>A</sup>	33,9 <sup>A</sup>	35,8 <sup>A</sup>	36,1 <sup>A</sup>	37,0 <sup>A</sup>	37,5 <sup>A</sup>	38,1 <sup>A</sup>	34,8 <sup>A</sup>	36,6 <sup>A</sup>	38,0 <sup>A</sup>
Année 2011											
Trimestre 1	37,6 <sup>A</sup>	32,2 <sup>A</sup>	34,3 <sup>A</sup>	36,2 <sup>A</sup>	37,2 <sup>A</sup>	38,1 <sup>A</sup>	38,2 <sup>A</sup>	39,2 <sup>A</sup>	35,1 <sup>A</sup>	37,7 <sup>A</sup>	39,0 <sup>A</sup>
<b>Commerce de gros - 41</b>											
Année 2010											
Trimestre 1	35,1 <sup>A</sup>	33,0 <sup>A</sup>	34,3 <sup>A</sup>	35,7 <sup>A</sup>	35,0 <sup>A</sup>	35,6 <sup>A</sup>	35,7 <sup>A</sup>	35,5 <sup>A</sup>	34,7 <sup>A</sup>	35,3 <sup>A</sup>	35,5 <sup>A</sup>
Trimestre 2	35,9 <sup>A</sup>	34,5 <sup>A</sup>	34,2 <sup>A</sup>	36,7 <sup>A</sup>	37,4 <sup>A</sup>	35,5 <sup>A</sup>	37,0 <sup>A</sup>	36,4 <sup>A</sup>	35,2 <sup>A</sup>	36,4 <sup>A</sup>	36,5 <sup>A</sup>
Trimestre 3	35,8 <sup>A</sup>	34,0 <sup>A</sup>	33,9 <sup>A</sup>	36,4 <sup>A</sup>	37,4 <sup>A</sup>	35,3 <sup>A</sup>	37,7 <sup>A</sup>	36,5 <sup>A</sup>	34,9 <sup>A</sup>	36,3 <sup>A</sup>	36,7 <sup>A</sup>
Trimestre 4	35,3 <sup>A</sup>	32,8 <sup>A</sup>	34,0 <sup>A</sup>	35,9 <sup>A</sup>	37,6 <sup>A</sup>	35,0 <sup>A</sup>	35,3 <sup>A</sup>	35,6 <sup>A</sup>	34,6 <sup>A</sup>	36,2 <sup>A</sup>	35,6 <sup>A</sup>
Annuel	35,5 <sup>A</sup>	33,6 <sup>A</sup>	34,1 <sup>A</sup>	36,2 <sup>A</sup>	36,9 <sup>A</sup>	35,3 <sup>A</sup>	36,4 <sup>A</sup>	36,0 <sup>A</sup>	34,8 <sup>A</sup>	36,1 <sup>A</sup>	36,1 <sup>A</sup>
Année 2011											
Trimestre 1	35,8 <sup>A</sup>	31,9 <sup>A</sup>	34,6 <sup>A</sup>	36,2 <sup>A</sup>	37,3 <sup>A</sup>	36,3 <sup>A</sup>	36,6 <sup>A</sup>	36,1 <sup>A</sup>	34,9 <sup>A</sup>	36,8 <sup>A</sup>	36,2 <sup>A</sup>
<b>Commerce de détail - 44-45</b>											
Année 2010											
Trimestre 1	26,2 <sup>A</sup>	25,8 <sup>A</sup>	26,1 <sup>A</sup>	27,6 <sup>A</sup>	26,7 <sup>A</sup>	25,8 <sup>A</sup>	24,7 <sup>A</sup>	25,9 <sup>A</sup>	26,6 <sup>A</sup>	26,3 <sup>A</sup>	25,9 <sup>A</sup>
Trimestre 2	27,1 <sup>A</sup>	26,3 <sup>A</sup>	27,4 <sup>A</sup>	28,3 <sup>A</sup>	27,4 <sup>A</sup>	27,3 <sup>A</sup>	25,3 <sup>B</sup>	26,7 <sup>A</sup>	27,6 <sup>A</sup>	27,4 <sup>A</sup>	26,7 <sup>A</sup>
Trimestre 3	27,2 <sup>A</sup>	26,8 <sup>A</sup>	27,8 <sup>A</sup>	28,8 <sup>A</sup>	27,6 <sup>A</sup>	26,9 <sup>A</sup>	25,4 <sup>A</sup>	26,8 <sup>A</sup>	28,0 <sup>A</sup>	27,3 <sup>A</sup>	26,7 <sup>A</sup>
Trimestre 4	26,6 <sup>A</sup>	26,6 <sup>A</sup>	27,4 <sup>A</sup>	29,0 <sup>A</sup>	28,2 <sup>A</sup>	26,0 <sup>A</sup>	25,3 <sup>A</sup>	25,7 <sup>A</sup>	27,9 <sup>A</sup>	27,2 <sup>A</sup>	25,7 <sup>A</sup>
Annuel	26,8 <sup>A</sup>	26,4 <sup>A</sup>	27,2 <sup>A</sup>	28,4 <sup>A</sup>	27,5 <sup>A</sup>	26,5 <sup>A</sup>	25,2 <sup>A</sup>	26,3 <sup>A</sup>	27,5 <sup>A</sup>	27,0 <sup>A</sup>	26,2 <sup>A</sup>
Année 2011											
Trimestre 1	26,2 <sup>A</sup>	25,8 <sup>A</sup>	27,2 <sup>A</sup>	28,7 <sup>A</sup>	27,0 <sup>A</sup>	24,4 <sup>A</sup>	26,6 <sup>A</sup>	25,4 <sup>A</sup>	27,6 <sup>A</sup>	25,8 <sup>A</sup>	25,5 <sup>A</sup>

Tableau 11-1 – suite

**Estimations trimestrielles et annuelles des heures hebdomadaires moyennes par taille d'entreprise selon l'emploi, pour les salariés rémunérés à l'heure, pour une sélection d'industries — Canada**

Industrie - SCIAN	Toutes tailles	0 à 4 employés	5 à 19 employés	20 à 49 employés	50 à 99 employés	100 à 299 employés	300 à 499 employés	500 employés et plus	0 à 49 employés	50 à 299 employés	300 employés et plus
heures											
<b>Transport et entreposage - 48-49</b>											
Année 2010											
Trimestre 1	34,1 <sup>A</sup>	33,4 <sup>A</sup>	32,6 <sup>A</sup>	33,2 <sup>A</sup>	34,2 <sup>A</sup>	33,5 <sup>A</sup>	33,5 <sup>A</sup>	34,7 <sup>A</sup>	33,0 <sup>A</sup>	33,8 <sup>A</sup>	34,6 <sup>A</sup>
Trimestre 2	35,5 <sup>A</sup>	34,7 <sup>A</sup>	35,5 <sup>A</sup>	35,0 <sup>A</sup>	34,5 <sup>A</sup>	34,0 <sup>A</sup>	35,3 <sup>A</sup>	36,0 <sup>A</sup>	35,1 <sup>A</sup>	34,2 <sup>A</sup>	35,9 <sup>A</sup>
Trimestre 3	35,7 <sup>A</sup>	34,2 <sup>A</sup>	36,1 <sup>A</sup>	34,9 <sup>A</sup>	35,9 <sup>A</sup>	35,5 <sup>A</sup>	36,7 <sup>A</sup>	35,9 <sup>A</sup>	35,2 <sup>A</sup>	35,7 <sup>A</sup>	35,9 <sup>A</sup>
Trimestre 4	35,0 <sup>A</sup>	33,8 <sup>A</sup>	35,3 <sup>A</sup>	34,3 <sup>A</sup>	35,0 <sup>A</sup>	34,3 <sup>A</sup>	35,2 <sup>A</sup>	35,5 <sup>A</sup>	34,6 <sup>A</sup>	34,5 <sup>A</sup>	35,4 <sup>A</sup>
Annuel	35,1 <sup>A</sup>	34,0 <sup>A</sup>	35,0 <sup>A</sup>	34,4 <sup>A</sup>	34,9 <sup>A</sup>	34,4 <sup>A</sup>	35,3 <sup>A</sup>	35,5 <sup>A</sup>	34,5 <sup>A</sup>	34,6 <sup>A</sup>	35,5 <sup>A</sup>
Année 2011											
Trimestre 1	34,4 <sup>A</sup>	30,9 <sup>A</sup>	33,9 <sup>A</sup>	34,1 <sup>A</sup>	34,5 <sup>A</sup>	34,5 <sup>A</sup>	34,1 <sup>A</sup>	34,9 <sup>A</sup>	33,2 <sup>A</sup>	34,5 <sup>A</sup>	34,8 <sup>A</sup>
<b>Industrie de l'information et industrie culturelle - 51</b>											
Année 2010											
Trimestre 1	31,0 <sup>A</sup>	26,2 <sup>B</sup>	27,8 <sup>B</sup>	29,9 <sup>B</sup>	29,2 <sup>A</sup>	30,0 <sup>A</sup>	F	32,3 <sup>A</sup>	28,3 <sup>A</sup>	29,7 <sup>A</sup>	32,0 <sup>A</sup>
Trimestre 2	30,0 <sup>A</sup>	26,4 <sup>B</sup>	27,1 <sup>B</sup>	26,0 <sup>B</sup>	26,8 <sup>A</sup>	28,8 <sup>A</sup>	F	31,4 <sup>A</sup>	26,6 <sup>A</sup>	28,0 <sup>A</sup>	31,3 <sup>A</sup>
Trimestre 3	28,3 <sup>A</sup>	27,5 <sup>B</sup>	25,9 <sup>B</sup>	26,6 <sup>B</sup>	25,4 <sup>B</sup>	27,2 <sup>B</sup>	F	29,3 <sup>A</sup>	26,4 <sup>B</sup>	26,7 <sup>B</sup>	29,2 <sup>A</sup>
Trimestre 4	30,0 <sup>A</sup>	28,7 <sup>B</sup>	26,6 <sup>B</sup>	26,2 <sup>B</sup>	27,3 <sup>B</sup>	28,6 <sup>B</sup>	F	31,5 <sup>B</sup>	26,9 <sup>A</sup>	28,1 <sup>B</sup>	31,1 <sup>B</sup>
Annuel	29,9 <sup>A</sup>	27,1 <sup>B</sup>	26,8 <sup>B</sup>	27,4 <sup>B</sup>	27,3 <sup>B</sup>	28,6 <sup>A</sup>	F	31,2 <sup>A</sup>	27,1 <sup>A</sup>	28,1 <sup>A</sup>	31,0 <sup>A</sup>
Année 2011											
Trimestre 1	27,2 <sup>B</sup>	27,5 <sup>B</sup>	23,6 <sup>B</sup>	24,7 <sup>C</sup>	24,7 <sup>B</sup>	28,0 <sup>B</sup>	24,5 <sup>B</sup>	28,5 <sup>B</sup>	24,8 <sup>B</sup>	26,7 <sup>B</sup>	28,1 <sup>B</sup>
<b>Finance et assurances - 52</b>											
Année 2010											
Trimestre 1	28,8 <sup>A</sup>	26,9 <sup>B</sup>	29,9 <sup>C</sup>	26,0 <sup>C</sup>	24,4 <sup>C</sup>	30,0 <sup>B</sup>	30,3 <sup>A</sup>	29,0 <sup>A</sup>	27,3 <sup>B</sup>	28,6 <sup>B</sup>	29,0 <sup>A</sup>
Trimestre 2	28,3 <sup>A</sup>	29,3 <sup>B</sup>	28,1 <sup>B</sup>	28,0 <sup>B</sup>	27,8 <sup>C</sup>	28,0 <sup>B</sup>	30,3 <sup>A</sup>	28,2 <sup>A</sup>	28,3 <sup>B</sup>	27,9 <sup>B</sup>	28,3 <sup>A</sup>
Trimestre 3	29,2 <sup>A</sup>	27,8 <sup>B</sup>	29,9 <sup>B</sup>	30,3 <sup>B</sup>	28,1 <sup>C</sup>	30,5 <sup>B</sup>	31,3 <sup>B</sup>	29,0 <sup>A</sup>	29,7 <sup>A</sup>	29,6 <sup>B</sup>	29,0 <sup>A</sup>
Trimestre 4	28,4 <sup>A</sup>	27,5 <sup>B</sup>	29,6 <sup>B</sup>	31,5 <sup>B</sup>	23,4 <sup>C</sup>	27,4 <sup>B</sup>	28,4 <sup>B</sup>	28,2 <sup>A</sup>	30,0 <sup>A</sup>	26,0 <sup>B</sup>	28,2 <sup>A</sup>
Annuel	28,6 <sup>A</sup>	27,8 <sup>B</sup>	29,4 <sup>B</sup>	29,0 <sup>B</sup>	26,0 <sup>C</sup>	29,2 <sup>B</sup>	30,1 <sup>B</sup>	28,6 <sup>A</sup>	28,9 <sup>B</sup>	28,2 <sup>B</sup>	28,7 <sup>A</sup>
Année 2011											
Trimestre 1	28,5 <sup>A</sup>	28,5 <sup>B</sup>	28,8 <sup>B</sup>	31,1 <sup>B</sup>	25,7 <sup>C</sup>	27,2 <sup>B</sup>	F	28,4 <sup>A</sup>	29,8 <sup>A</sup>	26,7 <sup>B</sup>	28,4 <sup>A</sup>
<b>Services immobiliers et services de location et de location a bail - 53</b>											
Année 2010											
Trimestre 1	28,5 <sup>A</sup>	27,0 <sup>D</sup>	28,3 <sup>B</sup>	27,9 <sup>A</sup>	32,2 <sup>B</sup>	28,6 <sup>B</sup>	28,2 <sup>B</sup>	28,0 <sup>A</sup>	28,0 <sup>A</sup>	30,5 <sup>B</sup>	28,1 <sup>A</sup>
Trimestre 2	29,6 <sup>A</sup>	28,8 <sup>C</sup>	29,2 <sup>A</sup>	29,3 <sup>A</sup>	32,7 <sup>B</sup>	30,0 <sup>A</sup>	F	29,0 <sup>A</sup>	29,2 <sup>A</sup>	31,3 <sup>A</sup>	29,1 <sup>A</sup>
Trimestre 3	30,0 <sup>A</sup>	28,0 <sup>C</sup>	29,7 <sup>B</sup>	28,4 <sup>B</sup>	33,8 <sup>B</sup>	31,6 <sup>B</sup>	F	30,6 <sup>A</sup>	28,9 <sup>A</sup>	32,7 <sup>B</sup>	30,5 <sup>A</sup>
Trimestre 4	29,2 <sup>A</sup>	30,4 <sup>C</sup>	27,8 <sup>B</sup>	28,1 <sup>A</sup>	28,9 <sup>B</sup>	31,6 <sup>B</sup>	F	29,9 <sup>A</sup>	28,5 <sup>A</sup>	30,5 <sup>A</sup>	29,8 <sup>A</sup>
Annuel	29,4 <sup>A</sup>	28,7 <sup>C</sup>	28,7 <sup>B</sup>	28,4 <sup>B</sup>	32,1 <sup>B</sup>	30,6 <sup>B</sup>	F	29,4 <sup>A</sup>	28,6 <sup>A</sup>	31,3 <sup>B</sup>	29,4 <sup>A</sup>
Année 2011											
Trimestre 1	28,4 <sup>A</sup>	25,0 <sup>D</sup>	26,9 <sup>B</sup>	28,3 <sup>B</sup>	27,1 <sup>B</sup>	31,6 <sup>B</sup>	F	30,5 <sup>A</sup>	26,9 <sup>B</sup>	29,4 <sup>B</sup>	30,3 <sup>A</sup>

Tableau 11-1 – suite

**Estimations trimestrielles et annuelles des heures hebdomadaires moyennes par taille d'entreprise selon l'emploi, pour les salariés rémunérés à l'heure, pour une sélection d'industries — Canada**

Industrie - SCIAN	Toutes tailles	0 à 4 employés	5 à 19 employés	20 à 49 employés	50 à 99 employés	100 à 299 employés	300 à 499 employés	500 employés et plus	0 à 49 employés	50 à 299 employés	300 employés et plus
	heures										
<b>Services professionnels, scientifiques et techniques - 54</b>											
Année 2010											
Trimestre 1	31,5 <sup>A</sup>	27,4 <sup>B</sup>	31,0 <sup>A</sup>	30,4 <sup>B</sup>	32,4 <sup>B</sup>	33,8 <sup>B</sup>	32,4 <sup>A</sup>	33,6 <sup>A</sup>	29,8 <sup>A</sup>	33,2 <sup>A</sup>	33,4 <sup>A</sup>
Trimestre 2	32,0 <sup>A</sup>	30,3 <sup>A</sup>	29,7 <sup>A</sup>	33,3 <sup>A</sup>	33,1 <sup>A</sup>	33,5 <sup>B</sup>	31,8 <sup>A</sup>	33,8 <sup>A</sup>	30,8 <sup>A</sup>	33,4 <sup>A</sup>	33,5 <sup>A</sup>
Trimestre 3	32,0 <sup>A</sup>	30,4 <sup>B</sup>	29,9 <sup>A</sup>	31,9 <sup>A</sup>	31,8 <sup>A</sup>	34,2 <sup>B</sup>	34,2 <sup>A</sup>	33,9 <sup>A</sup>	30,5 <sup>A</sup>	33,2 <sup>A</sup>	33,9 <sup>A</sup>
Trimestre 4	32,2 <sup>A</sup>	28,6 <sup>B</sup>	31,3 <sup>A</sup>	31,3 <sup>A</sup>	34,3 <sup>B</sup>	34,0 <sup>B</sup>	32,0 <sup>A</sup>	34,5 <sup>A</sup>	30,6 <sup>A</sup>	34,1 <sup>A</sup>	34,1 <sup>A</sup>
Annuel	31,9 <sup>A</sup>	29,3 <sup>B</sup>	30,4 <sup>A</sup>	31,8 <sup>A</sup>	32,9 <sup>A</sup>	33,9 <sup>B</sup>	32,6 <sup>A</sup>	34,0 <sup>A</sup>	30,4 <sup>A</sup>	33,5 <sup>A</sup>	33,7 <sup>A</sup>
Année 2011											
Trimestre 1	32,4 <sup>A</sup>	29,9 <sup>A</sup>	31,0 <sup>A</sup>	32,3 <sup>A</sup>	32,3 <sup>B</sup>	33,6 <sup>A</sup>	31,9 <sup>A</sup>	34,8 <sup>A</sup>	31,0 <sup>A</sup>	33,1 <sup>A</sup>	34,3 <sup>A</sup>
<b>Services administratifs, services de soutien, services de gestion des déchets et services d'assainissement - 56</b>											
Année 2010											
Trimestre 1	29,6 <sup>A</sup>	27,2 <sup>A</sup>	25,9 <sup>B</sup>	29,1 <sup>A</sup>	30,7 <sup>B</sup>	29,6 <sup>A</sup>	30,7 <sup>B</sup>	30,5 <sup>A</sup>	27,4 <sup>A</sup>	30,0 <sup>A</sup>	30,5 <sup>A</sup>
Trimestre 2	31,2 <sup>A</sup>	30,0 <sup>A</sup>	30,1 <sup>A</sup>	30,8 <sup>A</sup>	32,0 <sup>A</sup>	29,3 <sup>A</sup>	33,9 <sup>B</sup>	31,8 <sup>A</sup>	30,3 <sup>A</sup>	30,3 <sup>A</sup>	32,0 <sup>A</sup>
Trimestre 3	32,0 <sup>A</sup>	30,4 <sup>A</sup>	31,9 <sup>A</sup>	31,7 <sup>A</sup>	33,5 <sup>A</sup>	29,9 <sup>A</sup>	34,8 <sup>B</sup>	32,4 <sup>A</sup>	31,5 <sup>A</sup>	31,3 <sup>A</sup>	32,7 <sup>A</sup>
Trimestre 4	31,1 <sup>A</sup>	29,4 <sup>A</sup>	29,4 <sup>A</sup>	30,8 <sup>A</sup>	30,6 <sup>A</sup>	29,4 <sup>A</sup>	35,5 <sup>B</sup>	31,7 <sup>A</sup>	29,9 <sup>A</sup>	29,9 <sup>A</sup>	32,2 <sup>A</sup>
Annuel	31,0 <sup>A</sup>	29,3 <sup>A</sup>	29,5 <sup>A</sup>	30,6 <sup>A</sup>	31,8 <sup>A</sup>	29,6 <sup>A</sup>	33,9 <sup>B</sup>	31,6 <sup>A</sup>	29,9 <sup>A</sup>	30,4 <sup>A</sup>	31,9 <sup>A</sup>
Année 2011											
Trimestre 1	30,3 <sup>A</sup>	28,0 <sup>A</sup>	28,7 <sup>A</sup>	30,5 <sup>A</sup>	31,1 <sup>A</sup>	28,1 <sup>A</sup>	33,9 <sup>B</sup>	31,1 <sup>A</sup>	29,1 <sup>A</sup>	29,2 <sup>A</sup>	31,4 <sup>A</sup>
<b>Soins de santé et assistance sociale - 62</b>											
Année 2010											
Trimestre 1	28,5 <sup>A</sup>	27,2 <sup>A</sup>	26,5 <sup>A</sup>	26,1 <sup>B</sup>	27,7 <sup>B</sup>	27,1 <sup>A</sup>	28,4 <sup>B</sup>	29,6 <sup>A</sup>	26,5 <sup>A</sup>	27,3 <sup>A</sup>	29,5 <sup>A</sup>
Trimestre 2	28,6 <sup>A</sup>	27,0 <sup>A</sup>	26,7 <sup>A</sup>	26,8 <sup>A</sup>	26,2 <sup>B</sup>	26,5 <sup>A</sup>	29,1 <sup>B</sup>	30,0 <sup>A</sup>	26,8 <sup>A</sup>	26,4 <sup>A</sup>	29,9 <sup>A</sup>
Trimestre 3	29,0 <sup>A</sup>	27,7 <sup>A</sup>	26,5 <sup>A</sup>	26,1 <sup>B</sup>	28,1 <sup>A</sup>	27,4 <sup>A</sup>	29,3 <sup>B</sup>	30,3 <sup>A</sup>	26,6 <sup>A</sup>	27,6 <sup>A</sup>	30,2 <sup>A</sup>
Trimestre 4	29,4 <sup>A</sup>	27,6 <sup>A</sup>	27,0 <sup>A</sup>	24,8 <sup>B</sup>	27,5 <sup>A</sup>	27,5 <sup>A</sup>	29,6 <sup>A</sup>	31,0 <sup>A</sup>	26,5 <sup>A</sup>	27,5 <sup>A</sup>	30,9 <sup>A</sup>
Annuel	28,9 <sup>A</sup>	27,4 <sup>A</sup>	26,7 <sup>A</sup>	26,0 <sup>B</sup>	27,4 <sup>A</sup>	27,1 <sup>A</sup>	29,1 <sup>B</sup>	30,2 <sup>A</sup>	26,6 <sup>A</sup>	27,2 <sup>A</sup>	30,1 <sup>A</sup>
Année 2011											
Trimestre 1	29,2 <sup>A</sup>	27,6 <sup>A</sup>	26,4 <sup>A</sup>	26,3 <sup>A</sup>	26,9 <sup>A</sup>	26,8 <sup>A</sup>	29,7 <sup>A</sup>	30,8 <sup>A</sup>	26,6 <sup>A</sup>	26,8 <sup>A</sup>	30,7 <sup>A</sup>
<b>Arts, spectacles et loisirs - 71</b>											
Année 2010											
Trimestre 1	22,1 <sup>A</sup>	23,0 <sup>B</sup>	22,3 <sup>B</sup>	22,2 <sup>B</sup>	20,9 <sup>A</sup>	19,9 <sup>B</sup>	19,8 <sup>B</sup>	23,2 <sup>A</sup>	22,4 <sup>A</sup>	20,3 <sup>B</sup>	22,7 <sup>A</sup>
Trimestre 2	24,6 <sup>A</sup>	21,3 <sup>C</sup>	23,0 <sup>A</sup>	23,8 <sup>A</sup>	23,7 <sup>A</sup>	24,3 <sup>A</sup>	F	27,1 <sup>A</sup>	23,2 <sup>A</sup>	24,0 <sup>A</sup>	26,5 <sup>A</sup>
Trimestre 3	25,6 <sup>A</sup>	24,4 <sup>C</sup>	24,3 <sup>B</sup>	24,7 <sup>A</sup>	24,1 <sup>A</sup>	25,4 <sup>A</sup>	F	28,0 <sup>A</sup>	24,5 <sup>A</sup>	24,8 <sup>A</sup>	27,4 <sup>A</sup>
Trimestre 4	23,9 <sup>A</sup>	23,3 <sup>B</sup>	19,3 <sup>B</sup>	22,4 <sup>B</sup>	20,8 <sup>B</sup>	23,9 <sup>B</sup>	24,5 <sup>B</sup>	28,0 <sup>A</sup>	21,2 <sup>B</sup>	22,5 <sup>A</sup>	27,6 <sup>A</sup>
Annuel	24,2 <sup>A</sup>	23,0 <sup>B</sup>	22,4 <sup>B</sup>	23,5 <sup>B</sup>	22,8 <sup>A</sup>	23,7 <sup>B</sup>	F	26,7 <sup>A</sup>	22,9 <sup>A</sup>	23,2 <sup>A</sup>	26,1 <sup>A</sup>
Année 2011											
Trimestre 1	23,7 <sup>A</sup>	24,7 <sup>B</sup>	18,9 <sup>B</sup>	21,2 <sup>B</sup>	20,4 <sup>B</sup>	23,8 <sup>B</sup>	F	27,9 <sup>A</sup>	20,7 <sup>B</sup>	22,3 <sup>A</sup>	26,8 <sup>A</sup>

Tableau 11-1 – suite

**Estimations trimestrielles et annuelles des heures hebdomadaires moyennes par taille d'entreprise selon l'emploi, pour les salariés rémunérés à l'heure, pour une sélection d'industries — Canada**

Industrie - SCIAN	Toutes tailles	0 à 4 employés	5 à 19 employés	20 à 49 employés	50 à 99 employés	100 à 299 employés	300 à 499 employés	500 employés et plus	0 à 49 employés	50 à 299 employés	300 employés et plus
	heures										
<b>Hébergement et services de restauration - 72</b>											
Année 2010											
Trimestre 1	22,7 <sup>A</sup>	24,2 <sup>B</sup>	21,8 <sup>A</sup>	22,2 <sup>A</sup>	22,2 <sup>A</sup>	23,2 <sup>A</sup>	21,7 <sup>A</sup>	24,6 <sup>A</sup>	22,2 <sup>A</sup>	22,6 <sup>A</sup>	24,1 <sup>A</sup>
Trimestre 2	23,0 <sup>A</sup>	23,9 <sup>B</sup>	22,1 <sup>A</sup>	22,4 <sup>A</sup>	22,0 <sup>A</sup>	24,4 <sup>A</sup>	22,1 <sup>B</sup>	24,9 <sup>A</sup>	22,4 <sup>A</sup>	23,1 <sup>A</sup>	24,3 <sup>A</sup>
Trimestre 3	23,6 <sup>A</sup>	23,6 <sup>A</sup>	22,9 <sup>A</sup>	23,1 <sup>A</sup>	23,1 <sup>A</sup>	25,6 <sup>A</sup>	21,3 <sup>B</sup>	24,7 <sup>A</sup>	23,1 <sup>A</sup>	24,2 <sup>A</sup>	24,0 <sup>A</sup>
Trimestre 4	22,5 <sup>A</sup>	22,9 <sup>A</sup>	22,5 <sup>A</sup>	21,8 <sup>A</sup>	21,7 <sup>A</sup>	22,5 <sup>A</sup>	22,4 <sup>B</sup>	24,5 <sup>A</sup>	22,2 <sup>A</sup>	22,0 <sup>A</sup>	24,1 <sup>A</sup>
Annuel	23,0 <sup>A</sup>	23,6 <sup>B</sup>	22,3 <sup>A</sup>	22,4 <sup>A</sup>	22,2 <sup>A</sup>	23,9 <sup>A</sup>	21,9 <sup>B</sup>	24,7 <sup>A</sup>	22,4 <sup>A</sup>	23,0 <sup>A</sup>	24,1 <sup>A</sup>
Année 2011											
Trimestre 1	22,8 <sup>A</sup>	24,1 <sup>B</sup>	21,9 <sup>A</sup>	22,1 <sup>A</sup>	22,3 <sup>A</sup>	23,4 <sup>A</sup>	22,0 <sup>B</sup>	24,7 <sup>A</sup>	22,1 <sup>A</sup>	22,8 <sup>A</sup>	24,2 <sup>A</sup>
<b>Autres services, sauf les administrations publiques - 81</b>											
Année 2010											
Trimestre 1	28,6 <sup>A</sup>	30,0 <sup>A</sup>	29,0 <sup>A</sup>	29,3 <sup>A</sup>	24,6 <sup>B</sup>	26,1 <sup>B</sup>	F	28,5 <sup>A</sup>	29,4 <sup>A</sup>	25,5 <sup>A</sup>	28,3 <sup>A</sup>
Trimestre 2	29,1 <sup>A</sup>	30,0 <sup>A</sup>	29,2 <sup>A</sup>	29,5 <sup>A</sup>	24,7 <sup>C</sup>	27,6 <sup>A</sup>	F	30,6 <sup>A</sup>	29,5 <sup>A</sup>	26,4 <sup>B</sup>	30,4 <sup>A</sup>
Trimestre 3	29,2 <sup>A</sup>	29,9 <sup>A</sup>	29,0 <sup>A</sup>	29,8 <sup>A</sup>	28,5 <sup>B</sup>	27,8 <sup>A</sup>	F	29,8 <sup>A</sup>	29,4 <sup>A</sup>	28,1 <sup>A</sup>	29,4 <sup>A</sup>
Trimestre 4	29,4 <sup>A</sup>	30,4 <sup>A</sup>	30,2 <sup>A</sup>	30,8 <sup>A</sup>	27,1 <sup>B</sup>	26,7 <sup>A</sup>	F	28,3 <sup>A</sup>	30,4 <sup>A</sup>	26,9 <sup>A</sup>	28,4 <sup>A</sup>
Annuel	29,1 <sup>A</sup>	30,1 <sup>A</sup>	29,3 <sup>A</sup>	29,9 <sup>A</sup>	26,3 <sup>B</sup>	27,1 <sup>A</sup>	F	29,3 <sup>A</sup>	29,7 <sup>A</sup>	26,7 <sup>A</sup>	29,1 <sup>A</sup>
Année 2011											
Trimestre 1	29,3 <sup>A</sup>	30,3 <sup>A</sup>	30,1 <sup>A</sup>	29,5 <sup>A</sup>	26,3 <sup>B</sup>	26,7 <sup>A</sup>	F	29,4 <sup>A</sup>	30,0 <sup>A</sup>	26,5 <sup>A</sup>	29,3 <sup>A</sup>

Tableau 11-2

**Estimations trimestrielles et annuelles des heures hebdomadaires moyennes par taille d'entreprise selon l'emploi, pour les salariés rémunérés à l'heure, pour une sélection d'industries — Terre-Neuve-et-Labrador**

Industrie - SCIAN	Toutes tailles	0 à 4 employés	5 à 19 employés	20 à 49 employés	50 à 99 employés	100 à 299 employés	300 à 499 employés	500 employés et plus	heures		
									0 à 49 employés	50 à 299 employés	300 employés et plus
<b>Ensemble des industries excluant les entreprises non classifiées - 11-91N</b>											
Année 2010											
Trimestre 1	31,5 <sup>A</sup>	29,7 <sup>A</sup>	31,7 <sup>A</sup>	30,9 <sup>A</sup>	30,5 <sup>A</sup>	28,9 <sup>B</sup>	33,6 <sup>A</sup>	32,5 <sup>A</sup>	31,0 <sup>A</sup>	29,6 <sup>A</sup>	32,6 <sup>A</sup>
Trimestre 2	32,8 <sup>A</sup>	30,8 <sup>A</sup>	33,2 <sup>A</sup>	33,7 <sup>A</sup>	33,6 <sup>A</sup>	31,6 <sup>A</sup>	32,7 <sup>A</sup>	32,9 <sup>A</sup>	32,9 <sup>A</sup>	32,5 <sup>A</sup>	32,9 <sup>A</sup>
Trimestre 3	33,1 <sup>A</sup>	31,1 <sup>A</sup>	34,0 <sup>A</sup>	35,0 <sup>A</sup>	33,4 <sup>A</sup>	31,6 <sup>A</sup>	30,0 <sup>A</sup>	33,0 <sup>A</sup>	33,8 <sup>A</sup>	32,5 <sup>A</sup>	32,8 <sup>A</sup>
Trimestre 4	32,1 <sup>A</sup>	30,8 <sup>A</sup>	33,0 <sup>A</sup>	33,6 <sup>A</sup>	31,7 <sup>A</sup>	30,1 <sup>A</sup>	32,7 <sup>A</sup>	31,8 <sup>A</sup>	32,7 <sup>A</sup>	30,8 <sup>A</sup>	31,9 <sup>A</sup>
Annuel	32,4 <sup>A</sup>	30,6 <sup>A</sup>	33,1 <sup>A</sup>	33,4 <sup>A</sup>	32,4 <sup>A</sup>	30,6 <sup>A</sup>	32,2 <sup>A</sup>	32,6 <sup>A</sup>	32,7 <sup>A</sup>	31,5 <sup>A</sup>	32,5 <sup>A</sup>
Année 2011											
Trimestre 1	31,4 <sup>A</sup>	30,6 <sup>A</sup>	30,7 <sup>A</sup>	32,1 <sup>A</sup>	30,9 <sup>A</sup>	29,9 <sup>A</sup>	33,0 <sup>A</sup>	32,0 <sup>A</sup>	31,1 <sup>A</sup>	30,4 <sup>A</sup>	32,1 <sup>A</sup>
<b>Construction - 23</b>											
Année 2010											
Trimestre 1	39,0 <sup>A</sup>	32,8 <sup>B</sup>	38,0 <sup>B</sup>	38,9 <sup>C</sup>	F	F	x	x	37,2 <sup>B</sup>	F	F
Trimestre 2	40,5 <sup>A</sup>	36,7 <sup>B</sup>	39,7 <sup>A</sup>	43,7 <sup>C</sup>	F	F	x	x	40,2 <sup>A</sup>	F	F
Trimestre 3	43,2 <sup>A</sup>	36,8 <sup>B</sup>	46,3 <sup>B</sup>	43,5 <sup>B</sup>	F	F	x	x	43,6 <sup>A</sup>	42,2 <sup>A</sup>	F
Trimestre 4	40,7 <sup>A</sup>	34,2 <sup>B</sup>	44,9 <sup>B</sup>	38,3 <sup>B</sup>	F	F	x	x	40,9 <sup>B</sup>	F	39,9 <sup>A</sup>
Annuel	41,1 <sup>A</sup>	35,3 <sup>B</sup>	42,6 <sup>B</sup>	41,3 <sup>B</sup>	F	F	x	x	40,8 <sup>B</sup>	F	F
Année 2011											
Trimestre 1	38,6 <sup>A</sup>	35,6 <sup>B</sup>	39,0 <sup>B</sup>	37,3 <sup>B</sup>	x	x	x	x	37,7 <sup>A</sup>	x	x
<b>Fabrication - 31-33</b>											
Année 2010											
Trimestre 1	37,0 <sup>A</sup>	32,7 <sup>B</sup>	37,7 <sup>B</sup>	F	x	x	x	x	35,3 <sup>B</sup>	F	39,0 <sup>B</sup>
Trimestre 2	37,4 <sup>A</sup>	33,4 <sup>A</sup>	36,5 <sup>B</sup>	F	x	x	x	x	36,6 <sup>B</sup>	37,6 <sup>B</sup>	37,6 <sup>B</sup>
Trimestre 3	35,2 <sup>A</sup>	34,7 <sup>A</sup>	33,7 <sup>B</sup>	F	x	x	x	x	34,2 <sup>B</sup>	33,8 <sup>B</sup>	36,1 <sup>B</sup>
Trimestre 4	35,5 <sup>A</sup>	33,7 <sup>B</sup>	35,2 <sup>B</sup>	F	x	x	x	x	35,5 <sup>A</sup>	32,3 <sup>C</sup>	37,7 <sup>A</sup>
Annuel	36,2 <sup>A</sup>	33,7 <sup>B</sup>	35,6 <sup>B</sup>	F	x	x	x	x	35,4 <sup>B</sup>	F	37,3 <sup>A</sup>
Année 2011											
Trimestre 1	35,4 <sup>A</sup>	34,1 <sup>A</sup>	34,6 <sup>A</sup>	F	x	x	x	x	34,2 <sup>A</sup>	F	37,6 <sup>A</sup>
<b>Commerce de gros - 41</b>											
Année 2010											
Trimestre 1	34,1 <sup>A</sup>	28,6 <sup>D</sup>	34,3 <sup>B</sup>	F	x	x	x	x	32,8 <sup>B</sup>	x	x
Trimestre 2	37,0 <sup>A</sup>	35,5 <sup>C</sup>	35,9 <sup>B</sup>	F	x	x	x	x	37,0 <sup>B</sup>	x	x
Trimestre 3	36,8 <sup>A</sup>	37,0 <sup>B</sup>	38,4 <sup>B</sup>	F	x	x	x	x	37,9 <sup>A</sup>	x	x
Trimestre 4	37,3 <sup>A</sup>	36,0 <sup>B</sup>	37,2 <sup>B</sup>	F	x	x	x	x	38,9 <sup>A</sup>	x	x
Annuel	36,4 <sup>A</sup>	34,3 <sup>C</sup>	36,5 <sup>B</sup>	F	x	x	x	x	36,9 <sup>B</sup>	x	x
Année 2011											
Trimestre 1	36,8 <sup>A</sup>	33,4 <sup>B</sup>	34,8 <sup>B</sup>	41,2 <sup>B</sup>	F	F	x	x	37,5 <sup>B</sup>	F	F

Tableau 11-2 – suite

**Estimations trimestrielles et annuelles des heures hebdomadaires moyennes par taille d'entreprise selon l'emploi, pour les salariés rémunérés à l'heure, pour une sélection d'industries — Terre-Neuve-et-Labrador**

Industrie - SCIAN	Toutes tailles	0 à 4 employés	5 à 19 employés	20 à 49 employés	50 à 99 employés	100 à 299 employés	300 à 499 employés	500 employés et plus	0 à 49 employés	50 à 299 employés	300 employés et plus
heures											
<b>Commerce de détail - 44-45</b>											
Année 2010											
Trimestre 1	28,7 <sup>A</sup>	27,9 <sup>B</sup>	32,4 <sup>B</sup>	29,6 <sup>B</sup>	31,9 <sup>B</sup>	F	F	F	30,8 <sup>A</sup>	28,6 <sup>B</sup>	F
Trimestre 2	29,3 <sup>A</sup>	28,0 <sup>B</sup>	32,1 <sup>A</sup>	29,4 <sup>A</sup>	34,1 <sup>B</sup>	F	F	F	30,6 <sup>A</sup>	31,8 <sup>B</sup>	F
Trimestre 3	29,6 <sup>A</sup>	29,8 <sup>B</sup>	30,0 <sup>A</sup>	33,9 <sup>B</sup>	F	F	F	F	31,1 <sup>A</sup>	31,1 <sup>B</sup>	27,5 <sup>A</sup>
Trimestre 4	28,4 <sup>A</sup>	29,6 <sup>B</sup>	28,7 <sup>A</sup>	32,2 <sup>B</sup>	F	F	F	26,1 <sup>A</sup>	30,0 <sup>A</sup>	30,9 <sup>B</sup>	26,3 <sup>A</sup>
Annuel	29,0 <sup>A</sup>	28,8 <sup>B</sup>	30,7 <sup>A</sup>	31,4 <sup>B</sup>	F	F	F	F	30,6 <sup>A</sup>	30,7 <sup>B</sup>	F
Année 2011											
Trimestre 1	28,1 <sup>A</sup>	29,0 <sup>B</sup>	28,5 <sup>A</sup>	30,7 <sup>B</sup>	F	F	F	26,1 <sup>A</sup>	29,3 <sup>A</sup>	31,3 <sup>B</sup>	26,2 <sup>A</sup>
<b>Transport et entreposage - 48-49</b>											
Année 2010											
Trimestre 1	34,7 <sup>A</sup>	31,7 <sup>B</sup>	36,7 <sup>C</sup>	F	F	F	x	x	34,2 <sup>B</sup>	F	36,2 <sup>B</sup>
Trimestre 2	34,1 <sup>A</sup>	31,9 <sup>C</sup>	35,2 <sup>C</sup>	F	F	F	x	x	33,6 <sup>B</sup>	F	34,5 <sup>A</sup>
Trimestre 3	35,3 <sup>A</sup>	32,8 <sup>B</sup>	37,9 <sup>C</sup>	F	F	F	x	x	35,2 <sup>B</sup>	F	36,1 <sup>B</sup>
Trimestre 4	33,9 <sup>A</sup>	29,5 <sup>C</sup>	30,6 <sup>B</sup>	F	F	F	x	x	30,7 <sup>A</sup>	33,7 <sup>A</sup>	36,7 <sup>B</sup>
Annuel	34,6 <sup>A</sup>	31,5 <sup>B</sup>	35,3 <sup>C</sup>	F	F	F	x	x	33,5 <sup>B</sup>	F	35,8 <sup>B</sup>
Année 2011											
Trimestre 1	33,3 <sup>A</sup>	31,1 <sup>B</sup>	28,7 <sup>B</sup>	F	x	x	x	x	30,7 <sup>A</sup>	36,0 <sup>A</sup>	34,1 <sup>A</sup>
<b>Industrie de l'information et industrie culturelle - 51</b>											
Année 2010											
Trimestre 1	32,2 <sup>A</sup>	x	x	x	x	x	x	x	x	x	31,9 <sup>A</sup>
Trimestre 2	30,5 <sup>A</sup>	x	x	x	x	x	x	x	x	x	30,2 <sup>A</sup>
Trimestre 3	29,5 <sup>A</sup>	x	x	x	x	x	x	x	x	x	F
Trimestre 4	31,4 <sup>A</sup>	x	x	x	x	x	x	x	x	x	F
Annuel	30,9 <sup>A</sup>	x	x	x	x	x	x	x	x	x	F
Année 2011											
Trimestre 1	30,1 <sup>A</sup>	x	x	x	x	x	x	x	x	x	F
<b>Services professionnels, scientifiques et techniques - 54</b>											
Année 2010											
Trimestre 1	32,0 <sup>A</sup>	31,1 <sup>B</sup>	30,9 <sup>C</sup>	34,2 <sup>C</sup>	F	F	x	x	32,1 <sup>B</sup>	F	F
Trimestre 2	32,8 <sup>A</sup>	29,3 <sup>C</sup>	30,3 <sup>C</sup>	F	F	F	x	x	32,9 <sup>B</sup>	F	F
Trimestre 3	33,5 <sup>A</sup>	31,3 <sup>B</sup>	33,3 <sup>B</sup>	36,8 <sup>C</sup>	F	F	x	x	33,9 <sup>B</sup>	F	F
Trimestre 4	33,8 <sup>A</sup>	31,4 <sup>B</sup>	34,4 <sup>B</sup>	F	F	F	x	x	33,7 <sup>B</sup>	F	F
Annuel	33,0 <sup>A</sup>	30,8 <sup>B</sup>	32,2 <sup>B</sup>	F	F	F	x	x	33,1 <sup>B</sup>	F	F
Année 2011											
Trimestre 1	33,8 <sup>A</sup>	32,1 <sup>B</sup>	37,1 <sup>B</sup>	F	F	F	x	x	34,5 <sup>B</sup>	F	F

Tableau 11-2 – suite

**Estimations trimestrielles et annuelles des heures hebdomadaires moyennes par taille d'entreprise selon l'emploi, pour les salariés rémunérés à l'heure, pour une sélection d'industries — Terre-Neuve-et-Labrador**

Industrie - SCIAN	Toutes tailles	0 à 4 employés	5 à 19 employés	20 à 49 employés	50 à 99 employés	100 à 299 employés	300 à 499 employés	500 employés et plus	0 à 49 employés	50 à 299 employés	300 employés et plus
heures											
<b>Services administratifs, services de soutien, services de gestion des déchets et services d'assainissement - 56</b>											
Année 2010											
Trimestre 1	32,6 <sup>A</sup>	32,5 <sup>B</sup>	32,2 <sup>C</sup>	F	x	x	x	x	31,9 <sup>B</sup>	F	34,0 <sup>A</sup>
Trimestre 2	35,3 <sup>A</sup>	31,2 <sup>D</sup>	38,1 <sup>C</sup>	F	x	x	x	x	35,4 <sup>B</sup>	34,9 <sup>A</sup>	35,5 <sup>A</sup>
Trimestre 3	37,0 <sup>B</sup>	F	31,1 <sup>E</sup>	F	x	x	x	x	37,5 <sup>D</sup>	36,3 <sup>B</sup>	F
Trimestre 4	35,6 <sup>B</sup>	29,3 <sup>B</sup>	36,5 <sup>C</sup>	F	x	x	x	x	37,5 <sup>C</sup>	F	35,1 <sup>B</sup>
Annuel	35,2 <sup>A</sup>	F	34,7 <sup>D</sup>	F	x	x	x	x	35,8 <sup>C</sup>	F	F
Année 2011											
Trimestre 1	35,3 <sup>A</sup>	25,5 <sup>D</sup>	35,1 <sup>D</sup>	F	x	x	x	x	34,3 <sup>C</sup>	32,4 <sup>A</sup>	37,9 <sup>A</sup>
<b>Soins de santé et assistance sociale - 62</b>											
Année 2010											
Trimestre 1	32,2 <sup>A</sup>	29,7 <sup>A</sup>	32,5 <sup>B</sup>	F	x	x	x	x	30,4 <sup>A</sup>	x	x
Trimestre 2	32,8 <sup>A</sup>	29,8 <sup>B</sup>	30,0 <sup>B</sup>	F	x	x	x	x	32,8 <sup>B</sup>	x	x
Trimestre 3	32,3 <sup>A</sup>	28,3 <sup>A</sup>	30,5 <sup>B</sup>	40,6 <sup>D</sup>	x	x	x	x	32,9 <sup>B</sup>	x	x
Trimestre 4	32,1 <sup>A</sup>	28,0 <sup>B</sup>	31,2 <sup>B</sup>	43,8 <sup>D</sup>	x	x	x	x	33,4 <sup>B</sup>	x	x
Annuel	32,3 <sup>A</sup>	28,9 <sup>B</sup>	31,0 <sup>B</sup>	F	x	x	x	x	32,4 <sup>B</sup>	x	x
Année 2011											
Trimestre 1	31,9 <sup>A</sup>	28,7 <sup>A</sup>	32,3 <sup>B</sup>	x	x	x	x	x	x	x	x
<b>Hébergement et services de restauration - 72</b>											
Année 2010											
Trimestre 1	25,2 <sup>A</sup>	24,7 <sup>C</sup>	23,8 <sup>B</sup>	26,7 <sup>B</sup>	F	F	x	x	25,2 <sup>B</sup>	23,3 <sup>B</sup>	F
Trimestre 2	26,8 <sup>A</sup>	27,1 <sup>C</sup>	28,6 <sup>B</sup>	26,0 <sup>B</sup>	24,3 <sup>D</sup>	F	x	x	27,3 <sup>B</sup>	24,3 <sup>B</sup>	F
Trimestre 3	28,6 <sup>A</sup>	28,3 <sup>B</sup>	28,1 <sup>B</sup>	28,0 <sup>B</sup>	30,2 <sup>C</sup>	F	x	x	28,1 <sup>A</sup>	29,0 <sup>B</sup>	F
Trimestre 4	25,3 <sup>A</sup>	27,9 <sup>B</sup>	24,4 <sup>B</sup>	24,9 <sup>B</sup>	21,7 <sup>C</sup>	F	x	x	25,0 <sup>B</sup>	24,2 <sup>B</sup>	F
Annuel	26,5 <sup>A</sup>	27,2 <sup>C</sup>	26,4 <sup>B</sup>	26,4 <sup>B</sup>	F	F	x	x	26,5 <sup>B</sup>	25,3 <sup>B</sup>	F
Année 2011											
Trimestre 1	24,9 <sup>A</sup>	24,3 <sup>B</sup>	20,8 <sup>B</sup>	25,9 <sup>B</sup>	21,8 <sup>C</sup>	F	x	x	23,6 <sup>B</sup>	24,4 <sup>B</sup>	F
<b>Autres services, sauf les administrations publiques - 81</b>											
Année 2010											
Trimestre 1	29,5 <sup>B</sup>	28,5 <sup>B</sup>	30,8 <sup>C</sup>	F	x	x	x	x	29,6 <sup>B</sup>	x	x
Trimestre 2	31,8 <sup>A</sup>	29,2 <sup>B</sup>	32,9 <sup>B</sup>	F	x	x	x	x	32,1 <sup>B</sup>	x	x
Trimestre 3	31,5 <sup>B</sup>	25,8 <sup>B</sup>	34,2 <sup>B</sup>	F	x	x	x	x	32,0 <sup>B</sup>	x	x
Trimestre 4	31,9 <sup>B</sup>	30,0 <sup>C</sup>	34,7 <sup>C</sup>	F	x	x	x	x	32,6 <sup>B</sup>	x	x
Annuel	31,2 <sup>B</sup>	28,4 <sup>B</sup>	33,3 <sup>B</sup>	F	x	x	x	x	31,6 <sup>B</sup>	x	x
Année 2011											
Trimestre 1	31,5 <sup>B</sup>	31,3 <sup>B</sup>	33,7 <sup>C</sup>	F	x	x	x	x	32,0 <sup>B</sup>	x	x

**Tableau 11-3**  
**Estimations trimestrielles et annuelles des heures hebdomadaires moyennes par taille d'entreprise selon l'emploi,**  
**pour les salariés rémunérés à l'heure, pour une sélection d'industries — Île-du-Prince-Édouard**

Industrie - SCIAN	Toutes tailles	0 à 4 employés	5 à 19 employés	20 à 49 employés	50 à 99 employés	100 à 299 employés	300 à 499 employés	500 employés et plus	0 à 49 employés	50 à 299 employés	300 employés et plus
heures											
<b>Ensemble des industries excluant les entreprises non classifiées - 11-91N</b>											
Année 2010											
Trimestre 1	29,1 <sup>A</sup>	31,2 <sup>A</sup>	28,8 <sup>A</sup>	29,9 <sup>A</sup>	28,3 <sup>B</sup>	28,7 <sup>A</sup>	F	28,8 <sup>B</sup>	29,6 <sup>A</sup>	28,5 <sup>A</sup>	28,8 <sup>B</sup>
Trimestre 2	29,8 <sup>A</sup>	30,1 <sup>A</sup>	30,4 <sup>A</sup>	28,7 <sup>A</sup>	29,8 <sup>A</sup>	29,6 <sup>A</sup>	F	29,7 <sup>A</sup>	29,7 <sup>A</sup>	29,7 <sup>A</sup>	29,9 <sup>A</sup>
Trimestre 3	30,6 <sup>A</sup>	31,9 <sup>A</sup>	31,4 <sup>A</sup>	29,9 <sup>A</sup>	29,1 <sup>A</sup>	31,4 <sup>B</sup>	F	30,6 <sup>A</sup>	30,9 <sup>A</sup>	30,3 <sup>A</sup>	30,5 <sup>A</sup>
Trimestre 4	29,4 <sup>A</sup>	29,4 <sup>A</sup>	30,0 <sup>A</sup>	27,4 <sup>A</sup>	30,2 <sup>A</sup>	28,5 <sup>B</sup>	28,7 <sup>A</sup>	30,0 <sup>A</sup>	28,9 <sup>A</sup>	29,4 <sup>A</sup>	29,9 <sup>A</sup>
Annuel	29,8 <sup>A</sup>	30,7 <sup>A</sup>	30,3 <sup>A</sup>	29,0 <sup>A</sup>	29,4 <sup>A</sup>	29,7 <sup>B</sup>	F	29,8 <sup>A</sup>	29,9 <sup>A</sup>	29,6 <sup>A</sup>	29,8 <sup>A</sup>
Année 2011											
Trimestre 1	28,5 <sup>A</sup>	28,0 <sup>A</sup>	27,9 <sup>A</sup>	26,7 <sup>A</sup>	27,7 <sup>A</sup>	26,7 <sup>A</sup>	29,2 <sup>A</sup>	29,8 <sup>A</sup>	27,5 <sup>A</sup>	27,2 <sup>A</sup>	29,8 <sup>A</sup>
<b>Construction - 23</b>											
Année 2010											
Trimestre 1	34,1 <sup>A</sup>	32,7 <sup>B</sup>	35,4 <sup>B</sup>	F	x	x	x	x	34,3 <sup>A</sup>	x	x
Trimestre 2	36,7 <sup>A</sup>	34,0 <sup>B</sup>	38,4 <sup>B</sup>	F	x	x	x	x	36,7 <sup>A</sup>	x	x
Trimestre 3	39,0 <sup>A</sup>	36,6 <sup>B</sup>	40,8 <sup>B</sup>	F	x	x	x	x	39,3 <sup>A</sup>	x	x
Trimestre 4	36,3 <sup>A</sup>	34,8 <sup>B</sup>	37,8 <sup>B</sup>	37,0 <sup>B</sup>	x	x	x	x	36,8 <sup>A</sup>	x	x
Annuel	36,8 <sup>A</sup>	34,7 <sup>B</sup>	38,3 <sup>B</sup>	F	x	x	x	x	36,9 <sup>A</sup>	x	x
Année 2011											
Trimestre 1	33,2 <sup>A</sup>	33,2 <sup>B</sup>	32,7 <sup>B</sup>	33,4 <sup>A</sup>	x	x	x	x	33,0 <sup>A</sup>	x	x
<b>Commerce de gros - 41</b>											
Année 2010											
Trimestre 1	32,7 <sup>A</sup>	x	31,0 <sup>C</sup>	x	x	x	x	x	x	x	x
Trimestre 2	41,0 <sup>B</sup>	x	35,8 <sup>B</sup>	x	x	x	x	x	x	x	x
Trimestre 3	35,3 <sup>A</sup>	x	36,7 <sup>B</sup>	x	x	x	x	x	x	x	x
Trimestre 4	35,4 <sup>A</sup>	x	33,1 <sup>B</sup>	x	x	x	x	x	x	x	x
Annuel	36,4 <sup>B</sup>	x	34,1 <sup>B</sup>	x	x	x	x	x	x	x	x
Année 2011											
Trimestre 1	35,3 <sup>A</sup>	x	x	x	x	x	x	x	x	x	x
<b>Commerce de détail - 44-45</b>											
Année 2010											
Trimestre 1	26,9 <sup>A</sup>	27,9 <sup>B</sup>	25,8 <sup>A</sup>	29,9 <sup>B</sup>	F	x	x	x	27,8 <sup>A</sup>	x	x
Trimestre 2	27,7 <sup>A</sup>	27,5 <sup>B</sup>	28,3 <sup>B</sup>	27,8 <sup>B</sup>	F	x	x	x	28,0 <sup>A</sup>	x	x
Trimestre 3	28,3 <sup>A</sup>	28,8 <sup>B</sup>	27,8 <sup>B</sup>	28,4 <sup>B</sup>	F	x	x	x	28,2 <sup>B</sup>	x	x
Trimestre 4	27,4 <sup>A</sup>	27,6 <sup>B</sup>	27,8 <sup>B</sup>	29,5 <sup>B</sup>	F	x	x	x	28,5 <sup>A</sup>	x	x
Annuel	27,6 <sup>A</sup>	28,0 <sup>B</sup>	27,5 <sup>B</sup>	28,8 <sup>B</sup>	F	x	x	x	28,1 <sup>A</sup>	x	x
Année 2011											
Trimestre 1	25,8 <sup>A</sup>	22,7 <sup>B</sup>	25,6 <sup>B</sup>	29,3 <sup>B</sup>	F	F	x	x	26,8 <sup>A</sup>	F	24,9 <sup>A</sup>



Tableau 11-3 – suite

**Estimations trimestrielles et annuelles des heures hebdomadaires moyennes par taille d'entreprise selon l'emploi, pour les salariés rémunérés à l'heure, pour une sélection d'industries — Île-du-Prince-Édouard**

Industrie - SCIAN	Toutes tailles	0 à 4 employés	5 à 19 employés	20 à 49 employés	50 à 99 employés	100 à 299 employés	300 à 499 employés	500 employés et plus	0 à 49 employés	50 à 299 employés	300 employés et plus
heures											
<b>Transport et entreposage - 48-49</b>											
Année 2010											
Trimestre 1	32,6 <sup>B</sup>	x	x	x	x	x	x	x	x	x	x
Trimestre 2	30,1 <sup>A</sup>	x	x	x	x	x	x	x	x	x	x
Trimestre 3	32,3 <sup>A</sup>	x	x	x	x	x	x	x	x	x	x
Trimestre 4	30,6 <sup>A</sup>	x	x	x	x	x	x	x	x	x	x
Annuel	31,5 <sup>B</sup>	x	x	x	x	x	x	x	x	x	x
Année 2011											
Trimestre 1	29,7 <sup>A</sup>	x	F	x	x	x	x	x	x	x	x
<b>Finance et assurances - 52</b>											
Année 2010											
Trimestre 1	29,3 <sup>C</sup>	x	x	x	x	x	x	x	x	x	x
Trimestre 2	29,6 <sup>B</sup>	x	x	x	x	x	x	x	x	x	x
Trimestre 3	28,1 <sup>B</sup>	x	x	x	x	x	x	x	x	x	x
Trimestre 4	26,3 <sup>B</sup>	x	x	x	x	x	x	x	x	x	x
Annuel	28,3 <sup>B</sup>	x	x	x	x	x	x	x	x	x	x
Année 2011											
Trimestre 1	25,3 <sup>B</sup>	x	F	x	x	x	x	x	x	x	x
<b>Services immobiliers et services de location et de location a bail - 53</b>											
Année 2010											
Trimestre 1	30,1 <sup>A</sup>	x	x	x	x	x	x	x	x	x	x
Trimestre 2	29,7 <sup>B</sup>	x	x	x	x	x	x	x	x	x	x
Trimestre 3	30,2 <sup>B</sup>	x	x	x	x	x	x	x	x	x	x
Trimestre 4	27,9 <sup>B</sup>	x	x	x	x	x	x	x	x	x	x
Annuel	29,5 <sup>B</sup>	x	x	x	x	x	x	x	x	x	x
Année 2011											
Trimestre 1	25,6 <sup>B</sup>	x	x	x	x	x	x	x	x	x	x
<b>Services professionnels, scientifiques et techniques - 54</b>											
Année 2010											
Trimestre 1	31,3 <sup>B</sup>	29,8 <sup>B</sup>	27,2 <sup>B</sup>	F	x	x	x	x	32,3 <sup>B</sup>	x	x
Trimestre 2	29,9 <sup>B</sup>	28,9 <sup>B</sup>	29,2 <sup>C</sup>	F	x	x	x	x	31,3 <sup>B</sup>	x	x
Trimestre 3	29,9 <sup>B</sup>	27,6 <sup>B</sup>	27,4 <sup>C</sup>	F	x	x	x	x	29,7 <sup>B</sup>	x	x
Trimestre 4	27,1 <sup>A</sup>	26,7 <sup>B</sup>	32,0 <sup>C</sup>	F	x	x	x	x	26,1 <sup>B</sup>	x	x
Annuel	29,5 <sup>B</sup>	28,1 <sup>B</sup>	29,1 <sup>C</sup>	F	x	x	x	x	29,9 <sup>B</sup>	x	x
Année 2011											
Trimestre 1	26,9 <sup>B</sup>	x	28,0 <sup>D</sup>	x	x	x	x	x	x	x	x

Tableau 11-3 – suite

**Estimations trimestrielles et annuelles des heures hebdomadaires moyennes par taille d'entreprise selon l'emploi, pour les salariés rémunérés à l'heure, pour une sélection d'industries — Île-du-Prince-Édouard**

Industrie - SCIAN	Toutes tailles	0 à 4 employés	5 à 19 employés	20 à 49 employés	50 à 99 employés	100 à 299 employés	300 à 499 employés	500 employés et plus	0 à 49 employés	50 à 299 employés	300 employés et plus
heures											
<b>Services administratifs, services de soutien, services de gestion des déchets et services d'assainissement - 56</b>											
Année 2010											
Trimestre 1	28,8 <sup>A</sup>	x	x	x	x	x	x	x	x	x	x
Trimestre 2	29,9 <sup>A</sup>	x	x	x	x	x	x	x	x	x	x
Trimestre 3	29,8 <sup>A</sup>	x	x	x	x	x	x	x	x	x	x
Trimestre 4	30,3 <sup>A</sup>	x	x	x	x	x	x	x	x	x	x
Annuel	29,7 <sup>A</sup>	x	x	x	x	x	x	x	x	x	x
Année 2011											
Trimestre 1	29,5 <sup>A</sup>	x	x	x	x	x	x	x	x	x	x
<b>Hébergement et services de restauration - 72</b>											
Année 2010											
Trimestre 1	22,1 <sup>A</sup>	x	22,0 <sup>C</sup>	F	x	x	x	x	x	x	x
Trimestre 2	22,3 <sup>A</sup>	x	23,8 <sup>C</sup>	F	x	x	x	x	x	x	x
Trimestre 3	25,3 <sup>A</sup>	x	26,8 <sup>C</sup>	26,8 <sup>D</sup>	x	x	x	x	x	x	x
Trimestre 4	22,0 <sup>B</sup>	x	26,2 <sup>C</sup>	F	x	x	x	x	x	x	x
Annuel	23,2 <sup>A</sup>	x	25,0 <sup>C</sup>	F	x	x	x	x	x	x	x
Année 2011											
Trimestre 1	21,5 <sup>A</sup>	F	22,5 <sup>C</sup>	F	x	x	x	x	21,3 <sup>B</sup>	x	x
<b>Autres services, sauf les administrations publiques - 81</b>											
Année 2010											
Trimestre 1	25,9 <sup>A</sup>	27,8 <sup>B</sup>	25,5 <sup>B</sup>	F	x	x	x	x	26,1 <sup>B</sup>	x	x
Trimestre 2	28,2 <sup>B</sup>	29,1 <sup>B</sup>	29,8 <sup>B</sup>	F	x	x	x	x	28,6 <sup>B</sup>	x	x
Trimestre 3	31,0 <sup>B</sup>	32,4 <sup>C</sup>	30,6 <sup>B</sup>	F	x	x	x	x	31,3 <sup>B</sup>	x	x
Trimestre 4	27,5 <sup>B</sup>	25,2 <sup>C</sup>	29,4 <sup>B</sup>	F	x	x	x	x	27,7 <sup>B</sup>	x	x
Annuel	28,3 <sup>B</sup>	28,8 <sup>B</sup>	29,0 <sup>B</sup>	F	x	x	x	x	28,7 <sup>B</sup>	x	x
Année 2011											
Trimestre 1	27,8 <sup>B</sup>	30,3 <sup>B</sup>	27,6 <sup>C</sup>	F	x	x	x	x	28,1 <sup>B</sup>	x	x

**Tableau 11-4**  
**Estimations trimestrielles et annuelles des heures hebdomadaires moyennes par taille d'entreprise selon l'emploi,**  
**pour les salariés rémunérés à l'heure, pour une sélection d'industries — Nouvelle-Écosse**

Industrie - SCIAN	Toutes tailles	0 à 4 employés	5 à 19 employés	20 à 49 employés	50 à 99 employés	100 à 299 employés	300 à 499 employés	500 employés et plus	heures			
									0 à 49 employés	50 à 299 employés	300 employés et plus	
<b>Ensemble des industries excluant les entreprises non classifiées - 11-91N</b>												
Année 2010												
Trimestre 1	29,8 <sup>A</sup>	29,3 <sup>A</sup>	28,5 <sup>A</sup>	29,3 <sup>A</sup>	29,7 <sup>A</sup>	29,5 <sup>A</sup>	30,3 <sup>A</sup>	30,4 <sup>A</sup>	29,0 <sup>A</sup>	29,6 <sup>A</sup>	30,4 <sup>A</sup>	
Trimestre 2	30,7 <sup>A</sup>	31,0 <sup>A</sup>	30,5 <sup>A</sup>	30,7 <sup>A</sup>	30,3 <sup>A</sup>	31,2 <sup>A</sup>	30,7 <sup>A</sup>	30,6 <sup>A</sup>	30,6 <sup>A</sup>	30,8 <sup>A</sup>	30,6 <sup>A</sup>	
Trimestre 3	31,3 <sup>A</sup>	30,4 <sup>A</sup>	31,0 <sup>A</sup>	31,6 <sup>A</sup>	32,4 <sup>A</sup>	33,3 <sup>A</sup>	30,1 <sup>A</sup>	30,8 <sup>A</sup>	31,1 <sup>A</sup>	32,9 <sup>A</sup>	30,7 <sup>A</sup>	
Trimestre 4	30,6 <sup>A</sup>	30,1 <sup>A</sup>	31,4 <sup>A</sup>	30,0 <sup>A</sup>	30,5 <sup>A</sup>	32,4 <sup>A</sup>	30,2 <sup>A</sup>	30,0 <sup>A</sup>	30,6 <sup>A</sup>	31,6 <sup>A</sup>	30,0 <sup>A</sup>	
Annuel	30,6 <sup>A</sup>	30,2 <sup>A</sup>	30,4 <sup>A</sup>	30,4 <sup>A</sup>	30,8 <sup>A</sup>	31,7 <sup>A</sup>	30,3 <sup>A</sup>	30,5 <sup>A</sup>	30,4 <sup>A</sup>	31,3 <sup>A</sup>	30,4 <sup>A</sup>	
Année 2011												
Trimestre 1	29,8 <sup>A</sup>	29,3 <sup>A</sup>	29,8 <sup>A</sup>	29,1 <sup>A</sup>	29,6 <sup>A</sup>	29,8 <sup>A</sup>	29,4 <sup>A</sup>	30,0 <sup>A</sup>	29,4 <sup>A</sup>	29,7 <sup>A</sup>	30,0 <sup>A</sup>	
<b>Construction - 23</b>												
Année 2010												
Trimestre 1	35,3 <sup>A</sup>	31,0 <sup>B</sup>	34,2 <sup>B</sup>	35,6 <sup>B</sup>	F	F	x	x	33,8 <sup>A</sup>	F	39,8 <sup>B</sup>	
Trimestre 2	37,1 <sup>A</sup>	33,1 <sup>A</sup>	37,5 <sup>B</sup>	39,8 <sup>B</sup>	F	F	x	x	37,1 <sup>A</sup>	F	F	
Trimestre 3	37,8 <sup>A</sup>	34,8 <sup>B</sup>	34,8 <sup>B</sup>	39,7 <sup>A</sup>	F	F	x	x	36,0 <sup>A</sup>	41,0 <sup>B</sup>	F	
Trimestre 4	36,6 <sup>A</sup>	32,9 <sup>A</sup>	36,5 <sup>B</sup>	36,4 <sup>B</sup>	F	F	x	x	35,6 <sup>A</sup>	38,7 <sup>B</sup>	F	
Annuel	36,8 <sup>A</sup>	33,1 <sup>B</sup>	35,8 <sup>B</sup>	38,0 <sup>B</sup>	F	F	x	x	35,7 <sup>A</sup>	F	F	
Année 2011												
Trimestre 1	36,2 <sup>A</sup>	32,5 <sup>A</sup>	36,7 <sup>B</sup>	33,2 <sup>B</sup>	F	F	x	x	34,8 <sup>A</sup>	F	F	
<b>Fabrication - 31-33</b>												
Année 2010												
Trimestre 1	37,7 <sup>A</sup>	32,8 <sup>B</sup>	32,5 <sup>B</sup>	38,1 <sup>B</sup>	F	39,3 <sup>B</sup>	F	39,2 <sup>A</sup>	35,2 <sup>B</sup>	37,9 <sup>B</sup>	38,8 <sup>A</sup>	
Trimestre 2	37,4 <sup>A</sup>	29,8 <sup>C</sup>	35,2 <sup>B</sup>	37,3 <sup>B</sup>	F	37,7 <sup>A</sup>	F	38,7 <sup>A</sup>	35,7 <sup>B</sup>	36,7 <sup>A</sup>	38,3 <sup>A</sup>	
Trimestre 3	37,1 <sup>A</sup>	31,1 <sup>B</sup>	34,3 <sup>B</sup>	35,2 <sup>A</sup>	F	37,7 <sup>A</sup>	F	39,2 <sup>A</sup>	34,4 <sup>A</sup>	36,4 <sup>A</sup>	38,5 <sup>A</sup>	
Trimestre 4	37,6 <sup>A</sup>	36,7 <sup>D</sup>	36,8 <sup>B</sup>	36,4 <sup>B</sup>	F	38,1 <sup>A</sup>	F	38,4 <sup>A</sup>	36,6 <sup>A</sup>	37,2 <sup>A</sup>	38,2 <sup>A</sup>	
Annuel	37,4 <sup>A</sup>	32,7 <sup>B</sup>	34,7 <sup>B</sup>	36,7 <sup>B</sup>	F	38,2 <sup>B</sup>	F	38,9 <sup>A</sup>	35,5 <sup>A</sup>	37,0 <sup>A</sup>	38,4 <sup>A</sup>	
Année 2011												
Trimestre 1	37,4 <sup>A</sup>	32,4 <sup>D</sup>	32,7 <sup>B</sup>	33,9 <sup>A</sup>	35,0 <sup>A</sup>	37,8 <sup>A</sup>	35,8 <sup>B</sup>	39,6 <sup>A</sup>	33,2 <sup>A</sup>	36,8 <sup>A</sup>	39,1 <sup>A</sup>	
<b>Commerce de gros - 41</b>												
Année 2010												
Trimestre 1	34,1 <sup>A</sup>	31,1 <sup>C</sup>	33,3 <sup>B</sup>	38,0 <sup>C</sup>	F	F	F	F	34,6 <sup>B</sup>	F	F	
Trimestre 2	35,2 <sup>A</sup>	F	33,7 <sup>B</sup>	F	F	F	F	F	33,8 <sup>B</sup>	39,4 <sup>B</sup>	F	
Trimestre 3	34,5 <sup>A</sup>	33,1 <sup>B</sup>	35,1 <sup>B</sup>	F	F	F	F	F	33,8 <sup>B</sup>	36,1 <sup>A</sup>	34,3 <sup>A</sup>	
Trimestre 4	35,0 <sup>A</sup>	F	36,0 <sup>A</sup>	F	F	F	F	F	35,4 <sup>A</sup>	F	F	
Annuel	34,7 <sup>A</sup>	F	34,5 <sup>B</sup>	F	F	F	F	F	34,4 <sup>B</sup>	F	F	
Année 2011												
Trimestre 1	35,6 <sup>A</sup>	F	34,0 <sup>D</sup>	F	F	F	F	F	36,2 <sup>B</sup>	36,4 <sup>A</sup>	34,5 <sup>A</sup>	

Tableau 11-4 – suite

**Estimations trimestrielles et annuelles des heures hebdomadaires moyennes par taille d'entreprise selon l'emploi, pour les salariés rémunérés à l'heure, pour une sélection d'industries — Nouvelle-Écosse**

Industrie - SCIAN	Toutes tailles	0 à 4 employés	5 à 19 employés	20 à 49 employés	50 à 99 employés	100 à 299 employés	300 à 499 employés	500 employés et plus	0 à 49 employés	50 à 299 employés	300 employés et plus
heures											
<b>Commerce de détail - 44-45</b>											
Année 2010											
Trimestre 1	27,5 <sup>A</sup>	30,1 <sup>C</sup>	26,7 <sup>B</sup>	27,5 <sup>B</sup>	29,9 <sup>B</sup>	F	F	26,7 <sup>A</sup>	27,5 <sup>A</sup>	31,0 <sup>B</sup>	26,8 <sup>A</sup>
Trimestre 2	27,8 <sup>A</sup>	31,5 <sup>C</sup>	28,2 <sup>B</sup>	27,2 <sup>B</sup>	31,3 <sup>B</sup>	F	F	F	28,2 <sup>A</sup>	30,0 <sup>B</sup>	27,1 <sup>A</sup>
Trimestre 3	28,2 <sup>A</sup>	29,0 <sup>C</sup>	28,6 <sup>A</sup>	30,4 <sup>B</sup>	32,9 <sup>B</sup>	F	F	26,9 <sup>A</sup>	29,4 <sup>A</sup>	30,7 <sup>B</sup>	27,0 <sup>A</sup>
Trimestre 4	27,1 <sup>A</sup>	28,6 <sup>C</sup>	27,9 <sup>A</sup>	30,6 <sup>B</sup>	32,2 <sup>B</sup>	F	F	25,3 <sup>A</sup>	29,0 <sup>A</sup>	30,6 <sup>B</sup>	25,5 <sup>A</sup>
Annuel	27,7 <sup>A</sup>	29,8 <sup>C</sup>	27,9 <sup>B</sup>	29,0 <sup>B</sup>	31,6 <sup>B</sup>	F	F	F	28,5 <sup>A</sup>	30,6 <sup>B</sup>	26,5 <sup>A</sup>
Année 2011											
Trimestre 1	26,1 <sup>A</sup>	27,6 <sup>B</sup>	26,7 <sup>A</sup>	28,7 <sup>B</sup>	F	F	F	24,9 <sup>A</sup>	27,7 <sup>A</sup>	27,5 <sup>A</sup>	25,0 <sup>A</sup>
<b>Transport et entreposage - 48-49</b>											
Année 2010											
Trimestre 1	35,5 <sup>B</sup>	31,5 <sup>B</sup>	35,3 <sup>B</sup>	F	F	F	F	35,8 <sup>B</sup>	34,3 <sup>B</sup>	36,5 <sup>B</sup>	35,8 <sup>B</sup>
Trimestre 2	35,7 <sup>A</sup>	36,0 <sup>B</sup>	40,2 <sup>B</sup>	34,1 <sup>B</sup>	F	F	F	35,1 <sup>A</sup>	37,4 <sup>B</sup>	35,2 <sup>B</sup>	35,2 <sup>A</sup>
Trimestre 3	36,0 <sup>B</sup>	37,3 <sup>B</sup>	43,3 <sup>C</sup>	35,1 <sup>B</sup>	F	F	F	F	39,3 <sup>B</sup>	34,8 <sup>A</sup>	F
Trimestre 4	36,1 <sup>B</sup>	33,9 <sup>B</sup>	44,7 <sup>C</sup>	34,0 <sup>B</sup>	F	F	F	F	37,9 <sup>B</sup>	34,0 <sup>B</sup>	35,8 <sup>B</sup>
Annuel	35,8 <sup>A</sup>	34,9 <sup>B</sup>	40,9 <sup>C</sup>	F	F	F	F	F	37,3 <sup>B</sup>	35,0 <sup>B</sup>	F
Année 2011											
Trimestre 1	34,0 <sup>A</sup>	29,2 <sup>C</sup>	39,3 <sup>C</sup>	31,5 <sup>B</sup>	F	F	F	F	33,5 <sup>B</sup>	F	34,3 <sup>B</sup>
<b>Industrie de l'information et industrie culturelle - 51</b>											
Année 2010											
Trimestre 1	32,9 <sup>B</sup>	27,1 <sup>E</sup>	F	F	x	x	x	x	32,9 <sup>D</sup>	F	34,9 <sup>A</sup>
Trimestre 2	31,4 <sup>B</sup>	33,8 <sup>E</sup>	35,4 <sup>E</sup>	F	x	x	x	x	35,0 <sup>D</sup>	F	33,3 <sup>B</sup>
Trimestre 3	29,5 <sup>A</sup>	29,4 <sup>C</sup>	25,3 <sup>D</sup>	27,6 <sup>D</sup>	x	x	x	x	26,0 <sup>C</sup>	F	31,8 <sup>A</sup>
Trimestre 4	31,1 <sup>A</sup>	21,7 <sup>E</sup>	28,1 <sup>C</sup>	F	x	x	x	x	25,1 <sup>C</sup>	F	34,8 <sup>B</sup>
Annuel	31,2 <sup>A</sup>	28,1 <sup>E</sup>	31,2 <sup>E</sup>	F	x	x	x	x	29,9 <sup>D</sup>	F	33,7 <sup>A</sup>
Année 2011											
Trimestre 1	27,3 <sup>B</sup>	21,0 <sup>C</sup>	23,2 <sup>D</sup>	F	F	F	x	x	27,5 <sup>C</sup>	F	F
<b>Services professionnels, scientifiques et techniques - 54</b>											
Année 2010											
Trimestre 1	32,3 <sup>A</sup>	30,2 <sup>B</sup>	35,2 <sup>B</sup>	F	F	F	x	x	32,4 <sup>B</sup>	F	33,7 <sup>A</sup>
Trimestre 2	34,0 <sup>A</sup>	32,6 <sup>B</sup>	35,9 <sup>B</sup>	F	F	F	x	x	35,0 <sup>B</sup>	F	34,8 <sup>A</sup>
Trimestre 3	32,6 <sup>B</sup>	30,1 <sup>B</sup>	31,9 <sup>C</sup>	34,5 <sup>E</sup>	F	F	x	x	30,6 <sup>C</sup>	F	F
Trimestre 4	31,6 <sup>A</sup>	26,9 <sup>C</sup>	29,3 <sup>C</sup>	32,7 <sup>B</sup>	F	F	x	x	29,8 <sup>B</sup>	F	35,5 <sup>A</sup>
Annuel	32,6 <sup>A</sup>	30,1 <sup>B</sup>	33,3 <sup>C</sup>	F	F	F	x	x	32,0 <sup>B</sup>	F	F
Année 2011											
Trimestre 1	33,1 <sup>A</sup>	29,1 <sup>B</sup>	32,3 <sup>B</sup>	36,2 <sup>B</sup>	F	F	F	F	32,4 <sup>B</sup>	F	F

Tableau 11-4 – suite

**Estimations trimestrielles et annuelles des heures hebdomadaires moyennes par taille d'entreprise selon l'emploi, pour les salariés rémunérés à l'heure, pour une sélection d'industries — Nouvelle-Écosse**

Industrie - SCIAN	Toutes tailles	0 à 4 employés	5 à 19 employés	20 à 49 employés	50 à 99 employés	100 à 299 employés	300 à 499 employés	500 employés et plus	0 à 49 employés	50 à 299 employés	300 employés et plus
heures											
<b>Services administratifs, services de soutien, services de gestion des déchets et services d'assainissement - 56</b>											
Année 2010											
Trimestre 1	28,6 <sup>A</sup>	28,2 <sup>B</sup>	27,3 <sup>C</sup>	28,1 <sup>D</sup>	F	F	F	F	27,8 <sup>B</sup>	27,4 <sup>C</sup>	F
Trimestre 2	31,2 <sup>A</sup>	30,4 <sup>B</sup>	32,0 <sup>B</sup>	38,1 <sup>D</sup>	F	F	F	30,6 <sup>A</sup>	33,8 <sup>B</sup>	29,8 <sup>B</sup>	30,6 <sup>A</sup>
Trimestre 3	32,3 <sup>A</sup>	28,7 <sup>C</sup>	32,3 <sup>B</sup>	39,5 <sup>C</sup>	F	F	F	31,3 <sup>A</sup>	34,1 <sup>B</sup>	32,7 <sup>B</sup>	31,4 <sup>A</sup>
Trimestre 4	31,0 <sup>A</sup>	29,7 <sup>D</sup>	31,8 <sup>B</sup>	32,5 <sup>C</sup>	F	F	F	30,6 <sup>A</sup>	31,6 <sup>B</sup>	F	30,4 <sup>A</sup>
Annuel	30,8 <sup>A</sup>	29,3 <sup>C</sup>	31,1 <sup>B</sup>	34,7 <sup>C</sup>	F	F	F	F	32,0 <sup>B</sup>	F	F
Année 2011											
Trimestre 1	30,0 <sup>A</sup>	30,5 <sup>B</sup>	29,8 <sup>B</sup>	30,9 <sup>C</sup>	F	F	F	29,9 <sup>A</sup>	30,4 <sup>B</sup>	F	29,6 <sup>A</sup>
<b>Soins de santé et assistance sociale - 62</b>											
Année 2010											
Trimestre 1	29,1 <sup>A</sup>	27,2 <sup>B</sup>	25,1 <sup>B</sup>	26,3 <sup>B</sup>	F	29,1 <sup>B</sup>	F	29,7 <sup>A</sup>	25,9 <sup>B</sup>	29,4 <sup>A</sup>	29,8 <sup>A</sup>
Trimestre 2	30,8 <sup>A</sup>	29,6 <sup>B</sup>	27,5 <sup>B</sup>	27,7 <sup>B</sup>	30,1 <sup>B</sup>	35,0 <sup>B</sup>	F	30,6 <sup>A</sup>	28,0 <sup>A</sup>	33,6 <sup>B</sup>	30,4 <sup>A</sup>
Trimestre 3	31,6 <sup>A</sup>	27,9 <sup>B</sup>	27,3 <sup>B</sup>	28,1 <sup>B</sup>	32,9 <sup>B</sup>	36,2 <sup>C</sup>	F	31,4 <sup>A</sup>	27,7 <sup>A</sup>	35,2 <sup>B</sup>	31,1 <sup>A</sup>
Trimestre 4	32,1 <sup>A</sup>	30,6 <sup>B</sup>	29,4 <sup>B</sup>	31,9 <sup>C</sup>	33,7 <sup>B</sup>	36,1 <sup>B</sup>	F	31,4 <sup>A</sup>	30,4 <sup>A</sup>	35,4 <sup>B</sup>	31,1 <sup>A</sup>
Annuel	30,9 <sup>A</sup>	28,9 <sup>B</sup>	27,4 <sup>B</sup>	28,5 <sup>B</sup>	F	34,3 <sup>B</sup>	F	30,8 <sup>A</sup>	28,0 <sup>A</sup>	33,6 <sup>B</sup>	30,6 <sup>A</sup>
Année 2011											
Trimestre 1	30,7 <sup>A</sup>	28,4 <sup>B</sup>	26,5 <sup>B</sup>	29,8 <sup>B</sup>	31,6 <sup>B</sup>	31,7 <sup>B</sup>	F	F	27,8 <sup>A</sup>	31,7 <sup>B</sup>	31,0 <sup>A</sup>
<b>Arts, spectacles et loisirs - 71</b>											
Année 2010											
Trimestre 1	16,9 <sup>C</sup>	17,5 <sup>D</sup>	19,0 <sup>D</sup>	F	F	F	x	x	18,8 <sup>B</sup>	F	17,6 <sup>D</sup>
Trimestre 2	25,7 <sup>B</sup>	21,6 <sup>C</sup>	27,2 <sup>C</sup>	F	F	F	x	x	26,8 <sup>B</sup>	F	F
Trimestre 3	27,0 <sup>A</sup>	25,7 <sup>B</sup>	28,8 <sup>B</sup>	F	F	F	x	x	28,5 <sup>B</sup>	F	F
Trimestre 4	23,7 <sup>B</sup>	23,2 <sup>D</sup>	26,9 <sup>C</sup>	F	F	F	x	x	23,8 <sup>B</sup>	F	F
Annuel	24,0 <sup>B</sup>	22,4 <sup>D</sup>	26,0 <sup>C</sup>	F	F	F	x	x	25,4 <sup>B</sup>	F	F
Année 2011											
Trimestre 1	21,5 <sup>A</sup>	22,7 <sup>D</sup>	23,7 <sup>C</sup>	F	x	x	x	x	22,1 <sup>B</sup>	F	F
<b>Hébergement et services de restauration - 72</b>											
Année 2010											
Trimestre 1	23,9 <sup>A</sup>	22,1 <sup>C</sup>	23,7 <sup>B</sup>	25,0 <sup>B</sup>	24,0 <sup>B</sup>	22,2 <sup>C</sup>	x	x	24,3 <sup>B</sup>	23,0 <sup>B</sup>	F
Trimestre 2	24,1 <sup>A</sup>	26,3 <sup>C</sup>	23,0 <sup>B</sup>	26,0 <sup>B</sup>	25,1 <sup>B</sup>	21,6 <sup>D</sup>	x	x	24,8 <sup>B</sup>	23,2 <sup>B</sup>	F
Trimestre 3	26,2 <sup>A</sup>	27,6 <sup>B</sup>	26,3 <sup>B</sup>	27,0 <sup>B</sup>	26,7 <sup>C</sup>	27,6 <sup>C</sup>	x	x	26,8 <sup>B</sup>	27,1 <sup>B</sup>	F
Trimestre 4	23,8 <sup>A</sup>	22,5 <sup>C</sup>	25,9 <sup>B</sup>	22,9 <sup>B</sup>	21,2 <sup>D</sup>	F	x	x	24,1 <sup>B</sup>	22,7 <sup>C</sup>	F
Annuel	24,5 <sup>A</sup>	25,0 <sup>C</sup>	24,8 <sup>B</sup>	25,3 <sup>B</sup>	24,3 <sup>C</sup>	F	x	x	25,1 <sup>B</sup>	24,1 <sup>B</sup>	F
Année 2011											
Trimestre 1	23,6 <sup>A</sup>	24,7 <sup>C</sup>	23,0 <sup>B</sup>	22,7 <sup>B</sup>	23,1 <sup>B</sup>	F	F	F	23,0 <sup>A</sup>	22,8 <sup>B</sup>	F

Tableau 11-4 – suite

**Estimations trimestrielles et annuelles des heures hebdomadaires moyennes par taille d'entreprise selon l'emploi, pour les salariés rémunérés à l'heure, pour une sélection d'industries — Nouvelle-Écosse**

Industrie - SCIAN	Toutes tailles	0 à 4 employés	5 à 19 employés	20 à 49 employés	50 à 99 employés	100 à 299 employés	300 à 499 employés	500 employés et plus	0 à 49 employés	50 à 299 employés	300 employés et plus
heures											
<b>Autres services, sauf les administrations publiques - 81</b>											
Année 2010											
Trimestre 1	27,4 <sup>B</sup>	27,2 <sup>B</sup>	28,7 <sup>B</sup>	24,5 <sup>E</sup>	F	F	x	x	27,2 <sup>B</sup>	F	F
Trimestre 2	27,0 <sup>A</sup>	28,2 <sup>B</sup>	28,6 <sup>B</sup>	24,7 <sup>D</sup>	F	F	x	x	27,7 <sup>B</sup>	F	F
Trimestre 3	28,2 <sup>B</sup>	28,0 <sup>B</sup>	31,7 <sup>B</sup>	26,0 <sup>D</sup>	F	F	x	x	29,5 <sup>B</sup>	F	F
Trimestre 4	28,1 <sup>B</sup>	28,3 <sup>B</sup>	32,7 <sup>B</sup>	F	F	F	x	x	29,6 <sup>B</sup>	F	F
Annuel	27,7 <sup>B</sup>	27,9 <sup>B</sup>	30,5 <sup>B</sup>	F	F	F	x	x	28,5 <sup>B</sup>	F	F
Année 2011											
Trimestre 1	28,4 <sup>B</sup>	29,0 <sup>B</sup>	33,2 <sup>B</sup>	30,0 <sup>D</sup>	F	F	x	x	31,4 <sup>B</sup>	19,9 <sup>E</sup>	F

**Tableau 11-5**  
**Estimations trimestrielles et annuelles des heures hebdomadaires moyennes par taille d'entreprise selon l'emploi,**  
**pour les salariés rémunérés à l'heure, pour une sélection d'industries — Nouveau-Brunswick**

Industrie - SCIAN	Toutes tailles	0 à 4 employés	5 à 19 employés	20 à 49 employés	50 à 99 employés	100 à 299 employés	300 à 499 employés	500 employés et plus	0 à 49 employés	50 à 299 employés	300 employés et plus
heures											
<b>Ensemble des industries excluant les entreprises non classifiées - 11-91N</b>											
Année 2010											
Trimestre 1	30,3 <sup>A</sup>	30,4 <sup>A</sup>	30,5 <sup>A</sup>	30,3 <sup>A</sup>	30,6 <sup>A</sup>	30,9 <sup>A</sup>	31,2 <sup>A</sup>	30,0 <sup>A</sup>	30,4 <sup>A</sup>	30,8 <sup>A</sup>	30,1 <sup>A</sup>
Trimestre 2	31,6 <sup>A</sup>	31,2 <sup>A</sup>	31,7 <sup>A</sup>	30,6 <sup>A</sup>	30,9 <sup>A</sup>	32,4 <sup>A</sup>	32,8 <sup>A</sup>	31,8 <sup>A</sup>	31,2 <sup>A</sup>	31,8 <sup>A</sup>	31,9 <sup>A</sup>
Trimestre 3	32,4 <sup>A</sup>	32,0 <sup>A</sup>	32,3 <sup>A</sup>	33,0 <sup>A</sup>	32,1 <sup>A</sup>	32,6 <sup>A</sup>	34,2 <sup>A</sup>	32,1 <sup>A</sup>	32,5 <sup>A</sup>	32,4 <sup>A</sup>	32,2 <sup>A</sup>
Trimestre 4	31,4 <sup>A</sup>	31,3 <sup>A</sup>	30,9 <sup>A</sup>	31,5 <sup>A</sup>	31,4 <sup>A</sup>	31,5 <sup>A</sup>	32,5 <sup>A</sup>	31,4 <sup>A</sup>	31,2 <sup>A</sup>	31,4 <sup>A</sup>	31,5 <sup>A</sup>
Annuel	31,5 <sup>A</sup>	31,3 <sup>A</sup>	31,4 <sup>A</sup>	31,4 <sup>A</sup>	31,3 <sup>A</sup>	31,9 <sup>A</sup>	32,8 <sup>A</sup>	31,4 <sup>A</sup>	31,4 <sup>A</sup>	31,6 <sup>A</sup>	31,5 <sup>A</sup>
Année 2011											
Trimestre 1	30,8 <sup>A</sup>	30,2 <sup>A</sup>	29,9 <sup>A</sup>	30,1 <sup>A</sup>	30,0 <sup>A</sup>	30,7 <sup>A</sup>	33,6 <sup>A</sup>	31,2 <sup>A</sup>	30,0 <sup>A</sup>	30,4 <sup>A</sup>	31,5 <sup>A</sup>
<b>Construction - 23</b>											
Année 2010											
Trimestre 1	38,2 <sup>A</sup>	32,7 <sup>B</sup>	37,4 <sup>A</sup>	38,8 <sup>A</sup>	F	F	x	x	36,8 <sup>A</sup>	F	F
Trimestre 2	38,9 <sup>A</sup>	35,8 <sup>B</sup>	38,5 <sup>A</sup>	40,8 <sup>B</sup>	F	F	x	x	38,6 <sup>A</sup>	38,6 <sup>B</sup>	F
Trimestre 3	40,5 <sup>A</sup>	37,4 <sup>B</sup>	38,1 <sup>A</sup>	43,8 <sup>B</sup>	42,1 <sup>B</sup>	F	x	x	39,8 <sup>A</sup>	41,5 <sup>A</sup>	F
Trimestre 4	38,3 <sup>A</sup>	35,7 <sup>A</sup>	37,0 <sup>B</sup>	39,1 <sup>B</sup>	F	F	x	x	37,4 <sup>A</sup>	38,8 <sup>A</sup>	F
Annuel	39,1 <sup>A</sup>	35,7 <sup>B</sup>	37,8 <sup>A</sup>	40,8 <sup>B</sup>	F	F	x	x	38,3 <sup>A</sup>	F	F
Année 2011											
Trimestre 1	36,5 <sup>A</sup>	34,1 <sup>B</sup>	34,5 <sup>B</sup>	37,3 <sup>B</sup>	F	F	x	x	35,2 <sup>A</sup>	38,9 <sup>B</sup>	F
<b>Fabrication - 31-33</b>											
Année 2010											
Trimestre 1	36,0 <sup>A</sup>	33,0 <sup>B</sup>	34,5 <sup>A</sup>	33,8 <sup>B</sup>	F	36,1 <sup>A</sup>	37,9 <sup>B</sup>	37,1 <sup>A</sup>	34,0 <sup>A</sup>	35,2 <sup>A</sup>	37,2 <sup>A</sup>
Trimestre 2	36,7 <sup>A</sup>	33,4 <sup>B</sup>	37,1 <sup>B</sup>	36,1 <sup>A</sup>	39,4 <sup>B</sup>	37,9 <sup>B</sup>	F	35,9 <sup>A</sup>	36,3 <sup>A</sup>	38,3 <sup>B</sup>	36,1 <sup>A</sup>
Trimestre 3	36,5 <sup>A</sup>	32,8 <sup>A</sup>	35,9 <sup>B</sup>	38,8 <sup>A</sup>	36,3 <sup>B</sup>	36,6 <sup>A</sup>	37,8 <sup>A</sup>	36,0 <sup>A</sup>	37,0 <sup>A</sup>	36,5 <sup>A</sup>	36,3 <sup>A</sup>
Trimestre 4	37,0 <sup>A</sup>	35,0 <sup>A</sup>	34,1 <sup>B</sup>	37,9 <sup>A</sup>	39,8 <sup>B</sup>	37,9 <sup>A</sup>	F	36,5 <sup>A</sup>	36,2 <sup>A</sup>	38,5 <sup>A</sup>	36,7 <sup>A</sup>
Annuel	36,6 <sup>A</sup>	33,6 <sup>B</sup>	35,5 <sup>B</sup>	36,8 <sup>A</sup>	F	37,2 <sup>A</sup>	F	36,3 <sup>A</sup>	35,9 <sup>A</sup>	37,2 <sup>A</sup>	36,5 <sup>A</sup>
Année 2011											
Trimestre 1	37,4 <sup>A</sup>	34,6 <sup>B</sup>	34,4 <sup>B</sup>	36,0 <sup>B</sup>	F	F	40,8 <sup>A</sup>	36,8 <sup>A</sup>	35,2 <sup>A</sup>	38,2 <sup>B</sup>	37,7 <sup>A</sup>
<b>Commerce de gros - 41</b>											
Année 2010											
Trimestre 1	34,9 <sup>A</sup>	31,5 <sup>B</sup>	36,7 <sup>B</sup>	F	F	F	F	F	35,6 <sup>B</sup>	F	F
Trimestre 2	35,4 <sup>A</sup>	32,2 <sup>C</sup>	35,0 <sup>B</sup>	F	F	F	F	F	35,3 <sup>B</sup>	34,5 <sup>B</sup>	F
Trimestre 3	35,5 <sup>A</sup>	35,4 <sup>B</sup>	35,3 <sup>B</sup>	F	F	F	F	F	35,5 <sup>B</sup>	34,3 <sup>A</sup>	36,5 <sup>A</sup>
Trimestre 4	36,1 <sup>A</sup>	34,5 <sup>B</sup>	33,4 <sup>B</sup>	41,5 <sup>B</sup>	35,6 <sup>B</sup>	F	F	35,8 <sup>A</sup>	36,0 <sup>B</sup>	35,8 <sup>A</sup>	36,4 <sup>A</sup>
Annuel	35,5 <sup>A</sup>	33,5 <sup>B</sup>	35,0 <sup>B</sup>	F	F	F	F	F	35,6 <sup>B</sup>	F	F
Année 2011											
Trimestre 1	35,9 <sup>A</sup>	31,4 <sup>D</sup>	36,7 <sup>B</sup>	F	35,5 <sup>B</sup>	F	x	x	35,6 <sup>B</sup>	36,0 <sup>A</sup>	36,3 <sup>A</sup>

Tableau 11-5 – suite

**Estimations trimestrielles et annuelles des heures hebdomadaires moyennes par taille d'entreprise selon l'emploi, pour les salariés rémunérés à l'heure, pour une sélection d'industries — Nouveau-Brunswick**

Industrie - SCIAN	Toutes tailles	0 à 4 employés	5 à 19 employés	20 à 49 employés	50 à 99 employés	100 à 299 employés	300 à 499 employés	500 employés et plus	0 à 49 employés	50 à 299 employés	300 employés et plus
heures											
<b>Commerce de détail - 44-45</b>											
Année 2010											
Trimestre 1	27,3 <sup>A</sup>	27,9 <sup>B</sup>	27,2 <sup>A</sup>	29,4 <sup>A</sup>	29,3 <sup>B</sup>	F	F	26,0 <sup>A</sup>	28,2 <sup>A</sup>	29,8 <sup>B</sup>	26,1 <sup>A</sup>
Trimestre 2	27,7 <sup>A</sup>	28,5 <sup>B</sup>	27,3 <sup>A</sup>	29,7 <sup>A</sup>	27,7 <sup>D</sup>	F	F	27,0 <sup>A</sup>	28,4 <sup>A</sup>	28,8 <sup>B</sup>	27,0 <sup>A</sup>
Trimestre 3	29,8 <sup>A</sup>	29,7 <sup>B</sup>	30,2 <sup>B</sup>	32,0 <sup>B</sup>	37,8 <sup>C</sup>	32,1 <sup>C</sup>	F	27,7 <sup>A</sup>	30,9 <sup>A</sup>	35,2 <sup>B</sup>	27,6 <sup>A</sup>
Trimestre 4	27,6 <sup>A</sup>	27,3 <sup>B</sup>	28,6 <sup>B</sup>	30,7 <sup>B</sup>	32,3 <sup>B</sup>	28,0 <sup>B</sup>	F	25,7 <sup>A</sup>	29,4 <sup>A</sup>	30,0 <sup>B</sup>	25,8 <sup>A</sup>
Annuel	28,1 <sup>A</sup>	28,4 <sup>B</sup>	28,3 <sup>B</sup>	30,5 <sup>B</sup>	32,1 <sup>C</sup>	F	F	26,6 <sup>A</sup>	29,2 <sup>A</sup>	31,0 <sup>B</sup>	26,6 <sup>A</sup>
Année 2011											
Trimestre 1	27,0 <sup>A</sup>	26,5 <sup>B</sup>	27,8 <sup>B</sup>	30,8 <sup>B</sup>	27,4 <sup>C</sup>	27,7 <sup>B</sup>	F	25,4 <sup>A</sup>	28,9 <sup>A</sup>	27,5 <sup>B</sup>	25,5 <sup>A</sup>
<b>Transport et entreposage - 48-49</b>											
Année 2010											
Trimestre 1	35,9 <sup>A</sup>	34,7 <sup>B</sup>	38,9 <sup>C</sup>	F	F	F	x	x	36,3 <sup>B</sup>	F	36,3 <sup>A</sup>
Trimestre 2	37,0 <sup>A</sup>	35,9 <sup>B</sup>	41,2 <sup>C</sup>	F	F	F	x	x	37,8 <sup>B</sup>	36,5 <sup>A</sup>	36,9 <sup>A</sup>
Trimestre 3	37,0 <sup>A</sup>	38,4 <sup>B</sup>	39,7 <sup>C</sup>	F	F	F	x	x	37,4 <sup>B</sup>	34,4 <sup>C</sup>	37,3 <sup>A</sup>
Trimestre 4	36,4 <sup>A</sup>	38,0 <sup>B</sup>	36,2 <sup>B</sup>	F	F	F	x	x	35,6 <sup>B</sup>	39,3 <sup>B</sup>	35,8 <sup>A</sup>
Annuel	36,6 <sup>A</sup>	36,8 <sup>B</sup>	39,1 <sup>C</sup>	F	F	F	x	x	36,8 <sup>B</sup>	F	36,6 <sup>A</sup>
Année 2011											
Trimestre 1	38,1 <sup>A</sup>	37,1 <sup>C</sup>	38,1 <sup>B</sup>	F	F	F	x	x	40,6 <sup>B</sup>	F	36,8 <sup>A</sup>
<b>Industrie de l'information et industrie culturelle - 51</b>											
Année 2010											
Trimestre 1	34,4 <sup>A</sup>	x	F	x	x	x	x	x	23,6 <sup>D</sup>	F	F
Trimestre 2	32,3 <sup>A</sup>	x	19,6 <sup>E</sup>	x	x	x	x	x	20,9 <sup>D</sup>	F	F
Trimestre 3	30,6 <sup>A</sup>	x	F	x	x	x	x	x	18,4 <sup>E</sup>	F	F
Trimestre 4	34,0 <sup>B</sup>	x	17,6 <sup>D</sup>	x	x	x	x	x	F	F	F
Annuel	32,9 <sup>A</sup>	x	F	x	x	x	x	x	19,3 <sup>E</sup>	F	F
Année 2011											
Trimestre 1	28,7 <sup>B</sup>	x	x	x	x	x	x	x	x	x	x
<b>Services professionnels, scientifiques et techniques - 54</b>											
Année 2010											
Trimestre 1	32,8 <sup>A</sup>	33,7 <sup>B</sup>	30,7 <sup>B</sup>	F	F	F	x	x	32,7 <sup>B</sup>	F	33,6 <sup>B</sup>
Trimestre 2	32,7 <sup>A</sup>	30,3 <sup>B</sup>	31,4 <sup>B</sup>	F	F	F	x	x	32,3 <sup>B</sup>	F	33,0 <sup>A</sup>
Trimestre 3	30,7 <sup>A</sup>	27,3 <sup>D</sup>	29,7 <sup>B</sup>	F	F	F	x	x	29,3 <sup>B</sup>	F	33,1 <sup>A</sup>
Trimestre 4	31,5 <sup>A</sup>	28,9 <sup>C</sup>	31,5 <sup>B</sup>	F	F	F	x	x	30,7 <sup>B</sup>	F	32,8 <sup>A</sup>
Annuel	31,9 <sup>A</sup>	29,9 <sup>C</sup>	30,8 <sup>B</sup>	F	F	F	x	x	31,3 <sup>B</sup>	F	33,1 <sup>A</sup>
Année 2011											
Trimestre 1	31,9 <sup>A</sup>	30,4 <sup>B</sup>	29,4 <sup>B</sup>	F	F	F	x	x	30,4 <sup>A</sup>	F	34,0 <sup>A</sup>



Tableau 11-5 – suite

**Estimations trimestrielles et annuelles des heures hebdomadaires moyennes par taille d'entreprise selon l'emploi, pour les salariés rémunérés à l'heure, pour une sélection d'industries — Nouveau-Brunswick**

Industrie - SCIAN	Toutes tailles	0 à 4 employés	5 à 19 employés	20 à 49 employés	50 à 99 employés	100 à 299 employés	300 à 499 employés	500 employés et plus	0 à 49 employés	50 à 299 employés	300 employés et plus
heures											
<b>Gestion de sociétés et d'entreprises - 55</b>											
Année 2010											
Trimestre 1	31,6 <sup>B</sup>	x	x	x	x	x	x	x	x	x	x
Trimestre 2	31,8 <sup>B</sup>	x	x	x	x	x	x	x	x	x	x
Trimestre 3	31,8 <sup>B</sup>	x	x	x	x	x	x	x	x	x	x
Trimestre 4	F	x	x	x	x	x	x	x	x	x	x
Annuel	F	x	x	x	x	x	x	x	x	x	x
Année 2011											
Trimestre 1	F	x	x	x	x	x	x	x	x	x	x
<b>Services administratifs, services de soutien, services de gestion des déchets et services d'assainissement - 56</b>											
Année 2010											
Trimestre 1	30,1 <sup>A</sup>	28,2 <sup>B</sup>	29,4 <sup>B</sup>	F	F	F	F	F	28,7 <sup>B</sup>	F	F
Trimestre 2	31,5 <sup>A</sup>	29,6 <sup>C</sup>	33,7 <sup>B</sup>	31,6 <sup>B</sup>	F	F	F	F	32,3 <sup>B</sup>	34,5 <sup>B</sup>	F
Trimestre 3	31,8 <sup>A</sup>	27,8 <sup>C</sup>	31,8 <sup>B</sup>	33,6 <sup>B</sup>	F	F	F	F	31,7 <sup>B</sup>	33,9 <sup>B</sup>	F
Trimestre 4	31,4 <sup>A</sup>	24,5 <sup>D</sup>	30,8 <sup>B</sup>	33,1 <sup>C</sup>	F	F	F	F	30,7 <sup>B</sup>	36,5 <sup>B</sup>	F
Annuel	31,2 <sup>A</sup>	27,5 <sup>C</sup>	31,6 <sup>B</sup>	F	F	F	F	F	31,0 <sup>B</sup>	F	F
Année 2011											
Trimestre 1	29,6 <sup>A</sup>	28,2 <sup>B</sup>	26,2 <sup>B</sup>	27,7 <sup>C</sup>	F	F	F	F	27,2 <sup>B</sup>	F	F
<b>Soins de santé et assistance sociale - 62</b>											
Année 2010											
Trimestre 1	28,0 <sup>A</sup>	29,7 <sup>B</sup>	28,7 <sup>B</sup>	31,2 <sup>B</sup>	28,8 <sup>B</sup>	28,4 <sup>B</sup>	x	x	29,7 <sup>A</sup>	28,5 <sup>A</sup>	F
Trimestre 2	31,5 <sup>A</sup>	28,0 <sup>B</sup>	27,4 <sup>B</sup>	31,8 <sup>B</sup>	28,4 <sup>B</sup>	28,5 <sup>A</sup>	x	x	28,8 <sup>A</sup>	28,4 <sup>A</sup>	F
Trimestre 3	31,7 <sup>A</sup>	29,3 <sup>B</sup>	27,6 <sup>A</sup>	33,1 <sup>B</sup>	29,0 <sup>A</sup>	30,1 <sup>A</sup>	x	x	29,7 <sup>A</sup>	29,6 <sup>A</sup>	33,4 <sup>A</sup>
Trimestre 4	31,5 <sup>A</sup>	29,3 <sup>B</sup>	28,5 <sup>A</sup>	27,6 <sup>A</sup>	29,2 <sup>A</sup>	28,6 <sup>A</sup>	x	x	28,4 <sup>A</sup>	28,9 <sup>A</sup>	33,7 <sup>A</sup>
Annuel	30,7 <sup>A</sup>	29,1 <sup>B</sup>	28,1 <sup>B</sup>	31,0 <sup>B</sup>	28,8 <sup>B</sup>	28,9 <sup>A</sup>	x	x	29,2 <sup>A</sup>	28,9 <sup>A</sup>	F
Année 2011											
Trimestre 1	31,1 <sup>A</sup>	29,2 <sup>B</sup>	28,7 <sup>B</sup>	27,3 <sup>B</sup>	x	x	x	x	28,4 <sup>A</sup>	x	x
<b>Hébergement et services de restauration - 72</b>											
Année 2010											
Trimestre 1	24,3 <sup>A</sup>	29,1 <sup>D</sup>	25,2 <sup>B</sup>	22,5 <sup>B</sup>	24,9 <sup>B</sup>	F	F	F	24,2 <sup>A</sup>	25,6 <sup>B</sup>	F
Trimestre 2	24,6 <sup>A</sup>	31,9 <sup>C</sup>	26,2 <sup>B</sup>	22,1 <sup>B</sup>	23,4 <sup>B</sup>	28,5 <sup>C</sup>	F	F	24,7 <sup>A</sup>	25,7 <sup>B</sup>	F
Trimestre 3	25,1 <sup>A</sup>	27,9 <sup>C</sup>	26,5 <sup>B</sup>	23,6 <sup>B</sup>	25,1 <sup>B</sup>	F	F	F	25,2 <sup>B</sup>	25,6 <sup>B</sup>	F
Trimestre 4	23,6 <sup>A</sup>	26,5 <sup>C</sup>	23,8 <sup>B</sup>	22,9 <sup>B</sup>	23,6 <sup>B</sup>	25,8 <sup>D</sup>	F	F	23,6 <sup>B</sup>	24,5 <sup>B</sup>	F
Annuel	24,4 <sup>A</sup>	28,8 <sup>C</sup>	25,4 <sup>B</sup>	22,8 <sup>B</sup>	24,3 <sup>B</sup>	F	F	F	24,5 <sup>A</sup>	25,4 <sup>B</sup>	F
Année 2011											
Trimestre 1	23,3 <sup>A</sup>	28,7 <sup>C</sup>	22,7 <sup>B</sup>	22,8 <sup>B</sup>	20,6 <sup>B</sup>	F	x	x	23,2 <sup>A</sup>	22,7 <sup>B</sup>	F

Tableau 11-5 – suite

**Estimations trimestrielles et annuelles des heures hebdomadaires moyennes par taille d'entreprise selon l'emploi, pour les salariés rémunérés à l'heure, pour une sélection d'industries — Nouveau-Brunswick**

Industrie - SCIAN	Toutes tailles	0 à 4 employés	5 à 19 employés	20 à 49 employés	50 à 99 employés	100 à 299 employés	300 à 499 employés	500 employés et plus	0 à 49 employés	50 à 299 employés	300 employés et plus
heures											
<b>Autres services, sauf les administrations publiques - 81</b>											
Année 2010											
Trimestre 1	27,7 <sup>A</sup>	28,9 <sup>B</sup>	28,3 <sup>B</sup>	F	F	F	x	x	28,5 <sup>A</sup>	F	F
Trimestre 2	29,1 <sup>A</sup>	29,7 <sup>B</sup>	29,6 <sup>B</sup>	F	F	F	x	x	28,9 <sup>A</sup>	F	F
Trimestre 3	30,0 <sup>B</sup>	30,2 <sup>B</sup>	28,6 <sup>B</sup>	F	F	F	x	x	29,9 <sup>B</sup>	F	F
Trimestre 4	30,1 <sup>A</sup>	29,8 <sup>B</sup>	30,6 <sup>B</sup>	F	F	F	x	x	29,9 <sup>A</sup>	F	F
Annuel	29,3 <sup>A</sup>	29,7 <sup>B</sup>	29,2 <sup>B</sup>	F	F	F	x	x	29,3 <sup>B</sup>	F	F
Année 2011											
Trimestre 1	29,3 <sup>A</sup>	27,3 <sup>B</sup>	30,0 <sup>B</sup>	F	F	F	x	x	29,3 <sup>B</sup>	F	F

**Tableau 11-6**  
**Estimations trimestrielles et annuelles des heures hebdomadaires moyennes par taille d'entreprise selon l'emploi,**  
**pour les salariés rémunérés à l'heure, pour une sélection d'industries — Québec**

Industrie - SCIAN	Toutes tailles	0 à 4 employés	5 à 19 employés	20 à 49 employés	50 à 99 employés	100 à 299 employés	300 à 499 employés	500 employés et plus	heures			
									0 à 49 employés	50 à 299 employés	300 employés et plus	300 employés et plus
<b>Ensemble des industries excluant les entreprises non classifiées - 11-91N</b>												
Année 2010												
Trimestre 1	29,4 <sup>A</sup>	28,1 <sup>A</sup>	28,3 <sup>A</sup>	28,2 <sup>A</sup>	29,1 <sup>A</sup>	29,8 <sup>A</sup>	30,0 <sup>A</sup>	30,6 <sup>A</sup>	28,3 <sup>A</sup>	29,5 <sup>A</sup>	30,5 <sup>A</sup>	
Trimestre 2	30,4 <sup>A</sup>	29,4 <sup>A</sup>	29,5 <sup>A</sup>	29,5 <sup>A</sup>	29,6 <sup>A</sup>	31,2 <sup>A</sup>	31,5 <sup>A</sup>	31,2 <sup>A</sup>	29,5 <sup>A</sup>	30,4 <sup>A</sup>	31,2 <sup>A</sup>	
Trimestre 3	30,6 <sup>A</sup>	29,5 <sup>A</sup>	29,4 <sup>A</sup>	30,3 <sup>A</sup>	30,3 <sup>A</sup>	31,3 <sup>A</sup>	31,5 <sup>A</sup>	31,4 <sup>A</sup>	29,8 <sup>A</sup>	30,8 <sup>A</sup>	31,4 <sup>A</sup>	
Trimestre 4	30,4 <sup>A</sup>	28,5 <sup>A</sup>	29,2 <sup>A</sup>	29,7 <sup>A</sup>	30,1 <sup>A</sup>	30,8 <sup>A</sup>	31,2 <sup>A</sup>	31,4 <sup>A</sup>	29,3 <sup>A</sup>	30,5 <sup>A</sup>	31,4 <sup>A</sup>	
Annuel	30,2 <sup>A</sup>	28,9 <sup>A</sup>	29,1 <sup>A</sup>	29,5 <sup>A</sup>	29,8 <sup>A</sup>	30,8 <sup>A</sup>	31,1 <sup>A</sup>	31,1 <sup>A</sup>	29,2 <sup>A</sup>	30,3 <sup>A</sup>	31,1 <sup>A</sup>	
Année 2011												
Trimestre 1	30,1 <sup>A</sup>	28,2 <sup>A</sup>	28,8 <sup>A</sup>	29,6 <sup>A</sup>	29,3 <sup>A</sup>	30,4 <sup>A</sup>	31,5 <sup>A</sup>	31,2 <sup>A</sup>	29,0 <sup>A</sup>	29,9 <sup>A</sup>	31,2 <sup>A</sup>	
<b>Foresterie, exploitation et soutien - 11N</b>												
Année 2010												
Trimestre 1	34,0 <sup>B</sup>	28,0 <sup>D</sup>	35,2 <sup>C</sup>	F	F	F	x	x	32,9 <sup>B</sup>	F	F	
Trimestre 2	35,2 <sup>B</sup>	32,5 <sup>B</sup>	36,4 <sup>C</sup>	F	F	F	x	x	34,5 <sup>B</sup>	F	F	
Trimestre 3	37,7 <sup>A</sup>	38,0 <sup>B</sup>	41,3 <sup>B</sup>	F	F	F	x	x	38,4 <sup>B</sup>	F	F	
Trimestre 4	37,3 <sup>A</sup>	35,4 <sup>B</sup>	39,6 <sup>B</sup>	F	F	F	x	x	37,2 <sup>A</sup>	F	F	
Annuel	36,4 <sup>B</sup>	33,7 <sup>B</sup>	38,5 <sup>B</sup>	F	F	F	x	x	36,1 <sup>B</sup>	F	F	
Année 2011												
Trimestre 1	39,5 <sup>B</sup>	36,0 <sup>B</sup>	40,5 <sup>B</sup>	F	x	x	x	x	39,5 <sup>B</sup>	x	x	
<b>Extraction minière, exploitation en carrière, et extraction de pétrole et de gaz - 21</b>												
Année 2010												
Trimestre 1	38,9 <sup>A</sup>	..	F	F	x	x	x	x	31,6 <sup>C</sup>	F	F	
Trimestre 2	41,0 <sup>A</sup>	F	39,5 <sup>D</sup>	F	x	x	x	x	37,8 <sup>E</sup>	F	F	
Trimestre 3	41,3 <sup>A</sup>	F	37,7 <sup>C</sup>	F	x	x	x	x	38,3 <sup>C</sup>	F	F	
Trimestre 4	40,2 <sup>A</sup>	F	41,9 <sup>C</sup>	F	x	x	x	x	39,3 <sup>B</sup>	F	F	
Annuel	40,4 <sup>A</sup>	F	F	F	x	x	x	x	37,0 <sup>D</sup>	F	F	
Année 2011												
Trimestre 1	37,9 <sup>A</sup>	F	36,1 <sup>C</sup>	F	x	x	x	x	37,1 <sup>B</sup>	F	F	
<b>Services publics - 22</b>												
Année 2010												
Trimestre 1	38,1 <sup>A</sup>	F	F	F	x	x	x	x	F	22,9 <sup>E</sup>	F	
Trimestre 2	40,0 <sup>A</sup>	F	F	F	x	x	x	x	40,0 <sup>B</sup>	F	F	
Trimestre 3	38,9 <sup>A</sup>	F	F	F	x	x	x	x	32,6 <sup>D</sup>	F	F	
Trimestre 4	39,6 <sup>A</sup>	F	F	F	x	x	x	x	37,5 <sup>B</sup>	F	F	
Annuel	39,1 <sup>A</sup>	F	F	F	x	x	x	x	F	F	F	
Année 2011												
Trimestre 1	40,2 <sup>A</sup>	F	F	F	x	x	x	x	38,9 <sup>B</sup>	x	x	

Tableau 11-6 – suite

**Estimations trimestrielles et annuelles des heures hebdomadaires moyennes par taille d'entreprise selon l'emploi, pour les salariés rémunérés à l'heure, pour une sélection d'industries — Québec**

Industrie - SCIAN	Toutes tailles	0 à 4 employés	5 à 19 employés	20 à 49 employés	50 à 99 employés	100 à 299 employés	300 à 499 employés	500 employés et plus	0 à 49 employés	50 à 299 employés	300 employés et plus
heures											
<b>Construction - 23</b>											
Année 2010											
Trimestre 1	34,8 <sup>A</sup>	31,4 <sup>A</sup>	34,0 <sup>A</sup>	35,9 <sup>A</sup>	34,1 <sup>B</sup>	F	F	F	33,9 <sup>A</sup>	35,3 <sup>A</sup>	F
Trimestre 2	35,2 <sup>A</sup>	32,1 <sup>A</sup>	33,7 <sup>A</sup>	35,2 <sup>A</sup>	36,7 <sup>A</sup>	F	F	39,4 <sup>A</sup>	33,8 <sup>A</sup>	37,7 <sup>A</sup>	39,0 <sup>A</sup>
Trimestre 3	37,2 <sup>A</sup>	35,2 <sup>A</sup>	33,8 <sup>A</sup>	38,4 <sup>A</sup>	40,5 <sup>B</sup>	40,0 <sup>A</sup>	F	42,4 <sup>A</sup>	35,5 <sup>A</sup>	40,3 <sup>A</sup>	41,7 <sup>A</sup>
Trimestre 4	36,4 <sup>A</sup>	31,3 <sup>B</sup>	34,5 <sup>B</sup>	37,2 <sup>A</sup>	38,7 <sup>B</sup>	38,8 <sup>A</sup>	F	43,7 <sup>B</sup>	34,7 <sup>A</sup>	38,7 <sup>A</sup>	42,3 <sup>A</sup>
Annuel	35,9 <sup>A</sup>	32,6 <sup>A</sup>	34,0 <sup>A</sup>	36,7 <sup>A</sup>	37,7 <sup>B</sup>	F	F	F	34,5 <sup>A</sup>	38,2 <sup>A</sup>	F
Année 2011											
Trimestre 1	34,7 <sup>A</sup>	30,6 <sup>B</sup>	32,9 <sup>B</sup>	35,0 <sup>A</sup>	F	F	F	41,7 <sup>B</sup>	33,1 <sup>A</sup>	37,1 <sup>A</sup>	41,0 <sup>A</sup>
<b>Fabrication - 31-33</b>											
Année 2010											
Trimestre 1	35,8 <sup>A</sup>	31,6 <sup>A</sup>	33,4 <sup>A</sup>	33,8 <sup>A</sup>	34,1 <sup>A</sup>	35,6 <sup>A</sup>	F	38,3 <sup>A</sup>	33,5 <sup>A</sup>	35,0 <sup>A</sup>	37,9 <sup>A</sup>
Trimestre 2	36,4 <sup>A</sup>	32,9 <sup>A</sup>	34,8 <sup>A</sup>	35,1 <sup>A</sup>	34,5 <sup>A</sup>	37,3 <sup>A</sup>	35,7 <sup>A</sup>	38,0 <sup>A</sup>	34,8 <sup>A</sup>	36,2 <sup>A</sup>	37,6 <sup>A</sup>
Trimestre 3	36,5 <sup>A</sup>	31,6 <sup>B</sup>	33,9 <sup>A</sup>	36,0 <sup>A</sup>	35,3 <sup>A</sup>	36,6 <sup>A</sup>	36,1 <sup>A</sup>	38,3 <sup>A</sup>	34,8 <sup>A</sup>	36,2 <sup>A</sup>	37,9 <sup>A</sup>
Trimestre 4	36,2 <sup>A</sup>	31,3 <sup>B</sup>	32,7 <sup>A</sup>	34,8 <sup>A</sup>	35,5 <sup>A</sup>	36,2 <sup>A</sup>	35,8 <sup>A</sup>	38,6 <sup>A</sup>	33,7 <sup>A</sup>	35,9 <sup>A</sup>	38,1 <sup>A</sup>
Annuel	36,2 <sup>A</sup>	31,9 <sup>B</sup>	33,7 <sup>A</sup>	35,0 <sup>A</sup>	34,8 <sup>A</sup>	36,4 <sup>A</sup>	F	38,3 <sup>A</sup>	34,2 <sup>A</sup>	35,8 <sup>A</sup>	37,9 <sup>A</sup>
Année 2011											
Trimestre 1	37,0 <sup>A</sup>	30,5 <sup>B</sup>	34,1 <sup>A</sup>	35,6 <sup>A</sup>	36,5 <sup>A</sup>	37,2 <sup>A</sup>	36,8 <sup>A</sup>	39,1 <sup>A</sup>	34,6 <sup>A</sup>	36,9 <sup>A</sup>	38,7 <sup>A</sup>
<b>Commerce de gros - 41</b>											
Année 2010											
Trimestre 1	34,6 <sup>A</sup>	33,6 <sup>A</sup>	36,0 <sup>A</sup>	33,9 <sup>A</sup>	35,9 <sup>A</sup>	F	F	33,9 <sup>A</sup>	34,9 <sup>A</sup>	34,8 <sup>A</sup>	33,9 <sup>A</sup>
Trimestre 2	35,3 <sup>A</sup>	35,6 <sup>A</sup>	35,3 <sup>A</sup>	36,9 <sup>A</sup>	37,9 <sup>B</sup>	32,8 <sup>B</sup>	F	33,7 <sup>B</sup>	36,0 <sup>A</sup>	35,0 <sup>A</sup>	34,1 <sup>B</sup>
Trimestre 3	35,5 <sup>A</sup>	34,8 <sup>A</sup>	35,4 <sup>A</sup>	37,0 <sup>A</sup>	34,6 <sup>A</sup>	33,9 <sup>A</sup>	F	36,3 <sup>A</sup>	36,0 <sup>A</sup>	34,2 <sup>A</sup>	36,2 <sup>A</sup>
Trimestre 4	35,1 <sup>A</sup>	32,7 <sup>B</sup>	34,0 <sup>A</sup>	37,3 <sup>A</sup>	36,3 <sup>A</sup>	33,1 <sup>B</sup>	F	35,4 <sup>A</sup>	35,4 <sup>A</sup>	34,5 <sup>A</sup>	35,2 <sup>A</sup>
Annuel	35,2 <sup>A</sup>	34,1 <sup>A</sup>	35,2 <sup>A</sup>	36,5 <sup>A</sup>	36,1 <sup>A</sup>	F	F	34,8 <sup>A</sup>	35,6 <sup>A</sup>	34,6 <sup>A</sup>	34,9 <sup>A</sup>
Année 2011											
Trimestre 1	35,4 <sup>A</sup>	31,9 <sup>B</sup>	35,2 <sup>A</sup>	35,9 <sup>A</sup>	34,9 <sup>A</sup>	36,6 <sup>B</sup>	F	35,1 <sup>A</sup>	35,2 <sup>A</sup>	35,8 <sup>A</sup>	35,4 <sup>A</sup>
<b>Commerce de détail - 44-45</b>											
Année 2010											
Trimestre 1	26,5 <sup>A</sup>	25,8 <sup>B</sup>	26,8 <sup>A</sup>	27,5 <sup>A</sup>	27,7 <sup>A</sup>	26,5 <sup>A</sup>	F	25,9 <sup>A</sup>	27,0 <sup>A</sup>	27,1 <sup>A</sup>	25,8 <sup>A</sup>
Trimestre 2	27,8 <sup>A</sup>	27,9 <sup>B</sup>	28,7 <sup>A</sup>	28,5 <sup>A</sup>	27,7 <sup>A</sup>	29,6 <sup>A</sup>	26,4 <sup>B</sup>	26,8 <sup>A</sup>	28,5 <sup>A</sup>	28,6 <sup>A</sup>	26,7 <sup>A</sup>
Trimestre 3	27,6 <sup>A</sup>	27,0 <sup>A</sup>	28,6 <sup>A</sup>	29,6 <sup>A</sup>	27,3 <sup>A</sup>	28,1 <sup>A</sup>	F	26,5 <sup>A</sup>	28,8 <sup>A</sup>	27,6 <sup>A</sup>	26,5 <sup>A</sup>
Trimestre 4	27,1 <sup>A</sup>	27,2 <sup>A</sup>	28,4 <sup>A</sup>	29,2 <sup>A</sup>	27,2 <sup>A</sup>	28,3 <sup>A</sup>	F	25,5 <sup>A</sup>	28,6 <sup>A</sup>	27,8 <sup>A</sup>	25,5 <sup>A</sup>
Annuel	27,3 <sup>A</sup>	26,9 <sup>B</sup>	28,1 <sup>A</sup>	28,7 <sup>A</sup>	27,5 <sup>A</sup>	28,1 <sup>A</sup>	F	26,1 <sup>A</sup>	28,2 <sup>A</sup>	27,8 <sup>A</sup>	26,1 <sup>A</sup>
Année 2011											
Trimestre 1	26,8 <sup>A</sup>	27,1 <sup>B</sup>	28,3 <sup>A</sup>	29,2 <sup>B</sup>	27,8 <sup>B</sup>	26,6 <sup>A</sup>	F	24,9 <sup>A</sup>	28,5 <sup>A</sup>	27,2 <sup>A</sup>	25,0 <sup>A</sup>

Tableau 11-6 – suite

**Estimations trimestrielles et annuelles des heures hebdomadaires moyennes par taille d'entreprise selon l'emploi, pour les salariés rémunérés à l'heure, pour une sélection d'industries — Québec**

Industrie - SCIAN	Toutes tailles	0 à 4 employés	5 à 19 employés	20 à 49 employés	50 à 99 employés	100 à 299 employés	300 à 499 employés	500 employés et plus	0 à 49 employés	50 à 299 employés	300 employés et plus
heures											
<b>Transport et entreposage - 48-49</b>											
Année 2010											
Trimestre 1	32,2 <sup>A</sup>	32,0 <sup>B</sup>	27,7 <sup>C</sup>	29,8 <sup>C</sup>	35,5 <sup>B</sup>	32,7 <sup>A</sup>	F	32,5 <sup>A</sup>	29,7 <sup>B</sup>	34,3 <sup>A</sup>	32,6 <sup>A</sup>
Trimestre 2	33,6 <sup>A</sup>	32,0 <sup>B</sup>	31,9 <sup>C</sup>	35,4 <sup>B</sup>	34,7 <sup>B</sup>	F	F	33,3 <sup>A</sup>	33,4 <sup>B</sup>	34,8 <sup>A</sup>	33,4 <sup>A</sup>
Trimestre 3	33,8 <sup>A</sup>	33,4 <sup>B</sup>	30,7 <sup>C</sup>	33,9 <sup>C</sup>	36,0 <sup>A</sup>	F	F	33,7 <sup>A</sup>	32,5 <sup>B</sup>	35,9 <sup>A</sup>	33,8 <sup>A</sup>
Trimestre 4	34,0 <sup>A</sup>	33,2 <sup>A</sup>	32,3 <sup>B</sup>	32,9 <sup>B</sup>	35,4 <sup>B</sup>	F	F	34,6 <sup>A</sup>	32,8 <sup>A</sup>	34,5 <sup>A</sup>	34,6 <sup>A</sup>
Annuel	33,4 <sup>A</sup>	32,8 <sup>B</sup>	30,9 <sup>C</sup>	33,2 <sup>B</sup>	35,4 <sup>B</sup>	F	F	33,5 <sup>A</sup>	32,2 <sup>B</sup>	34,9 <sup>A</sup>	33,6 <sup>A</sup>
Année 2011											
Trimestre 1	33,0 <sup>A</sup>	31,5 <sup>B</sup>	30,0 <sup>B</sup>	35,0 <sup>B</sup>	33,9 <sup>B</sup>	F	F	33,1 <sup>A</sup>	32,3 <sup>A</sup>	33,5 <sup>A</sup>	33,2 <sup>A</sup>
<b>Industrie de l'information et industrie culturelle - 51</b>											
Année 2010											
Trimestre 1	31,7 <sup>A</sup>	26,3 <sup>C</sup>	29,9 <sup>C</sup>	28,5 <sup>C</sup>	F	F	F	33,9 <sup>A</sup>	28,8 <sup>B</sup>	F	33,7 <sup>A</sup>
Trimestre 2	30,9 <sup>A</sup>	30,4 <sup>B</sup>	31,8 <sup>C</sup>	27,7 <sup>D</sup>	F	F	F	32,1 <sup>A</sup>	30,3 <sup>B</sup>	F	32,0 <sup>A</sup>
Trimestre 3	29,1 <sup>B</sup>	30,3 <sup>C</sup>	29,2 <sup>C</sup>	26,6 <sup>C</sup>	F	F	F	29,9 <sup>B</sup>	28,3 <sup>B</sup>	F	29,8 <sup>B</sup>
Trimestre 4	30,4 <sup>B</sup>	28,9 <sup>C</sup>	26,3 <sup>C</sup>	25,8 <sup>B</sup>	F	F	F	32,8 <sup>B</sup>	26,5 <sup>B</sup>	F	32,3 <sup>B</sup>
Annuel	30,5 <sup>A</sup>	28,9 <sup>C</sup>	29,3 <sup>C</sup>	27,2 <sup>C</sup>	F	F	F	32,2 <sup>B</sup>	28,5 <sup>B</sup>	F	32,0 <sup>B</sup>
Année 2011											
Trimestre 1	27,2 <sup>B</sup>	29,7 <sup>C</sup>	26,9 <sup>B</sup>	F	F	F	F	28,2 <sup>B</sup>	27,0 <sup>B</sup>	27,0 <sup>A</sup>	27,4 <sup>B</sup>
<b>Finance et assurances - 52</b>											
Année 2010											
Trimestre 1	28,6 <sup>A</sup>	24,7 <sup>C</sup>	29,3 <sup>C</sup>	25,9 <sup>B</sup>	26,4 <sup>B</sup>	31,2 <sup>B</sup>	F	28,6 <sup>A</sup>	26,7 <sup>B</sup>	29,9 <sup>B</sup>	28,6 <sup>A</sup>
Trimestre 2	28,1 <sup>A</sup>	30,0 <sup>B</sup>	27,4 <sup>B</sup>	28,4 <sup>B</sup>	27,5 <sup>C</sup>	27,2 <sup>B</sup>	F	28,4 <sup>A</sup>	28,3 <sup>B</sup>	27,3 <sup>B</sup>	28,6 <sup>A</sup>
Trimestre 3	29,9 <sup>A</sup>	29,6 <sup>A</sup>	31,8 <sup>B</sup>	31,0 <sup>B</sup>	28,4 <sup>C</sup>	30,2 <sup>B</sup>	F	29,5 <sup>A</sup>	31,1 <sup>B</sup>	29,5 <sup>B</sup>	29,5 <sup>A</sup>
Trimestre 4	29,1 <sup>A</sup>	30,9 <sup>B</sup>	29,8 <sup>C</sup>	31,4 <sup>B</sup>	26,3 <sup>B</sup>	26,2 <sup>C</sup>	F	28,9 <sup>A</sup>	31,0 <sup>B</sup>	26,2 <sup>B</sup>	28,9 <sup>A</sup>
Annuel	28,9 <sup>A</sup>	28,9 <sup>B</sup>	29,4 <sup>C</sup>	29,1 <sup>B</sup>	27,1 <sup>C</sup>	29,4 <sup>B</sup>	F	28,9 <sup>A</sup>	29,2 <sup>B</sup>	28,5 <sup>B</sup>	28,9 <sup>A</sup>
Année 2011											
Trimestre 1	28,9 <sup>A</sup>	32,8 <sup>B</sup>	28,2 <sup>B</sup>	30,6 <sup>B</sup>	27,5 <sup>B</sup>	23,4 <sup>D</sup>	F	29,4 <sup>A</sup>	30,4 <sup>A</sup>	25,5 <sup>B</sup>	29,3 <sup>A</sup>
<b>Services immobiliers et services de location et de location a bail - 53</b>											
Année 2010											
Trimestre 1	26,8 <sup>B</sup>	23,5 <sup>D</sup>	25,9 <sup>C</sup>	27,0 <sup>B</sup>	F	F	F	F	25,9 <sup>B</sup>	F	F
Trimestre 2	27,3 <sup>B</sup>	24,6 <sup>D</sup>	26,3 <sup>C</sup>	27,8 <sup>B</sup>	30,2 <sup>C</sup>	F	F	28,2 <sup>A</sup>	26,3 <sup>B</sup>	29,6 <sup>B</sup>	28,7 <sup>A</sup>
Trimestre 3	27,5 <sup>B</sup>	24,6 <sup>D</sup>	26,2 <sup>D</sup>	29,4 <sup>C</sup>	F	F	F	F	26,5 <sup>C</sup>	29,2 <sup>B</sup>	F
Trimestre 4	29,0 <sup>B</sup>	28,3 <sup>D</sup>	30,7 <sup>D</sup>	27,7 <sup>B</sup>	F	F	F	F	29,2 <sup>B</sup>	F	F
Annuel	27,7 <sup>B</sup>	25,6 <sup>D</sup>	27,5 <sup>D</sup>	27,9 <sup>B</sup>	F	F	F	F	27,1 <sup>B</sup>	F	F
Année 2011											
Trimestre 1	27,1 <sup>B</sup>	24,9 <sup>E</sup>	27,4 <sup>B</sup>	27,8 <sup>B</sup>	F	F	F	29,9 <sup>B</sup>	26,9 <sup>B</sup>	F	30,0 <sup>B</sup>

Tableau 11-6 – suite

**Estimations trimestrielles et annuelles des heures hebdomadaires moyennes par taille d'entreprise selon l'emploi, pour les salariés rémunérés à l'heure, pour une sélection d'industries — Québec**

Industrie - SCIAN	Toutes tailles	0 à 4 employés	5 à 19 employés	20 à 49 employés	50 à 99 employés	100 à 299 employés	300 à 499 employés	500 employés et plus	0 à 49 employés	50 à 299 employés	300 employés et plus
heures											
<b>Services professionnels, scientifiques et techniques - 54</b>											
Année 2010											
Trimestre 1	32,3 <sup>A</sup>	26,6 <sup>B</sup>	32,4 <sup>B</sup>	32,4 <sup>C</sup>	32,8 <sup>B</sup>	34,2 <sup>B</sup>	F	33,7 <sup>A</sup>	31,0 <sup>B</sup>	33,5 <sup>B</sup>	33,8 <sup>A</sup>
Trimestre 2	33,0 <sup>A</sup>	29,3 <sup>B</sup>	32,5 <sup>B</sup>	33,2 <sup>B</sup>	34,6 <sup>B</sup>	34,6 <sup>B</sup>	F	34,2 <sup>A</sup>	31,9 <sup>A</sup>	34,6 <sup>A</sup>	33,7 <sup>A</sup>
Trimestre 3	32,2 <sup>A</sup>	27,8 <sup>B</sup>	32,3 <sup>B</sup>	31,5 <sup>B</sup>	33,1 <sup>B</sup>	33,5 <sup>A</sup>	F	34,0 <sup>A</sup>	31,0 <sup>A</sup>	33,3 <sup>A</sup>	33,8 <sup>A</sup>
Trimestre 4	32,0 <sup>A</sup>	26,8 <sup>C</sup>	31,0 <sup>A</sup>	31,7 <sup>B</sup>	36,0 <sup>B</sup>	33,1 <sup>A</sup>	33,0 <sup>B</sup>	34,2 <sup>A</sup>	30,0 <sup>A</sup>	34,6 <sup>A</sup>	34,0 <sup>A</sup>
Annuel	32,4 <sup>A</sup>	27,6 <sup>B</sup>	32,0 <sup>B</sup>	32,2 <sup>B</sup>	34,1 <sup>B</sup>	33,9 <sup>A</sup>	F	34,0 <sup>A</sup>	30,9 <sup>A</sup>	34,0 <sup>A</sup>	33,8 <sup>A</sup>
Année 2011											
Trimestre 1	32,4 <sup>A</sup>	28,1 <sup>B</sup>	31,7 <sup>A</sup>	32,6 <sup>A</sup>	34,8 <sup>B</sup>	31,1 <sup>B</sup>	32,8 <sup>B</sup>	35,0 <sup>A</sup>	30,8 <sup>A</sup>	33,3 <sup>A</sup>	34,5 <sup>A</sup>
<b>Services administratifs, services de soutien, services de gestion des déchets et services d'assainissement - 56</b>											
Année 2010											
Trimestre 1	28,1 <sup>A</sup>	26,1 <sup>B</sup>	23,9 <sup>C</sup>	30,0 <sup>B</sup>	30,4 <sup>B</sup>	26,5 <sup>B</sup>	F	29,2 <sup>A</sup>	26,8 <sup>B</sup>	28,0 <sup>B</sup>	29,3 <sup>A</sup>
Trimestre 2	30,4 <sup>A</sup>	31,2 <sup>B</sup>	31,8 <sup>B</sup>	30,1 <sup>B</sup>	32,0 <sup>B</sup>	26,3 <sup>B</sup>	F	30,8 <sup>A</sup>	31,0 <sup>A</sup>	28,3 <sup>B</sup>	31,2 <sup>A</sup>
Trimestre 3	30,4 <sup>A</sup>	31,1 <sup>B</sup>	32,1 <sup>B</sup>	F	34,5 <sup>B</sup>	25,7 <sup>C</sup>	F	30,8 <sup>A</sup>	31,6 <sup>A</sup>	29,1 <sup>B</sup>	30,2 <sup>A</sup>
Trimestre 4	30,0 <sup>A</sup>	29,2 <sup>B</sup>	29,6 <sup>B</sup>	29,2 <sup>B</sup>	30,7 <sup>B</sup>	F	F	32,5 <sup>A</sup>	29,4 <sup>B</sup>	27,8 <sup>C</sup>	31,6 <sup>A</sup>
Annuel	29,7 <sup>A</sup>	29,5 <sup>B</sup>	29,6 <sup>B</sup>	F	32,0 <sup>B</sup>	F	F	30,9 <sup>A</sup>	29,8 <sup>B</sup>	28,3 <sup>B</sup>	30,6 <sup>A</sup>
Année 2011											
Trimestre 1	29,0 <sup>A</sup>	28,2 <sup>B</sup>	28,9 <sup>C</sup>	F	28,8 <sup>B</sup>	26,3 <sup>C</sup>	F	30,2 <sup>A</sup>	28,6 <sup>B</sup>	27,2 <sup>B</sup>	30,4 <sup>A</sup>
<b>Soins de santé et assistance sociale - 62</b>											
Année 2010											
Trimestre 1	28,6 <sup>A</sup>	24,6 <sup>B</sup>	27,1 <sup>A</sup>	26,0 <sup>B</sup>	28,9 <sup>A</sup>	28,2 <sup>B</sup>	29,0 <sup>B</sup>	29,6 <sup>A</sup>	26,3 <sup>A</sup>	28,5 <sup>B</sup>	29,5 <sup>A</sup>
Trimestre 2	29,1 <sup>A</sup>	26,5 <sup>B</sup>	27,6 <sup>A</sup>	27,0 <sup>A</sup>	29,5 <sup>A</sup>	29,5 <sup>C</sup>	31,5 <sup>C</sup>	29,6 <sup>A</sup>	27,2 <sup>A</sup>	29,5 <sup>B</sup>	29,8 <sup>A</sup>
Trimestre 3	29,2 <sup>A</sup>	27,1 <sup>A</sup>	25,8 <sup>A</sup>	27,3 <sup>B</sup>	29,7 <sup>B</sup>	29,7 <sup>B</sup>	32,5 <sup>C</sup>	30,0 <sup>A</sup>	26,6 <sup>A</sup>	29,7 <sup>B</sup>	30,2 <sup>A</sup>
Trimestre 4	29,6 <sup>A</sup>	25,6 <sup>A</sup>	26,9 <sup>A</sup>	27,4 <sup>B</sup>	29,0 <sup>B</sup>	30,6 <sup>B</sup>	32,4 <sup>B</sup>	30,5 <sup>A</sup>	26,9 <sup>A</sup>	29,9 <sup>B</sup>	30,7 <sup>A</sup>
Annuel	29,1 <sup>A</sup>	25,9 <sup>A</sup>	26,9 <sup>A</sup>	27,0 <sup>B</sup>	29,3 <sup>B</sup>	29,5 <sup>B</sup>	31,3 <sup>B</sup>	29,9 <sup>A</sup>	26,8 <sup>A</sup>	29,4 <sup>B</sup>	30,0 <sup>A</sup>
Année 2011											
Trimestre 1	29,4 <sup>A</sup>	25,7 <sup>A</sup>	26,8 <sup>A</sup>	29,0 <sup>B</sup>	26,1 <sup>A</sup>	30,3 <sup>B</sup>	F	30,4 <sup>A</sup>	27,7 <sup>A</sup>	28,3 <sup>A</sup>	30,5 <sup>A</sup>
<b>Arts, spectacles et loisirs - 71</b>											
Année 2010											
Trimestre 1	23,6 <sup>A</sup>	29,8 <sup>D</sup>	25,8 <sup>B</sup>	F	F	F	x	x	25,8 <sup>B</sup>	19,5 <sup>C</sup>	23,4 <sup>A</sup>
Trimestre 2	25,0 <sup>A</sup>	25,2 <sup>D</sup>	25,2 <sup>B</sup>	F	F	F	x	x	25,2 <sup>B</sup>	24,1 <sup>A</sup>	25,6 <sup>A</sup>
Trimestre 3	25,6 <sup>A</sup>	23,4 <sup>E</sup>	24,8 <sup>B</sup>	27,0 <sup>B</sup>	F	F	x	x	25,7 <sup>B</sup>	25,1 <sup>A</sup>	26,0 <sup>A</sup>
Trimestre 4	23,9 <sup>B</sup>	23,4 <sup>D</sup>	20,3 <sup>B</sup>	24,8 <sup>C</sup>	F	F	x	x	22,7 <sup>B</sup>	20,9 <sup>A</sup>	28,5 <sup>A</sup>
Annuel	24,6 <sup>A</sup>	25,4 <sup>D</sup>	24,1 <sup>B</sup>	F	F	F	x	x	24,9 <sup>B</sup>	22,7 <sup>B</sup>	25,8 <sup>A</sup>
Année 2011											
Trimestre 1	23,6 <sup>A</sup>	25,7 <sup>C</sup>	19,6 <sup>B</sup>	F	F	F	F	29,2 <sup>A</sup>	21,6 <sup>B</sup>	20,1 <sup>B</sup>	27,7 <sup>A</sup>

Tableau 11-6 – suite

**Estimations trimestrielles et annuelles des heures hebdomadaires moyennes par taille d'entreprise selon l'emploi, pour les salariés rémunérés à l'heure, pour une sélection d'industries — Québec**

Industrie - SCIAN	Toutes tailles	0 à 4 employés	5 à 19 employés	20 à 49 employés	50 à 99 employés	100 à 299 employés	300 à 499 employés	500 employés et plus	0 à 49 employés	50 à 299 employés	300 employés et plus
heures											
<b>Hébergement et services de restauration - 72</b>											
Année 2010											
Trimestre 1	22,2 <sup>A</sup>	24,1 <sup>C</sup>	22,7 <sup>B</sup>	21,3 <sup>A</sup>	21,9 <sup>B</sup>	21,5 <sup>B</sup>	F	25,1 <sup>B</sup>	22,2 <sup>A</sup>	21,7 <sup>A</sup>	23,7 <sup>B</sup>
Trimestre 2	22,9 <sup>A</sup>	24,8 <sup>C</sup>	23,3 <sup>B</sup>	21,9 <sup>B</sup>	21,7 <sup>B</sup>	F	F	26,5 <sup>B</sup>	22,8 <sup>A</sup>	22,2 <sup>A</sup>	25,4 <sup>B</sup>
Trimestre 3	23,2 <sup>A</sup>	23,3 <sup>C</sup>	23,1 <sup>B</sup>	22,6 <sup>A</sup>	22,9 <sup>B</sup>	F	F	25,0 <sup>A</sup>	22,9 <sup>A</sup>	23,5 <sup>B</sup>	24,3 <sup>A</sup>
Trimestre 4	22,1 <sup>A</sup>	20,1 <sup>C</sup>	23,2 <sup>A</sup>	21,6 <sup>A</sup>	21,7 <sup>B</sup>	20,7 <sup>B</sup>	F	24,4 <sup>A</sup>	22,2 <sup>A</sup>	21,3 <sup>A</sup>	23,4 <sup>A</sup>
Annuel	22,6 <sup>A</sup>	23,0 <sup>C</sup>	23,1 <sup>B</sup>	21,8 <sup>A</sup>	22,1 <sup>B</sup>	F	F	25,3 <sup>B</sup>	22,5 <sup>A</sup>	22,2 <sup>A</sup>	24,2 <sup>A</sup>
Année 2011											
Trimestre 1	22,0 <sup>A</sup>	22,3 <sup>C</sup>	22,4 <sup>B</sup>	21,5 <sup>A</sup>	20,7 <sup>B</sup>	F	F	24,7 <sup>A</sup>	22,0 <sup>A</sup>	21,4 <sup>A</sup>	23,0 <sup>B</sup>
<b>Autres services, sauf les administrations publiques - 81</b>											
Année 2010											
Trimestre 1	28,6 <sup>A</sup>	29,6 <sup>B</sup>	29,0 <sup>B</sup>	27,6 <sup>B</sup>	F	F	F	F	28,9 <sup>A</sup>	27,5 <sup>B</sup>	F
Trimestre 2	29,2 <sup>A</sup>	30,1 <sup>B</sup>	29,1 <sup>B</sup>	29,1 <sup>A</sup>	F	F	F	F	29,4 <sup>A</sup>	28,6 <sup>B</sup>	F
Trimestre 3	29,7 <sup>A</sup>	29,1 <sup>A</sup>	30,3 <sup>B</sup>	29,5 <sup>B</sup>	32,6 <sup>C</sup>	F	F	F	29,8 <sup>A</sup>	29,7 <sup>B</sup>	F
Trimestre 4	30,4 <sup>A</sup>	30,2 <sup>B</sup>	31,1 <sup>B</sup>	30,9 <sup>B</sup>	32,2 <sup>B</sup>	F	F	F	30,8 <sup>A</sup>	29,0 <sup>B</sup>	F
Annuel	29,5 <sup>A</sup>	29,8 <sup>B</sup>	29,9 <sup>B</sup>	29,3 <sup>B</sup>	F	F	F	F	29,7 <sup>A</sup>	28,7 <sup>B</sup>	F
Année 2011											
Trimestre 1	29,3 <sup>A</sup>	30,1 <sup>B</sup>	30,4 <sup>A</sup>	28,3 <sup>B</sup>	F	F	F	F	29,8 <sup>A</sup>	F	F

**Tableau 11-7**  
**Estimations trimestrielles et annuelles des heures hebdomadaires moyennes par taille d'entreprise selon l'emploi,**  
**pour les salariés rémunérés à l'heure, pour une sélection d'industries — Ontario**

Industrie - SCIAN	Toutes tailles	0 à 4 employés	5 à 19 employés	20 à 49 employés	50 à 99 employés	100 à 299 employés	300 à 499 employés	500 employés et plus	heures		
									0 à 49 employés	50 à 299 employés	300 employés et plus
<b>Ensemble des industries excluant les entreprises non classifiées - 11-91N</b>											
Année 2010											
Trimestre 1	29,9 <sup>A</sup>	28,6 <sup>A</sup>	28,1 <sup>A</sup>	29,0 <sup>A</sup>	28,3 <sup>A</sup>	29,6 <sup>A</sup>	31,2 <sup>A</sup>	31,0 <sup>A</sup>	28,6 <sup>A</sup>	29,1 <sup>A</sup>	31,0 <sup>A</sup>
Trimestre 2	30,5 <sup>A</sup>	29,2 <sup>A</sup>	29,1 <sup>A</sup>	29,8 <sup>A</sup>	28,5 <sup>A</sup>	29,8 <sup>A</sup>	32,4 <sup>A</sup>	31,7 <sup>A</sup>	29,4 <sup>A</sup>	29,3 <sup>A</sup>	31,7 <sup>A</sup>
Trimestre 3	30,9 <sup>A</sup>	30,4 <sup>A</sup>	29,9 <sup>A</sup>	29,5 <sup>A</sup>	29,9 <sup>A</sup>	30,8 <sup>A</sup>	32,3 <sup>A</sup>	31,8 <sup>A</sup>	29,9 <sup>A</sup>	30,4 <sup>A</sup>	31,8 <sup>A</sup>
Trimestre 4	30,3 <sup>A</sup>	30,3 <sup>A</sup>	29,4 <sup>A</sup>	29,6 <sup>A</sup>	29,5 <sup>A</sup>	29,8 <sup>A</sup>	32,4 <sup>A</sup>	30,8 <sup>A</sup>	29,6 <sup>A</sup>	29,7 <sup>A</sup>	31,0 <sup>A</sup>
Annuel	30,4 <sup>A</sup>	29,7 <sup>A</sup>	29,2 <sup>A</sup>	29,5 <sup>A</sup>	29,1 <sup>A</sup>	30,0 <sup>A</sup>	32,1 <sup>A</sup>	31,3 <sup>A</sup>	29,4 <sup>A</sup>	29,6 <sup>A</sup>	31,4 <sup>A</sup>
Année 2011											
Trimestre 1	30,2 <sup>A</sup>	29,3 <sup>A</sup>	28,9 <sup>A</sup>	29,5 <sup>A</sup>	29,3 <sup>A</sup>	29,5 <sup>A</sup>	32,6 <sup>A</sup>	31,0 <sup>A</sup>	29,2 <sup>A</sup>	29,4 <sup>A</sup>	31,2 <sup>A</sup>
<b>Foresterie, exploitation et soutien - 11N</b>											
Année 2010											
Trimestre 1	35,4 <sup>B</sup>	32,3 <sup>D</sup>	37,7 <sup>C</sup>	F	x	x	x	x	34,7 <sup>B</sup>	F	F
Trimestre 2	37,1 <sup>B</sup>	F	F	F	x	x	x	x	36,7 <sup>B</sup>	F	F
Trimestre 3	37,0 <sup>B</sup>	F	F	F	x	x	x	x	36,5 <sup>B</sup>	F	F
Trimestre 4	36,5 <sup>B</sup>	F	F	F	x	x	x	x	35,7 <sup>B</sup>	F	F
Annuel	36,5 <sup>B</sup>	F	F	F	x	x	x	x	35,8 <sup>B</sup>	F	F
Année 2011											
Trimestre 1	39,4 <sup>B</sup>	F	F	F	x	x	x	x	38,8 <sup>B</sup>	F	F
<b>Extraction minière, exploitation en carrière, et extraction de pétrole et de gaz - 21</b>											
Année 2010											
Trimestre 1	42,0 <sup>A</sup>	F	45,6 <sup>E</sup>	F	x	x	x	x	45,6 <sup>C</sup>	F	F
Trimestre 2	43,1 <sup>A</sup>	38,5 <sup>D</sup>	45,9 <sup>D</sup>	F	x	x	x	x	44,0 <sup>B</sup>	F	F
Trimestre 3	43,1 <sup>A</sup>	F	54,3 <sup>C</sup>	F	x	x	x	x	47,4 <sup>B</sup>	F	F
Trimestre 4	41,4 <sup>A</sup>	35,7 <sup>C</sup>	41,9 <sup>C</sup>	F	x	x	x	x	42,5 <sup>B</sup>	F	F
Annuel	42,4 <sup>A</sup>	F	47,1 <sup>D</sup>	F	x	x	x	x	44,8 <sup>B</sup>	F	F
Année 2011											
Trimestre 1	39,7 <sup>A</sup>	38,2 <sup>D</sup>	40,5 <sup>B</sup>	F	x	x	x	x	38,1 <sup>B</sup>	F	F
<b>Services publics - 22</b>											
Année 2010											
Trimestre 1	40,8 <sup>A</sup>	F	F	F	x	x	x	x	39,8 <sup>A</sup>	42,7 <sup>B</sup>	F
Trimestre 2	41,3 <sup>A</sup>	F	39,7 <sup>B</sup>	F	x	x	x	x	38,8 <sup>A</sup>	40,4 <sup>A</sup>	41,5 <sup>A</sup>
Trimestre 3	40,9 <sup>A</sup>	F	41,0 <sup>D</sup>	F	x	x	x	x	40,8 <sup>A</sup>	42,3 <sup>A</sup>	40,7 <sup>A</sup>
Trimestre 4	41,0 <sup>A</sup>	F	40,7 <sup>B</sup>	F	x	x	x	x	38,1 <sup>A</sup>	42,2 <sup>A</sup>	41,1 <sup>A</sup>
Annuel	41,0 <sup>A</sup>	F	F	F	x	x	x	x	39,3 <sup>A</sup>	41,9 <sup>A</sup>	F
Année 2011											
Trimestre 1	41,1 <sup>A</sup>	F	40,5 <sup>B</sup>	F	x	x	F	F	40,2 <sup>A</sup>	39,8 <sup>A</sup>	41,2 <sup>A</sup>



Tableau 11-7 – suite

**Estimations trimestrielles et annuelles des heures hebdomadaires moyennes par taille d'entreprise selon l'emploi, pour les salariés rémunérés à l'heure, pour une sélection d'industries — Ontario**

Industrie - SCIAN	Toutes tailles	0 à 4 employés	5 à 19 employés	20 à 49 employés	50 à 99 employés	100 à 299 employés	300 à 499 employés	500 employés et plus	0 à 49 employés	50 à 299 employés	300 employés et plus
heures											
<b>Construction - 23</b>											
Année 2010											
Trimestre 1	35,4 <sup>A</sup>	31,7 <sup>A</sup>	35,4 <sup>B</sup>	35,3 <sup>A</sup>	36,0 <sup>A</sup>	F	F	F	34,5 <sup>A</sup>	35,6 <sup>A</sup>	F
Trimestre 2	36,2 <sup>A</sup>	32,6 <sup>A</sup>	35,5 <sup>A</sup>	36,8 <sup>A</sup>	37,7 <sup>A</sup>	F	F	F	35,3 <sup>A</sup>	37,2 <sup>A</sup>	38,2 <sup>A</sup>
Trimestre 3	37,8 <sup>A</sup>	34,0 <sup>A</sup>	36,7 <sup>A</sup>	37,7 <sup>A</sup>	40,5 <sup>A</sup>	F	F	40,9 <sup>A</sup>	36,4 <sup>A</sup>	39,7 <sup>A</sup>	41,0 <sup>A</sup>
Trimestre 4	36,1 <sup>A</sup>	33,3 <sup>A</sup>	34,4 <sup>A</sup>	37,3 <sup>A</sup>	38,7 <sup>B</sup>	35,5 <sup>A</sup>	F	39,3 <sup>A</sup>	35,1 <sup>A</sup>	37,0 <sup>A</sup>	39,3 <sup>A</sup>
Annuel	36,4 <sup>A</sup>	33,0 <sup>A</sup>	35,5 <sup>A</sup>	36,9 <sup>A</sup>	38,5 <sup>A</sup>	F	F	F	35,4 <sup>A</sup>	37,5 <sup>A</sup>	F
Année 2011											
Trimestre 1	35,2 <sup>A</sup>	31,7 <sup>B</sup>	34,3 <sup>A</sup>	36,2 <sup>A</sup>	36,4 <sup>A</sup>	35,1 <sup>A</sup>	F	38,3 <sup>A</sup>	34,3 <sup>A</sup>	35,7 <sup>A</sup>	38,2 <sup>A</sup>
<b>Fabrication - 31-33</b>											
Année 2010											
Trimestre 1	37,2 <sup>A</sup>	33,4 <sup>A</sup>	34,2 <sup>A</sup>	36,2 <sup>A</sup>	35,8 <sup>A</sup>	37,0 <sup>A</sup>	37,9 <sup>A</sup>	38,7 <sup>A</sup>	35,1 <sup>A</sup>	36,6 <sup>A</sup>	38,6 <sup>A</sup>
Trimestre 2	37,6 <sup>A</sup>	34,6 <sup>A</sup>	34,2 <sup>A</sup>	37,1 <sup>A</sup>	36,3 <sup>A</sup>	37,4 <sup>A</sup>	39,0 <sup>A</sup>	38,7 <sup>A</sup>	35,6 <sup>A</sup>	37,0 <sup>A</sup>	38,8 <sup>A</sup>
Trimestre 3	37,2 <sup>A</sup>	35,2 <sup>B</sup>	34,8 <sup>A</sup>	36,1 <sup>A</sup>	36,8 <sup>A</sup>	37,5 <sup>A</sup>	37,9 <sup>A</sup>	38,0 <sup>A</sup>	35,4 <sup>A</sup>	37,2 <sup>A</sup>	38,0 <sup>A</sup>
Trimestre 4	37,3 <sup>A</sup>	35,0 <sup>A</sup>	35,3 <sup>A</sup>	38,4 <sup>A</sup>	38,0 <sup>A</sup>	37,8 <sup>A</sup>	38,0 <sup>A</sup>	37,2 <sup>A</sup>	36,8 <sup>A</sup>	37,8 <sup>A</sup>	37,3 <sup>A</sup>
Annuel	37,3 <sup>A</sup>	34,5 <sup>A</sup>	34,6 <sup>A</sup>	37,0 <sup>A</sup>	36,7 <sup>A</sup>	37,4 <sup>A</sup>	38,2 <sup>A</sup>	38,1 <sup>A</sup>	35,8 <sup>A</sup>	37,2 <sup>A</sup>	38,1 <sup>A</sup>
Année 2011											
Trimestre 1	38,3 <sup>A</sup>	33,8 <sup>B</sup>	34,8 <sup>A</sup>	37,3 <sup>A</sup>	38,1 <sup>A</sup>	38,8 <sup>A</sup>	F	39,4 <sup>A</sup>	36,0 <sup>A</sup>	38,5 <sup>A</sup>	39,3 <sup>A</sup>
<b>Commerce de gros - 41</b>											
Année 2010											
Trimestre 1	35,4 <sup>A</sup>	33,7 <sup>A</sup>	33,2 <sup>B</sup>	36,1 <sup>A</sup>	34,1 <sup>B</sup>	37,1 <sup>A</sup>	F	36,4 <sup>A</sup>	34,5 <sup>A</sup>	35,6 <sup>A</sup>	36,3 <sup>A</sup>
Trimestre 2	36,5 <sup>A</sup>	34,9 <sup>B</sup>	34,5 <sup>B</sup>	36,8 <sup>B</sup>	37,6 <sup>B</sup>	36,6 <sup>A</sup>	F	37,5 <sup>A</sup>	35,4 <sup>A</sup>	37,1 <sup>A</sup>	37,4 <sup>A</sup>
Trimestre 3	36,0 <sup>A</sup>	33,9 <sup>A</sup>	33,6 <sup>B</sup>	35,6 <sup>B</sup>	38,8 <sup>A</sup>	35,4 <sup>B</sup>	F	36,9 <sup>A</sup>	34,2 <sup>B</sup>	36,9 <sup>A</sup>	37,0 <sup>A</sup>
Trimestre 4	35,7 <sup>A</sup>	32,9 <sup>B</sup>	35,2 <sup>A</sup>	33,8 <sup>B</sup>	39,2 <sup>A</sup>	35,8 <sup>A</sup>	F	35,7 <sup>A</sup>	34,4 <sup>A</sup>	37,4 <sup>A</sup>	35,8 <sup>A</sup>
Annuel	35,9 <sup>A</sup>	33,8 <sup>B</sup>	34,2 <sup>B</sup>	35,6 <sup>B</sup>	37,5 <sup>B</sup>	36,2 <sup>A</sup>	F	36,6 <sup>A</sup>	34,6 <sup>A</sup>	36,8 <sup>A</sup>	36,6 <sup>A</sup>
Année 2011											
Trimestre 1	36,3 <sup>A</sup>	31,9 <sup>B</sup>	34,6 <sup>A</sup>	36,0 <sup>B</sup>	40,0 <sup>A</sup>	36,4 <sup>B</sup>	F	36,4 <sup>A</sup>	34,7 <sup>A</sup>	38,1 <sup>A</sup>	36,5 <sup>A</sup>
<b>Commerce de détail - 44-45</b>											
Année 2010											
Trimestre 1	25,7 <sup>A</sup>	26,2 <sup>B</sup>	26,6 <sup>A</sup>	27,7 <sup>B</sup>	24,8 <sup>A</sup>	24,0 <sup>B</sup>	F	25,6 <sup>A</sup>	27,0 <sup>A</sup>	24,4 <sup>A</sup>	25,5 <sup>A</sup>
Trimestre 2	26,4 <sup>A</sup>	25,4 <sup>A</sup>	27,1 <sup>A</sup>	29,0 <sup>B</sup>	25,7 <sup>B</sup>	23,9 <sup>B</sup>	22,0 <sup>C</sup>	26,5 <sup>A</sup>	27,5 <sup>A</sup>	24,9 <sup>A</sup>	26,4 <sup>A</sup>
Trimestre 3	26,5 <sup>A</sup>	27,1 <sup>B</sup>	28,2 <sup>A</sup>	27,8 <sup>A</sup>	26,2 <sup>B</sup>	23,6 <sup>B</sup>	23,1 <sup>B</sup>	26,5 <sup>A</sup>	27,9 <sup>A</sup>	25,0 <sup>A</sup>	26,4 <sup>A</sup>
Trimestre 4	26,0 <sup>A</sup>	26,9 <sup>B</sup>	27,7 <sup>B</sup>	28,8 <sup>A</sup>	27,6 <sup>A</sup>	21,5 <sup>B</sup>	F	25,5 <sup>A</sup>	28,0 <sup>A</sup>	25,0 <sup>A</sup>	25,4 <sup>A</sup>
Annuel	26,2 <sup>A</sup>	26,4 <sup>B</sup>	27,5 <sup>A</sup>	28,3 <sup>A</sup>	26,1 <sup>A</sup>	23,2 <sup>B</sup>	F	26,0 <sup>A</sup>	27,6 <sup>A</sup>	24,8 <sup>A</sup>	25,9 <sup>A</sup>
Année 2011											
Trimestre 1	25,6 <sup>A</sup>	25,7 <sup>B</sup>	28,6 <sup>B</sup>	29,1 <sup>A</sup>	25,5 <sup>B</sup>	19,1 <sup>C</sup>	F	25,3 <sup>A</sup>	28,4 <sup>A</sup>	22,8 <sup>B</sup>	25,2 <sup>A</sup>

Tableau 11-7 – suite

**Estimations trimestrielles et annuelles des heures hebdomadaires moyennes par taille d'entreprise selon l'emploi, pour les salariés rémunérés à l'heure, pour une sélection d'industries — Ontario**

Industrie - SCIAN	Toutes tailles	0 à 4 employés	5 à 19 employés	20 à 49 employés	50 à 99 employés	100 à 299 employés	300 à 499 employés	500 employés et plus	0 à 49 employés	50 à 299 employés	300 employés et plus
heures											
<b>Transport et entreposage - 48-49</b>											
Année 2010											
Trimestre 1	34,6 <sup>A</sup>	32,1 <sup>A</sup>	32,1 <sup>B</sup>	36,2 <sup>A</sup>	F	32,5 <sup>B</sup>	F	35,3 <sup>A</sup>	33,7 <sup>A</sup>	32,7 <sup>A</sup>	35,2 <sup>A</sup>
Trimestre 2	36,7 <sup>A</sup>	33,9 <sup>A</sup>	38,5 <sup>B</sup>	36,0 <sup>B</sup>	34,3 <sup>A</sup>	34,7 <sup>B</sup>	F	37,5 <sup>A</sup>	36,6 <sup>A</sup>	34,5 <sup>A</sup>	37,3 <sup>A</sup>
Trimestre 3	36,7 <sup>A</sup>	33,7 <sup>B</sup>	41,9 <sup>B</sup>	36,5 <sup>A</sup>	F	F	F	36,6 <sup>A</sup>	38,1 <sup>B</sup>	35,6 <sup>A</sup>	36,5 <sup>A</sup>
Trimestre 4	35,3 <sup>A</sup>	34,7 <sup>A</sup>	39,2 <sup>B</sup>	35,4 <sup>A</sup>	33,6 <sup>A</sup>	F	F	35,1 <sup>A</sup>	36,7 <sup>A</sup>	34,4 <sup>A</sup>	35,0 <sup>A</sup>
Annuel	35,8 <sup>A</sup>	33,7 <sup>B</sup>	38,2 <sup>B</sup>	36,0 <sup>A</sup>	F	F	F	36,1 <sup>A</sup>	36,4 <sup>A</sup>	34,4 <sup>A</sup>	36,0 <sup>A</sup>
Année 2011											
Trimestre 1	34,5 <sup>A</sup>	30,8 <sup>B</sup>	35,9 <sup>B</sup>	32,8 <sup>A</sup>	F	F	F	35,1 <sup>A</sup>	33,6 <sup>A</sup>	34,3 <sup>A</sup>	34,9 <sup>A</sup>
<b>Industrie de l'information et industrie culturelle - 51</b>											
Année 2010											
Trimestre 1	32,2 <sup>A</sup>	30,3 <sup>B</sup>	28,1 <sup>B</sup>	35,9 <sup>C</sup>	F	F	F	32,1 <sup>A</sup>	31,2 <sup>B</sup>	34,5 <sup>B</sup>	32,0 <sup>A</sup>
Trimestre 2	29,9 <sup>B</sup>	27,3 <sup>B</sup>	26,9 <sup>C</sup>	28,1 <sup>C</sup>	F	F	F	30,2 <sup>B</sup>	27,4 <sup>B</sup>	31,1 <sup>B</sup>	30,3 <sup>B</sup>
Trimestre 3	27,8 <sup>A</sup>	29,2 <sup>C</sup>	25,0 <sup>C</sup>	29,2 <sup>B</sup>	F	F	F	27,8 <sup>A</sup>	27,3 <sup>B</sup>	27,8 <sup>B</sup>	27,9 <sup>A</sup>
Trimestre 4	30,5 <sup>B</sup>	31,6 <sup>C</sup>	30,0 <sup>C</sup>	29,7 <sup>C</sup>	F	F	F	30,8 <sup>B</sup>	30,2 <sup>B</sup>	F	30,6 <sup>B</sup>
Annuel	30,2 <sup>A</sup>	29,6 <sup>C</sup>	27,4 <sup>C</sup>	30,6 <sup>C</sup>	F	F	F	30,3 <sup>B</sup>	28,9 <sup>B</sup>	F	30,3 <sup>B</sup>
Année 2011											
Trimestre 1	27,2 <sup>B</sup>	28,9 <sup>C</sup>	20,4 <sup>D</sup>	25,1 <sup>E</sup>	F	F	F	26,6 <sup>C</sup>	24,1 <sup>C</sup>	32,1 <sup>B</sup>	27,1 <sup>B</sup>
<b>Finance et assurances - 52</b>											
Année 2010											
Trimestre 1	28,3 <sup>A</sup>	23,6 <sup>D</sup>	F	..	F	F	F	28,8 <sup>A</sup>	F	25,8 <sup>B</sup>	28,9 <sup>A</sup>
Trimestre 2	28,0 <sup>A</sup>	26,7 <sup>C</sup>	25,6 <sup>E</sup>	F	F	F	F	27,7 <sup>A</sup>	27,3 <sup>D</sup>	32,5 <sup>C</sup>	27,9 <sup>A</sup>
Trimestre 3	28,5 <sup>A</sup>	24,3 <sup>D</sup>	30,9 <sup>C</sup>	F	F	33,4 <sup>C</sup>	F	28,2 <sup>A</sup>	28,4 <sup>C</sup>	34,2 <sup>E</sup>	28,3 <sup>A</sup>
Trimestre 4	27,9 <sup>A</sup>	25,2 <sup>C</sup>	32,2 <sup>C</sup>	30,8 <sup>E</sup>	F	30,0 <sup>D</sup>	F	27,5 <sup>A</sup>	29,9 <sup>B</sup>	28,7 <sup>D</sup>	27,6 <sup>A</sup>
Annuel	28,2 <sup>A</sup>	25,0 <sup>D</sup>	F	F	F	F	F	28,1 <sup>A</sup>	F	29,3 <sup>D</sup>	28,2 <sup>A</sup>
Année 2011											
Trimestre 1	28,3 <sup>A</sup>	27,3 <sup>B</sup>	31,2 <sup>C</sup>	31,6 <sup>D</sup>	..	F	F	27,7 <sup>A</sup>	30,3 <sup>B</sup>	35,2 <sup>E</sup>	27,8 <sup>A</sup>
<b>Services immobiliers et services de location et de location a bail - 53</b>											
Année 2010											
Trimestre 1	29,2 <sup>B</sup>	F	30,2 <sup>C</sup>	26,3 <sup>B</sup>	F	F	F	28,5 <sup>A</sup>	29,4 <sup>B</sup>	30,9 <sup>D</sup>	28,3 <sup>A</sup>
Trimestre 2	30,3 <sup>A</sup>	33,2 <sup>E</sup>	30,6 <sup>B</sup>	30,2 <sup>B</sup>	F	F	F	28,9 <sup>A</sup>	30,9 <sup>B</sup>	31,7 <sup>B</sup>	28,9 <sup>A</sup>
Trimestre 3	31,3 <sup>B</sup>	31,5 <sup>D</sup>	33,1 <sup>C</sup>	26,2 <sup>C</sup>	F	F	F	29,7 <sup>A</sup>	30,4 <sup>B</sup>	37,6 <sup>C</sup>	29,9 <sup>A</sup>
Trimestre 4	29,6 <sup>B</sup>	F	F	29,6 <sup>B</sup>	F	F	F	29,0 <sup>A</sup>	28,8 <sup>C</sup>	33,2 <sup>B</sup>	29,1 <sup>A</sup>
Annuel	30,1 <sup>B</sup>	F	F	27,9 <sup>B</sup>	F	F	F	29,1 <sup>A</sup>	29,9 <sup>B</sup>	33,4 <sup>C</sup>	29,1 <sup>A</sup>
Année 2011											
Trimestre 1	28,9 <sup>B</sup>	F	F	27,6 <sup>C</sup>	F	F	F	30,2 <sup>A</sup>	25,3 <sup>D</sup>	31,6 <sup>C</sup>	30,0 <sup>A</sup>

Tableau 11-7 – suite

**Estimations trimestrielles et annuelles des heures hebdomadaires moyennes par taille d'entreprise selon l'emploi, pour les salariés rémunérés à l'heure, pour une sélection d'industries — Ontario**

Industrie - SCIAN	Toutes tailles	0 à 4 employés	5 à 19 employés	20 à 49 employés	50 à 99 employés	100 à 299 employés	300 à 499 employés	500 employés et plus	0 à 49 employés	50 à 299 employés	300 employés et plus
heures											
<b>Services professionnels, scientifiques et techniques - 54</b>											
Année 2010											
Trimestre 1	30,7 <sup>A</sup>	25,6 <sup>C</sup>	32,1 <sup>B</sup>	28,3 <sup>C</sup>	33,7 <sup>C</sup>	30,8 <sup>B</sup>	F	32,8 <sup>B</sup>	29,2 <sup>B</sup>	32,1 <sup>B</sup>	32,3 <sup>A</sup>
Trimestre 2	31,0 <sup>A</sup>	30,2 <sup>B</sup>	28,5 <sup>B</sup>	33,3 <sup>C</sup>	32,8 <sup>B</sup>	30,6 <sup>D</sup>	F	32,7 <sup>B</sup>	30,0 <sup>A</sup>	31,6 <sup>B</sup>	32,5 <sup>A</sup>
Trimestre 3	31,5 <sup>A</sup>	32,6 <sup>B</sup>	30,7 <sup>B</sup>	29,6 <sup>C</sup>	32,0 <sup>B</sup>	32,6 <sup>C</sup>	F	31,7 <sup>A</sup>	31,1 <sup>A</sup>	32,4 <sup>B</sup>	31,7 <sup>A</sup>
Trimestre 4	31,3 <sup>A</sup>	31,8 <sup>B</sup>	32,6 <sup>B</sup>	29,6 <sup>D</sup>	31,3 <sup>B</sup>	31,3 <sup>C</sup>	F	32,2 <sup>A</sup>	30,8 <sup>B</sup>	31,3 <sup>B</sup>	32,3 <sup>A</sup>
Annuel	31,2 <sup>A</sup>	30,3 <sup>B</sup>	30,9 <sup>B</sup>	30,2 <sup>C</sup>	32,2 <sup>B</sup>	31,5 <sup>C</sup>	F	32,3 <sup>A</sup>	30,4 <sup>B</sup>	31,8 <sup>B</sup>	32,2 <sup>A</sup>
Année 2011											
Trimestre 1	31,1 <sup>A</sup>	31,2 <sup>B</sup>	30,7 <sup>B</sup>	29,7 <sup>E</sup>	28,2 <sup>C</sup>	31,7 <sup>B</sup>	F	32,8 <sup>B</sup>	30,4 <sup>B</sup>	30,5 <sup>B</sup>	32,6 <sup>A</sup>
<b>Gestion de sociétés et d'entreprises - 55</b>											
Année 2010											
Trimestre 1	30,9 <sup>B</sup>	F	F	F	F	F	F	F	34,9 <sup>D</sup>	F	F
Trimestre 2	30,7 <sup>B</sup>	F	F	F	F	F	F	F	33,7 <sup>B</sup>	F	F
Trimestre 3	30,7 <sup>B</sup>	F	F	F	F	F	F	F	34,2 <sup>B</sup>	F	F
Trimestre 4	22,6 <sup>C</sup>	29,5 <sup>E</sup>	F	F	F	F	F	F	24,4 <sup>C</sup>	24,4 <sup>D</sup>	F
Annuel	28,5 <sup>B</sup>	F	F	F	F	F	F	F	30,5 <sup>C</sup>	F	F
Année 2011											
Trimestre 1	25,2 <sup>B</sup>	F	F	F	F	F	F	F	25,7 <sup>D</sup>	F	F
<b>Services administratifs, services de soutien, services de gestion des déchets et services d'assainissement - 56</b>											
Année 2010											
Trimestre 1	30,5 <sup>A</sup>	27,9 <sup>B</sup>	24,6 <sup>B</sup>	29,5 <sup>B</sup>	32,0 <sup>B</sup>	31,6 <sup>B</sup>	F	31,1 <sup>A</sup>	27,2 <sup>B</sup>	31,7 <sup>B</sup>	31,1 <sup>A</sup>
Trimestre 2	32,0 <sup>A</sup>	29,2 <sup>B</sup>	30,3 <sup>B</sup>	31,8 <sup>B</sup>	32,1 <sup>A</sup>	30,8 <sup>B</sup>	36,8 <sup>C</sup>	32,4 <sup>A</sup>	30,6 <sup>A</sup>	31,2 <sup>A</sup>	32,9 <sup>A</sup>
Trimestre 3	33,1 <sup>A</sup>	30,2 <sup>B</sup>	33,6 <sup>B</sup>	32,4 <sup>A</sup>	32,9 <sup>A</sup>	32,4 <sup>B</sup>	F	32,6 <sup>A</sup>	32,5 <sup>A</sup>	32,6 <sup>A</sup>	33,5 <sup>A</sup>
Trimestre 4	32,0 <sup>A</sup>	30,2 <sup>B</sup>	29,6 <sup>B</sup>	32,2 <sup>B</sup>	30,4 <sup>A</sup>	30,9 <sup>B</sup>	43,3 <sup>D</sup>	31,6 <sup>A</sup>	30,6 <sup>A</sup>	30,7 <sup>A</sup>	33,0 <sup>A</sup>
Annuel	31,9 <sup>A</sup>	29,4 <sup>B</sup>	30,0 <sup>B</sup>	31,5 <sup>B</sup>	31,9 <sup>B</sup>	31,4 <sup>B</sup>	F	31,9 <sup>A</sup>	30,4 <sup>A</sup>	31,6 <sup>A</sup>	32,7 <sup>A</sup>
Année 2011											
Trimestre 1	30,7 <sup>A</sup>	28,7 <sup>B</sup>	28,8 <sup>B</sup>	31,5 <sup>B</sup>	29,7 <sup>B</sup>	28,4 <sup>B</sup>	36,8 <sup>C</sup>	30,8 <sup>A</sup>	29,8 <sup>A</sup>	28,8 <sup>A</sup>	31,7 <sup>A</sup>
<b>Soins de santé et assistance sociale - 62</b>											
Année 2010											
Trimestre 1	28,8 <sup>A</sup>	26,6 <sup>B</sup>	26,4 <sup>B</sup>	24,8 <sup>D</sup>	27,2 <sup>C</sup>	26,1 <sup>A</sup>	29,4 <sup>B</sup>	30,6 <sup>A</sup>	26,1 <sup>B</sup>	26,4 <sup>A</sup>	30,4 <sup>A</sup>
Trimestre 2	28,7 <sup>A</sup>	25,8 <sup>B</sup>	27,2 <sup>B</sup>	25,5 <sup>C</sup>	24,6 <sup>D</sup>	24,5 <sup>A</sup>	F	30,8 <sup>A</sup>	26,4 <sup>B</sup>	24,5 <sup>B</sup>	30,7 <sup>A</sup>
Trimestre 3	29,1 <sup>A</sup>	28,6 <sup>B</sup>	26,6 <sup>B</sup>	F	28,6 <sup>B</sup>	25,3 <sup>A</sup>	F	31,1 <sup>A</sup>	26,1 <sup>B</sup>	26,1 <sup>A</sup>	30,9 <sup>A</sup>
Trimestre 4	28,7 <sup>A</sup>	28,9 <sup>B</sup>	27,3 <sup>B</sup>	F	27,5 <sup>B</sup>	25,8 <sup>B</sup>	F	30,6 <sup>A</sup>	25,0 <sup>B</sup>	26,3 <sup>A</sup>	30,5 <sup>A</sup>
Annuel	28,8 <sup>A</sup>	27,5 <sup>B</sup>	26,9 <sup>B</sup>	F	27,0 <sup>C</sup>	25,4 <sup>A</sup>	F	30,8 <sup>A</sup>	25,9 <sup>B</sup>	25,8 <sup>A</sup>	30,6 <sup>A</sup>
Année 2011											
Trimestre 1	28,4 <sup>A</sup>	28,6 <sup>B</sup>	25,8 <sup>B</sup>	21,9 <sup>E</sup>	27,4 <sup>B</sup>	25,3 <sup>B</sup>	F	30,1 <sup>A</sup>	25,5 <sup>B</sup>	25,9 <sup>A</sup>	30,1 <sup>A</sup>

Tableau 11-7 – suite

**Estimations trimestrielles et annuelles des heures hebdomadaires moyennes par taille d'entreprise selon l'emploi, pour les salariés rémunérés à l'heure, pour une sélection d'industries — Ontario**

Industrie - SCIAN	Toutes tailles	0 à 4 employés	5 à 19 employés	20 à 49 employés	50 à 99 employés	100 à 299 employés	300 à 499 employés	500 employés et plus	0 à 49 employés	50 à 299 employés	300 employés et plus
heures											
<b>Hébergement et services de restauration - 72</b>											
Année 2010											
Trimestre 1	22,3 <sup>A</sup>	22,9 <sup>C</sup>	20,1 <sup>B</sup>	21,1 <sup>B</sup>	21,7 <sup>B</sup>	22,8 <sup>A</sup>	F	25,7 <sup>A</sup>	20,8 <sup>A</sup>	22,2 <sup>A</sup>	25,3 <sup>A</sup>
Trimestre 2	22,2 <sup>A</sup>	22,9 <sup>B</sup>	20,4 <sup>B</sup>	21,2 <sup>A</sup>	20,6 <sup>B</sup>	23,5 <sup>A</sup>	F	25,2 <sup>A</sup>	21,0 <sup>A</sup>	21,9 <sup>B</sup>	24,6 <sup>A</sup>
Trimestre 3	22,4 <sup>A</sup>	23,3 <sup>A</sup>	21,1 <sup>B</sup>	21,7 <sup>A</sup>	21,2 <sup>B</sup>	24,4 <sup>A</sup>	F	24,7 <sup>A</sup>	21,6 <sup>A</sup>	22,6 <sup>B</sup>	23,8 <sup>A</sup>
Trimestre 4	22,1 <sup>A</sup>	23,7 <sup>A</sup>	21,0 <sup>B</sup>	21,4 <sup>A</sup>	20,2 <sup>B</sup>	F	F	24,9 <sup>A</sup>	21,4 <sup>A</sup>	21,2 <sup>A</sup>	24,4 <sup>A</sup>
Annuel	22,3 <sup>A</sup>	23,2 <sup>B</sup>	20,6 <sup>B</sup>	21,4 <sup>A</sup>	20,9 <sup>B</sup>	F	F	25,1 <sup>A</sup>	21,2 <sup>A</sup>	22,0 <sup>B</sup>	24,5 <sup>A</sup>
Année 2011											
Trimestre 1	22,8 <sup>A</sup>	25,6 <sup>B</sup>	21,3 <sup>B</sup>	22,0 <sup>A</sup>	22,5 <sup>A</sup>	23,0 <sup>B</sup>	F	24,9 <sup>A</sup>	22,0 <sup>A</sup>	22,7 <sup>A</sup>	24,5 <sup>A</sup>
<b>Autres services, sauf les administrations publiques - 81</b>											
Année 2010											
Trimestre 1	28,4 <sup>A</sup>	31,2 <sup>B</sup>	29,1 <sup>B</sup>	31,9 <sup>B</sup>	22,5 <sup>D</sup>	22,9 <sup>C</sup>	F	F	30,3 <sup>A</sup>	22,8 <sup>C</sup>	F
Trimestre 2	28,9 <sup>A</sup>	31,2 <sup>B</sup>	29,3 <sup>B</sup>	31,4 <sup>B</sup>	F	25,9 <sup>B</sup>	F	F	30,3 <sup>A</sup>	23,2 <sup>C</sup>	F
Trimestre 3	28,6 <sup>A</sup>	31,9 <sup>B</sup>	28,1 <sup>B</sup>	30,5 <sup>B</sup>	22,5 <sup>D</sup>	27,6 <sup>A</sup>	F	F	29,6 <sup>A</sup>	25,5 <sup>B</sup>	F
Trimestre 4	29,0 <sup>A</sup>	32,1 <sup>B</sup>	29,7 <sup>A</sup>	32,7 <sup>B</sup>	21,7 <sup>D</sup>	27,0 <sup>A</sup>	F	27,0 <sup>B</sup>	31,1 <sup>A</sup>	24,6 <sup>B</sup>	27,2 <sup>B</sup>
Annuel	28,7 <sup>A</sup>	31,6 <sup>B</sup>	29,0 <sup>B</sup>	31,6 <sup>B</sup>	21,2 <sup>E</sup>	25,8 <sup>B</sup>	F	F	30,3 <sup>A</sup>	24,0 <sup>B</sup>	F
Année 2011											
Trimestre 1	28,8 <sup>A</sup>	31,2 <sup>B</sup>	28,8 <sup>A</sup>	31,0 <sup>A</sup>	24,1 <sup>C</sup>	26,8 <sup>A</sup>	F	F	29,9 <sup>A</sup>	25,7 <sup>B</sup>	29,1 <sup>A</sup>

**Tableau 11-8**  
**Estimations trimestrielles et annuelles des heures hebdomadaires moyennes par taille d'entreprise selon l'emploi,**  
**pour les salariés rémunérés à l'heure, pour une sélection d'industries — Manitoba**

Industrie - SCIAN	Toutes tailles	0 à 4 employés	5 à 19 employés	20 à 49 employés	50 à 99 employés	100 à 299 employés	300 à 499 employés	500 employés et plus	heures			
									0 à 49 employés	50 à 299 employés	300 employés et plus	300 employés et plus
<b>Ensemble des industries excluant les entreprises non classifiées - 11-91N</b>												
Année 2010												
Trimestre 1	29,4 <sup>A</sup>	29,2 <sup>A</sup>	28,0 <sup>A</sup>	28,5 <sup>A</sup>	27,2 <sup>A</sup>	29,3 <sup>A</sup>	30,1 <sup>A</sup>	30,6 <sup>A</sup>	28,4 <sup>A</sup>	28,4 <sup>A</sup>	30,5 <sup>A</sup>	
Trimestre 2	29,8 <sup>A</sup>	29,1 <sup>A</sup>	28,4 <sup>A</sup>	27,8 <sup>A</sup>	27,9 <sup>A</sup>	30,3 <sup>A</sup>	30,6 <sup>A</sup>	31,2 <sup>A</sup>	28,3 <sup>A</sup>	29,3 <sup>A</sup>	31,1 <sup>A</sup>	
Trimestre 3	30,3 <sup>A</sup>	28,9 <sup>A</sup>	29,0 <sup>A</sup>	28,7 <sup>A</sup>	29,2 <sup>A</sup>	30,5 <sup>A</sup>	31,8 <sup>A</sup>	31,4 <sup>A</sup>	28,9 <sup>A</sup>	29,9 <sup>A</sup>	31,4 <sup>A</sup>	
Trimestre 4	29,5 <sup>A</sup>	28,5 <sup>A</sup>	27,6 <sup>A</sup>	28,6 <sup>A</sup>	28,8 <sup>B</sup>	29,8 <sup>A</sup>	30,4 <sup>A</sup>	30,5 <sup>A</sup>	28,1 <sup>A</sup>	29,3 <sup>A</sup>	30,5 <sup>A</sup>	
Annuel	29,8 <sup>A</sup>	29,0 <sup>A</sup>	28,3 <sup>A</sup>	28,4 <sup>A</sup>	28,3 <sup>A</sup>	30,0 <sup>A</sup>	30,7 <sup>A</sup>	30,9 <sup>A</sup>	28,4 <sup>A</sup>	29,3 <sup>A</sup>	30,9 <sup>A</sup>	
Année 2011												
Trimestre 1	29,3 <sup>A</sup>	27,2 <sup>A</sup>	27,8 <sup>A</sup>	28,2 <sup>A</sup>	28,9 <sup>A</sup>	28,5 <sup>A</sup>	28,8 <sup>B</sup>	30,6 <sup>A</sup>	27,9 <sup>A</sup>	28,7 <sup>A</sup>	30,5 <sup>A</sup>	
<b>Construction - 23</b>												
Année 2010												
Trimestre 1	35,8 <sup>A</sup>	33,2 <sup>B</sup>	35,8 <sup>B</sup>	34,0 <sup>B</sup>	F	F	x	x	34,6 <sup>A</sup>	37,6 <sup>B</sup>	F	
Trimestre 2	35,2 <sup>A</sup>	32,2 <sup>B</sup>	34,0 <sup>B</sup>	36,0 <sup>A</sup>	F	37,5 <sup>B</sup>	x	x	34,2 <sup>A</sup>	37,2 <sup>A</sup>	F	
Trimestre 3	36,0 <sup>A</sup>	32,2 <sup>B</sup>	34,4 <sup>A</sup>	36,4 <sup>A</sup>	36,7 <sup>B</sup>	F	x	x	34,6 <sup>A</sup>	38,0 <sup>B</sup>	F	
Trimestre 4	34,4 <sup>A</sup>	29,6 <sup>B</sup>	31,5 <sup>B</sup>	36,1 <sup>A</sup>	35,6 <sup>B</sup>	F	x	x	32,7 <sup>A</sup>	37,5 <sup>B</sup>	F	
Annuel	35,3 <sup>A</sup>	31,7 <sup>B</sup>	33,8 <sup>B</sup>	35,7 <sup>A</sup>	F	F	x	x	34,0 <sup>A</sup>	37,6 <sup>B</sup>	F	
Année 2011												
Trimestre 1	35,9 <sup>A</sup>	31,0 <sup>B</sup>	35,7 <sup>B</sup>	36,3 <sup>B</sup>	F	F	x	x	34,9 <sup>A</sup>	F	F	
<b>Fabrication - 31-33</b>												
Année 2010												
Trimestre 1	36,4 <sup>A</sup>	32,3 <sup>A</sup>	33,3 <sup>A</sup>	34,8 <sup>A</sup>	33,7 <sup>A</sup>	37,5 <sup>A</sup>	F	37,7 <sup>A</sup>	33,9 <sup>A</sup>	36,0 <sup>A</sup>	37,6 <sup>A</sup>	
Trimestre 2	37,0 <sup>A</sup>	30,5 <sup>B</sup>	33,1 <sup>A</sup>	36,1 <sup>A</sup>	36,2 <sup>A</sup>	37,9 <sup>B</sup>	F	37,9 <sup>A</sup>	34,4 <sup>A</sup>	37,3 <sup>A</sup>	37,9 <sup>A</sup>	
Trimestre 3	36,6 <sup>A</sup>	33,8 <sup>B</sup>	31,5 <sup>B</sup>	34,5 <sup>A</sup>	37,2 <sup>A</sup>	36,4 <sup>B</sup>	F	38,3 <sup>A</sup>	33,2 <sup>A</sup>	36,7 <sup>A</sup>	38,0 <sup>A</sup>	
Trimestre 4	36,8 <sup>A</sup>	35,2 <sup>B</sup>	33,2 <sup>A</sup>	35,1 <sup>A</sup>	36,9 <sup>A</sup>	37,4 <sup>A</sup>	F	37,8 <sup>A</sup>	34,3 <sup>A</sup>	37,2 <sup>A</sup>	37,6 <sup>A</sup>	
Annuel	36,7 <sup>A</sup>	32,9 <sup>B</sup>	32,8 <sup>A</sup>	35,1 <sup>A</sup>	36,1 <sup>A</sup>	37,3 <sup>A</sup>	F	37,9 <sup>A</sup>	33,9 <sup>A</sup>	36,8 <sup>A</sup>	37,8 <sup>A</sup>	
Année 2011												
Trimestre 1	36,7 <sup>A</sup>	28,0 <sup>A</sup>	31,6 <sup>A</sup>	34,9 <sup>A</sup>	36,3 <sup>A</sup>	36,5 <sup>A</sup>	F	38,5 <sup>A</sup>	32,8 <sup>A</sup>	36,4 <sup>A</sup>	38,3 <sup>A</sup>	
<b>Commerce de gros - 41</b>												
Année 2010												
Trimestre 1	34,9 <sup>A</sup>	30,9 <sup>D</sup>	33,8 <sup>A</sup>	37,1 <sup>B</sup>	F	F	F	F	34,8 <sup>A</sup>	36,0 <sup>A</sup>	F	
Trimestre 2	35,1 <sup>A</sup>	35,9 <sup>B</sup>	34,1 <sup>B</sup>	34,7 <sup>A</sup>	F	F	F	F	34,6 <sup>A</sup>	36,5 <sup>A</sup>	34,4 <sup>B</sup>	
Trimestre 3	35,5 <sup>A</sup>	36,4 <sup>B</sup>	36,4 <sup>B</sup>	35,3 <sup>A</sup>	F	F	F	F	36,0 <sup>A</sup>	35,9 <sup>A</sup>	34,2 <sup>B</sup>	
Trimestre 4	34,8 <sup>A</sup>	30,5 <sup>C</sup>	33,9 <sup>B</sup>	35,3 <sup>A</sup>	F	F	F	34,6 <sup>B</sup>	34,2 <sup>A</sup>	36,0 <sup>A</sup>	34,9 <sup>B</sup>	
Annuel	35,1 <sup>A</sup>	33,6 <sup>C</sup>	34,6 <sup>B</sup>	35,6 <sup>A</sup>	F	F	F	F	34,9 <sup>A</sup>	36,1 <sup>A</sup>	F	
Année 2011												
Trimestre 1	35,3 <sup>A</sup>	34,9 <sup>C</sup>	34,4 <sup>A</sup>	36,0 <sup>B</sup>	F	F	F	35,0 <sup>B</sup>	35,2 <sup>A</sup>	F	35,1 <sup>B</sup>	

Tableau 11-8 – suite

**Estimations trimestrielles et annuelles des heures hebdomadaires moyennes par taille d'entreprise selon l'emploi, pour les salariés rémunérés à l'heure, pour une sélection d'industries — Manitoba**

Industrie - SCIAN	Toutes tailles	0 à 4 employés	5 à 19 employés	20 à 49 employés	50 à 99 employés	100 à 299 employés	300 à 499 employés	500 employés et plus	0 à 49 employés	50 à 299 employés	300 employés et plus
heures											
<b>Commerce de détail - 44-45</b>											
Année 2010											
Trimestre 1	26,4 <sup>A</sup>	26,4 <sup>B</sup>	25,0 <sup>B</sup>	28,7 <sup>B</sup>	F	24,2 <sup>D</sup>	F	26,5 <sup>A</sup>	26,7 <sup>A</sup>	25,0 <sup>C</sup>	26,6 <sup>A</sup>
Trimestre 2	27,2 <sup>A</sup>	28,3 <sup>B</sup>	25,9 <sup>B</sup>	24,8 <sup>B</sup>	26,9 <sup>B</sup>	F	F	27,4 <sup>A</sup>	25,8 <sup>A</sup>	28,6 <sup>B</sup>	27,5 <sup>A</sup>
Trimestre 3	27,7 <sup>A</sup>	24,2 <sup>C</sup>	28,4 <sup>B</sup>	27,8 <sup>B</sup>	26,8 <sup>A</sup>	30,8 <sup>B</sup>	F	27,4 <sup>A</sup>	27,6 <sup>A</sup>	28,9 <sup>B</sup>	27,4 <sup>A</sup>
Trimestre 4	26,8 <sup>A</sup>	26,1 <sup>B</sup>	28,0 <sup>B</sup>	28,1 <sup>C</sup>	29,3 <sup>B</sup>	28,4 <sup>B</sup>	F	25,5 <sup>A</sup>	27,8 <sup>A</sup>	28,9 <sup>B</sup>	25,6 <sup>A</sup>
Annuel	27,0 <sup>A</sup>	26,2 <sup>B</sup>	26,9 <sup>B</sup>	27,3 <sup>B</sup>	F	F	F	26,7 <sup>A</sup>	27,0 <sup>A</sup>	27,9 <sup>B</sup>	26,8 <sup>A</sup>
Année 2011											
Trimestre 1	26,0 <sup>A</sup>	22,8 <sup>C</sup>	27,7 <sup>B</sup>	27,4 <sup>A</sup>	29,3 <sup>B</sup>	27,6 <sup>B</sup>	F	24,6 <sup>A</sup>	27,0 <sup>A</sup>	28,4 <sup>A</sup>	24,7 <sup>A</sup>
<b>Transport et entreposage - 48-49</b>											
Année 2010											
Trimestre 1	35,7 <sup>B</sup>	38,9 <sup>B</sup>	37,3 <sup>B</sup>	34,7 <sup>D</sup>	F	F	F	36,0 <sup>B</sup>	37,1 <sup>B</sup>	30,4 <sup>B</sup>	35,9 <sup>B</sup>
Trimestre 2	36,1 <sup>A</sup>	34,1 <sup>B</sup>	42,1 <sup>C</sup>	31,9 <sup>C</sup>	F	F	F	36,0 <sup>A</sup>	37,1 <sup>B</sup>	F	36,1 <sup>A</sup>
Trimestre 3	36,4 <sup>B</sup>	34,5 <sup>B</sup>	40,6 <sup>B</sup>	38,0 <sup>C</sup>	F	F	F	35,7 <sup>B</sup>	38,4 <sup>B</sup>	35,7 <sup>B</sup>	35,9 <sup>B</sup>
Trimestre 4	36,6 <sup>A</sup>	31,4 <sup>B</sup>	38,5 <sup>D</sup>	35,2 <sup>B</sup>	F	F	F	37,3 <sup>B</sup>	35,2 <sup>B</sup>	35,7 <sup>A</sup>	37,3 <sup>B</sup>
Annuel	36,2 <sup>A</sup>	34,7 <sup>B</sup>	39,8 <sup>C</sup>	35,1 <sup>C</sup>	F	F	F	36,2 <sup>B</sup>	36,9 <sup>B</sup>	F	36,2 <sup>B</sup>
Année 2011											
Trimestre 1	34,7 <sup>A</sup>	28,8 <sup>B</sup>	33,9 <sup>D</sup>	36,9 <sup>B</sup>	33,0 <sup>C</sup>	F	F	34,7 <sup>B</sup>	33,8 <sup>B</sup>	34,7 <sup>A</sup>	35,0 <sup>B</sup>
<b>Industrie de l'information et industrie culturelle - 51</b>											
Année 2010											
Trimestre 1	29,8 <sup>B</sup>	F	F	F	x	x	x	x	F	F	34,2 <sup>A</sup>
Trimestre 2	29,9 <sup>A</sup>	17,9 <sup>D</sup>	18,4 <sup>D</sup>	F	x	x	x	x	19,0 <sup>D</sup>	27,1 <sup>B</sup>	32,8 <sup>A</sup>
Trimestre 3	29,9 <sup>A</sup>	21,4 <sup>D</sup>	23,8 <sup>B</sup>	F	x	x	x	x	24,2 <sup>B</sup>	F	32,1 <sup>A</sup>
Trimestre 4	31,4 <sup>A</sup>	22,9 <sup>D</sup>	20,2 <sup>C</sup>	F	x	x	x	x	21,5 <sup>C</sup>	F	34,3 <sup>B</sup>
Annuel	30,3 <sup>A</sup>	F	20,8 <sup>E</sup>	F	x	x	x	x	20,1 <sup>E</sup>	F	33,2 <sup>A</sup>
Année 2011											
Trimestre 1	25,8 <sup>B</sup>	F	F	F	x	x	x	x	18,1 <sup>D</sup>	F	28,9 <sup>B</sup>
<b>Finance et assurances - 52</b>											
Année 2010											
Trimestre 1	27,7 <sup>A</sup>	30,2 <sup>B</sup>	F	F	F	F	F	28,6 <sup>A</sup>	28,1 <sup>B</sup>	F	28,6 <sup>A</sup>
Trimestre 2	28,5 <sup>A</sup>	26,5 <sup>C</sup>	34,4 <sup>C</sup>	F	F	..	F	28,8 <sup>A</sup>	27,9 <sup>C</sup>	F	28,7 <sup>A</sup>
Trimestre 3	29,8 <sup>A</sup>	28,9 <sup>B</sup>	30,0 <sup>C</sup>	F	F	F	F	30,5 <sup>A</sup>	F	F	30,3 <sup>A</sup>
Trimestre 4	28,5 <sup>A</sup>	28,1 <sup>C</sup>	28,8 <sup>C</sup>	F	F	F	F	29,6 <sup>A</sup>	24,0 <sup>D</sup>	F	29,5 <sup>A</sup>
Annuel	28,6 <sup>A</sup>	28,4 <sup>C</sup>	F	F	F	F	F	29,3 <sup>A</sup>	26,7 <sup>E</sup>	F	29,2 <sup>A</sup>
Année 2011											
Trimestre 1	27,4 <sup>A</sup>	21,0 <sup>B</sup>	30,7 <sup>D</sup>	..	..	F	F	28,2 <sup>A</sup>	23,5 <sup>D</sup>	23,9 <sup>D</sup>	28,2 <sup>A</sup>

Tableau 11-8 – suite

**Estimations trimestrielles et annuelles des heures hebdomadaires moyennes par taille d'entreprise selon l'emploi, pour les salariés rémunérés à l'heure, pour une sélection d'industries — Manitoba**

Industrie - SCIAN	Toutes tailles	0 à 4 employés	5 à 19 employés	20 à 49 employés	50 à 99 employés	100 à 299 employés	300 à 499 employés	500 employés et plus	0 à 49 employés	50 à 299 employés	300 employés et plus
heures											
<b>Services immobiliers et services de location et de location à bail - 53</b>											
Année 2010											
Trimestre 1	26,0 <sup>B</sup>	25,1 <sup>D</sup>	20,6 <sup>D</sup>	F	F	x	x	x	23,3 <sup>C</sup>	x	x
Trimestre 2	28,4 <sup>B</sup>	F	24,4 <sup>D</sup>	F	F	x	x	x	26,4 <sup>B</sup>	x	x
Trimestre 3	23,6 <sup>D</sup>	28,0 <sup>E</sup>	F	F	F	x	x	x	F	x	x
Trimestre 4	24,1 <sup>D</sup>	F	F	F	F	x	x	x	21,4 <sup>E</sup>	x	x
Annuel	25,4 <sup>C</sup>	F	F	F	F	x	x	x	22,3 <sup>D</sup>	x	x
Année 2011											
Trimestre 1	23,6 <sup>D</sup>	F	F	F	F	F	x	x	22,5 <sup>D</sup>	F	F
<b>Services professionnels, scientifiques et techniques - 54</b>											
Année 2010											
Trimestre 1	28,5 <sup>B</sup>	31,3 <sup>B</sup>	23,8 <sup>D</sup>	26,7 <sup>D</sup>	F	F	F	F	26,3 <sup>B</sup>	F	F
Trimestre 2	28,1 <sup>B</sup>	25,0 <sup>C</sup>	27,1 <sup>D</sup>	25,1 <sup>D</sup>	F	F	F	F	26,0 <sup>C</sup>	F	F
Trimestre 3	28,8 <sup>B</sup>	23,2 <sup>D</sup>	25,4 <sup>D</sup>	27,9 <sup>C</sup>	F	F	F	F	25,8 <sup>C</sup>	F	F
Trimestre 4	31,2 <sup>A</sup>	23,3 <sup>D</sup>	29,6 <sup>C</sup>	32,6 <sup>C</sup>	F	F	F	F	29,7 <sup>B</sup>	F	F
Annuel	29,2 <sup>B</sup>	25,8 <sup>D</sup>	26,4 <sup>D</sup>	28,7 <sup>D</sup>	F	F	F	F	27,0 <sup>C</sup>	F	F
Année 2011											
Trimestre 1	30,2 <sup>A</sup>	26,8 <sup>C</sup>	28,7 <sup>B</sup>	F	F	F	F	F	28,1 <sup>B</sup>	F	F
<b>Services administratifs, services de soutien, services de gestion des déchets et services d'assainissement - 56</b>											
Année 2010											
Trimestre 1	27,8 <sup>A</sup>	27,7 <sup>B</sup>	27,1 <sup>C</sup>	30,8 <sup>B</sup>	F	F	F	27,3 <sup>A</sup>	28,6 <sup>B</sup>	27,3 <sup>C</sup>	27,5 <sup>A</sup>
Trimestre 2	29,2 <sup>A</sup>	30,6 <sup>B</sup>	30,7 <sup>C</sup>	28,0 <sup>C</sup>	F	F	F	30,4 <sup>A</sup>	29,8 <sup>B</sup>	25,9 <sup>D</sup>	30,1 <sup>A</sup>
Trimestre 3	29,5 <sup>A</sup>	31,1 <sup>B</sup>	29,5 <sup>C</sup>	30,9 <sup>C</sup>	F	F	F	31,6 <sup>A</sup>	30,3 <sup>B</sup>	22,5 <sup>E</sup>	31,3 <sup>A</sup>
Trimestre 4	29,1 <sup>A</sup>	29,4 <sup>B</sup>	27,5 <sup>C</sup>	F	F	F	F	31,3 <sup>A</sup>	27,4 <sup>B</sup>	26,5 <sup>C</sup>	31,0 <sup>A</sup>
Annuel	28,9 <sup>A</sup>	29,8 <sup>B</sup>	28,9 <sup>C</sup>	29,1 <sup>D</sup>	F	F	F	30,2 <sup>A</sup>	29,2 <sup>B</sup>	25,7 <sup>D</sup>	30,0 <sup>A</sup>
Année 2011											
Trimestre 1	28,2 <sup>A</sup>	24,0 <sup>D</sup>	29,0 <sup>B</sup>	F	F	F	F	32,2 <sup>A</sup>	28,3 <sup>B</sup>	22,8 <sup>D</sup>	31,4 <sup>A</sup>
<b>Arts, spectacles et loisirs - 71</b>											
Année 2010											
Trimestre 1	25,1 <sup>A</sup>	F	F	F	F	F	x	x	19,2 <sup>B</sup>	F	F
Trimestre 2	24,9 <sup>A</sup>	F	21,0 <sup>D</sup>	F	F	F	x	x	20,8 <sup>C</sup>	F	F
Trimestre 3	26,0 <sup>A</sup>	F	23,1 <sup>B</sup>	F	F	F	x	x	23,9 <sup>B</sup>	F	F
Trimestre 4	24,8 <sup>A</sup>	F	18,2 <sup>D</sup>	F	F	F	x	x	19,4 <sup>C</sup>	F	F
Annuel	25,2 <sup>A</sup>	F	F	F	F	F	x	x	21,1 <sup>B</sup>	F	F
Année 2011											
Trimestre 1	24,9 <sup>A</sup>	F	17,1 <sup>B</sup>	F	F	F	x	x	17,2 <sup>C</sup>	F	F

Tableau 11-8 – suite

**Estimations trimestrielles et annuelles des heures hebdomadaires moyennes par taille d'entreprise selon l'emploi, pour les salariés rémunérés à l'heure, pour une sélection d'industries — Manitoba**

Industrie - SCIAN	Toutes tailles	0 à 4 employés	5 à 19 employés	20 à 49 employés	50 à 99 employés	100 à 299 employés	300 à 499 employés	500 employés et plus	0 à 49 employés	50 à 299 employés	300 employés et plus
	heures										
<b>Hébergement et services de restauration - 72</b>											
Année 2010	22,0 <sup>A</sup>	22,2 <sup>B</sup>	23,8 <sup>B</sup>	20,9 <sup>A</sup>	20,5 <sup>A</sup>	F	F	F	22,2 <sup>A</sup>	21,4 <sup>A</sup>	F
Trimestre 1	22,0 <sup>A</sup>	22,2 <sup>B</sup>	21,2 <sup>B</sup>	22,1 <sup>A</sup>	21,7 <sup>B</sup>	F	F	F	21,7 <sup>A</sup>	22,0 <sup>B</sup>	F
Trimestre 2	23,1 <sup>A</sup>	27,1 <sup>C</sup>	21,7 <sup>B</sup>	21,6 <sup>B</sup>	23,3 <sup>B</sup>	F	F	F	22,0 <sup>A</sup>	24,2 <sup>B</sup>	F
Trimestre 3	21,6 <sup>A</sup>	23,6 <sup>C</sup>	20,2 <sup>B</sup>	20,4 <sup>B</sup>	20,3 <sup>C</sup>	F	F	F	20,5 <sup>A</sup>	21,2 <sup>C</sup>	F
Trimestre 4	22,2 <sup>A</sup>	24,0 <sup>B</sup>	21,7 <sup>B</sup>	21,3 <sup>B</sup>	21,5 <sup>B</sup>	F	F	F	21,6 <sup>A</sup>	22,2 <sup>B</sup>	F
Annuel											
Année 2011											
Trimestre 1	21,9 <sup>A</sup>	25,0 <sup>B</sup>	19,3 <sup>B</sup>	20,0 <sup>B</sup>	22,0 <sup>C</sup>	25,5 <sup>D</sup>	F	F	20,0 <sup>A</sup>	23,5 <sup>C</sup>	23,5 <sup>B</sup>
<b>Autres services, sauf les administrations publiques - 81</b>											
Année 2010	27,5 <sup>A</sup>	29,0 <sup>B</sup>	30,0 <sup>B</sup>	27,7 <sup>B</sup>	20,9 <sup>D</sup>	F	F	F	29,2 <sup>A</sup>	22,4 <sup>C</sup>	F
Trimestre 1	29,6 <sup>A</sup>	30,7 <sup>B</sup>	31,6 <sup>B</sup>	F	F	F	F	F	30,1 <sup>B</sup>	F	F
Trimestre 2	28,9 <sup>A</sup>	27,2 <sup>B</sup>	29,3 <sup>B</sup>	F	F	F	F	F	27,6 <sup>B</sup>	F	F
Trimestre 3	28,5 <sup>A</sup>	30,8 <sup>B</sup>	28,7 <sup>B</sup>	25,1 <sup>E</sup>	F	F	F	F	28,6 <sup>B</sup>	F	F
Trimestre 4	28,6 <sup>A</sup>	29,4 <sup>B</sup>	29,9 <sup>B</sup>	F	F	F	F	F	28,9 <sup>B</sup>	F	F
Annuel											
Année 2011											
Trimestre 1	28,2 <sup>A</sup>	27,5 <sup>B</sup>	29,8 <sup>B</sup>	27,1 <sup>B</sup>	F	F	F	F	28,6 <sup>B</sup>	F	F



Tableau 11-9

**Estimations trimestrielles et annuelles des heures hebdomadaires moyennes par taille d'entreprise selon l'emploi, pour les salariés rémunérés à l'heure, pour une sélection d'industries — Saskatchewan**

Industrie - SCIAN	Toutes tailles	0 à 4 employés	5 à 19 employés	20 à 49 employés	50 à 99 employés	100 à 299 employés	300 à 499 employés	500 employés et plus	heures			
									0 à 49 employés	50 à 299 employés	300 à 499 employés	500 employés et plus
<b>Ensemble des industries excluant les entreprises non classifiées - 11-91N</b>												
Année 2010	29,0 <sup>A</sup>	27,4 <sup>A</sup>	27,0 <sup>A</sup>	27,4 <sup>A</sup>	27,7 <sup>A</sup>	28,9 <sup>A</sup>	31,2 <sup>A</sup>	30,8 <sup>A</sup>	27,2 <sup>A</sup>	28,4 <sup>A</sup>	30,8 <sup>A</sup>	
Trimestre 1	29,7 <sup>A</sup>	28,7 <sup>A</sup>	27,2 <sup>A</sup>	28,8 <sup>A</sup>	30,1 <sup>A</sup>	29,9 <sup>A</sup>	32,4 <sup>A</sup>	31,0 <sup>A</sup>	28,0 <sup>A</sup>	30,0 <sup>A</sup>	31,1 <sup>A</sup>	
Trimestre 2	30,4 <sup>A</sup>	29,0 <sup>A</sup>	29,1 <sup>A</sup>	29,5 <sup>A</sup>	30,6 <sup>A</sup>	30,9 <sup>A</sup>	32,0 <sup>A</sup>	31,3 <sup>A</sup>	29,2 <sup>A</sup>	30,8 <sup>A</sup>	31,3 <sup>A</sup>	
Trimestre 3	30,1 <sup>A</sup>	28,6 <sup>A</sup>	28,2 <sup>A</sup>	29,7 <sup>A</sup>	29,9 <sup>A</sup>	29,9 <sup>A</sup>	31,3 <sup>A</sup>	31,2 <sup>A</sup>	28,8 <sup>A</sup>	29,9 <sup>A</sup>	31,2 <sup>A</sup>	
Trimestre 4	29,8 <sup>A</sup>	28,4 <sup>A</sup>	27,9 <sup>A</sup>	28,9 <sup>A</sup>	29,7 <sup>A</sup>	29,9 <sup>A</sup>	31,7 <sup>A</sup>	31,1 <sup>A</sup>	28,3 <sup>A</sup>	29,8 <sup>A</sup>	31,1 <sup>A</sup>	
Annuel	29,8 <sup>A</sup>	28,4 <sup>A</sup>	27,9 <sup>A</sup>	28,9 <sup>A</sup>	29,7 <sup>A</sup>	29,9 <sup>A</sup>	31,7 <sup>A</sup>	31,1 <sup>A</sup>	28,3 <sup>A</sup>	29,8 <sup>A</sup>	31,1 <sup>A</sup>	
Année 2011	29,6 <sup>A</sup>	27,1 <sup>A</sup>	27,7 <sup>A</sup>	28,0 <sup>A</sup>	29,0 <sup>A</sup>	29,8 <sup>A</sup>	30,5 <sup>A</sup>	31,4 <sup>A</sup>	27,7 <sup>A</sup>	29,4 <sup>A</sup>	31,3 <sup>A</sup>	
Trimestre 1	29,6 <sup>A</sup>	27,1 <sup>A</sup>	27,7 <sup>A</sup>	28,0 <sup>A</sup>	29,0 <sup>A</sup>	29,8 <sup>A</sup>	30,5 <sup>A</sup>	31,4 <sup>A</sup>	27,7 <sup>A</sup>	29,4 <sup>A</sup>	31,3 <sup>A</sup>	
<b>Foresterie, exploitation et soutien - 11N</b>												
Année 2010												
Trimestre 1	x	x	x	x	x	x	x	x	x	x	x	
Trimestre 2	x	x	x	x	x	x	x	x	x	x	x	
Trimestre 3	x	x	x	x	x	x	x	x	x	x	x	
Trimestre 4	x	x	x	x	x	x	x	x	x	x	x	
Annuel	x	x	x	x	x	x	x	x	x	x	x	
Année 2011												
Trimestre 1	x	x	x	x	x	x	x	x	x	x	x	
<b>Extraction minière, exploitation en carrière, et extraction de pétrole et de gaz - 21</b>												
Année 2010												
Trimestre 1	41,6 <sup>A</sup>	31,4 <sup>D</sup>	39,7 <sup>B</sup>	F	x	x	x	x	37,4 <sup>B</sup>	F	F	
Trimestre 2	41,3 <sup>A</sup>	33,7 <sup>B</sup>	33,1 <sup>D</sup>	F	x	x	x	x	35,5 <sup>B</sup>	F	43,4 <sup>A</sup>	
Trimestre 3	39,7 <sup>A</sup>	33,6 <sup>B</sup>	41,1 <sup>C</sup>	F	x	x	x	x	38,7 <sup>B</sup>	F	40,0 <sup>A</sup>	
Trimestre 4	40,1 <sup>A</sup>	34,0 <sup>C</sup>	43,4 <sup>B</sup>	F	x	x	x	x	41,5 <sup>A</sup>	F	39,6 <sup>A</sup>	
Annuel	40,7 <sup>A</sup>	33,2 <sup>C</sup>	39,6 <sup>C</sup>	F	x	x	x	x	38,5 <sup>B</sup>	F	F	
Année 2011												
Trimestre 1	40,0 <sup>A</sup>	37,3 <sup>C</sup>	37,3 <sup>B</sup>	F	x	x	F	F	39,3 <sup>B</sup>	F	F	
<b>Services publics - 22</b>												
Année 2010												
Trimestre 1	x	x	x	x	x	x	x	x	x	x	x	
Trimestre 2	x	x	x	x	x	x	x	x	x	x	x	
Trimestre 3	x	x	x	x	x	x	x	x	x	x	x	
Trimestre 4	x	x	x	x	x	x	x	x	x	x	x	
Annuel	x	x	x	x	x	x	x	x	x	x	x	
Année 2011												
Trimestre 1	x	x	x	x	x	x	x	x	x	x	x	

Tableau 11-9 – suite

**Estimations trimestrielles et annuelles des heures hebdomadaires moyennes par taille d'entreprise selon l'emploi, pour les salariés rémunérés à l'heure, pour une sélection d'industries — Saskatchewan**

Industrie - SCIAN	Toutes tailles	0 à 4 employés	5 à 19 employés	20 à 49 employés	50 à 99 employés	100 à 299 employés	300 à 499 employés	500 employés et plus	0 à 49 employés	50 à 299 employés	300 employés et plus
heures											
<b>Construction - 23</b>											
Année 2010											
Trimestre 1	34,8 <sup>A</sup>	31,1 <sup>B</sup>	33,1 <sup>B</sup>	35,2 <sup>B</sup>	F	F	x	x	33,2 <sup>A</sup>	F	F
Trimestre 2	36,5 <sup>A</sup>	32,1 <sup>B</sup>	34,2 <sup>B</sup>	39,3 <sup>B</sup>	F	F	x	x	35,2 <sup>A</sup>	F	F
Trimestre 3	38,4 <sup>A</sup>	32,2 <sup>B</sup>	36,2 <sup>A</sup>	39,0 <sup>A</sup>	41,1 <sup>C</sup>	F	x	x	36,0 <sup>A</sup>	42,1 <sup>B</sup>	F
Trimestre 4	36,7 <sup>A</sup>	32,7 <sup>A</sup>	35,4 <sup>B</sup>	38,1 <sup>B</sup>	37,7 <sup>B</sup>	F	x	x	35,6 <sup>A</sup>	37,9 <sup>B</sup>	F
Annuel	36,8 <sup>A</sup>	32,1 <sup>B</sup>	34,9 <sup>B</sup>	38,0 <sup>B</sup>	F	F	x	x	35,1 <sup>A</sup>	F	F
Année 2011											
Trimestre 1	35,8 <sup>A</sup>	30,6 <sup>A</sup>	33,2 <sup>A</sup>	37,6 <sup>A</sup>	38,1 <sup>B</sup>	x	x	x	33,8 <sup>A</sup>	x	x
<b>Fabrication - 31-33</b>											
Année 2010											
Trimestre 1	36,2 <sup>A</sup>	33,1 <sup>A</sup>	32,8 <sup>B</sup>	34,2 <sup>A</sup>	F	35,3 <sup>A</sup>	F	39,2 <sup>A</sup>	33,4 <sup>A</sup>	35,6 <sup>A</sup>	39,2 <sup>A</sup>
Trimestre 2	36,3 <sup>A</sup>	33,3 <sup>C</sup>	33,2 <sup>A</sup>	35,4 <sup>A</sup>	F	35,1 <sup>A</sup>	F	38,8 <sup>A</sup>	34,2 <sup>A</sup>	35,5 <sup>A</sup>	39,1 <sup>A</sup>
Trimestre 3	36,4 <sup>A</sup>	32,3 <sup>A</sup>	33,0 <sup>A</sup>	33,8 <sup>B</sup>	F	36,3 <sup>A</sup>	40,7 <sup>C</sup>	40,5 <sup>B</sup>	33,3 <sup>A</sup>	36,0 <sup>A</sup>	40,5 <sup>B</sup>
Trimestre 4	37,4 <sup>A</sup>	40,5 <sup>B</sup>	33,8 <sup>B</sup>	35,7 <sup>B</sup>	F	36,4 <sup>A</sup>	40,2 <sup>B</sup>	F	35,6 <sup>A</sup>	36,9 <sup>A</sup>	39,5 <sup>A</sup>
Annuel	36,6 <sup>A</sup>	34,7 <sup>B</sup>	33,2 <sup>A</sup>	34,8 <sup>A</sup>	F	35,8 <sup>A</sup>	F	F	34,1 <sup>A</sup>	36,0 <sup>A</sup>	39,6 <sup>A</sup>
Année 2011											
Trimestre 1	37,1 <sup>A</sup>	33,9 <sup>B</sup>	33,4 <sup>A</sup>	36,0 <sup>A</sup>	36,0 <sup>A</sup>	38,1 <sup>A</sup>	x	x	34,7 <sup>A</sup>	37,4 <sup>A</sup>	38,9 <sup>A</sup>
<b>Commerce de gros - 41</b>											
Année 2010											
Trimestre 1	34,5 <sup>A</sup>	32,8 <sup>B</sup>	36,9 <sup>B</sup>	32,1 <sup>B</sup>	F	F	F	F	34,4 <sup>B</sup>	34,6 <sup>A</sup>	34,4 <sup>A</sup>
Trimestre 2	35,0 <sup>A</sup>	33,1 <sup>B</sup>	33,4 <sup>B</sup>	37,1 <sup>B</sup>	F	F	F	F	34,9 <sup>A</sup>	35,0 <sup>A</sup>	35,1 <sup>A</sup>
Trimestre 3	34,4 <sup>A</sup>	33,6 <sup>B</sup>	33,2 <sup>C</sup>	35,9 <sup>B</sup>	F	F	F	F	34,4 <sup>B</sup>	33,6 <sup>B</sup>	34,9 <sup>B</sup>
Trimestre 4	34,3 <sup>A</sup>	26,9 <sup>C</sup>	30,2 <sup>D</sup>	37,0 <sup>B</sup>	F	F	F	F	33,1 <sup>B</sup>	34,5 <sup>A</sup>	35,5 <sup>A</sup>
Annuel	34,5 <sup>A</sup>	31,7 <sup>B</sup>	33,8 <sup>C</sup>	35,7 <sup>B</sup>	F	F	F	F	34,3 <sup>B</sup>	34,4 <sup>A</sup>	35,0 <sup>A</sup>
Année 2011											
Trimestre 1	34,3 <sup>A</sup>	36,0 <sup>C</sup>	31,7 <sup>C</sup>	33,0 <sup>D</sup>	35,5 <sup>B</sup>	F	F	F	32,8 <sup>B</sup>	35,7 <sup>A</sup>	34,8 <sup>B</sup>
<b>Commerce de détail - 44-45</b>											
Année 2010											
Trimestre 1	25,9 <sup>A</sup>	23,4 <sup>B</sup>	23,7 <sup>A</sup>	27,9 <sup>B</sup>	26,7 <sup>C</sup>	26,0 <sup>B</sup>	F	26,1 <sup>A</sup>	25,1 <sup>A</sup>	26,3 <sup>B</sup>	26,4 <sup>A</sup>
Trimestre 2	26,8 <sup>A</sup>	22,8 <sup>B</sup>	24,8 <sup>B</sup>	28,7 <sup>B</sup>	29,4 <sup>B</sup>	F	F	26,4 <sup>A</sup>	25,9 <sup>A</sup>	29,4 <sup>A</sup>	26,5 <sup>A</sup>
Trimestre 3	27,0 <sup>A</sup>	24,8 <sup>C</sup>	24,4 <sup>B</sup>	29,2 <sup>B</sup>	30,1 <sup>A</sup>	F	F	26,6 <sup>A</sup>	26,1 <sup>A</sup>	30,0 <sup>A</sup>	26,6 <sup>A</sup>
Trimestre 4	26,6 <sup>A</sup>	22,0 <sup>C</sup>	24,7 <sup>B</sup>	28,3 <sup>B</sup>	30,8 <sup>A</sup>	30,1 <sup>B</sup>	F	25,8 <sup>A</sup>	25,6 <sup>A</sup>	30,4 <sup>A</sup>	25,9 <sup>A</sup>
Annuel	26,6 <sup>A</sup>	23,3 <sup>B</sup>	24,4 <sup>B</sup>	28,5 <sup>B</sup>	29,6 <sup>B</sup>	F	F	26,2 <sup>A</sup>	25,7 <sup>A</sup>	29,2 <sup>A</sup>	26,3 <sup>A</sup>
Année 2011											
Trimestre 1	26,2 <sup>A</sup>	21,3 <sup>C</sup>	25,6 <sup>B</sup>	27,8 <sup>A</sup>	29,7 <sup>A</sup>	28,7 <sup>A</sup>	F	25,3 <sup>A</sup>	25,7 <sup>A</sup>	29,1 <sup>A</sup>	25,4 <sup>A</sup>

Tableau 11-9 – suite

**Estimations trimestrielles et annuelles des heures hebdomadaires moyennes par taille d'entreprise selon l'emploi, pour les salariés rémunérés à l'heure, pour une sélection d'industries — Saskatchewan**

Industrie - SCIAN	Toutes tailles	0 à 4 employés	5 à 19 employés	20 à 49 employés	50 à 99 employés	100 à 299 employés	300 à 499 employés	500 employés et plus	0 à 49 employés	50 à 299 employés	300 employés et plus
heures											
<b>Transport et entreposage - 48-49</b>											
Année 2010											
Trimestre 1	34,7 <sup>A</sup>	33,5 <sup>B</sup>	34,4 <sup>B</sup>	F	F	F	F	36,7 <sup>A</sup>	34,3 <sup>A</sup>	F	36,4 <sup>A</sup>
Trimestre 2	36,6 <sup>A</sup>	36,6 <sup>C</sup>	35,2 <sup>C</sup>	F	F	F	F	38,3 <sup>A</sup>	36,6 <sup>B</sup>	F	38,3 <sup>A</sup>
Trimestre 3	37,0 <sup>A</sup>	35,2 <sup>C</sup>	37,1 <sup>B</sup>	36,6 <sup>D</sup>	F	F	F	37,8 <sup>A</sup>	36,4 <sup>B</sup>	F	37,7 <sup>A</sup>
Trimestre 4	36,2 <sup>A</sup>	35,7 <sup>B</sup>	32,4 <sup>B</sup>	39,3 <sup>C</sup>	F	F	F	37,8 <sup>A</sup>	35,2 <sup>B</sup>	F	37,7 <sup>A</sup>
Annuel	36,1 <sup>A</sup>	35,3 <sup>B</sup>	35,0 <sup>B</sup>	F	F	F	F	37,6 <sup>A</sup>	35,7 <sup>B</sup>	F	37,5 <sup>A</sup>
Année 2011											
Trimestre 1	34,4 <sup>A</sup>	34,2 <sup>B</sup>	32,6 <sup>C</sup>	F	F	F	x	x	33,4 <sup>B</sup>	F	35,2 <sup>A</sup>
<b>Services professionnels, scientifiques et techniques - 54</b>											
Année 2010											
Trimestre 1	28,2 <sup>A</sup>	23,4 <sup>C</sup>	28,8 <sup>C</sup>	F	F	F	x	x	26,8 <sup>B</sup>	F	30,4 <sup>B</sup>
Trimestre 2	29,7 <sup>A</sup>	26,6 <sup>C</sup>	28,4 <sup>B</sup>	F	F	F	x	x	27,8 <sup>B</sup>	F	33,8 <sup>B</sup>
Trimestre 3	31,2 <sup>A</sup>	27,1 <sup>D</sup>	30,7 <sup>B</sup>	F	F	F	x	x	29,2 <sup>B</sup>	F	34,7 <sup>B</sup>
Trimestre 4	32,0 <sup>B</sup>	26,2 <sup>C</sup>	30,2 <sup>B</sup>	F	F	F	x	x	28,9 <sup>B</sup>	F	35,0 <sup>B</sup>
Annuel	30,2 <sup>B</sup>	25,7 <sup>C</sup>	29,6 <sup>B</sup>	F	F	F	x	x	28,1 <sup>B</sup>	F	33,4 <sup>B</sup>
Année 2011											
Trimestre 1	31,7 <sup>B</sup>	24,7 <sup>D</sup>	30,5 <sup>C</sup>	F	x	x	x	x	28,4 <sup>C</sup>	x	x
<b>Services administratifs, services de soutien, services de gestion des déchets et services d'assainissement - 56</b>											
Année 2010											
Trimestre 1	26,6 <sup>A</sup>	23,7 <sup>C</sup>	26,9 <sup>B</sup>	25,4 <sup>C</sup>	x	x	x	x	25,8 <sup>B</sup>	F	F
Trimestre 2	28,3 <sup>A</sup>	27,4 <sup>B</sup>	27,3 <sup>B</sup>	29,1 <sup>C</sup>	x	x	x	x	27,9 <sup>B</sup>	F	F
Trimestre 3	30,2 <sup>A</sup>	28,9 <sup>B</sup>	29,5 <sup>B</sup>	29,8 <sup>C</sup>	x	x	x	x	29,5 <sup>B</sup>	31,8 <sup>C</sup>	F
Trimestre 4	29,1 <sup>A</sup>	29,5 <sup>B</sup>	28,5 <sup>C</sup>	30,7 <sup>C</sup>	x	x	x	x	29,5 <sup>B</sup>	29,3 <sup>C</sup>	F
Annuel	28,5 <sup>A</sup>	27,6 <sup>B</sup>	28,1 <sup>B</sup>	29,0 <sup>C</sup>	x	x	x	x	28,3 <sup>B</sup>	F	F
Année 2011											
Trimestre 1	29,0 <sup>A</sup>	28,5 <sup>B</sup>	28,2 <sup>C</sup>	28,2 <sup>C</sup>	F	x	x	x	28,3 <sup>B</sup>	x	x
<b>Soins de santé et assistance sociale - 62</b>											
Année 2010											
Trimestre 1	29,0 <sup>A</sup>	28,6 <sup>B</sup>	26,0 <sup>B</sup>	23,0 <sup>C</sup>	29,6 <sup>C</sup>	F	x	x	25,3 <sup>B</sup>	29,1 <sup>B</sup>	F
Trimestre 2	28,6 <sup>A</sup>	29,4 <sup>B</sup>	25,1 <sup>B</sup>	24,8 <sup>B</sup>	30,3 <sup>B</sup>	25,8 <sup>D</sup>	x	x	25,6 <sup>B</sup>	27,8 <sup>B</sup>	29,7 <sup>A</sup>
Trimestre 3	29,1 <sup>A</sup>	26,5 <sup>C</sup>	26,6 <sup>B</sup>	26,1 <sup>B</sup>	29,7 <sup>C</sup>	25,6 <sup>D</sup>	x	x	26,4 <sup>A</sup>	27,3 <sup>C</sup>	30,2 <sup>A</sup>
Trimestre 4	29,9 <sup>A</sup>	28,3 <sup>B</sup>	26,5 <sup>B</sup>	24,9 <sup>C</sup>	29,4 <sup>C</sup>	28,2 <sup>B</sup>	x	x	26,2 <sup>B</sup>	28,6 <sup>B</sup>	31,2 <sup>A</sup>
Annuel	29,1 <sup>A</sup>	28,2 <sup>B</sup>	26,0 <sup>B</sup>	24,6 <sup>B</sup>	29,8 <sup>C</sup>	F	x	x	25,9 <sup>B</sup>	28,2 <sup>B</sup>	F
Année 2011											
Trimestre 1	29,7 <sup>A</sup>	26,7 <sup>B</sup>	26,2 <sup>A</sup>	22,9 <sup>C</sup>	27,1 <sup>B</sup>	x	x	x	25,4 <sup>A</sup>	x	x

Tableau 11-9 – suite

**Estimations trimestrielles et annuelles des heures hebdomadaires moyennes par taille d'entreprise selon l'emploi, pour les salariés rémunérés à l'heure, pour une sélection d'industries — Saskatchewan**

Industrie - SCIAN	Toutes tailles	0 à 4 employés	5 à 19 employés	20 à 49 employés	50 à 99 employés	100 à 299 employés	300 à 499 employés	500 employés et plus	0 à 49 employés	50 à 299 employés	300 employés et plus
heures											
<b>Arts, spectacles et loisirs - 71</b>											
Année 2010											
Trimestre 1	20,7 <sup>B</sup>	F	18,6 <sup>E</sup>	F	F	F	x	x	19,1 <sup>C</sup>	F	F
Trimestre 2	23,5 <sup>A</sup>	F	18,8 <sup>D</sup>	F	F	F	x	x	20,0 <sup>B</sup>	F	F
Trimestre 3	24,8 <sup>B</sup>	F	21,6 <sup>C</sup>	F	F	F	x	x	21,8 <sup>B</sup>	F	F
Trimestre 4	23,2 <sup>B</sup>	F	17,9 <sup>D</sup>	F	F	F	x	x	17,1 <sup>D</sup>	F	F
Annuel	23,2 <sup>B</sup>	F	19,5 <sup>D</sup>	F	F	F	x	x	19,7 <sup>C</sup>	F	F
Année 2011											
Trimestre 1	21,7 <sup>A</sup>	x	14,2 <sup>D</sup>	F	x	x	x	x	x	x	F
<b>Hébergement et services de restauration - 72</b>											
Année 2010											
Trimestre 1	21,8 <sup>A</sup>	22,3 <sup>C</sup>	20,6 <sup>B</sup>	21,7 <sup>A</sup>	21,0 <sup>B</sup>	F	x	x	21,3 <sup>A</sup>	21,3 <sup>B</sup>	F
Trimestre 2	22,5 <sup>A</sup>	21,6 <sup>C</sup>	19,2 <sup>B</sup>	22,1 <sup>B</sup>	22,7 <sup>B</sup>	24,7 <sup>B</sup>	x	x	20,8 <sup>A</sup>	23,7 <sup>A</sup>	F
Trimestre 3	22,8 <sup>A</sup>	21,5 <sup>C</sup>	21,4 <sup>B</sup>	23,2 <sup>A</sup>	20,8 <sup>B</sup>	F	x	x	22,4 <sup>A</sup>	22,4 <sup>B</sup>	F
Trimestre 4	22,5 <sup>A</sup>	22,4 <sup>B</sup>	21,5 <sup>B</sup>	22,9 <sup>B</sup>	20,4 <sup>B</sup>	F	x	x	22,3 <sup>A</sup>	22,1 <sup>B</sup>	F
Annuel	22,4 <sup>A</sup>	21,9 <sup>C</sup>	20,6 <sup>B</sup>	22,5 <sup>A</sup>	21,2 <sup>B</sup>	F	x	x	21,7 <sup>A</sup>	22,4 <sup>B</sup>	F
Année 2011											
Trimestre 1	21,8 <sup>A</sup>	18,9 <sup>C</sup>	21,5 <sup>B</sup>	20,1 <sup>B</sup>	21,2 <sup>B</sup>	F	x	x	20,7 <sup>B</sup>	22,1 <sup>A</sup>	F
<b>Autres services, sauf les administrations publiques - 81</b>											
Année 2010											
Trimestre 1	27,0 <sup>B</sup>	28,7 <sup>B</sup>	28,8 <sup>B</sup>	27,8 <sup>B</sup>	F	F	x	x	28,6 <sup>B</sup>	20,4 <sup>E</sup>	F
Trimestre 2	28,4 <sup>A</sup>	29,1 <sup>B</sup>	28,9 <sup>B</sup>	24,2 <sup>B</sup>	F	F	x	x	28,3 <sup>B</sup>	28,7 <sup>C</sup>	F
Trimestre 3	29,8 <sup>A</sup>	30,7 <sup>B</sup>	29,8 <sup>B</sup>	F	F	F	x	x	29,6 <sup>A</sup>	32,3 <sup>B</sup>	F
Trimestre 4	28,4 <sup>A</sup>	28,3 <sup>B</sup>	28,2 <sup>B</sup>	31,6 <sup>C</sup>	F	F	x	x	28,7 <sup>A</sup>	F	F
Annuel	28,4 <sup>A</sup>	29,3 <sup>B</sup>	28,9 <sup>B</sup>	F	F	F	x	x	28,8 <sup>A</sup>	F	F
Année 2011											
Trimestre 1	29,0 <sup>A</sup>	27,3 <sup>B</sup>	30,8 <sup>B</sup>	27,8 <sup>A</sup>	F	x	x	x	29,5 <sup>B</sup>	x	x

**Tableau 11-10**  
**Estimations trimestrielles et annuelles des heures hebdomadaires moyennes par taille d'entreprise selon l'emploi,**  
**pour les salariés rémunérés à l'heure, pour une sélection d'industries — Alberta**

Industrie - SCIAN	Toutes tailles	0 à 4 employés	5 à 19 employés	20 à 49 employés	50 à 99 employés	100 à 299 employés	300 à 499 employés	500 employés et plus	0 à 49 employés	50 à 299 employés	300 employés et plus
heures											
<b>Ensemble des industries excluant les entreprises non classifiées - 11-91N</b>											
Année 2010	31,0 <sup>A</sup>	30,4 <sup>A</sup>	28,9 <sup>A</sup>	30,2 <sup>A</sup>	31,9 <sup>A</sup>	33,4 <sup>A</sup>	31,5 <sup>A</sup>	31,1 <sup>A</sup>	29,6 <sup>A</sup>	32,8 <sup>A</sup>	31,1 <sup>A</sup>
Trimestre 1	31,2 <sup>A</sup>	30,6 <sup>A</sup>	28,6 <sup>A</sup>	30,1 <sup>A</sup>	31,9 <sup>A</sup>	33,2 <sup>A</sup>	33,4 <sup>A</sup>	31,6 <sup>A</sup>	29,5 <sup>A</sup>	32,6 <sup>A</sup>	31,7 <sup>A</sup>
Trimestre 2	31,9 <sup>A</sup>	31,5 <sup>A</sup>	28,8 <sup>A</sup>	30,7 <sup>A</sup>	32,9 <sup>A</sup>	34,7 <sup>A</sup>	34,0 <sup>A</sup>	32,2 <sup>A</sup>	30,0 <sup>A</sup>	33,9 <sup>A</sup>	32,4 <sup>A</sup>
Trimestre 3	31,3 <sup>A</sup>	31,3 <sup>A</sup>	29,4 <sup>A</sup>	29,5 <sup>A</sup>	31,5 <sup>A</sup>	33,4 <sup>A</sup>	34,4 <sup>A</sup>	31,7 <sup>A</sup>	29,8 <sup>A</sup>	32,6 <sup>A</sup>	31,9 <sup>A</sup>
Trimestre 4	31,3 <sup>A</sup>	30,9 <sup>A</sup>	28,9 <sup>A</sup>	30,1 <sup>A</sup>	32,1 <sup>A</sup>	33,7 <sup>A</sup>	33,4 <sup>A</sup>	31,6 <sup>A</sup>	29,7 <sup>A</sup>	33,0 <sup>A</sup>	31,8 <sup>A</sup>
Annuel	31,3 <sup>A</sup>	30,9 <sup>A</sup>	28,9 <sup>A</sup>	30,1 <sup>A</sup>	32,1 <sup>A</sup>	33,7 <sup>A</sup>	33,4 <sup>A</sup>	31,6 <sup>A</sup>	29,7 <sup>A</sup>	33,0 <sup>A</sup>	31,8 <sup>A</sup>
Année 2011											
Trimestre 1	31,5 <sup>A</sup>	30,1 <sup>A</sup>	29,2 <sup>A</sup>	29,5 <sup>A</sup>	31,1 <sup>A</sup>	33,7 <sup>A</sup>	34,4 <sup>A</sup>	32,3 <sup>A</sup>	29,5 <sup>A</sup>	32,6 <sup>A</sup>	32,5 <sup>A</sup>
<b>Foresterie, exploitation et soutien - 11N</b>											
Année 2010											
Trimestre 1	F	F	F	F	x	x	x	x	F	F	F
Trimestre 2	F	F	F	F	x	x	x	x	F	F	F
Trimestre 3	F	F	F	F	x	x	x	x	F	F	F
Trimestre 4	37,2 <sup>B</sup>	F	F	F	x	x	x	x	F	F	F
Annuel	F	F	F	F	x	x	x	x	F	F	F
Année 2011											
Trimestre 1	F	F	F	F	x	x	x	x	F	F	F
<b>Extraction minière, exploitation en carrière, et extraction de pétrole et de gaz - 21</b>											
Année 2010											
Trimestre 1	41,2 <sup>A</sup>	34,4 <sup>B</sup>	32,7 <sup>D</sup>	41,5 <sup>D</sup>	41,5 <sup>B</sup>	46,6 <sup>B</sup>	F	41,2 <sup>B</sup>	35,3 <sup>C</sup>	45,1 <sup>A</sup>	41,6 <sup>B</sup>
Trimestre 2	41,7 <sup>A</sup>	36,3 <sup>B</sup>	33,9 <sup>C</sup>	36,1 <sup>E</sup>	F	45,6 <sup>B</sup>	F	42,2 <sup>B</sup>	35,3 <sup>B</sup>	44,4 <sup>B</sup>	43,2 <sup>B</sup>
Trimestre 3	41,0 <sup>A</sup>	38,2 <sup>B</sup>	35,6 <sup>B</sup>	38,2 <sup>B</sup>	F	45,5 <sup>B</sup>	F	42,1 <sup>A</sup>	37,1 <sup>A</sup>	42,6 <sup>B</sup>	42,1 <sup>A</sup>
Trimestre 4	40,6 <sup>A</sup>	37,9 <sup>B</sup>	39,4 <sup>B</sup>	F	F	46,3 <sup>B</sup>	F	40,4 <sup>A</sup>	38,7 <sup>B</sup>	42,3 <sup>B</sup>	40,8 <sup>A</sup>
Annuel	41,1 <sup>A</sup>	36,7 <sup>B</sup>	35,7 <sup>C</sup>	F	F	46,0 <sup>B</sup>	F	41,5 <sup>A</sup>	36,8 <sup>B</sup>	43,6 <sup>B</sup>	41,8 <sup>A</sup>
Année 2011											
Trimestre 1	40,3 <sup>A</sup>	36,7 <sup>B</sup>	39,8 <sup>B</sup>	F	41,5 <sup>B</sup>	46,1 <sup>B</sup>	F	40,3 <sup>B</sup>	37,5 <sup>B</sup>	44,3 <sup>B</sup>	40,1 <sup>B</sup>
<b>Services publics - 22</b>											
Année 2010											
Trimestre 1	38,8 <sup>A</sup>	F	F	F	x	x	x	x	F	F	F
Trimestre 2	40,1 <sup>A</sup>	F	F	F	x	x	x	x	31,6 <sup>C</sup>	F	F
Trimestre 3	38,8 <sup>A</sup>	F	F	F	x	x	x	x	33,2 <sup>D</sup>	F	F
Trimestre 4	40,0 <sup>A</sup>	F	35,5 <sup>C</sup>	F	x	x	x	x	35,0 <sup>B</sup>	F	F
Annuel	39,4 <sup>A</sup>	F	F	F	x	x	x	x	F	F	F
Année 2011											
Trimestre 1	39,9 <sup>A</sup>	F	34,0 <sup>C</sup>	F	x	x	x	x	34,2 <sup>C</sup>	F	F

Tableau 11-10 – suite

**Estimations trimestrielles et annuelles des heures hebdomadaires moyennes par taille d'entreprise selon l'emploi, pour les salariés rémunérés à l'heure, pour une sélection d'industries — Alberta**

Industrie - SCIAN	Toutes tailles	0 à 4 employés	5 à 19 employés	20 à 49 employés	50 à 99 employés	100 à 299 employés	300 à 499 employés	500 employés et plus	0 à 49 employés	50 à 299 employés	300 employés et plus
heures											
<b>Construction - 23</b>											
Année 2010											
Trimestre 1	39,3 <sup>A</sup>	31,5 <sup>A</sup>	35,5 <sup>A</sup>	37,9 <sup>A</sup>	40,6 <sup>A</sup>	42,8 <sup>B</sup>	F	43,2 <sup>A</sup>	35,3 <sup>A</sup>	41,9 <sup>A</sup>	43,2 <sup>A</sup>
Trimestre 2	37,9 <sup>A</sup>	30,7 <sup>A</sup>	32,9 <sup>A</sup>	35,7 <sup>A</sup>	39,0 <sup>A</sup>	40,2 <sup>B</sup>	42,4 <sup>C</sup>	42,6 <sup>A</sup>	33,2 <sup>A</sup>	39,7 <sup>A</sup>	42,6 <sup>A</sup>
Trimestre 3	39,4 <sup>A</sup>	34,3 <sup>A</sup>	32,7 <sup>A</sup>	36,8 <sup>A</sup>	41,4 <sup>A</sup>	43,1 <sup>B</sup>	F	44,2 <sup>A</sup>	34,4 <sup>A</sup>	42,4 <sup>A</sup>	44,0 <sup>A</sup>
Trimestre 4	37,9 <sup>A</sup>	32,2 <sup>A</sup>	33,8 <sup>A</sup>	34,8 <sup>B</sup>	37,8 <sup>B</sup>	39,3 <sup>A</sup>	F	43,2 <sup>A</sup>	33,7 <sup>A</sup>	38,7 <sup>A</sup>	43,7 <sup>A</sup>
Annuel	38,6 <sup>A</sup>	32,2 <sup>A</sup>	33,7 <sup>A</sup>	36,3 <sup>A</sup>	39,7 <sup>A</sup>	41,2 <sup>B</sup>	F	43,3 <sup>A</sup>	34,1 <sup>A</sup>	40,6 <sup>A</sup>	43,4 <sup>A</sup>
Année 2011											
Trimestre 1	38,3 <sup>A</sup>	30,9 <sup>A</sup>	33,8 <sup>A</sup>	35,8 <sup>B</sup>	37,3 <sup>B</sup>	41,0 <sup>A</sup>	F	44,1 <sup>A</sup>	33,6 <sup>A</sup>	39,4 <sup>A</sup>	44,3 <sup>A</sup>
<b>Fabrication - 31-33</b>											
Année 2010											
Trimestre 1	35,3 <sup>A</sup>	33,9 <sup>C</sup>	32,0 <sup>A</sup>	34,5 <sup>A</sup>	34,8 <sup>B</sup>	35,9 <sup>A</sup>	F	36,5 <sup>A</sup>	33,3 <sup>A</sup>	35,4 <sup>A</sup>	36,5 <sup>A</sup>
Trimestre 2	36,8 <sup>A</sup>	32,6 <sup>B</sup>	34,6 <sup>A</sup>	36,6 <sup>A</sup>	38,2 <sup>A</sup>	37,8 <sup>A</sup>	F	36,7 <sup>A</sup>	35,3 <sup>A</sup>	38,0 <sup>A</sup>	37,0 <sup>A</sup>
Trimestre 3	37,1 <sup>A</sup>	32,6 <sup>B</sup>	34,3 <sup>B</sup>	36,2 <sup>A</sup>	37,3 <sup>A</sup>	38,0 <sup>A</sup>	F	37,9 <sup>A</sup>	35,0 <sup>A</sup>	37,8 <sup>A</sup>	38,0 <sup>A</sup>
Trimestre 4	37,3 <sup>A</sup>	34,3 <sup>B</sup>	33,7 <sup>A</sup>	36,7 <sup>A</sup>	39,0 <sup>A</sup>	37,9 <sup>A</sup>	F	37,8 <sup>A</sup>	35,2 <sup>A</sup>	38,3 <sup>A</sup>	38,1 <sup>A</sup>
Annuel	36,6 <sup>A</sup>	33,3 <sup>B</sup>	33,6 <sup>A</sup>	36,1 <sup>A</sup>	37,3 <sup>A</sup>	37,5 <sup>A</sup>	F	37,2 <sup>A</sup>	34,7 <sup>A</sup>	37,4 <sup>A</sup>	37,4 <sup>A</sup>
Année 2011											
Trimestre 1	38,1 <sup>A</sup>	33,8 <sup>A</sup>	35,2 <sup>A</sup>	36,8 <sup>A</sup>	38,1 <sup>A</sup>	39,0 <sup>A</sup>	F	39,2 <sup>A</sup>	35,8 <sup>A</sup>	38,7 <sup>A</sup>	39,2 <sup>A</sup>
<b>Commerce de gros - 41</b>											
Année 2010											
Trimestre 1	35,8 <sup>A</sup>	33,6 <sup>B</sup>	35,4 <sup>B</sup>	36,6 <sup>B</sup>	34,3 <sup>B</sup>	F	F	36,1 <sup>A</sup>	35,7 <sup>B</sup>	35,9 <sup>A</sup>	36,1 <sup>A</sup>
Trimestre 2	35,7 <sup>A</sup>	32,3 <sup>C</sup>	31,6 <sup>B</sup>	36,2 <sup>A</sup>	F	36,8 <sup>A</sup>	F	38,2 <sup>A</sup>	33,5 <sup>A</sup>	37,2 <sup>A</sup>	38,0 <sup>A</sup>
Trimestre 3	36,3 <sup>A</sup>	34,4 <sup>C</sup>	30,2 <sup>B</sup>	38,6 <sup>B</sup>	38,4 <sup>B</sup>	38,0 <sup>A</sup>	F	38,3 <sup>A</sup>	33,8 <sup>B</sup>	38,2 <sup>A</sup>	38,4 <sup>A</sup>
Trimestre 4	36,0 <sup>A</sup>	35,6 <sup>B</sup>	33,6 <sup>B</sup>	36,2 <sup>B</sup>	F	37,2 <sup>A</sup>	F	36,1 <sup>A</sup>	34,8 <sup>A</sup>	39,2 <sup>B</sup>	35,5 <sup>A</sup>
Annuel	36,0 <sup>A</sup>	34,0 <sup>B</sup>	32,8 <sup>B</sup>	36,9 <sup>B</sup>	F	F	F	37,2 <sup>A</sup>	34,5 <sup>B</sup>	37,6 <sup>A</sup>	37,0 <sup>A</sup>
Année 2011											
Trimestre 1	36,5 <sup>A</sup>	30,7 <sup>C</sup>	36,0 <sup>B</sup>	36,9 <sup>A</sup>	36,7 <sup>B</sup>	37,1 <sup>B</sup>	F	37,5 <sup>B</sup>	35,8 <sup>A</sup>	36,9 <sup>B</sup>	37,4 <sup>A</sup>
<b>Commerce de détail - 44-45</b>											
Année 2010											
Trimestre 1	26,4 <sup>A</sup>	25,5 <sup>B</sup>	25,2 <sup>B</sup>	26,3 <sup>B</sup>	30,2 <sup>A</sup>	28,6 <sup>B</sup>	F	26,2 <sup>A</sup>	25,6 <sup>A</sup>	29,4 <sup>A</sup>	26,1 <sup>A</sup>
Trimestre 2	27,0 <sup>A</sup>	26,0 <sup>B</sup>	27,3 <sup>A</sup>	27,0 <sup>B</sup>	31,6 <sup>A</sup>	27,0 <sup>B</sup>	F	26,4 <sup>A</sup>	27,0 <sup>A</sup>	29,2 <sup>A</sup>	26,5 <sup>A</sup>
Trimestre 3	27,4 <sup>A</sup>	27,4 <sup>B</sup>	27,1 <sup>B</sup>	27,6 <sup>B</sup>	30,7 <sup>B</sup>	28,4 <sup>B</sup>	F	26,9 <sup>A</sup>	27,3 <sup>A</sup>	29,5 <sup>A</sup>	26,9 <sup>A</sup>
Trimestre 4	26,5 <sup>A</sup>	28,1 <sup>B</sup>	25,5 <sup>B</sup>	26,9 <sup>B</sup>	28,6 <sup>A</sup>	28,4 <sup>A</sup>	F	26,1 <sup>A</sup>	26,4 <sup>A</sup>	28,5 <sup>A</sup>	26,1 <sup>A</sup>
Annuel	26,9 <sup>A</sup>	26,7 <sup>B</sup>	26,3 <sup>B</sup>	27,0 <sup>B</sup>	30,2 <sup>A</sup>	28,1 <sup>B</sup>	F	26,4 <sup>A</sup>	26,6 <sup>A</sup>	29,1 <sup>A</sup>	26,4 <sup>A</sup>
Année 2011											
Trimestre 1	26,3 <sup>A</sup>	24,3 <sup>B</sup>	23,8 <sup>B</sup>	26,4 <sup>A</sup>	27,7 <sup>B</sup>	27,5 <sup>A</sup>	25,7 <sup>B</sup>	26,6 <sup>A</sup>	24,8 <sup>A</sup>	27,6 <sup>A</sup>	26,6 <sup>A</sup>

Tableau 11-10 – suite

**Estimations trimestrielles et annuelles des heures hebdomadaires moyennes par taille d'entreprise selon l'emploi, pour les salariés rémunérés à l'heure, pour une sélection d'industries — Alberta**

Industrie - SCIAN	Toutes tailles	0 à 4 employés	5 à 19 employés	20 à 49 employés	50 à 99 employés	100 à 299 employés	300 à 499 employés	500 employés et plus	0 à 49 employés	50 à 299 employés	300 employés et plus
heures											
<b>Transport et entreposage - 48-49</b>											
Année 2010											
Trimestre 1	35,0 <sup>A</sup>	36,6 <sup>B</sup>	35,4 <sup>B</sup>	34,5 <sup>C</sup>	F	37,5 <sup>C</sup>	F	34,0 <sup>A</sup>	35,6 <sup>A</sup>	37,7 <sup>B</sup>	34,2 <sup>A</sup>
Trimestre 2	35,4 <sup>A</sup>	38,0 <sup>A</sup>	33,3 <sup>B</sup>	36,8 <sup>B</sup>	37,7 <sup>B</sup>	32,5 <sup>C</sup>	F	35,6 <sup>A</sup>	35,7 <sup>B</sup>	33,9 <sup>B</sup>	35,8 <sup>A</sup>
Trimestre 3	36,4 <sup>A</sup>	36,2 <sup>A</sup>	35,2 <sup>B</sup>	34,8 <sup>C</sup>	F	35,2 <sup>C</sup>	F	36,9 <sup>A</sup>	35,4 <sup>B</sup>	35,9 <sup>B</sup>	37,1 <sup>A</sup>
Trimestre 4	36,8 <sup>A</sup>	36,1 <sup>B</sup>	36,8 <sup>B</sup>	39,4 <sup>B</sup>	F	33,7 <sup>B</sup>	F	37,0 <sup>A</sup>	37,3 <sup>B</sup>	34,9 <sup>B</sup>	37,0 <sup>A</sup>
Annuel	35,9 <sup>A</sup>	36,7 <sup>B</sup>	35,3 <sup>B</sup>	36,4 <sup>B</sup>	F	34,5 <sup>C</sup>	F	35,9 <sup>A</sup>	36,0 <sup>B</sup>	35,5 <sup>B</sup>	36,0 <sup>A</sup>
Année 2011											
Trimestre 1	36,9 <sup>A</sup>	33,7 <sup>B</sup>	37,8 <sup>B</sup>	34,9 <sup>C</sup>	F	36,1 <sup>B</sup>	F	37,3 <sup>A</sup>	35,9 <sup>B</sup>	37,0 <sup>B</sup>	37,4 <sup>A</sup>
<b>Industrie de l'information et industrie culturelle - 51</b>											
Année 2010											
Trimestre 1	30,8 <sup>A</sup>	F	26,7 <sup>B</sup>	31,5 <sup>B</sup>	..	F	F	32,9 <sup>A</sup>	28,0 <sup>B</sup>	F	32,6 <sup>A</sup>
Trimestre 2	29,1 <sup>B</sup>	F	23,3 <sup>B</sup>	F	F	F	F	F	20,1 <sup>D</sup>	F	F
Trimestre 3	27,4 <sup>B</sup>	25,8 <sup>D</sup>	24,0 <sup>C</sup>	26,6 <sup>E</sup>	F	F	F	F	21,4 <sup>C</sup>	F	F
Trimestre 4	30,0 <sup>B</sup>	25,1 <sup>D</sup>	25,7 <sup>B</sup>	F	F	F	F	F	25,3 <sup>B</sup>	F	F
Annuel	29,3 <sup>B</sup>	F	25,0 <sup>B</sup>	F	F	F	F	F	24,3 <sup>C</sup>	F	F
Année 2011											
Trimestre 1	25,0 <sup>B</sup>	22,0 <sup>D</sup>	23,7 <sup>C</sup>	21,1 <sup>D</sup>	F	F	x	x	22,4 <sup>B</sup>	F	F
<b>Finance et assurances - 52</b>											
Année 2010											
Trimestre 1	29,9 <sup>A</sup>	30,5 <sup>B</sup>	33,5 <sup>D</sup>	..	F	33,5 <sup>C</sup>	F	29,6 <sup>B</sup>	30,7 <sup>D</sup>	32,6 <sup>C</sup>	29,5 <sup>B</sup>
Trimestre 2	30,2 <sup>B</sup>	35,6 <sup>C</sup>	33,6 <sup>D</sup>	F	F	F	F	29,5 <sup>B</sup>	34,3 <sup>E</sup>	F	29,5 <sup>B</sup>
Trimestre 3	29,4 <sup>B</sup>	30,2 <sup>B</sup>	23,9 <sup>C</sup>	F	F	F	F	30,0 <sup>B</sup>	24,5 <sup>D</sup>	F	30,5 <sup>B</sup>
Trimestre 4	26,8 <sup>A</sup>	22,5 <sup>D</sup>	25,3 <sup>C</sup>	F	..	F	F	27,2 <sup>A</sup>	24,1 <sup>C</sup>	F	27,5 <sup>A</sup>
Annuel	29,1 <sup>B</sup>	30,2 <sup>C</sup>	28,6 <sup>D</sup>	F	F	F	F	29,1 <sup>B</sup>	28,0 <sup>D</sup>	F	29,2 <sup>B</sup>
Année 2011											
Trimestre 1	28,2 <sup>A</sup>	32,5 <sup>D</sup>	28,5 <sup>C</sup>	F	..	F	F	27,7 <sup>A</sup>	30,9 <sup>C</sup>	F	27,8 <sup>A</sup>
<b>Services immobiliers et services de location et de location a bail - 53</b>											
Année 2010											
Trimestre 1	31,7 <sup>B</sup>	F	32,9 <sup>E</sup>	F	F	F	F	F	31,4 <sup>D</sup>	F	F
Trimestre 2	34,2 <sup>B</sup>	F	37,3 <sup>E</sup>	F	F	F	F	F	35,1 <sup>C</sup>	F	F
Trimestre 3	34,5 <sup>B</sup>	31,2 <sup>D</sup>	36,5 <sup>E</sup>	31,6 <sup>C</sup>	F	F	F	F	33,2 <sup>C</sup>	F	F
Trimestre 4	33,6 <sup>B</sup>	F	34,1 <sup>D</sup>	F	F	F	F	F	31,3 <sup>C</sup>	36,4 <sup>B</sup>	F
Annuel	33,6 <sup>B</sup>	F	35,5 <sup>E</sup>	F	F	F	F	F	32,9 <sup>C</sup>	F	F
Année 2011											
Trimestre 1	32,4 <sup>B</sup>	F	30,0 <sup>B</sup>	27,6 <sup>E</sup>	F	F	x	x	29,4 <sup>C</sup>	34,4 <sup>B</sup>	F

Tableau 11-10 – suite

**Estimations trimestrielles et annuelles des heures hebdomadaires moyennes par taille d'entreprise selon l'emploi, pour les salariés rémunérés à l'heure, pour une sélection d'industries — Alberta**

Industrie - SCIAN	Toutes tailles	0 à 4 employés	5 à 19 employés	20 à 49 employés	50 à 99 employés	100 à 299 employés	300 à 499 employés	500 employés et plus	0 à 49 employés	50 à 299 employés	300 employés et plus
heures											
<b>Services professionnels, scientifiques et techniques - 54</b>											
Année 2010											
Trimestre 1	33,8 <sup>A</sup>	30,0 <sup>C</sup>	30,4 <sup>B</sup>	30,2 <sup>B</sup>	34,0 <sup>C</sup>	F	F	36,0 <sup>B</sup>	30,2 <sup>B</sup>	36,8 <sup>B</sup>	35,8 <sup>A</sup>
Trimestre 2	34,3 <sup>A</sup>	32,2 <sup>D</sup>	28,7 <sup>B</sup>	34,3 <sup>A</sup>	35,4 <sup>C</sup>	39,1 <sup>B</sup>	F	35,8 <sup>A</sup>	31,1 <sup>B</sup>	37,7 <sup>B</sup>	35,8 <sup>A</sup>
Trimestre 3	33,7 <sup>B</sup>	36,2 <sup>C</sup>	26,8 <sup>B</sup>	33,4 <sup>A</sup>	30,1 <sup>E</sup>	39,7 <sup>B</sup>	F	37,1 <sup>A</sup>	30,3 <sup>B</sup>	37,0 <sup>B</sup>	36,6 <sup>A</sup>
Trimestre 4	36,1 <sup>A</sup>	F	29,4 <sup>B</sup>	35,4 <sup>A</sup>	41,5 <sup>C</sup>	42,6 <sup>B</sup>	F	39,3 <sup>A</sup>	32,0 <sup>B</sup>	42,3 <sup>B</sup>	38,6 <sup>A</sup>
Annuel	34,5 <sup>A</sup>	32,8 <sup>D</sup>	28,7 <sup>B</sup>	33,8 <sup>B</sup>	34,6 <sup>D</sup>	F	F	37,1 <sup>A</sup>	30,9 <sup>B</sup>	38,2 <sup>B</sup>	36,7 <sup>A</sup>
Année 2011											
Trimestre 1	35,0 <sup>A</sup>	30,8 <sup>C</sup>	29,5 <sup>B</sup>	35,0 <sup>B</sup>	F	39,4 <sup>A</sup>	F	37,8 <sup>A</sup>	31,6 <sup>B</sup>	40,0 <sup>B</sup>	37,1 <sup>A</sup>
<b>Services administratifs, services de soutien, services de gestion des déchets et services d'assainissement - 56</b>											
Année 2010											
Trimestre 1	31,1 <sup>A</sup>	30,0 <sup>B</sup>	31,8 <sup>B</sup>	29,8 <sup>B</sup>	F	28,7 <sup>B</sup>	F	31,4 <sup>A</sup>	30,8 <sup>A</sup>	30,4 <sup>B</sup>	31,7 <sup>A</sup>
Trimestre 2	30,7 <sup>A</sup>	31,2 <sup>B</sup>	29,8 <sup>B</sup>	33,1 <sup>D</sup>	32,2 <sup>B</sup>	29,1 <sup>C</sup>	F	30,3 <sup>B</sup>	31,2 <sup>B</sup>	30,2 <sup>B</sup>	30,5 <sup>B</sup>
Trimestre 3	32,7 <sup>A</sup>	32,2 <sup>B</sup>	31,1 <sup>B</sup>	34,2 <sup>C</sup>	33,4 <sup>D</sup>	28,8 <sup>D</sup>	F	33,6 <sup>A</sup>	32,6 <sup>B</sup>	30,3 <sup>C</sup>	33,8 <sup>A</sup>
Trimestre 4	30,8 <sup>A</sup>	27,4 <sup>B</sup>	30,1 <sup>B</sup>	32,1 <sup>C</sup>	31,7 <sup>C</sup>	28,9 <sup>C</sup>	F	31,2 <sup>A</sup>	30,2 <sup>B</sup>	30,1 <sup>B</sup>	31,6 <sup>A</sup>
Annuel	31,3 <sup>A</sup>	30,1 <sup>B</sup>	30,6 <sup>B</sup>	32,5 <sup>C</sup>	F	28,9 <sup>C</sup>	F	31,6 <sup>A</sup>	31,2 <sup>B</sup>	30,2 <sup>B</sup>	31,9 <sup>A</sup>
Année 2011											
Trimestre 1	31,9 <sup>A</sup>	27,0 <sup>B</sup>	30,9 <sup>B</sup>	32,3 <sup>C</sup>	35,8 <sup>C</sup>	F	F	32,0 <sup>B</sup>	30,5 <sup>B</sup>	34,2 <sup>B</sup>	32,1 <sup>A</sup>
<b>Soins de santé et assistance sociale - 62</b>											
Année 2010											
Trimestre 1	27,5 <sup>A</sup>	29,3 <sup>B</sup>	26,2 <sup>B</sup>	29,6 <sup>C</sup>	31,3 <sup>C</sup>	27,6 <sup>B</sup>	F	27,1 <sup>A</sup>	27,9 <sup>B</sup>	28,9 <sup>B</sup>	26,8 <sup>A</sup>
Trimestre 2	27,1 <sup>A</sup>	29,6 <sup>A</sup>	25,9 <sup>B</sup>	29,6 <sup>C</sup>	28,3 <sup>C</sup>	26,7 <sup>B</sup>	F	27,0 <sup>A</sup>	27,8 <sup>B</sup>	27,3 <sup>B</sup>	26,7 <sup>A</sup>
Trimestre 3	26,6 <sup>A</sup>	27,7 <sup>B</sup>	25,2 <sup>B</sup>	28,4 <sup>B</sup>	28,2 <sup>C</sup>	30,2 <sup>B</sup>	F	25,4 <sup>A</sup>	26,7 <sup>B</sup>	29,6 <sup>B</sup>	25,6 <sup>A</sup>
Trimestre 4	27,5 <sup>A</sup>	29,6 <sup>B</sup>	27,4 <sup>B</sup>	28,1 <sup>C</sup>	20,1 <sup>D</sup>	29,0 <sup>B</sup>	F	27,7 <sup>A</sup>	28,0 <sup>B</sup>	26,2 <sup>B</sup>	27,7 <sup>A</sup>
Annuel	27,2 <sup>A</sup>	29,1 <sup>B</sup>	26,2 <sup>B</sup>	29,0 <sup>C</sup>	27,4 <sup>D</sup>	28,4 <sup>B</sup>	F	26,8 <sup>A</sup>	27,6 <sup>B</sup>	28,1 <sup>B</sup>	26,7 <sup>A</sup>
Année 2011											
Trimestre 1	27,3 <sup>A</sup>	29,3 <sup>B</sup>	26,5 <sup>B</sup>	26,4 <sup>C</sup>	22,9 <sup>E</sup>	27,9 <sup>B</sup>	F	27,8 <sup>A</sup>	27,1 <sup>B</sup>	26,1 <sup>B</sup>	27,8 <sup>A</sup>
<b>Hébergement et services de restauration - 72</b>											
Année 2010											
Trimestre 1	24,6 <sup>A</sup>	26,6 <sup>B</sup>	22,4 <sup>B</sup>	25,4 <sup>B</sup>	24,0 <sup>A</sup>	29,2 <sup>B</sup>	F	24,2 <sup>A</sup>	24,3 <sup>A</sup>	26,4 <sup>A</sup>	23,5 <sup>A</sup>
Trimestre 2	25,0 <sup>A</sup>	26,2 <sup>B</sup>	22,7 <sup>B</sup>	24,6 <sup>A</sup>	24,2 <sup>B</sup>	30,6 <sup>B</sup>	F	24,4 <sup>A</sup>	23,9 <sup>A</sup>	27,1 <sup>B</sup>	24,2 <sup>A</sup>
Trimestre 3	26,4 <sup>A</sup>	22,3 <sup>B</sup>	25,3 <sup>B</sup>	25,0 <sup>B</sup>	26,9 <sup>B</sup>	32,8 <sup>C</sup>	F	25,4 <sup>A</sup>	24,9 <sup>A</sup>	29,5 <sup>B</sup>	25,3 <sup>A</sup>
Trimestre 4	24,9 <sup>A</sup>	26,0 <sup>C</sup>	24,3 <sup>B</sup>	23,0 <sup>B</sup>	26,5 <sup>B</sup>	25,8 <sup>A</sup>	F	F	23,7 <sup>A</sup>	26,2 <sup>B</sup>	25,7 <sup>A</sup>
Annuel	25,2 <sup>A</sup>	25,1 <sup>B</sup>	23,7 <sup>B</sup>	24,5 <sup>B</sup>	25,5 <sup>B</sup>	29,6 <sup>B</sup>	F	F	24,2 <sup>A</sup>	27,3 <sup>B</sup>	24,7 <sup>A</sup>
Année 2011											
Trimestre 1	24,9 <sup>A</sup>	24,2 <sup>D</sup>	23,2 <sup>B</sup>	23,4 <sup>B</sup>	25,4 <sup>B</sup>	26,1 <sup>B</sup>	F	F	23,3 <sup>A</sup>	25,7 <sup>A</sup>	27,0 <sup>A</sup>



Tableau 11-10 – suite

**Estimations trimestrielles et annuelles des heures hebdomadaires moyennes par taille d'entreprise selon l'emploi, pour les salariés rémunérés à l'heure, pour une sélection d'industries — Alberta**

Industrie - SCIAN	Toutes tailles	0 à 4 employés	5 à 19 employés	20 à 49 employés	50 à 99 employés	100 à 299 employés	300 à 499 employés	500 employés et plus	0 à 49 employés	50 à 299 employés	300 employés et plus
	heures										
<b>Autres services, sauf les administrations publiques - 81</b>											
Année 2010											
Trimestre 1	30,2 <sup>A</sup>	31,2 <sup>B</sup>	28,7 <sup>B</sup>	32,3 <sup>B</sup>	F	F	F	F	30,1 <sup>A</sup>	27,8 <sup>B</sup>	F
Trimestre 2	30,3 <sup>A</sup>	30,0 <sup>B</sup>	28,3 <sup>B</sup>	31,7 <sup>B</sup>	25,6 <sup>D</sup>	F	F	F	29,6 <sup>B</sup>	28,5 <sup>B</sup>	F
Trimestre 3	29,9 <sup>A</sup>	30,4 <sup>B</sup>	27,0 <sup>B</sup>	32,6 <sup>B</sup>	F	F	F	F	29,1 <sup>B</sup>	29,4 <sup>B</sup>	F
Trimestre 4	30,4 <sup>A</sup>	31,0 <sup>B</sup>	30,3 <sup>B</sup>	30,4 <sup>B</sup>	28,1 <sup>C</sup>	29,7 <sup>A</sup>	F	F	30,5 <sup>A</sup>	29,1 <sup>B</sup>	F
Annuel	30,2 <sup>A</sup>	30,7 <sup>B</sup>	28,5 <sup>B</sup>	31,7 <sup>B</sup>	F	F	F	F	29,8 <sup>B</sup>	28,7 <sup>B</sup>	F
Année 2011											
Trimestre 1	30,9 <sup>A</sup>	33,4 <sup>B</sup>	30,7 <sup>B</sup>	30,7 <sup>B</sup>	27,0 <sup>C</sup>	29,1 <sup>B</sup>	F	F	31,4 <sup>A</sup>	28,3 <sup>B</sup>	F

Tableau 11-11

Estimations trimestrielles et annuelles des heures hebdomadaires moyennes par taille d'entreprise selon l'emploi, pour les salariés rémunérés à l'heure, pour une sélection d'industries — Colombie-Britannique

Industrie - SCIAN	Toutes tailles	0 à 4 employés	5 à 19 employés	20 à 49 employés	50 à 99 employés	100 à 299 employés	300 à 499 employés	500 employés et plus	heures		
									0 à 49 employés	50 à 299 employés	300 employés et plus
<b>Ensemble des industries excluant les entreprises non classifiées - 11-91N</b>											
Année 2010	28,4 <sup>A</sup>	27,8 <sup>A</sup>	27,1 <sup>A</sup>	27,7 <sup>A</sup>	27,7 <sup>A</sup>	28,6 <sup>A</sup>	29,4 <sup>A</sup>	29,2 <sup>A</sup>	27,4 <sup>A</sup>	28,2 <sup>A</sup>	29,2 <sup>A</sup>
Trimestre 1	29,0 <sup>A</sup>	28,6 <sup>A</sup>	27,2 <sup>A</sup>	28,3 <sup>A</sup>	28,6 <sup>A</sup>	29,2 <sup>A</sup>	30,1 <sup>A</sup>	30,3 <sup>A</sup>	27,8 <sup>A</sup>	28,9 <sup>A</sup>	30,3 <sup>A</sup>
Trimestre 2	29,7 <sup>A</sup>	28,8 <sup>A</sup>	27,5 <sup>A</sup>	28,9 <sup>A</sup>	29,7 <sup>A</sup>	30,1 <sup>A</sup>	31,4 <sup>A</sup>	30,8 <sup>A</sup>	28,2 <sup>A</sup>	29,9 <sup>A</sup>	30,9 <sup>A</sup>
Trimestre 3	29,2 <sup>A</sup>	27,6 <sup>A</sup>	27,2 <sup>A</sup>	28,5 <sup>A</sup>	29,0 <sup>A</sup>	28,3 <sup>A</sup>	28,9 <sup>B</sup>	31,0 <sup>A</sup>	27,8 <sup>A</sup>	28,7 <sup>A</sup>	30,8 <sup>A</sup>
Trimestre 4	29,1 <sup>A</sup>	28,2 <sup>A</sup>	27,3 <sup>A</sup>	28,3 <sup>A</sup>	28,8 <sup>A</sup>	29,1 <sup>A</sup>	29,9 <sup>A</sup>	30,3 <sup>A</sup>	27,8 <sup>A</sup>	28,9 <sup>A</sup>	30,3 <sup>A</sup>
Annuel	29,1 <sup>A</sup>	28,2 <sup>A</sup>	27,3 <sup>A</sup>	28,3 <sup>A</sup>	28,8 <sup>A</sup>	29,1 <sup>A</sup>	29,9 <sup>A</sup>	30,3 <sup>A</sup>	27,8 <sup>A</sup>	28,9 <sup>A</sup>	30,3 <sup>A</sup>
Année 2011											
Trimestre 1	29,3 <sup>A</sup>	27,7 <sup>A</sup>	27,4 <sup>A</sup>	28,3 <sup>A</sup>	28,8 <sup>A</sup>	29,4 <sup>A</sup>	29,0 <sup>B</sup>	30,9 <sup>A</sup>	27,8 <sup>A</sup>	29,1 <sup>A</sup>	30,7 <sup>A</sup>
<b>Foresterie, exploitation et soutien - 11N</b>											
Année 2010											
Trimestre 1	36,6 <sup>B</sup>	35,5 <sup>C</sup>	36,8 <sup>B</sup>	F	x	x	x	x	37,0 <sup>A</sup>	F	F
Trimestre 2	35,0 <sup>B</sup>	31,7 <sup>C</sup>	31,5 <sup>C</sup>	F	x	x	x	x	33,5 <sup>B</sup>	F	F
Trimestre 3	34,4 <sup>B</sup>	34,0 <sup>B</sup>	30,0 <sup>D</sup>	F	x	x	x	x	34,3 <sup>B</sup>	F	F
Trimestre 4	38,5 <sup>A</sup>	34,8 <sup>C</sup>	38,6 <sup>A</sup>	F	x	x	x	x	38,5 <sup>A</sup>	F	F
Annuel	36,2 <sup>B</sup>	34,1 <sup>C</sup>	35,1 <sup>C</sup>	F	x	x	x	x	36,1 <sup>B</sup>	F	F
Année 2011											
Trimestre 1	37,6 <sup>B</sup>	34,1 <sup>C</sup>	36,8 <sup>B</sup>	F	x	x	x	x	37,6 <sup>B</sup>	F	F
<b>Extraction minière, exploitation en carrière, et extraction de pétrole et de gaz - 21</b>											
Année 2010											
Trimestre 1	39,7 <sup>A</sup>	x	33,3 <sup>E</sup>	x	x	x	x	x	37,3 <sup>B</sup>	F	F
Trimestre 2	39,6 <sup>A</sup>	x	32,5 <sup>C</sup>	x	x	x	x	x	36,2 <sup>B</sup>	F	F
Trimestre 3	37,5 <sup>B</sup>	x	32,5 <sup>C</sup>	x	x	x	x	x	36,2 <sup>B</sup>	F	F
Trimestre 4	36,3 <sup>B</sup>	x	31,3 <sup>D</sup>	x	x	x	x	x	33,1 <sup>B</sup>	..	F
Annuel	38,3 <sup>A</sup>	x	32,3 <sup>D</sup>	x	x	x	x	x	35,6 <sup>B</sup>	F	F
Année 2011											
Trimestre 1	38,5 <sup>A</sup>	36,9 <sup>A</sup>	44,2 <sup>C</sup>	F	x	x	F	F	40,7 <sup>B</sup>	F	F
<b>Services publics - 22</b>											
Année 2010											
Trimestre 1	39,4 <sup>A</sup>	x	F	x	x	x	x	x	F	F	39,8 <sup>A</sup>
Trimestre 2	40,5 <sup>A</sup>	x	F	x	x	x	x	x	30,1 <sup>D</sup>	F	F
Trimestre 3	39,3 <sup>A</sup>	x	F	x	x	x	x	x	31,0 <sup>D</sup>	F	F
Trimestre 4	40,4 <sup>A</sup>	x	F	x	x	x	x	x	34,9 <sup>C</sup>	F	F
Annuel	39,9 <sup>A</sup>	x	F	x	x	x	x	x	F	F	F
Année 2011											
Trimestre 1	39,8 <sup>A</sup>	F	F	F	x	x	x	x	27,5 <sup>E</sup>	F	F

Tableau 11-11 – suite

**Estimations trimestrielles et annuelles des heures hebdomadaires moyennes par taille d'entreprise selon l'emploi, pour les salariés rémunérés à l'heure, pour une sélection d'industries — Colombie-Britannique**

Industrie - SCIAN	Toutes tailles	0 à 4 employés	5 à 19 employés	20 à 49 employés	50 à 99 employés	100 à 299 employés	300 à 499 employés	500 employés et plus	0 à 49 employés	50 à 299 employés	300 employés et plus
heures											
<b>Construction - 23</b>											
Année 2010											
Trimestre 1	33,7 <sup>A</sup>	29,1 <sup>A</sup>	32,8 <sup>A</sup>	34,8 <sup>A</sup>	36,5 <sup>A</sup>	F	F	F	32,4 <sup>A</sup>	36,6 <sup>A</sup>	F
Trimestre 2	34,1 <sup>A</sup>	30,8 <sup>A</sup>	32,2 <sup>B</sup>	34,9 <sup>A</sup>	39,7 <sup>B</sup>	F	F	38,8 <sup>A</sup>	32,6 <sup>A</sup>	37,9 <sup>B</sup>	38,1 <sup>A</sup>
Trimestre 3	34,6 <sup>A</sup>	32,3 <sup>A</sup>	32,0 <sup>B</sup>	34,9 <sup>A</sup>	37,1 <sup>B</sup>	F	F	40,0 <sup>A</sup>	32,8 <sup>A</sup>	38,4 <sup>A</sup>	40,4 <sup>A</sup>
Trimestre 4	33,5 <sup>A</sup>	31,3 <sup>A</sup>	31,6 <sup>B</sup>	33,0 <sup>A</sup>	36,7 <sup>B</sup>	F	F	39,2 <sup>A</sup>	31,9 <sup>A</sup>	37,2 <sup>A</sup>	36,7 <sup>B</sup>
Annuel	34,0 <sup>A</sup>	31,0 <sup>A</sup>	32,1 <sup>B</sup>	34,4 <sup>A</sup>	37,5 <sup>B</sup>	F	F	F	32,4 <sup>A</sup>	37,5 <sup>A</sup>	F
Année 2011											
Trimestre 1	33,6 <sup>A</sup>	29,9 <sup>B</sup>	32,8 <sup>A</sup>	32,3 <sup>A</sup>	36,9 <sup>A</sup>	F	F	38,2 <sup>A</sup>	31,9 <sup>A</sup>	36,6 <sup>A</sup>	38,5 <sup>A</sup>
<b>Fabrication - 31-33</b>											
Année 2010											
Trimestre 1	35,3 <sup>A</sup>	29,2 <sup>B</sup>	31,4 <sup>A</sup>	33,1 <sup>A</sup>	35,4 <sup>A</sup>	35,3 <sup>A</sup>	F	38,8 <sup>A</sup>	31,9 <sup>A</sup>	35,4 <sup>A</sup>	38,7 <sup>A</sup>
Trimestre 2	35,9 <sup>A</sup>	31,0 <sup>B</sup>	32,2 <sup>A</sup>	34,8 <sup>A</sup>	37,2 <sup>A</sup>	35,8 <sup>A</sup>	F	37,8 <sup>A</sup>	33,2 <sup>A</sup>	36,4 <sup>A</sup>	37,9 <sup>A</sup>
Trimestre 3	36,3 <sup>A</sup>	30,3 <sup>B</sup>	33,3 <sup>A</sup>	34,1 <sup>A</sup>	38,1 <sup>A</sup>	36,7 <sup>A</sup>	F	38,7 <sup>A</sup>	33,4 <sup>A</sup>	37,3 <sup>A</sup>	38,3 <sup>A</sup>
Trimestre 4	36,0 <sup>A</sup>	29,1 <sup>B</sup>	32,4 <sup>A</sup>	36,3 <sup>A</sup>	36,8 <sup>A</sup>	36,8 <sup>A</sup>	F	37,8 <sup>A</sup>	33,9 <sup>A</sup>	36,8 <sup>A</sup>	37,6 <sup>A</sup>
Annuel	35,9 <sup>A</sup>	29,9 <sup>B</sup>	32,3 <sup>A</sup>	34,7 <sup>A</sup>	36,9 <sup>A</sup>	36,2 <sup>A</sup>	F	38,3 <sup>A</sup>	33,1 <sup>A</sup>	36,5 <sup>A</sup>	38,1 <sup>A</sup>
Année 2011											
Trimestre 1	36,6 <sup>A</sup>	30,9 <sup>B</sup>	33,6 <sup>A</sup>	34,9 <sup>A</sup>	36,0 <sup>A</sup>	37,5 <sup>A</sup>	F	39,4 <sup>A</sup>	33,9 <sup>A</sup>	36,8 <sup>A</sup>	39,0 <sup>A</sup>
<b>Commerce de gros - 41</b>											
Année 2010											
Trimestre 1	34,8 <sup>A</sup>	31,6 <sup>B</sup>	32,1 <sup>B</sup>	37,6 <sup>B</sup>	37,1 <sup>B</sup>	32,9 <sup>C</sup>	F	F	33,9 <sup>A</sup>	35,2 <sup>B</sup>	F
Trimestre 2	35,8 <sup>A</sup>	33,6 <sup>B</sup>	32,7 <sup>B</sup>	37,0 <sup>B</sup>	36,5 <sup>A</sup>	36,5 <sup>B</sup>	F	F	34,7 <sup>A</sup>	36,5 <sup>A</sup>	F
Trimestre 3	36,0 <sup>A</sup>	32,7 <sup>A</sup>	32,9 <sup>B</sup>	36,2 <sup>B</sup>	39,7 <sup>B</sup>	37,1 <sup>A</sup>	F	F	34,3 <sup>A</sup>	38,3 <sup>A</sup>	F
Trimestre 4	34,1 <sup>A</sup>	32,0 <sup>A</sup>	30,8 <sup>B</sup>	34,8 <sup>B</sup>	34,2 <sup>B</sup>	34,5 <sup>A</sup>	F	F	32,8 <sup>A</sup>	34,4 <sup>A</sup>	36,0 <sup>A</sup>
Annuel	35,1 <sup>A</sup>	32,4 <sup>A</sup>	32,1 <sup>B</sup>	36,3 <sup>B</sup>	36,9 <sup>B</sup>	35,4 <sup>B</sup>	F	F	33,9 <sup>A</sup>	36,1 <sup>A</sup>	F
Année 2011											
Trimestre 1	34,9 <sup>A</sup>	31,5 <sup>B</sup>	31,7 <sup>B</sup>	36,6 <sup>A</sup>	F	36,0 <sup>A</sup>	F	36,2 <sup>A</sup>	33,7 <sup>A</sup>	35,5 <sup>A</sup>	36,3 <sup>A</sup>
<b>Commerce de détail - 44-45</b>											
Année 2010											
Trimestre 1	26,0 <sup>A</sup>	23,9 <sup>B</sup>	24,5 <sup>B</sup>	27,0 <sup>B</sup>	26,3 <sup>B</sup>	25,8 <sup>A</sup>	F	26,4 <sup>A</sup>	25,3 <sup>A</sup>	26,1 <sup>A</sup>	26,4 <sup>A</sup>
Trimestre 2	26,9 <sup>A</sup>	25,0 <sup>B</sup>	25,4 <sup>B</sup>	28,2 <sup>B</sup>	27,1 <sup>B</sup>	27,2 <sup>B</sup>	F	27,2 <sup>A</sup>	26,4 <sup>A</sup>	27,1 <sup>A</sup>	27,1 <sup>A</sup>
Trimestre 3	27,3 <sup>A</sup>	25,0 <sup>B</sup>	25,4 <sup>B</sup>	28,3 <sup>A</sup>	27,5 <sup>B</sup>	F	F	27,6 <sup>A</sup>	26,4 <sup>A</sup>	27,9 <sup>A</sup>	27,6 <sup>A</sup>
Trimestre 4	26,9 <sup>A</sup>	24,4 <sup>B</sup>	26,0 <sup>B</sup>	29,7 <sup>B</sup>	29,8 <sup>B</sup>	25,7 <sup>B</sup>	F	26,4 <sup>A</sup>	27,1 <sup>A</sup>	28,2 <sup>A</sup>	26,4 <sup>A</sup>
Annuel	26,8 <sup>A</sup>	24,6 <sup>B</sup>	25,3 <sup>B</sup>	28,3 <sup>B</sup>	27,7 <sup>B</sup>	F	F	26,9 <sup>A</sup>	26,3 <sup>A</sup>	27,4 <sup>A</sup>	26,9 <sup>A</sup>
Année 2011											
Trimestre 1	26,1 <sup>A</sup>	25,8 <sup>B</sup>	24,8 <sup>B</sup>	27,8 <sup>A</sup>	26,8 <sup>A</sup>	26,3 <sup>B</sup>	F	25,8 <sup>A</sup>	26,1 <sup>A</sup>	26,6 <sup>A</sup>	26,0 <sup>A</sup>

Tableau 11-11 – suite

**Estimations trimestrielles et annuelles des heures hebdomadaires moyennes par taille d'entreprise selon l'emploi, pour les salariés rémunérés à l'heure, pour une sélection d'industries — Colombie-Britannique**

Industrie - SCIAN	Toutes tailles	0 à 4 employés	5 à 19 employés	20 à 49 employés	50 à 99 employés	100 à 299 employés	300 à 499 employés	500 employés et plus	0 à 49 employés	50 à 299 employés	300 employés et plus
heures											
<b>Transport et entreposage - 48-49</b>											
Année 2010											
Trimestre 1	33,9 <sup>A</sup>	33,1 <sup>B</sup>	32,5 <sup>B</sup>	30,1 <sup>B</sup>	F	34,4 <sup>A</sup>	F	34,8 <sup>A</sup>	32,0 <sup>A</sup>	33,9 <sup>A</sup>	34,8 <sup>A</sup>
Trimestre 2	34,6 <sup>A</sup>	36,3 <sup>B</sup>	32,9 <sup>A</sup>	31,4 <sup>B</sup>	32,5 <sup>B</sup>	32,7 <sup>B</sup>	F	F	33,2 <sup>A</sup>	32,6 <sup>A</sup>	35,9 <sup>A</sup>
Trimestre 3	35,0 <sup>A</sup>	33,0 <sup>B</sup>	31,2 <sup>B</sup>	31,9 <sup>B</sup>	36,6 <sup>B</sup>	35,0 <sup>B</sup>	F	36,1 <sup>A</sup>	31,8 <sup>A</sup>	35,7 <sup>B</sup>	36,4 <sup>A</sup>
Trimestre 4	33,6 <sup>A</sup>	29,1 <sup>C</sup>	29,8 <sup>B</sup>	30,1 <sup>B</sup>	34,7 <sup>B</sup>	33,3 <sup>B</sup>	F	35,3 <sup>A</sup>	29,8 <sup>B</sup>	33,9 <sup>B</sup>	35,6 <sup>A</sup>
Annuel	34,3 <sup>A</sup>	33,0 <sup>B</sup>	31,7 <sup>B</sup>	30,9 <sup>B</sup>	F	33,9 <sup>B</sup>	F	F	31,7 <sup>A</sup>	34,1 <sup>A</sup>	35,7 <sup>A</sup>
Année 2011											
Trimestre 1	33,6 <sup>A</sup>	25,8 <sup>D</sup>	30,5 <sup>B</sup>	32,3 <sup>B</sup>	33,9 <sup>B</sup>	35,0 <sup>A</sup>	F	34,9 <sup>A</sup>	30,0 <sup>A</sup>	34,5 <sup>A</sup>	35,2 <sup>A</sup>
<b>Industrie de l'information et industrie culturelle - 51</b>											
Année 2010											
Trimestre 1	27,2 <sup>A</sup>	27,0 <sup>C</sup>	F	F	F	F	F	28,1 <sup>A</sup>	22,5 <sup>D</sup>	28,2 <sup>B</sup>	27,9 <sup>A</sup>
Trimestre 2	29,4 <sup>A</sup>	22,7 <sup>C</sup>	21,0 <sup>D</sup>	F	F	F	F	31,9 <sup>A</sup>	21,1 <sup>C</sup>	27,9 <sup>B</sup>	31,3 <sup>A</sup>
Trimestre 3	27,5 <sup>A</sup>	24,6 <sup>C</sup>	20,9 <sup>D</sup>	F	F	F	F	28,7 <sup>A</sup>	23,7 <sup>B</sup>	26,4 <sup>B</sup>	28,4 <sup>A</sup>
Trimestre 4	27,2 <sup>A</sup>	30,5 <sup>C</sup>	22,8 <sup>C</sup>	25,4 <sup>C</sup>	F	25,6 <sup>C</sup>	F	28,4 <sup>A</sup>	25,0 <sup>B</sup>	26,3 <sup>B</sup>	27,8 <sup>A</sup>
Annuel	27,8 <sup>A</sup>	26,1 <sup>C</sup>	22,0 <sup>D</sup>	F	F	F	F	29,3 <sup>A</sup>	23,1 <sup>C</sup>	27,3 <sup>B</sup>	28,8 <sup>A</sup>
Année 2011											
Trimestre 1	28,7 <sup>A</sup>	29,0 <sup>C</sup>	21,1 <sup>B</sup>	26,7 <sup>D</sup>	F	F	F	31,8 <sup>A</sup>	24,4 <sup>B</sup>	26,1 <sup>B</sup>	30,2 <sup>A</sup>
<b>Finance et assurances - 52</b>											
Année 2010											
Trimestre 1	30,1 <sup>A</sup>	31,4 <sup>B</sup>	37,2 <sup>E</sup>	F	F	25,7 <sup>D</sup>	F	29,8 <sup>A</sup>	33,4 <sup>B</sup>	26,6 <sup>B</sup>	30,1 <sup>A</sup>
Trimestre 2	28,9 <sup>A</sup>	31,9 <sup>D</sup>	33,9 <sup>D</sup>	F	F	26,9 <sup>B</sup>	F	28,9 <sup>A</sup>	30,8 <sup>C</sup>	27,9 <sup>A</sup>	28,8 <sup>A</sup>
Trimestre 3	29,3 <sup>A</sup>	25,7 <sup>E</sup>	29,6 <sup>C</sup>	F	F	F	F	29,6 <sup>A</sup>	28,8 <sup>C</sup>	28,6 <sup>A</sup>	29,6 <sup>A</sup>
Trimestre 4	28,3 <sup>A</sup>	26,4 <sup>B</sup>	25,9 <sup>D</sup>	F	F	F	F	29,4 <sup>A</sup>	26,5 <sup>C</sup>	F	29,2 <sup>A</sup>
Annuel	29,2 <sup>A</sup>	29,0 <sup>D</sup>	30,7 <sup>D</sup>	F	F	F	F	29,4 <sup>A</sup>	29,7 <sup>C</sup>	27,0 <sup>C</sup>	29,4 <sup>A</sup>
Année 2011											
Trimestre 1	28,6 <sup>A</sup>	26,7 <sup>B</sup>	22,5 <sup>D</sup>	F	F	26,5 <sup>D</sup>	F	29,5 <sup>A</sup>	25,3 <sup>C</sup>	27,4 <sup>C</sup>	29,5 <sup>A</sup>
<b>Services immobiliers et services de location et de location a bail - 53</b>											
Année 2010											
Trimestre 1	27,4 <sup>A</sup>	F	27,1 <sup>B</sup>	30,2 <sup>B</sup>	F	F	x	x	27,4 <sup>B</sup>	F	F
Trimestre 2	27,4 <sup>B</sup>	F	25,4 <sup>C</sup>	29,2 <sup>B</sup>	F	F	x	x	26,8 <sup>B</sup>	29,6 <sup>A</sup>	F
Trimestre 3	27,7 <sup>B</sup>	F	24,7 <sup>D</sup>	26,8 <sup>C</sup>	F	F	x	x	26,5 <sup>C</sup>	F	F
Trimestre 4	24,8 <sup>B</sup>	F	F	26,1 <sup>C</sup>	F	F	x	x	21,3 <sup>D</sup>	28,4 <sup>A</sup>	F
Annuel	26,8 <sup>B</sup>	F	F	27,8 <sup>B</sup>	F	F	x	x	25,4 <sup>C</sup>	F	F
Année 2011											
Trimestre 1	26,2 <sup>B</sup>	22,1 <sup>E</sup>	25,3 <sup>E</sup>	28,5 <sup>B</sup>	F	F	F	F	25,4 <sup>C</sup>	26,5 <sup>B</sup>	F

Tableau 11-11 – suite

**Estimations trimestrielles et annuelles des heures hebdomadaires moyennes par taille d'entreprise selon l'emploi, pour les salariés rémunérés à l'heure, pour une sélection d'industries — Colombie-Britannique**

Industrie - SCIAN	Toutes tailles	0 à 4 employés	5 à 19 employés	20 à 49 employés	50 à 99 employés	100 à 299 employés	300 à 499 employés	500 employés et plus	0 à 49 employés	50 à 299 employés	300 employés et plus
heures											
<b>Services professionnels, scientifiques et techniques - 54</b>											
Année 2010											
Trimestre 1	29,1 <sup>A</sup>	29,3 <sup>C</sup>	26,5 <sup>B</sup>	29,7 <sup>B</sup>	F	33,0 <sup>B</sup>	F	32,4 <sup>A</sup>	28,1 <sup>B</sup>	29,3 <sup>B</sup>	32,1 <sup>A</sup>
Trimestre 2	30,5 <sup>A</sup>	32,3 <sup>C</sup>	27,3 <sup>C</sup>	32,7 <sup>B</sup>	F	30,5 <sup>B</sup>	F	33,0 <sup>A</sup>	30,4 <sup>B</sup>	28,8 <sup>B</sup>	32,4 <sup>A</sup>
Trimestre 3	31,0 <sup>A</sup>	27,7 <sup>C</sup>	23,0 <sup>D</sup>	35,3 <sup>B</sup>	30,6 <sup>D</sup>	30,7 <sup>B</sup>	F	35,6 <sup>A</sup>	28,8 <sup>B</sup>	30,6 <sup>B</sup>	40,2 <sup>A</sup>
Trimestre 4	31,6 <sup>A</sup>	25,3 <sup>D</sup>	30,8 <sup>B</sup>	35,1 <sup>B</sup>	38,4 <sup>C</sup>	33,7 <sup>A</sup>	F	34,6 <sup>A</sup>	30,4 <sup>B</sup>	35,6 <sup>B</sup>	32,9 <sup>A</sup>
Annuel	30,6 <sup>A</sup>	28,3 <sup>C</sup>	27,2 <sup>C</sup>	33,7 <sup>B</sup>	F	31,9 <sup>B</sup>	F	34,0 <sup>A</sup>	29,5 <sup>B</sup>	31,3 <sup>B</sup>	34,3 <sup>A</sup>
Année 2011											
Trimestre 1	33,1 <sup>A</sup>	31,2 <sup>B</sup>	31,5 <sup>B</sup>	36,4 <sup>B</sup>	F	35,2 <sup>B</sup>	F	34,4 <sup>A</sup>	32,7 <sup>A</sup>	33,7 <sup>B</sup>	33,9 <sup>A</sup>
<b>Services administratifs, services de soutien, services de gestion des déchets et services d'assainissement - 56</b>											
Année 2010											
Trimestre 1	28,6 <sup>A</sup>	25,6 <sup>B</sup>	26,5 <sup>B</sup>	26,2 <sup>B</sup>	26,1 <sup>C</sup>	F	F	30,3 <sup>A</sup>	26,2 <sup>B</sup>	28,1 <sup>B</sup>	30,3 <sup>A</sup>
Trimestre 2	30,5 <sup>A</sup>	29,6 <sup>A</sup>	26,3 <sup>C</sup>	27,4 <sup>B</sup>	31,8 <sup>C</sup>	F	F	32,9 <sup>A</sup>	27,5 <sup>B</sup>	31,0 <sup>C</sup>	32,8 <sup>A</sup>
Trimestre 3	30,9 <sup>A</sup>	29,4 <sup>A</sup>	28,3 <sup>B</sup>	26,1 <sup>C</sup>	33,8 <sup>C</sup>	F	F	33,7 <sup>A</sup>	27,8 <sup>B</sup>	31,7 <sup>B</sup>	33,2 <sup>A</sup>
Trimestre 4	29,9 <sup>A</sup>	29,8 <sup>A</sup>	27,2 <sup>B</sup>	28,0 <sup>B</sup>	28,7 <sup>D</sup>	F	F	32,7 <sup>A</sup>	28,1 <sup>B</sup>	29,0 <sup>B</sup>	31,9 <sup>A</sup>
Annuel	30,0 <sup>A</sup>	28,7 <sup>B</sup>	27,1 <sup>B</sup>	26,9 <sup>C</sup>	30,6 <sup>C</sup>	F	F	32,3 <sup>A</sup>	27,4 <sup>B</sup>	30,0 <sup>B</sup>	32,0 <sup>A</sup>
Année 2011											
Trimestre 1	30,6 <sup>A</sup>	27,6 <sup>B</sup>	25,9 <sup>B</sup>	29,6 <sup>B</sup>	35,9 <sup>C</sup>	F	F	32,9 <sup>A</sup>	27,6 <sup>A</sup>	32,3 <sup>B</sup>	32,4 <sup>A</sup>
<b>Soins de santé et assistance sociale - 62</b>											
Année 2010											
Trimestre 1	27,1 <sup>A</sup>	28,8 <sup>A</sup>	25,2 <sup>B</sup>	24,0 <sup>C</sup>	23,8 <sup>B</sup>	26,4 <sup>B</sup>	F	28,4 <sup>A</sup>	25,7 <sup>B</sup>	25,3 <sup>B</sup>	28,2 <sup>A</sup>
Trimestre 2	26,9 <sup>A</sup>	27,6 <sup>A</sup>	24,2 <sup>B</sup>	24,1 <sup>B</sup>	20,6 <sup>D</sup>	25,8 <sup>B</sup>	F	28,9 <sup>A</sup>	25,0 <sup>A</sup>	23,8 <sup>B</sup>	28,6 <sup>A</sup>
Trimestre 3	28,0 <sup>A</sup>	26,7 <sup>B</sup>	26,3 <sup>B</sup>	23,0 <sup>C</sup>	23,4 <sup>C</sup>	26,0 <sup>B</sup>	F	30,2 <sup>A</sup>	25,8 <sup>B</sup>	25,0 <sup>B</sup>	29,7 <sup>A</sup>
Trimestre 4	30,4 <sup>A</sup>	25,7 <sup>B</sup>	24,9 <sup>B</sup>	23,8 <sup>D</sup>	24,9 <sup>B</sup>	25,2 <sup>B</sup>	F	34,6 <sup>A</sup>	24,9 <sup>B</sup>	25,1 <sup>B</sup>	34,1 <sup>A</sup>
Annuel	28,1 <sup>A</sup>	27,1 <sup>B</sup>	25,2 <sup>B</sup>	23,8 <sup>C</sup>	23,2 <sup>C</sup>	25,8 <sup>B</sup>	F	30,6 <sup>A</sup>	25,3 <sup>B</sup>	24,8 <sup>B</sup>	30,2 <sup>A</sup>
Année 2011											
Trimestre 1	30,5 <sup>A</sup>	25,8 <sup>B</sup>	25,5 <sup>B</sup>	22,3 <sup>C</sup>	26,3 <sup>B</sup>	26,6 <sup>A</sup>	F	34,5 <sup>A</sup>	24,9 <sup>B</sup>	26,5 <sup>A</sup>	34,0 <sup>A</sup>
<b>Arts, spectacles et loisirs - 71</b>											
Année 2010											
Trimestre 1	20,8 <sup>A</sup>	18,1 <sup>D</sup>	17,4 <sup>D</sup>	F	F	F	x	x	19,0 <sup>B</sup>	21,1 <sup>B</sup>	22,4 <sup>B</sup>
Trimestre 2	24,8 <sup>A</sup>	21,7 <sup>C</sup>	20,4 <sup>C</sup>	F	25,7 <sup>B</sup>	25,4 <sup>B</sup>	x	x	22,1 <sup>B</sup>	25,5 <sup>A</sup>	27,4 <sup>A</sup>
Trimestre 3	26,2 <sup>A</sup>	26,4 <sup>C</sup>	24,7 <sup>C</sup>	F	24,3 <sup>B</sup>	27,7 <sup>B</sup>	x	x	25,0 <sup>B</sup>	26,2 <sup>B</sup>	27,7 <sup>A</sup>
Trimestre 4	23,7 <sup>A</sup>	23,7 <sup>C</sup>	21,4 <sup>B</sup>	21,6 <sup>B</sup>	24,1 <sup>C</sup>	F	x	x	21,9 <sup>B</sup>	24,3 <sup>B</sup>	24,8 <sup>B</sup>
Annuel	24,0 <sup>A</sup>	22,4 <sup>C</sup>	21,1 <sup>C</sup>	F	F	F	x	x	22,1 <sup>B</sup>	24,6 <sup>B</sup>	25,5 <sup>A</sup>
Année 2011											
Trimestre 1	23,2 <sup>A</sup>	23,2 <sup>C</sup>	21,7 <sup>B</sup>	F	22,9 <sup>C</sup>	F	x	x	22,0 <sup>B</sup>	24,9 <sup>B</sup>	23,4 <sup>A</sup>

Tableau 11-11 – suite

**Estimations trimestrielles et annuelles des heures hebdomadaires moyennes par taille d'entreprise selon l'emploi, pour les salariés rémunérés à l'heure, pour une sélection d'industries — Colombie-Britannique**

Industrie - SCIAN	Toutes tailles	0 à 4 employés	5 à 19 employés	20 à 49 employés	50 à 99 employés	100 à 299 employés	300 à 499 employés	500 employés et plus	0 à 49 employés	50 à 299 employés	300 employés et plus
heures											
<b>Hébergement et services de restauration - 72</b>											
Année 2010											
Trimestre 1	22,4 <sup>A</sup>	25,3 <sup>B</sup>	21,8 <sup>B</sup>	22,5 <sup>A</sup>	21,9 <sup>B</sup>	22,3 <sup>B</sup>	F	F	22,4 <sup>A</sup>	22,1 <sup>B</sup>	22,7 <sup>B</sup>
Trimestre 2	22,8 <sup>A</sup>	20,8 <sup>B</sup>	22,2 <sup>B</sup>	22,7 <sup>B</sup>	23,0 <sup>A</sup>	23,5 <sup>B</sup>	F	23,8 <sup>A</sup>	22,4 <sup>A</sup>	23,2 <sup>A</sup>	23,3 <sup>A</sup>
Trimestre 3	23,4 <sup>A</sup>	22,9 <sup>B</sup>	23,0 <sup>B</sup>	23,9 <sup>B</sup>	23,4 <sup>A</sup>	23,5 <sup>B</sup>	F	24,3 <sup>A</sup>	23,4 <sup>A</sup>	23,5 <sup>A</sup>	23,4 <sup>A</sup>
Trimestre 4	21,7 <sup>A</sup>	22,7 <sup>B</sup>	22,5 <sup>B</sup>	21,2 <sup>B</sup>	21,3 <sup>B</sup>	19,9 <sup>B</sup>	F	23,1 <sup>A</sup>	21,9 <sup>A</sup>	20,6 <sup>B</sup>	22,6 <sup>B</sup>
Annuel	22,6 <sup>A</sup>	22,9 <sup>B</sup>	22,4 <sup>B</sup>	22,6 <sup>B</sup>	22,4 <sup>B</sup>	22,3 <sup>B</sup>	F	F	22,5 <sup>A</sup>	22,4 <sup>A</sup>	23,0 <sup>A</sup>
Année 2011											
Trimestre 1	22,0 <sup>A</sup>	23,3 <sup>B</sup>	21,8 <sup>B</sup>	22,2 <sup>A</sup>	21,7 <sup>B</sup>	21,9 <sup>B</sup>	F	22,6 <sup>B</sup>	22,1 <sup>A</sup>	21,8 <sup>A</sup>	21,9 <sup>B</sup>
<b>Autres services, sauf les administrations publiques - 81</b>											
Année 2010											
Trimestre 1	28,3 <sup>A</sup>	28,6 <sup>B</sup>	29,1 <sup>A</sup>	28,1 <sup>B</sup>	F	F	F	F	28,7 <sup>A</sup>	F	F
Trimestre 2	28,5 <sup>A</sup>	27,2 <sup>B</sup>	29,5 <sup>B</sup>	27,2 <sup>B</sup>	F	F	F	F	28,4 <sup>A</sup>	27,7 <sup>C</sup>	F
Trimestre 3	28,6 <sup>A</sup>	27,4 <sup>B</sup>	28,4 <sup>B</sup>	28,1 <sup>B</sup>	F	F	F	F	28,1 <sup>A</sup>	29,4 <sup>B</sup>	F
Trimestre 4	28,1 <sup>A</sup>	27,1 <sup>B</sup>	28,7 <sup>B</sup>	29,0 <sup>B</sup>	29,2 <sup>A</sup>	F	F	F	28,4 <sup>A</sup>	27,2 <sup>B</sup>	F
Annuel	28,4 <sup>A</sup>	27,6 <sup>B</sup>	28,9 <sup>B</sup>	28,1 <sup>B</sup>	F	F	F	F	28,4 <sup>A</sup>	F	F
Année 2011											
Trimestre 1	29,0 <sup>A</sup>	28,3 <sup>A</sup>	30,4 <sup>B</sup>	29,2 <sup>B</sup>	28,1 <sup>B</sup>	F	F	F	29,6 <sup>A</sup>	27,2 <sup>A</sup>	F

**Tableau 11-12**  
**Estimations trimestrielles et annuelles des heures hebdomadaires moyennes par taille d'entreprise selon l'emploi,**  
**pour les salariés rémunérés à l'heure, pour une sélection d'industries — Yukon**

Industrie - SCIAN	Toutes tailles	0 à 4 employés	5 à 19 employés	20 à 49 employés	50 à 99 employés	100 à 299 employés	300 à 499 employés	500 employés et plus	0 à 49 employés	50 à 299 employés	300 employés et plus
heures											
<b>Ensemble des industries excluant les entreprises non classifiées - 11-91N</b>											
Année 2010											
Trimestre 1	29,3 <sup>A</sup>	27,7 <sup>A</sup>	27,3 <sup>A</sup>	30,1 <sup>A</sup>	F	F	x	x	28,4 <sup>A</sup>	31,0 <sup>A</sup>	29,5 <sup>A</sup>
Trimestre 2	29,9 <sup>A</sup>	29,3 <sup>A</sup>	29,5 <sup>A</sup>	30,9 <sup>A</sup>	F	32,5 <sup>A</sup>	x	x	30,0 <sup>A</sup>	31,1 <sup>A</sup>	29,2 <sup>A</sup>
Trimestre 3	30,9 <sup>A</sup>	28,3 <sup>A</sup>	30,8 <sup>A</sup>	32,0 <sup>A</sup>	F	34,3 <sup>A</sup>	x	x	30,8 <sup>A</sup>	34,0 <sup>A</sup>	29,1 <sup>A</sup>
Trimestre 4	29,5 <sup>A</sup>	29,0 <sup>A</sup>	30,2 <sup>A</sup>	30,7 <sup>A</sup>	26,0 <sup>B</sup>	F	x	x	30,2 <sup>A</sup>	29,5 <sup>A</sup>	28,5 <sup>A</sup>
Annuel	30,0 <sup>A</sup>	28,6 <sup>A</sup>	29,6 <sup>A</sup>	31,0 <sup>A</sup>	F	F	x	x	29,9 <sup>A</sup>	31,5 <sup>A</sup>	29,1 <sup>A</sup>
Année 2011											
Trimestre 1	28,2 <sup>A</sup>	28,4 <sup>B</sup>	28,5 <sup>A</sup>	29,0 <sup>A</sup>	F	F	x	x	28,7 <sup>A</sup>	28,9 <sup>A</sup>	27,0 <sup>A</sup>
<b>Commerce de détail - 44-45</b>											
Année 2010											
Trimestre 1	26,6 <sup>A</sup>	28,4 <sup>B</sup>	27,1 <sup>B</sup>	F	x	x	x	x	27,7 <sup>A</sup>	x	x
Trimestre 2	27,5 <sup>A</sup>	29,3 <sup>C</sup>	27,6 <sup>B</sup>	F	x	x	x	x	29,8 <sup>B</sup>	x	x
Trimestre 3	26,1 <sup>A</sup>	27,7 <sup>B</sup>	28,1 <sup>A</sup>	F	x	x	x	x	29,0 <sup>A</sup>	x	x
Trimestre 4	25,3 <sup>A</sup>	24,2 <sup>B</sup>	29,9 <sup>A</sup>	F	x	x	x	x	29,0 <sup>A</sup>	x	x
Annuel	26,3 <sup>A</sup>	27,5 <sup>B</sup>	28,2 <sup>B</sup>	F	x	x	x	x	28,9 <sup>A</sup>	x	x
Année 2011											
Trimestre 1	24,7 <sup>A</sup>	22,9 <sup>B</sup>	25,4 <sup>A</sup>	27,0 <sup>B</sup>	x	x	x	x	25,7 <sup>A</sup>	x	x
<b>Transport et entreposage - 48-49</b>											
Année 2010											
Trimestre 1	34,9 <sup>B</sup>	x	x	x	x	x	x	x	x	x	x
Trimestre 2	34,0 <sup>B</sup>	x	x	x	x	x	x	x	x	x	x
Trimestre 3	35,2 <sup>A</sup>	x	x	x	x	x	x	x	x	x	x
Trimestre 4	32,3 <sup>A</sup>	x	x	x	x	x	x	x	x	x	x
Annuel	34,2 <sup>B</sup>	x	x	x	x	x	x	x	x	x	x
Année 2011											
Trimestre 1	30,3 <sup>A</sup>	x	F	x	x	x	x	x	x	x	x
<b>Finance et assurances - 52</b>											
Année 2010											
Trimestre 1	28,3 <sup>B</sup>	x	x	x	x	x	x	x	x	x	x
Trimestre 2	28,0 <sup>B</sup>	x	x	x	x	x	x	x	x	x	x
Trimestre 3	26,3 <sup>B</sup>	x	x	x	x	x	x	x	x	x	x
Trimestre 4	25,6 <sup>A</sup>	x	x	x	x	x	x	x	x	x	x
Annuel	27,1 <sup>B</sup>	x	x	x	x	x	x	x	x	x	x
Année 2011											
Trimestre 1	F	x	x	x	x	x	x	x	x	x	x

Tableau 11-12 – suite

**Estimations trimestrielles et annuelles des heures hebdomadaires moyennes par taille d'entreprise selon l'emploi, pour les salariés rémunérés à l'heure, pour une sélection d'industries — Yukon**

Industrie - SCIAN	Toutes tailles	0 à 4 employés	5 à 19 employés	20 à 49 employés	50 à 99 employés	100 à 299 employés	300 à 499 employés	500 employés et plus	0 à 49 employés	50 à 299 employés	300 employés et plus
heures											
<b>Services administratifs, services de soutien, services de gestion des déchets et services d'assainissement - 56</b>											
Année 2010											
Trimestre 1	23,4 <sup>D</sup>	x	x	x	x	x	x	x	x	x	x
Trimestre 2	25,6 <sup>D</sup>	x	x	x	x	x	x	x	x	x	x
Trimestre 3	28,5 <sup>C</sup>	x	x	x	x	x	x	x	x	x	x
Trimestre 4	F	x	x	x	x	x	x	x	x	x	x
Annuel	F	x	x	x	x	x	x	x	x	x	x
Année 2011											
Trimestre 1	F	x	x	x	x	x	x	x	x	x	x
<b>Soins de santé et assistance sociale - 62</b>											
Année 2010											
Trimestre 1	29,8 <sup>A</sup>	x	x	x	x	x	x	x	x	x	x
Trimestre 2	30,7 <sup>A</sup>	x	x	x	x	x	x	x	x	x	x
Trimestre 3	28,0 <sup>B</sup>	x	x	x	x	x	x	x	x	x	x
Trimestre 4	29,2 <sup>B</sup>	x	x	x	x	x	x	x	x	x	x
Annuel	29,4 <sup>A</sup>	x	x	x	x	x	x	x	x	x	x
Année 2011											
Trimestre 1	28,0 <sup>A</sup>	x	x	x	x	x	x	x	x	x	x
<b>Hébergement et services de restauration - 72</b>											
Année 2010											
Trimestre 1	26,9 <sup>B</sup>	F	24,2 <sup>C</sup>	F	x	x	x	x	26,8 <sup>B</sup>	x	x
Trimestre 2	26,7 <sup>B</sup>	F	27,2 <sup>C</sup>	F	x	x	x	x	27,5 <sup>B</sup>	x	x
Trimestre 3	30,6 <sup>B</sup>	F	32,8 <sup>C</sup>	F	x	x	x	x	30,0 <sup>B</sup>	x	x
Trimestre 4	27,9 <sup>A</sup>	F	31,3 <sup>C</sup>	F	x	x	x	x	29,4 <sup>B</sup>	x	x
Annuel	28,2 <sup>B</sup>	F	29,2 <sup>C</sup>	F	x	x	x	x	28,5 <sup>B</sup>	x	x
Année 2011											
Trimestre 1	26,7 <sup>A</sup>	F	25,6 <sup>B</sup>	F	x	x	x	x	26,7 <sup>B</sup>	x	x



**Tableau 11-13**  
**Estimations trimestrielles et annuelles des heures hebdomadaires moyennes par taille d'entreprise selon l'emploi,**  
**pour les salariés rémunérés à l'heure, pour une sélection d'industries — Territoires du Nord-Ouest**

Industrie - SCIAN	Toutes tailles	0 à 4 employés	5 à 19 employés	20 à 49 employés	50 à 99 employés	100 à 299 employés	300 à 499 employés	500 employés et plus	heures			
									0 à 49 employés	50 à 299 employés	300 employés et plus	300 employés et plus
<b>Ensemble des industries excluant les entreprises non classifiées - 11-91N</b>												
Année 2010												
Trimestre 1	31,1 <sup>A</sup>	25,3 <sup>B</sup>	29,4 <sup>B</sup>	30,4 <sup>A</sup>	29,4 <sup>B</sup>	37,5 <sup>A</sup>	x	x	29,3 <sup>A</sup>	33,0 <sup>A</sup>	31,8 <sup>A</sup>	
Trimestre 2	31,0 <sup>A</sup>	27,9 <sup>B</sup>	28,6 <sup>B</sup>	29,6 <sup>A</sup>	32,2 <sup>A</sup>	34,4 <sup>A</sup>	x	x	29,0 <sup>A</sup>	33,3 <sup>A</sup>	31,6 <sup>A</sup>	
Trimestre 3	32,0 <sup>A</sup>	26,7 <sup>B</sup>	29,8 <sup>A</sup>	31,0 <sup>A</sup>	32,1 <sup>A</sup>	35,2 <sup>A</sup>	x	x	30,0 <sup>A</sup>	33,9 <sup>A</sup>	32,8 <sup>A</sup>	
Trimestre 4	30,6 <sup>A</sup>	27,7 <sup>B</sup>	28,2 <sup>A</sup>	29,5 <sup>B</sup>	29,3 <sup>A</sup>	36,1 <sup>A</sup>	x	x	28,7 <sup>A</sup>	33,6 <sup>A</sup>	30,4 <sup>A</sup>	
Annuel	31,2 <sup>A</sup>	26,9 <sup>B</sup>	29,0 <sup>B</sup>	30,1 <sup>A</sup>	30,8 <sup>A</sup>	35,7 <sup>A</sup>	x	x	29,3 <sup>A</sup>	33,5 <sup>A</sup>	31,7 <sup>A</sup>	
Année 2011												
Trimestre 1	31,9 <sup>A</sup>	24,9 <sup>B</sup>	29,5 <sup>A</sup>	31,8 <sup>A</sup>	29,5 <sup>B</sup>	37,6 <sup>A</sup>	x	x	30,1 <sup>A</sup>	33,7 <sup>A</sup>	32,8 <sup>A</sup>	
<b>Construction - 23</b>												
Année 2010												
Trimestre 1	36,9 <sup>A</sup>	x	35,2 <sup>B</sup>	F	x	x	x	x	x	x	x	
Trimestre 2	36,8 <sup>A</sup>	x	36,9 <sup>B</sup>	F	x	x	x	x	x	x	x	
Trimestre 3	37,5 <sup>A</sup>	x	35,6 <sup>B</sup>	F	x	x	x	x	x	x	x	
Trimestre 4	36,9 <sup>A</sup>	x	34,3 <sup>B</sup>	F	x	x	x	x	x	x	x	
Annuel	37,0 <sup>A</sup>	x	35,4 <sup>B</sup>	F	x	x	x	x	x	x	x	
Année 2011												
Trimestre 1	38,6 <sup>A</sup>	x	35,5 <sup>B</sup>	F	x	x	x	x	x	x	x	
<b>Commerce de gros - 41</b>												
Année 2010												
Trimestre 1	35,4 <sup>B</sup>	x	x	x	x	x	x	x	x	x	x	
Trimestre 2	35,2 <sup>B</sup>	x	x	x	x	x	x	x	x	x	x	
Trimestre 3	32,3 <sup>C</sup>	x	x	x	x	x	x	x	x	x	x	
Trimestre 4	29,6 <sup>C</sup>	x	x	x	x	x	x	x	x	x	x	
Annuel	33,0 <sup>B</sup>	x	x	x	x	x	x	x	x	x	x	
Année 2011												
Trimestre 1	33,4 <sup>B</sup>	x	x	x	x	x	x	x	x	x	x	
<b>Commerce de détail - 44-45</b>												
Année 2010												
Trimestre 1	27,1 <sup>A</sup>	22,4 <sup>C</sup>	27,5 <sup>C</sup>	F	x	x	x	x	25,9 <sup>B</sup>	x	x	
Trimestre 2	27,6 <sup>A</sup>	F	26,9 <sup>B</sup>	F	x	x	x	x	25,3 <sup>B</sup>	x	x	
Trimestre 3	27,9 <sup>B</sup>	F	28,8 <sup>C</sup>	F	x	x	x	x	28,8 <sup>B</sup>	x	x	
Trimestre 4	28,1 <sup>A</sup>	27,2 <sup>D</sup>	30,8 <sup>C</sup>	F	x	x	x	x	28,8 <sup>B</sup>	x	x	
Annuel	27,7 <sup>A</sup>	F	28,5 <sup>C</sup>	F	x	x	x	x	27,2 <sup>B</sup>	x	x	
Année 2011												
Trimestre 1	28,7 <sup>A</sup>	23,1 <sup>C</sup>	29,6 <sup>B</sup>	F	x	x	x	x	30,1 <sup>B</sup>	x	x	

Tableau 11-13 – suite

**Estimations trimestrielles et annuelles des heures hebdomadaires moyennes par taille d'entreprise selon l'emploi, pour les salariés rémunérés à l'heure, pour une sélection d'industries — Territoires du Nord-Ouest**

Industrie - SCIAN	Toutes tailles	0 à 4 employés	5 à 19 employés	20 à 49 employés	50 à 99 employés	100 à 299 employés	300 à 499 employés	500 employés et plus	0 à 49 employés	50 à 299 employés	300 employés et plus
heures											
<b>Transport et entreposage - 48-49</b>											
Année 2010											
Trimestre 1	35,2 <sup>B</sup>	x	F	x	x	x	x	x	x	x	x
Trimestre 2	34,1 <sup>A</sup>	x	F	x	x	x	x	x	x	x	x
Trimestre 3	36,4 <sup>B</sup>	x	F	x	x	x	x	x	x	x	x
Trimestre 4	37,5 <sup>B</sup>	x	F	x	x	x	x	x	x	x	x
Annuel	35,7 <sup>B</sup>	x	F	x	x	x	x	x	x	x	x
Année 2011											
Trimestre 1	34,6 <sup>B</sup>	F	x	F	x	x	x	x	x	x	x
<b>Services professionnels, scientifiques et techniques - 54</b>											
Année 2010											
Trimestre 1	31,4 <sup>B</sup>	F	F	x	x	x	x	x	x	x	x
Trimestre 2	37,3 <sup>B</sup>	F	F	x	x	x	x	x	x	x	x
Trimestre 3	35,6 <sup>B</sup>	F	F	x	x	x	x	x	x	x	x
Trimestre 4	33,3 <sup>B</sup>	F	F	x	x	x	x	x	x	x	x
Annuel	34,4 <sup>B</sup>	F	F	x	x	x	x	x	x	x	x
Année 2011											
Trimestre 1	34,2 <sup>B</sup>	x	F	x	x	x	x	x	x	x	x
<b>Soins de santé et assistance sociale - 62</b>											
Année 2010											
Trimestre 1	x	x	x	x	x	x	x	x	x	x	x
Trimestre 2	x	x	x	x	x	x	x	x	x	x	x
Trimestre 3	x	x	x	x	x	x	x	x	x	x	x
Trimestre 4	x	x	x	x	x	x	x	x	x	x	x
Annuel	x	x	x	x	x	x	x	x	x	x	x
Année 2011											
Trimestre 1	30,1 <sup>A</sup>	x	x	x	x	x	x	x	x	x	x
<b>Hébergement et services de restauration - 72</b>											
Année 2010											
Trimestre 1	26,4 <sup>B</sup>	x	25,5 <sup>C</sup>	F	x	x	x	x	x	x	x
Trimestre 2	24,0 <sup>A</sup>	x	18,8 <sup>E</sup>	F	x	x	x	x	x	x	x
Trimestre 3	25,0 <sup>A</sup>	x	18,3 <sup>E</sup>	F	x	x	x	x	x	x	x
Trimestre 4	27,0 <sup>A</sup>	x	21,3 <sup>D</sup>	F	x	x	x	x	x	x	x
Annuel	25,7 <sup>A</sup>	x	21,3 <sup>D</sup>	F	x	x	x	x	x	x	x
Année 2011											
Trimestre 1	27,2 <sup>B</sup>	F	24,7 <sup>B</sup>	F	x	x	x	x	24,7 <sup>A</sup>	x	x

Tableau 11-13 – suite

**Estimations trimestrielles et annuelles des heures hebdomadaires moyennes par taille d'entreprise selon l'emploi, pour les salariés rémunérés à l'heure, pour une sélection d'industries — Territoires du Nord-Ouest**

Industrie - SCIAN	Toutes tailles	0 à 4 employés	5 à 19 employés	20 à 49 employés	50 à 99 employés	100 à 299 employés	300 à 499 employés	500 employés et plus	0 à 49 employés	50 à 299 employés	300 employés et plus
	heures										
<b>Autres services, sauf les administrations publiques - 81</b>											
Année 2010											
Trimestre 1	28,0 <sup>C</sup>	x	29,0 <sup>D</sup>	x	x	x	x	x	x	x	x
Trimestre 2	28,9 <sup>C</sup>	x	29,2 <sup>D</sup>	x	x	x	x	x	x	x	x
Trimestre 3	30,2 <sup>B</sup>	x	32,3 <sup>C</sup>	x	x	x	x	x	x	x	x
Trimestre 4	26,9 <sup>B</sup>	x	26,4 <sup>C</sup>	x	x	x	x	x	x	x	x
Annuel	28,5 <sup>C</sup>	x	29,3 <sup>C</sup>	x	x	x	x	x	x	x	x
Année 2011											
Trimestre 1	28,4 <sup>B</sup>	x	29,9 <sup>B</sup>	x	x	x	x	x	x	x	x

Tableau 11-14

**Estimations trimestrielles et annuelles des heures hebdomadaires moyennes par taille d'entreprise selon l'emploi, pour les salariés rémunérés à l'heure, pour une sélection d'industries — Nunavut**

Industrie - SCIAN	Toutes tailles	0 à 4 employés	5 à 19 employés	20 à 49 employés	50 à 99 employés	100 à 299 employés	300 à 499 employés	500 employés et plus	0 à 49 employés	50 à 299 employés	300 employés et plus
heures											
<b>Ensemble des industries excluant les entreprises non classifiées - 11-91N</b>											
Année 2010											
Trimestre 1	29,0 <sup>A</sup>	28,4 <sup>C</sup>	27,9 <sup>B</sup>	29,3 <sup>A</sup>	F	29,3 <sup>B</sup>	x	x	28,6 <sup>A</sup>	27,8 <sup>B</sup>	34,9 <sup>A</sup>
Trimestre 2	29,0 <sup>A</sup>	29,4 <sup>B</sup>	24,9 <sup>B</sup>	28,6 <sup>B</sup>	30,3 <sup>B</sup>	29,8 <sup>C</sup>	x	x	27,1 <sup>B</sup>	30,1 <sup>B</sup>	32,8 <sup>A</sup>
Trimestre 3	30,5 <sup>A</sup>	27,7 <sup>B</sup>	25,2 <sup>B</sup>	32,5 <sup>B</sup>	F	32,0 <sup>B</sup>	x	x	29,8 <sup>A</sup>	29,9 <sup>A</sup>	38,0 <sup>B</sup>
Trimestre 4	28,9 <sup>A</sup>	28,8 <sup>B</sup>	26,2 <sup>B</sup>	33,6 <sup>B</sup>	26,5 <sup>B</sup>	27,1 <sup>B</sup>	x	x	31,0 <sup>A</sup>	26,8 <sup>B</sup>	F
Annuel	29,4 <sup>A</sup>	28,5 <sup>B</sup>	26,1 <sup>B</sup>	31,4 <sup>B</sup>	F	29,6 <sup>B</sup>	x	x	29,2 <sup>A</sup>	28,6 <sup>B</sup>	F
Année 2011											
Trimestre 1	28,1 <sup>A</sup>	26,0 <sup>C</sup>	27,3 <sup>B</sup>	28,5 <sup>B</sup>	27,3 <sup>B</sup>	29,5 <sup>D</sup>	x	x	27,8 <sup>A</sup>	28,0 <sup>B</sup>	29,1 <sup>B</sup>
<b>Construction - 23</b>											
Année 2010											
Trimestre 1	x	x	F	x	x	x	x	x	x	x	x
Trimestre 2	x	x	F	x	x	x	x	x	x	x	x
Trimestre 3	x	x	F	x	x	x	x	x	x	x	x
Trimestre 4	x	x	F	x	x	x	x	x	x	x	x
Annuel	x	x	F	x	x	x	x	x	x	x	x
Année 2011											
Trimestre 1	x	x	35,9 <sup>B</sup>	F	x	x	x	x	x	x	x
<b>Commerce de détail - 44-45</b>											
Année 2010											
Trimestre 1	F	F	F	F	x	x	x	x	F	x	x
Trimestre 2	25,6 <sup>A</sup>	F	F	F	x	x	x	x	22,6 <sup>B</sup>	x	x
Trimestre 3	26,9 <sup>A</sup>	F	20,5 <sup>D</sup>	F	x	x	x	x	23,5 <sup>C</sup>	x	x
Trimestre 4	29,4 <sup>A</sup>	F	20,9 <sup>D</sup>	F	x	x	x	x	33,7 <sup>B</sup>	x	x
Annuel	F	F	F	F	x	x	x	x	F	x	x
Année 2011											
Trimestre 1	26,8 <sup>A</sup>	F	21,0 <sup>D</sup>	F	x	x	x	x	23,9 <sup>C</sup>	x	x
<b>Transport et entreposage - 48-49</b>											
Année 2010											
Trimestre 1	F	x	x	x	x	x	x	x	x	x	x
Trimestre 2	F	x	x	x	x	x	x	x	x	x	x
Trimestre 3	F	x	x	x	x	x	x	x	x	x	x
Trimestre 4	F	x	x	x	x	x	x	x	x	x	x
Annuel	F	x	x	x	x	x	x	x	x	x	x
Année 2011											
Trimestre 1	F	x	x	x	x	x	x	x	x	x	x

Tableau 11-14 – suite

**Estimations trimestrielles et annuelles des heures hebdomadaires moyennes par taille d'entreprise selon l'emploi, pour les salariés rémunérés à l'heure, pour une sélection d'industries — Nunavut**

Industrie - SCIAN	Toutes tailles	0 à 4 employés	5 à 19 employés	20 à 49 employés	50 à 99 employés	100 à 299 employés	300 à 499 employés	500 employés et plus	0 à 49 employés	50 à 299 employés	300 employés et plus
	heures										
<b>Soins de santé et assistance sociale - 62</b>											
Année 2010											
Trimestre 1	x	x	x	x	x	x	x	x	x	x	x
Trimestre 2	x	x	x	x	x	x	x	x	x	x	x
Trimestre 3	x	x	x	x	x	x	x	x	x	x	x
Trimestre 4	x	x	x	x	x	x	x	x	x	x	x
Annuel	x	x	x	x	x	x	x	x	x	x	x
Année 2011											
Trimestre 1	22,0 <sup>B</sup>	x	x	x	x	x	x	x	x	x	x
<b>Hébergement et services de restauration - 72</b>											
Année 2010											
Trimestre 1	25,7 <sup>B</sup>	F	F	F	x	x	x	x	24,3 <sup>D</sup>	x	x
Trimestre 2	27,5 <sup>B</sup>	F	F	F	x	x	x	x	25,1 <sup>B</sup>	x	x
Trimestre 3	25,0 <sup>B</sup>	F	F	F	x	x	x	x	25,2 <sup>B</sup>	x	x
Trimestre 4	24,1 <sup>B</sup>	..	F	F	x	x	x	x	23,0 <sup>C</sup>	x	x
Annuel	25,6 <sup>B</sup>	F	F	F	x	x	x	x	24,5 <sup>C</sup>	x	x
Année 2011											
Trimestre 1	31,5 <sup>B</sup>	F	F	F	x	x	x	x	28,2 <sup>C</sup>	x	x

## Aperçu de l'enquête

---

L'enquête sur l'emploi, la rémunération et les heures (EERH), a pour objet de mesurer les niveaux et les tendances mensuelles des salariés inscrits sur les listes de paye, des heures rémunérées et de la rémunération. Les estimations sont compilées pour des niveaux détaillés de la classification industrielle pour le Canada, les provinces et les territoires.

# Méthodologie

---

## Population cible

La population cible comprend tous les employeurs au Canada, sauf ceux dont les activités relèvent des secteurs de l'agriculture, de la pêche et du piégeage, des services domestiques aux ménages privés, des organismes religieux et du personnel militaire des services de la défense. Les échantillons de l'EERH sont tirés à partir du Registre des entreprises (RE) dont la mise à jour est faite par la Division du registre des entreprises de Statistique Canada, ainsi que d'une liste de toutes les entreprises ayant au moins un compte actif de retenues sur la paye et qui sont enregistrées auprès du programme Numéro d'entreprise de l'Agence du revenu du Canada (ARC).

Le Registre des entreprises consiste en une liste de toutes les entreprises au Canada. La mise à jour est faite mensuellement à l'aide des résultats obtenus de différentes enquêtes, de profils d'entreprises et de données administratives. Le numéro d'entreprise est un identificateur unique assigné par l'ARC aux entreprises participant à un ou plus des programmes suivants : le programme des retenues sur la paye, la taxe sur les biens et les services, la taxe auprès des importateurs et des exportateurs et l'impôt auprès des sociétés. Le programme de retenues sur la paye inclut tous les employeurs qui effectuent des remises d'impôt sur le revenu, des cotisations au RPC/RRQ ainsi que des cotisations d'assurance-emploi pour leurs employés.

Les statistiques comprises dans la présente publication sont fondées sur :

- un recensement des dossiers administratifs pour tous les établissements dans le champ de l'enquête ayant des employés et qui sont sur le Registre des entreprises. Le nombre total de salariés inscrits sur les listes de paye et la rémunération mensuelle sont calculés à partir des dossiers administratifs.
- une enquête échantillon "l'Enquête sur la rémunération auprès des entreprises (ERE)" est effectuée chaque mois en vue de recueillir des données afin de permettre le calcul des variables de l'EERH non disponibles sur les dossiers administratifs. Les estimations obtenues à partir des dossiers administratifs sont combinées aux résultats de l'ERE en vue de produire des estimations pour la totalité des variables de l'EERH.

## Termes et définitions

---

**Entreprise** : Toute entreprise commerciale ou institution, constituée ou non en société; il peut s'agir d'une entreprise à propriétaire unique, d'une association, d'une société ou d'une autre forme d'organisation. Une entreprise est qualifiée de simple si tous ses établissements se trouvent dans la même province/classification industrielle; autrement, une entreprise est considérée comme complexe.

**Établissement** : À des fins statistiques, l'établissement est la plus petite unité pouvant fournir des données sur la production économique, telle : une usine, une mine, un magasin ou une unité.

**Classement par activité économique** : le Système de classification des industries de l'Amérique du Nord 2007 (SCIAN) est fondé sur des principes de l'offre ou de la production. Un code d'activité économique tiré du SCIAN est attribué à chaque établissement. Les industries et les différents groupes industriels sont décrits dans le manuel "Système de classification des industries de l'Amérique du Nord" au catalogue 12-501-XP. À des fins analytiques, nous avons créé des groupes spéciaux qui ne figurent pas dans le SCIAN.



# Regroupements spéciaux d'industries fondées sur le SCIAN 2007

---

**Ensemble des industries** (00-91N) représentent la somme de toutes les industries visées par l'enquête. Depuis mars 1994, l'emploi pour l'ensemble des industries comprend les entreprises non classifiées (00).

**Les entreprises non classifiées** (00) représentent des entreprises n'ayant pas été identifiées à une classification industrielle. Les estimations de l'emploi pour l'ensemble des industries comprennent les entreprises non classifiées.

**Branche productrice de biens** (11-33N) comprend les industries des forêts (11N), des mines (21), des services publics (22), de la construction ainsi que la fabrication.

**Branche productrice de services** (41-91N) englobe le commerce(41-45N), les industries de l'information et de la culture (51), les finances et les assurances (52), les services immobiliers et de location (53), les services professionnels, scientifiques et techniques (54), la gestion de sociétés et d'entreprises (55), les services administratifs de soutien, services de gestion des déchets et services d'assainissement (56), les services d'enseignement (61), les soins de santé et l'assistance sociale (62), les arts, les spectacles et les loisirs (71), l'hébergement et les services de restauration (72), les autres services,sauf les administrations publiques (81), administrations publiques (excepté le personnel militaire et autres services gouvernementaux) (91).

**Foresterie, exploitation et soutien** (11N) comprend les industries suivantes : la foresterie et exploitation forestière (113) et les activités de soutien à la foresterie (1153).

**Biens durables des industries manufacturières** (321N) comprend la fabrication de produits en bois (321) la fabrication de produits minéraux non métalliques (327), la première transformation des métaux (331), la fabrication de produits métalliques (332), la fabrication de machines (333), la fabrication de produits informatiques et électroniques (334), la fabrication de matériel, d'appareils et de composants électroniques (335), la fabrication de matériel de transport (336) et la fabrication de meubles et de produits connexes (337) et les activités diverses de fabrication (339).

**Biens non durables des industries manufacturières** (311N) englobe les industries la fabrication d'aliments (311), la fabrication de boissons et de produits du tabac (312), les usines de textiles (313), les usines de produits textiles (314), la fabrication de vêtements (315), la fabrication de produits en cuir et de produits analogues (316), la fabrication de papier (322), l'impression et activités connexes (323), la fabrication de produits du pétrole et du charbon (324), la fabrication de produits chimiques (325), la fabrication de produits en caoutchouc et en plastique (326).

**Commerce** (41-45N) comprend les secteurs suivants : commerce de gros (41) et commerce de détail (44-45).

**Le groupe spécial sur l'enseignement** (611N) comprend les écoles primaires et secondaires (6111), les collèges communautaires et les CÉGEP(s) (6112), les universités (6113), les écoles de commerce et de formation en informatique et en gestion (6114) et les écoles techniques et écoles de métiers (6115).

**Administration publique** (91) comprend seulement les établissements dont les activités ont un caractère essentiellement gouvernemental et les organismes auxiliaires assurant les services internes de l'État. Les établissements l'activité dominante relève d'autres activités économiques sont classés sous les mêmes rubriques que les établissements privés semblables. Alors, les données publiées pour cette division économique ne représentent pas le nombre réel de personnes employées par les différents pouvoirs publics.

**Classement géographique** : on attribue les unités déclarantes à une province ou à un territoire.

**Congés payés** : les congés payés comprennent les jours fériés payés, les vacances, les congés de maladie ainsi que les congés d'accident du travail et les congés pour motifs personnels tels que les congés de deuil et les congés pour service judiciaire, etc.

**Semaine normale de travail** : les heures d'une semaine normale de travail reflètent la moyenne des heures de travail normalement déterminées pour une semaine.

## Variables

---

**Salarié :** L'emploi provient des dossiers administratifs. Toutefois, les renseignements concernant les différents types d'emplois ne sont pas rapportés sur les dossiers administratifs; l'enquête ERE est effectuée en vue de recueillir des données afin de calculer les ratios servant à estimer ces variables.

L'enquête définit un salarié comme étant : toute personne rétribuée pour ses services ou ses absences et pour laquelle l'employeur doit remplir une déclaration T-4 de l'ARC.

Le concept de l'enquête combine les salariés à temps plein et à temps partiel (ceux qui travaillent régulièrement un nombre d'heures inférieur à la semaine normale de travail de l'entreprise). Il désigne aussi les propriétaires, administrateurs, associés et autres dirigeants actifs des entreprises constituées en corporation.

Le concept de salarié exclut les propriétaires et les associés des entreprises non constituées en société, les travailleurs autonomes, les travailleurs familiaux non rémunérés, les personnes travaillant à l'extérieur du Canada et le personnel militaire et les employés occasionnels pour lesquels l'employeur n'est pas tenu de remplir une formule T4. Sont également exclus, les travailleurs n'ayant pas reçu de paye de leur employeur pendant la période de référence de l'enquête (c.-à-d. les personnes en grève, en congé non payé, les personnes recevant une rémunération aux termes d'un régime d'assurance, d'une caisse d'indemnisation des accidents au travail ou d'un régime analogue, etc.). Cependant, les travailleurs rémunérés pour une partie de la période de référence et en chômage ou en grève pour le reste de la période sont inclus dans l'enquête.

Les salariés sont classés dans les catégories suivantes :

**Salariés rémunérés à l'heure :** toutes personnes dont la rémunération de base est calculée selon un taux horaire.

Pour les écoles primaires et secondaires (6111), les collèges communautaires et les CÉGEP(s) (6112), les universités (6113), les écoles de commerce et de formation en informatique et en gestion (6114) et les écoles techniques et écoles de métiers (6115), cette catégorie d'emploi représente le personnel non enseignant : toutes personnes autre que le personnel enseignant, c'est-à-dire le président, le vice-président, le bibliothécaire, le registraire, le boursier, le comptable, les orienteurs, les techniciens de laboratoire, les agents du personnel et les autres services (concierge, chauffeur autobus, etc.).

**Employés (payés à salaire fixe) :** toutes personnes dont la rémunération de base constitue une somme fixe versée pour au moins une semaine.

Pour les écoles primaires et secondaires (6111), les collèges communautaires et les CÉGEP(s) (6112), les universités (6113), les écoles de commerce et de formation en informatique et en gestion (6114) et les écoles techniques et écoles de métiers (6115), cette catégorie représente le personnel enseignant : tous travailleurs classés comme enseignant ou chargé de cours dans les dossiers du service de la paye (directeur, professeurs, doyens, chefs de département, maîtres, enseignants, etc.), qu'il enseigne le jour ou le soir. Les suppléants ou remplaçants sont exclus.

**Autres salariés :** toutes personnes dont la rémunération de base se présente sous forme de commissions, de salaire à la pièce, d'indemnités de millage, etc. Même si cette variable ne figure pas dans ce document, elle demeure disponible.

Pour les écoles primaires et secondaires (6111), les collèges communautaires et les CÉGEP(s) (6112), les universités (6113), les écoles de commerce et de formation en informatique et en gestion (6114) et les écoles techniques et écoles de métiers (6115), cette catégorie d'emploi représente le personnel suppléant ou remplaçant : enseignants appelés à se présenter au travail lorsqu'on a besoin de leurs services soit pour accroître le personnel existant, soit pour remplacer pendant une courte période un enseignant à temps plein ou à temps partiel.

**Rémunération hebdomadaire brute :** la rémunération hebdomadaire brute est définie comme étant la partie de la rémunération mensuelle brute qui reflète le travail accompli durant la semaine de référence. Ça représente la valeur brute en dollars avant les déductions pour l'impôt sur le revenu, les contributions à l'assurance-emploi etc., incluant le salaire régulier, le surtemps et la partie bonis, commissions et tous autres types de paiements spéciaux. Le concept sur la rémunération, ne comprend pas les montants en dollars qui représentent des allocations et des avantages imposables, certains types d'indemnités non salariales ainsi que les cotisations patronales à l'assurance-emploi, au Régime de pension du Canada ou au Régime des rentes du Québec, aux régimes d'assurance-maladie provinciaux, aux caisses d'indemnisation des accidents du travail et à d'autres régimes de prévoyance. Les paiements annuels spéciaux sont exclus tandis que les paiements forfaitaires spéciaux sont rajustés de façon à coïncider avec la semaine de référence. La rémunération mensuelle brute provient des dossiers administratifs.

**Rémunération hebdomadaire moyenne (incluant ou excluant le temps supplémentaire) pour l'ensemble des salariés :** la rémunération hebdomadaire moyenne est calculée en divisant la masse salariale brute imposable (incluant ou excluant le temps supplémentaire) par le nombre de salariés inscrits sur la liste de paye.

**Rémunération horaire moyenne (incluant ou excluant le temps supplémentaire) pour les salariés rémunérés à l'heure :** la rémunération horaire moyenne pour les salariés rémunérés à l'heure est calculée en divisant la masse salariale brute imposable (incluant ou excluant le temps supplémentaire) par le nombre d'heures hebdomadaires travaillées (incluant ou excluant le temps supplémentaire).

**Rémunération horaire moyenne (incluant ou excluant le temps supplémentaire) pour les employés à salaire fixe :** la rémunération horaire moyenne pour les employés à salaire fixe est calculée en divisant la masse salariale brute imposable (incluant ou excluant le temps supplémentaire) par le nombre d'heures hebdomadaires travaillées.

**Heures hebdomadaires moyennes (incluant ou excluant le temps supplémentaire) pour les salariés rémunérés à l'heure :** les heures hebdomadaires moyennes sont obtenues en divisant le nombre total d'heures hebdomadaires rémunérées (incluant ou excluant le temps supplémentaire) par le nombre de salariés rémunérés à l'heure.

**Heures hebdomadaires moyennes pour les employés à salaire fixe :** les heures hebdomadaires moyennes sont obtenues en divisant le nombre total d'heures hebdomadaires rémunérées par le nombre d'employés à salaire fixe.

**Total des heures rémunérées pour les salariés rémunérés à l'heure (incluant ou excluant le temps supplémentaire) :** le nombre total d'heures rémunérées est défini comme étant toutes les heures travaillées payées (incluant ou excluant le temps supplémentaire) et les heures d'absence payées.

**Le nombre total d'heures rémunérées pour les employés à salaire fixe :** le nombre total d'heures rémunérées est calculé en multipliant le nombre moyen d'heures de travail d'une semaine normale (cette variable n'inclut pas le temps supplémentaire) de travail par le nombre d'employés à salaire fixe.

## Données par taille d'entreprises de l'EERH

Sur une base trimestrielle et annuelle, l'EERH produit des estimations par taille d'entreprise selon l'emploi pour l'ensemble des salariés, la rémunération hebdomadaire moyenne et les heures pour le Canada les provinces et les territoires. La taille est déterminée selon la taille de l'entreprise au Canada et l'emploi est ensuite réparti selon les provinces et la taille calculée. La taille de l'entreprise est calculée à partir de la moyenne des niveaux d'emploi mensuels de la période. Les données sont produites pour les secteurs industriels du Système de la classification industrielle de l'Amérique du Nord (SCIAN) ainsi que pour l'ensemble des industries.

Les tailles d'emploi sont :

- 0 à 4 salariés
- 5 à 19

- 20 à 49
- 50 à 99
- 100 à 299
- 300 à 499
- 500 et plus
- Toutes les tailles

L'EERH produit aussi des données pour les tailles suivantes :

- 0 à 49 salariés
- 50 à 299
- 300 et plus

Les données désagrégées par taille d'entreprises sont généralement plus volatiles que les estimations de l'EERH produite mensuellement. Par exemple, les estimations publiées par taille d'entreprises peuvent être affectées par les mouvements d'entreprises passant d'une taille à une autre, d'un trimestre à l'autre. D'autres événements comme des grèves, des fermetures provisoires, des changements dans la structure des entreprises sur le Registre des entreprises causeront aussi de la volatilité dans les séries par taille d'entreprise. Il faut noter que même si les données par taille d'entreprises sont un excellent outil de recherche, l'usage de ces données détaillées dans des clauses d'indexation de contrat est déconseillé à cause de la volatilité potentiellement plus importante associée à ces estimations.

## Commandez votre propre tableau

---

Commandez votre propre tableau des données de l'**Emploi, de la rémunération et des heures de travail**, selon de détail désiré. Toutes les données recueillies par l'enquête peuvent être totalisées selon vos besoins. Un consultant est disponible pour vous aider à créer votre propre tableau. Notre bureau est ouvert entre 8:00 et 16:30 heures. Téléphone 613-51-4090; Télécopieur : 613-951-4087; Internet : [travail@statcan.gc.ca](mailto:travail@statcan.gc.ca).