

Catalogue no. 72-002-X

# Employment, Earnings and Hours

January 2011



Statistics  
Canada

Statistique  
Canada

Canada

## How to obtain more information

For information about this product or the wide range of services and data available from Statistics Canada, visit our website at [www.statcan.gc.ca](http://www.statcan.gc.ca), e-mail us at [infostats@statcan.gc.ca](mailto:infostats@statcan.gc.ca), or telephone us, Monday to Friday from 8:30 a.m. to 4:30 p.m., at the following numbers:

### Statistics Canada's National Contact Centre

Toll-free telephone (Canada and the United States):

Inquiries line	1-800-263-1136
National telecommunications device for the hearing impaired	1-800-363-7629
Fax line	1-877-287-4369

Local or international calls:

Inquiries line	1-613-951-8116
Fax line	1-613-951-0581

### Depository Services Program

Inquiries line	1-800-635-7943
Fax line	1-800-565-7757

## To access this product

This product, Catalogue no. 72-002-X, is available free in electronic format. To obtain a single issue, visit our website at [www.statcan.gc.ca](http://www.statcan.gc.ca) and browse by "Key resource" > "Publications."

## Standards of service to the public

Statistics Canada is committed to serving its clients in a prompt, reliable and courteous manner. To this end, Statistics Canada has developed *standards of service* that its employees observe. To obtain a copy of these service standards, please contact Statistics Canada toll-free at 1-800-263-1136. The service standards are also published on [www.statcan.gc.ca](http://www.statcan.gc.ca) under "About us" > "The agency" > "Providing services to Canadians."

# Employment, Earnings and Hours

January 2011

Published by authority of the Minister responsible for Statistics Canada

© Minister of Industry, 2011

All rights reserved. The content of this electronic publication may be reproduced, in whole or in part, and by any means, without further permission from Statistics Canada, subject to the following conditions: that it be done solely for the purposes of private study, research, criticism, review or newspaper summary, and/or for non-commercial purposes; and that Statistics Canada be fully acknowledged as follows: Source (or "Adapted from", if appropriate): Statistics Canada, year of publication, name of product, catalogue number, volume and issue numbers, reference period and page(s). Otherwise, no part of this publication may be reproduced, stored in a retrieval system or transmitted in any form, by any means—electronic, mechanical or photocopy—or for any purposes without prior written permission of Licensing Services, Client Services Division, Statistics Canada, Ottawa, Ontario, Canada K1A 0T6.

April 2011

Catalogue no. 72-002-X, vol. 89, no. 1

ISSN 1496-0583

Frequency: Monthly

Ottawa

Cette publication est également disponible en français.

---

#### **Note of appreciation**

*Canada owes the success of its statistical system to a long-standing partnership between Statistics Canada, the citizens of Canada, its businesses, governments and other institutions. Accurate and timely statistical information could not be produced without their continued cooperation and goodwill.*

# User information

---

## Symbols

The following standard symbols are used in Statistics Canada publications:

- . not available for any reference period
- .. not available for a specific reference period
- ... not applicable
- 0 true zero or a value rounded to zero
- 0<sup>s</sup> value rounded to 0 (zero) where there is a meaningful distinction between true zero and the value that was rounded
- p preliminary
- r revised
- x suppressed to meet the confidentiality requirements of the *Statistics Act*
- E use with caution
- F too unreliable to be published

## Data quality indicators

Data quality indicators are based on the coefficient of variation (CV). Quality indicators indicate the following: A - Excellent (CV between 0% and 4.99%); B - Very good (CV between 5% and 9.99%); C - Good (CV between 10% and 14.99%); D - Acceptable (CV between 15% and 24.99%); E - Use with caution (CV between 25% and 34.99%); F - Too unreliable to publish (CV greater than or equal to 35% or sample size is too small to produce reliable estimates).

## Schedule of SEPH releases

### Payroll employment, earnings and hours

<b>Reference period</b>	<b>Release date</b>
July 2010	September 24, 2010
August 2010	October 28, 2010
September 2010	November 25, 2010
October 2010	December 23, 2010
November 2010	January 28, 2011
December 2010	February 24, 2011
January 2011	March 31, 2011
February 2011	April 28, 2011
March 2011	May 26, 2011
April 2011	June 30, 2011
May 2011	July 28, 2011
June 2011	August 25, 2011
July 2011	September 29, 2011

# Table of contents

---

<b>Highlights</b>	<b>8</b>
<b>Note to users</b>	<b>12</b>
<b>Related products</b>	<b>13</b>
<b>Statistical tables</b>	
1 Seasonally adjusted estimates of employment, for all employees, for selected industries	18
1-1 Canada	18
1-2 Newfoundland and Labrador	21
1-3 Prince Edward Island	24
1-4 Nova Scotia	27
1-5 New Brunswick	30
1-6 Quebec	33
1-7 Ontario	36
1-8 Manitoba	39
1-9 Saskatchewan	42
1-10 Alberta	45
1-11 British Columbia	48
1-12 Yukon	51
2 Seasonally adjusted estimates of average weekly earnings, for all employees, for selected industries	53
2-1 Canada	53
2-2 Newfoundland and Labrador	56
2-3 Prince Edward Island	59
2-4 Nova Scotia	62
2-5 New Brunswick	65
2-6 Quebec	68
2-7 Ontario	71
2-8 Manitoba	74
2-9 Saskatchewan	77
2-10 Alberta	80
2-11 British Columbia	83
2-12 Yukon	86

**Table of contents – continued**

3	Fixed-weighted indexes (2002=100) of average hourly earnings for all employees	88
3-1	for selected industries, Canada	88
3-2	for industrial aggregate excluding unclassified businesses, provinces and territories.	91
4	Estimates of employment and average weekly earnings for all employees, by industry	92
4-1	Canada	92
4-2	Newfoundland and Labrador	95
4-3	Prince Edward Island	97
4-4	Nova Scotia	99
4-5	New Brunswick	101
4-6	Quebec	103
4-7	Ontario	106
4-8	Manitoba	109
4-9	Saskatchewan	111
4-10	Alberta	113
4-11	British Columbia	115
4-12	Yukon	117
4-13	Northwest Territories	118
4-14	Nunavut	119
5	Estimates of employment, average hourly earnings and average weekly hours for employees paid by the hour, by industry	120
5-1	Canada	120
5-2	Newfoundland and Labrador	123
5-3	Prince Edward Island	125
5-4	Nova Scotia	126
5-5	New Brunswick	128
5-6	Quebec	130
5-7	Ontario	133
5-8	Manitoba	136
5-9	Saskatchewan	138
5-10	Alberta	141
5-11	British Columbia	144
5-12	Yukon	147
5-13	Northwest Territories	148
5-14	Nunavut	149

## Table of contents – continued

6	Estimates of employment, average hourly earnings and average weekly hours for salaried employees, by industry	150
6-1	Canada	150
6-2	Newfoundland and Labrador	153
6-3	Prince Edward Island	155
6-4	Nova Scotia	157
6-5	New Brunswick	159
6-6	Quebec	161
6-7	Ontario	164
6-8	Manitoba	167
6-9	Saskatchewan	170
6-10	Alberta	172
6-11	British Columbia	175
6-12	Yukon	178
6-13	Northwest Territories	179
6-14	Nunavut	180
7	Historical estimates of employment, for all employees, industrial aggregate including unclassified	181
7-1	Canada	181
7-2	Newfoundland and Labrador	181
7-3	Prince Edward Island	182
7-4	Nova Scotia	182
7-5	New Brunswick	183
7-6	Quebec	183
7-7	Ontario	184
7-8	Manitoba	184
7-9	Saskatchewan	185
7-10	Alberta	185
7-11	British Columbia	186
7-12	Yukon	186
7-13	Northwest Territories (including Nunavut)	187
7-14	Northwest Territories	187
7-15	Nunavut	187
8	Historical estimates of average weekly earnings including overtime, for all employees, industrial aggregate excluding unclassified	188
8-1	Canada	188
8-2	Newfoundland and Labrador	188
8-3	Prince Edward Island	189
8-4	Nova Scotia	189

**Table of contents – continued**

8-5	New Brunswick	190
8-6	Quebec	190
8-7	Ontario	191
8-8	Manitoba	191
8-9	Saskatchewan	192
8-10	Alberta	192
8-11	British Columbia	193
8-12	Yukon	193
8-13	Northwest Territories (including Nunavut)	194
8-14	Northwest Territories	194
8-15	Nunavut	194
9	Quarterly and annual estimates of employment by enterprise size of employment, for all employees, for selected industries	195
9-1	Canada	195
9-2	Newfoundland and Labrador	201
9-3	Prince Edward Island	205
9-4	Nova Scotia	209
9-5	New Brunswick	213
9-6	Quebec	217
9-7	Ontario	223
9-8	Manitoba	229
9-9	Saskatchewan	234
9-10	Alberta	239
9-11	British Columbia	245
9-12	Yukon	251
9-13	Northwest Territories	254
9-14	Nunavut	257
10	Quarterly and annual estimates of average weekly earnings by enterprise size of employment, for all employees, for selected industries	260
10-1	Canada	260
10-2	Newfoundland and Labrador	266
10-3	Prince Edward Island	270
10-4	Nova Scotia	274
10-5	New Brunswick	278
10-6	Quebec	282
10-7	Ontario	288
10-8	Manitoba	294
10-9	Saskatchewan	299



**Table of contents – continued**

10-10	Alberta	304
10-11	British Columbia	310
10-12	Yukon	316
10-13	Northwest Territories	319
10-14	Nunavut	322
11	Quarterly and annual estimates of average weekly hours by enterprise size of employment, for hourly paid employees, for selected industries	325
11-1	Canada	325
11-2	Newfoundland and Labrador	330
11-3	Prince Edward Island	333
11-4	Nova Scotia	336
11-5	New Brunswick	340
11-6	Quebec	344
11-7	Ontario	349
11-8	Manitoba	354
11-9	Saskatchewan	358
11-10	Alberta	362
11-11	British Columbia	367
11-12	Yukon	372
11-13	Northwest Territories	374
11-14	Nunavut	377
<b>Data quality, concepts and methodology</b>		
	Survey overview	379
	Methodology	380
	Terms and definitions	381
	Special industry groupings based on NAICS 2007	382
	Variables	383
	Design your own table	386

# Highlights

---

January 2011 (preliminary)

Between January 2010 and January 2011, average weekly earnings of non-farm payroll employees rose 4.2% to \$870.33. This was the sixth consecutive month with year-over-year growth at around 4.0%.

In comparison, average weekly earnings between January 2009 and January 2010 increased by 2.2%.

**Chart 1**  
The 12-month change in average weekly earnings

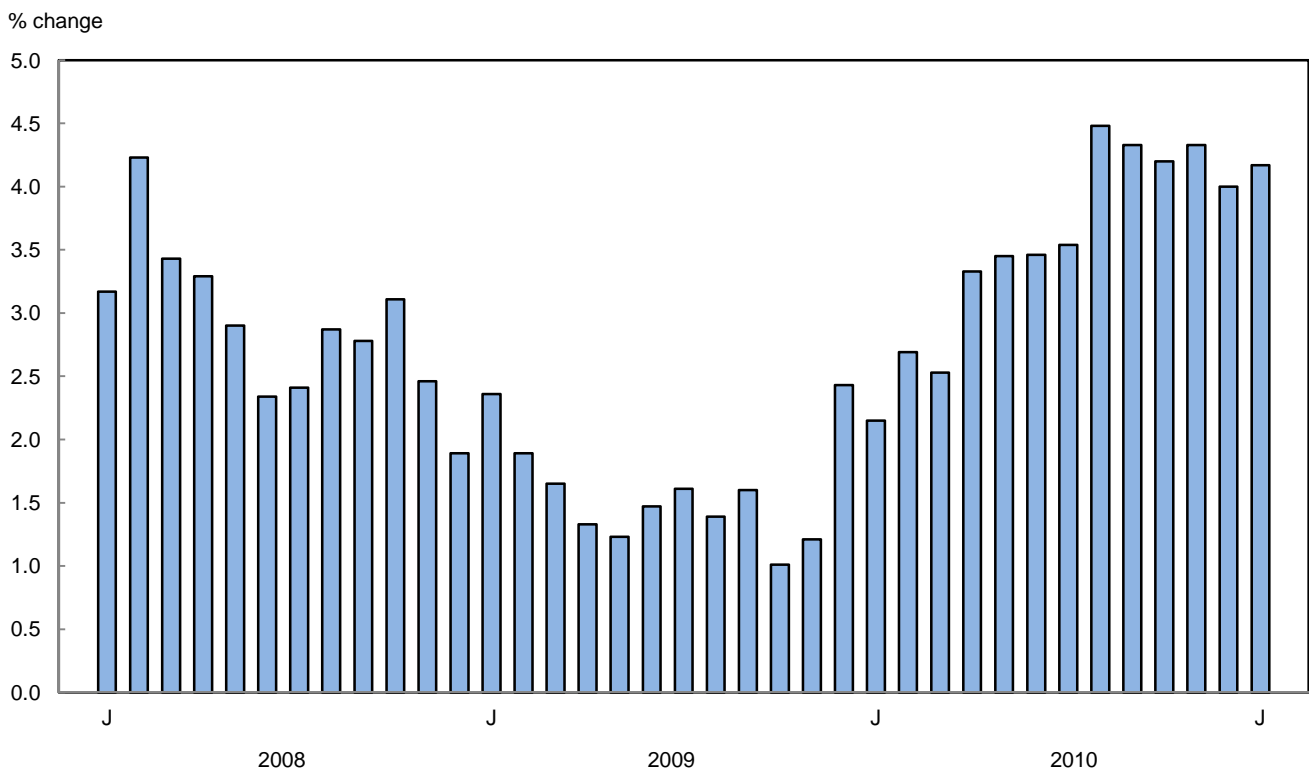

### Note to readers

Every March 31, as part of the regularly scheduled year-end review of the Survey of Employment, Payrolls and Hours (SEPH), seasonally adjusted data are revised using the latest seasonal factors. On March 31, a new seasonal adjustment model (X-12-ARIMA) has been introduced.

In addition, as part of the annual review, there were revisions to a small number of industries for the 2001 to 2010 period.

As a result, all seasonally adjusted estimates have been revised historically back to 2001 and are available on CANSIM (tables 281-0023 to 281-0046). **To facilitate access to the revised data, these CANSIM tables will be free from March 31 to April 6, 2011.**

The SEPH is a business census of non-farm payroll employees. Statistics Canada also produces employment estimates from its monthly Labour Force Survey (LFS). As a result of conceptual and methodological differences, estimates of changes from SEPH and LFS do differ from time to time. However, the trends in the data are quite similar.

Unless otherwise stated, this release presents seasonally adjusted data, which facilitates comparisons by removing the effects of seasonal variations.

All earnings data include overtime pay and exclude businesses which could not be classified to a North American Industrial Classification System code.

Average weekly earnings are derived by dividing total weekly earnings by the number of employees.

Changes in average earnings can be influenced by a number of factors. Changes in the level of earnings, the number of payroll employees, and the number of hours worked can have an impact. Other factors could include compositional changes over time, such as changes in the proportions of full-time and part-time work; proportions of casual, senior and junior employees; the occupational distribution within and across industries; and in the distribution of employment between industries. Such effects may apply differently within different provinces and territories, and over time.

Average weekly earnings increased in every province between January 2010 and January 2011. Growth was above the national average in Prince Edward Island, Alberta, Newfoundland and Labrador and British Columbia. Nova Scotia had the slowest growth.

### Average weekly earnings by industry

Between January 2010 and January 2011, growth in average weekly earnings was above the national average of 4.2% in 6 of the 10 industries with over 700,000 employees, led by administrative and support services. The slowest growth in earnings occurred in retail and wholesale trade.

**Chart 2**  
**The 12-month change in average weekly earnings in the ten largest industries, January 2010 to January 2011**

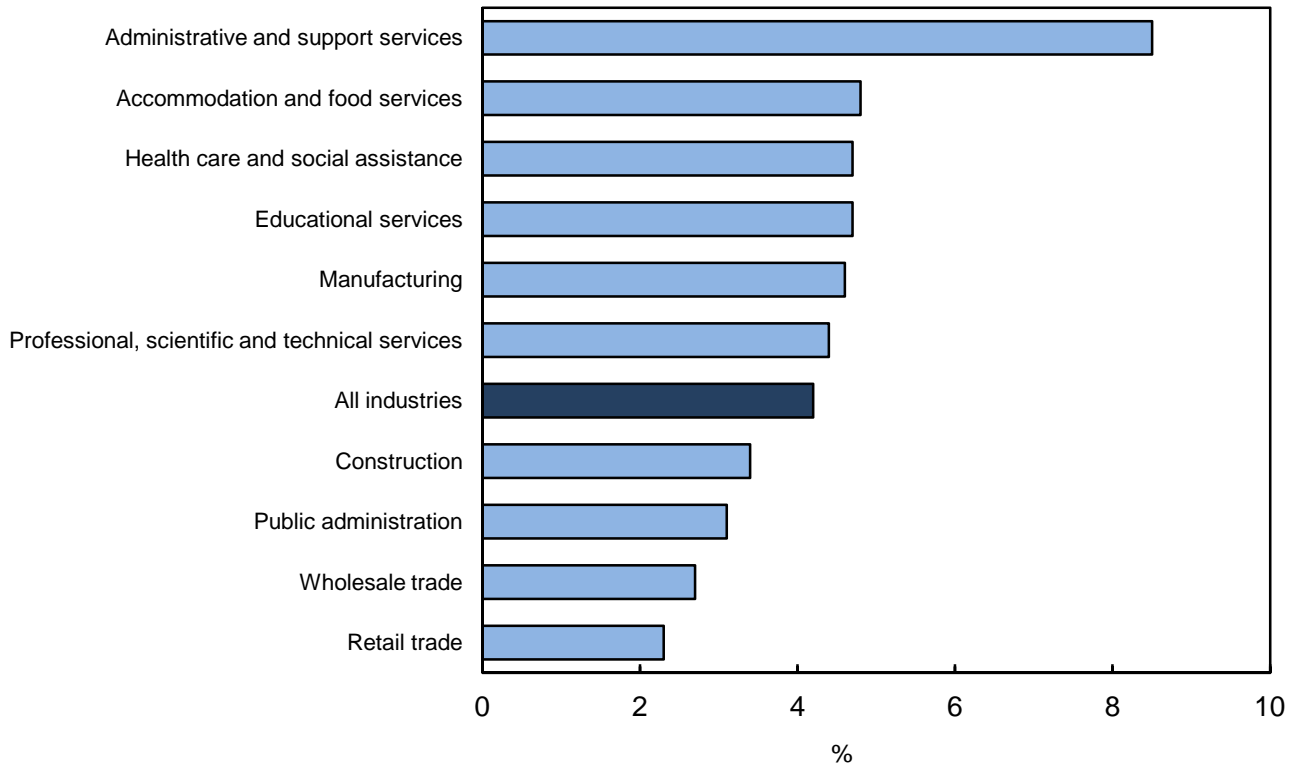

Average weekly earnings in administrative and support services increased by 8.5% to \$721.27 in the 12 months to January. Year-over-year growth was high across the sector.

Earnings were up by 4.7% to \$804.40 in health care and social assistance in the 12 months to January. Although average weekly earnings have been increasing in a number of industries in this sector, gains were particularly high in general medical and surgical hospitals.

Manufacturing earnings increased by 4.6% to \$989.18 in the 12 months to January. Growth was notable in beverage and tobacco products; machinery; primary metals; petroleum and coal products; fabricated metal products; chemical; and furniture and related products.

Earnings in professional, scientific and technical services continued on a long-term upward trend, rising 4.4% to \$1,211.09 from January 2010 to January 2011. Growth was particularly high in advertising and public relations; specialized design; management, scientific and technical consulting; as well as in architectural, engineering and related services.

Growth in average weekly earnings was also strong in some smaller industries. From January 2010 to January 2011, the fastest growth among all sectors was in arts, entertainment and recreation, where earnings increased by 9.3% to \$591.58. Growth has been robust since September 2010 for spectator sports; gambling; independent artists, writers and performers; as well as promoters (presenters) of performing arts, sports and similar events.

Average weekly earnings in transportation and warehousing have been on a steady upward trend since January 2010. From January 2010 to January 2011, average weekly earnings in this sector grew by 8.4% to \$912.97. The growth was most notable in postal service; couriers; urban transit systems; and rail transportation.

## Non-farm payroll employment by industry

On a month-over-month basis, non-farm payroll employment edged down by 5,700 from December to January, following four months of job gains averaging 24,100. Between January 2010 and January 2011, the number of payroll employees increased by 270,400 (+1.9%).

The drop in payroll employment in January was driven by declines in the services sector, most notably in public administration; real estate and rental and leasing; and transportation and warehousing.

In public administration, payroll jobs declined by 4,300 (-0.4%) in January, with losses in both provincial and municipal public administration. Payroll jobs in public administration were mostly unchanged over the year.

There were smaller declines in real estate and rental and leasing (-1,900) and transportation and warehousing (-1,400). While job growth in transportation and warehousing has been relatively flat since September 2009, jobs have been increasing in real estate and rental and leasing since June 2010.

The goods-producing sector posted gains in January. The largest increase was in construction (+8,200), bringing total gains in this industry over the 12-month period to 32,300 (+4.0%). With January's increase, the construction sector has regained all the jobs lost during the labour market downturn.

In manufacturing, payroll employment increased by 4,700 (+0.3%) from December to January. Compared with 12 months earlier, payroll jobs in this industry were up by 21,700 (+1.5%). Most of the gains were in machinery; fabricated metal products; food; primary metal; and electrical equipment, appliance and component manufacturing.

Payroll employment in mining, quarrying and oil and gas extraction was mostly unchanged in January. However, this sector led the way in year-over-year growth at 26,700 (+15.2%).

## Hours worked and average hours worked by hourly and salaried employees

Total hours worked by hourly and salaried employees were unchanged in January compared with December. In the 12 months to January, total hours increased by 2.9%.

Average weekly hours worked by hourly and salaried employees amounted to 33.2 hours in January, up 0.2% from the previous month and up 1.3% or approximately half an hour more compared with January 2010.

## Note to users

---

Every March, as part of the regularly scheduled year-end review of the Survey of Employment, Payrolls and Hours (SEPH), seasonally adjusted estimates are revised using the latest seasonal factors. This year, all seasonally adjusted estimates going back four years (January 2006 onwards) have been revised and are available on CANSIM (Tables 281-0025, 281-0028, 281-0031, and 281-0034) and in this publication. The use of the latest seasonal factors had an impact on the date of the most recent peak of payroll employment, which is now August 2008, compared with the pre-revision peak of October 2008.

In addition, as part of the annual review, there were revisions to a small number of industries for the 2006 to 2009 period. The most significant impacts are on the employment estimates for the following industries: depository credit intermediation; securities and commodity exchanges, and other financial investment activities.

To enquire about SEPH concepts, methods or data quality, contact Sylvie Picard, at 613 951-4003 ([Sylvie.Picard@statcan.gc.ca](mailto:Sylvie.Picard@statcan.gc.ca)) or Richard Dupuy, at 613-951-4063 ([Richard.Dupuy@statcan.gc.ca](mailto:Richard.Dupuy@statcan.gc.ca)) of the Labour Statistics Division.

## Related products

---

### Selected publications from Statistics Canada

---

72F0002X	Annual Estimates of Employment, Earnings and Hours
72F0023X	Annual Estimates of Employment, Earnings and Hours Based on the North American Industrial Classification System (NAICS)

---

### Selected CANSIM tables from Statistics Canada

---

281-0023	Employment (SEPH), unadjusted for seasonal variation, by type of employee for selected industries classified using the North American Industry Classification System (NAICS), monthly
281-0024	Employment (SEPH), unadjusted for seasonal variation, by type of employee for selected industries classified using the North American Industry Classification System (NAICS), annual
281-0025	Employment (SEPH), seasonally adjusted, for all employees for selected industries classified using the North American Industry Classification System (NAICS), monthly
281-0026	Average weekly earnings (SEPH), unadjusted for seasonal variation, by type of employee for selected industries classified using the North American Industry Classification System (NAICS), monthly
281-0027	Average weekly earnings (SEPH), unadjusted for seasonal variation, by type of employee for selected industries classified using the North American Industry Classification System (NAICS), annual
281-0028	Average weekly earnings (SEPH), including overtime, seasonally adjusted, for all employees, by selected industries classified using the North American Industry Classification System (NAICS), monthly
281-0029	Average hourly earnings for employees paid by the hour (SEPH), unadjusted for seasonal variation, for selected industries classified using the North American Industry Classification System (NAICS), monthly
281-0030	Average hourly earnings for employees paid by the hour (SEPH), unadjusted for seasonal variation, for selected industries classified using the North American Industry Classification System (NAICS), annual
281-0031	Average hourly earnings for hourly-paid employees, including overtime (SEPH), seasonally adjusted, for selected industries classified using the North American Industry Classification System (NAICS), monthly

281-0032	Average weekly hours for employees paid by the hour (SEPH), unadjusted for seasonal variation, for selected industries classified using the North American Industry Classification System (NAICS), monthly
281-0033	Average weekly hours for employees paid by the hour (SEPH), unadjusted for seasonal variation, for selected industries classified using the North American Industry Classification System (NAICS), annual
281-0034	Average weekly hours for hourly-paid employees, including overtime (SEPH), seasonally adjusted, for selected industries classified using the North American Industry Classification System (NAICS), monthly
281-0035	Average hourly earnings for salaried employees (paid a fixed salary) (SEPH), including overtime, unadjusted for seasonal variation, for selected industries classified using the North American Industry Classification System (NAICS), monthly
281-0036	Average hourly earnings for salaried employees (paid a fixed salary) (SEPH), including overtime, unadjusted for seasonal variation, for selected industries classified using the North American Industry Classification System (NAICS), annual
281-0037	Standard work week for salaried employees (paid a fixed salary) (SEPH), excluding overtime, unadjusted for seasonal variation, for selected industries classified using the North American Industry Classification System (NAICS), monthly
281-0038	Standard work week for salaried employees (paid a fixed salary) (SEPH), excluding overtime, unadjusted for seasonal variation, for selected industries classified using the North American Industry Classification System (NAICS), annual
281-0039	Fixed weighted index of average hourly earnings for all employees (SEPH), excluding overtime, unadjusted for seasonal variation, for selected industries classified using the North American Industry Classification System (NAICS), monthly
281-0041	Employment by enterprise size of employment (SEPH) for all employees, unadjusted for seasonal variation, for selected industries classified using the North American Industry Classification System (NAICS), quarterly
281-0042	Employment by enterprise size of employment (SEPH) for all employees, unadjusted for seasonal variation, for selected industries classified using the North American Industry Classification System (NAICS), annual
281-0043	Average weekly earnings by enterprise size of employment (SEPH) for all employees, including overtime, unadjusted for seasonal variation, for selected industries classified using the North American Industry Classification System (NAICS), quarterly



---

281-0044	Average weekly earnings by enterprise size of employment (SEPH) for all employees, including overtime, unadjusted for seasonal variation, for selected industries classified using the North American Industry Classification System (NAICS), annual
281-0045	Average weekly hours by enterprise size of employment (SEPH), including overtime, unadjusted for seasonal variation, for employees paid by the hour for selected industries classified using the North American Industry Classification System (NAICS), quarterly
281-0046	Average weekly hours by enterprise size of employment (SEPH), including overtime, unadjusted for seasonal variation, for employees paid by the hour for selected industries classified using the North American Industry Classification System (NAICS), annual

---

### **Selected surveys from Statistics Canada**

---

2603	Survey of Employment, Payrolls and Man-hours
2612	Survey of Employment, Payrolls and Hours

---

### **Selected summary tables from Statistics Canada**

- 
- *Employment, health care and social assistance, by province and territory*
  - *Average weekly earnings, health care and social assistance, by province and territory*
  - *Earnings, average weekly, by province and territory*
  - *Earnings, average hourly for hourly paid employees, by province and territory*
  - *Weekly hours of hourly paid employees, average, by industry*
  - *Weekly hours of hourly paid employees, average, by province and territory*
  - *Earnings, average weekly, by enterprise size, by province and territory*
  - *Economic indicators, by province and territory (monthly and quarterly)*
  - *Employment, by enterprise size*
  - *Earnings, average weekly, by enterprise size*
  - *Employment, by enterprise size, by province and territory*
  - *Employment, payroll employment, by industry*
  - *Employment, payroll employment, by province and territory*
  - *Earnings, average weekly, by industry*
  - *Earnings, average hourly for hourly paid employees, by industry*

- *Canada: Economic and financial data*
- *Employment, educational and related services, by province and territory*
- *Average weekly earnings (including overtime), educational and related services, by province and territory*
- *Employment and average weekly earnings (including overtime), public administration and all industries*
- *Latest statistics (monthly)*

# Statistical tables

---

---

**Table 1-1**  
**Seasonally adjusted estimates of employment, for all employees, for selected industries — Canada**

Industry - NAICS	Jan.	Feb.	Mar.	Apr.	May	June	July	Aug.	Sept.	Oct.	Nov.	Dec.
in thousands												
<b>Industrial aggregate including unclassified businesses - 00-91N</b>												
2007	14,479.9	14,487.5	14,488.6	14,527.3	14,533.1	14,567.6	14,578.0	14,599.6	14,598.5	14,656.8	14,665.2	14,663.2
2008	14,776.6	14,802.6	14,827.2	14,830.4	14,849.3	14,874.4	14,864.3	14,897.9	14,896.3	14,892.7	14,830.3	14,798.0
2009	14,722.2 <sup>A</sup>	14,673.0 <sup>A</sup>	14,618.7 <sup>A</sup>	14,570.1 <sup>A</sup>	14,545.0 <sup>A</sup>	14,535.7 <sup>A</sup>	14,568.0 <sup>A</sup>	14,490.3 <sup>A</sup>	14,532.1 <sup>A</sup>	14,551.5 <sup>A</sup>	14,537.7 <sup>A</sup>	14,564.9 <sup>A</sup>
2010	14,566.1 <sup>A</sup>	14,576.2 <sup>A</sup>	14,613.3 <sup>A</sup>	14,653.8 <sup>A</sup>	14,636.5 <sup>A</sup>	14,678.8 <sup>A</sup>	14,758.7 <sup>A</sup>	14,745.8 <sup>A</sup>	14,773.2 <sup>A</sup>	14,782.3 <sup>A</sup>	14,785.2 <sup>A</sup>	14,842.2 <sup>A</sup>
2011	14,836.5 <sup>A</sup>	..	..	..	..	..	..	..	..	..	..	..
<b>Industrial aggregate excluding unclassified businesses - 11-91N</b>												
2007	14,214.9	14,235.5	14,250.9	14,275.2	14,318.2	14,348.2	14,372.0	14,449.3	14,448.0	14,485.5	14,479.2	14,468.9
2008	14,555.6	14,564.4	14,590.3	14,628.5	14,652.3	14,666.7	14,667.1	14,702.1	14,696.2	14,688.7	14,622.5	14,584.7
2009	14,494.7 <sup>A</sup>	14,446.0 <sup>A</sup>	14,382.1 <sup>A</sup>	14,334.8 <sup>A</sup>	14,303.0 <sup>A</sup>	14,281.9 <sup>A</sup>	14,310.4 <sup>A</sup>	14,232.7 <sup>A</sup>	14,255.4 <sup>A</sup>	14,265.2 <sup>A</sup>	14,290.5 <sup>A</sup>	14,309.4 <sup>A</sup>
2010	14,300.5 <sup>A</sup>	14,306.8 <sup>A</sup>	14,332.3 <sup>A</sup>	14,362.4 <sup>A</sup>	14,326.5 <sup>A</sup>	14,345.2 <sup>A</sup>	14,408.3 <sup>A</sup>	14,390.0 <sup>A</sup>	14,402.7 <sup>A</sup>	14,413.1 <sup>A</sup>	14,425.3 <sup>A</sup>	14,478.3 <sup>A</sup>
2011	14,491.1 <sup>A</sup>	..	..	..	..	..	..	..	..	..	..	..
<b>Goods producing industries - 11-33N</b>												
2007	2,911.9	2,912.0	2,909.4	2,902.1	2,912.4	2,917.3	2,911.9	2,915.8	2,903.7	2,904.2	2,909.5	2,898.6
2008	2,915.5	2,914.7	2,905.2	2,901.3	2,895.6	2,889.9	2,889.3	2,885.4	2,888.9	2,847.5	2,805.5	2,773.7
2009	2,723.7 <sup>A</sup>	2,690.3 <sup>A</sup>	2,653.3 <sup>A</sup>	2,639.4 <sup>A</sup>	2,614.2 <sup>A</sup>	2,602.7 <sup>A</sup>	2,593.6 <sup>A</sup>	2,582.2 <sup>A</sup>	2,587.0 <sup>A</sup>	2,586.3 <sup>A</sup>	2,581.1 <sup>A</sup>	2,581.3 <sup>A</sup>
2010	2,593.8 <sup>A</sup>	2,603.7 <sup>A</sup>	2,620.6 <sup>A</sup>	2,633.4 <sup>A</sup>	2,633.6 <sup>A</sup>	2,635.0 <sup>A</sup>	2,639.9 <sup>A</sup>	2,638.3 <sup>A</sup>	2,640.6 <sup>A</sup>	2,638.1 <sup>A</sup>	2,643.1 <sup>A</sup>	2,661.0 <sup>A</sup>
2011	2,677.9 <sup>A</sup>	..	..	..	..	..	..	..	..	..	..	..
<b>Forestry, logging and support - 11N</b>												
2007	57.1	57.1	56.6	55.2	55.9	54.7	54.5	54.0	51.6	51.5	53.0	51.7
2008	51.2	50.7	50.0	48.4	47.5	47.5	46.9	46.8	46.0	46.3	45.0	45.1
2009	42.0 <sup>A</sup>	40.8 <sup>A</sup>	37.5 <sup>A</sup>	37.3 <sup>A</sup>	37.4 <sup>A</sup>	38.5 <sup>A</sup>	39.3 <sup>A</sup>	38.9 <sup>A</sup>	40.5 <sup>A</sup>	40.0 <sup>A</sup>	40.2 <sup>A</sup>	40.0 <sup>A</sup>
2010	39.4 <sup>A</sup>	39.7 <sup>A</sup>	39.7 <sup>A</sup>	40.3 <sup>A</sup>	40.0 <sup>A</sup>	39.3 <sup>A</sup>	39.5 <sup>A</sup>	39.0 <sup>A</sup>	39.6 <sup>A</sup>	39.2 <sup>A</sup>	39.1 <sup>A</sup>	39.8 <sup>A</sup>
2011	40.4 <sup>A</sup>	..	..	..	..	..	..	..	..	..	..	..
<b>Mining, quarrying, and oil and gas extraction - 21</b>												
2007	189.6	191.9	191.9	190.6	186.6	190.7	191.5	195.2	194.0	195.5	194.2	195.3
2008	197.6	197.3	200.4	199.7	198.4	203.2	205.5	206.6	205.5	207.4	205.0	202.6
2009	198.4 <sup>A</sup>	197.1 <sup>A</sup>	189.4 <sup>A</sup>	186.4 <sup>A</sup>	183.8 <sup>A</sup>	179.5 <sup>A</sup>	177.1 <sup>A</sup>	174.3 <sup>A</sup>	173.4 <sup>A</sup>	172.0 <sup>A</sup>	172.5 <sup>A</sup>	173.9 <sup>A</sup>
2010	174.6 <sup>A</sup>	178.1 <sup>A</sup>	180.2 <sup>A</sup>	182.9 <sup>A</sup>	184.1 <sup>A</sup>	186.3 <sup>A</sup>	188.7 <sup>A</sup>	189.9 <sup>A</sup>	191.6 <sup>A</sup>	191.3 <sup>A</sup>	192.4 <sup>A</sup>	197.3 <sup>A</sup>
2011	201.2 <sup>A</sup>	..	..	..	..	..	..	..	..	..	..	..
<b>Utilities - 22</b>												
2007	115.4	115.8	118.4	116.2	118.3	118.2	118.6	119.0	118.9	119.3	121.0	119.7
2008	119.4	119.2	118.4	118.6	118.7	119.8	119.9	121.2	121.4	121.9	121.6	121.5
2009	121.4 <sup>A</sup>	121.0 <sup>A</sup>	120.7 <sup>A</sup>	120.3 <sup>A</sup>	119.4 <sup>A</sup>	119.3 <sup>A</sup>	117.7 <sup>A</sup>	115.9 <sup>A</sup>	116.8 <sup>A</sup>	117.1 <sup>A</sup>	116.5 <sup>A</sup>	117.3 <sup>A</sup>
2010	117.3 <sup>A</sup>	116.8 <sup>A</sup>	117.1 <sup>A</sup>	117.9 <sup>A</sup>	117.6 <sup>A</sup>	118.0 <sup>A</sup>	118.8 <sup>A</sup>	118.1 <sup>A</sup>	118.2 <sup>A</sup>	118.2 <sup>A</sup>	118.4 <sup>A</sup>	120.2 <sup>A</sup>
2011	119.8 <sup>A</sup>	..	..	..	..	..	..	..	..	..	..	..
<b>Construction - 23</b>												
2007	760.5	763.6	767.0	770.4	781.3	787.4	788.6	795.2	797.1	801.0	806.7	811.3
2008	821.9	826.0	831.0	832.2	834.7	832.4	837.2	835.7	831.6	836.3	823.3	814.1
2009	802.8 <sup>A</sup>	795.8 <sup>A</sup>	784.9 <sup>A</sup>	784.3 <sup>A</sup>	784.8 <sup>A</sup>	788.5 <sup>A</sup>	789.1 <sup>A</sup>	791.5 <sup>A</sup>	798.5 <sup>A</sup>	802.2 <sup>A</sup>	803.1 <sup>A</sup>	807.0 <sup>A</sup>
2010	810.3 <sup>A</sup>	810.7 <sup>A</sup>	819.7 <sup>A</sup>	826.1 <sup>A</sup>	822.2 <sup>A</sup>	820.4 <sup>A</sup>	822.0 <sup>A</sup>	821.8 <sup>A</sup>	824.2 <sup>A</sup>	825.6 <sup>A</sup>	829.3 <sup>A</sup>	834.4 <sup>A</sup>
2011	842.5 <sup>A</sup>	..	..	..	..	..	..	..	..	..	..	..
<b>Manufacturing - 31-33</b>												
2007	1,789.3	1,783.6	1,775.5	1,769.7	1,770.3	1,766.3	1,758.7	1,752.4	1,742.1	1,736.8	1,734.6	1,720.7
2008	1,725.3	1,721.5	1,705.3	1,702.4	1,696.3	1,687.0	1,679.8	1,675.2	1,654.3	1,635.5	1,610.6	1,590.4
2009	1,559.2 <sup>A</sup>	1,535.5 <sup>A</sup>	1,520.8 <sup>A</sup>	1,511.1 <sup>A</sup>	1,488.8 <sup>A</sup>	1,476.8 <sup>A</sup>	1,470.5 <sup>A</sup>	1,461.5 <sup>A</sup>	1,457.8 <sup>A</sup>	1,455.0 <sup>A</sup>	1,448.7 <sup>A</sup>	1,443.1 <sup>A</sup>
2010	1,452.3 <sup>A</sup>	1,458.2 <sup>A</sup>	1,463.9 <sup>A</sup>	1,466.3 <sup>A</sup>	1,469.8 <sup>A</sup>	1,471.0 <sup>A</sup>	1,470.8 <sup>A</sup>	1,469.5 <sup>A</sup>	1,467.0 <sup>A</sup>	1,463.8 <sup>A</sup>	1,463.9 <sup>A</sup>	1,469.3 <sup>A</sup>
2011	1,474.0 <sup>A</sup>	..	..	..	..	..	..	..	..	..	..	..
<b>Non-durable goods - 311N</b>												
2007	721.6	715.9	710.5	706.9	710.0	707.0	706.9	702.6	696.7	693.2	691.2	683.3
2008	689.1	687.7	680.6	677.8	677.7	676.6	675.9	674.1	663.5	655.7	648.0	642.8
2009	636.3 <sup>A</sup>	630.0 <sup>A</sup>	626.7 <sup>A</sup>	628.1 <sup>A</sup>	621.7 <sup>A</sup>	616.2 <sup>A</sup>	614.6 <sup>A</sup>	613.4 <sup>A</sup>	611.3 <sup>A</sup>	611.1 <sup>A</sup>	607.8 <sup>A</sup>	602.7 <sup>A</sup>
2010	608.4 <sup>A</sup>	605.8 <sup>A</sup>	610.3 <sup>A</sup>	609.9 <sup>A</sup>	612.4 <sup>A</sup>	613.2 <sup>A</sup>	612.3 <sup>A</sup>	613.5 <sup>A</sup>	607.8 <sup>A</sup>	606.9 <sup>A</sup>	607.4 <sup>A</sup>	609.8 <sup>A</sup>
2011	610.1 <sup>A</sup>	..	..	..	..	..	..	..	..	..	..	..

Table 1-1 – continued

## Seasonally adjusted estimates of employment, for all employees, for selected industries — Canada

Industry - NAICS	Jan.	Feb.	Mar.	Apr.	May	June	July	Aug.	Sept.	Oct.	Nov.	Dec.
	in thousands											
<b>Durable goods - 321N</b>												
2007	1,067.8	1,067.7	1,065.0	1,062.8	1,060.3	1,059.2	1,051.7	1,049.8	1,045.4	1,043.6	1,043.3	1,037.4
2008	1,036.3	1,033.8	1,024.7	1,024.6	1,018.6	1,010.4	1,003.9	1,001.1	990.9	979.9	962.6	947.6
2009	922.9 <sup>A</sup>	905.5 <sup>A</sup>	894.1 <sup>A</sup>	883.0 <sup>A</sup>	867.1 <sup>A</sup>	860.6 <sup>A</sup>	855.9 <sup>A</sup>	848.1 <sup>A</sup>	846.4 <sup>A</sup>	843.9 <sup>A</sup>	841.0 <sup>A</sup>	840.4 <sup>A</sup>
2010	843.9 <sup>A</sup>	852.5 <sup>A</sup>	853.5 <sup>A</sup>	856.4 <sup>A</sup>	857.3 <sup>A</sup>	857.7 <sup>A</sup>	858.5 <sup>A</sup>	856.0 <sup>A</sup>	859.2 <sup>A</sup>	856.9 <sup>A</sup>	856.5 <sup>A</sup>	859.5 <sup>A</sup>
2011	863.9 <sup>A</sup>	..	..	..	..	..	..	..	..	..	..	..
<b>Service producing industries - 41-91N</b>												
2007	11,303.0	11,323.5	11,341.5	11,373.1	11,405.8	11,430.8	11,460.1	11,533.6	11,544.4	11,581.3	11,569.8	11,570.3
2008	11,640.1	11,649.7	11,685.2	11,727.2	11,756.7	11,776.7	11,777.8	11,816.7	11,837.3	11,841.3	11,817.0	11,811.0
2009	11,771.0 <sup>A</sup>	11,755.7 <sup>A</sup>	11,728.8 <sup>A</sup>	11,695.3 <sup>A</sup>	11,688.9 <sup>A</sup>	11,679.1 <sup>A</sup>	11,716.8 <sup>A</sup>	11,650.4 <sup>A</sup>	11,668.4 <sup>A</sup>	11,678.9 <sup>A</sup>	11,709.4 <sup>A</sup>	11,728.1 <sup>A</sup>
2010	11,706.7 <sup>A</sup>	11,703.1 <sup>A</sup>	11,711.8 <sup>A</sup>	11,728.9 <sup>A</sup>	11,692.8 <sup>A</sup>	11,710.3 <sup>A</sup>	11,768.4 <sup>A</sup>	11,751.8 <sup>A</sup>	11,762.1 <sup>A</sup>	11,775.0 <sup>A</sup>	11,782.2 <sup>A</sup>	11,817.3 <sup>A</sup>
2011	11,813.2 <sup>A</sup>	..	..	..	..	..	..	..	..	..	..	..
<b>Trade - 41-45N</b>												
2007	2,563.7	2,573.4	2,565.8	2,584.7	2,568.4	2,579.2	2,584.8	2,614.9	2,612.5	2,621.2	2,616.3	2,628.0
2008	2,634.6	2,633.5	2,652.0	2,652.3	2,663.7	2,664.3	2,667.0	2,660.4	2,662.2	2,660.3	2,650.8	2,631.4
2009	2,627.7 <sup>A</sup>	2,617.3 <sup>A</sup>	2,608.3 <sup>A</sup>	2,597.2 <sup>A</sup>	2,595.7 <sup>A</sup>	2,592.1 <sup>A</sup>	2,588.3 <sup>A</sup>	2,583.3 <sup>A</sup>	2,579.1 <sup>A</sup>	2,575.8 <sup>A</sup>	2,582.0 <sup>A</sup>	2,584.8 <sup>A</sup>
2010	2,580.0 <sup>A</sup>	2,573.7 <sup>A</sup>	2,573.0 <sup>A</sup>	2,586.8 <sup>A</sup>	2,574.8 <sup>A</sup>	2,575.7 <sup>A</sup>	2,583.7 <sup>A</sup>	2,580.0 <sup>A</sup>	2,582.0 <sup>A</sup>	2,583.1 <sup>A</sup>	2,586.2 <sup>A</sup>	2,599.2 <sup>A</sup>
2011	2,600.7 <sup>A</sup>	..	..	..	..	..	..	..	..	..	..	..
<b>Wholesale trade - 41</b>												
2007	751.3	753.3	751.9	753.7	758.0	758.5	758.6	761.9	762.2	762.6	760.9	759.3
2008	759.5	758.4	759.4	757.1	757.9	759.9	760.7	756.4	761.3	760.3	758.1	752.5
2009	747.9 <sup>A</sup>	742.1 <sup>A</sup>	739.4 <sup>A</sup>	732.2 <sup>A</sup>	730.6 <sup>A</sup>	725.8 <sup>A</sup>	726.3 <sup>A</sup>	726.5 <sup>A</sup>	725.4 <sup>A</sup>	723.8 <sup>A</sup>	724.0 <sup>A</sup>	724.7 <sup>A</sup>
2010	723.5 <sup>A</sup>	723.8 <sup>A</sup>	724.2 <sup>A</sup>	728.1 <sup>A</sup>	727.5 <sup>A</sup>	727.9 <sup>A</sup>	730.1 <sup>A</sup>	729.9 <sup>A</sup>	734.7 <sup>A</sup>	732.6 <sup>A</sup>	731.9 <sup>A</sup>	735.1 <sup>A</sup>
2011	736.1 <sup>A</sup>	..	..	..	..	..	..	..	..	..	..	..
<b>Retail trade - 44-45</b>												
2007	1,812.5	1,820.1	1,813.9	1,831.0	1,810.4	1,820.7	1,826.3	1,853.0	1,850.4	1,858.5	1,855.5	1,868.7
2008	1,875.0	1,875.1	1,892.6	1,895.2	1,905.8	1,904.4	1,906.3	1,904.0	1,900.9	1,900.0	1,892.8	1,878.9
2009	1,879.9 <sup>A</sup>	1,875.3 <sup>A</sup>	1,869.0 <sup>A</sup>	1,865.0 <sup>A</sup>	1,865.1 <sup>A</sup>	1,866.3 <sup>A</sup>	1,862.0 <sup>A</sup>	1,856.8 <sup>A</sup>	1,853.8 <sup>A</sup>	1,852.0 <sup>A</sup>	1,858.0 <sup>A</sup>	1,860.1 <sup>A</sup>
2010	1,856.5 <sup>A</sup>	1,850.0 <sup>A</sup>	1,848.8 <sup>A</sup>	1,858.7 <sup>A</sup>	1,847.3 <sup>A</sup>	1,847.8 <sup>A</sup>	1,853.6 <sup>A</sup>	1,850.1 <sup>A</sup>	1,847.3 <sup>A</sup>	1,850.6 <sup>A</sup>	1,854.2 <sup>A</sup>	1,864.1 <sup>A</sup>
2011	1,864.6 <sup>A</sup>	..	..	..	..	..	..	..	..	..	..	..
<b>Transportation and warehousing - 48-49</b>												
2007	680.6	682.5	680.7	687.3	687.4	687.0	690.1	690.2	691.0	691.7	684.1	687.4
2008	682.2	674.1	671.1	695.0	698.1	701.4	701.9	703.6	700.9	700.1	697.2	701.2
2009	687.0 <sup>A</sup>	690.1 <sup>A</sup>	687.5 <sup>A</sup>	684.0 <sup>A</sup>	679.3 <sup>A</sup>	674.5 <sup>A</sup>	673.3 <sup>A</sup>	670.9 <sup>A</sup>	669.2 <sup>A</sup>	668.5 <sup>A</sup>	669.1 <sup>A</sup>	668.4 <sup>A</sup>
2010	671.0 <sup>A</sup>	674.9 <sup>A</sup>	674.0 <sup>A</sup>	672.0 <sup>A</sup>	668.7 <sup>A</sup>	669.2 <sup>A</sup>	669.2 <sup>A</sup>	667.6 <sup>A</sup>	669.1 <sup>A</sup>	667.1 <sup>A</sup>	668.9 <sup>A</sup>	675.6 <sup>A</sup>
2011	674.1 <sup>A</sup>	..	..	..	..	..	..	..	..	..	..	..
<b>Information and cultural industries - 51</b>												
2007	321.8	322.9	323.1	322.8	330.2	329.1	331.2	335.1	332.3	332.7	332.1	332.8
2008	333.2	334.5	335.6	330.5	330.4	328.7	330.4	331.7	332.8	333.0	331.5	330.8
2009	332.2 <sup>A</sup>	330.7 <sup>A</sup>	328.9 <sup>A</sup>	330.0 <sup>A</sup>	327.7 <sup>A</sup>	324.8 <sup>A</sup>	323.3 <sup>A</sup>	317.9 <sup>A</sup>	320.3 <sup>A</sup>	318.1 <sup>A</sup>	317.4 <sup>A</sup>	320.4 <sup>A</sup>
2010	317.3 <sup>A</sup>	317.9 <sup>A</sup>	322.7 <sup>A</sup>	323.2 <sup>A</sup>	322.8 <sup>A</sup>	324.1 <sup>A</sup>	324.6 <sup>A</sup>	326.2 <sup>A</sup>	327.4 <sup>A</sup>	331.0 <sup>A</sup>	329.0 <sup>A</sup>	333.2 <sup>A</sup>
2011	333.4 <sup>A</sup>	..	..	..	..	..	..	..	..	..	..	..
<b>Finance and insurance - 52</b>												
2007	628.3	632.1	632.4	633.8	638.1	635.4	638.0	639.7	642.5	644.4	645.6	644.5
2008	645.8	651.2	653.9	655.7	658.5	662.9	665.5	671.5	670.2	677.6	673.9	672.2
2009	670.6 <sup>A</sup>	669.9 <sup>A</sup>	670.2 <sup>A</sup>	669.4 <sup>A</sup>	671.4 <sup>A</sup>	673.5 <sup>A</sup>	673.7 <sup>A</sup>	672.2 <sup>A</sup>	672.7 <sup>A</sup>	676.1 <sup>A</sup>	683.7 <sup>A</sup>	681.5 <sup>A</sup>
2010	683.1 <sup>A</sup>	681.1 <sup>A</sup>	682.2 <sup>A</sup>	683.6 <sup>A</sup>	682.0 <sup>A</sup>	681.8 <sup>A</sup>	683.1 <sup>A</sup>	681.6 <sup>A</sup>	682.1 <sup>A</sup>	683.0 <sup>A</sup>	684.7 <sup>A</sup>	677.7 <sup>A</sup>
2011	677.2 <sup>B</sup>	..	..	..	..	..	..	..	..	..	..	..
<b>Real estate and rental and leasing - 53</b>												
2007	243.5	243.9	245.1	245.3	247.1	245.1	247.4	250.3	249.9	251.4	250.2	250.8
2008	251.1	251.5	252.0	254.0	255.2	255.9	256.4	254.6	253.0	252.5	250.0	247.5
2009	245.6 <sup>A</sup>	245.0 <sup>A</sup>	244.7 <sup>A</sup>	242.5 <sup>A</sup>	241.5 <sup>A</sup>	241.9 <sup>A</sup>	242.0 <sup>A</sup>	242.0 <sup>A</sup>	245.6 <sup>A</sup>	243.4 <sup>A</sup>	243.4 <sup>A</sup>	246.2 <sup>A</sup>
2010	244.7 <sup>A</sup>	241.5 <sup>A</sup>	240.3 <sup>A</sup>	241.1 <sup>A</sup>	239.9 <sup>A</sup>	239.8 <sup>A</sup>	242.6 <sup>A</sup>	241.6 <sup>A</sup>	242.5 <sup>A</sup>	242.2 <sup>A</sup>	245.1 <sup>A</sup>	248.9 <sup>A</sup>
2011	247.0 <sup>A</sup>	..	..	..	..	..	..	..	..	..	..	..

Table 1-1 – continued

## Seasonally adjusted estimates of employment, for all employees, for selected industries — Canada

Industry - NAICS	Jan.	Feb.	Mar.	Apr.	May	June	July	Aug.	Sept.	Oct.	Nov.	Dec.
	in thousands											
<b>Professional, scientific and technical services - 54</b>												
2007	729.1	732.6	737.4	736.0	741.3	745.6	747.0	752.4	747.2	752.7	751.6	753.0
2008	759.8	758.1	758.7	761.6	765.9	770.4	772.4	776.1	782.6	785.1	780.2	778.6
2009	772.0 <sup>A</sup>	768.5 <sup>A</sup>	763.1 <sup>A</sup>	759.4 <sup>A</sup>	754.9 <sup>A</sup>	747.1 <sup>A</sup>	747.0 <sup>A</sup>	746.0 <sup>A</sup>	743.7 <sup>A</sup>	743.9 <sup>A</sup>	747.5 <sup>A</sup>	748.6 <sup>A</sup>
2010	750.0 <sup>A</sup>	750.2 <sup>A</sup>	752.6 <sup>A</sup>	755.6 <sup>A</sup>	755.9 <sup>A</sup>	755.0 <sup>A</sup>	759.5 <sup>A</sup>	758.8 <sup>A</sup>	759.1 <sup>A</sup>	759.9 <sup>A</sup>	761.7 <sup>A</sup>	764.5 <sup>A</sup>
2011	764.1 <sup>A</sup>	..	..	..	..	..	..	..	..	..	..	..
<b>Management of companies and enterprises - 55</b>												
2007	105.2	106.1	106.4	106.8	107.8	107.7	106.7	107.4	106.1	107.6	107.3	107.0
2008	121.4	113.0	113.0	114.4	115.7	116.5	117.6	118.4	118.1	115.3	114.8	114.8
2009	114.0 <sup>A</sup>	113.2 <sup>A</sup>	113.3 <sup>A</sup>	113.4 <sup>A</sup>	111.4 <sup>A</sup>	110.7 <sup>A</sup>	110.7 <sup>A</sup>	110.2 <sup>A</sup>	109.0 <sup>A</sup>	111.2 <sup>A</sup>	112.0 <sup>A</sup>	113.1 <sup>A</sup>
2010	111.4 <sup>A</sup>	108.8 <sup>A</sup>	107.8 <sup>A</sup>	107.1 <sup>A</sup>	106.3 <sup>A</sup>	105.1 <sup>A</sup>	105.8 <sup>A</sup>	105.4 <sup>A</sup>	105.5 <sup>A</sup>	105.0 <sup>A</sup>	104.3 <sup>A</sup>	105.8 <sup>A</sup>
2011	105.2 <sup>A</sup>	..	..	..	..	..	..	..	..	..	..	..
<b>Administrative and support, waste management and remediation services - 56</b>												
2007	745.5	747.2	751.6	753.8	759.5	759.9	765.8	769.9	773.8	777.4	775.6	777.0
2008	778.1	782.1	778.3	777.7	776.2	779.2	779.9	779.4	772.9	767.2	763.5	754.0
2009	749.8 <sup>A</sup>	733.8 <sup>A</sup>	721.7 <sup>A</sup>	722.2 <sup>A</sup>	719.5 <sup>A</sup>	718.5 <sup>A</sup>	717.8 <sup>A</sup>	717.9 <sup>A</sup>	718.8 <sup>A</sup>	718.9 <sup>A</sup>	719.4 <sup>A</sup>	721.8 <sup>A</sup>
2010	720.7 <sup>A</sup>	731.5 <sup>A</sup>	730.4 <sup>A</sup>	729.0 <sup>A</sup>	724.0 <sup>A</sup>	731.4 <sup>A</sup>	734.4 <sup>A</sup>	734.9 <sup>A</sup>	734.1 <sup>A</sup>	737.0 <sup>A</sup>	735.9 <sup>A</sup>	734.2 <sup>A</sup>
2011	733.9 <sup>A</sup>	..	..	..	..	..	..	..	..	..	..	..
<b>Educational services - 61</b>												
2007	1,101.5	1,096.9	1,098.4	1,098.2	1,108.3	1,106.8	1,108.0	1,119.2	1,134.2	1,125.7	1,128.6	1,114.8
2008	1,123.8	1,124.8	1,127.7	1,136.0	1,140.1	1,138.3	1,122.2	1,140.9	1,153.3	1,144.9	1,150.2	1,147.2
2009	1,144.5 <sup>A</sup>	1,150.4 <sup>A</sup>	1,154.5 <sup>A</sup>	1,150.0 <sup>A</sup>	1,144.9 <sup>A</sup>	1,151.6 <sup>A</sup>	1,190.3 <sup>A</sup>	1,137.4 <sup>A</sup>	1,147.0 <sup>A</sup>	1,154.7 <sup>A</sup>	1,154.0 <sup>A</sup>	1,161.1 <sup>A</sup>
2010	1,161.1 <sup>A</sup>	1,157.6 <sup>A</sup>	1,158.2 <sup>A</sup>	1,159.8 <sup>A</sup>	1,163.1 <sup>A</sup>	1,156.6 <sup>A</sup>	1,178.8 <sup>A</sup>	1,169.9 <sup>A</sup>	1,160.5 <sup>A</sup>	1,166.2 <sup>A</sup>	1,164.9 <sup>A</sup>	1,167.8 <sup>A</sup>
2011	1,169.3 <sup>A</sup>	..	..	..	..	..	..	..	..	..	..	..
<b>Health care and social assistance - 62</b>												
2007	1,467.4	1,465.1	1,471.5	1,474.4	1,483.2	1,487.0	1,488.5	1,496.2	1,493.0	1,496.9	1,500.0	1,492.3
2008	1,507.9	1,506.6	1,508.3	1,518.8	1,519.3	1,521.6	1,526.5	1,533.9	1,537.3	1,543.0	1,547.4	1,565.6
2009	1,559.2 <sup>A</sup>	1,567.1 <sup>A</sup>	1,569.9 <sup>A</sup>	1,570.4 <sup>A</sup>	1,576.6 <sup>A</sup>	1,577.6 <sup>A</sup>	1,583.9 <sup>A</sup>	1,581.2 <sup>A</sup>	1,583.7 <sup>A</sup>	1,596.4 <sup>A</sup>	1,602.6 <sup>A</sup>	1,605.7 <sup>A</sup>
2010	1,607.4 <sup>A</sup>	1,608.7 <sup>A</sup>	1,612.1 <sup>A</sup>	1,612.6 <sup>A</sup>	1,604.7 <sup>A</sup>	1,614.4 <sup>A</sup>	1,619.8 <sup>A</sup>	1,622.4 <sup>A</sup>	1,628.1 <sup>A</sup>	1,627.3 <sup>A</sup>	1,627.4 <sup>A</sup>	1,634.5 <sup>A</sup>
2011	1,634.4 <sup>A</sup>	..	..	..	..	..	..	..	..	..	..	..
<b>Arts, entertainment and recreation - 71</b>												
2007	239.7	241.5	241.6	239.3	239.0	240.9	241.6	237.4	240.3	242.0	240.3	242.6
2008	242.1	242.7	244.2	241.0	236.6	239.3	239.6	242.6	243.7	244.6	244.0	242.6
2009	245.4 <sup>A</sup>	245.9 <sup>A</sup>	246.2 <sup>A</sup>	245.1 <sup>A</sup>	252.6 <sup>A</sup>	252.8 <sup>A</sup>	252.1 <sup>A</sup>	250.6 <sup>A</sup>	251.6 <sup>A</sup>	250.6 <sup>A</sup>	249.4 <sup>A</sup>	248.5 <sup>A</sup>
2010	243.8 <sup>A</sup>	243.5 <sup>A</sup>	243.8 <sup>A</sup>	246.1 <sup>A</sup>	244.5 <sup>A</sup>	245.5 <sup>A</sup>	247.2 <sup>A</sup>	247.8 <sup>A</sup>	245.4 <sup>A</sup>	243.5 <sup>A</sup>	244.3 <sup>A</sup>	244.9 <sup>A</sup>
2011	246.4 <sup>A</sup>	..	..	..	..	..	..	..	..	..	..	..
<b>Accommodation and food services - 72</b>												
2007	1,025.7	1,028.8	1,032.8	1,036.3	1,041.1	1,048.9	1,050.4	1,054.6	1,056.9	1,060.3	1,061.4	1,060.6
2008	1,066.3	1,064.2	1,068.4	1,077.7	1,081.3	1,080.1	1,080.4	1,079.1	1,085.0	1,086.6	1,083.3	1,090.7
2009	1,083.3 <sup>A</sup>	1,083.1 <sup>A</sup>	1,079.9 <sup>A</sup>	1,073.1 <sup>A</sup>	1,069.5 <sup>A</sup>	1,065.9 <sup>A</sup>	1,060.9 <sup>A</sup>	1,064.4 <sup>A</sup>	1,065.4 <sup>A</sup>	1,062.8 <sup>A</sup>	1,066.2 <sup>A</sup>	1,066.7 <sup>A</sup>
2010	1,063.1 <sup>A</sup>	1,066.9 <sup>A</sup>	1,062.8 <sup>A</sup>	1,056.6 <sup>A</sup>	1,051.3 <sup>A</sup>	1,058.0 <sup>A</sup>	1,064.9 <sup>A</sup>	1,062.0 <sup>A</sup>	1,062.5 <sup>A</sup>	1,066.6 <sup>A</sup>	1,068.2 <sup>A</sup>	1,066.8 <sup>A</sup>
2011	1,067.9 <sup>A</sup>	..	..	..	..	..	..	..	..	..	..	..
<b>Other services (except public administration) - 81</b>												
2007	493.2	492.7	495.2	495.6	496.6	498.2	498.9	501.2	501.6	502.2	503.9	502.0
2008	508.1	507.0	507.8	508.8	509.1	508.8	511.2	510.0	509.9	512.4	508.0	509.6
2009	508.4 <sup>A</sup>	507.7 <sup>A</sup>	506.5 <sup>A</sup>	504.1 <sup>A</sup>	504.5 <sup>A</sup>	505.4 <sup>A</sup>	505.0 <sup>A</sup>	505.6 <sup>A</sup>	506.7 <sup>A</sup>	504.7 <sup>A</sup>	507.8 <sup>A</sup>	505.8 <sup>A</sup>
2010	504.4 <sup>A</sup>	502.5 <sup>A</sup>	504.4 <sup>A</sup>	507.1 <sup>A</sup>	507.0 <sup>A</sup>	506.9 <sup>A</sup>	506.5 <sup>A</sup>	505.6 <sup>A</sup>	508.2 <sup>A</sup>	509.7 <sup>A</sup>	509.6 <sup>A</sup>	510.9 <sup>A</sup>
2011	510.9 <sup>A</sup>	..	..	..	..	..	..	..	..	..	..	..
<b>Public administration - 91</b>												
2007	957.7	957.8	959.3	958.9	957.7	960.0	961.8	965.1	963.1	975.2	972.6	977.4
2008	985.7	1,006.4	1,014.0	1,003.7	1,006.6	1,009.4	1,006.7	1,014.5	1,015.4	1,018.6	1,022.1	1,024.9
2009	1,031.1 <sup>A</sup>	1,033.0 <sup>A</sup>	1,033.9 <sup>A</sup>	1,034.5 <sup>A</sup>	1,039.3 <sup>A</sup>	1,042.6 <sup>A</sup>	1,048.6 <sup>A</sup>	1,050.9 <sup>A</sup>	1,055.6 <sup>A</sup>	1,053.8 <sup>A</sup>	1,055.0 <sup>A</sup>	1,055.4 <sup>A</sup>
2010	1,048.8 <sup>A</sup>	1,044.4 <sup>A</sup>	1,047.4 <sup>A</sup>	1,048.3 <sup>A</sup>	1,047.9 <sup>A</sup>	1,046.8 <sup>A</sup>	1,048.4 <sup>A</sup>	1,048.1 <sup>A</sup>	1,055.6 <sup>A</sup>	1,053.4 <sup>A</sup>	1,052.2 <sup>A</sup>	1,053.2 <sup>A</sup>
2011	1,048.9 <sup>A</sup>	..	..	..	..	..	..	..	..	..	..	..

**Table 1-2**  
**Seasonally adjusted estimates of employment, for all employees, for selected industries — Newfoundland and Labrador**

Industry - NAICS	Jan.	Feb.	Mar.	Apr.	May	June	July	Aug.	Sept.	Oct.	Nov.	Dec.
in thousands												
<b>Industrial aggregate including unclassified businesses - 00-91N</b>												
2007	181.8	182.4	183.1	183.4	185.1	187.3	186.4	189.0	188.6	188.2	187.2	189.2
2008	190.2	190.7	189.0	190.0	191.5	192.0	193.4	195.7	193.6	194.3	193.4	193.7
2009	192.8 <sup>A</sup>	193.4 <sup>A</sup>	195.1 <sup>A</sup>	194.8 <sup>A</sup>	192.5 <sup>A</sup>	189.3 <sup>A</sup>	190.1 <sup>A</sup>	192.6 <sup>A</sup>	193.7 <sup>A</sup>	195.1 <sup>A</sup>	194.8 <sup>A</sup>	194.9 <sup>A</sup>
2010	196.6 <sup>A</sup>	196.4 <sup>A</sup>	197.5 <sup>A</sup>	198.3 <sup>A</sup>	197.4 <sup>A</sup>	198.0 <sup>A</sup>	198.6 <sup>A</sup>	198.7 <sup>A</sup>	199.4 <sup>A</sup>	200.4 <sup>A</sup>	202.2 <sup>A</sup>	203.9 <sup>A</sup>
2011	202.7 <sup>A</sup>	..	..	..	..	..	..	..	..	..	..	..
<b>Industrial aggregate excluding unclassified businesses - 11-91N</b>												
2007	179.4	180.1	180.6	180.9	182.9	186.2	185.2	187.9	187.5	187.0	185.8	187.8
2008	188.2	188.2	186.5	187.7	189.2	189.4	191.0	193.3	191.1	191.8	190.7	190.9
2009	190.1 <sup>A</sup>	190.9 <sup>A</sup>	192.1 <sup>A</sup>	192.0 <sup>A</sup>	189.3 <sup>A</sup>	185.7 <sup>A</sup>	186.1 <sup>A</sup>	187.8 <sup>A</sup>	189.3 <sup>A</sup>	190.6 <sup>A</sup>	190.9 <sup>A</sup>	190.7 <sup>A</sup>
2010	192.3 <sup>A</sup>	192.3 <sup>A</sup>	193.4 <sup>A</sup>	193.8 <sup>A</sup>	192.5 <sup>A</sup>	192.1 <sup>A</sup>	192.0 <sup>A</sup>	192.7 <sup>A</sup>	193.1 <sup>A</sup>	194.3 <sup>A</sup>	196.3 <sup>A</sup>	198.3 <sup>A</sup>
2011	197.4 <sup>A</sup>	..	..	..	..	..	..	..	..	..	..	..
<b>Goods producing industries - 11-33N</b>												
2007	30.4	30.1	30.3	30.5	31.8	33.2	33.0	34.0	33.7	33.2	32.5	33.1
2008	32.7	33.0	31.6	32.2	32.7	33.4	33.6	35.2	33.2	32.8	31.7	31.7
2009	31.8 <sup>A</sup>	31.0 <sup>A</sup>	30.2 <sup>A</sup>	32.1 <sup>B</sup>	30.5 <sup>A</sup>	28.9 <sup>A</sup>	28.4 <sup>A</sup>	29.5 <sup>A</sup>	29.8 <sup>A</sup>	30.0 <sup>A</sup>	29.5 <sup>A</sup>	28.6 <sup>A</sup>
2010	29.2 <sup>A</sup>	30.1 <sup>A</sup>	30.5 <sup>A</sup>	31.0 <sup>A</sup>	31.2 <sup>D</sup>	31.5 <sup>A</sup>	31.0 <sup>A</sup>	30.2 <sup>A</sup>	30.1 <sup>A</sup>	30.4 <sup>A</sup>	31.7 <sup>A</sup>	31.8 <sup>A</sup>
2011	31.7 <sup>A</sup>	..	..	..	..	..	..	..	..	..	..	..
<b>Construction - 23</b>												
2007	9.5	9.5	9.5	9.5	9.6	9.7	9.9	10.0	10.4	10.6	10.8	11.0
2008	11.2	11.1	11.0	11.1	11.1	11.1	11.2	11.2	10.9	11.1	10.9	10.9
2009	11.0 <sup>A</sup>	11.1 <sup>A</sup>	11.3 <sup>A</sup>	11.9 <sup>A</sup>	11.8 <sup>A</sup>	11.6 <sup>A</sup>	11.7 <sup>A</sup>	12.2 <sup>A</sup>	12.6 <sup>A</sup>	12.5 <sup>A</sup>	12.6 <sup>A</sup>	12.2 <sup>A</sup>
2010	12.2 <sup>A</sup>	12.5 <sup>A</sup>	12.6 <sup>A</sup>	12.6 <sup>A</sup>	12.5 <sup>A</sup>	12.5 <sup>A</sup>	12.5 <sup>A</sup>	12.5 <sup>A</sup>	12.2 <sup>A</sup>	12.4 <sup>A</sup>	12.7 <sup>A</sup>	13.2 <sup>A</sup>
2011	13.2 <sup>A</sup>	..	..	..	..	..	..	..	..	..	..	..
<b>Manufacturing - 31-33</b>												
2007	14.3	14.1	14.3	14.4	15.7	16.7	16.2	17.0	16.5	15.8	15.1	15.7
2008	15.2	15.5	14.3	14.8	15.1	15.7	15.9	17.2	15.5	15.0	14.0	13.8
2009	13.6 <sup>A</sup>	12.8 <sup>A</sup>	11.8 <sup>A</sup>	13.0 <sup>D</sup>	11.5 <sup>B</sup>	10.5 <sup>A</sup>	10.0 <sup>A</sup>	10.5 <sup>A</sup>	10.2 <sup>A</sup>	10.7 <sup>A</sup>	9.9 <sup>B</sup>	9.3 <sup>A</sup>
2010	10.0 <sup>A</sup>	10.3 <sup>B</sup>	10.8 <sup>A</sup>	11.1 <sup>B</sup>	F	11.9 <sup>A</sup>	11.5 <sup>A</sup>	10.7 <sup>A</sup>	10.7 <sup>A</sup>	10.8 <sup>A</sup>	11.8 <sup>B</sup>	11.0 <sup>A</sup>
2011	10.9 <sup>B</sup>	..	..	..	..	..	..	..	..	..	..	..
<b>Non-durable goods - 311N</b>												
2007	..	..	..	..	..	..	..	..	..	..	..	..
2008	..	..	..	..	..	..	..	..	..	..	..	..
2009	..	..	..	..	..	..	..	..	..	..	..	..
2010	..	..	..	..	..	..	..	..	..	..	..	..
2011	..	..	..	..	..	..	..	..	..	..	..	..
<b>Durable goods - 321N</b>												
2007	..	..	..	..	..	..	..	..	..	..	..	..
2008	..	..	..	..	..	..	..	..	..	..	..	..
2009	..	..	..	..	..	..	..	..	..	..	..	..
2010	..	..	..	..	..	..	..	..	..	..	..	..
2011	..	..	..	..	..	..	..	..	..	..	..	..
<b>Service producing industries - 41-91N</b>												
2007	149.0	149.9	150.2	150.4	151.1	153.0	152.3	153.9	153.8	153.8	153.4	154.7
2008	155.5	155.2	154.9	155.4	156.5	156.1	157.4	158.1	158.0	159.0	159.0	159.3
2009	158.4 <sup>A</sup>	159.9 <sup>A</sup>	161.9 <sup>A</sup>	159.9 <sup>A</sup>	158.8 <sup>A</sup>	156.9 <sup>A</sup>	157.8 <sup>A</sup>	158.3 <sup>A</sup>	159.6 <sup>A</sup>	160.6 <sup>A</sup>	161.4 <sup>A</sup>	162.1 <sup>A</sup>
2010	163.1 <sup>A</sup>	162.2 <sup>A</sup>	162.8 <sup>A</sup>	162.8 <sup>A</sup>	161.3 <sup>A</sup>	160.7 <sup>A</sup>	161.0 <sup>A</sup>	162.5 <sup>A</sup>	163.1 <sup>A</sup>	163.9 <sup>A</sup>	164.6 <sup>A</sup>	166.6 <sup>A</sup>
2011	165.7 <sup>A</sup>	..	..	..	..	..	..	..	..	..	..	..
<b>Trade - 41-45N</b>												
2007	32.0	32.0	32.4	32.3	32.5	32.9	32.8	33.5	33.4	33.5	33.5	33.8
2008	34.0	33.7	33.7	33.6	33.8	33.6	34.0	33.8	33.9	34.1	34.5	33.4
2009	33.3 <sup>A</sup>	33.5 <sup>A</sup>	33.6 <sup>A</sup>	33.4 <sup>A</sup>	33.2 <sup>A</sup>	32.9 <sup>A</sup>	32.8 <sup>A</sup>	33.2 <sup>A</sup>	33.4 <sup>A</sup>	33.6 <sup>A</sup>	33.5 <sup>A</sup>	33.9 <sup>A</sup>
2010	34.1 <sup>A</sup>	34.1 <sup>A</sup>	34.1 <sup>A</sup>	34.4 <sup>A</sup>	33.8 <sup>A</sup>	34.0 <sup>A</sup>	34.4 <sup>A</sup>	33.7 <sup>A</sup>	34.0 <sup>A</sup>	34.3 <sup>A</sup>	34.2 <sup>A</sup>	34.8 <sup>A</sup>
2011	34.5 <sup>A</sup>	..	..	..	..	..	..	..	..	..	..	..

Table 1-2 – continued

## Seasonally adjusted estimates of employment, for all employees, for selected industries — Newfoundland and Labrador

Industry - NAICS	Jan.	Feb.	Mar.	Apr.	May	June	July	Aug.	Sept.	Oct.	Nov.	Dec.
	in thousands											
<b>Wholesale trade - 41</b>												
2007	5.6	5.6	5.6	5.5	5.6	5.6	5.6	5.9	5.7	5.5	5.5	5.8
2008	5.6	5.5	5.5	5.6	5.5	5.5	5.6	5.5	5.5	5.6	5.6	5.5
2009	5.4 <sup>A</sup>	5.5 <sup>A</sup>	5.5 <sup>A</sup>	5.5 <sup>A</sup>	5.5 <sup>A</sup>	5.5 <sup>A</sup>	5.4 <sup>A</sup>	5.6 <sup>A</sup>	5.6 <sup>A</sup>	5.7 <sup>A</sup>	5.8 <sup>A</sup>	5.8 <sup>A</sup>
2010	5.9 <sup>A</sup>	5.9 <sup>A</sup>	5.9 <sup>A</sup>	5.9 <sup>A</sup>	5.7 <sup>A</sup>	5.8 <sup>A</sup>	6.0 <sup>A</sup>	5.6 <sup>A</sup>	5.7 <sup>A</sup>	5.7 <sup>A</sup>	5.8 <sup>A</sup>	5.9 <sup>A</sup>
2011	5.9 <sup>A</sup>	..	..	..	..	..	..	..	..	..	..	..
<b>Retail trade - 44-45</b>												
2007	26.4	26.4	26.8	26.8	26.9	27.3	27.2	27.6	27.6	28.0	27.9	28.0
2008	28.5	28.2	28.2	28.0	28.3	28.2	28.5	28.4	28.4	28.5	28.8	27.8
2009	28.0 <sup>A</sup>	28.0 <sup>A</sup>	28.1 <sup>A</sup>	27.9 <sup>A</sup>	27.7 <sup>A</sup>	27.4 <sup>A</sup>	27.3 <sup>A</sup>	27.6 <sup>A</sup>	27.8 <sup>A</sup>	27.9 <sup>A</sup>	27.8 <sup>A</sup>	28.1 <sup>A</sup>
2010	28.2 <sup>A</sup>	28.2 <sup>A</sup>	28.2 <sup>A</sup>	28.5 <sup>A</sup>	28.1 <sup>A</sup>	28.1 <sup>A</sup>	28.4 <sup>A</sup>	28.1 <sup>A</sup>	28.2 <sup>A</sup>	28.6 <sup>A</sup>	28.4 <sup>A</sup>	28.9 <sup>A</sup>
2011	28.6 <sup>A</sup>	..	..	..	..	..	..	..	..	..	..	..
<b>Transportation and warehousing - 48-49</b>												
2007	8.3	8.5	8.6	8.7	8.8	8.8	8.6	8.6	8.5	8.5	8.4	8.5
2008	8.2	8.2	8.3	8.4	8.2	8.3	8.4	8.6	8.6	8.4	8.4	8.3
2009	8.5 <sup>A</sup>	8.4 <sup>A</sup>	8.6 <sup>A</sup>	8.3 <sup>A</sup>	8.2 <sup>A</sup>	7.8 <sup>A</sup>	7.6 <sup>A</sup>	7.7 <sup>A</sup>	7.7 <sup>A</sup>	8.0 <sup>A</sup>	7.8 <sup>A</sup>	7.9 <sup>A</sup>
2010	7.9 <sup>A</sup>	8.0 <sup>A</sup>	7.9 <sup>A</sup>	7.9 <sup>A</sup>	8.0 <sup>A</sup>	8.0 <sup>A</sup>	7.8 <sup>A</sup>	9.1 <sup>A</sup>	9.2 <sup>A</sup>	9.2 <sup>A</sup>	9.2 <sup>A</sup>	9.3 <sup>A</sup>
2011	9.0 <sup>A</sup>	..	..	..	..	..	..	..	..	..	..	..
<b>Information and cultural industries - 51</b>												
2007	5.1	5.0	5.0	5.0	5.0	5.0	5.1	5.1	5.0	5.1	5.0	5.1
2008	5.3	5.1	5.0	5.0	5.1	5.1	5.3	5.3	5.2	5.2	5.1	4.9
2009	4.8 <sup>A</sup>	4.8 <sup>A</sup>	4.8 <sup>A</sup>	4.8 <sup>A</sup>	4.8 <sup>A</sup>	4.8 <sup>A</sup>	4.9 <sup>A</sup>	4.8 <sup>B</sup>	4.7 <sup>A</sup>	4.7 <sup>A</sup>	4.6 <sup>A</sup>	4.7 <sup>A</sup>
2010	4.6 <sup>A</sup>	4.4 <sup>A</sup>	4.5 <sup>A</sup>	4.5 <sup>A</sup>	4.5 <sup>A</sup>	4.4 <sup>A</sup>	4.4 <sup>A</sup>	4.3 <sup>A</sup>	4.4 <sup>A</sup>	4.5 <sup>A</sup>	4.6 <sup>A</sup>	4.6 <sup>A</sup>
2011	4.7 <sup>A</sup>	..	..	..	..	..	..	..	..	..	..	..
<b>Finance and insurance - 52</b>												
2007	x	x	x	x	x	x	x	x	x	x	x	x
2008	5.8	5.9	6.0	6.0	5.9	6.0	6.1	6.1	6.1	6.2	6.2	6.2
2009	6.2 <sup>A</sup>	6.1 <sup>A</sup>	6.1 <sup>A</sup>	6.1 <sup>A</sup>	6.2 <sup>A</sup>	6.0 <sup>A</sup>	6.0 <sup>A</sup>	6.0 <sup>A</sup>	6.2 <sup>A</sup>	6.2 <sup>A</sup>	6.5 <sup>A</sup>	6.4 <sup>A</sup>
2010	6.5 <sup>A</sup>	6.4 <sup>A</sup>	6.4 <sup>A</sup>	6.5 <sup>B</sup>	6.4 <sup>A</sup>	6.4 <sup>A</sup>	6.4 <sup>A</sup>	6.5 <sup>A</sup>	6.6 <sup>A</sup>	6.5 <sup>A</sup>	6.4 <sup>A</sup>	6.3 <sup>A</sup>
2011	6.3 <sup>A</sup>	..	..	..	..	..	..	..	..	..	..	..
<b>Professional, scientific and technical services - 54</b>												
2007	5.6	5.8	5.7	5.7	5.7	5.8	5.7	5.4	5.4	5.5	5.7	5.7
2008	5.5	5.4	5.5	5.5	5.7	5.7	5.8	5.9	5.9	5.9	5.9	6.0
2009	6.4 <sup>B</sup>	6.3 <sup>A</sup>	6.3 <sup>A</sup>	6.4 <sup>A</sup>	6.2 <sup>A</sup>	6.2 <sup>A</sup>	6.2 <sup>A</sup>	6.4 <sup>A</sup>	6.5 <sup>A</sup>	6.8 <sup>A</sup>	6.6 <sup>A</sup>	6.7 <sup>A</sup>
2010	6.7 <sup>A</sup>	6.8 <sup>A</sup>	6.8 <sup>A</sup>	6.7 <sup>A</sup>	6.7 <sup>A</sup>	6.7 <sup>A</sup>	6.8 <sup>A</sup>	6.8 <sup>A</sup>	6.9 <sup>A</sup>	7.1 <sup>A</sup>	7.1 <sup>A</sup>	7.2 <sup>A</sup>
2011	7.3 <sup>A</sup>	..	..	..	..	..	..	..	..	..	..	..
<b>Management of companies and enterprises - 55</b>												
2007	0.3	0.4	0.3	0.4	0.4	0.5	0.4	0.4	0.4	0.4	0.4	0.4
2008	0.5	0.5	0.5	0.5	0.6	0.6	0.6	0.7	0.7	0.7	0.6	0.6
2009	0.5 <sup>B</sup>	0.5 <sup>A</sup>	0.5 <sup>A</sup>	0.6 <sup>A</sup>	0.6 <sup>A</sup>	0.6 <sup>A</sup>	0.7 <sup>B</sup>	0.7 <sup>B</sup>	0.7 <sup>A</sup>	0.7 <sup>A</sup>	0.6 <sup>A</sup>	0.6 <sup>A</sup>
2010	0.5 <sup>A</sup>	0.6 <sup>A</sup>	0.6 <sup>A</sup>	0.7 <sup>A</sup>	0.8 <sup>A</sup>	0.8 <sup>A</sup>	0.9 <sup>B</sup>	0.9 <sup>A</sup>	0.8 <sup>A</sup>	0.9 <sup>A</sup>	0.9 <sup>A</sup>	0.9 <sup>A</sup>
2011	0.8 <sup>A</sup>	..	..	..	..	..	..	..	..	..	..	..
<b>Administrative and support, waste management and remediation services - 56</b>												
2007	6.8	6.9	6.9	7.0	7.2	7.2	7.2	7.5	7.5	7.4	7.5	7.4
2008	7.4	7.2	7.1	7.2	7.1	7.1	7.2	7.1	7.2	7.2	7.2	7.2
2009	6.9 <sup>A</sup>	7.1 <sup>A</sup>	7.1 <sup>A</sup>	7.1 <sup>A</sup>	7.1 <sup>A</sup>	7.0 <sup>A</sup>	7.0 <sup>A</sup>	7.2 <sup>A</sup>	7.2 <sup>A</sup>	7.3 <sup>A</sup>	7.2 <sup>A</sup>	7.4 <sup>A</sup>
2010	8.2 <sup>A</sup>	8.1 <sup>A</sup>	8.0 <sup>A</sup>	8.1 <sup>A</sup>	7.9 <sup>A</sup>	7.9 <sup>A</sup>	7.9 <sup>A</sup>	7.7 <sup>A</sup>	7.9 <sup>A</sup>	8.0 <sup>A</sup>	8.0 <sup>A</sup>	8.0 <sup>A</sup>
2011	8.0 <sup>A</sup>	..	..	..	..	..	..	..	..	..	..	..
<b>Educational services - 61</b>												
2007	18.6	18.6	18.8	18.6	18.7	18.7	18.3	19.5	19.4	19.2	19.1	19.3
2008	20.0	19.6	19.6	19.5	19.8	19.5	20.0	20.0	20.1	20.2	20.2	21.3
2009	20.8 <sup>A</sup>	21.0 <sup>A</sup>	21.7 <sup>A</sup>	21.3 <sup>A</sup>	21.0 <sup>A</sup>	20.7 <sup>A</sup>	21.7 <sup>A</sup>	20.8 <sup>A</sup>	20.8 <sup>A</sup>	21.3 <sup>A</sup>	21.6 <sup>A</sup>	21.3 <sup>A</sup>
2010	21.7 <sup>A</sup>	21.2 <sup>A</sup>	21.0 <sup>A</sup>	21.1 <sup>A</sup>	21.0 <sup>A</sup>	21.2 <sup>A</sup>	20.5 <sup>A</sup>	21.3 <sup>A</sup>	21.0 <sup>B</sup>	21.1 <sup>A</sup>	21.2 <sup>A</sup>	21.2 <sup>A</sup>
2011	21.0 <sup>A</sup>	..	..	..	..	..	..	..	..	..	..	..



Table 1-2 – continued

**Seasonally adjusted estimates of employment, for all employees, for selected industries — Newfoundland and Labrador**

Industry - NAICS	Jan.	Feb.	Mar.	Apr.	May	June	July	Aug.	Sept.	Oct.	Nov.	Dec.
	in thousands											
<b>Health care and social assistance</b>												
- 62												
2007	28.4	28.5	28.5	28.5	28.6	29.2	29.4	29.0	29.2	29.2	29.2	29.0
2008	29.2	29.5	29.6	29.9	29.9	29.7	29.8	29.8	29.6	30.0	30.5	30.9
2009	30.0 <sup>A</sup>	30.5 <sup>A</sup>	30.9 <sup>A</sup>	30.4 <sup>A</sup>	30.5 <sup>A</sup>	30.0 <sup>A</sup>	30.3 <sup>A</sup>	30.5 <sup>A</sup>	30.4 <sup>A</sup>	30.5 <sup>A</sup>	30.6 <sup>A</sup>	31.0 <sup>A</sup>
2010	30.9 <sup>A</sup>	31.0 <sup>A</sup>	31.0 <sup>A</sup>	31.0 <sup>A</sup>	30.7 <sup>A</sup>	30.4 <sup>A</sup>	30.5 <sup>A</sup>	30.6 <sup>A</sup>	30.7 <sup>A</sup>	30.9 <sup>A</sup>	31.1 <sup>A</sup>	31.4 <sup>A</sup>
2011	31.5 <sup>A</sup>	..	..	..	..	..	..	..	..	..	..	..
<b>Arts, entertainment and recreation</b>												
- 71												
2007	1.5	1.4	1.5	1.5	1.5	1.6	1.6	1.6	1.7	1.7	1.6	1.7
2008	1.6	1.6	1.6	1.6	1.7	1.6	1.6	1.6	1.6	1.6	1.6	1.7
2009	1.7 <sup>A</sup>	1.8 <sup>A</sup>	1.8 <sup>A</sup>	2.0 <sup>A</sup>	1.8 <sup>A</sup>	1.9 <sup>A</sup>	1.9 <sup>A</sup>	1.9 <sup>A</sup>	1.9 <sup>A</sup>	1.9 <sup>A</sup>	1.9 <sup>A</sup>	1.8 <sup>A</sup>
2010	2.0 <sup>A</sup>	1.7 <sup>A</sup>	1.8 <sup>A</sup>	1.8 <sup>A</sup>	2.0 <sup>A</sup>	1.9 <sup>A</sup>	1.9 <sup>B</sup>	1.9 <sup>A</sup>	1.8 <sup>A</sup>	1.8 <sup>A</sup>	1.9 <sup>A</sup>	2.0 <sup>A</sup>
2011	1.8 <sup>A</sup>	..	..	..	..	..	..	..	..	..	..	..
<b>Accommodation and food services</b>												
- 72												
2007	12.3	12.4	12.3	12.3	12.5	12.7	12.4	12.6	12.5	12.7	12.6	12.7
2008	12.3	12.5	12.6	12.7	12.7	12.8	12.8	12.8	12.9	12.9	12.7	12.7
2009	12.8 <sup>A</sup>	13.1 <sup>A</sup>	12.9 <sup>A</sup>	12.9 <sup>A</sup>	12.8 <sup>A</sup>	12.9 <sup>A</sup>	12.7 <sup>A</sup>	12.9 <sup>A</sup>	13.3 <sup>A</sup>	12.7 <sup>A</sup>	13.2 <sup>A</sup>	13.3 <sup>A</sup>
2010	13.1 <sup>A</sup>	13.1 <sup>A</sup>	13.2 <sup>A</sup>	13.0 <sup>A</sup>	12.8 <sup>A</sup>	12.7 <sup>A</sup>	13.0 <sup>A</sup>	13.0 <sup>A</sup>	13.0 <sup>A</sup>	13.0 <sup>A</sup>	13.0 <sup>A</sup>	13.3 <sup>A</sup>
2011	13.4 <sup>A</sup>	..	..	..	..	..	..	..	..	..	..	..
<b>Other services (except public administration) - 81</b>												
- 81												
2007	5.9	5.7	5.8	5.8	5.7	6.0	6.0	6.1	6.0	5.9	5.7	5.9
2008	6.0	6.1	6.1	6.2	6.3	6.3	6.3	6.3	6.2	6.4	6.2	6.3
2009	6.5 <sup>A</sup>	6.6 <sup>A</sup>	6.5 <sup>A</sup>	6.5 <sup>A</sup>	6.4 <sup>A</sup>	6.2 <sup>A</sup>	6.2 <sup>A</sup>	6.3 <sup>A</sup>	6.6 <sup>A</sup>	6.7 <sup>A</sup>	6.6 <sup>A</sup>	6.7 <sup>A</sup>
2010	6.6 <sup>A</sup>	6.6 <sup>A</sup>	6.7 <sup>A</sup>	6.7 <sup>A</sup>	6.6 <sup>A</sup>	6.6 <sup>A</sup>	6.6 <sup>A</sup>	6.6 <sup>A</sup>	6.7 <sup>A</sup>	6.6 <sup>A</sup>	6.9 <sup>A</sup>	6.9 <sup>A</sup>
2011	7.0 <sup>A</sup>	..	..	..	..	..	..	..	..	..	..	..
<b>Public administration - 91</b>												
- 91												
2007	16.4	16.7	16.7	16.8	16.6	16.7	16.8	16.8	17.1	16.8	16.7	17.2
2008	17.4	17.7	17.2	17.3	17.4	17.4	17.4	17.8	17.6	17.9	17.4	17.5
2009	17.6 <sup>A</sup>	17.7 <sup>A</sup>	18.4 <sup>A</sup>	17.6 <sup>A</sup>	17.7 <sup>A</sup>	17.5 <sup>A</sup>	17.6 <sup>A</sup>	17.7 <sup>A</sup>	17.9 <sup>A</sup>	17.9 <sup>A</sup>	18.3 <sup>A</sup>	18.4 <sup>A</sup>
2010	18.1 <sup>A</sup>	18.0 <sup>A</sup>	18.3 <sup>A</sup>	18.1 <sup>A</sup>	17.9 <sup>A</sup>	17.8 <sup>A</sup>	17.8 <sup>A</sup>	18.0 <sup>A</sup>	17.9 <sup>A</sup>	18.0 <sup>A</sup>	18.0 <sup>A</sup>	18.4 <sup>A</sup>
2011	18.0 <sup>A</sup>	..	..	..	..	..	..	..	..	..	..	..

**Table 1-3**  
**Seasonally adjusted estimates of employment, for all employees, for selected industries — Prince Edward Island**

Industry - NAICS	Jan.	Feb.	Mar.	Apr.	May	June	July	Aug.	Sept.	Oct.	Nov.	Dec.
	in thousands											
<b>Industrial aggregate including unclassified businesses - 00-91N</b>												
2007	61.8	62.1	61.6	61.8	60.6	60.4	61.1	60.6	61.1	61.7	61.6	61.5
2008	62.2	62.1	61.6	61.5	60.3	60.9	60.3	60.1	60.7	62.0	62.0	61.8
2009	61.8 <sup>A</sup>	61.8 <sup>A</sup>	62.4 <sup>A</sup>	62.2 <sup>A</sup>	62.9 <sup>A</sup>	63.2 <sup>A</sup>	62.5 <sup>A</sup>	63.5 <sup>A</sup>	63.7 <sup>A</sup>	63.3 <sup>A</sup>	63.7 <sup>A</sup>	63.9 <sup>A</sup>
2010	63.4 <sup>A</sup>	63.1 <sup>A</sup>	63.7 <sup>A</sup>	63.7 <sup>A</sup>	64.8 <sup>A</sup>	64.7 <sup>A</sup>	65.1 <sup>A</sup>	65.1 <sup>A</sup>	64.5 <sup>A</sup>	64.4 <sup>A</sup>	64.2 <sup>A</sup>	64.6 <sup>A</sup>
2011	64.7 <sup>A</sup>	..	..	..	..	..	..	..	..	..	..	..
<b>Industrial aggregate excluding unclassified businesses - 11-91N</b>												
2007	61.1	61.4	60.9	61.0	60.1	60.2	60.9	60.4	60.8	61.4	61.4	61.2
2008	61.9	61.6	61.1	61.1	59.8	60.3	59.7	59.6	60.2	61.4	61.3	61.3
2009	61.3 <sup>A</sup>	61.2 <sup>A</sup>	61.8 <sup>A</sup>	61.6 <sup>A</sup>	62.2 <sup>A</sup>	62.3 <sup>A</sup>	61.6 <sup>A</sup>	62.5 <sup>A</sup>	62.6 <sup>A</sup>	62.2 <sup>A</sup>	62.9 <sup>A</sup>	63.1 <sup>A</sup>
2010	62.2 <sup>A</sup>	62.0 <sup>A</sup>	62.6 <sup>A</sup>	62.8 <sup>A</sup>	63.4 <sup>A</sup>	63.2 <sup>A</sup>	63.4 <sup>A</sup>	63.6 <sup>A</sup>	62.9 <sup>A</sup>	63.2 <sup>A</sup>	63.1 <sup>A</sup>	63.6 <sup>A</sup>
2011	63.8 <sup>A</sup>	..	..	..	..	..	..	..	..	..	..	..
<b>Goods producing industries - 11-33N</b>												
2007	10.5	10.4	10.5	10.3	9.7	9.8	10.2	9.8	9.7	10.0	9.9	9.9
2008	10.0	10.2	10.0	10.1	9.0	9.0	9.3	9.2	9.3	9.6	9.7	9.7
2009	9.9 <sup>A</sup>	9.9 <sup>A</sup>	10.2 <sup>A</sup>	10.2 <sup>A</sup>	10.2 <sup>A</sup>	10.3 <sup>A</sup>	10.2 <sup>A</sup>	10.3 <sup>A</sup>	10.2 <sup>A</sup>	10.1 <sup>A</sup>	10.4 <sup>A</sup>	10.6 <sup>A</sup>
2010	10.4 <sup>A</sup>	9.7 <sup>A</sup>	9.6 <sup>A</sup>	9.6 <sup>A</sup>	9.6 <sup>B</sup>	9.6 <sup>A</sup>	9.3 <sup>A</sup>	9.4 <sup>A</sup>	9.4 <sup>A</sup>	9.4 <sup>A</sup>	9.5 <sup>A</sup>	9.6 <sup>A</sup>
2011	9.5 <sup>B</sup>	..	..	..	..	..	..	..	..	..	..	..
<b>Construction - 23</b>												
2007	4.2	4.2	4.3	4.3	4.2	4.3	4.3	4.1	4.1	4.3	4.1	4.2
2008	4.3	4.4	4.3	4.4	4.3	4.2	4.2	4.3	4.2	4.3	4.3	4.4
2009	4.5 <sup>A</sup>	4.6 <sup>A</sup>	4.7 <sup>A</sup>	4.6 <sup>A</sup>	4.5 <sup>A</sup>	4.6 <sup>A</sup>	4.5 <sup>A</sup>	4.5 <sup>A</sup>	4.6 <sup>A</sup>	4.7 <sup>A</sup>	4.9 <sup>A</sup>	5.1 <sup>A</sup>
2010	5.0 <sup>A</sup>	4.1 <sup>A</sup>	4.2 <sup>A</sup>	4.1 <sup>A</sup>	4.0 <sup>A</sup>	3.8 <sup>A</sup>	3.7 <sup>A</sup>	3.6 <sup>A</sup>	3.7 <sup>A</sup>	3.6 <sup>A</sup>	3.8 <sup>A</sup>	3.9 <sup>A</sup>
2011	4.0 <sup>A</sup>	..	..	..	..	..	..	..	..	..	..	..
<b>Manufacturing - 31-33</b>												
2007	x	x	x	x	x	x	x	x	x	x	x	x
2008	5.3	5.4	5.3	5.3	4.3	4.4	4.6	4.5	4.6	4.9	5.0	4.9
2009	4.9 <sup>A</sup>	4.9 <sup>A</sup>	5.1 <sup>A</sup>	5.1 <sup>A</sup>	5.2 <sup>B</sup>	5.2 <sup>A</sup>	5.2 <sup>A</sup>	5.4 <sup>A</sup>	5.1 <sup>A</sup>	5.0 <sup>A</sup>	5.1 <sup>A</sup>	5.1 <sup>A</sup>
2010	4.9 <sup>A</sup>	5.1 <sup>A</sup>	5.0 <sup>A</sup>	5.0 <sup>A</sup>	5.2 <sup>C</sup>	5.3 <sup>A</sup>	5.2 <sup>A</sup>	5.3 <sup>B</sup>	5.3 <sup>A</sup>	5.3 <sup>A</sup>	5.3 <sup>A</sup>	5.3 <sup>A</sup>
2011	5.1 <sup>A</sup>	..	..	..	..	..	..	..	..	..	..	..
<b>Non-durable goods - 311N</b>												
2007	..	..	..	..	..	..	..	..	..	..	..	..
2008	..	..	..	..	..	..	..	..	..	..	..	..
2009	..	..	..	..	..	..	..	..	..	..	..	..
2010	..	..	..	..	..	..	..	..	..	..	..	..
2011	..	..	..	..	..	..	..	..	..	..	..	..
<b>Durable goods - 321N</b>												
2007	x	x	x	x	x	x	x	x	x	x	x	x
2008	..	..	..	..	..	..	..	..	..	..	..	..
2009	..	..	..	..	..	..	..	..	..	..	..	..
2010	..	..	..	..	..	..	..	..	..	..	..	..
2011	..	..	..	..	..	..	..	..	..	..	..	..
<b>Service producing industries - 41-91N</b>												
2007	50.7	51.0	50.4	50.7	50.4	50.4	50.7	50.6	51.1	51.4	51.5	51.3
2008	51.9	51.5	51.1	51.0	50.8	51.3	50.5	50.4	50.9	51.8	51.7	51.6
2009	51.3 <sup>A</sup>	51.3 <sup>A</sup>	51.6 <sup>A</sup>	51.4 <sup>A</sup>	52.0 <sup>A</sup>	52.0 <sup>A</sup>	51.4 <sup>A</sup>	52.2 <sup>A</sup>	52.4 <sup>A</sup>	52.1 <sup>A</sup>	52.5 <sup>A</sup>	52.6 <sup>A</sup>
2010	51.8 <sup>A</sup>	52.3 <sup>A</sup>	53.0 <sup>A</sup>	53.2 <sup>A</sup>	53.8 <sup>A</sup>	53.6 <sup>A</sup>	54.1 <sup>A</sup>	54.2 <sup>A</sup>	53.5 <sup>A</sup>	53.8 <sup>A</sup>	53.6 <sup>A</sup>	54.0 <sup>A</sup>
2011	F	..	..	..	..	..	..	..	..	..	..	..
<b>Trade - 41-45N</b>												
2007	10.5	10.5	10.1	10.4	10.2	10.0	10.1	10.3	10.4	10.6	10.5	10.3
2008	10.5	10.3	10.4	10.3	10.2	10.3	10.2	9.9	10.0	10.0	10.2	10.1
2009	10.0 <sup>A</sup>	10.0 <sup>A</sup>	10.1 <sup>A</sup>	9.8 <sup>A</sup>	10.0 <sup>B</sup>	10.0 <sup>A</sup>	9.7 <sup>A</sup>	9.7 <sup>A</sup>	10.0 <sup>A</sup>	9.8 <sup>A</sup>	9.8 <sup>A</sup>	9.8 <sup>A</sup>
2010	9.8 <sup>A</sup>	9.9 <sup>A</sup>	10.1 <sup>A</sup>	10.2 <sup>A</sup>	10.3 <sup>B</sup>	10.3 <sup>A</sup>	10.2 <sup>A</sup>	10.3 <sup>A</sup>	10.1 <sup>A</sup>	10.3 <sup>A</sup>	10.2 <sup>A</sup>	10.4 <sup>A</sup>
2011	10.2 <sup>A</sup>	..	..	..	..	..	..	..	..	..	..	..

Table 1-3 – continued

Seasonally adjusted estimates of employment, for all employees, for selected industries — Prince Edward Island

Industry - NAICS	Jan.	Feb.	Mar.	Apr.	May	June	July	Aug.	Sept.	Oct.	Nov.	Dec.
in thousands												
<b>Wholesale trade - 41</b>												
2007	2.3	2.3	2.2	2.3	2.2	2.1	2.2	2.2	2.3	2.3	2.3	2.1
2008	2.2	2.0	2.0	2.0	1.9	1.9	1.9	1.8	1.8	1.8	1.9	1.9
2009	1.7 <sup>A</sup>	1.8 <sup>A</sup>	1.8 <sup>A</sup>	1.8 <sup>A</sup>	1.9 <sup>D</sup>	2.0 <sup>B</sup>	1.8 <sup>B</sup>	1.9 <sup>B</sup>	1.9 <sup>A</sup>	1.9 <sup>A</sup>	1.9 <sup>A</sup>	1.9 <sup>A</sup>
2010	1.9 <sup>B</sup>	1.9 <sup>B</sup>	1.9 <sup>A</sup>	2.0 <sup>A</sup>	2.1 <sup>D</sup>	2.1 <sup>A</sup>	2.0 <sup>A</sup>	2.0 <sup>B</sup>	1.9 <sup>A</sup>	1.9 <sup>A</sup>	1.8 <sup>B</sup>	2.0 <sup>A</sup>
2011	1.9 <sup>B</sup>	..	..	..	..	..	..	..	..	..	..	..
<b>Retail trade - 44-45</b>												
2007	8.2	8.2	7.9	8.2	7.9	8.0	7.8	8.1	8.1	8.3	8.3	8.2
2008	8.3	8.4	8.3	8.3	8.3	8.4	8.3	8.1	8.2	8.2	8.3	8.3
2009	8.2 <sup>A</sup>	8.2 <sup>A</sup>	8.2 <sup>A</sup>	8.1 <sup>A</sup>	8.1 <sup>B</sup>	8.0 <sup>A</sup>	7.9 <sup>A</sup>	7.8 <sup>A</sup>	8.1 <sup>A</sup>	7.9 <sup>A</sup>	7.9 <sup>A</sup>	7.9 <sup>A</sup>
2010	8.0 <sup>A</sup>	8.0 <sup>A</sup>	8.1 <sup>A</sup>	8.2 <sup>A</sup>	8.2 <sup>A</sup>	8.2 <sup>A</sup>	8.1 <sup>A</sup>	8.3 <sup>A</sup>	8.3 <sup>A</sup>	8.4 <sup>A</sup>	8.4 <sup>A</sup>	8.4 <sup>A</sup>
2011	8.3 <sup>A</sup>	..	..	..	..	..	..	..	..	..	..	..
<b>Transportation and warehousing - 48-49</b>												
2007	2.8	2.8	2.8	2.7	2.8	2.8	2.9	2.8	2.8	2.8	2.8	2.7
2008	2.8	2.9	2.9	2.9	2.8	2.9	2.8	2.8	2.9	2.9	3.0	2.9
2009	2.9 <sup>A</sup>	2.8 <sup>A</sup>	2.9 <sup>A</sup>	2.8 <sup>A</sup>	2.8 <sup>A</sup>	2.8 <sup>A</sup>	2.8 <sup>A</sup>	2.8 <sup>A</sup>	2.8 <sup>B</sup>	2.9 <sup>A</sup>	2.9 <sup>A</sup>	2.8 <sup>A</sup>
2010	2.8 <sup>A</sup>	2.8 <sup>A</sup>	2.7 <sup>C</sup>	2.8 <sup>A</sup>	2.8 <sup>A</sup>	2.7 <sup>C</sup>	2.7 <sup>A</sup>	2.8 <sup>A</sup>	2.4 <sup>A</sup>	2.6 <sup>A</sup>	2.5 <sup>A</sup>	2.5 <sup>A</sup>
2011	2.5 <sup>A</sup>	..	..	..	..	..	..	..	..	..	..	..
<b>Finance and insurance - 52</b>												
2007	1.7	1.8	1.7	1.7	1.8	1.8	1.8	1.8	1.8	1.8	1.8	1.9
2008	1.8	1.8	1.8	1.8	1.8	1.8	1.8	1.8	1.8	1.9	1.8	1.8
2009	1.8 <sup>A</sup>	1.7 <sup>A</sup>	1.7 <sup>A</sup>	1.7 <sup>A</sup>	1.7 <sup>A</sup>	1.8 <sup>A</sup>	1.7 <sup>A</sup>	1.7 <sup>A</sup>	1.8 <sup>A</sup>	1.8 <sup>A</sup>	1.8 <sup>A</sup>	1.8 <sup>A</sup>
2010	1.8 <sup>A</sup>	1.9 <sup>A</sup>	1.9 <sup>A</sup>	1.8 <sup>A</sup>	1.8 <sup>A</sup>	1.9 <sup>A</sup>	1.9 <sup>A</sup>	1.9 <sup>A</sup>	2.0 <sup>A</sup>	1.9 <sup>A</sup>	1.9 <sup>A</sup>	1.9 <sup>A</sup>
2011	1.8 <sup>A</sup>	..	..	..	..	..	..	..	..	..	..	..
<b>Real estate and rental and leasing - 53</b>												
2007	0.7	0.7	0.7	0.7	0.7	0.7	0.8	0.7	0.7	0.7	0.7	0.7
2008	0.7	0.7	0.7	0.7	0.7	0.7	0.7	0.7	0.7	1.0	0.8	0.7
2009	0.7 <sup>A</sup>	0.7 <sup>A</sup>	0.7 <sup>A</sup>	0.7 <sup>A</sup>	0.8 <sup>B</sup>	0.7 <sup>A</sup>	0.8 <sup>A</sup>	0.8 <sup>A</sup>	0.8 <sup>A</sup>	0.8 <sup>A</sup>	0.8 <sup>A</sup>	0.8 <sup>A</sup>
2010	0.8 <sup>A</sup>	0.8 <sup>A</sup>	0.8 <sup>A</sup>	0.8 <sup>A</sup>	0.8 <sup>A</sup>	0.7 <sup>A</sup>	0.8 <sup>A</sup>	0.8 <sup>A</sup>	0.7 <sup>A</sup>	0.8 <sup>A</sup>	0.8 <sup>A</sup>	0.8 <sup>A</sup>
2011	0.9 <sup>A</sup>	..	..	..	..	..	..	..	..	..	..	..
<b>Professional, scientific and technical services - 54</b>												
2007	1.6	1.7	1.8	1.7	1.7	1.8	1.7	1.6	1.8	1.8	1.8	1.8
2008	1.8	1.8	1.8	1.7	1.7	1.8	1.8	1.7	1.7	1.7	1.7	1.7
2009	1.7 <sup>A</sup>	1.7 <sup>A</sup>	1.8 <sup>A</sup>	1.8 <sup>A</sup>	1.8 <sup>A</sup>	1.8 <sup>A</sup>	1.8 <sup>A</sup>	1.8 <sup>A</sup>	1.8 <sup>A</sup>	1.8 <sup>A</sup>	1.9 <sup>A</sup>	1.9 <sup>A</sup>
2010	1.9 <sup>A</sup>	1.9 <sup>A</sup>	2.0 <sup>A</sup>	2.0 <sup>A</sup>	2.0 <sup>A</sup>	2.0 <sup>A</sup>	2.0 <sup>A</sup>	2.1 <sup>A</sup>	2.2 <sup>A</sup>	2.3 <sup>A</sup>	2.2 <sup>A</sup>	2.0 <sup>A</sup>
2011	2.0 <sup>A</sup>	..	..	..	..	..	..	..	..	..	..	..
<b>Management of companies and enterprises - 55</b>												
2007	0.3	0.4	0.3	0.3	0.2	0.3	0.4	0.5	0.4	0.4	0.3	0.3
2008	0.4	0.4	0.4	0.4	0.6	0.6	0.5	0.5	0.5	0.5	0.5	0.5
2009	0.4 <sup>A</sup>	0.5 <sup>A</sup>	0.4 <sup>A</sup>	0.4 <sup>A</sup>	0.4 <sup>E</sup>	0.4 <sup>C</sup>	0.4 <sup>A</sup>	0.4 <sup>A</sup>	0.4 <sup>B</sup>	0.4 <sup>A</sup>	0.4 <sup>B</sup>	0.5 <sup>A</sup>
2010	0.4 <sup>A</sup>	0.4 <sup>A</sup>	0.4 <sup>A</sup>	0.5 <sup>A</sup>	0.5 <sup>D</sup>	0.5 <sup>A</sup>	0.5 <sup>A</sup>	0.5 <sup>A</sup>	0.4 <sup>A</sup>	0.4 <sup>B</sup>	0.4 <sup>B</sup>	0.9 <sup>A</sup>
2011	1.0 <sup>A</sup>	..	..	..	..	..	..	..	..	..	..	..
<b>Administrative and support, waste management and remediation services - 56</b>												
2007	3.2	3.4	3.3	3.4	3.5	3.4	3.5	3.3	3.4	3.4	3.5	3.4
2008	3.5	3.5	3.5	3.5	3.4	3.4	3.4	3.4	3.4	3.4	3.4	3.4
2009	3.3 <sup>A</sup>	3.2 <sup>A</sup>	3.2 <sup>A</sup>	3.4 <sup>A</sup>	3.4 <sup>A</sup>	3.4 <sup>A</sup>	3.4 <sup>A</sup>	3.4 <sup>A</sup>	3.4 <sup>A</sup>	3.5 <sup>A</sup>	3.4 <sup>A</sup>	3.5 <sup>A</sup>
2010	3.6 <sup>A</sup>	3.5 <sup>A</sup>	3.6 <sup>A</sup>	3.5 <sup>A</sup>	3.5 <sup>A</sup>	3.6 <sup>A</sup>	3.8 <sup>A</sup>	3.7 <sup>A</sup>	3.7 <sup>A</sup>	3.7 <sup>A</sup>	3.7 <sup>A</sup>	3.7 <sup>A</sup>
2011	3.7 <sup>A</sup>	..	..	..	..	..	..	..	..	..	..	..
<b>Educational services - 61</b>												
2007	4.7	4.6	4.6	4.6	4.6	4.5	4.7	4.6	4.8	4.7	4.7	4.7
2008	x	x	x	x	x	x	x	x	x	x	x	x
2009	5.1 <sup>A</sup>	5.1 <sup>A</sup>	5.1 <sup>A</sup>	5.0 <sup>A</sup>	5.1 <sup>A</sup>	5.1 <sup>A</sup>	5.0 <sup>A</sup>	5.7 <sup>B</sup>	F	5.0 <sup>A</sup>	5.1 <sup>A</sup>	5.1 <sup>A</sup>
2010	5.0 <sup>A</sup>	5.0 <sup>A</sup>	5.0 <sup>A</sup>	5.1 <sup>A</sup>	5.2 <sup>A</sup>	5.1 <sup>A</sup>	5.4 <sup>A</sup>	5.1 <sup>A</sup>	5.2 <sup>B</sup>	5.2 <sup>A</sup>	5.8 <sup>B</sup>	5.5 <sup>A</sup>
2011	5.7 <sup>A</sup>	..	..	..	..	..	..	..	..	..	..	..

Table 1-3 – continued

## Seasonally adjusted estimates of employment, for all employees, for selected industries — Prince Edward Island

Industry - NAICS	Jan.	Feb.	Mar.	Apr.	May	June	July	Aug.	Sept.	Oct.	Nov.	Dec.
	in thousands											
<b>Health care and social assistance</b>												
- 62												
2007	8.9	8.8	8.9	8.8	8.7	8.5	8.5	8.5	8.8	8.7	8.7	8.6
2008	8.6	8.8	8.7	8.7	8.6	8.7	8.5	8.6	8.6	8.8	8.7	8.6
2009	8.7 <sup>A</sup>	8.7 <sup>A</sup>	8.8 <sup>A</sup>	8.8 <sup>A</sup>	9.0 <sup>A</sup>	9.1 <sup>A</sup>	9.3 <sup>A</sup>	9.3 <sup>A</sup>	9.3 <sup>A</sup>	9.6 <sup>A</sup>	9.6 <sup>A</sup>	9.6 <sup>A</sup>
2010	9.4 <sup>A</sup>	9.3 <sup>A</sup>	9.4 <sup>A</sup>	9.4 <sup>A</sup>	9.2 <sup>A</sup>	9.5 <sup>A</sup>	9.6 <sup>A</sup>	9.5 <sup>A</sup>	9.4 <sup>A</sup>	9.0 <sup>A</sup>	9.0 <sup>A</sup>	9.1 <sup>A</sup>
2011	F	..	..	..	..	..	..	..	..	..	..	..
<b>Arts, entertainment and recreation</b>												
- 71												
2007	1.2	1.4	1.5	1.4	1.3	1.4	1.4	1.4	1.4	1.4	1.4	1.4
2008	1.4	1.4	1.4	1.4	1.3	1.4	1.4	1.4	1.4	1.4	1.5	1.5
2009	1.6 <sup>B</sup>	1.6 <sup>A</sup>	1.6 <sup>B</sup>	1.6 <sup>A</sup>	1.6 <sup>A</sup>	1.7 <sup>A</sup>	1.6 <sup>A</sup>	1.7 <sup>A</sup>	1.6 <sup>A</sup>	1.3 <sup>A</sup>	1.3 <sup>A</sup>	1.3 <sup>A</sup>
2010	1.0 <sup>A</sup>	1.1 <sup>A</sup>	1.0 <sup>A</sup>	1.1 <sup>B</sup>	1.1 <sup>B</sup>	1.1 <sup>A</sup>	1.0 <sup>A</sup>	1.0 <sup>A</sup>	1.0 <sup>A</sup>	1.0 <sup>A</sup>	1.0 <sup>A</sup>	1.0 <sup>A</sup>
2011	0.9 <sup>A</sup>	..	..	..	..	..	..	..	..	..	..	..
<b>Accommodation and food services</b>												
- 72												
2007	5.7	5.7	5.6	5.7	5.7	5.8	5.7	5.7	5.5	5.6	5.6	5.7
2008	5.7	5.4	5.4	5.4	5.3	5.4	5.4	5.4	5.6	5.7	5.6	5.6
2009	5.6 <sup>A</sup>	5.7 <sup>A</sup>	5.7 <sup>A</sup>	5.7 <sup>A</sup>	5.8 <sup>A</sup>	5.6 <sup>A</sup>	5.3 <sup>A</sup>	5.4 <sup>A</sup>	5.5 <sup>A</sup>	5.5 <sup>A</sup>	5.6 <sup>A</sup>	5.5 <sup>A</sup>
2010	5.2 <sup>A</sup>	5.5 <sup>A</sup>	5.5 <sup>A</sup>	5.4 <sup>A</sup>	5.5 <sup>A</sup>	5.5 <sup>A</sup>	5.6 <sup>A</sup>	5.6 <sup>A</sup>	5.4 <sup>A</sup>	5.5 <sup>A</sup>	5.4 <sup>A</sup>	5.5 <sup>A</sup>
2011	5.5 <sup>A</sup>	..	..	..	..	..	..	..	..	..	..	..
<b>Other services (except public administration) - 81</b>												
2007	1.8	1.9	1.9	1.9	1.9	1.9	1.9	1.9	1.9	2.0	2.0	2.0
2008	2.1	2.0	2.0	2.1	2.0	2.0	2.0	2.0	2.0	2.0	1.9	1.9
2009	2.0 <sup>A</sup>	1.9 <sup>A</sup>	2.2 <sup>A</sup>	2.2 <sup>A</sup>	2.1 <sup>A</sup>	2.2 <sup>A</sup>	2.3 <sup>A</sup>	2.3 <sup>A</sup>	2.2 <sup>A</sup>	2.0 <sup>A</sup>	2.0 <sup>A</sup>	2.0 <sup>A</sup>
2010	1.9 <sup>A</sup>	2.0 <sup>A</sup>	2.0 <sup>A</sup>	2.0 <sup>A</sup>	2.0 <sup>A</sup>	2.0 <sup>A</sup>	2.0 <sup>A</sup>	2.0 <sup>A</sup>	2.0 <sup>A</sup>	2.0 <sup>A</sup>	1.9 <sup>A</sup>	1.9 <sup>A</sup>
2011	1.9 <sup>A</sup>	..	..	..	..	..	..	..	..	..	..	..
<b>Public administration - 91</b>												
2007	6.4	6.4	6.5	6.5	6.5	6.5	6.6	6.6	6.5	6.6	6.7	6.7
2008	6.9	6.8	6.6	6.5	6.6	6.7	6.7	6.6	6.6	6.7	6.8	7.0
2009	6.8 <sup>A</sup>	6.8 <sup>B</sup>	6.7 <sup>A</sup>	6.7 <sup>A</sup>	6.5 <sup>A</sup>	6.5 <sup>A</sup>	6.5 <sup>A</sup>	6.5 <sup>A</sup>	6.9 <sup>A</sup>	7.0 <sup>A</sup>	7.1 <sup>A</sup>	7.2 <sup>A</sup>
2010	7.3 <sup>A</sup>	7.4 <sup>A</sup>	7.7 <sup>A</sup>	7.7 <sup>A</sup>	8.3 <sup>A</sup>	7.8 <sup>A</sup>	8.0 <sup>A</sup>	8.2 <sup>A</sup>	8.2 <sup>A</sup>	8.2 <sup>A</sup>	8.0 <sup>A</sup>	8.1 <sup>A</sup>
2011	8.1 <sup>A</sup>	..	..	..	..	..	..	..	..	..	..	..

**Table 1-4**  
**Seasonally adjusted estimates of employment, for all employees, for selected industries — Nova Scotia**

Industry - NAICS	Jan.	Feb.	Mar.	Apr.	May	June	July	Aug.	Sept.	Oct.	Nov.	Dec.
in thousands												
<b>Industrial aggregate including unclassified businesses - 00-91N</b>												
2007	390.9	395.1	393.0	394.3	391.7	392.6	393.5	395.4	395.9	397.0	398.0	398.4
2008	402.1	401.7	402.5	399.5	403.1	403.1	402.3	401.9	401.4	402.7	400.9	399.0
2009	398.4 <sup>A</sup>	398.7 <sup>A</sup>	398.2 <sup>A</sup>	398.6 <sup>A</sup>	397.9 <sup>A</sup>	398.4 <sup>A</sup>	397.6 <sup>A</sup>	397.8 <sup>A</sup>	398.7 <sup>A</sup>	399.1 <sup>A</sup>	398.1 <sup>A</sup>	400.9 <sup>A</sup>
2010	401.8 <sup>A</sup>	402.6 <sup>A</sup>	404.4 <sup>A</sup>	402.3 <sup>A</sup>	400.2 <sup>A</sup>	403.1 <sup>A</sup>	405.4 <sup>A</sup>	404.6 <sup>A</sup>	408.3 <sup>A</sup>	406.6 <sup>A</sup>	406.6 <sup>A</sup>	411.5 <sup>A</sup>
2011	407.9 <sup>A</sup>	..	..	..	..	..	..	..	..	..	..	..
<b>Industrial aggregate excluding unclassified businesses - 11-91N</b>												
2007	384.7	388.8	387.1	386.8	384.8	387.0	388.2	392.2	392.9	393.2	394.6	394.9
2008	398.4	397.6	398.7	396.0	399.8	399.2	398.6	398.3	397.7	398.5	396.8	394.9
2009	394.1 <sup>A</sup>	394.8 <sup>A</sup>	393.8 <sup>A</sup>	394.1 <sup>A</sup>	393.1 <sup>A</sup>	393.1 <sup>A</sup>	392.6 <sup>A</sup>	392.9 <sup>A</sup>	393.6 <sup>A</sup>	394.1 <sup>A</sup>	393.6 <sup>A</sup>	396.2 <sup>A</sup>
2010	397.1 <sup>A</sup>	398.0 <sup>A</sup>	399.5 <sup>A</sup>	397.2 <sup>A</sup>	394.5 <sup>A</sup>	397.0 <sup>A</sup>	399.0 <sup>A</sup>	398.0 <sup>A</sup>	401.5 <sup>A</sup>	400.0 <sup>A</sup>	401.0 <sup>A</sup>	406.0 <sup>A</sup>
2011	402.6 <sup>A</sup>	..	..	..	..	..	..	..	..	..	..	..
<b>Goods producing industries - 11-33N</b>												
2007	59.0	59.2	60.7	59.7	60.3	60.3	60.5	60.2	60.0	60.3	60.6	60.4
2008	62.2	63.2	63.2	62.9	63.3	63.2	62.9	63.3	61.6	61.5	61.7	60.8
2009	59.8 <sup>A</sup>	60.5 <sup>A</sup>	59.7 <sup>A</sup>	59.6 <sup>A</sup>	59.9 <sup>A</sup>	59.5 <sup>A</sup>	59.0 <sup>A</sup>	58.6 <sup>A</sup>	59.4 <sup>A</sup>	59.5 <sup>A</sup>	59.0 <sup>A</sup>	59.4 <sup>A</sup>
2010	59.3 <sup>B</sup>	59.4 <sup>A</sup>	60.1 <sup>A</sup>	60.5 <sup>A</sup>	60.3 <sup>A</sup>	60.5 <sup>A</sup>	61.9 <sup>A</sup>	60.9 <sup>A</sup>	61.6 <sup>A</sup>	61.1 <sup>A</sup>	62.1 <sup>A</sup>	63.1 <sup>A</sup>
2011	63.6 <sup>A</sup>	..	..	..	..	..	..	..	..	..	..	..
<b>Construction - 23</b>												
2007	19.4	19.3	19.5	19.7	19.9	20.5	20.6	20.6	20.8	20.6	20.7	20.7
2008	21.3	21.5	21.6	21.6	21.9	20.4	20.9	20.6	20.0	20.3	20.3	20.4
2009	20.7 <sup>A</sup>	20.7 <sup>A</sup>	20.6 <sup>A</sup>	20.6 <sup>A</sup>	20.8 <sup>A</sup>	20.8 <sup>A</sup>	20.5 <sup>A</sup>	21.4 <sup>A</sup>	21.8 <sup>A</sup>	22.1 <sup>A</sup>	22.1 <sup>A</sup>	22.2 <sup>A</sup>
2010	21.8 <sup>A</sup>	21.9 <sup>A</sup>	22.5 <sup>A</sup>	22.8 <sup>A</sup>	22.4 <sup>A</sup>	22.6 <sup>A</sup>	22.7 <sup>A</sup>	22.3 <sup>A</sup>	22.6 <sup>A</sup>	22.7 <sup>A</sup>	22.8 <sup>A</sup>	22.7 <sup>A</sup>
2011	23.0 <sup>A</sup>	..	..	..	..	..	..	..	..	..	..	..
<b>Manufacturing - 31-33</b>												
2007	33.4	33.7	35.1	34.0	34.3	33.6	33.6	33.0	32.5	33.1	33.0	33.1
2008	33.8	34.6	34.3	33.9	34.1	35.2	34.6	35.2	34.4	33.9	34.0	33.3
2009	32.0 <sup>A</sup>	32.7 <sup>A</sup>	32.4 <sup>A</sup>	32.4 <sup>A</sup>	32.5 <sup>A</sup>	32.0 <sup>A</sup>	31.8 <sup>A</sup>	30.6 <sup>A</sup>	30.9 <sup>A</sup>	30.6 <sup>A</sup>	30.2 <sup>A</sup>	30.3 <sup>A</sup>
2010	30.9 <sup>A</sup>	30.6 <sup>A</sup>	31.0 <sup>A</sup>	30.9 <sup>A</sup>	31.1 <sup>A</sup>	31.4 <sup>A</sup>	32.7 <sup>A</sup>	32.2 <sup>A</sup>	32.6 <sup>A</sup>	32.0 <sup>A</sup>	33.0 <sup>A</sup>	33.9 <sup>A</sup>
2011	34.3 <sup>A</sup>	..	..	..	..	..	..	..	..	..	..	..
<b>Non-durable goods - 311N</b>												
2007	..	..	..	..	..	..	..	..	..	..	..	..
2008	..	..	..	..	..	..	..	..	..	..	..	..
2009	..	..	..	..	..	..	..	..	..	..	..	..
2010	..	..	..	..	..	..	..	..	..	..	..	..
2011	..	..	..	..	..	..	..	..	..	..	..	..
<b>Durable goods - 321N</b>												
2007	..	..	..	..	..	..	..	..	..	..	..	..
2008	..	..	..	..	..	..	..	..	..	..	..	..
2009	..	..	..	..	..	..	..	..	..	..	..	..
2010	..	..	..	..	..	..	..	..	..	..	..	..
2011	..	..	..	..	..	..	..	..	..	..	..	..
<b>Service producing industries - 41-91N</b>												
2007	325.7	329.6	326.4	327.1	324.5	326.7	327.7	332.0	332.9	332.8	334.0	334.5
2008	336.2	334.4	335.6	333.1	336.5	336.0	335.7	335.0	336.1	337.0	335.2	334.0
2009	334.3 <sup>A</sup>	334.3 <sup>A</sup>	334.1 <sup>A</sup>	334.5 <sup>A</sup>	333.2 <sup>A</sup>	333.6 <sup>A</sup>	333.6 <sup>A</sup>	334.3 <sup>A</sup>	334.2 <sup>A</sup>	334.6 <sup>A</sup>	334.5 <sup>A</sup>	336.7 <sup>A</sup>
2010	337.8 <sup>A</sup>	338.6 <sup>A</sup>	339.5 <sup>A</sup>	336.7 <sup>A</sup>	334.2 <sup>A</sup>	336.6 <sup>A</sup>	337.0 <sup>A</sup>	337.1 <sup>A</sup>	339.9 <sup>A</sup>	338.9 <sup>A</sup>	338.8 <sup>A</sup>	343.0 <sup>A</sup>
2011	338.9 <sup>A</sup>	..	..	..	..	..	..	..	..	..	..	..
<b>Trade - 41-45N</b>												
2007	75.4	76.0	72.7	75.5	71.2	71.1	71.1	74.5	75.3	74.7	74.4	74.7
2008	74.9	75.4	75.4	74.4	75.5	75.2	75.2	74.6	74.7	74.9	73.3	72.3
2009	73.2 <sup>A</sup>	72.0 <sup>A</sup>	72.3 <sup>A</sup>	72.1 <sup>A</sup>	72.3 <sup>A</sup>	71.7 <sup>A</sup>	71.3 <sup>A</sup>	70.9 <sup>A</sup>	71.0 <sup>A</sup>	70.8 <sup>A</sup>	71.4 <sup>A</sup>	71.5 <sup>A</sup>
2010	72.3 <sup>A</sup>	71.9 <sup>A</sup>	71.8 <sup>A</sup>	72.0 <sup>A</sup>	72.2 <sup>A</sup>	72.5 <sup>A</sup>	72.6 <sup>A</sup>	72.5 <sup>A</sup>	72.7 <sup>A</sup>	73.2 <sup>A</sup>	73.8 <sup>A</sup>	74.6 <sup>A</sup>
2011	73.4 <sup>A</sup>	..	..	..	..	..	..	..	..	..	..	..

Table 1-4 – continued

## Seasonally adjusted estimates of employment, for all employees, for selected industries — Nova Scotia

Industry - NAICS	Jan.	Feb.	Mar.	Apr.	May	June	July	Aug.	Sept.	Oct.	Nov.	Dec.
	in thousands											
<b>Wholesale trade - 41</b>												
2007	17.0	17.0	16.5	16.7	16.4	16.1	16.4	16.7	16.9	16.9	17.0	17.1
2008	16.8	16.9	17.1	16.3	16.6	16.7	16.5	16.2	16.4	16.4	16.2	16.1
2009	16.2 <sup>A</sup>	15.9 <sup>A</sup>	16.0 <sup>A</sup>	16.0 <sup>A</sup>	16.4 <sup>A</sup>	15.9 <sup>A</sup>	16.0 <sup>A</sup>	15.9 <sup>A</sup>	15.8 <sup>A</sup>	15.8 <sup>A</sup>	15.8 <sup>A</sup>	15.9 <sup>A</sup>
2010	16.2 <sup>A</sup>	16.0 <sup>A</sup>	16.1 <sup>A</sup>	16.1 <sup>A</sup>	16.3 <sup>A</sup>	16.0 <sup>A</sup>	16.0 <sup>A</sup>	15.3 <sup>A</sup>	15.5 <sup>A</sup>	15.4 <sup>A</sup>	15.4 <sup>A</sup>	16.1 <sup>A</sup>
2011	15.3 <sup>A</sup>	..	..	..	..	..	..	..	..	..	..	..
<b>Retail trade - 44-45</b>												
2007	58.4	59.0	56.2	58.9	54.9	55.0	54.8	57.8	58.4	57.8	57.4	57.7
2008	58.0	58.5	58.3	58.1	58.9	58.6	58.7	58.4	58.3	58.5	57.0	56.2
2009	57.0 <sup>A</sup>	56.1 <sup>A</sup>	56.3 <sup>A</sup>	56.1 <sup>A</sup>	55.9 <sup>A</sup>	55.7 <sup>A</sup>	55.3 <sup>A</sup>	55.0 <sup>A</sup>	55.2 <sup>A</sup>	55.1 <sup>A</sup>	55.6 <sup>A</sup>	55.6 <sup>A</sup>
2010	56.1 <sup>A</sup>	55.9 <sup>A</sup>	55.7 <sup>A</sup>	55.8 <sup>A</sup>	55.9 <sup>A</sup>	56.5 <sup>A</sup>	56.7 <sup>A</sup>	57.2 <sup>A</sup>	57.1 <sup>A</sup>	57.8 <sup>A</sup>	58.4 <sup>A</sup>	58.5 <sup>A</sup>
2011	58.0 <sup>A</sup>	..	..	..	..	..	..	..	..	..	..	..
<b>Transportation and warehousing - 48-49</b>												
2007	17.2	17.2	17.3	17.4	17.7	17.8	17.7	17.6	17.2	17.2	17.0	17.0
2008	17.0	17.3	17.3	17.4	17.5	17.4	17.4	17.1	17.3	17.3	17.5	17.3
2009	17.1 <sup>A</sup>	17.2 <sup>A</sup>	17.0 <sup>A</sup>	16.9 <sup>A</sup>	16.4 <sup>A</sup>	16.2 <sup>A</sup>	16.2 <sup>A</sup>	16.3 <sup>A</sup>	16.2 <sup>A</sup>	16.2 <sup>A</sup>	16.0 <sup>A</sup>	16.0 <sup>A</sup>
2010	16.1 <sup>A</sup>	15.9 <sup>A</sup>	16.0 <sup>A</sup>	16.0 <sup>A</sup>	15.7 <sup>A</sup>	15.8 <sup>A</sup>	16.0 <sup>A</sup>	15.8 <sup>A</sup>	16.1 <sup>A</sup>	16.1 <sup>A</sup>	16.0 <sup>A</sup>	16.1 <sup>A</sup>
2011	15.9 <sup>A</sup>	..	..	..	..	..	..	..	..	..	..	..
<b>Information and cultural industries - 51</b>												
2007	8.5	8.6	8.7	8.5	8.6	8.7	8.8	9.0	8.8	8.7	8.7	8.8
2008	9.0	8.8	8.8	8.9	9.2	9.3	9.7	9.4	9.5	9.2	9.3	9.4
2009	9.0 <sup>A</sup>	9.3 <sup>A</sup>	8.6 <sup>B</sup>	8.1 <sup>A</sup>	8.1 <sup>A</sup>	8.1 <sup>A</sup>	8.5 <sup>A</sup>	8.6 <sup>A</sup>	8.5 <sup>A</sup>	8.2 <sup>A</sup>	8.4 <sup>A</sup>	8.5 <sup>A</sup>
2010	8.3 <sup>A</sup>	8.2 <sup>A</sup>	8.6 <sup>C</sup>	8.4 <sup>A</sup>	8.4 <sup>A</sup>	8.3 <sup>A</sup>	8.3 <sup>A</sup>	8.4 <sup>A</sup>	8.6 <sup>A</sup>	8.4 <sup>A</sup>	8.3 <sup>A</sup>	8.7 <sup>A</sup>
2011	8.7 <sup>A</sup>	..	..	..	..	..	..	..	..	..	..	..
<b>Finance and insurance - 52</b>												
2007	x	x	x	x	x	x	x	x	x	x	x	x
2008	17.1	17.1	17.2	16.9	17.4	17.7	17.7	17.8	17.8	17.9	17.8	17.8
2009	17.8 <sup>A</sup>	17.4 <sup>A</sup>	17.3 <sup>A</sup>	17.3 <sup>A</sup>	17.4 <sup>A</sup>	17.5 <sup>A</sup>	17.2 <sup>A</sup>	17.4 <sup>A</sup>	17.3 <sup>A</sup>	17.6 <sup>A</sup>	17.8 <sup>A</sup>	18.2 <sup>A</sup>
2010	18.2 <sup>A</sup>	18.0 <sup>A</sup>	17.9 <sup>A</sup>	18.0 <sup>A</sup>	17.8 <sup>A</sup>	18.2 <sup>A</sup>	18.1 <sup>A</sup>	18.3 <sup>A</sup>	18.3 <sup>A</sup>	18.1 <sup>A</sup>	18.2 <sup>A</sup>	18.2 <sup>A</sup>
2011	17.7 <sup>A</sup>	..	..	..	..	..	..	..	..	..	..	..
<b>Professional, scientific and technical services - 54</b>												
2007	14.6	14.7	14.7	14.6	14.8	15.0	15.0	15.1	13.3	13.2	13.1	13.2
2008	13.1	12.9	13.2	13.1	13.1	13.2	13.2	13.2	13.1	13.3	13.0	13.3
2009	14.0 <sup>A</sup>	13.3 <sup>A</sup>	13.3 <sup>A</sup>	13.4 <sup>A</sup>	13.2 <sup>A</sup>	12.9 <sup>A</sup>	13.2 <sup>A</sup>	13.3 <sup>A</sup>	13.7 <sup>A</sup>	13.6 <sup>A</sup>	13.8 <sup>A</sup>	13.7 <sup>A</sup>
2010	13.5 <sup>A</sup>	13.6 <sup>A</sup>	13.5 <sup>A</sup>	13.4 <sup>A</sup>	13.4 <sup>A</sup>	13.3 <sup>A</sup>	13.3 <sup>A</sup>	13.4 <sup>A</sup>	13.4 <sup>A</sup>	13.5 <sup>A</sup>	13.5 <sup>A</sup>	13.9 <sup>A</sup>
2011	12.8 <sup>A</sup>	..	..	..	..	..	..	..	..	..	..	..
<b>Management of companies and enterprises - 55</b>												
2007	2.6	2.5	2.5	2.4	2.4	2.3	2.4	2.6	2.4	2.7	2.4	2.3
2008	2.7	2.1	2.0	2.0	2.2	2.2	2.3	2.3	2.4	2.4	2.5	2.3
2009	2.1 <sup>A</sup>	2.0 <sup>A</sup>	2.1 <sup>A</sup>	2.2 <sup>A</sup>	2.1 <sup>A</sup>	2.1 <sup>A</sup>	2.1 <sup>A</sup>	2.1 <sup>A</sup>	2.2 <sup>A</sup>	2.0 <sup>A</sup>	2.1 <sup>A</sup>	2.1 <sup>A</sup>
2010	2.0 <sup>A</sup>	2.0 <sup>A</sup>	2.0 <sup>A</sup>	2.0 <sup>A</sup>	2.1 <sup>A</sup>	2.0 <sup>A</sup>	2.1 <sup>A</sup>	2.1 <sup>A</sup>	2.1 <sup>A</sup>	2.1 <sup>A</sup>	2.1 <sup>A</sup>	3.0 <sup>A</sup>
2011	3.1 <sup>A</sup>	..	..	..	..	..	..	..	..	..	..	..
<b>Administrative and support, waste management and remediation services - 56</b>												
2007	16.3	16.8	16.8	16.1	16.3	16.4	16.6	16.3	18.1	18.2	18.0	18.4
2008	18.4	18.5	18.5	18.3	17.9	17.8	17.8	17.9	17.9	18.1	18.2	17.9
2009	17.7 <sup>A</sup>	17.4 <sup>A</sup>	17.7 <sup>A</sup>	17.9 <sup>A</sup>	18.4 <sup>A</sup>	18.5 <sup>A</sup>	18.8 <sup>A</sup>	19.2 <sup>A</sup>	19.2 <sup>A</sup>	19.8 <sup>A</sup>	19.8 <sup>A</sup>	19.7 <sup>A</sup>
2010	20.7 <sup>A</sup>	20.9 <sup>A</sup>	20.9 <sup>A</sup>	20.8 <sup>A</sup>	20.8 <sup>A</sup>	21.0 <sup>A</sup>	21.0 <sup>A</sup>	21.1 <sup>A</sup>	21.2 <sup>A</sup>	20.9 <sup>A</sup>	21.0 <sup>A</sup>	20.9 <sup>A</sup>
2011	20.5 <sup>A</sup>	..	..	..	..	..	..	..	..	..	..	..
<b>Educational services - 61</b>												
2007	36.1	37.0	37.1	37.1	37.4	37.7	37.9	37.5	37.8	38.3	39.6	38.3
2008	38.4	38.2	38.3	37.6	38.6	38.0	38.2	39.0	39.4	39.0	38.3	38.1
2009	37.5 <sup>A</sup>	38.3 <sup>A</sup>	39.4 <sup>A</sup>	39.1 <sup>A</sup>	38.2 <sup>A</sup>	37.9 <sup>A</sup>	38.9 <sup>A</sup>	37.7 <sup>A</sup>	37.3 <sup>A</sup>	37.4 <sup>A</sup>	36.6 <sup>A</sup>	38.0 <sup>A</sup>
2010	38.8 <sup>A</sup>	39.5 <sup>A</sup>	38.1 <sup>A</sup>	37.6 <sup>A</sup>	37.7 <sup>A</sup>	37.7 <sup>A</sup>	37.7 <sup>A</sup>	37.6 <sup>A</sup>	37.8 <sup>A</sup>	37.5 <sup>A</sup>	37.7 <sup>A</sup>	38.4 <sup>A</sup>
2011	37.9 <sup>A</sup>	..	..	..	..	..	..	..	..	..	..	..

Table 1-4 – continued

Seasonally adjusted estimates of employment, for all employees, for selected industries — Nova Scotia

Industry - NAICS	Jan.	Feb.	Mar.	Apr.	May	June	July	Aug.	Sept.	Oct.	Nov.	Dec.
	in thousands											
<b>Health care and social assistance</b>												
- 62												
2007	51.5	52.2	52.3	51.5	52.1	52.4	52.0	52.1	52.2	52.4	52.9	52.9
2008	53.5	53.2	53.2	53.4	53.6	53.9	53.7	53.9	53.8	53.9	54.2	54.9
2009	55.2 <sup>A</sup>	55.4 <sup>A</sup>	54.9 <sup>A</sup>	56.2 <sup>A</sup>	55.7 <sup>A</sup>	57.7 <sup>A</sup>	57.3 <sup>A</sup>	57.1 <sup>A</sup>	57.4 <sup>A</sup>	58.2 <sup>A</sup>	57.9 <sup>A</sup>	57.3 <sup>A</sup>
2010	56.6 <sup>A</sup>	57.4 <sup>A</sup>	58.7 <sup>A</sup>	57.6 <sup>A</sup>	55.8 <sup>A</sup>	57.3 <sup>A</sup>	56.7 <sup>A</sup>	57.1 <sup>A</sup>	57.9 <sup>A</sup>	57.5 <sup>A</sup>	56.6 <sup>A</sup>	56.9 <sup>A</sup>
2011	56.9 <sup>A</sup>	..	..	..	..	..	..	..	..	..	..	..
<b>Arts, entertainment and recreation</b>												
- 71												
2007	6.4	6.4	6.6	6.4	6.4	6.5	6.7	6.1	6.3	6.5	6.4	6.5
2008	6.4	6.2	6.2	6.0	5.9	5.8	5.9	5.9	6.0	5.9	5.9	6.0
2009	6.3 <sup>A</sup>	6.2 <sup>A</sup>	6.1 <sup>A</sup>	6.1 <sup>A</sup>	6.2 <sup>A</sup>	6.4 <sup>A</sup>	6.3 <sup>A</sup>	6.5 <sup>A</sup>	6.3 <sup>A</sup>	5.7 <sup>A</sup>	5.7 <sup>A</sup>	5.7 <sup>A</sup>
2010	5.6 <sup>A</sup>	5.5 <sup>A</sup>	5.6 <sup>A</sup>	5.6 <sup>A</sup>	5.6 <sup>A</sup>	5.6 <sup>A</sup>	5.6 <sup>A</sup>	5.5 <sup>A</sup>	5.7 <sup>A</sup>	5.2 <sup>A</sup>	5.4 <sup>A</sup>	5.2 <sup>A</sup>
2011	5.4 <sup>A</sup>	..	..	..	..	..	..	..	..	..	..	..
<b>Accommodation and food services</b>												
- 72												
2007	27.2	28.2	28.1	28.2	28.5	29.1	29.3	29.9	30.5	30.1	30.1	30.3
2008	30.2	29.8	30.2	30.1	30.2	30.1	29.9	29.1	29.5	29.9	30.1	29.8
2009	29.8 <sup>A</sup>	29.9 <sup>A</sup>	30.0 <sup>A</sup>	30.0 <sup>A</sup>	29.6 <sup>A</sup>	29.3 <sup>A</sup>	28.5 <sup>A</sup>	29.2 <sup>A</sup>	29.3 <sup>A</sup>	29.2 <sup>A</sup>	29.1 <sup>A</sup>	29.9 <sup>A</sup>
2010	29.7 <sup>A</sup>	29.5 <sup>A</sup>	29.9 <sup>A</sup>	29.0 <sup>A</sup>	28.8 <sup>A</sup>	29.3 <sup>A</sup>	29.6 <sup>A</sup>	29.3 <sup>A</sup>	29.3 <sup>A</sup>	29.4 <sup>A</sup>	29.5 <sup>A</sup>	29.7 <sup>A</sup>
2011	29.8 <sup>A</sup>	..	..	..	..	..	..	..	..	..	..	..
<b>Other services (except public administration) - 81</b>												
2007	12.4	12.3	12.2	12.2	12.2	12.3	12.3	12.2	12.4	12.4	12.3	12.5
2008	12.6	12.5	12.4	12.6	12.5	12.4	12.3	12.2	12.1	12.3	12.3	12.1
2009	12.2 <sup>A</sup>	12.8 <sup>A</sup>	13.0 <sup>A</sup>	12.6 <sup>A</sup>	13.1 <sup>A</sup>	12.8 <sup>A</sup>	12.9 <sup>A</sup>	13.0 <sup>A</sup>	13.0 <sup>A</sup>	13.0 <sup>A</sup>	13.2 <sup>A</sup>	13.1 <sup>A</sup>
2010	13.1 <sup>A</sup>	13.3 <sup>A</sup>	13.2 <sup>A</sup>	13.0 <sup>A</sup>	13.0 <sup>A</sup>	13.1 <sup>A</sup>	13.0 <sup>A</sup>	12.9 <sup>A</sup>	13.2 <sup>A</sup>	13.3 <sup>A</sup>	13.0 <sup>A</sup>	13.2 <sup>A</sup>
2011	13.1 <sup>A</sup>	..	..	..	..	..	..	..	..	..	..	..
<b>Public administration - 91</b>												
2007	35.2	35.1	35.1	34.9	34.5	34.9	35.1	35.3	35.0	35.1	35.2	35.6
2008	35.9	35.2	35.7	35.3	35.7	35.5	35.3	35.5	35.6	35.8	35.7	35.7
2009	35.3 <sup>A</sup>	35.9 <sup>A</sup>	35.4 <sup>A</sup>	35.4 <sup>A</sup>	35.4 <sup>A</sup>	35.4 <sup>A</sup>	35.3 <sup>A</sup>	35.5 <sup>A</sup>	35.6 <sup>A</sup>	35.5 <sup>A</sup>	35.6 <sup>A</sup>	35.6 <sup>A</sup>
2010	35.8 <sup>A</sup>	35.6 <sup>A</sup>	35.9 <sup>A</sup>	35.8 <sup>A</sup>	35.6 <sup>A</sup>	35.2 <sup>A</sup>	35.6 <sup>A</sup>	35.6 <sup>A</sup>	36.2 <sup>A</sup>	36.2 <sup>A</sup>	36.3 <sup>A</sup>	36.4 <sup>A</sup>
2011	36.0 <sup>A</sup>	..	..	..	..	..	..	..	..	..	..	..

**Table 1-5  
 Seasonally adjusted estimates of employment, for all employees, for selected industries — New Brunswick**

Industry - NAICS	Jan.	Feb.	Mar.	Apr.	May	June	July	Aug.	Sept.	Oct.	Nov.	Dec.
in thousands												
<b>Industrial aggregate including unclassified businesses - 00-91N</b>												
2007	312.2	310.5	310.7	311.0	309.8	307.4	308.2	310.9	314.2	311.7	311.5	309.9
2008	314.0	315.1	315.5	314.2	313.9	316.3	315.0	314.4	314.6	315.2	314.5	313.1
2009	312.8 <sup>A</sup>	313.6 <sup>A</sup>	312.3 <sup>A</sup>	312.2 <sup>A</sup>	310.0 <sup>A</sup>	311.4 <sup>A</sup>	312.5 <sup>A</sup>	310.9 <sup>A</sup>	313.3 <sup>A</sup>	313.0 <sup>A</sup>	314.7 <sup>A</sup>	316.6 <sup>A</sup>
2010	316.4 <sup>A</sup>	316.3 <sup>A</sup>	318.1 <sup>A</sup>	319.7 <sup>A</sup>	321.9 <sup>A</sup>	319.3 <sup>A</sup>	325.9 <sup>A</sup>	323.6 <sup>A</sup>	321.7 <sup>A</sup>	323.0 <sup>A</sup>	320.0 <sup>A</sup>	321.9 <sup>A</sup>
2011	322.3 <sup>A</sup>	..	..	..	..	..	..	..	..	..	..	..
<b>Industrial aggregate excluding unclassified businesses - 11-91N</b>												
2007	306.6	305.2	305.3	305.5	305.9	304.5	305.6	308.8	312.1	308.3	308.0	306.3
2008	310.3	310.9	311.5	311.4	310.8	313.0	311.7	311.2	311.5	311.5	310.9	310.0
2009	309.3 <sup>A</sup>	309.6 <sup>A</sup>	308.7 <sup>A</sup>	308.0 <sup>A</sup>	305.4 <sup>A</sup>	306.9 <sup>A</sup>	307.9 <sup>A</sup>	306.4 <sup>A</sup>	308.8 <sup>A</sup>	308.3 <sup>A</sup>	310.7 <sup>A</sup>	312.7 <sup>A</sup>
2010	312.2 <sup>A</sup>	311.9 <sup>A</sup>	313.6 <sup>A</sup>	315.1 <sup>A</sup>	316.4 <sup>A</sup>	313.2 <sup>A</sup>	319.2 <sup>A</sup>	316.8 <sup>A</sup>	314.0 <sup>A</sup>	316.1 <sup>A</sup>	314.2 <sup>A</sup>	316.0 <sup>A</sup>
2011	316.6 <sup>A</sup>	..	..	..	..	..	..	..	..	..	..	..
<b>Goods producing industries - 11-33N</b>												
2007	59.1	58.9	59.1	59.2	59.7	58.7	58.0	58.4	59.1	57.5	57.8	57.5
2008	57.5	57.5	58.2	58.2	57.8	60.1	59.8	58.8	58.7	59.1	58.5	57.2
2009	56.2 <sup>A</sup>	55.4 <sup>A</sup>	55.2 <sup>A</sup>	54.5 <sup>A</sup>	53.7 <sup>A</sup>	55.2 <sup>A</sup>	56.1 <sup>A</sup>	57.3 <sup>A</sup>	57.2 <sup>A</sup>	57.2 <sup>A</sup>	57.6 <sup>A</sup>	57.8 <sup>A</sup>
2010	57.9 <sup>A</sup>	57.7 <sup>A</sup>	58.0 <sup>A</sup>	58.4 <sup>A</sup>	59.6 <sup>A</sup>	58.1 <sup>A</sup>	59.6 <sup>A</sup>	58.6 <sup>A</sup>	59.1 <sup>A</sup>	58.8 <sup>A</sup>	58.0 <sup>A</sup>	59.3 <sup>A</sup>
2011	59.3 <sup>A</sup>	..	..	..	..	..	..	..	..	..	..	..
<b>Construction - 23</b>												
2007	16.6	16.5	16.7	16.8	16.8	17.0	16.8	17.0	17.4	17.2	17.1	17.2
2008	18.5	18.7	18.9	18.6	18.6	18.6	19.0	18.9	18.7	19.1	19.1	18.3
2009	18.8 <sup>A</sup>	18.6 <sup>A</sup>	18.6 <sup>A</sup>	18.4 <sup>A</sup>	18.5 <sup>A</sup>	18.8 <sup>A</sup>	19.1 <sup>A</sup>	19.2 <sup>A</sup>	19.6 <sup>A</sup>	19.5 <sup>A</sup>	19.7 <sup>A</sup>	19.8 <sup>A</sup>
2010	19.5 <sup>A</sup>	19.3 <sup>A</sup>	19.2 <sup>A</sup>	19.7 <sup>A</sup>	19.7 <sup>A</sup>	19.0 <sup>A</sup>	19.0 <sup>A</sup>	19.0 <sup>A</sup>	19.1 <sup>A</sup>	19.1 <sup>A</sup>	19.0 <sup>A</sup>	19.8 <sup>A</sup>
2011	19.4 <sup>A</sup>	..	..	..	..	..	..	..	..	..	..	..
<b>Manufacturing - 31-33</b>												
2007	33.3	33.0	33.1	33.0	33.5	32.5	32.0	32.1	32.4	30.8	31.1	30.5
2008	30.8	30.6	31.0	31.2	31.3	32.9	32.3	31.3	31.0	30.8	30.2	30.0
2009	28.7 <sup>A</sup>	28.3 <sup>A</sup>	28.6 <sup>A</sup>	27.9 <sup>A</sup>	27.5 <sup>A</sup>	27.9 <sup>A</sup>	28.2 <sup>A</sup>	29.3 <sup>A</sup>	28.6 <sup>A</sup>	28.9 <sup>A</sup>	29.0 <sup>A</sup>	29.1 <sup>A</sup>
2010	29.5 <sup>A</sup>	29.7 <sup>A</sup>	29.9 <sup>A</sup>	29.7 <sup>A</sup>	30.9 <sup>B</sup>	30.4 <sup>A</sup>	32.3 <sup>A</sup>	31.2 <sup>A</sup>	31.6 <sup>A</sup>	31.5 <sup>A</sup>	30.6 <sup>A</sup>	31.7 <sup>A</sup>
2011	31.2 <sup>A</sup>	..	..	..	..	..	..	..	..	..	..	..
<b>Non-durable goods - 311N</b>												
2007	..	..	..	..	..	..	..	..	..	..	..	..
2008	..	..	..	..	..	..	..	..	..	..	..	..
2009	..	..	..	..	..	..	..	..	..	..	..	..
2010	..	..	..	..	..	..	..	..	..	..	..	..
2011	..	..	..	..	..	..	..	..	..	..	..	..
<b>Durable goods - 321N</b>												
2007	..	..	..	..	..	..	..	..	..	..	..	..
2008	..	..	..	..	..	..	..	..	..	..	..	..
2009	..	..	..	..	..	..	..	..	..	..	..	..
2010	..	..	..	..	..	..	..	..	..	..	..	..
2011	..	..	..	..	..	..	..	..	..	..	..	..
<b>Service producing industries - 41-91N</b>												
2007	247.4	246.2	246.2	246.3	246.2	245.7	247.6	250.4	253.0	250.8	250.2	248.9
2008	252.7	253.4	253.3	253.2	253.0	252.9	251.9	252.4	252.8	252.4	252.4	252.8
2009	253.1 <sup>A</sup>	254.2 <sup>A</sup>	253.5 <sup>A</sup>	253.5 <sup>A</sup>	251.6 <sup>A</sup>	251.7 <sup>A</sup>	251.8 <sup>A</sup>	249.1 <sup>A</sup>	251.6 <sup>A</sup>	251.1 <sup>A</sup>	253.1 <sup>A</sup>	254.9 <sup>A</sup>
2010	254.4 <sup>A</sup>	254.2 <sup>A</sup>	255.6 <sup>A</sup>	256.7 <sup>A</sup>	256.8 <sup>A</sup>	255.1 <sup>A</sup>	259.6 <sup>A</sup>	258.1 <sup>A</sup>	254.9 <sup>A</sup>	257.3 <sup>A</sup>	256.1 <sup>A</sup>	256.7 <sup>A</sup>
2011	257.3 <sup>A</sup>	..	..	..	..	..	..	..	..	..	..	..
<b>Trade - 41-45N</b>												
2007	53.5	53.3	52.2	53.3	52.4	51.4	51.8	53.5	54.0	53.3	53.0	53.2
2008	53.7	54.3	54.0	53.8	54.1	53.5	53.5	53.4	54.0	53.7	53.8	53.4
2009	53.3 <sup>A</sup>	52.9 <sup>A</sup>	53.0 <sup>A</sup>	52.7 <sup>A</sup>	52.4 <sup>A</sup>	52.7 <sup>A</sup>	52.4 <sup>A</sup>	52.5 <sup>A</sup>	53.2 <sup>A</sup>	52.8 <sup>A</sup>	53.2 <sup>A</sup>	53.4 <sup>A</sup>
2010	53.5 <sup>A</sup>	53.1 <sup>A</sup>	53.9 <sup>A</sup>	54.2 <sup>A</sup>	54.3 <sup>A</sup>	54.3 <sup>A</sup>	54.2 <sup>A</sup>	54.1 <sup>A</sup>	54.3 <sup>A</sup>	54.7 <sup>A</sup>	54.8 <sup>A</sup>	54.9 <sup>A</sup>
2011	54.8 <sup>A</sup>	..	..	..	..	..	..	..	..	..	..	..



Table 1-5 – continued

Seasonally adjusted estimates of employment, for all employees, for selected industries — New Brunswick

Industry - NAICS	Jan.	Feb.	Mar.	Apr.	May	June	July	Aug.	Sept.	Oct.	Nov.	Dec.
	in thousands											
<b>Wholesale trade - 41</b>												
2007	10.5	10.6	10.5	10.6	10.6	10.5	10.6	10.5	10.6	10.1	10.2	10.2
2008	10.4	10.6	10.6	10.4	10.4	10.3	10.4	10.1	10.6	10.6	10.9	10.7
2009	10.7 <sup>A</sup>	10.4 <sup>A</sup>	10.4 <sup>A</sup>	10.3 <sup>A</sup>	10.2 <sup>A</sup>	10.2 <sup>A</sup>	10.3 <sup>A</sup>	10.4 <sup>A</sup>	10.3 <sup>A</sup>	10.3 <sup>A</sup>	10.2 <sup>A</sup>	10.3 <sup>A</sup>
2010	10.2 <sup>A</sup>	10.2 <sup>A</sup>	10.3 <sup>A</sup>	10.4 <sup>A</sup>	10.5 <sup>A</sup>	10.5 <sup>A</sup>	10.4 <sup>A</sup>	10.1 <sup>A</sup>	10.3 <sup>A</sup>	10.5 <sup>A</sup>	10.4 <sup>A</sup>	10.5 <sup>A</sup>
2011	10.5 <sup>A</sup>	..	..	..	..	..	..	..	..	..	..	..
<b>Retail trade - 44-45</b>												
2007	42.9	42.7	41.7	42.7	41.8	40.9	41.2	43.0	43.4	43.2	42.8	43.0
2008	43.3	43.7	43.4	43.4	43.7	43.2	43.2	43.2	43.3	43.1	42.9	42.7
2009	42.7 <sup>A</sup>	42.5 <sup>A</sup>	42.6 <sup>A</sup>	42.4 <sup>A</sup>	42.2 <sup>A</sup>	42.5 <sup>A</sup>	42.1 <sup>A</sup>	42.2 <sup>A</sup>	42.9 <sup>A</sup>	42.5 <sup>A</sup>	42.9 <sup>A</sup>	43.1 <sup>A</sup>
2010	43.3 <sup>A</sup>	42.9 <sup>A</sup>	43.5 <sup>A</sup>	43.8 <sup>A</sup>	43.8 <sup>A</sup>	43.8 <sup>A</sup>	43.8 <sup>A</sup>	44.1 <sup>A</sup>	44.0 <sup>A</sup>	44.2 <sup>A</sup>	44.5 <sup>A</sup>	44.4 <sup>A</sup>
2011	44.3 <sup>A</sup>	..	..	..	..	..	..	..	..	..	..	..
<b>Transportation and warehousing - 48-49</b>												
2007	16.2	16.2	16.3	16.4	16.2	16.2	16.0	16.4	16.9	16.6	16.3	16.5
2008	17.0	17.1	16.4	16.2	16.2	16.4	16.3	16.2	16.4	16.1	16.2	16.2
2009	16.1 <sup>A</sup>	15.8 <sup>A</sup>	15.9 <sup>A</sup>	15.9 <sup>A</sup>	15.9 <sup>A</sup>	15.3 <sup>A</sup>	15.5 <sup>A</sup>	15.6 <sup>A</sup>	15.6 <sup>A</sup>	15.6 <sup>A</sup>	15.8 <sup>A</sup>	15.9 <sup>A</sup>
2010	15.8 <sup>A</sup>	16.0 <sup>A</sup>	16.0 <sup>A</sup>	15.8 <sup>A</sup>	15.9 <sup>A</sup>	15.8 <sup>A</sup>	15.7 <sup>A</sup>	14.5 <sup>A</sup>	14.7 <sup>A</sup>	14.5 <sup>A</sup>	14.4 <sup>A</sup>	14.2 <sup>A</sup>
2011	14.5 <sup>A</sup>	..	..	..	..	..	..	..	..	..	..	..
<b>Information and cultural industries - 51</b>												
2007	7.4	7.5	7.4	7.5	7.4	7.4	7.3	7.4	7.5	7.6	7.5	7.5
2008	7.8	7.9	7.8	7.8	7.7	7.4	7.3	7.4	7.4	7.6	7.4	7.2
2009	7.1 <sup>D</sup>	7.3 <sup>B</sup>	7.2 <sup>A</sup>	7.1 <sup>A</sup>	7.1 <sup>B</sup>	7.1 <sup>A</sup>	7.0 <sup>B</sup>	7.0 <sup>B</sup>	7.0 <sup>A</sup>	7.0 <sup>A</sup>	7.0 <sup>A</sup>	7.2 <sup>A</sup>
2010	7.3 <sup>A</sup>	7.3 <sup>A</sup>	7.4 <sup>A</sup>	7.4 <sup>A</sup>	7.3 <sup>A</sup>	7.2 <sup>A</sup>	7.7 <sup>A</sup>	7.8 <sup>A</sup>	7.8 <sup>A</sup>	7.9 <sup>A</sup>	7.7 <sup>A</sup>	8.1 <sup>A</sup>
2011	8.3 <sup>A</sup>	..	..	..	..	..	..	..	..	..	..	..
<b>Finance and insurance - 52</b>												
2007	x	x	x	x	x	x	x	x	x	x	x	x
2008	11.9	11.8	12.1	11.8	11.8	11.9	11.9	11.9	11.7	12.1	12.0	12.1
2009	12.3 <sup>A</sup>	12.6 <sup>A</sup>	12.6 <sup>A</sup>	12.3 <sup>A</sup>	12.2 <sup>A</sup>	12.3 <sup>A</sup>	12.2 <sup>A</sup>	12.0 <sup>A</sup>	11.9 <sup>A</sup>	12.4 <sup>A</sup>	12.4 <sup>A</sup>	12.1 <sup>A</sup>
2010	12.9 <sup>A</sup>	13.1 <sup>A</sup>	12.9 <sup>A</sup>	13.6 <sup>A</sup>	13.6 <sup>A</sup>	14.0 <sup>A</sup>	13.8 <sup>A</sup>	14.1 <sup>A</sup>	13.3 <sup>A</sup>	13.0 <sup>A</sup>	13.0 <sup>A</sup>	13.0 <sup>A</sup>
2011	12.9 <sup>A</sup>	..	..	..	..	..	..	..	..	..	..	..
<b>Professional, scientific and technical services - 54</b>												
2007	9.3	9.3	8.9	9.1	9.1	9.1	9.3	9.4	9.0	9.0	8.8	8.7
2008	8.9	9.2	9.2	9.2	9.3	9.6	9.6	9.5	9.8	9.7	9.7	9.8
2009	9.8 <sup>A</sup>	9.8 <sup>A</sup>	9.8 <sup>A</sup>	9.6 <sup>A</sup>	9.6 <sup>A</sup>	9.3 <sup>A</sup>	9.4 <sup>A</sup>	9.7 <sup>A</sup>	9.7 <sup>A</sup>	9.6 <sup>A</sup>	10.1 <sup>A</sup>	10.2 <sup>A</sup>
2010	10.2 <sup>A</sup>	10.1 <sup>A</sup>	10.2 <sup>A</sup>	10.2 <sup>A</sup>	10.3 <sup>A</sup>	10.2 <sup>A</sup>	10.1 <sup>A</sup>	10.2 <sup>A</sup>	10.3 <sup>A</sup>	10.3 <sup>A</sup>	10.3 <sup>A</sup>	10.4 <sup>A</sup>
2011	10.7 <sup>A</sup>	..	..	..	..	..	..	..	..	..	..	..
<b>Management of companies and enterprises - 55</b>												
2007	2.2	2.2	2.2	2.2	2.2	2.2	2.3	2.2	2.3	2.3	2.3	2.2
2008	2.3	2.3	2.6	2.6	2.7	2.6	2.5	2.6	2.6	2.7	2.8	2.9
2009	2.6 <sup>A</sup>	2.7 <sup>A</sup>	2.7 <sup>A</sup>	2.6 <sup>A</sup>	2.5 <sup>A</sup>	2.6 <sup>A</sup>	2.6 <sup>A</sup>	2.6 <sup>A</sup>	2.6 <sup>A</sup>	2.5 <sup>A</sup>	2.5 <sup>A</sup>	2.5 <sup>A</sup>
2010	2.5 <sup>A</sup>	2.4 <sup>A</sup>	2.4 <sup>B</sup>	2.4 <sup>A</sup>	2.4 <sup>A</sup>	2.5 <sup>A</sup>	2.6 <sup>A</sup>	2.1 <sup>A</sup>	2.3 <sup>A</sup>	2.0 <sup>A</sup>	1.9 <sup>B</sup>	2.1 <sup>A</sup>
2011	2.1 <sup>A</sup>	..	..	..	..	..	..	..	..	..	..	..
<b>Administrative and support, waste management and remediation services - 56</b>												
2007	23.3	22.7	23.0	23.0	23.1	23.3	23.4	22.9	23.0	22.8	22.3	21.9
2008	23.2	23.4	23.2	23.1	22.8	22.5	22.7	22.8	22.4	22.0	21.3	20.8
2009	20.5 <sup>A</sup>	20.3 <sup>A</sup>	20.0 <sup>A</sup>	20.1 <sup>A</sup>	19.5 <sup>A</sup>	19.7 <sup>A</sup>	19.4 <sup>A</sup>	19.5 <sup>A</sup>	19.8 <sup>A</sup>	19.6 <sup>A</sup>	19.7 <sup>A</sup>	19.4 <sup>A</sup>
2010	19.0 <sup>A</sup>	19.1 <sup>A</sup>	19.0 <sup>A</sup>	19.1 <sup>A</sup>	19.3 <sup>A</sup>	19.0 <sup>A</sup>	19.1 <sup>A</sup>	19.1 <sup>A</sup>	19.6 <sup>A</sup>	19.5 <sup>A</sup>	19.5 <sup>A</sup>	19.1 <sup>A</sup>
2011	19.0 <sup>A</sup>	..	..	..	..	..	..	..	..	..	..	..
<b>Educational services - 61</b>												
2007	24.1	23.4	24.2	24.0	23.6	24.5	24.2	24.4	25.1	24.5	25.1	24.1
2008	24.1	24.2	24.7	24.7	25.3	25.7	25.1	25.7	25.1	24.9	24.8	25.4
2009	26.1 <sup>A</sup>	27.0 <sup>A</sup>	26.0 <sup>A</sup>	26.6 <sup>A</sup>	26.1 <sup>A</sup>	26.1 <sup>A</sup>	26.9 <sup>B</sup>	23.0 <sup>B</sup>	23.9 <sup>B</sup>	24.0 <sup>A</sup>	24.6 <sup>A</sup>	25.0 <sup>A</sup>
2010	25.3 <sup>A</sup>	25.6 <sup>A</sup>	25.3 <sup>A</sup>	25.1 <sup>A</sup>	25.4 <sup>A</sup>	25.1 <sup>A</sup>	28.6 <sup>B</sup>	26.6 <sup>B</sup>	22.0 <sup>B</sup>	25.1 <sup>A</sup>	24.5 <sup>A</sup>	24.5 <sup>A</sup>
2011	23.5 <sup>D</sup>	..	..	..	..	..	..	..	..	..	..	..

Table 1-5 – continued

## Seasonally adjusted estimates of employment, for all employees, for selected industries — New Brunswick

Industry - NAICS	Jan.	Feb.	Mar.	Apr.	May	June	July	Aug.	Sept.	Oct.	Nov.	Dec.
	in thousands											
<b>Health care and social assistance</b>												
- 62												
2007	36.8	37.0	36.8	36.7	37.0	37.1	37.9	37.7	38.3	38.3	38.1	38.3
2008	38.3	38.5	38.3	38.7	38.3	39.1	38.4	38.6	38.8	38.8	39.2	39.8
2009	39.4 <sup>A</sup>	39.7 <sup>A</sup>	40.2 <sup>A</sup>	40.3 <sup>A</sup>	40.5 <sup>A</sup>	40.4 <sup>A</sup>	40.5 <sup>A</sup>	40.8 <sup>A</sup>	41.2 <sup>A</sup>	41.1 <sup>A</sup>	41.5 <sup>A</sup>	42.0 <sup>A</sup>
2010	41.9 <sup>A</sup>	41.8 <sup>A</sup>	42.1 <sup>A</sup>	42.4 <sup>A</sup>	41.9 <sup>A</sup>	41.4 <sup>A</sup>	41.7 <sup>A</sup>	42.8 <sup>A</sup>	42.5 <sup>A</sup>	42.2 <sup>A</sup>	42.0 <sup>A</sup>	41.7 <sup>A</sup>
2011	42.4 <sup>A</sup>	..	..	..	..	..	..	..	..	..	..	..
<b>Arts, entertainment and recreation</b>												
- 71												
2007	4.2	4.3	4.3	4.2	4.2	4.3	4.2	4.2	4.5	4.2	4.3	4.3
2008	4.3	4.4	4.4	4.3	3.8	3.7	3.7	3.6	3.5	3.8	3.6	3.7
2009	3.8 <sup>A</sup>	3.7 <sup>A</sup>	3.7 <sup>A</sup>	3.8 <sup>A</sup>	3.7 <sup>A</sup>	3.7 <sup>A</sup>	3.7 <sup>A</sup>	3.8 <sup>A</sup>	3.8 <sup>A</sup>	3.8 <sup>A</sup>	3.7 <sup>A</sup>	3.7 <sup>A</sup>
2010	3.8 <sup>A</sup>	3.5 <sup>A</sup>	3.6 <sup>A</sup>	3.9 <sup>A</sup>	4.2 <sup>A</sup>	4.4 <sup>A</sup>	4.6 <sup>B</sup>	4.6 <sup>A</sup>	4.7 <sup>A</sup>	4.4 <sup>A</sup>	4.7 <sup>A</sup>	4.6 <sup>A</sup>
2011	4.6 <sup>A</sup>	..	..	..	..	..	..	..	..	..	..	..
<b>Accommodation and food services</b>												
- 72												
2007	22.3	22.5	22.5	22.5	22.7	22.4	22.6	22.6	23.0	23.0	23.2	23.0
2008	22.9	22.4	22.6	22.7	22.7	22.3	22.8	22.9	23.1	23.0	23.1	23.2
2009	23.6 <sup>A</sup>	23.8 <sup>A</sup>	24.1 <sup>A</sup>	24.4 <sup>A</sup>	24.0 <sup>A</sup>	24.6 <sup>A</sup>	24.3 <sup>A</sup>	24.5 <sup>A</sup>	24.5 <sup>A</sup>	24.5 <sup>A</sup>	24.4 <sup>A</sup>	24.7 <sup>A</sup>
2010	23.4 <sup>A</sup>	23.8 <sup>A</sup>	23.6 <sup>A</sup>	23.4 <sup>A</sup>	23.2 <sup>A</sup>	22.7 <sup>A</sup>	23.2 <sup>A</sup>	23.2 <sup>A</sup>	23.8 <sup>A</sup>	23.5 <sup>A</sup>	23.5 <sup>A</sup>	23.4 <sup>A</sup>
2011	23.2 <sup>A</sup>	..	..	..	..	..	..	..	..	..	..	..
<b>Other services (except public administration) - 81</b>												
2007	8.5	8.4	8.5	8.4	8.5	8.5	8.5	8.6	8.9	8.7	8.6	8.7
2008	8.7	8.8	8.7	8.8	8.8	8.7	8.7	8.6	8.6	8.7	8.7	8.6
2009	8.7 <sup>A</sup>	8.7 <sup>A</sup>	8.7 <sup>A</sup>	8.6 <sup>A</sup>	8.6 <sup>A</sup>	8.7 <sup>A</sup>	8.7 <sup>A</sup>	8.7 <sup>A</sup>	8.7 <sup>A</sup>	8.6 <sup>A</sup>	8.8 <sup>A</sup>	8.9 <sup>A</sup>
2010	8.9 <sup>A</sup>	8.8 <sup>A</sup>	9.3 <sup>A</sup>	9.2 <sup>A</sup>	9.2 <sup>A</sup>	9.1 <sup>A</sup>	9.1 <sup>A</sup>	9.1 <sup>A</sup>	9.3 <sup>A</sup>	9.4 <sup>A</sup>	9.4 <sup>A</sup>	9.6 <sup>A</sup>
2011	9.6 <sup>A</sup>	..	..	..	..	..	..	..	..	..	..	..
<b>Public administration - 91</b>												
2007	25.0	24.9	25.0	25.0	25.1	24.9	25.3	25.5	25.4	25.3	25.4	25.5
2008	26.1	25.8	25.9	26.0	26.2	26.2	25.8	25.7	25.7	25.8	26.3	26.3
2009	26.2 <sup>A</sup>	26.5 <sup>A</sup>	26.2 <sup>A</sup>	26.2 <sup>A</sup>	26.2 <sup>A</sup>	25.8 <sup>A</sup>	26.0 <sup>A</sup>	26.1 <sup>A</sup>	26.4 <sup>A</sup>	26.1 <sup>A</sup>	26.2 <sup>A</sup>	26.6 <sup>A</sup>
2010	26.4 <sup>A</sup>	26.2 <sup>A</sup>	26.4 <sup>A</sup>	26.1 <sup>A</sup>	26.1 <sup>A</sup>	26.1 <sup>A</sup>	25.9 <sup>A</sup>	26.2 <sup>A</sup>	26.6 <sup>A</sup>	26.9 <sup>A</sup>	26.4 <sup>A</sup>	26.3 <sup>A</sup>
2011	27.5 <sup>A</sup>	..	..	..	..	..	..	..	..	..	..	..

**Table 1-6**  
**Seasonally adjusted estimates of employment, for all employees, for selected industries — Quebec**

Industry - NAICS	Jan.	Feb.	Mar.	Apr.	May	June	July	Aug.	Sept.	Oct.	Nov.	Dec.
in thousands												
<b>Industrial aggregate including unclassified businesses - 00-91N</b>												
2007	3,352.5	3,345.0	3,346.7	3,340.2	3,352.9	3,357.1	3,357.0	3,361.8	3,356.9	3,362.6	3,364.2	3,356.7
2008	3,392.4	3,386.0	3,382.2	3,385.9	3,395.6	3,392.2	3,391.3	3,395.1	3,400.9	3,398.7	3,388.2	3,382.9
2009	3,371.1 <sup>A</sup>	3,362.9 <sup>A</sup>	3,357.4 <sup>A</sup>	3,347.9 <sup>A</sup>	3,340.4 <sup>A</sup>	3,350.0 <sup>A</sup>	3,367.5 <sup>A</sup>	3,346.2 <sup>A</sup>	3,353.6 <sup>A</sup>	3,370.1 <sup>A</sup>	3,363.1 <sup>A</sup>	3,365.9 <sup>A</sup>
2010	3,367.7 <sup>A</sup>	3,355.3 <sup>A</sup>	3,367.3 <sup>A</sup>	3,381.6 <sup>A</sup>	3,375.0 <sup>A</sup>	3,380.1 <sup>A</sup>	3,392.4 <sup>A</sup>	3,388.9 <sup>A</sup>	3,400.2 <sup>A</sup>	3,393.6 <sup>A</sup>	3,392.4 <sup>A</sup>	3,406.7 <sup>A</sup>
2011	3,407.0 <sup>A</sup>	..	..	..	..	..	..	..	..	..	..	..
<b>Industrial aggregate excluding unclassified businesses - 11-91N</b>												
2007	3,286.6	3,292.2	3,299.9	3,289.5	3,306.8	3,309.3	3,311.6	3,325.9	3,321.4	3,321.7	3,318.8	3,310.3
2008	3,337.5	3,329.0	3,323.1	3,339.4	3,346.8	3,340.5	3,341.4	3,346.2	3,349.8	3,345.2	3,334.7	3,331.1
2009	3,320.0 <sup>A</sup>	3,310.7 <sup>A</sup>	3,304.1 <sup>A</sup>	3,296.4 <sup>A</sup>	3,287.2 <sup>A</sup>	3,292.1 <sup>A</sup>	3,309.6 <sup>A</sup>	3,288.8 <sup>A</sup>	3,290.4 <sup>A</sup>	3,303.9 <sup>A</sup>	3,307.6 <sup>A</sup>	3,309.7 <sup>A</sup>
2010	3,309.5 <sup>A</sup>	3,293.4 <sup>A</sup>	3,302.8 <sup>A</sup>	3,314.5 <sup>A</sup>	3,302.7 <sup>A</sup>	3,304.2 <sup>A</sup>	3,310.6 <sup>A</sup>	3,305.3 <sup>A</sup>	3,313.5 <sup>A</sup>	3,311.0 <sup>A</sup>	3,311.3 <sup>A</sup>	3,331.3 <sup>A</sup>
2011	3,334.1 <sup>A</sup>	..	..	..	..	..	..	..	..	..	..	..
<b>Goods producing industries - 11-33N</b>												
2007	699.3	700.0	696.9	687.6	692.2	691.9	684.4	689.6	685.0	683.5	682.3	677.2
2008	680.6	679.1	673.2	675.3	675.1	671.5	669.0	668.4	666.1	663.0	655.6	652.5
2009	647.3 <sup>A</sup>	640.8 <sup>A</sup>	635.6 <sup>A</sup>	636.0 <sup>A</sup>	638.3 <sup>A</sup>	638.4 <sup>A</sup>	638.5 <sup>A</sup>	634.2 <sup>A</sup>	635.9 <sup>A</sup>	637.3 <sup>A</sup>	631.7 <sup>A</sup>	628.1 <sup>A</sup>
2010	634.6 <sup>A</sup>	630.2 <sup>A</sup>	632.1 <sup>A</sup>	637.9 <sup>A</sup>	636.1 <sup>A</sup>	636.3 <sup>A</sup>	634.1 <sup>A</sup>	634.9 <sup>A</sup>	633.3 <sup>A</sup>	631.4 <sup>A</sup>	631.2 <sup>A</sup>	637.0 <sup>A</sup>
2011	639.7 <sup>A</sup>	..	..	..	..	..	..	..	..	..	..	..
<b>Forestry, logging and support - 11N</b>												
2007	16.0	16.1	15.9	15.7	15.8	15.0	15.0	14.9	14.9	15.0	15.3	14.6
2008	14.7	14.7	14.2	13.2	12.9	12.9	13.1	13.2	13.0	13.3	12.8	13.2
2009	12.8 <sup>A</sup>	12.3 <sup>A</sup>	11.8 <sup>A</sup>	11.7 <sup>A</sup>	12.1 <sup>A</sup>	12.7 <sup>A</sup>	12.8 <sup>A</sup>	12.5 <sup>A</sup>	12.3 <sup>A</sup>	12.0 <sup>A</sup>	12.1 <sup>A</sup>	11.8 <sup>A</sup>
2010	11.3 <sup>A</sup>	11.0 <sup>A</sup>	11.2 <sup>A</sup>	11.7 <sup>A</sup>	11.5 <sup>A</sup>	11.3 <sup>A</sup>	11.5 <sup>A</sup>	11.7 <sup>A</sup>	11.5 <sup>A</sup>	11.3 <sup>A</sup>	10.9 <sup>A</sup>	11.2 <sup>A</sup>
2011	11.5 <sup>A</sup>	..	..	..	..	..	..	..	..	..	..	..
<b>Mining, quarrying, and oil and gas extraction - 21</b>												
2007	12.8	12.8	12.9	12.9	13.0	13.0	12.8	13.6	13.8	13.3	13.9	13.8
2008	13.4	13.2	13.4	14.2	14.3	14.7	14.8	14.5	13.9	14.0	13.5	13.4
2009	13.4 <sup>A</sup>	12.7 <sup>A</sup>	12.3 <sup>A</sup>	11.7 <sup>A</sup>	11.1 <sup>A</sup>	11.7 <sup>A</sup>	11.8 <sup>B</sup>	11.5 <sup>A</sup>	11.4 <sup>A</sup>	11.6 <sup>A</sup>	10.9 <sup>A</sup>	11.7 <sup>A</sup>
2010	11.9 <sup>A</sup>	12.9 <sup>A</sup>	12.7 <sup>A</sup>	13.0 <sup>A</sup>	13.1 <sup>A</sup>	13.0 <sup>A</sup>	13.3 <sup>A</sup>	12.7 <sup>A</sup>	12.7 <sup>A</sup>	12.9 <sup>A</sup>	12.9 <sup>A</sup>	13.6 <sup>A</sup>
2011	13.8 <sup>A</sup>	..	..	..	..	..	..	..	..	..	..	..
<b>Utilities - 22</b>												
2007	28.9	29.0	28.8	28.1	30.9	30.9	30.9	31.1	30.6	30.7	31.8	31.7
2008	31.7	31.3	31.0	30.8	30.8	30.4	30.1	31.2	31.7	31.8	31.3	31.2
2009	31.6 <sup>A</sup>	31.0 <sup>B</sup>	30.5 <sup>A</sup>	30.2 <sup>A</sup>	29.6 <sup>A</sup>	29.7 <sup>A</sup>	28.2 <sup>A</sup>	27.5 <sup>A</sup>	27.7 <sup>A</sup>	28.6 <sup>A</sup>	27.7 <sup>A</sup>	27.5 <sup>A</sup>
2010	27.6 <sup>A</sup>	27.0 <sup>A</sup>	27.1 <sup>A</sup>	27.8 <sup>A</sup>	27.7 <sup>B</sup>	27.9 <sup>A</sup>	28.3 <sup>B</sup>	27.6 <sup>A</sup>	27.6 <sup>A</sup>	27.5 <sup>A</sup>	27.3 <sup>A</sup>	28.5 <sup>A</sup>
2011	28.9 <sup>A</sup>	..	..	..	..	..	..	..	..	..	..	..
<b>Construction - 23</b>												
2007	144.8	145.4	145.7	146.0	148.5	149.1	148.1	149.1	148.6	149.6	150.1	152.4
2008	155.0	155.8	156.0	157.7	158.1	158.2	159.0	159.0	161.1	161.8	159.5	159.1
2009	160.1 <sup>A</sup>	158.5 <sup>A</sup>	158.0 <sup>A</sup>	160.5 <sup>A</sup>	161.2 <sup>A</sup>	162.4 <sup>A</sup>	164.7 <sup>A</sup>	165.6 <sup>A</sup>	166.8 <sup>A</sup>	166.8 <sup>A</sup>	166.1 <sup>A</sup>	164.4 <sup>A</sup>
2010	167.5 <sup>A</sup>	166.8 <sup>A</sup>	168.4 <sup>A</sup>	169.5 <sup>A</sup>	169.0 <sup>A</sup>	169.1 <sup>A</sup>	165.5 <sup>A</sup>	168.4 <sup>A</sup>	168.6 <sup>A</sup>	169.1 <sup>A</sup>	170.9 <sup>A</sup>	172.3 <sup>A</sup>
2011	175.2 <sup>A</sup>	..	..	..	..	..	..	..	..	..	..	..
<b>Manufacturing - 31-33</b>												
2007	496.8	496.6	493.7	485.0	484.1	484.0	477.6	481.0	477.1	475.0	471.2	464.8
2008	465.8	464.1	458.6	459.4	459.1	455.3	452.0	450.6	446.4	442.1	438.5	435.6
2009	429.4 <sup>A</sup>	426.3 <sup>A</sup>	423.0 <sup>A</sup>	421.8 <sup>A</sup>	424.4 <sup>A</sup>	421.8 <sup>A</sup>	421.1 <sup>A</sup>	417.1 <sup>A</sup>	417.8 <sup>A</sup>	418.4 <sup>A</sup>	414.8 <sup>A</sup>	412.7 <sup>A</sup>
2010	416.3 <sup>A</sup>	412.5 <sup>A</sup>	412.7 <sup>A</sup>	415.8 <sup>A</sup>	414.8 <sup>A</sup>	415.0 <sup>A</sup>	415.5 <sup>A</sup>	414.6 <sup>A</sup>	412.9 <sup>A</sup>	410.6 <sup>A</sup>	409.2 <sup>A</sup>	411.4 <sup>A</sup>
2011	410.3 <sup>A</sup>	..	..	..	..	..	..	..	..	..	..	..
<b>Non-durable goods - 311N</b>												
2007	..	..	..	..	..	..	..	..	..	..	..	..
2008	..	..	..	..	..	..	..	..	..	..	..	..
2009	..	..	..	..	..	..	..	..	..	..	..	..
2010	..	..	..	..	..	..	..	..	..	..	..	..
2011	..	..	..	..	..	..	..	..	..	..	..	..

Table 1-6 – continued

## Seasonally adjusted estimates of employment, for all employees, for selected industries — Quebec

Industry - NAICS	Jan.	Feb.	Mar.	Apr.	May	June	July	Aug.	Sept.	Oct.	Nov.	Dec.
	in thousands											
<b>Durable goods - 321N</b>												
2007	..	..	..	..	..	..	..	..	..	..	..	..
2008	..	..	..	..	..	..	..	..	..	..	..	..
2009	..	..	..	..	..	..	..	..	..	..	..	..
2010	..	..	..	..	..	..	..	..	..	..	..	..
2011	..	..	..	..	..	..	..	..	..	..	..	..
<b>Service producing industries - 41-91N</b>												
2007	2,587.2	2,592.2	2,603.0	2,601.8	2,614.6	2,617.4	2,627.2	2,636.3	2,636.4	2,638.2	2,636.5	2,633.1
2008	2,657.0	2,649.9	2,649.9	2,664.1	2,671.6	2,669.0	2,672.5	2,677.8	2,683.7	2,682.3	2,679.2	2,678.6
2009	2,672.7 <sup>A</sup>	2,670.0 <sup>A</sup>	2,668.5 <sup>A</sup>	2,660.4 <sup>A</sup>	2,648.9 <sup>A</sup>	2,653.7 <sup>A</sup>	2,671.1 <sup>A</sup>	2,654.5 <sup>A</sup>	2,654.4 <sup>A</sup>	2,666.6 <sup>A</sup>	2,676.0 <sup>A</sup>	2,681.6 <sup>A</sup>
2010	2,674.9 <sup>A</sup>	2,663.2 <sup>A</sup>	2,670.7 <sup>A</sup>	2,676.6 <sup>A</sup>	2,666.6 <sup>A</sup>	2,667.8 <sup>A</sup>	2,676.5 <sup>A</sup>	2,670.4 <sup>A</sup>	2,680.2 <sup>A</sup>	2,679.6 <sup>A</sup>	2,680.1 <sup>A</sup>	2,694.3 <sup>A</sup>
2011	2,694.4 <sup>A</sup>	..	..	..	..	..	..	..	..	..	..	..
<b>Trade - 41-45N</b>												
2007	615.0	619.3	629.1	621.4	624.3	626.8	629.0	631.1	631.9	631.7	630.3	630.5
2008	632.3	630.5	633.4	630.2	634.0	633.7	635.9	635.0	635.9	638.5	637.1	632.2
2009	632.7 <sup>A</sup>	628.1 <sup>A</sup>	625.1 <sup>A</sup>	626.5 <sup>A</sup>	624.4 <sup>A</sup>	625.3 <sup>A</sup>	625.0 <sup>A</sup>	624.2 <sup>A</sup>	623.4 <sup>A</sup>	624.3 <sup>A</sup>	624.1 <sup>A</sup>	628.7 <sup>A</sup>
2010	626.8 <sup>A</sup>	624.3 <sup>A</sup>	624.4 <sup>A</sup>	626.6 <sup>A</sup>	621.2 <sup>A</sup>	619.4 <sup>A</sup>	622.3 <sup>A</sup>	620.4 <sup>A</sup>	620.7 <sup>A</sup>	620.0 <sup>A</sup>	620.5 <sup>A</sup>	626.5 <sup>A</sup>
2011	626.9 <sup>A</sup>	..	..	..	..	..	..	..	..	..	..	..
<b>Wholesale trade - 41</b>												
2007	177.8	177.3	177.4	177.2	178.6	178.2	177.6	178.5	178.7	179.4	178.8	178.2
2008	178.2	178.9	177.8	175.9	177.4	177.8	178.1	177.2	177.8	177.8	177.6	176.1
2009	175.2 <sup>A</sup>	174.2 <sup>A</sup>	173.6 <sup>A</sup>	174.0 <sup>A</sup>	173.2 <sup>A</sup>	172.9 <sup>A</sup>	173.5 <sup>A</sup>	174.6 <sup>A</sup>	174.9 <sup>A</sup>	174.5 <sup>A</sup>	174.6 <sup>A</sup>	175.1 <sup>A</sup>
2010	175.4 <sup>A</sup>	174.5 <sup>A</sup>	174.8 <sup>A</sup>	175.3 <sup>A</sup>	173.9 <sup>A</sup>	173.4 <sup>A</sup>	174.6 <sup>A</sup>	173.9 <sup>A</sup>	175.0 <sup>A</sup>	174.8 <sup>A</sup>	174.4 <sup>A</sup>	174.1 <sup>A</sup>
2011	174.3 <sup>A</sup>	..	..	..	..	..	..	..	..	..	..	..
<b>Retail trade - 44-45</b>												
2007	437.2	442.0	451.7	444.2	445.8	448.5	451.4	452.6	453.2	452.4	451.6	452.4
2008	454.0	451.7	455.6	454.2	456.6	455.9	457.9	457.8	458.1	460.7	459.5	456.1
2009	457.5 <sup>A</sup>	453.9 <sup>A</sup>	451.5 <sup>A</sup>	452.5 <sup>A</sup>	451.2 <sup>A</sup>	452.4 <sup>A</sup>	451.5 <sup>A</sup>	449.6 <sup>A</sup>	448.5 <sup>A</sup>	449.8 <sup>A</sup>	449.5 <sup>A</sup>	453.6 <sup>A</sup>
2010	451.3 <sup>A</sup>	449.8 <sup>A</sup>	449.6 <sup>A</sup>	451.3 <sup>A</sup>	447.3 <sup>A</sup>	446.0 <sup>A</sup>	447.6 <sup>A</sup>	446.5 <sup>A</sup>	445.8 <sup>A</sup>	445.2 <sup>A</sup>	446.1 <sup>A</sup>	452.4 <sup>A</sup>
2011	452.7 <sup>A</sup>	..	..	..	..	..	..	..	..	..	..	..
<b>Transportation and warehousing - 48-49</b>												
2007	154.9	154.8	153.9	155.4	154.1	154.1	154.8	156.0	157.3	156.7	155.6	155.9
2008	153.4	154.8	150.9	157.5	158.2	157.1	156.9	157.5	156.3	156.0	155.2	155.2
2009	154.4 <sup>A</sup>	150.5 <sup>A</sup>	149.3 <sup>A</sup>	148.6 <sup>A</sup>	147.9 <sup>A</sup>	147.9 <sup>A</sup>	148.5 <sup>A</sup>	147.8 <sup>A</sup>	147.7 <sup>A</sup>	147.5 <sup>A</sup>	147.1 <sup>A</sup>	146.2 <sup>A</sup>
2010	147.6 <sup>A</sup>	148.3 <sup>A</sup>	148.8 <sup>A</sup>	148.2 <sup>A</sup>	147.7 <sup>A</sup>	148.4 <sup>A</sup>	148.9 <sup>A</sup>	147.7 <sup>A</sup>	148.5 <sup>A</sup>	147.3 <sup>A</sup>	148.1 <sup>A</sup>	149.0 <sup>A</sup>
2011	149.1 <sup>A</sup>	..	..	..	..	..	..	..	..	..	..	..
<b>Information and cultural industries - 51</b>												
2007	73.6	73.7	74.8	74.4	74.8	74.1	73.8	75.2	75.7	75.8	75.5	75.2
2008	75.7	77.0	77.2	74.6	74.5	73.6	73.5	74.5	74.9	75.1	73.6	73.7
2009	75.1 <sup>A</sup>	74.9 <sup>A</sup>	74.2 <sup>A</sup>	75.9 <sup>A</sup>	74.0 <sup>A</sup>	72.2 <sup>A</sup>	73.2 <sup>A</sup>	72.4 <sup>A</sup>	72.1 <sup>A</sup>	72.6 <sup>A</sup>	72.3 <sup>A</sup>	72.5 <sup>A</sup>
2010	73.4 <sup>A</sup>	73.3 <sup>A</sup>	73.2 <sup>A</sup>	74.1 <sup>A</sup>	73.2 <sup>A</sup>	74.0 <sup>A</sup>	73.7 <sup>A</sup>	73.1 <sup>A</sup>	73.3 <sup>A</sup>	72.8 <sup>A</sup>	72.1 <sup>A</sup>	75.3 <sup>A</sup>
2011	77.5 <sup>A</sup>	..	..	..	..	..	..	..	..	..	..	..
<b>Finance and insurance - 52</b>												
2007	144.7	144.9	144.3	145.9	146.3	146.9	146.0	145.0	146.0	146.6	146.0	144.6
2008	146.9	148.0	147.3	147.5	149.1	149.6	150.1	150.4	150.5	148.6	148.2	148.1
2009	148.3 <sup>A</sup>	147.6 <sup>A</sup>	149.1 <sup>A</sup>	148.9 <sup>A</sup>	148.6 <sup>A</sup>	149.2 <sup>A</sup>	150.1 <sup>A</sup>	150.5 <sup>A</sup>	149.7 <sup>A</sup>	150.3 <sup>A</sup>	156.4 <sup>A</sup>	154.3 <sup>A</sup>
2010	153.5 <sup>A</sup>	152.0 <sup>A</sup>	152.8 <sup>A</sup>	151.8 <sup>A</sup>	150.2 <sup>A</sup>	148.5 <sup>A</sup>	149.4 <sup>A</sup>	149.5 <sup>A</sup>	150.7 <sup>A</sup>	151.8 <sup>A</sup>	152.0 <sup>A</sup>	149.8 <sup>A</sup>
2011	149.2 <sup>A</sup>	..	..	..	..	..	..	..	..	..	..	..
<b>Real estate and rental and leasing - 53</b>												
2007	47.6	47.9	48.5	48.8	49.1	48.8	49.1	49.5	49.2	49.4	49.3	49.4
2008	49.4	49.0	49.1	49.2	48.9	49.4	49.8	49.5	50.0	48.9	48.0	47.6
2009	48.2 <sup>A</sup>	48.2 <sup>A</sup>	48.1 <sup>A</sup>	48.3 <sup>A</sup>	48.6 <sup>A</sup>	48.6 <sup>A</sup>	49.2 <sup>A</sup>	49.1 <sup>A</sup>	49.4 <sup>A</sup>	49.0 <sup>A</sup>	49.2 <sup>A</sup>	49.8 <sup>A</sup>
2010	49.5 <sup>A</sup>	49.1 <sup>A</sup>	48.7 <sup>A</sup>	49.0 <sup>A</sup>	48.9 <sup>A</sup>	49.7 <sup>A</sup>	50.2 <sup>A</sup>	49.6 <sup>A</sup>	50.4 <sup>A</sup>	49.7 <sup>A</sup>	49.7 <sup>A</sup>	49.8 <sup>A</sup>
2011	49.9 <sup>A</sup>	..	..	..	..	..	..	..	..	..	..	..

Table 1-6 – continued

## Seasonally adjusted estimates of employment, for all employees, for selected industries — Quebec

Industry - NAICS	Jan.	Feb.	Mar.	Apr.	May	June	July	Aug.	Sept.	Oct.	Nov.	Dec.
	in thousands											
<b>Professional, scientific and technical services - 54</b>												
2007	161.5	161.3	161.7	161.2	161.9	163.2	163.0	165.0	164.7	164.7	164.3	165.0
2008	165.4	166.6	167.4	168.9	170.2	171.6	172.6	172.8	173.9	174.3	173.7	172.9
2009	172.2 <sup>A</sup>	172.7 <sup>A</sup>	172.6 <sup>A</sup>	173.4 <sup>A</sup>	171.7 <sup>A</sup>	170.3 <sup>A</sup>	170.3 <sup>A</sup>	169.6 <sup>A</sup>	169.0 <sup>A</sup>	169.5 <sup>A</sup>	170.4 <sup>A</sup>	172.1 <sup>A</sup>
2010	173.1 <sup>A</sup>	172.2 <sup>A</sup>	173.4 <sup>A</sup>	173.5 <sup>A</sup>	172.3 <sup>A</sup>	173.4 <sup>A</sup>	175.5 <sup>A</sup>	174.7 <sup>A</sup>	175.4 <sup>A</sup>	175.4 <sup>A</sup>	175.9 <sup>A</sup>	175.8 <sup>A</sup>
2011	174.9 <sup>A</sup>	..	..	..	..	..	..	..	..	..	..	..
<b>Management of companies and enterprises - 55</b>												
2007	17.8	17.7	17.1	17.7	18.3	18.1	17.1	17.6	17.8	17.3	17.6	17.6
2008	18.3	18.1	16.7	18.0	18.1	18.2	17.3	18.0	17.7	16.8	16.6	18.0
2009	17.5 <sup>A</sup>	17.5 <sup>A</sup>	17.7 <sup>A</sup>	18.0 <sup>A</sup>	17.4 <sup>A</sup>	17.8 <sup>A</sup>	17.7 <sup>A</sup>	16.9 <sup>A</sup>	17.4 <sup>A</sup>	18.0 <sup>A</sup>	17.8 <sup>A</sup>	18.0 <sup>A</sup>
2010	17.4 <sup>A</sup>	17.9 <sup>A</sup>	17.8 <sup>A</sup>	17.7 <sup>A</sup>	17.6 <sup>A</sup>	18.0 <sup>A</sup>	17.6 <sup>A</sup>	17.5 <sup>A</sup>	17.5 <sup>A</sup>	16.3 <sup>A</sup>	16.2 <sup>A</sup>	16.5 <sup>A</sup>
2011	15.6 <sup>A</sup>	..	..	..	..	..	..	..	..	..	..	..
<b>Administrative and support, waste management and remediation services - 56</b>												
2007	147.1	146.7	146.6	147.7	152.2	151.3	152.6	152.7	153.2	153.4	152.7	153.4
2008	154.7	154.4	154.4	154.9	154.5	153.5	153.8	153.6	153.9	153.4	154.9	153.4
2009	151.6 <sup>A</sup>	151.3 <sup>A</sup>	149.8 <sup>A</sup>	147.3 <sup>A</sup>	145.3 <sup>A</sup>	145.7 <sup>A</sup>	145.0 <sup>A</sup>	145.6 <sup>A</sup>	145.4 <sup>A</sup>	144.4 <sup>A</sup>	145.1 <sup>A</sup>	146.8 <sup>A</sup>
2010	144.0 <sup>A</sup>	143.5 <sup>A</sup>	143.3 <sup>A</sup>	146.1 <sup>A</sup>	146.8 <sup>A</sup>	148.4 <sup>A</sup>	149.2 <sup>A</sup>	148.8 <sup>A</sup>	147.9 <sup>A</sup>	148.4 <sup>A</sup>	147.8 <sup>A</sup>	147.7 <sup>A</sup>
2011	149.6 <sup>A</sup>	..	..	..	..	..	..	..	..	..	..	..
<b>Educational services - 61</b>												
2007	262.4	263.6	264.2	265.6	267.0	265.4	271.6	268.2	266.2	265.4	266.0	265.0
2008	269.1	267.1	269.7	271.0	274.5	271.9	270.4	272.5	271.4	270.0	272.1	272.0
2009	269.7 <sup>A</sup>	274.6 <sup>A</sup>	275.4 <sup>A</sup>	272.5 <sup>A</sup>	272.2 <sup>A</sup>	272.8 <sup>A</sup>	286.2 <sup>A</sup>	273.3 <sup>A</sup>	273.3 <sup>A</sup>	277.3 <sup>A</sup>	275.5 <sup>A</sup>	275.5 <sup>A</sup>
2010	276.4 <sup>A</sup>	273.5 <sup>A</sup>	275.4 <sup>A</sup>	276.0 <sup>A</sup>	277.3 <sup>A</sup>	273.9 <sup>A</sup>	270.8 <sup>A</sup>	273.7 <sup>A</sup>	274.9 <sup>A</sup>	278.5 <sup>A</sup>	276.3 <sup>A</sup>	276.7 <sup>A</sup>
2011	276.6 <sup>A</sup>	..	..	..	..	..	..	..	..	..	..	..
<b>Health care and social assistance - 62</b>												
2007	365.9	365.8	365.4	366.3	371.4	369.9	369.9	370.6	370.4	370.5	372.1	367.7
2008	376.9	371.2	370.6	372.1	372.5	373.4	372.7	373.6	375.3	377.2	376.3	379.0
2009	379.4 <sup>A</sup>	381.6 <sup>A</sup>	383.6 <sup>A</sup>	381.4 <sup>A</sup>	381.1 <sup>A</sup>	382.5 <sup>A</sup>	383.6 <sup>A</sup>	382.6 <sup>A</sup>	383.9 <sup>A</sup>	385.2 <sup>A</sup>	387.6 <sup>A</sup>	389.7 <sup>A</sup>
2010	386.8 <sup>A</sup>	385.5 <sup>A</sup>	387.1 <sup>A</sup>	386.8 <sup>A</sup>	386.1 <sup>A</sup>	387.2 <sup>A</sup>	389.9 <sup>A</sup>	390.5 <sup>A</sup>	390.9 <sup>A</sup>	390.4 <sup>A</sup>	391.2 <sup>A</sup>	395.1 <sup>A</sup>
2011	394.1 <sup>A</sup>	..	..	..	..	..	..	..	..	..	..	..
<b>Arts, entertainment and recreation - 71</b>												
2007	53.3	53.0	52.8	53.1	52.8	53.7	54.1	53.2	53.9	54.1	53.9	54.8
2008	54.9	55.3	54.8	54.7	53.0	53.6	53.7	54.2	55.1	55.3	56.1	56.7
2009	56.0 <sup>A</sup>	55.9 <sup>A</sup>	55.7 <sup>A</sup>	55.1 <sup>A</sup>	57.1 <sup>A</sup>	56.3 <sup>A</sup>	55.6 <sup>A</sup>	55.5 <sup>B</sup>	56.0 <sup>A</sup>	56.1 <sup>A</sup>	55.3 <sup>A</sup>	54.6 <sup>A</sup>
2010	54.6 <sup>A</sup>	54.7 <sup>A</sup>	55.5 <sup>A</sup>	55.9 <sup>A</sup>	55.5 <sup>A</sup>	55.9 <sup>A</sup>	56.1 <sup>A</sup>	55.7 <sup>A</sup>	56.5 <sup>A</sup>	55.7 <sup>A</sup>	55.2 <sup>A</sup>	56.4 <sup>A</sup>
2011	57.4 <sup>A</sup>	..	..	..	..	..	..	..	..	..	..	..
<b>Accommodation and food services - 72</b>												
2007	217.5	217.1	216.5	217.0	217.0	218.1	219.4	221.4	220.9	222.3	222.5	222.6
2008	223.6	223.2	222.6	225.8	226.6	226.0	226.5	225.6	226.9	226.7	226.4	228.4
2009	226.5 <sup>A</sup>	225.1 <sup>A</sup>	225.4 <sup>A</sup>	224.1 <sup>A</sup>	223.5 <sup>A</sup>	222.8 <sup>A</sup>	222.7 <sup>A</sup>	223.9 <sup>A</sup>	224.3 <sup>A</sup>	224.5 <sup>A</sup>	224.5 <sup>A</sup>	224.3 <sup>A</sup>
2010	222.9 <sup>A</sup>	222.6 <sup>A</sup>	222.9 <sup>A</sup>	222.2 <sup>A</sup>	220.1 <sup>A</sup>	222.2 <sup>A</sup>	222.9 <sup>A</sup>	221.9 <sup>A</sup>	222.7 <sup>A</sup>	223.0 <sup>A</sup>	223.7 <sup>A</sup>	223.3 <sup>A</sup>
2011	223.8 <sup>A</sup>	..	..	..	..	..	..	..	..	..	..	..
<b>Other services (except public administration) - 81</b>												
2007	114.3	113.6	114.1	114.1	114.7	114.6	114.6	115.5	114.4	114.8	115.1	115.0
2008	116.4	116.0	116.0	116.1	116.0	115.6	115.9	115.8	116.1	116.1	115.5	115.0
2009	114.4 <sup>A</sup>	113.9 <sup>A</sup>	113.9 <sup>A</sup>	113.9 <sup>A</sup>	113.5 <sup>A</sup>	114.4 <sup>A</sup>	114.4 <sup>A</sup>	114.2 <sup>A</sup>	114.9 <sup>A</sup>	116.6 <sup>A</sup>	115.9 <sup>A</sup>	116.7 <sup>A</sup>
2010	116.2 <sup>A</sup>	115.5 <sup>A</sup>	115.7 <sup>A</sup>	116.0 <sup>A</sup>	115.6 <sup>A</sup>	115.8 <sup>A</sup>	115.8 <sup>A</sup>	115.5 <sup>A</sup>	116.0 <sup>A</sup>	116.0 <sup>A</sup>	116.5 <sup>A</sup>	116.9 <sup>A</sup>
2011	116.9 <sup>A</sup>	..	..	..	..	..	..	..	..	..	..	..
<b>Public administration - 91</b>												
2007	211.7	212.8	214.1	213.1	210.8	212.4	212.3	215.2	214.8	215.3	215.6	216.4
2008	219.8	218.7	219.6	223.5	221.7	221.9	223.3	224.9	225.7	225.2	225.5	226.7
2009	226.7 <sup>A</sup>	228.0 <sup>A</sup>	228.5 <sup>A</sup>	226.6 <sup>A</sup>	223.5 <sup>A</sup>	227.9 <sup>A</sup>	229.4 <sup>A</sup>	229.0 <sup>A</sup>	228.2 <sup>A</sup>	231.2 <sup>A</sup>	234.8 <sup>A</sup>	232.3 <sup>A</sup>
2010	232.7 <sup>A</sup>	230.8 <sup>A</sup>	231.5 <sup>A</sup>	232.7 <sup>A</sup>	234.1 <sup>A</sup>	232.9 <sup>A</sup>	234.4 <sup>A</sup>	231.6 <sup>A</sup>	234.6 <sup>A</sup>	234.2 <sup>A</sup>	234.9 <sup>A</sup>	235.7 <sup>A</sup>
2011	232.9 <sup>A</sup>	..	..	..	..	..	..	..	..	..	..	..

**Table 1-7**  
**Seasonally adjusted estimates of employment, for all employees, for selected industries — Ontario**

Industry - NAICS	Jan.	Feb.	Mar.	Apr.	May	June	July	Aug.	Sept.	Oct.	Nov.	Dec.
in thousands												
<b>Industrial aggregate including unclassified businesses - 00-91N</b>												
2007	5,584.7	5,591.9	5,588.6	5,612.8	5,608.2	5,619.0	5,618.5	5,626.6	5,617.1	5,649.3	5,651.8	5,646.1
2008	5,691.9	5,710.5	5,718.2	5,717.5	5,725.6	5,736.0	5,723.9	5,729.6	5,718.6	5,715.2	5,681.4	5,665.6
2009	5,646.0 <sup>A</sup>	5,621.3 <sup>A</sup>	5,599.6 <sup>A</sup>	5,582.6 <sup>A</sup>	5,565.8 <sup>A</sup>	5,556.3 <sup>A</sup>	5,573.3 <sup>A</sup>	5,547.9 <sup>A</sup>	5,560.4 <sup>A</sup>	5,573.6 <sup>A</sup>	5,568.1 <sup>A</sup>	5,579.2 <sup>A</sup>
2010	5,581.3 <sup>A</sup>	5,589.7 <sup>A</sup>	5,606.0 <sup>A</sup>	5,623.8 <sup>A</sup>	5,617.3 <sup>A</sup>	5,639.0 <sup>A</sup>	5,666.9 <sup>A</sup>	5,661.8 <sup>A</sup>	5,667.9 <sup>A</sup>	5,665.2 <sup>A</sup>	5,673.3 <sup>A</sup>	5,690.3 <sup>A</sup>
2011	5,693.3 <sup>A</sup>	..	..	..	..	..	..	..	..	..	..	..
<b>Industrial aggregate excluding unclassified businesses - 11-91N</b>												
2007	5,488.2	5,497.4	5,495.5	5,514.4	5,526.9	5,533.9	5,538.9	5,570.5	5,560.8	5,588.2	5,585.1	5,574.9
2008	5,613.3	5,626.7	5,636.1	5,645.0	5,658.8	5,666.9	5,659.5	5,666.0	5,653.3	5,650.0	5,613.7	5,592.6
2009	5,567.2 <sup>A</sup>	5,542.3 <sup>A</sup>	5,516.7 <sup>A</sup>	5,499.7 <sup>A</sup>	5,480.8 <sup>A</sup>	5,468.9 <sup>A</sup>	5,483.5 <sup>A</sup>	5,456.7 <sup>A</sup>	5,461.6 <sup>A</sup>	5,471.9 <sup>A</sup>	5,478.6 <sup>A</sup>	5,486.3 <sup>A</sup>
2010	5,483.7 <sup>A</sup>	5,491.7 <sup>A</sup>	5,501.9 <sup>A</sup>	5,514.5 <sup>A</sup>	5,501.7 <sup>A</sup>	5,513.7 <sup>A</sup>	5,536.7 <sup>A</sup>	5,529.0 <sup>A</sup>	5,528.5 <sup>A</sup>	5,523.2 <sup>A</sup>	5,535.4 <sup>A</sup>	5,549.8 <sup>A</sup>
2011	5,553.7 <sup>A</sup>	..	..	..	..	..	..	..	..	..	..	..
<b>Goods producing industries - 11-33N</b>												
2007	1,140.7	1,139.0	1,137.6	1,141.3	1,140.4	1,136.5	1,138.3	1,133.3	1,129.0	1,130.7	1,133.7	1,125.7
2008	1,133.8	1,134.5	1,127.4	1,121.7	1,118.4	1,117.7	1,115.8	1,110.3	1,094.6	1,090.1	1,069.1	1,054.4
2009	1,039.6 <sup>A</sup>	1,022.8 <sup>A</sup>	1,009.1 <sup>A</sup>	1,001.6 <sup>A</sup>	978.9 <sup>A</sup>	970.5 <sup>A</sup>	968.6 <sup>A</sup>	965.6 <sup>A</sup>	966.0 <sup>A</sup>	962.7 <sup>A</sup>	963.2 <sup>A</sup>	965.2 <sup>A</sup>
2010	972.2 <sup>A</sup>	980.3 <sup>A</sup>	989.6 <sup>A</sup>	990.1 <sup>A</sup>	991.4 <sup>A</sup>	990.8 <sup>A</sup>	991.1 <sup>A</sup>	989.5 <sup>A</sup>	987.4 <sup>A</sup>	987.8 <sup>A</sup>	990.1 <sup>A</sup>	992.9 <sup>A</sup>
2011	999.2 <sup>A</sup>	..	..	..	..	..	..	..	..	..	..	..
<b>Forestry, logging and support - 11N</b>												
2007	8.6	8.5	8.3	8.1	8.7	8.7	8.4	8.4	7.9	8.0	8.0	7.8
2008	7.9	7.9	7.9	7.6	7.6	7.6	7.6	7.7	7.4	7.3	7.1	7.1
2009	5.3 <sup>A</sup>	5.0 <sup>A</sup>	4.5 <sup>A</sup>	4.5 <sup>A</sup>	4.0 <sup>A</sup>	3.7 <sup>A</sup>	4.1 <sup>A</sup>	3.5 <sup>B</sup>	4.4 <sup>A</sup>	4.4 <sup>A</sup>	4.5 <sup>A</sup>	4.6 <sup>A</sup>
2010	4.7 <sup>A</sup>	4.7 <sup>A</sup>	4.7 <sup>A</sup>	4.6 <sup>A</sup>	4.7 <sup>A</sup>	4.5 <sup>A</sup>	4.2 <sup>A</sup>	4.0 <sup>A</sup>	4.4 <sup>A</sup>	4.6 <sup>A</sup>	4.7 <sup>A</sup>	4.8 <sup>A</sup>
2011	4.7 <sup>A</sup>	..	..	..	..	..	..	..	..	..	..	..
<b>Mining, quarrying, and oil and gas extraction - 21</b>												
2007	22.2	22.4	22.0	22.6	22.8	23.0	22.6	23.7	23.5	25.1	24.2	24.5
2008	28.5	27.8	28.4	28.5	28.4	28.7	29.0	29.2	28.3	29.8	28.7	28.2
2009	27.5 <sup>A</sup>	28.0 <sup>A</sup>	26.4 <sup>A</sup>	26.0 <sup>A</sup>	25.7 <sup>A</sup>	21.3 <sup>A</sup>	21.3 <sup>A</sup>	20.7 <sup>A</sup>	20.9 <sup>A</sup>	20.2 <sup>A</sup>	20.3 <sup>A</sup>	20.5 <sup>A</sup>
2010	20.5 <sup>A</sup>	20.9 <sup>A</sup>	21.2 <sup>A</sup>	21.6 <sup>A</sup>	21.8 <sup>A</sup>	22.0 <sup>A</sup>	22.3 <sup>A</sup>	22.5 <sup>A</sup>	22.5 <sup>A</sup>	22.7 <sup>A</sup>	22.9 <sup>A</sup>	23.2 <sup>A</sup>
2011	22.9 <sup>A</sup>	..	..	..	..	..	..	..	..	..	..	..
<b>Utilities - 22</b>												
2007	45.9	46.5	47.8	47.3	46.5	46.6	46.8	47.0	46.8	47.4	47.1	45.8
2008	46.4	46.0	45.6	46.0	45.9	46.9	46.8	46.6	46.7	46.8	46.8	46.8
2009	45.8 <sup>A</sup>	46.0 <sup>A</sup>	45.9 <sup>A</sup>	46.2 <sup>A</sup>	45.8 <sup>A</sup>	45.4 <sup>A</sup>	46.4 <sup>A</sup>	45.1 <sup>A</sup>	45.0 <sup>A</sup>	44.8 <sup>A</sup>	44.9 <sup>A</sup>	45.6 <sup>A</sup>
2010	46.5 <sup>A</sup>	46.2 <sup>A</sup>	46.9 <sup>A</sup>	46.6 <sup>A</sup>	46.7 <sup>A</sup>	46.9 <sup>A</sup>	47.4 <sup>A</sup>	47.5 <sup>A</sup>	47.5 <sup>A</sup>	47.7 <sup>A</sup>	48.1 <sup>A</sup>	48.1 <sup>A</sup>
2011	47.8 <sup>A</sup>	..	..	..	..	..	..	..	..	..	..	..
<b>Construction - 23</b>												
2007	255.5	255.0	256.7	256.6	256.9	257.3	260.1	261.4	263.1	264.5	266.8	268.2
2008	271.9	272.8	273.9	273.5	275.2	275.6	276.8	276.0	273.3	273.7	270.3	265.5
2009	264.2 <sup>A</sup>	262.2 <sup>A</sup>	259.3 <sup>A</sup>	254.5 <sup>A</sup>	255.8 <sup>A</sup>	256.7 <sup>A</sup>	257.2 <sup>A</sup>	257.9 <sup>A</sup>	259.2 <sup>A</sup>	258.8 <sup>A</sup>	260.0 <sup>A</sup>	263.3 <sup>A</sup>
2010	265.8 <sup>A</sup>	266.6 <sup>A</sup>	269.6 <sup>A</sup>	271.6 <sup>A</sup>	271.0 <sup>A</sup>	270.3 <sup>A</sup>	272.0 <sup>A</sup>	270.7 <sup>A</sup>	270.5 <sup>A</sup>	272.2 <sup>A</sup>	272.6 <sup>A</sup>	275.1 <sup>A</sup>
2011	277.7 <sup>A</sup>	..	..	..	..	..	..	..	..	..	..	..
<b>Manufacturing - 31-33</b>												
2007	808.6	806.5	802.8	806.7	805.5	800.9	800.4	792.7	787.9	785.7	787.7	779.3
2008	779.1	780.0	771.5	766.2	761.4	759.0	755.6	750.7	738.9	732.5	716.3	706.8
2009	696.8 <sup>A</sup>	681.5 <sup>A</sup>	673.0 <sup>A</sup>	670.4 <sup>A</sup>	647.6 <sup>A</sup>	643.4 <sup>A</sup>	639.7 <sup>A</sup>	638.3 <sup>A</sup>	636.4 <sup>A</sup>	634.4 <sup>A</sup>	633.5 <sup>A</sup>	631.2 <sup>A</sup>
2010	634.7 <sup>A</sup>	642.0 <sup>A</sup>	647.2 <sup>A</sup>	645.6 <sup>A</sup>	647.2 <sup>A</sup>	647.0 <sup>A</sup>	645.1 <sup>A</sup>	644.8 <sup>A</sup>	642.5 <sup>A</sup>	640.5 <sup>A</sup>	641.8 <sup>A</sup>	641.7 <sup>A</sup>
2011	646.0 <sup>A</sup>	..	..	..	..	..	..	..	..	..	..	..
<b>Non-durable goods - 311N</b>												
2007	..	..	..	..	..	..	..	..	..	..	..	..
2008	..	..	..	..	..	..	..	..	..	..	..	..
2009	..	..	..	..	..	..	..	..	..	..	..	..
2010	..	..	..	..	..	..	..	..	..	..	..	..
2011	..	..	..	..	..	..	..	..	..	..	..	..

Table 1-7 – continued

Seasonally adjusted estimates of employment, for all employees, for selected industries — Ontario

Industry - NAICS	Jan.	Feb.	Mar.	Apr.	May	June	July	Aug.	Sept.	Oct.	Nov.	Dec.
in thousands												
<b>Durable goods - 321N</b>												
2007	..	..	..	..	..	..	..	..	..	..	..	..
2008	..	..	..	..	..	..	..	..	..	..	..	..
2009	..	..	..	..	..	..	..	..	..	..	..	..
2010	..	..	..	..	..	..	..	..	..	..	..	..
2011	..	..	..	..	..	..	..	..	..	..	..	..
<b>Service producing industries - 41-91N</b>												
2007	4,347.5	4,358.4	4,357.9	4,373.1	4,386.5	4,397.4	4,400.6	4,437.2	4,431.7	4,457.4	4,451.3	4,449.3
2008	4,479.5	4,492.2	4,508.7	4,523.3	4,540.3	4,549.1	4,543.7	4,555.7	4,558.7	4,560.0	4,544.5	4,538.2
2009	4,527.5 <sup>A</sup>	4,519.5 <sup>A</sup>	4,507.7 <sup>A</sup>	4,498.1 <sup>A</sup>	4,501.9 <sup>A</sup>	4,498.4 <sup>A</sup>	4,514.8 <sup>A</sup>	4,491.1 <sup>A</sup>	4,495.7 <sup>A</sup>	4,509.2 <sup>A</sup>	4,515.4 <sup>A</sup>	4,521.1 <sup>A</sup>
2010	4,511.5 <sup>A</sup>	4,511.4 <sup>A</sup>	4,512.3 <sup>A</sup>	4,524.4 <sup>A</sup>	4,510.3 <sup>A</sup>	4,522.9 <sup>A</sup>	4,545.7 <sup>A</sup>	4,539.5 <sup>A</sup>	4,541.1 <sup>A</sup>	4,535.4 <sup>A</sup>	4,545.4 <sup>A</sup>	4,556.9 <sup>A</sup>
2011	4,554.5 <sup>A</sup>	..	..	..	..	..	..	..	..	..	..	..
<b>Trade - 41-45N</b>												
2007	959.9	961.5	950.5	967.1	957.1	964.4	964.4	980.3	973.1	980.3	980.0	983.7
2008	987.4	987.8	996.7	998.5	1,002.6	1,004.6	1,005.0	999.3	998.4	995.8	991.7	985.5
2009	983.3 <sup>A</sup>	982.0 <sup>A</sup>	978.3 <sup>A</sup>	972.6 <sup>A</sup>	973.5 <sup>A</sup>	972.1 <sup>A</sup>	973.4 <sup>A</sup>	972.7 <sup>A</sup>	970.4 <sup>A</sup>	970.3 <sup>A</sup>	972.6 <sup>A</sup>	972.2 <sup>A</sup>
2010	973.3 <sup>A</sup>	972.7 <sup>A</sup>	970.9 <sup>A</sup>	978.3 <sup>A</sup>	974.0 <sup>A</sup>	975.0 <sup>A</sup>	976.8 <sup>A</sup>	975.1 <sup>A</sup>	974.9 <sup>A</sup>	971.7 <sup>A</sup>	973.8 <sup>A</sup>	975.2 <sup>A</sup>
2011	977.1 <sup>A</sup>	..	..	..	..	..	..	..	..	..	..	..
<b>Wholesale trade - 41</b>												
2007	313.8	314.6	314.2	316.6	318.1	319.9	319.8	320.8	320.4	321.6	322.1	320.8
2008	322.5	322.4	322.6	321.6	321.1	321.3	322.1	319.2	321.8	320.7	319.3	316.1
2009	314.4 <sup>A</sup>	312.0 <sup>A</sup>	310.9 <sup>A</sup>	307.2 <sup>A</sup>	306.4 <sup>A</sup>	304.4 <sup>A</sup>	305.5 <sup>A</sup>	304.3 <sup>A</sup>	303.5 <sup>A</sup>	304.4 <sup>A</sup>	303.9 <sup>A</sup>	304.7 <sup>A</sup>
2010	304.2 <sup>A</sup>	305.0 <sup>A</sup>	304.7 <sup>A</sup>	307.1 <sup>A</sup>	307.6 <sup>A</sup>	309.0 <sup>A</sup>	308.5 <sup>A</sup>	311.5 <sup>A</sup>	311.7 <sup>A</sup>	308.3 <sup>A</sup>	308.6 <sup>A</sup>	310.0 <sup>A</sup>
2011	311.6 <sup>A</sup>	..	..	..	..	..	..	..	..	..	..	..
<b>Retail trade - 44-45</b>												
2007	646.1	646.8	636.3	650.5	638.9	644.4	644.6	659.4	652.7	658.6	658.0	662.9
2008	664.9	665.3	674.1	676.9	681.6	683.3	682.9	680.1	676.6	675.1	672.5	669.4
2009	669.0 <sup>A</sup>	670.0 <sup>A</sup>	667.4 <sup>A</sup>	665.4 <sup>A</sup>	667.1 <sup>A</sup>	667.7 <sup>A</sup>	667.9 <sup>A</sup>	668.4 <sup>A</sup>	666.8 <sup>A</sup>	666.0 <sup>A</sup>	668.8 <sup>A</sup>	667.6 <sup>A</sup>
2010	669.1 <sup>A</sup>	667.7 <sup>A</sup>	666.3 <sup>A</sup>	671.2 <sup>A</sup>	666.4 <sup>A</sup>	666.0 <sup>A</sup>	668.2 <sup>A</sup>	663.6 <sup>A</sup>	663.2 <sup>A</sup>	663.4 <sup>A</sup>	665.2 <sup>A</sup>	665.2 <sup>A</sup>
2011	665.5 <sup>A</sup>	..	..	..	..	..	..	..	..	..	..	..
<b>Transportation and warehousing - 48-49</b>												
2007	245.0	245.2	245.6	247.0	248.2	246.8	246.3	246.1	246.4	247.6	244.1	244.7
2008	245.7	232.6	232.7	246.8	249.5	251.4	252.9	253.9	252.9	252.5	250.7	254.6
2009	242.7 <sup>A</sup>	249.7 <sup>A</sup>	249.3 <sup>A</sup>	249.4 <sup>A</sup>	247.9 <sup>A</sup>	247.2 <sup>A</sup>	248.3 <sup>A</sup>	245.4 <sup>A</sup>	244.2 <sup>A</sup>	245.6 <sup>A</sup>	246.5 <sup>A</sup>	246.8 <sup>A</sup>
2010	246.8 <sup>A</sup>	247.1 <sup>A</sup>	246.8 <sup>A</sup>	247.2 <sup>A</sup>	244.4 <sup>A</sup>	244.3 <sup>A</sup>	246.5 <sup>A</sup>	243.4 <sup>A</sup>	243.1 <sup>A</sup>	243.5 <sup>A</sup>	244.5 <sup>A</sup>	248.8 <sup>A</sup>
2011	247.5 <sup>A</sup>	..	..	..	..	..	..	..	..	..	..	..
<b>Information and cultural industries - 51</b>												
2007	130.0	129.6	130.3	130.6	135.7	135.4	137.0	136.9	135.6	136.1	136.5	137.1
2008	137.2	136.8	137.4	135.0	135.3	137.5	138.7	138.8	139.0	138.9	139.1	139.3
2009	138.5 <sup>A</sup>	136.7 <sup>A</sup>	135.5 <sup>A</sup>	134.3 <sup>A</sup>	135.2 <sup>A</sup>	133.7 <sup>A</sup>	134.7 <sup>A</sup>	132.8 <sup>A</sup>	133.6 <sup>A</sup>	134.0 <sup>A</sup>	133.8 <sup>A</sup>	135.4 <sup>A</sup>
2010	132.7 <sup>A</sup>	132.6 <sup>A</sup>	132.7 <sup>A</sup>	133.5 <sup>A</sup>	136.1 <sup>A</sup>	135.9 <sup>A</sup>	135.5 <sup>A</sup>	135.6 <sup>A</sup>	136.6 <sup>A</sup>	137.6 <sup>A</sup>	138.2 <sup>A</sup>	137.3 <sup>A</sup>
2011	135.1 <sup>A</sup>	..	..	..	..	..	..	..	..	..	..	..
<b>Finance and insurance - 52</b>												
2007	270.5	273.5	275.5	275.3	276.7	274.7	277.3	278.9	280.4	281.8	283.0	282.4
2008	280.8	282.7	285.8	287.5	285.9	286.3	290.5	291.9	292.2	298.5	296.0	294.3
2009	294.1 <sup>A</sup>	297.0 <sup>A</sup>	297.9 <sup>A</sup>	297.8 <sup>A</sup>	300.4 <sup>A</sup>	301.2 <sup>A</sup>	300.1 <sup>A</sup>	297.6 <sup>A</sup>	299.3 <sup>A</sup>	300.7 <sup>A</sup>	301.3 <sup>A</sup>	300.9 <sup>A</sup>
2010	302.3 <sup>A</sup>	300.6 <sup>A</sup>	301.7 <sup>A</sup>	302.1 <sup>A</sup>	302.0 <sup>A</sup>	301.8 <sup>A</sup>	301.7 <sup>A</sup>	300.5 <sup>A</sup>	301.8 <sup>A</sup>	301.2 <sup>A</sup>	301.7 <sup>A</sup>	299.8 <sup>A</sup>
2011	298.2 <sup>D</sup>	..	..	..	..	..	..	..	..	..	..	..
<b>Real estate and rental and leasing - 53</b>												
2007	99.2	99.5	99.6	99.8	101.2	99.8	101.0	101.8	100.5	100.5	100.9	101.1
2008	101.5	102.2	101.4	102.8	102.7	103.1	103.2	103.2	102.1	102.4	101.0	98.7
2009	97.6 <sup>A</sup>	97.5 <sup>A</sup>	98.2 <sup>A</sup>	96.4 <sup>A</sup>	95.9 <sup>A</sup>	96.5 <sup>A</sup>	96.9 <sup>A</sup>	96.1 <sup>A</sup>	98.0 <sup>A</sup>	97.2 <sup>A</sup>	96.9 <sup>A</sup>	98.8 <sup>A</sup>
2010	98.1 <sup>A</sup>	95.5 <sup>A</sup>	95.5 <sup>A</sup>	95.5 <sup>A</sup>	94.9 <sup>A</sup>	95.4 <sup>A</sup>	96.0 <sup>A</sup>	94.9 <sup>A</sup>	94.9 <sup>A</sup>	94.4 <sup>A</sup>	97.1 <sup>A</sup>	99.4 <sup>A</sup>
2011	98.9 <sup>A</sup>	..	..	..	..	..	..	..	..	..	..	..

Table 1-7 – continued

## Seasonally adjusted estimates of employment, for all employees, for selected industries — Ontario

Industry - NAICS	Jan.	Feb.	Mar.	Apr.	May	June	July	Aug.	Sept.	Oct.	Nov.	Dec.
in thousands												
<b>Professional, scientific and technical services - 54</b>												
2007	305.9	307.9	310.1	309.6	312.4	314.2	314.3	317.3	314.7	317.6	317.6	316.5
2008	322.2	320.6	319.3	320.7	322.2	322.2	322.0	323.6	326.5	328.7	325.7	324.4
2009	323.5 <sup>A</sup>	322.3 <sup>A</sup>	321.4 <sup>A</sup>	318.9 <sup>A</sup>	314.4 <sup>A</sup>	311.4 <sup>A</sup>	311.1 <sup>A</sup>	310.5 <sup>A</sup>	310.1 <sup>A</sup>	310.7 <sup>A</sup>	311.2 <sup>A</sup>	310.7 <sup>A</sup>
2010	308.8 <sup>A</sup>	309.9 <sup>A</sup>	310.8 <sup>A</sup>	312.8 <sup>A</sup>	314.0 <sup>A</sup>	314.7 <sup>A</sup>	317.5 <sup>A</sup>	316.4 <sup>A</sup>	315.0 <sup>A</sup>	314.7 <sup>A</sup>	315.3 <sup>A</sup>	317.6 <sup>A</sup>
2011	315.9 <sup>A</sup>	..	..	..	..	..	..	..	..	..	..	..
<b>Management of companies and enterprises - 55</b>												
2007	44.7	46.4	47.1	46.7	47.6	47.5	47.2	46.7	45.5	47.1	47.3	47.3
2008	54.9	49.2	49.6	49.1	49.9	50.7	51.6	51.7	51.4	49.4	49.0	48.1
2009	48.9 <sup>A</sup>	48.3 <sup>A</sup>	48.0 <sup>A</sup>	48.3 <sup>A</sup>	47.8 <sup>A</sup>	46.8 <sup>A</sup>	47.1 <sup>A</sup>	46.4 <sup>A</sup>	46.0 <sup>A</sup>	47.2 <sup>A</sup>	47.9 <sup>A</sup>	48.7 <sup>A</sup>
2010	46.7 <sup>A</sup>	45.6 <sup>A</sup>	45.1 <sup>A</sup>	44.9 <sup>A</sup>	44.0 <sup>A</sup>	43.4 <sup>A</sup>	43.7 <sup>A</sup>	43.7 <sup>A</sup>	43.6 <sup>A</sup>	44.3 <sup>A</sup>	43.4 <sup>A</sup>	43.1 <sup>A</sup>
2011	42.8 <sup>A</sup>	..	..	..	..	..	..	..	..	..	..	..
<b>Administrative and support, waste management and remediation services - 56</b>												
2007	353.0	355.1	357.9	357.3	355.2	356.7	357.8	361.0	359.6	361.6	359.3	359.8
2008	357.2	359.7	355.2	356.9	356.4	355.0	355.1	351.6	347.4	344.8	340.2	334.4
2009	339.1 <sup>A</sup>	328.9 <sup>A</sup>	322.4 <sup>A</sup>	323.7 <sup>A</sup>	323.4 <sup>A</sup>	320.6 <sup>A</sup>	320.8 <sup>A</sup>	320.3 <sup>A</sup>	319.4 <sup>A</sup>	320.6 <sup>A</sup>	321.8 <sup>A</sup>	322.3 <sup>A</sup>
2010	320.2 <sup>A</sup>	321.7 <sup>A</sup>	322.3 <sup>A</sup>	322.5 <sup>A</sup>	319.4 <sup>A</sup>	325.4 <sup>A</sup>	327.3 <sup>A</sup>	327.2 <sup>A</sup>	327.3 <sup>A</sup>	328.7 <sup>A</sup>	329.0 <sup>A</sup>	328.9 <sup>A</sup>
2011	330.7 <sup>A</sup>	..	..	..	..	..	..	..	..	..	..	..
<b>Educational services - 61</b>												
2007	413.4	411.4	409.4	408.9	415.6	412.9	410.0	416.5	427.7	421.6	422.3	417.0
2008	419.2	422.5	423.4	426.4	429.0	431.0	416.6	425.0	435.2	429.6	430.9	427.4
2009	429.0 <sup>A</sup>	426.6 <sup>A</sup>	428.8 <sup>A</sup>	430.4 <sup>A</sup>	426.6 <sup>A</sup>	431.9 <sup>A</sup>	438.8 <sup>A</sup>	424.9 <sup>A</sup>	431.2 <sup>A</sup>	434.4 <sup>A</sup>	434.5 <sup>A</sup>	437.4 <sup>A</sup>
2010	437.0 <sup>A</sup>	438.3 <sup>A</sup>	438.3 <sup>A</sup>	437.4 <sup>A</sup>	439.1 <sup>A</sup>	437.7 <sup>A</sup>	446.7 <sup>A</sup>	448.1 <sup>A</sup>	446.2 <sup>A</sup>	443.7 <sup>A</sup>	444.6 <sup>A</sup>	444.5 <sup>A</sup>
2011	445.6 <sup>A</sup>	..	..	..	..	..	..	..	..	..	..	..
<b>Health care and social assistance - 62</b>												
2007	535.7	535.2	536.7	535.9	538.2	540.9	540.2	542.8	540.2	542.6	544.9	543.2
2008	547.9	550.2	551.8	555.9	556.6	555.1	560.3	564.3	563.0	564.4	566.0	575.2
2009	570.0 <sup>A</sup>	572.6 <sup>A</sup>	572.7 <sup>A</sup>	573.3 <sup>A</sup>	577.0 <sup>A</sup>	578.2 <sup>A</sup>	582.3 <sup>A</sup>	579.7 <sup>A</sup>	578.3 <sup>A</sup>	587.4 <sup>A</sup>	587.2 <sup>A</sup>	588.8 <sup>A</sup>
2010	589.4 <sup>A</sup>	591.8 <sup>A</sup>	592.3 <sup>A</sup>	592.1 <sup>A</sup>	587.8 <sup>A</sup>	590.8 <sup>A</sup>	592.4 <sup>A</sup>	593.5 <sup>A</sup>	595.2 <sup>A</sup>	593.7 <sup>A</sup>	594.0 <sup>A</sup>	597.1 <sup>A</sup>
2011	597.8 <sup>A</sup>	..	..	..	..	..	..	..	..	..	..	..
<b>Arts, entertainment and recreation - 71</b>												
2007	93.5	95.1	94.8	92.9	92.6	93.6	93.3	91.8	92.8	93.7	93.1	94.0
2008	93.9	93.5	93.6	93.0	92.8	93.7	94.1	96.6	95.5	94.7	93.9	93.3
2009	93.0 <sup>A</sup>	92.8 <sup>A</sup>	93.6 <sup>A</sup>	93.9 <sup>A</sup>	95.4 <sup>A</sup>	94.5 <sup>A</sup>	94.1 <sup>A</sup>	94.0 <sup>A</sup>	94.2 <sup>A</sup>	94.0 <sup>A</sup>	94.7 <sup>A</sup>	93.2 <sup>A</sup>
2010	91.9 <sup>A</sup>	92.7 <sup>A</sup>	92.2 <sup>A</sup>	94.5 <sup>A</sup>	92.2 <sup>A</sup>	92.4 <sup>A</sup>	92.5 <sup>A</sup>	91.7 <sup>A</sup>	90.6 <sup>A</sup>	90.4 <sup>A</sup>	90.9 <sup>A</sup>	90.3 <sup>A</sup>
2011	90.5 <sup>A</sup>	..	..	..	..	..	..	..	..	..	..	..
<b>Accommodation and food services - 72</b>												
2007	358.2	359.6	360.8	361.9	364.7	368.3	368.4	370.0	371.3	372.4	372.7	373.1
2008	377.8	377.6	379.2	382.6	385.8	385.3	384.5	383.4	383.7	384.1	384.4	384.8
2009	381.7 <sup>A</sup>	379.7 <sup>A</sup>	379.1 <sup>A</sup>	375.3 <sup>A</sup>	374.7 <sup>A</sup>	373.3 <sup>A</sup>	372.4 <sup>A</sup>	373.9 <sup>A</sup>	372.3 <sup>A</sup>	372.7 <sup>A</sup>	373.4 <sup>A</sup>	372.9 <sup>A</sup>
2010	373.5 <sup>A</sup>	373.8 <sup>A</sup>	373.1 <sup>A</sup>	372.3 <sup>A</sup>	370.2 <sup>A</sup>	373.1 <sup>A</sup>	375.5 <sup>A</sup>	374.1 <sup>A</sup>	373.9 <sup>A</sup>	374.9 <sup>A</sup>	377.0 <sup>A</sup>	379.1 <sup>A</sup>
2011	380.9 <sup>A</sup>	..	..	..	..	..	..	..	..	..	..	..
<b>Other services (except public administration) - 81</b>												
2007	180.4	180.6	182.2	182.8	183.3	184.1	183.8	185.0	185.2	185.3	187.0	185.2
2008	188.5	188.7	189.3	189.4	189.6	189.4	191.0	190.2	189.9	192.0	190.0	191.6
2009	191.5 <sup>A</sup>	190.9 <sup>A</sup>	189.8 <sup>A</sup>	188.3 <sup>A</sup>	189.3 <sup>A</sup>	190.1 <sup>A</sup>	190.1 <sup>A</sup>	190.6 <sup>A</sup>	189.7 <sup>A</sup>	188.0 <sup>A</sup>	189.6 <sup>A</sup>	188.4 <sup>A</sup>
2010	187.3 <sup>A</sup>	187.6 <sup>A</sup>	188.1 <sup>A</sup>	188.8 <sup>A</sup>	189.9 <sup>A</sup>	190.4 <sup>A</sup>	190.4 <sup>A</sup>	190.7 <sup>A</sup>	190.8 <sup>A</sup>	191.5 <sup>A</sup>	191.1 <sup>A</sup>	190.8 <sup>A</sup>
2011	190.9 <sup>A</sup>	..	..	..	..	..	..	..	..	..	..	..
<b>Public administration - 91</b>												
2007	358.1	357.8	357.5	357.4	358.3	358.1	359.6	362.1	358.6	369.3	362.7	364.2
2008	365.2	388.2	393.2	378.8	381.9	383.8	378.2	382.3	381.5	384.1	386.0	386.7
2009	394.4 <sup>A</sup>	394.5 <sup>A</sup>	392.7 <sup>A</sup>	395.5 <sup>A</sup>	400.3 <sup>A</sup>	401.0 <sup>A</sup>	404.7 <sup>A</sup>	406.2 <sup>A</sup>	408.9 <sup>A</sup>	406.3 <sup>A</sup>	404.0 <sup>A</sup>	404.8 <sup>A</sup>
2010	403.6 <sup>A</sup>	401.4 <sup>A</sup>	402.6 <sup>A</sup>	402.4 <sup>A</sup>	402.3 <sup>A</sup>	402.5 <sup>A</sup>	403.4 <sup>A</sup>	404.7 <sup>A</sup>	407.3 <sup>A</sup>	405.2 <sup>A</sup>	404.9 <sup>A</sup>	404.9 <sup>A</sup>
2011	402.7 <sup>A</sup>	..	..	..	..	..	..	..	..	..	..	..



**Table 1-8**  
**Seasonally adjusted estimates of employment, for all employees, for selected industries — Manitoba**

Industry - NAICS	Jan.	Feb.	Mar.	Apr.	May	June	July	Aug.	Sept.	Oct.	Nov.	Dec.
in thousands												
<b>Industrial aggregate including unclassified businesses - 00-91N</b>												
2007	540.2	537.5	540.9	543.2	542.0	543.9	546.0	551.5	547.2	547.0	550.4	548.3
2008	553.4	557.7	558.1	558.7	557.4	557.5	560.5	562.5	562.9	564.4	561.6	561.8
2009	562.3 <sup>A</sup>	560.6 <sup>A</sup>	559.2 <sup>A</sup>	556.3 <sup>A</sup>	559.0 <sup>A</sup>	560.2 <sup>A</sup>	561.4 <sup>A</sup>	555.6 <sup>A</sup>	555.7 <sup>A</sup>	554.1 <sup>A</sup>	554.1 <sup>A</sup>	557.3 <sup>A</sup>
2010	552.8 <sup>A</sup>	553.5 <sup>A</sup>	554.8 <sup>A</sup>	555.3 <sup>A</sup>	555.5 <sup>A</sup>	555.5 <sup>A</sup>	558.7 <sup>A</sup>	557.8 <sup>A</sup>	557.6 <sup>A</sup>	560.8 <sup>A</sup>	560.6 <sup>A</sup>	561.3 <sup>A</sup>
2011	563.1 <sup>A</sup>	..	..	..	..	..	..	..	..	..	..	..
<b>Industrial aggregate excluding unclassified businesses - 11-91N</b>												
2007	531.6	528.9	532.7	535.8	535.6	538.1	540.4	547.3	543.1	542.6	545.5	543.3
2008	547.9	551.6	551.6	553.3	552.3	551.1	554.4	556.8	557.4	558.8	556.1	555.6
2009	552.6 <sup>A</sup>	551.7 <sup>A</sup>	550.3 <sup>A</sup>	548.5 <sup>A</sup>	551.0 <sup>A</sup>	551.7 <sup>A</sup>	551.5 <sup>A</sup>	546.0 <sup>A</sup>	546.0 <sup>A</sup>	544.2 <sup>A</sup>	545.3 <sup>A</sup>	548.3 <sup>A</sup>
2010	544.6 <sup>A</sup>	545.7 <sup>A</sup>	546.4 <sup>A</sup>	546.7 <sup>A</sup>	546.4 <sup>A</sup>	545.7 <sup>A</sup>	548.3 <sup>A</sup>	547.1 <sup>A</sup>	546.9 <sup>A</sup>	550.1 <sup>A</sup>	550.4 <sup>A</sup>	551.5 <sup>A</sup>
2011	553.9 <sup>A</sup>	..	..	..	..	..	..	..	..	..	..	..
<b>Goods producing industries - 11-33N</b>												
2007	95.1	95.1	94.8	95.3	95.5	95.3	96.5	96.5	96.0	96.5	97.7	97.9
2008	98.3	97.9	97.7	97.7	96.7	95.5	96.5	97.4	96.1	95.9	95.3	94.4
2009	90.8 <sup>A</sup>	91.2 <sup>A</sup>	90.3 <sup>A</sup>	89.1 <sup>A</sup>	90.3 <sup>A</sup>	90.2 <sup>A</sup>	90.0 <sup>A</sup>	88.6 <sup>A</sup>	88.5 <sup>A</sup>	87.7 <sup>A</sup>	88.2 <sup>A</sup>	87.9 <sup>A</sup>
2010	87.2 <sup>A</sup>	88.0 <sup>A</sup>	88.7 <sup>A</sup>	88.9 <sup>A</sup>	89.6 <sup>A</sup>	89.7 <sup>A</sup>	88.8 <sup>A</sup>	89.0 <sup>A</sup>	89.1 <sup>A</sup>	89.9 <sup>A</sup>	89.0 <sup>A</sup>	89.9 <sup>A</sup>
2011	90.6 <sup>A</sup>	..	..	..	..	..	..	..	..	..	..	..
<b>Construction - 23</b>												
2007	23.9	23.7	23.8	24.0	24.7	24.7	24.7	25.0	25.1	25.3	25.8	25.8
2008	26.1	26.2	26.6	26.9	26.3	25.7	25.6	25.6	25.4	25.3	25.2	25.1
2009	25.3 <sup>A</sup>	25.3 <sup>A</sup>	25.0 <sup>A</sup>	25.4 <sup>A</sup>	25.1 <sup>A</sup>	25.7 <sup>A</sup>	25.5 <sup>A</sup>	25.5 <sup>A</sup>	25.3 <sup>A</sup>	25.5 <sup>A</sup>	26.0 <sup>A</sup>	25.6 <sup>A</sup>
2010	25.3 <sup>A</sup>	25.7 <sup>A</sup>	25.8 <sup>A</sup>	25.7 <sup>A</sup>	25.8 <sup>A</sup>	25.9 <sup>A</sup>	26.2 <sup>A</sup>	26.1 <sup>A</sup>	26.2 <sup>A</sup>	26.2 <sup>A</sup>	26.1 <sup>A</sup>	26.5 <sup>A</sup>
2011	27.0 <sup>A</sup>	..	..	..	..	..	..	..	..	..	..	..
<b>Manufacturing - 31-33</b>												
2007	62.3	62.5	62.1	62.4	61.9	61.8	62.8	62.5	61.8	62.1	62.7	62.9
2008	63.0	62.6	62.0	61.6	61.3	60.6	61.8	62.7	61.7	61.3	60.9	60.2
2009	56.4 <sup>A</sup>	56.7 <sup>A</sup>	56.4 <sup>A</sup>	54.8 <sup>A</sup>	56.4 <sup>A</sup>	55.9 <sup>A</sup>	55.9 <sup>A</sup>	54.2 <sup>A</sup>	54.2 <sup>A</sup>	53.5 <sup>A</sup>	53.3 <sup>A</sup>	52.9 <sup>A</sup>
2010	53.1 <sup>A</sup>	53.4 <sup>A</sup>	53.6 <sup>A</sup>	53.9 <sup>A</sup>	54.4 <sup>A</sup>	54.4 <sup>A</sup>	53.1 <sup>A</sup>	53.6 <sup>A</sup>	53.5 <sup>A</sup>	54.2 <sup>A</sup>	53.5 <sup>A</sup>	53.9 <sup>A</sup>
2011	54.3 <sup>A</sup>	..	..	..	..	..	..	..	..	..	..	..
<b>Non-durable goods - 311N</b>												
2007	..	..	..	..	..	..	..	..	..	..	..	..
2008	..	..	..	..	..	..	..	..	..	..	..	..
2009	..	..	..	..	..	..	..	..	..	..	..	..
2010	..	..	..	..	..	..	..	..	..	..	..	..
2011	..	..	..	..	..	..	..	..	..	..	..	..
<b>Durable goods - 321N</b>												
2007	..	..	..	..	..	..	..	..	..	..	..	..
2008	..	..	..	..	..	..	..	..	..	..	..	..
2009	..	..	..	..	..	..	..	..	..	..	..	..
2010	..	..	..	..	..	..	..	..	..	..	..	..
2011	..	..	..	..	..	..	..	..	..	..	..	..
<b>Service producing industries - 41-91N</b>												
2007	436.5	433.8	437.9	440.4	440.1	442.7	443.9	450.7	447.1	446.1	447.8	445.4
2008	449.6	453.7	453.9	455.7	455.6	455.6	457.8	459.4	461.3	463.0	460.8	461.1
2009	461.8 <sup>A</sup>	460.5 <sup>A</sup>	459.9 <sup>A</sup>	459.4 <sup>A</sup>	460.7 <sup>A</sup>	461.5 <sup>A</sup>	461.5 <sup>A</sup>	457.4 <sup>A</sup>	457.5 <sup>A</sup>	456.5 <sup>A</sup>	457.0 <sup>A</sup>	460.4 <sup>A</sup>
2010	457.4 <sup>A</sup>	457.6 <sup>A</sup>	457.7 <sup>A</sup>	457.8 <sup>A</sup>	456.8 <sup>A</sup>	456.1 <sup>A</sup>	459.6 <sup>A</sup>	458.1 <sup>A</sup>	457.8 <sup>A</sup>	460.3 <sup>A</sup>	461.3 <sup>A</sup>	461.6 <sup>A</sup>
2011	463.3 <sup>A</sup>	..	..	..	..	..	..	..	..	..	..	..
<b>Trade - 41-45N</b>												
2007	89.7	89.3	90.5	90.6	90.6	91.0	91.3	92.0	91.7	92.2	92.2	92.8
2008	93.9	94.1	94.6	94.3	94.2	94.6	94.6	94.8	94.9	94.5	94.4	93.2
2009	93.2 <sup>A</sup>	93.1 <sup>A</sup>	92.2 <sup>A</sup>	91.9 <sup>A</sup>	92.1 <sup>A</sup>	92.0 <sup>A</sup>	90.9 <sup>A</sup>	89.8 <sup>A</sup>	89.2 <sup>A</sup>	88.9 <sup>A</sup>	88.8 <sup>A</sup>	89.2 <sup>A</sup>
2010	88.2 <sup>A</sup>	88.3 <sup>A</sup>	88.4 <sup>A</sup>	88.5 <sup>A</sup>	88.7 <sup>A</sup>	88.4 <sup>A</sup>	89.2 <sup>A</sup>	88.8 <sup>A</sup>	89.0 <sup>A</sup>	89.1 <sup>A</sup>	89.1 <sup>A</sup>	90.3 <sup>A</sup>
2011	90.5 <sup>A</sup>	..	..	..	..	..	..	..	..	..	..	..

Table 1-8 – continued

## Seasonally adjusted estimates of employment, for all employees, for selected industries — Manitoba

Industry - NAICS	Jan.	Feb.	Mar.	Apr.	May	June	July	Aug.	Sept.	Oct.	Nov.	Dec.
	in thousands											
<b>Wholesale trade - 41</b>												
2007	22.8	22.9	22.9	23.0	23.2	23.1	23.2	23.9	23.7	24.0	23.7	23.6
2008	23.5	23.3	23.6	23.7	23.4	23.4	23.2	23.3	23.4	23.4	23.3	23.2
2009	23.3 <sup>A</sup>	23.2 <sup>A</sup>	23.2 <sup>A</sup>	23.2 <sup>A</sup>	23.1 <sup>A</sup>	23.0 <sup>A</sup>	23.1 <sup>A</sup>	22.8 <sup>A</sup>	22.6 <sup>A</sup>	22.6 <sup>A</sup>	22.3 <sup>A</sup>	22.6 <sup>A</sup>
2010	22.1 <sup>A</sup>	22.2 <sup>A</sup>	22.2 <sup>A</sup>	22.2 <sup>A</sup>	22.3 <sup>A</sup>	22.4 <sup>A</sup>	22.9 <sup>A</sup>	22.5 <sup>A</sup>	22.8 <sup>A</sup>	22.8 <sup>A</sup>	22.9 <sup>A</sup>	22.6 <sup>A</sup>
2011	23.6 <sup>A</sup>	..	..	..	..	..	..	..	..	..	..	..
<b>Retail trade - 44-45</b>												
2007	66.9	66.4	67.6	67.6	67.4	67.9	68.1	68.1	67.9	68.2	68.6	69.2
2008	70.4	70.8	71.0	70.6	70.9	71.2	71.4	71.6	71.5	71.1	71.1	70.0
2009	69.9 <sup>A</sup>	69.8 <sup>A</sup>	69.0 <sup>A</sup>	68.7 <sup>A</sup>	69.0 <sup>A</sup>	69.0 <sup>A</sup>	67.8 <sup>A</sup>	67.0 <sup>A</sup>	66.6 <sup>A</sup>	66.3 <sup>A</sup>	66.5 <sup>A</sup>	66.7 <sup>A</sup>
2010	66.1 <sup>A</sup>	66.1 <sup>A</sup>	66.2 <sup>A</sup>	66.3 <sup>A</sup>	66.4 <sup>A</sup>	66.0 <sup>A</sup>	66.3 <sup>A</sup>	66.3 <sup>A</sup>	66.2 <sup>A</sup>	66.3 <sup>A</sup>	66.2 <sup>A</sup>	66.7 <sup>A</sup>
2011	66.9 <sup>A</sup>	..	..	..	..	..	..	..	..	..	..	..
<b>Transportation and warehousing - 48-49</b>												
2007	30.9	31.2	31.1	31.4	31.5	31.1	31.7	30.8	30.9	30.7	30.4	30.8
2008	30.5	33.2	33.3	33.8	33.6	34.0	33.9	34.1	34.1	33.9	34.3	34.1
2009	34.5 <sup>A</sup>	34.7 <sup>A</sup>	34.8 <sup>A</sup>	34.4 <sup>A</sup>	34.3 <sup>A</sup>	34.1 <sup>A</sup>	34.3 <sup>A</sup>	33.8 <sup>A</sup>	33.4 <sup>A</sup>	33.0 <sup>A</sup>	33.3 <sup>A</sup>	33.4 <sup>A</sup>
2010	33.8 <sup>A</sup>	34.1 <sup>A</sup>	33.4 <sup>A</sup>	33.1 <sup>A</sup>	33.5 <sup>A</sup>	33.6 <sup>A</sup>	33.8 <sup>A</sup>	33.8 <sup>A</sup>	34.0 <sup>A</sup>	33.8 <sup>A</sup>	34.0 <sup>A</sup>	34.1 <sup>A</sup>
2011	34.0 <sup>A</sup>	..	..	..	..	..	..	..	..	..	..	..
<b>Information and cultural industries - 51</b>												
2007	11.3	11.3	11.2	11.2	11.7	11.7	11.6	11.6	11.7	11.6	11.7	11.7
2008	11.7	11.8	11.9	11.9	11.9	11.8	11.7	11.8	12.1	12.0	12.0	11.8
2009	11.6 <sup>A</sup>	11.0 <sup>A</sup>	11.3 <sup>A</sup>	11.2 <sup>A</sup>	11.2 <sup>A</sup>	11.6 <sup>A</sup>	11.6 <sup>A</sup>	11.4 <sup>A</sup>	11.2 <sup>A</sup>	10.9 <sup>A</sup>	10.9 <sup>A</sup>	11.0 <sup>A</sup>
2010	10.7 <sup>C</sup>	10.7 <sup>A</sup>	11.0 <sup>A</sup>	11.0 <sup>A</sup>	11.0 <sup>A</sup>	11.2 <sup>A</sup>	11.4 <sup>A</sup>	11.4 <sup>A</sup>	11.4 <sup>A</sup>	11.5 <sup>A</sup>	11.3 <sup>A</sup>	11.3 <sup>B</sup>
2011	11.4 <sup>A</sup>	..	..	..	..	..	..	..	..	..	..	..
<b>Finance and insurance - 52</b>												
2007	30.7	31.0	31.1	31.3	31.3	31.3	31.3	31.3	31.3	31.2	31.2	31.2
2008	31.2	31.6	30.6	31.0	31.0	30.6	30.6	32.4	32.4	33.1	32.9	33.2
2009	32.7 <sup>A</sup>	32.9 <sup>A</sup>	32.9 <sup>A</sup>	32.8 <sup>A</sup>	32.4 <sup>A</sup>	32.4 <sup>A</sup>	34.0 <sup>A</sup>	34.2 <sup>A</sup>	35.0 <sup>A</sup>	35.2 <sup>A</sup>	34.8 <sup>A</sup>	34.4 <sup>A</sup>
2010	34.2 <sup>A</sup>	33.7 <sup>A</sup>	34.0 <sup>A</sup>	34.0 <sup>A</sup>	34.3 <sup>A</sup>	33.8 <sup>A</sup>	34.4 <sup>A</sup>	33.9 <sup>A</sup>	33.4 <sup>A</sup>	34.2 <sup>A</sup>	34.3 <sup>A</sup>	32.3 <sup>A</sup>
2011	32.5 <sup>A</sup>	..	..	..	..	..	..	..	..	..	..	..
<b>Real estate and rental and leasing - 53</b>												
2007	7.1	6.9	7.1	7.0	7.1	7.1	7.1	7.1	7.2	7.4	7.1	7.1
2008	7.2	7.3	7.2	7.1	7.5	7.5	7.5	7.4	7.5	7.4	7.3	7.5
2009	7.6 <sup>A</sup>	7.6 <sup>A</sup>	7.5 <sup>A</sup>	7.5 <sup>A</sup>	7.5 <sup>A</sup>	7.5 <sup>A</sup>	7.7 <sup>A</sup>	7.5 <sup>A</sup>	7.5 <sup>A</sup>	7.4 <sup>A</sup>	7.5 <sup>A</sup>	7.5 <sup>A</sup>
2010	7.5 <sup>A</sup>	7.4 <sup>A</sup>	7.5 <sup>A</sup>	7.5 <sup>A</sup>	7.4 <sup>A</sup>	7.4 <sup>A</sup>	7.5 <sup>A</sup>	7.6 <sup>A</sup>	7.4 <sup>A</sup>	7.5 <sup>A</sup>	7.6 <sup>A</sup>	7.6 <sup>A</sup>
2011	7.5 <sup>A</sup>	..	..	..	..	..	..	..	..	..	..	..
<b>Professional, scientific and technical services - 54</b>												
2007	13.8	14.0	14.8	14.8	15.0	15.2	15.2	15.1	15.1	15.7	15.4	15.8
2008	15.1	15.3	15.4	15.5	15.8	16.2	16.2	16.0	15.9	16.1	16.3	16.9
2009	16.4 <sup>A</sup>	16.5 <sup>A</sup>	16.6 <sup>A</sup>	16.5 <sup>A</sup>	16.7 <sup>A</sup>	16.8 <sup>A</sup>	16.6 <sup>A</sup>	16.6 <sup>A</sup>	15.9 <sup>A</sup>	16.0 <sup>A</sup>	16.5 <sup>A</sup>	16.6 <sup>A</sup>
2010	16.2 <sup>A</sup>	16.6 <sup>A</sup>	16.6 <sup>A</sup>	15.6 <sup>A</sup>	15.8 <sup>A</sup>	16.1 <sup>A</sup>	15.7 <sup>A</sup>	15.7 <sup>A</sup>	15.6 <sup>A</sup>	15.6 <sup>A</sup>	15.9 <sup>A</sup>	16.1 <sup>A</sup>
2011	15.8 <sup>A</sup>	..	..	..	..	..	..	..	..	..	..	..
<b>Management of companies and enterprises - 55</b>												
2007	3.7	3.8	3.8	3.8	3.7	3.8	3.8	3.9	4.0	4.1	4.1	4.0
2008	4.1	3.9	3.8	3.7	3.8	3.5	3.7	3.8	3.6	3.7	3.7	3.7
2009	3.8 <sup>A</sup>	3.8 <sup>A</sup>	3.8 <sup>A</sup>	3.7 <sup>A</sup>	3.7 <sup>A</sup>	3.6 <sup>A</sup>	3.3 <sup>A</sup>	4.0 <sup>A</sup>	3.3 <sup>A</sup>	3.3 <sup>A</sup>	3.2 <sup>A</sup>	3.2 <sup>A</sup>
2010	3.2 <sup>A</sup>	3.2 <sup>A</sup>	2.9 <sup>A</sup>	3.0 <sup>A</sup>	2.9 <sup>A</sup>	2.9 <sup>A</sup>	3.0 <sup>A</sup>	3.0 <sup>A</sup>	3.0 <sup>A</sup>	3.0 <sup>A</sup>	3.0 <sup>A</sup>	3.0 <sup>A</sup>
2011	3.1 <sup>A</sup>	..	..	..	..	..	..	..	..	..	..	..
<b>Administrative and support, waste management and remediation services - 56</b>												
2007	22.6	22.5	22.4	21.9	22.5	22.7	22.8	23.1	23.3	23.2	23.2	23.4
2008	23.4	23.4	23.3	23.3	23.2	23.1	23.1	22.9	22.7	22.9	22.5	21.9
2009	21.4 <sup>A</sup>	21.3 <sup>A</sup>	21.1 <sup>A</sup>	20.9 <sup>A</sup>	21.2 <sup>A</sup>	20.9 <sup>A</sup>	21.0 <sup>A</sup>	20.9 <sup>A</sup>	21.4 <sup>A</sup>	21.7 <sup>A</sup>	21.8 <sup>A</sup>	22.2 <sup>A</sup>
2010	22.4 <sup>A</sup>	22.9 <sup>A</sup>	22.6 <sup>A</sup>	24.0 <sup>A</sup>	23.1 <sup>A</sup>	23.3 <sup>A</sup>	23.7 <sup>A</sup>	23.4 <sup>A</sup>	23.7 <sup>A</sup>	23.2 <sup>A</sup>	22.9 <sup>A</sup>	23.1 <sup>A</sup>
2011	22.8 <sup>A</sup>	..	..	..	..	..	..	..	..	..	..	..

Table 1-8 – continued

## Seasonally adjusted estimates of employment, for all employees, for selected industries — Manitoba

Industry - NAICS	Jan.	Feb.	Mar.	Apr.	May	June	July	Aug.	Sept.	Oct.	Nov.	Dec.
	in thousands											
<b>Educational services - 61</b>												
2007	43.6	44.3	44.3	42.8	43.5	44.6	44.8	47.1	46.1	44.4	45.6	44.0
2008	45.4	45.7	44.3	45.3	45.3	44.9	46.1	46.0	48.3	48.4	46.8	47.6
2009	48.4 <sup>A</sup>	47.4 <sup>A</sup>	47.5 <sup>A</sup>	47.3 <sup>A</sup>	48.8 <sup>A</sup>	49.3 <sup>A</sup>	48.9 <sup>A</sup>	46.6 <sup>B</sup>	47.2 <sup>B</sup>	47.4 <sup>A</sup>	47.2 <sup>A</sup>	49.5 <sup>A</sup>
2010	47.0 <sup>A</sup>	47.4 <sup>A</sup>	48.6 <sup>A</sup>	48.5 <sup>A</sup>	47.3 <sup>A</sup>	46.4 <sup>A</sup>	46.7 <sup>B</sup>	47.3 <sup>B</sup>	45.6 <sup>C</sup>	45.9 <sup>A</sup>	47.7 <sup>A</sup>	47.9 <sup>A</sup>
2011	49.2 <sup>A</sup>	..	..	..	..	..	..	..	..	..	..	..
<b>Health care and social assistance - 62</b>												
2007	75.5	73.0	74.1	78.2	74.9	75.2	75.3	79.5	76.2	76.1	76.2	74.5
2008	75.7	76.2	76.4	77.7	77.0	76.6	76.6	76.8	76.9	76.8	77.7	77.3
2009	77.9 <sup>A</sup>	78.0 <sup>A</sup>	78.5 <sup>A</sup>	78.5 <sup>A</sup>	77.8 <sup>A</sup>	77.5 <sup>A</sup>	77.6 <sup>A</sup>	77.8 <sup>A</sup>	77.8 <sup>A</sup>	77.6 <sup>A</sup>	78.0 <sup>A</sup>	78.1 <sup>A</sup>
2010	78.6 <sup>A</sup>	78.5 <sup>A</sup>	78.1 <sup>A</sup>	78.0 <sup>A</sup>	78.2 <sup>A</sup>	78.9 <sup>A</sup>	79.6 <sup>A</sup>	78.5 <sup>A</sup>	78.8 <sup>A</sup>	79.8 <sup>A</sup>	79.3 <sup>A</sup>	79.7 <sup>A</sup>
2011	80.1 <sup>A</sup>	..	..	..	..	..	..	..	..	..	..	..
<b>Arts, entertainment and recreation - 71</b>												
2007	6.7	6.7	6.8	6.8	6.9	6.8	6.7	6.5	6.5	6.5	6.6	6.5
2008	6.4	6.3	8.3	8.1	8.0	8.0	8.3	8.4	8.2	8.2	8.3	8.3
2009	8.7 <sup>A</sup>	8.6 <sup>A</sup>	8.5 <sup>B</sup>	8.1 <sup>A</sup>	8.5 <sup>A</sup>	8.8 <sup>A</sup>	8.9 <sup>A</sup>	8.8 <sup>A</sup>	9.0 <sup>A</sup>	8.9 <sup>A</sup>	8.8 <sup>A</sup>	8.9 <sup>A</sup>
2010	8.8 <sup>B</sup>	8.7 <sup>A</sup>	8.6 <sup>A</sup>	8.9 <sup>A</sup>	9.0 <sup>A</sup>	9.1 <sup>A</sup>	9.0 <sup>A</sup>	9.0 <sup>A</sup>	8.9 <sup>A</sup>	9.0 <sup>A</sup>	8.9 <sup>A</sup>	8.9 <sup>A</sup>
2011	8.9 <sup>A</sup>	..	..	..	..	..	..	..	..	..	..	..
<b>Accommodation and food services - 72</b>												
2007	36.3	36.5	36.8	36.6	36.9	37.3	37.2	37.7	37.9	38.2	38.4	37.8
2008	38.3	38.2	38.0	38.0	38.2	38.2	38.9	38.8	38.5	38.7	38.5	39.4
2009	39.4 <sup>A</sup>	39.5 <sup>A</sup>	39.3 <sup>A</sup>	39.7 <sup>A</sup>	39.6 <sup>A</sup>	40.4 <sup>A</sup>	39.9 <sup>A</sup>	39.3 <sup>A</sup>	39.5 <sup>A</sup>	38.8 <sup>A</sup>	39.0 <sup>A</sup>	39.2 <sup>A</sup>
2010	39.3 <sup>A</sup>	39.0 <sup>A</sup>	39.2 <sup>A</sup>	39.2 <sup>A</sup>	39.2 <sup>A</sup>	39.0 <sup>A</sup>	39.4 <sup>A</sup>	39.3 <sup>A</sup>	39.6 <sup>A</sup>	40.5 <sup>A</sup>	40.1 <sup>A</sup>	39.9 <sup>A</sup>
2011	40.0 <sup>A</sup>	..	..	..	..	..	..	..	..	..	..	..
<b>Other services (except public administration) - 81</b>												
2007	18.0	18.4	18.4	18.6	18.7	18.6	18.9	19.0	19.0	18.8	19.1	19.1
2008	19.5	19.2	19.3	19.3	19.5	19.8	19.8	19.6	19.5	19.8	19.2	19.5
2009	19.5 <sup>A</sup>	19.4 <sup>A</sup>	19.4 <sup>A</sup>	19.5 <sup>A</sup>	19.5 <sup>A</sup>	19.6 <sup>A</sup>	19.5 <sup>A</sup>	19.4 <sup>A</sup>	19.7 <sup>A</sup>	19.8 <sup>A</sup>	19.7 <sup>A</sup>	19.7 <sup>A</sup>
2010	19.8 <sup>A</sup>	19.7 <sup>A</sup>	19.5 <sup>A</sup>	19.3 <sup>A</sup>	19.2 <sup>A</sup>	19.0 <sup>A</sup>	19.1 <sup>A</sup>	19.3 <sup>A</sup>	19.7 <sup>A</sup>	19.5 <sup>A</sup>	19.8 <sup>A</sup>	19.8 <sup>A</sup>
2011	19.6 <sup>A</sup>	..	..	..	..	..	..	..	..	..	..	..
<b>Public administration - 91</b>												
2007	46.7	45.1	45.3	45.4	45.9	46.1	46.1	46.1	46.2	46.0	46.5	46.6
2008	47.1	47.6	47.4	46.7	46.7	46.9	46.8	46.6	46.7	47.4	47.0	46.7
2009	46.7 <sup>A</sup>	46.7 <sup>A</sup>	46.4 <sup>A</sup>	47.3 <sup>A</sup>	47.5 <sup>A</sup>	47.1 <sup>A</sup>	47.3 <sup>A</sup>	47.3 <sup>A</sup>	47.6 <sup>A</sup>	47.7 <sup>A</sup>	47.6 <sup>A</sup>	47.7 <sup>A</sup>
2010	47.7 <sup>A</sup>	47.5 <sup>A</sup>	47.3 <sup>A</sup>	47.1 <sup>A</sup>	47.1 <sup>A</sup>	47.0 <sup>A</sup>	47.1 <sup>A</sup>	47.3 <sup>A</sup>	47.4 <sup>A</sup>	47.5 <sup>A</sup>	47.4 <sup>A</sup>	47.5 <sup>A</sup>
2011	47.8 <sup>A</sup>	..	..	..	..	..	..	..	..	..	..	..

**Table 1-9**  
**Seasonally adjusted estimates of employment, for all employees, for selected industries — Saskatchewan**

Industry - NAICS	Jan.	Feb.	Mar.	Apr.	May	June	July	Aug.	Sept.	Oct.	Nov.	Dec.
in thousands												
<b>Industrial aggregate including unclassified businesses - 00-91N</b>												
2007	419.2	417.2	416.7	418.8	418.2	418.0	422.0	423.1	424.6	427.6	426.1	428.7
2008	431.6	432.5	432.6	432.1	431.7	432.9	432.3	433.3	435.0	435.2	437.6	438.9
2009	438.6 <sup>A</sup>	438.8 <sup>A</sup>	439.9 <sup>A</sup>	439.4 <sup>A</sup>	439.4 <sup>A</sup>	439.4 <sup>A</sup>	438.3 <sup>A</sup>	435.7 <sup>A</sup>	437.4 <sup>A</sup>	439.0 <sup>A</sup>	441.5 <sup>A</sup>	437.2 <sup>A</sup>
2010	435.9 <sup>A</sup>	436.7 <sup>A</sup>	437.5 <sup>A</sup>	438.5 <sup>A</sup>	438.4 <sup>A</sup>	438.7 <sup>A</sup>	441.3 <sup>A</sup>	441.5 <sup>A</sup>	443.7 <sup>A</sup>	444.2 <sup>A</sup>	444.4 <sup>A</sup>	446.5 <sup>A</sup>
2011	447.7 <sup>A</sup>	..	..	..	..	..	..	..	..	..	..	..
<b>Industrial aggregate excluding unclassified businesses - 11-91N</b>												
2007	414.3	412.2	411.4	414.0	414.3	413.9	418.4	420.2	421.6	423.7	422.0	424.3
2008	426.7	427.0	427.3	428.2	427.9	428.5	427.8	428.6	430.4	430.4	432.5	433.8
2009	433.3 <sup>A</sup>	433.4 <sup>A</sup>	434.1 <sup>A</sup>	433.2 <sup>A</sup>	433.4 <sup>A</sup>	432.9 <sup>A</sup>	432.0 <sup>A</sup>	429.6 <sup>A</sup>	430.6 <sup>A</sup>	432.2 <sup>A</sup>	436.0 <sup>A</sup>	431.6 <sup>A</sup>
2010	430.3 <sup>A</sup>	430.9 <sup>A</sup>	431.5 <sup>A</sup>	432.1 <sup>A</sup>	431.6 <sup>A</sup>	431.3 <sup>A</sup>	433.7 <sup>A</sup>	433.7 <sup>A</sup>	435.6 <sup>A</sup>	435.8 <sup>A</sup>	436.4 <sup>A</sup>	436.8 <sup>A</sup>
2011	438.9 <sup>A</sup>	..	..	..	..	..	..	..	..	..	..	..
<b>Goods producing industries - 11-33N</b>												
2007	69.1	67.8	66.7	67.1	67.5	67.7	68.4	67.9	68.4	68.7	68.4	69.6
2008	71.9	71.4	71.2	71.5	71.0	71.9	72.5	73.0	72.9	72.3	72.2	71.2
2009	71.2 <sup>A</sup>	70.5 <sup>A</sup>	70.1 <sup>A</sup>	69.7 <sup>A</sup>	69.0 <sup>A</sup>	69.3 <sup>A</sup>	69.1 <sup>A</sup>	68.6 <sup>A</sup>	68.6 <sup>A</sup>	68.9 <sup>A</sup>	69.9 <sup>A</sup>	69.8 <sup>A</sup>
2010	67.1 <sup>A</sup>	67.3 <sup>A</sup>	68.4 <sup>A</sup>	68.7 <sup>A</sup>	69.4 <sup>A</sup>	69.3 <sup>A</sup>	70.1 <sup>A</sup>	71.0 <sup>A</sup>	70.8 <sup>A</sup>	70.9 <sup>A</sup>	71.1 <sup>A</sup>	71.5 <sup>A</sup>
2011	72.2 <sup>A</sup>	..	..	..	..	..	..	..	..	..	..	..
<b>Forestry, logging and support - 11N</b>												
2007	1.0	0.8	0.8	0.6	0.6	0.6	0.6	0.7	0.6	0.7	0.8	0.7
2008	0.7	0.7	0.7	0.5	0.5	0.5	0.5	0.5	0.5	0.5	0.4	0.4
2009	0.4 <sup>B</sup>	0.5 <sup>A</sup>	0.5 <sup>C</sup>	0.5 <sup>A</sup>	0.5 <sup>C</sup>	0.4 <sup>C</sup>	0.4 <sup>D</sup>	0.4 <sup>A</sup>	0.4 <sup>A</sup>	0.5 <sup>B</sup>	0.5 <sup>B</sup>	0.5 <sup>B</sup>
2010	x	x	x	x	x	x	x	x	x	x	x	x
2011	x	..	..	..	..	..	..	..	..	..	..	..
<b>Mining, quarrying, and oil and gas extraction - 21</b>												
2007	14.0	13.6	13.1	13.5	13.4	13.3	13.3	13.3	13.6	13.7	13.3	13.8
2008	15.2	15.2	14.9	14.8	14.3	15.6	15.6	15.8	15.9	16.0	15.8	15.8
2009	15.5 <sup>A</sup>	14.9 <sup>A</sup>	14.4 <sup>A</sup>	14.4 <sup>A</sup>	14.1 <sup>A</sup>	14.6 <sup>A</sup>	15.0 <sup>A</sup>	14.7 <sup>A</sup>	14.9 <sup>A</sup>	15.0 <sup>A</sup>	15.3 <sup>A</sup>	15.6 <sup>A</sup>
2010	15.4 <sup>A</sup>	15.6 <sup>A</sup>	16.3 <sup>A</sup>	16.1 <sup>A</sup>	16.6 <sup>A</sup>	16.8 <sup>B</sup>	16.8 <sup>A</sup>	17.3 <sup>B</sup>	17.0 <sup>A</sup>	16.9 <sup>A</sup>	17.4 <sup>A</sup>	17.7 <sup>A</sup>
2011	17.9 <sup>A</sup>	..	..	..	..	..	..	..	..	..	..	..
<b>Utilities - 22</b>												
2007	3.8	3.9	3.9	3.9	3.9	3.8	4.0	3.9	3.9	3.9	3.9	3.9
2008	4.0	3.9	4.0	4.0	3.9	3.9	3.9	3.9	3.8	3.9	3.9	3.9
2009	3.9 <sup>B</sup>	3.9 <sup>A</sup>	4.0 <sup>A</sup>	3.9 <sup>A</sup>	4.0 <sup>A</sup>	3.9 <sup>A</sup>	4.0 <sup>A</sup>	4.0 <sup>A</sup>	4.0 <sup>A</sup>	4.1 <sup>A</sup>	4.1 <sup>A</sup>	4.0 <sup>A</sup>
2010	x	x	x	x	x	x	x	x	x	x	x	x
2011	x	..	..	..	..	..	..	..	..	..	..	..
<b>Construction - 23</b>												
2007	23.1	23.3	23.1	23.1	23.5	23.9	24.1	24.0	24.2	24.0	24.0	24.0
2008	24.4	24.6	24.9	25.4	25.3	24.9	25.3	25.1	25.0	25.5	25.6	25.2
2009	25.4 <sup>A</sup>	25.4 <sup>A</sup>	25.5 <sup>A</sup>	25.5 <sup>A</sup>	25.3 <sup>A</sup>	25.4 <sup>A</sup>	25.0 <sup>A</sup>	24.8 <sup>A</sup>	24.7 <sup>A</sup>	25.0 <sup>A</sup>	25.7 <sup>A</sup>	25.5 <sup>A</sup>
2010	24.0 <sup>A</sup>	24.2 <sup>A</sup>	24.9 <sup>A</sup>	25.3 <sup>A</sup>	25.5 <sup>A</sup>	25.3 <sup>A</sup>	26.0 <sup>A</sup>	26.5 <sup>A</sup>	26.6 <sup>A</sup>	26.5 <sup>A</sup>	26.2 <sup>A</sup>	26.1 <sup>A</sup>
2011	26.4 <sup>A</sup>	..	..	..	..	..	..	..	..	..	..	..
<b>Manufacturing - 31-33</b>												
2007	27.1	26.2	25.9	26.1	26.2	26.2	26.4	26.1	26.1	26.4	26.5	27.2
2008	27.5	27.0	26.7	26.8	27.0	27.0	27.2	27.7	27.6	26.4	26.4	25.9
2009	26.0 <sup>A</sup>	25.7 <sup>A</sup>	25.8 <sup>A</sup>	25.4 <sup>A</sup>	25.2 <sup>A</sup>	25.0 <sup>A</sup>	24.7 <sup>A</sup>	24.7 <sup>A</sup>	24.5 <sup>A</sup>	24.4 <sup>A</sup>	24.2 <sup>A</sup>	24.2 <sup>A</sup>
2010	23.2 <sup>A</sup>	22.9 <sup>A</sup>	22.7 <sup>A</sup>	22.8 <sup>A</sup>	22.9 <sup>A</sup>	22.8 <sup>A</sup>	22.8 <sup>A</sup>	22.7 <sup>A</sup>	22.7 <sup>A</sup>	22.9 <sup>A</sup>	23.0 <sup>A</sup>	23.2 <sup>A</sup>
2011	23.4 <sup>A</sup>	..	..	..	..	..	..	..	..	..	..	..
<b>Non-durable goods - 311N</b>												
2007	..	..	..	..	..	..	..	..	..	..	..	..
2008	..	..	..	..	..	..	..	..	..	..	..	..
2009	..	..	..	..	..	..	..	..	..	..	..	..
2010	..	..	..	..	..	..	..	..	..	..	..	..
2011	..	..	..	..	..	..	..	..	..	..	..	..

Table 1-9 – continued

## Seasonally adjusted estimates of employment, for all employees, for selected industries — Saskatchewan

Industry - NAICS	Jan.	Feb.	Mar.	Apr.	May	June	July	Aug.	Sept.	Oct.	Nov.	Dec.
	in thousands											
<b>Durable goods - 321N</b>												
2007	..	..	..	..	..	..	..	..	..	..	..	..
2008	..	..	..	..	..	..	..	..	..	..	..	..
2009	..	..	..	..	..	..	..	..	..	..	..	..
2010	..	..	..	..	..	..	..	..	..	..	..	..
2011	..	..	..	..	..	..	..	..	..	..	..	..
<b>Service producing industries - 41-91N</b>												
2007	345.2	344.4	344.7	346.9	346.7	346.1	350.0	352.3	353.2	355.0	353.6	354.7
2008	354.9	355.6	356.2	356.6	357.0	356.6	355.3	355.5	357.6	358.2	360.4	362.6
2009	362.1 <sup>A</sup>	362.9 <sup>A</sup>	364.0 <sup>A</sup>	363.4 <sup>A</sup>	364.4 <sup>A</sup>	363.6 <sup>A</sup>	362.9 <sup>A</sup>	361.0 <sup>A</sup>	362.0 <sup>A</sup>	363.3 <sup>A</sup>	366.1 <sup>A</sup>	361.7 <sup>A</sup>
2010	363.2 <sup>A</sup>	363.6 <sup>A</sup>	363.1 <sup>A</sup>	363.4 <sup>A</sup>	362.2 <sup>A</sup>	362.0 <sup>A</sup>	363.6 <sup>A</sup>	362.7 <sup>A</sup>	364.7 <sup>A</sup>	364.9 <sup>A</sup>	365.3 <sup>A</sup>	365.4 <sup>A</sup>
2011	366.7 <sup>A</sup>	..	..	..	..	..	..	..	..	..	..	..
<b>Trade - 41-45N</b>												
2007	75.8	75.9	74.5	77.3	75.0	75.8	76.4	77.8	77.9	78.2	77.5	78.8
2008	79.0	79.4	80.1	79.8	80.3	80.2	80.4	80.4	80.4	80.3	80.6	80.2
2009	79.5 <sup>A</sup>	79.7 <sup>A</sup>	79.8 <sup>A</sup>	80.2 <sup>A</sup>	80.2 <sup>A</sup>	79.6 <sup>A</sup>	79.2 <sup>A</sup>	78.8 <sup>A</sup>	78.2 <sup>A</sup>	78.3 <sup>A</sup>	79.4 <sup>A</sup>	78.6 <sup>A</sup>
2010	78.2 <sup>A</sup>	78.2 <sup>A</sup>	78.5 <sup>A</sup>	78.9 <sup>A</sup>	78.7 <sup>A</sup>	78.9 <sup>A</sup>	79.3 <sup>A</sup>	79.1 <sup>A</sup>	79.4 <sup>A</sup>	79.5 <sup>A</sup>	79.4 <sup>A</sup>	79.8 <sup>A</sup>
2011	79.9 <sup>A</sup>	..	..	..	..	..	..	..	..	..	..	..
<b>Wholesale trade - 41</b>												
2007	19.0	19.1	19.1	19.3	19.3	19.5	19.6	19.4	19.6	19.5	19.3	19.4
2008	19.5	19.5	19.5	19.5	19.5	19.6	19.8	19.8	19.8	19.8	20.1	20.1
2009	20.0 <sup>A</sup>	20.2 <sup>A</sup>	20.2 <sup>A</sup>	19.9 <sup>A</sup>	19.9 <sup>A</sup>	19.8 <sup>A</sup>	19.5 <sup>A</sup>	19.7 <sup>A</sup>	19.8 <sup>A</sup>	19.9 <sup>A</sup>	20.2 <sup>A</sup>	19.9 <sup>A</sup>
2010	19.5 <sup>A</sup>	19.6 <sup>A</sup>	19.7 <sup>A</sup>	20.2 <sup>A</sup>	20.3 <sup>A</sup>	20.3 <sup>A</sup>	20.3 <sup>A</sup>	20.1 <sup>A</sup>	20.5 <sup>A</sup>	20.4 <sup>A</sup>	20.4 <sup>A</sup>	20.7 <sup>A</sup>
2011	21.0 <sup>A</sup>	..	..	..	..	..	..	..	..	..	..	..
<b>Retail trade - 44-45</b>												
2007	56.8	56.8	55.5	58.0	55.7	56.3	56.8	58.4	58.3	58.7	58.2	59.3
2008	59.6	60.0	60.5	60.3	60.8	60.6	60.6	60.6	60.6	60.5	60.5	60.2
2009	59.5 <sup>A</sup>	59.5 <sup>A</sup>	59.7 <sup>A</sup>	60.3 <sup>A</sup>	60.2 <sup>A</sup>	59.8 <sup>A</sup>	59.7 <sup>A</sup>	59.0 <sup>A</sup>	58.3 <sup>A</sup>	58.4 <sup>A</sup>	59.2 <sup>A</sup>	58.7 <sup>A</sup>
2010	58.7 <sup>A</sup>	58.7 <sup>A</sup>	58.8 <sup>A</sup>	58.7 <sup>A</sup>	58.4 <sup>A</sup>	58.6 <sup>A</sup>	59.0 <sup>A</sup>	59.0 <sup>A</sup>	58.9 <sup>A</sup>	59.1 <sup>A</sup>	59.0 <sup>A</sup>	59.1 <sup>A</sup>
2011	58.9 <sup>A</sup>	..	..	..	..	..	..	..	..	..	..	..
<b>Transportation and warehousing - 48-49</b>												
2007	17.9	17.8	17.6	18.1	17.9	17.4	17.7	18.3	18.3	18.3	18.3	18.5
2008	17.4	17.2	17.8	18.4	18.5	18.7	18.5	18.2	18.5	18.7	18.6	18.6
2009	18.8 <sup>A</sup>	19.0 <sup>A</sup>	18.9 <sup>A</sup>	18.4 <sup>A</sup>	18.5 <sup>A</sup>	18.5 <sup>A</sup>	17.0 <sup>A</sup>	17.0 <sup>A</sup>	16.9 <sup>A</sup>	16.7 <sup>A</sup>	16.8 <sup>A</sup>	17.0 <sup>A</sup>
2010	17.0 <sup>A</sup>	16.9 <sup>A</sup>	17.2 <sup>A</sup>	17.1 <sup>A</sup>	17.2 <sup>A</sup>	17.1 <sup>A</sup>	17.3 <sup>A</sup>	17.5 <sup>A</sup>	17.3 <sup>A</sup>	17.3 <sup>A</sup>	17.3 <sup>A</sup>	17.5 <sup>A</sup>
2011	17.5 <sup>A</sup>	..	..	..	..	..	..	..	..	..	..	..
<b>Information and cultural industries - 51</b>												
2007	10.8	11.0	10.5	10.5	10.8	10.6	10.5	10.6	10.7	10.7	10.8	10.8
2008	11.0	11.2	11.3	11.1	10.9	10.7	10.7	10.8	10.8	10.8	10.6	10.6
2009	10.8 <sup>A</sup>	10.7 <sup>A</sup>	10.6 <sup>A</sup>	10.7 <sup>A</sup>	10.6 <sup>A</sup>	10.3 <sup>A</sup>	10.3 <sup>A</sup>	10.3 <sup>A</sup>	10.4 <sup>A</sup>	10.6 <sup>A</sup>	10.3 <sup>A</sup>	10.2 <sup>A</sup>
2010	10.3 <sup>A</sup>	10.3 <sup>A</sup>	10.7 <sup>A</sup>	10.4 <sup>A</sup>	10.3 <sup>A</sup>	10.2 <sup>A</sup>	10.0 <sup>A</sup>	10.3 <sup>A</sup>	10.4 <sup>A</sup>	10.3 <sup>A</sup>	10.2 <sup>A</sup>	10.7 <sup>A</sup>
2011	10.8 <sup>A</sup>	..	..	..	..	..	..	..	..	..	..	..
<b>Finance and insurance - 52</b>												
2007	x	x	x	x	x	x	x	x	x	x	x	x
2008	22.0	21.6	21.7	21.6	22.4	23.0	22.3	22.2	21.8	22.4	22.5	22.3
2009	22.4 <sup>A</sup>	22.5 <sup>A</sup>	22.2 <sup>A</sup>	22.3 <sup>A</sup>	21.3 <sup>A</sup>	21.6 <sup>A</sup>	21.7 <sup>A</sup>	21.4 <sup>A</sup>	21.3 <sup>A</sup>	21.6 <sup>A</sup>	21.3 <sup>A</sup>	21.5 <sup>A</sup>
2010	21.4 <sup>A</sup>	21.5 <sup>A</sup>	21.4 <sup>A</sup>	21.4 <sup>A</sup>	20.9 <sup>A</sup>	21.4 <sup>A</sup>	21.5 <sup>A</sup>	21.4 <sup>A</sup>	21.4 <sup>A</sup>	21.3 <sup>A</sup>	21.5 <sup>A</sup>	21.4 <sup>A</sup>
2011	21.3 <sup>A</sup>	..	..	..	..	..	..	..	..	..	..	..
<b>Real estate and rental and leasing - 53</b>												
2007	x	x	x	x	x	x	x	x	x	x	x	x
2008	6.1	6.1	6.0	6.0	6.0	6.2	6.3	6.2	6.1	6.1	6.0	6.1
2009	5.9 <sup>A</sup>	6.0 <sup>A</sup>	5.9 <sup>A</sup>	5.9 <sup>A</sup>	5.9 <sup>A</sup>	5.9 <sup>A</sup>	5.9 <sup>A</sup>	5.9 <sup>A</sup>	6.3 <sup>A</sup>	6.2 <sup>A</sup>	6.4 <sup>A</sup>	6.2 <sup>A</sup>
2010	6.6 <sup>A</sup>	6.2 <sup>A</sup>	6.1 <sup>A</sup>	6.0 <sup>A</sup>	6.3 <sup>B</sup>	5.9 <sup>A</sup>	6.0 <sup>A</sup>	6.0 <sup>A</sup>	5.8 <sup>A</sup>	5.8 <sup>A</sup>	5.9 <sup>A</sup>	5.7 <sup>A</sup>
2011	5.6 <sup>A</sup>	..	..	..	..	..	..	..	..	..	..	..

Table 1-9 – continued

## Seasonally adjusted estimates of employment, for all employees, for selected industries — Saskatchewan

Industry - NAICS	Jan.	Feb.	Mar.	Apr.	May	June	July	Aug.	Sept.	Oct.	Nov.	Dec.
in thousands												
<b>Professional, scientific and technical services - 54</b>												
2007	12.1	12.1	12.3	12.1	12.1	12.2	12.4	12.3	12.2	12.2	12.2	12.3
2008	12.2	12.3	12.1	12.1	12.3	12.2	12.1	12.2	12.3	12.3	12.1	12.4
2009	12.6 <sup>A</sup>	12.4 <sup>A</sup>	12.3 <sup>A</sup>	12.4 <sup>A</sup>	12.4 <sup>A</sup>	12.4 <sup>A</sup>	12.5 <sup>A</sup>	12.6 <sup>A</sup>	12.5 <sup>A</sup>	12.5 <sup>A</sup>	12.6 <sup>A</sup>	12.2 <sup>A</sup>
2010	12.5 <sup>A</sup>	12.5 <sup>A</sup>	12.7 <sup>A</sup>	12.8 <sup>A</sup>	13.0 <sup>A</sup>	12.4 <sup>A</sup>	12.8 <sup>A</sup>	12.8 <sup>A</sup>	12.7 <sup>A</sup>	13.0 <sup>A</sup>	13.0 <sup>A</sup>	12.9 <sup>A</sup>
2011	13.2 <sup>A</sup>	..	..	..	..	..	..	..	..	..	..	..
<b>Management of companies and enterprises - 55</b>												
2007	4.4	4.5	4.5	4.6	4.6	4.5	4.7	4.8	4.8	4.9	5.0	4.9
2008	5.2	5.3	5.2	5.3	5.5	5.4	5.3	5.4	5.5	5.6	5.6	5.6
2009	5.6 <sup>B</sup>	5.5 <sup>A</sup>	5.6 <sup>A</sup>	5.5 <sup>A</sup>	5.5 <sup>A</sup>	5.4 <sup>A</sup>	5.4 <sup>A</sup>	5.2 <sup>A</sup>	5.1 <sup>A</sup>	5.2 <sup>A</sup>	5.2 <sup>A</sup>	5.1 <sup>A</sup>
2010	5.2 <sup>A</sup>	5.0 <sup>A</sup>	5.1 <sup>A</sup>	5.0 <sup>A</sup>	5.0 <sup>A</sup>	4.9 <sup>A</sup>	5.0 <sup>A</sup>	5.0 <sup>A</sup>	5.0 <sup>A</sup>	5.1 <sup>A</sup>	5.2 <sup>A</sup>	4.9 <sup>A</sup>
2011	5.1 <sup>A</sup>	..	..	..	..	..	..	..	..	..	..	..
<b>Administrative and support, waste management and remediation services - 56</b>												
2007	11.8	11.2	11.7	11.9	12.0	12.0	12.2	12.0	12.1	12.5	12.7	12.6
2008	12.7	12.7	12.6	12.5	12.4	12.6	12.7	12.7	12.8	12.1	12.5	12.5
2009	12.3 <sup>A</sup>	12.2 <sup>A</sup>	12.4 <sup>A</sup>	12.3 <sup>A</sup>	12.3 <sup>A</sup>	12.5 <sup>A</sup>	12.4 <sup>A</sup>	12.4 <sup>A</sup>	12.4 <sup>A</sup>	12.4 <sup>A</sup>	12.3 <sup>A</sup>	12.4 <sup>A</sup>
2010	12.2 <sup>A</sup>	12.5 <sup>A</sup>	12.7 <sup>A</sup>	12.3 <sup>A</sup>	12.2 <sup>A</sup>	11.4 <sup>A</sup>	11.3 <sup>A</sup>	11.9 <sup>A</sup>	11.8 <sup>A</sup>	11.8 <sup>A</sup>	11.7 <sup>A</sup>	11.3 <sup>A</sup>
2011	11.4 <sup>A</sup>	..	..	..	..	..	..	..	..	..	..	..
<b>Educational services - 61</b>												
2007	39.5	39.4	40.1	39.0	39.6	39.4	39.6	40.6	40.3	40.7	40.6	40.0
2008	39.7	40.3	39.6	40.0	40.4	39.9	39.1	39.7	41.4	40.5	41.1	42.3
2009	42.0 <sup>A</sup>	42.1 <sup>A</sup>	42.8 <sup>A</sup>	43.3 <sup>A</sup>	43.0 <sup>A</sup>	42.8 <sup>A</sup>	42.8 <sup>A</sup>	42.0 <sup>A</sup>	43.9 <sup>A</sup>	44.7 <sup>A</sup>	44.9 <sup>A</sup>	43.9 <sup>A</sup>
2010	43.7 <sup>A</sup>	43.7 <sup>A</sup>	42.8 <sup>A</sup>	43.0 <sup>A</sup>	43.0 <sup>A</sup>	42.8 <sup>A</sup>	43.4 <sup>A</sup>	40.2 <sup>A</sup>	42.6 <sup>A</sup>	42.5 <sup>A</sup>	42.6 <sup>A</sup>	42.1 <sup>A</sup>
2011	43.0 <sup>A</sup>	..	..	..	..	..	..	..	..	..	..	..
<b>Health care and social assistance - 62</b>												
2007	52.8	52.3	52.7	52.7	53.0	52.5	53.3	53.0	53.4	53.8	53.2	53.2
2008	53.4	53.9	53.8	53.9	53.9	54.0	53.6	54.0	54.0	54.0	54.9	55.3
2009	55.0 <sup>A</sup>	55.5 <sup>A</sup>	55.6 <sup>A</sup>	55.6 <sup>A</sup>	56.2 <sup>A</sup>	56.1 <sup>A</sup>	56.5 <sup>A</sup>	56.4 <sup>A</sup>	56.1 <sup>A</sup>	56.2 <sup>A</sup>	57.3 <sup>A</sup>	56.2 <sup>A</sup>
2010	55.6 <sup>A</sup>	57.6 <sup>A</sup>	56.7 <sup>A</sup>	56.8 <sup>A</sup>	56.7 <sup>A</sup>	57.5 <sup>A</sup>	57.3 <sup>A</sup>	57.6 <sup>A</sup>	57.3 <sup>A</sup>	57.4 <sup>A</sup>	57.5 <sup>A</sup>	57.7 <sup>A</sup>
2011	58.6 <sup>A</sup>	..	..	..	..	..	..	..	..	..	..	..
<b>Arts, entertainment and recreation - 71</b>												
2007	7.0	7.1	7.0	7.0	7.1	7.0	7.3	7.2	7.4	7.7	7.3	7.5
2008	7.4	7.8	7.6	7.5	7.2	7.3	7.4	7.3	7.3	7.4	7.7	7.8
2009	8.0 <sup>A</sup>	7.8 <sup>A</sup>	8.0 <sup>A</sup>	7.9 <sup>A</sup>	8.6 <sup>A</sup>	8.4 <sup>A</sup>	8.5 <sup>A</sup>	8.4 <sup>A</sup>	8.1 <sup>A</sup>	8.3 <sup>A</sup>	8.4 <sup>A</sup>	8.3 <sup>A</sup>
2010	8.3 <sup>A</sup>	8.1 <sup>A</sup>	8.1 <sup>A</sup>	8.1 <sup>A</sup>	8.3 <sup>A</sup>	8.2 <sup>A</sup>	8.3 <sup>A</sup>	8.8 <sup>A</sup>	8.2 <sup>A</sup>	8.5 <sup>A</sup>	8.5 <sup>C</sup>	8.7 <sup>A</sup>
2011	8.7 <sup>A</sup>	..	..	..	..	..	..	..	..	..	..	..
<b>Accommodation and food services - 72</b>												
2007	31.5	31.0	31.6	31.7	32.2	32.6	33.1	32.8	32.7	32.8	32.8	32.6
2008	32.2	31.9	32.4	32.3	32.3	31.4	31.5	31.4	31.5	31.7	31.6	31.9
2009	31.9 <sup>A</sup>	32.9 <sup>A</sup>	33.1 <sup>A</sup>	33.1 <sup>A</sup>	33.2 <sup>A</sup>	33.1 <sup>A</sup>	33.1 <sup>A</sup>	32.9 <sup>A</sup>	33.0 <sup>A</sup>	32.9 <sup>A</sup>	33.2 <sup>A</sup>	33.1 <sup>A</sup>
2010	32.9 <sup>A</sup>	32.9 <sup>A</sup>	32.5 <sup>A</sup>	32.5 <sup>A</sup>	32.6 <sup>A</sup>	32.7 <sup>A</sup>	33.0 <sup>A</sup>	33.6 <sup>A</sup>	34.1 <sup>A</sup>	34.0 <sup>A</sup>	34.2 <sup>A</sup>	33.5 <sup>A</sup>
2011	33.6 <sup>A</sup>	..	..	..	..	..	..	..	..	..	..	..
<b>Other services (except public administration) - 81</b>												
2007	15.8	15.8	15.6	15.5	15.6	15.8	16.2	16.1	16.3	16.4	16.4	16.1
2008	16.2	16.3	16.4	16.6	16.5	16.3	16.4	16.2	16.1	16.0	15.7	16.1
2009	16.1 <sup>A</sup>	16.0 <sup>A</sup>	15.9 <sup>A</sup>	15.7 <sup>A</sup>	15.6 <sup>A</sup>	15.7 <sup>A</sup>	15.8 <sup>A</sup>	15.8 <sup>A</sup>	16.1 <sup>A</sup>	16.2 <sup>A</sup>	16.1 <sup>A</sup>	14.9 <sup>A</sup>
2010	15.7 <sup>A</sup>	15.5 <sup>A</sup>	15.9 <sup>A</sup>	15.9 <sup>A</sup>	16.2 <sup>A</sup>	14.9 <sup>A</sup>	15.8 <sup>A</sup>	15.6 <sup>A</sup>	15.6 <sup>A</sup>	15.8 <sup>A</sup>	15.9 <sup>A</sup>	16.2 <sup>A</sup>
2011	16.1 <sup>A</sup>	..	..	..	..	..	..	..	..	..	..	..
<b>Public administration - 91</b>												
2007	39.7	39.8	39.7	39.9	39.8	39.5	39.4	39.6	39.6	39.2	39.4	39.5
2008	40.3	39.7	39.7	39.4	38.3	38.8	39.1	38.9	39.2	40.4	40.8	40.9
2009	40.9 <sup>A</sup>	40.5 <sup>A</sup>	40.9 <sup>A</sup>	40.2 <sup>A</sup>	41.2 <sup>A</sup>	41.3 <sup>A</sup>	41.8 <sup>A</sup>	41.9 <sup>A</sup>	41.8 <sup>A</sup>	41.7 <sup>A</sup>	41.8 <sup>A</sup>	42.1 <sup>A</sup>
2010	42.6 <sup>A</sup>	42.8 <sup>A</sup>	42.8 <sup>A</sup>	43.0 <sup>A</sup>	41.8 <sup>A</sup>	43.6 <sup>A</sup>	42.7 <sup>A</sup>	42.9 <sup>A</sup>	43.1 <sup>A</sup>	42.7 <sup>A</sup>	42.5 <sup>A</sup>	42.9 <sup>A</sup>
2011	41.9 <sup>A</sup>	..	..	..	..	..	..	..	..	..	..	..

**Table 1-10**  
**Seasonally adjusted estimates of employment, for all employees, for selected industries — Alberta**

Industry - NAICS	Jan.	Feb.	Mar.	Apr.	May	June	July	Aug.	Sept.	Oct.	Nov.	Dec.
in thousands												
<b>Industrial aggregate including unclassified businesses - 00-91N</b>												
2007	1,720.0	1,725.0	1,728.9	1,728.2	1,729.6	1,740.4	1,737.5	1,740.8	1,741.8	1,745.4	1,747.3	1,747.1
2008	1,755.1	1,755.8	1,769.5	1,775.4	1,772.2	1,781.8	1,785.2	1,795.6	1,798.5	1,798.8	1,791.6	1,788.4
2009	1,771.0 <sup>A</sup>	1,762.2 <sup>A</sup>	1,740.4 <sup>A</sup>	1,731.8 <sup>A</sup>	1,733.3 <sup>A</sup>	1,724.6 <sup>A</sup>	1,725.5 <sup>A</sup>	1,704.0 <sup>A</sup>	1,713.8 <sup>A</sup>	1,706.2 <sup>A</sup>	1,705.0 <sup>A</sup>	1,706.5 <sup>A</sup>
2010	1,716.4 <sup>A</sup>	1,718.3 <sup>A</sup>	1,722.8 <sup>A</sup>	1,729.3 <sup>A</sup>	1,730.6 <sup>A</sup>	1,738.5 <sup>A</sup>	1,748.5 <sup>A</sup>	1,748.6 <sup>A</sup>	1,755.0 <sup>A</sup>	1,760.6 <sup>A</sup>	1,759.0 <sup>A</sup>	1,770.0 <sup>A</sup>
2011	1,763.7 <sup>A</sup>	..	..	..	..	..	..	..	..	..	..	..
<b>Industrial aggregate excluding unclassified businesses - 11-91N</b>												
2007	1,679.7	1,684.3	1,695.0	1,693.7	1,700.1	1,708.9	1,708.9	1,720.8	1,721.2	1,721.7	1,721.5	1,720.2
2008	1,723.0	1,721.3	1,736.1	1,745.3	1,743.4	1,751.8	1,757.7	1,767.3	1,770.1	1,769.2	1,761.1	1,756.9
2009	1,737.9 <sup>A</sup>	1,728.7 <sup>A</sup>	1,704.9 <sup>A</sup>	1,697.4 <sup>A</sup>	1,698.3 <sup>A</sup>	1,689.0 <sup>A</sup>	1,690.9 <sup>A</sup>	1,670.4 <sup>A</sup>	1,678.6 <sup>A</sup>	1,669.8 <sup>A</sup>	1,673.5 <sup>A</sup>	1,673.3 <sup>A</sup>
2010	1,680.4 <sup>A</sup>	1,682.9 <sup>A</sup>	1,687.3 <sup>A</sup>	1,694.0 <sup>A</sup>	1,693.6 <sup>A</sup>	1,698.2 <sup>A</sup>	1,706.8 <sup>A</sup>	1,705.8 <sup>A</sup>	1,711.4 <sup>A</sup>	1,716.1 <sup>A</sup>	1,713.6 <sup>A</sup>	1,718.8 <sup>A</sup>
2011	1,721.4 <sup>A</sup>	..	..	..	..	..	..	..	..	..	..	..
<b>Goods producing industries - 11-33N</b>												
2007	417.0	418.2	421.0	418.4	417.6	424.5	422.8	426.7	424.6	424.3	425.5	423.6
2008	422.5	422.3	426.5	427.0	428.4	427.7	432.9	434.5	432.9	432.6	426.1	421.1
2009	408.9 <sup>A</sup>	403.2 <sup>A</sup>	391.8 <sup>A</sup>	389.3 <sup>A</sup>	386.1 <sup>A</sup>	383.4 <sup>A</sup>	378.5 <sup>A</sup>	374.3 <sup>A</sup>	375.9 <sup>A</sup>	377.6 <sup>A</sup>	377.4 <sup>A</sup>	379.1 <sup>A</sup>
2010	383.3 <sup>A</sup>	389.5 <sup>A</sup>	391.8 <sup>A</sup>	395.2 <sup>A</sup>	393.1 <sup>A</sup>	394.5 <sup>A</sup>	397.6 <sup>A</sup>	398.4 <sup>A</sup>	404.1 <sup>A</sup>	401.3 <sup>A</sup>	401.8 <sup>A</sup>	403.8 <sup>A</sup>
2011	408.6 <sup>A</sup>	..	..	..	..	..	..	..	..	..	..	..
<b>Forestry, logging and support - 11N</b>												
2007	4.5	4.5	4.4	4.2	4.3	4.3	4.5	4.5	4.4	4.4	4.3	4.2
2008	4.1	3.9	3.9	3.8	4.2	3.7	3.3	3.2	3.3	3.4	3.4	3.5
2009	3.5 <sup>A</sup>	3.5 <sup>A</sup>	3.1 <sup>A</sup>	3.1 <sup>A</sup>	3.1 <sup>A</sup>	3.1 <sup>A</sup>	3.1 <sup>A</sup>	3.0 <sup>A</sup>	3.2 <sup>A</sup>	3.3 <sup>A</sup>	3.4 <sup>A</sup>	3.4 <sup>A</sup>
2010	3.3 <sup>A</sup>	3.5 <sup>A</sup>	3.5 <sup>A</sup>	3.4 <sup>A</sup>	3.3 <sup>A</sup>	3.4 <sup>A</sup>	3.6 <sup>A</sup>	3.7 <sup>A</sup>	3.6 <sup>A</sup>	3.6 <sup>A</sup>	3.6 <sup>A</sup>	3.5 <sup>A</sup>
2011	3.5 <sup>A</sup>	..	..	..	..	..	..	..	..	..	..	..
<b>Mining, quarrying, and oil and gas extraction - 21</b>												
2007	110.9	113.0	114.3	111.5	106.8	110.0	110.9	112.4	111.3	111.1	110.2	110.2
2008	107.7	108.5	110.7	109.5	108.4	110.4	112.7	113.5	113.7	113.9	113.8	113.2
2009	111.0 <sup>A</sup>	110.8 <sup>A</sup>	106.7 <sup>A</sup>	105.4 <sup>A</sup>	104.5 <sup>A</sup>	103.8 <sup>A</sup>	101.6 <sup>A</sup>	99.6 <sup>A</sup>	98.2 <sup>A</sup>	97.5 <sup>A</sup>	98.0 <sup>A</sup>	98.2 <sup>A</sup>
2010	99.0 <sup>A</sup>	100.3 <sup>A</sup>	101.1 <sup>A</sup>	102.7 <sup>A</sup>	103.3 <sup>A</sup>	104.7 <sup>A</sup>	106.1 <sup>A</sup>	107.1 <sup>A</sup>	109.1 <sup>A</sup>	108.1 <sup>A</sup>	108.2 <sup>A</sup>	110.8 <sup>A</sup>
2011	114.3 <sup>A</sup>	..	..	..	..	..	..	..	..	..	..	..
<b>Utilities - 22</b>												
2007	13.9	13.3	14.8	13.6	13.3	13.2	13.5	13.5	13.8	13.6	13.6	13.5
2008	12.5	13.3	13.4	13.7	13.7	13.9	14.3	14.5	14.2	14.4	14.4	14.6
2009	14.6 <sup>A</sup>	14.6 <sup>A</sup>	14.9 <sup>A</sup>	14.6 <sup>A</sup>	14.4 <sup>A</sup>	14.5 <sup>A</sup>	13.1 <sup>A</sup>	13.3 <sup>A</sup>	13.9 <sup>B</sup>	13.6 <sup>A</sup>	13.9 <sup>A</sup>	13.8 <sup>A</sup>
2010	13.8 <sup>A</sup>	14.1 <sup>A</sup>	13.8 <sup>A</sup>	13.9 <sup>A</sup>	14.1 <sup>B</sup>	14.0 <sup>A</sup>	13.8 <sup>A</sup>	13.8 <sup>A</sup>	14.1 <sup>A</sup>	14.1 <sup>A</sup>	14.1 <sup>A</sup>	14.3 <sup>A</sup>
2011	14.1 <sup>A</sup>	..	..	..	..	..	..	..	..	..	..	..
<b>Construction - 23</b>												
2007	147.4	148.8	149.8	151.4	154.9	158.5	156.8	159.2	158.0	158.6	160.1	159.3
2008	159.4	160.2	161.7	161.0	161.7	163.0	164.6	164.4	163.4	164.9	160.0	157.7
2009	151.6 <sup>A</sup>	148.0 <sup>A</sup>	143.9 <sup>A</sup>	145.1 <sup>A</sup>	144.4 <sup>A</sup>	144.7 <sup>A</sup>	143.6 <sup>A</sup>	143.8 <sup>A</sup>	146.9 <sup>A</sup>	150.1 <sup>A</sup>	149.5 <sup>A</sup>	151.2 <sup>A</sup>
2010	152.6 <sup>A</sup>	154.5 <sup>A</sup>	156.4 <sup>A</sup>	158.1 <sup>A</sup>	155.5 <sup>A</sup>	154.7 <sup>A</sup>	156.1 <sup>A</sup>	154.6 <sup>A</sup>	156.5 <sup>A</sup>	154.4 <sup>A</sup>	155.0 <sup>A</sup>	153.0 <sup>A</sup>
2011	154.0 <sup>A</sup>	..	..	..	..	..	..	..	..	..	..	..
<b>Manufacturing - 31-33</b>												
2007	140.3	138.6	137.6	137.7	138.2	138.5	137.2	136.9	137.1	136.6	137.3	136.4
2008	138.8	136.4	136.8	139.0	140.5	136.7	138.0	139.0	138.4	136.0	134.4	132.1
2009	128.3 <sup>A</sup>	126.2 <sup>A</sup>	123.2 <sup>A</sup>	121.1 <sup>A</sup>	119.6 <sup>A</sup>	117.3 <sup>A</sup>	117.1 <sup>A</sup>	114.6 <sup>A</sup>	113.7 <sup>A</sup>	113.0 <sup>A</sup>	112.6 <sup>A</sup>	112.5 <sup>A</sup>
2010	114.3 <sup>C</sup>	117.0 <sup>A</sup>	117.1 <sup>A</sup>	117.0 <sup>A</sup>	116.9 <sup>A</sup>	117.7 <sup>A</sup>	118.0 <sup>A</sup>	119.2 <sup>A</sup>	120.8 <sup>A</sup>	121.0 <sup>A</sup>	121.0 <sup>A</sup>	122.2 <sup>A</sup>
2011	122.6 <sup>A</sup>	..	..	..	..	..	..	..	..	..	..	..
<b>Non-durable goods - 311N</b>												
2007	..	..	..	..	..	..	..	..	..	..	..	..
2008	..	..	..	..	..	..	..	..	..	..	..	..
2009	..	..	..	..	..	..	..	..	..	..	..	..
2010	..	..	..	..	..	..	..	..	..	..	..	..
2011	..	..	..	..	..	..	..	..	..	..	..	..

Table 1-10 – continued

## Seasonally adjusted estimates of employment, for all employees, for selected industries — Alberta

Industry - NAICS	Jan.	Feb.	Mar.	Apr.	May	June	July	Aug.	Sept.	Oct.	Nov.	Dec.
	in thousands											
<b>Durable goods - 321N</b>												
2007	..	..	..	..	..	..	..	..	..	..	..	..
2008	..	..	..	..	..	..	..	..	..	..	..	..
2009	..	..	..	..	..	..	..	..	..	..	..	..
2010	..	..	..	..	..	..	..	..	..	..	..	..
2011	..	..	..	..	..	..	..	..	..	..	..	..
<b>Service producing industries - 41-91N</b>												
2007	1,262.7	1,266.1	1,274.1	1,275.3	1,282.5	1,284.4	1,286.1	1,294.2	1,296.5	1,297.4	1,296.0	1,296.6
2008	1,300.5	1,299.0	1,309.5	1,318.2	1,314.9	1,324.1	1,324.8	1,332.8	1,337.2	1,336.5	1,335.0	1,335.8
2009	1,329.0 <sup>A</sup>	1,325.5 <sup>A</sup>	1,313.1 <sup>A</sup>	1,308.0 <sup>A</sup>	1,312.2 <sup>A</sup>	1,305.5 <sup>A</sup>	1,312.4 <sup>A</sup>	1,296.1 <sup>A</sup>	1,302.7 <sup>A</sup>	1,292.2 <sup>A</sup>	1,296.1 <sup>A</sup>	1,294.1 <sup>A</sup>
2010	1,297.4 <sup>A</sup>	1,293.4 <sup>A</sup>	1,295.5 <sup>A</sup>	1,298.8 <sup>A</sup>	1,300.5 <sup>A</sup>	1,303.8 <sup>A</sup>	1,309.2 <sup>A</sup>	1,307.3 <sup>A</sup>	1,307.4 <sup>A</sup>	1,314.8 <sup>A</sup>	1,311.7 <sup>A</sup>	1,315.1 <sup>A</sup>
2011	1,312.8 <sup>A</sup>	..	..	..	..	..	..	..	..	..	..	..
<b>Trade - 41-45N</b>												
2007	295.9	298.7	302.0	299.7	301.8	301.5	302.8	305.5	305.3	304.9	304.3	306.3
2008	307.3	307.1	309.5	311.7	311.7	312.5	312.1	311.7	313.5	312.2	311.7	310.6
2009	310.9 <sup>A</sup>	309.8 <sup>A</sup>	308.9 <sup>A</sup>	306.1 <sup>A</sup>	305.4 <sup>A</sup>	304.9 <sup>A</sup>	304.3 <sup>A</sup>	303.9 <sup>A</sup>	303.6 <sup>A</sup>	301.6 <sup>A</sup>	301.5 <sup>A</sup>	299.9 <sup>A</sup>
2010	298.8 <sup>A</sup>	297.9 <sup>A</sup>	298.3 <sup>A</sup>	299.6 <sup>A</sup>	299.1 <sup>A</sup>	299.7 <sup>A</sup>	300.2 <sup>A</sup>	300.1 <sup>A</sup>	301.3 <sup>A</sup>	304.0 <sup>A</sup>	303.6 <sup>A</sup>	304.6 <sup>A</sup>
2011	304.1 <sup>A</sup>	..	..	..	..	..	..	..	..	..	..	..
<b>Wholesale trade - 41</b>												
2007	85.9	87.4	86.7	86.1	87.0	86.7	87.3	88.0	87.5	86.9	86.5	86.7
2008	86.4	85.2	85.7	86.2	86.2	86.8	86.6	86.2	87.1	87.0	86.6	86.2
2009	86.1 <sup>A</sup>	85.4 <sup>A</sup>	85.3 <sup>A</sup>	83.9 <sup>A</sup>	83.4 <sup>A</sup>	82.9 <sup>A</sup>	82.5 <sup>A</sup>	82.8 <sup>A</sup>	82.5 <sup>A</sup>	81.6 <sup>A</sup>	81.0 <sup>A</sup>	80.3 <sup>A</sup>
2010	80.1 <sup>A</sup>	80.2 <sup>A</sup>	80.7 <sup>A</sup>	81.1 <sup>A</sup>	81.4 <sup>A</sup>	81.4 <sup>A</sup>	81.5 <sup>A</sup>	81.0 <sup>A</sup>	82.6 <sup>A</sup>	83.5 <sup>A</sup>	83.3 <sup>A</sup>	83.9 <sup>A</sup>
2011	83.9 <sup>A</sup>	..	..	..	..	..	..	..	..	..	..	..
<b>Retail trade - 44-45</b>												
2007	210.0	211.3	215.3	213.6	214.8	214.8	215.5	217.5	217.9	218.0	217.8	219.7
2008	220.9	221.8	223.8	225.5	225.4	225.7	225.5	225.5	226.4	225.2	225.0	224.4
2009	224.7 <sup>A</sup>	224.4 <sup>A</sup>	223.6 <sup>A</sup>	222.2 <sup>A</sup>	221.9 <sup>A</sup>	222.0 <sup>A</sup>	221.8 <sup>A</sup>	221.0 <sup>A</sup>	221.1 <sup>A</sup>	220.0 <sup>A</sup>	220.5 <sup>A</sup>	219.6 <sup>A</sup>
2010	218.7 <sup>A</sup>	217.7 <sup>A</sup>	217.6 <sup>A</sup>	218.5 <sup>A</sup>	217.7 <sup>A</sup>	218.4 <sup>A</sup>	218.6 <sup>A</sup>	219.1 <sup>A</sup>	218.7 <sup>A</sup>	220.5 <sup>A</sup>	220.3 <sup>A</sup>	220.7 <sup>A</sup>
2011	220.2 <sup>A</sup>	..	..	..	..	..	..	..	..	..	..	..
<b>Transportation and warehousing - 48-49</b>												
2007	83.0	84.5	83.2	84.6	84.1	85.0	87.4	87.6	86.5	86.9	86.3	86.4
2008	84.5	84.1	84.9	86.2	86.3	87.7	87.7	87.4	87.3	87.0	86.5	87.3
2009	86.9 <sup>A</sup>	87.1 <sup>A</sup>	86.5 <sup>A</sup>	86.0 <sup>A</sup>	85.1 <sup>A</sup>	83.2 <sup>A</sup>	82.0 <sup>A</sup>	82.1 <sup>A</sup>	83.2 <sup>A</sup>	81.6 <sup>A</sup>	81.5 <sup>A</sup>	81.2 <sup>A</sup>
2010	81.9 <sup>A</sup>	83.0 <sup>A</sup>	82.7 <sup>A</sup>	81.7 <sup>A</sup>	81.4 <sup>A</sup>	81.4 <sup>A</sup>	78.4 <sup>A</sup>	80.5 <sup>A</sup>	80.4 <sup>A</sup>	80.0 <sup>A</sup>	79.9 <sup>A</sup>	80.5 <sup>A</sup>
2011	80.4 <sup>A</sup>	..	..	..	..	..	..	..	..	..	..	..
<b>Information and cultural industries - 51</b>												
2007	29.0	29.3	29.2	29.3	30.2	30.0	30.7	30.4	30.0	29.6	29.9	30.0
2008	28.5	28.9	29.2	29.8	29.9	29.4	29.4	29.4	29.2	29.5	29.5	29.0
2009	28.5 <sup>A</sup>	29.2 <sup>A</sup>	29.6 <sup>A</sup>	29.0 <sup>A</sup>	29.9 <sup>A</sup>	29.8 <sup>A</sup>	28.5 <sup>A</sup>	27.3 <sup>A</sup>	27.4 <sup>A</sup>	25.9 <sup>A</sup>	26.1 <sup>A</sup>	26.2 <sup>A</sup>
2010	27.3 <sup>A</sup>	26.4 <sup>A</sup>	27.6 <sup>A</sup>	28.2 <sup>A</sup>	28.7 <sup>A</sup>	28.5 <sup>A</sup>	28.7 <sup>A</sup>	29.3 <sup>A</sup>	29.0 <sup>A</sup>	30.9 <sup>A</sup>	30.3 <sup>A</sup>	31.2 <sup>A</sup>
2011	30.8 <sup>B</sup>	..	..	..	..	..	..	..	..	..	..	..
<b>Finance and insurance - 52</b>												
2007	52.5	52.6	51.3	51.5	52.9	52.4	52.3	53.0	53.3	52.9	53.5	54.0
2008	54.1	53.3	53.9	54.0	55.6	57.3	56.5	58.4	57.2	58.1	57.8	58.3
2009	58.5 <sup>A</sup>	56.1 <sup>A</sup>	54.4 <sup>B</sup>	54.7 <sup>A</sup>	55.6 <sup>A</sup>	56.3 <sup>A</sup>	55.9 <sup>A</sup>	56.4 <sup>A</sup>	55.1 <sup>A</sup>	54.8 <sup>A</sup>	55.7 <sup>A</sup>	56.5 <sup>A</sup>
2010	56.5 <sup>A</sup>	55.4 <sup>A</sup>	55.7 <sup>A</sup>	56.4 <sup>A</sup>	57.1 <sup>A</sup>	58.3 <sup>A</sup>	58.1 <sup>A</sup>	58.2 <sup>A</sup>	56.8 <sup>A</sup>	57.1 <sup>A</sup>	57.9 <sup>A</sup>	57.9 <sup>A</sup>
2011	57.4 <sup>A</sup>	..	..	..	..	..	..	..	..	..	..	..
<b>Real estate and rental and leasing - 53</b>												
2007	35.2	34.9	35.0	34.6	34.5	34.4	34.2	34.7	35.4	36.0	34.9	34.6
2008	34.5	34.3	35.0	35.8	37.0	36.5	36.1	35.3	34.1	34.5	34.5	34.5
2009	34.0 <sup>A</sup>	34.2 <sup>A</sup>	33.7 <sup>A</sup>	33.2 <sup>A</sup>	32.8 <sup>A</sup>	32.4 <sup>A</sup>	31.9 <sup>A</sup>	32.2 <sup>A</sup>	32.6 <sup>A</sup>	32.6 <sup>A</sup>	32.6 <sup>A</sup>	32.6 <sup>A</sup>
2010	32.2 <sup>A</sup>	32.3 <sup>A</sup>	32.1 <sup>A</sup>	32.4 <sup>A</sup>	32.0 <sup>A</sup>	31.4 <sup>A</sup>	32.3 <sup>A</sup>	32.8 <sup>A</sup>	33.1 <sup>A</sup>	33.0 <sup>A</sup>	33.3 <sup>A</sup>	33.5 <sup>A</sup>
2011	32.8 <sup>A</sup>	..	..	..	..	..	..	..	..	..	..	..



Table 1-10 – continued

## Seasonally adjusted estimates of employment, for all employees, for selected industries — Alberta

Industry - NAICS	Jan.	Feb.	Mar.	Apr.	May	June	July	Aug.	Sept.	Oct.	Nov.	Dec.
in thousands												
<b>Professional, scientific and technical services - 54</b>												
2007	111.4	112.2	113.2	113.2	112.6	112.7	112.9	112.2	112.2	113.0	112.3	113.2
2008	112.7	112.6	112.9	112.3	113.0	115.1	115.5	116.4	118.8	118.4	117.9	117.9
2009	115.0 <sup>A</sup>	111.9 <sup>A</sup>	107.3 <sup>A</sup>	106.3 <sup>A</sup>	107.1 <sup>A</sup>	106.9 <sup>A</sup>	108.2 <sup>A</sup>	108.9 <sup>A</sup>	107.7 <sup>A</sup>	106.7 <sup>A</sup>	107.4 <sup>A</sup>	106.9 <sup>A</sup>
2010	108.8 <sup>A</sup>	108.8 <sup>A</sup>	109.1 <sup>A</sup>	110.1 <sup>A</sup>	110.3 <sup>A</sup>	108.8 <sup>A</sup>	108.1 <sup>A</sup>	108.7 <sup>A</sup>	109.0 <sup>A</sup>	109.1 <sup>A</sup>	109.0 <sup>A</sup>	109.8 <sup>A</sup>
2011	112.5 <sup>A</sup>	..	..	..	..	..	..	..	..	..	..	..
<b>Management of companies and enterprises - 55</b>												
2007	15.4	15.1	15.4	15.7	15.5	15.4	15.2	15.3	14.9	14.8	14.4	13.9
2008	17.9	17.2	17.7	18.1	17.8	17.9	18.5	18.1	18.1	18.1	18.1	18.2
2009	18.0 <sup>A</sup>	18.3 <sup>A</sup>	18.1 <sup>A</sup>	17.9 <sup>B</sup>	17.4 <sup>A</sup>	17.2 <sup>A</sup>	17.3 <sup>A</sup>	16.7 <sup>A</sup>	17.8 <sup>A</sup>	18.6 <sup>A</sup>	18.6 <sup>A</sup>	18.5 <sup>A</sup>
2010	18.8 <sup>A</sup>	17.2 <sup>A</sup>	17.2 <sup>A</sup>	16.8 <sup>A</sup>	16.8 <sup>A</sup>	16.5 <sup>C</sup>	16.9 <sup>A</sup>	17.1 <sup>A</sup>	17.2 <sup>A</sup>	17.2 <sup>A</sup>	17.4 <sup>A</sup>	17.3 <sup>A</sup>
2011	18.1 <sup>A</sup>	..	..	..	..	..	..	..	..	..	..	..
<b>Administrative and support, waste management and remediation services - 56</b>												
2007	72.9	72.9	74.0	75.6	76.3	76.0	77.7	78.1	79.5	79.6	79.8	79.7
2008	80.0	80.9	81.0	80.9	80.8	81.2	80.8	83.1	82.3	81.5	81.6	81.4
2009	80.0 <sup>A</sup>	78.1 <sup>A</sup>	75.4 <sup>A</sup>	76.3 <sup>A</sup>	75.3 <sup>A</sup>	75.3 <sup>A</sup>	74.9 <sup>A</sup>	74.4 <sup>A</sup>	75.1 <sup>A</sup>	74.4 <sup>A</sup>	73.7 <sup>A</sup>	73.8 <sup>A</sup>
2010	74.1 <sup>A</sup>	74.9 <sup>A</sup>	75.1 <sup>A</sup>	75.2 <sup>A</sup>	74.6 <sup>A</sup>	76.6 <sup>A</sup>	77.1 <sup>A</sup>	77.4 <sup>A</sup>	77.0 <sup>A</sup>	77.9 <sup>A</sup>	78.3 <sup>A</sup>	77.4 <sup>A</sup>
2011	76.5 <sup>A</sup>	..	..	..	..	..	..	..	..	..	..	..
<b>Educational services - 61</b>												
2007	118.2	115.1	116.0	118.5	118.7	118.1	115.3	116.5	118.9	119.2	118.1	117.3
2008	117.9	119.4	121.4	122.7	118.4	120.4	121.1	124.1	122.8	123.7	126.1	124.7
2009	123.6 <sup>A</sup>	123.5 <sup>A</sup>	122.9 <sup>A</sup>	121.7 <sup>A</sup>	123.4 <sup>A</sup>	123.2 <sup>A</sup>	133.4 <sup>A</sup>	120.6 <sup>A</sup>	123.8 <sup>A</sup>	122.3 <sup>A</sup>	124.1 <sup>A</sup>	123.1 <sup>A</sup>
2010	124.0 <sup>A</sup>	123.6 <sup>A</sup>	123.5 <sup>A</sup>	124.3 <sup>A</sup>	125.5 <sup>A</sup>	125.5 <sup>A</sup>	131.8 <sup>A</sup>	128.6 <sup>A</sup>	125.8 <sup>A</sup>	126.8 <sup>A</sup>	124.1 <sup>A</sup>	125.5 <sup>A</sup>
2011	123.8 <sup>A</sup>	..	..	..	..	..	..	..	..	..	..	..
<b>Health care and social assistance - 62</b>												
2007	119.9	120.5	122.4	121.1	124.3	126.2	125.1	126.6	127.2	127.0	127.3	126.4
2008	127.2	127.6	128.4	129.4	129.3	130.4	130.6	131.3	132.9	133.3	133.9	135.2
2009	135.6 <sup>A</sup>	137.1 <sup>A</sup>	136.2 <sup>A</sup>	137.5 <sup>A</sup>	138.4 <sup>A</sup>	136.8 <sup>A</sup>	136.7 <sup>A</sup>	136.5 <sup>A</sup>	137.4 <sup>A</sup>	138.0 <sup>A</sup>	138.7 <sup>A</sup>	139.1 <sup>A</sup>
2010	140.1 <sup>A</sup>	140.1 <sup>A</sup>	140.6 <sup>A</sup>	140.7 <sup>A</sup>	140.8 <sup>A</sup>	141.8 <sup>A</sup>	141.6 <sup>A</sup>	140.5 <sup>A</sup>	142.2 <sup>A</sup>	142.7 <sup>A</sup>	142.4 <sup>A</sup>	142.2 <sup>A</sup>
2011	142.5 <sup>A</sup>	..	..	..	..	..	..	..	..	..	..	..
<b>Arts, entertainment and recreation - 71</b>												
2007	29.2	29.2	29.2	28.8	28.7	29.0	28.9	28.9	28.9	29.0	29.4	29.4
2008	29.9	29.8	30.0	29.3	27.8	28.7	28.3	27.9	28.9	29.1	28.4	27.9
2009	28.4 <sup>A</sup>	29.8 <sup>A</sup>	29.6 <sup>A</sup>	29.1 <sup>A</sup>	31.3 <sup>A</sup>	31.6 <sup>A</sup>	32.9 <sup>A</sup>	31.4 <sup>A</sup>	32.0 <sup>A</sup>	32.1 <sup>A</sup>	31.4 <sup>D</sup>	32.1 <sup>A</sup>
2010	31.3 <sup>A</sup>	31.2 <sup>A</sup>	31.0 <sup>A</sup>	30.6 <sup>A</sup>	30.5 <sup>A</sup>	30.5 <sup>A</sup>	31.5 <sup>A</sup>	31.8 <sup>A</sup>	30.8 <sup>A</sup>	30.7 <sup>A</sup>	30.6 <sup>A</sup>	30.5 <sup>B</sup>
2011	30.7 <sup>A</sup>	..	..	..	..	..	..	..	..	..	..	..
<b>Accommodation and food services - 72</b>												
2007	138.6	139.1	140.3	140.6	141.3	141.1	140.9	141.6	140.4	140.4	140.8	140.3
2008	140.1	138.6	139.4	140.7	139.7	139.1	139.1	140.0	141.7	141.9	139.8	141.4
2009	140.6 <sup>A</sup>	142.1 <sup>A</sup>	141.4 <sup>A</sup>	140.6 <sup>A</sup>	139.8 <sup>A</sup>	138.2 <sup>A</sup>	137.2 <sup>A</sup>	136.3 <sup>A</sup>	136.2 <sup>A</sup>	134.9 <sup>A</sup>	135.5 <sup>A</sup>	135.0 <sup>A</sup>
2010	135.1 <sup>A</sup>	134.7 <sup>A</sup>	134.0 <sup>A</sup>	132.4 <sup>A</sup>	133.2 <sup>A</sup>	134.6 <sup>A</sup>	135.6 <sup>A</sup>	133.8 <sup>A</sup>	135.0 <sup>A</sup>	135.9 <sup>A</sup>	135.3 <sup>A</sup>	134.7 <sup>A</sup>
2011	132.7 <sup>A</sup>	..	..	..	..	..	..	..	..	..	..	..
<b>Other services (except public administration) - 81</b>												
2007	68.7	68.8	69.3	68.9	68.3	68.8	69.1	69.0	69.1	69.2	69.2	68.9
2008	69.3	69.0	69.1	69.3	69.2	69.0	69.8	70.0	70.4	70.1	69.8	69.7
2009	69.5 <sup>A</sup>	69.4 <sup>A</sup>	68.8 <sup>A</sup>	68.6 <sup>A</sup>	68.2 <sup>A</sup>	67.8 <sup>A</sup>	67.2 <sup>A</sup>	67.1 <sup>A</sup>	67.4 <sup>A</sup>	66.0 <sup>A</sup>	67.1 <sup>A</sup>	66.7 <sup>A</sup>
2010	66.2 <sup>A</sup>	65.7 <sup>A</sup>	66.5 <sup>A</sup>	68.3 <sup>A</sup>	68.2 <sup>A</sup>	68.4 <sup>A</sup>	67.3 <sup>A</sup>	66.8 <sup>A</sup>	67.4 <sup>A</sup>	67.4 <sup>A</sup>	67.3 <sup>A</sup>	67.6 <sup>A</sup>
2011	67.8 <sup>A</sup>	..	..	..	..	..	..	..	..	..	..	..
<b>Public administration - 91</b>												
2007	93.0	93.4	93.5	93.3	93.3	93.7	93.6	94.6	94.9	94.9	95.8	96.1
2008	96.6	96.1	97.1	98.0	98.5	98.8	99.2	99.7	100.0	99.2	99.5	99.6
2009	99.6 <sup>A</sup>	99.1 <sup>A</sup>	100.3 <sup>A</sup>	101.1 <sup>A</sup>	102.6 <sup>A</sup>	101.9 <sup>A</sup>	102.0 <sup>A</sup>	102.3 <sup>A</sup>	103.5 <sup>A</sup>	102.6 <sup>A</sup>	102.4 <sup>A</sup>	102.6 <sup>A</sup>
2010	102.3 <sup>A</sup>	102.3 <sup>A</sup>	102.1 <sup>A</sup>	102.0 <sup>A</sup>	102.3 <sup>A</sup>	101.7 <sup>A</sup>	101.6 <sup>A</sup>	102.0 <sup>A</sup>	102.4 <sup>A</sup>	102.1 <sup>A</sup>	102.3 <sup>A</sup>	102.3 <sup>A</sup>
2011	102.6 <sup>A</sup>	..	..	..	..	..	..	..	..	..	..	..

**Table 1-11**  
**Seasonally adjusted estimates of employment, for all employees, for selected industries — British Columbia**

Industry - NAICS	Jan.	Feb.	Mar.	Apr.	May	June	July	Aug.	Sept.	Oct.	Nov.	Dec.
in thousands												
<b>Industrial aggregate including unclassified businesses - 00-91N</b>												
2007	1,863.4	1,867.4	1,865.6	1,879.8	1,881.4	1,888.0	1,894.2	1,885.6	1,898.0	1,912.4	1,913.0	1,923.1
2008	1,928.3	1,935.4	1,942.6	1,940.3	1,942.6	1,946.6	1,942.8	1,952.8	1,953.1	1,949.2	1,942.2	1,936.1
2009	1,911.6 <sup>A</sup>	1,903.2 <sup>A</sup>	1,897.9 <sup>A</sup>	1,887.8 <sup>A</sup>	1,887.7 <sup>A</sup>	1,886.6 <sup>A</sup>	1,883.1 <sup>A</sup>	1,880.5 <sup>A</sup>	1,885.5 <sup>A</sup>	1,881.2 <sup>A</sup>	1,878.2 <sup>A</sup>	1,884.9 <sup>A</sup>
2010	1,876.8 <sup>A</sup>	1,886.9 <sup>A</sup>	1,884.0 <sup>A</sup>	1,884.3 <sup>A</sup>	1,877.3 <sup>A</sup>	1,883.7 <sup>A</sup>	1,897.8 <sup>A</sup>	1,897.2 <sup>A</sup>	1,896.2 <sup>A</sup>	1,904.4 <sup>A</sup>	1,903.5 <sup>A</sup>	1,906.1 <sup>A</sup>
2011	1,905.0 <sup>A</sup>	..	..	..	..	..	..	..	..	..	..	..
<b>Industrial aggregate excluding unclassified businesses - 11-91N</b>												
2007	1,830.2	1,832.4	1,830.2	1,840.4	1,847.7	1,853.4	1,860.7	1,861.6	1,874.0	1,884.2	1,883.0	1,891.9
2008	1,893.5	1,895.9	1,903.4	1,906.4	1,908.5	1,911.3	1,908.3	1,918.4	1,918.1	1,915.2	1,908.3	1,901.4
2009	1,873.8 <sup>A</sup>	1,866.8 <sup>A</sup>	1,859.6 <sup>A</sup>	1,847.9 <sup>A</sup>	1,847.0 <sup>A</sup>	1,843.7 <sup>A</sup>	1,839.2 <sup>A</sup>	1,836.7 <sup>A</sup>	1,838.4 <sup>A</sup>	1,832.1 <sup>A</sup>	1,835.7 <sup>A</sup>	1,840.7 <sup>A</sup>
2010	1,831.8 <sup>A</sup>	1,841.3 <sup>A</sup>	1,836.7 <sup>A</sup>	1,835.3 <sup>A</sup>	1,826.2 <sup>A</sup>	1,829.1 <sup>A</sup>	1,841.3 <sup>A</sup>	1,841.0 <sup>A</sup>	1,837.5 <sup>A</sup>	1,845.2 <sup>A</sup>	1,845.8 <sup>A</sup>	1,847.6 <sup>A</sup>
2011	1,850.7 <sup>A</sup>	..	..	..	..	..	..	..	..	..	..	..
<b>Goods producing industries - 11-33N</b>												
2007	324.1	325.2	323.5	324.3	329.0	330.8	331.3	330.8	329.8	330.9	332.1	334.8
2008	337.0	336.4	337.0	335.9	334.3	331.2	328.3	326.8	324.9	322.0	317.4	312.8
2009	300.6 <sup>A</sup>	297.1 <sup>A</sup>	293.3 <sup>A</sup>	290.1 <sup>A</sup>	290.1 <sup>A</sup>	290.1 <sup>A</sup>	288.2 <sup>A</sup>	288.3 <sup>A</sup>	288.7 <sup>A</sup>	288.3 <sup>A</sup>	287.1 <sup>A</sup>	287.3 <sup>A</sup>
2010	285.5 <sup>A</sup>	284.2 <sup>A</sup>	284.1 <sup>A</sup>	285.6 <sup>A</sup>	285.7 <sup>A</sup>	287.1 <sup>A</sup>	288.8 <sup>A</sup>	288.7 <sup>A</sup>	288.2 <sup>A</sup>	289.4 <sup>A</sup>	290.7 <sup>A</sup>	294.1 <sup>A</sup>
2011	295.3 <sup>A</sup>	..	..	..	..	..	..	..	..	..	..	..
<b>Forestry, logging and support - 11N</b>												
2007	20.3	20.4	20.4	20.3	20.6	19.9	19.7	19.2	17.5	17.1	18.1	18.4
2008	17.8	17.5	17.5	17.4	17.0	16.8	16.5	16.3	15.9	15.8	15.3	14.8
2009	13.7 <sup>A</sup>	13.3 <sup>A</sup>	12.0 <sup>A</sup>	11.9 <sup>A</sup>	12.2 <sup>A</sup>	13.3 <sup>A</sup>	13.3 <sup>A</sup>	13.9 <sup>A</sup>	14.4 <sup>A</sup>	14.2 <sup>A</sup>	14.0 <sup>A</sup>	14.0 <sup>A</sup>
2010	14.0 <sup>B</sup>	14.4 <sup>A</sup>	14.2 <sup>A</sup>	14.0 <sup>A</sup>	14.2 <sup>A</sup>	14.1 <sup>A</sup>	14.4 <sup>A</sup>	13.8 <sup>A</sup>	14.3 <sup>A</sup>	13.9 <sup>A</sup>	14.2 <sup>A</sup>	14.3 <sup>A</sup>
2011	14.7 <sup>A</sup>	..	..	..	..	..	..	..	..	..	..	..
<b>Mining, quarrying, and oil and gas extraction - 21</b>												
2007	15.6	15.6	15.4	15.6	15.8	16.4	16.5	16.7	16.6	16.9	16.7	17.1
2008	18.3	17.9	18.1	18.2	18.6	18.8	18.6	18.7	18.6	18.1	17.9	17.5
2009	16.7 <sup>A</sup>	16.1 <sup>A</sup>	15.8 <sup>A</sup>	15.5 <sup>A</sup>	15.3 <sup>A</sup>	14.7 <sup>A</sup>	14.6 <sup>A</sup>	14.6 <sup>A</sup>	14.7 <sup>A</sup>	14.7 <sup>A</sup>	14.8 <sup>A</sup>	14.3 <sup>A</sup>
2010	14.6 <sup>A</sup>	14.8 <sup>A</sup>	14.9 <sup>A</sup>	15.2 <sup>A</sup>	15.0 <sup>A</sup>	15.7 <sup>A</sup>	16.2 <sup>A</sup>	16.2 <sup>A</sup>	16.2 <sup>A</sup>	16.5 <sup>A</sup>	16.7 <sup>A</sup>	17.1 <sup>A</sup>
2011	17.4 <sup>A</sup>	..	..	..	..	..	..	..	..	..	..	..
<b>Utilities - 22</b>												
2007	8.5	8.8	8.7	8.7	8.9	9.1	8.8	8.8	8.8	8.7	9.5	9.6
2008	9.5	9.5	9.2	8.6	9.0	9.3	9.3	9.3	9.3	9.3	9.3	9.3
2009	9.9 <sup>B</sup>	10.0 <sup>A</sup>	9.9 <sup>A</sup>	10.0 <sup>A</sup>	10.1 <sup>A</sup>	10.2 <sup>A</sup>	10.2 <sup>A</sup>	10.1 <sup>A</sup>	10.1 <sup>A</sup>	10.1 <sup>A</sup>	9.9 <sup>A</sup>	10.0 <sup>A</sup>
2010	9.3 <sup>A</sup>	9.3 <sup>A</sup>	9.3 <sup>B</sup>	9.3 <sup>A</sup>	9.1 <sup>A</sup>	9.4 <sup>A</sup>	9.4 <sup>A</sup>	9.3 <sup>A</sup>	9.1 <sup>A</sup>	9.1 <sup>A</sup>	9.1 <sup>A</sup>	9.4 <sup>A</sup>
2011	9.1 <sup>A</sup>	..	..	..	..	..	..	..	..	..	..	..
<b>Construction - 23</b>												
2007	112.9	114.3	114.4	115.4	118.5	118.9	119.7	120.9	121.8	122.7	123.7	124.8
2008	126.0	126.9	128.1	128.1	128.3	126.6	126.6	126.8	125.7	126.6	124.5	124.0
2009	117.8 <sup>A</sup>	117.7 <sup>A</sup>	114.5 <sup>A</sup>	114.1 <sup>A</sup>	114.0 <sup>A</sup>	114.3 <sup>A</sup>	113.9 <sup>A</sup>	113.2 <sup>A</sup>	113.6 <sup>A</sup>	113.7 <sup>A</sup>	112.8 <sup>A</sup>	113.7 <sup>A</sup>
2010	112.7 <sup>A</sup>	111.4 <sup>A</sup>	112.3 <sup>A</sup>	112.8 <sup>A</sup>	112.9 <sup>A</sup>	113.3 <sup>A</sup>	114.5 <sup>A</sup>	114.4 <sup>A</sup>	114.5 <sup>A</sup>	115.4 <sup>A</sup>	116.3 <sup>A</sup>	118.7 <sup>A</sup>
2011	118.5 <sup>A</sup>	..	..	..	..	..	..	..	..	..	..	..
<b>Manufacturing - 31-33</b>												
2007	166.8	166.1	164.5	164.2	165.2	166.5	166.6	165.2	165.2	165.6	164.1	164.9
2008	165.3	164.8	164.2	163.6	161.4	159.7	157.3	155.7	155.4	152.3	150.4	147.2
2009	142.6 <sup>A</sup>	139.8 <sup>A</sup>	141.2 <sup>A</sup>	138.6 <sup>A</sup>	138.6 <sup>A</sup>	137.5 <sup>A</sup>	136.2 <sup>A</sup>	136.5 <sup>A</sup>	135.9 <sup>A</sup>	135.6 <sup>A</sup>	135.6 <sup>A</sup>	135.3 <sup>A</sup>
2010	135.0 <sup>A</sup>	134.3 <sup>A</sup>	133.5 <sup>A</sup>	134.2 <sup>A</sup>	134.5 <sup>A</sup>	134.6 <sup>A</sup>	134.3 <sup>A</sup>	135.0 <sup>A</sup>	134.1 <sup>A</sup>	134.4 <sup>A</sup>	134.5 <sup>A</sup>	134.7 <sup>A</sup>
2011	135.5 <sup>A</sup>	..	..	..	..	..	..	..	..	..	..	..
<b>Non-durable goods - 311N</b>												
2007	..	..	..	..	..	..	..	..	..	..	..	..
2008	..	..	..	..	..	..	..	..	..	..	..	..
2009	..	..	..	..	..	..	..	..	..	..	..	..
2010	..	..	..	..	..	..	..	..	..	..	..	..
2011	..	..	..	..	..	..	..	..	..	..	..	..

Table 1-11 – continued

## Seasonally adjusted estimates of employment, for all employees, for selected industries — British Columbia

Industry - NAICS	Jan.	Feb.	Mar.	Apr.	May	June	July	Aug.	Sept.	Oct.	Nov.	Dec.
in thousands												
<b>Durable goods - 321N</b>												
2007	..	..	..	..	..	..	..	..	..	..	..	..
2008	..	..	..	..	..	..	..	..	..	..	..	..
2009	..	..	..	..	..	..	..	..	..	..	..	..
2010	..	..	..	..	..	..	..	..	..	..	..	..
2011	..	..	..	..	..	..	..	..	..	..	..	..
<b>Service producing industries - 41-91N</b>												
2007	1,506.1	1,507.1	1,506.6	1,516.1	1,518.7	1,522.6	1,529.4	1,530.8	1,544.1	1,553.2	1,550.8	1,557.1
2008	1,556.5	1,559.4	1,566.3	1,570.5	1,574.2	1,580.1	1,580.0	1,591.7	1,593.2	1,593.2	1,590.9	1,588.6
2009	1,573.3 <sup>A</sup>	1,569.7 <sup>A</sup>	1,566.3 <sup>A</sup>	1,557.8 <sup>A</sup>	1,556.8 <sup>A</sup>	1,553.7 <sup>A</sup>	1,551.0 <sup>A</sup>	1,548.4 <sup>A</sup>	1,549.7 <sup>A</sup>	1,543.7 <sup>A</sup>	1,548.6 <sup>A</sup>	1,553.4 <sup>A</sup>
2010	1,546.2 <sup>A</sup>	1,557.1 <sup>A</sup>	1,552.6 <sup>A</sup>	1,549.8 <sup>A</sup>	1,540.5 <sup>A</sup>	1,542.0 <sup>A</sup>	1,552.5 <sup>A</sup>	1,552.3 <sup>A</sup>	1,549.3 <sup>A</sup>	1,555.9 <sup>A</sup>	1,555.1 <sup>A</sup>	1,553.5 <sup>A</sup>
2011	1,555.4 <sup>A</sup>	..	..	..	..	..	..	..	..	..	..	..
<b>Trade - 41-45N</b>												
2007	348.5	349.8	345.0	349.8	346.3	347.2	348.4	349.4	352.5	354.6	353.4	356.8
2008	354.3	353.6	356.8	358.0	359.5	358.8	358.9	360.3	359.3	359.2	356.5	353.3
2009	351.3 <sup>A</sup>	349.3 <sup>A</sup>	348.0 <sup>A</sup>	344.9 <sup>A</sup>	345.2 <sup>A</sup>	343.9 <sup>A</sup>	342.0 <sup>A</sup>	340.4 <sup>A</sup>	339.6 <sup>A</sup>	338.2 <sup>A</sup>	340.5 <sup>A</sup>	340.2 <sup>A</sup>
2010	338.1 <sup>A</sup>	336.4 <sup>A</sup>	335.8 <sup>A</sup>	337.1 <sup>A</sup>	335.8 <sup>A</sup>	336.1 <sup>A</sup>	337.5 <sup>A</sup>	338.8 <sup>A</sup>	338.2 <sup>A</sup>	338.9 <sup>A</sup>	339.4 <sup>A</sup>	340.2 <sup>A</sup>
2011	341.9 <sup>A</sup>	..	..	..	..	..	..	..	..	..	..	..
<b>Wholesale trade - 41</b>												
2007	95.4	95.3	95.7	95.2	95.9	95.5	95.2	94.8	95.6	95.2	94.3	94.3
2008	93.3	92.9	93.7	94.4	94.4	95.3	95.4	95.9	95.8	96.0	95.2	95.3
2009	93.8 <sup>A</sup>	92.2 <sup>A</sup>	91.0 <sup>A</sup>	89.1 <sup>A</sup>	89.2 <sup>A</sup>	88.0 <sup>A</sup>	87.4 <sup>A</sup>	87.2 <sup>A</sup>	87.2 <sup>A</sup>	86.0 <sup>A</sup>	87.1 <sup>A</sup>	87.1 <sup>A</sup>
2010	87.0 <sup>A</sup>	87.0 <sup>A</sup>	86.7 <sup>A</sup>	86.6 <sup>A</sup>	86.4 <sup>A</sup>	85.9 <sup>A</sup>	86.7 <sup>A</sup>	86.9 <sup>A</sup>	87.4 <sup>A</sup>	87.9 <sup>A</sup>	87.8 <sup>A</sup>	87.1 <sup>A</sup>
2011	87.1 <sup>A</sup>	..	..	..	..	..	..	..	..	..	..	..
<b>Retail trade - 44-45</b>												
2007	253.1	254.5	249.3	254.5	250.4	251.7	253.2	254.6	256.9	259.4	259.2	262.6
2008	261.1	260.7	263.0	263.6	265.1	263.4	263.5	264.4	263.6	263.2	261.3	258.0
2009	257.5 <sup>A</sup>	257.1 <sup>A</sup>	256.9 <sup>A</sup>	255.8 <sup>A</sup>	256.0 <sup>A</sup>	255.9 <sup>A</sup>	254.6 <sup>A</sup>	253.2 <sup>A</sup>	252.5 <sup>A</sup>	252.2 <sup>A</sup>	253.4 <sup>A</sup>	253.0 <sup>A</sup>
2010	251.0 <sup>A</sup>	249.4 <sup>A</sup>	249.1 <sup>A</sup>	250.5 <sup>A</sup>	249.4 <sup>A</sup>	250.2 <sup>A</sup>	250.8 <sup>A</sup>	251.9 <sup>A</sup>	250.8 <sup>A</sup>	251.0 <sup>A</sup>	251.6 <sup>A</sup>	253.2 <sup>A</sup>
2011	254.8 <sup>A</sup>	..	..	..	..	..	..	..	..	..	..	..
<b>Transportation and warehousing - 48-49</b>												
2007	99.2	98.8	98.9	100.4	100.9	101.7	101.5	100.5	100.7	100.7	99.3	100.9
2008	100.0	100.8	100.7	101.5	101.4	101.5	101.4	102.0	101.0	101.6	101.1	100.8
2009	99.5 <sup>A</sup>	99.1 <sup>A</sup>	98.9 <sup>A</sup>	97.7 <sup>A</sup>	97.0 <sup>A</sup>	96.2 <sup>A</sup>	96.0 <sup>A</sup>	97.2 <sup>A</sup>	96.3 <sup>A</sup>	96.1 <sup>A</sup>	96.0 <sup>A</sup>	96.3 <sup>A</sup>
2010	96.2 <sup>A</sup>	97.6 <sup>A</sup>	97.2 <sup>A</sup>	97.1 <sup>A</sup>	96.6 <sup>A</sup>	96.8 <sup>A</sup>	96.8 <sup>A</sup>	97.0 <sup>A</sup>	98.0 <sup>A</sup>	97.6 <sup>A</sup>	97.7 <sup>A</sup>	98.3 <sup>A</sup>
2011	98.2 <sup>A</sup>	..	..	..	..	..	..	..	..	..	..	..
<b>Information and cultural industries - 51</b>												
2007	44.1	44.8	43.9	43.9	44.0	44.2	44.3	46.8	45.0	45.6	44.6	44.6
2008	44.8	44.8	44.9	44.3	43.8	41.9	42.0	42.2	42.6	42.8	42.9	43.1
2009	45.0 <sup>A</sup>	44.9 <sup>A</sup>	45.4 <sup>A</sup>	47.0 <sup>A</sup>	45.0 <sup>A</sup>	45.2 <sup>A</sup>	42.6 <sup>A</sup>	41.7 <sup>A</sup>	43.7 <sup>A</sup>	42.4 <sup>A</sup>	42.2 <sup>A</sup>	42.9 <sup>A</sup>
2010	40.7 <sup>A</sup>	43.0 <sup>A</sup>	45.1 <sup>A</sup>	43.7 <sup>A</sup>	41.6 <sup>A</sup>	42.6 <sup>A</sup>	43.1 <sup>A</sup>	44.2 <sup>A</sup>	44.0 <sup>A</sup>	45.3 <sup>A</sup>	44.4 <sup>A</sup>	44.1 <sup>A</sup>
2011	44.1 <sup>A</sup>	..	..	..	..	..	..	..	..	..	..	..
<b>Finance and insurance - 52</b>												
2007	72.1	71.9	72.3	72.9	72.8	71.9	72.7	72.3	73.4	73.3	73.3	73.1
2008	73.2	76.4	76.4	76.7	76.6	77.6	77.1	77.6	77.6	77.8	77.8	77.2
2009	75.5 <sup>A</sup>	74.9 <sup>A</sup>	75.0 <sup>A</sup>	74.7 <sup>A</sup>	74.5 <sup>A</sup>	74.4 <sup>A</sup>	73.9 <sup>A</sup>	74.1 <sup>A</sup>	74.4 <sup>A</sup>	74.6 <sup>A</sup>	74.8 <sup>A</sup>	74.4 <sup>A</sup>
2010	74.9 <sup>A</sup>	77.6 <sup>A</sup>	76.4 <sup>A</sup>	77.0 <sup>A</sup>	76.8 <sup>A</sup>	76.5 <sup>A</sup>	76.9 <sup>A</sup>	76.5 <sup>A</sup>	76.9 <sup>A</sup>	77.0 <sup>A</sup>	77.0 <sup>A</sup>	76.1 <sup>A</sup>
2011	79.1 <sup>A</sup>	..	..	..	..	..	..	..	..	..	..	..
<b>Real estate and rental and leasing - 53</b>												
2007	36.4	36.4	36.5	36.6	36.8	36.4	37.2	37.1	37.4	37.5	37.5	37.7
2008	37.6	37.9	38.5	38.2	38.3	38.1	38.5	38.1	38.3	37.9	38.0	37.9
2009	37.1 <sup>A</sup>	36.5 <sup>A</sup>	36.3 <sup>A</sup>	36.0 <sup>A</sup>	35.9 <sup>A</sup>	36.1 <sup>A</sup>	35.5 <sup>A</sup>	36.0 <sup>A</sup>	36.6 <sup>A</sup>	35.7 <sup>A</sup>	35.8 <sup>A</sup>	36.1 <sup>A</sup>
2010	35.7 <sup>A</sup>	35.7 <sup>A</sup>	35.3 <sup>A</sup>	35.4 <sup>A</sup>	35.2 <sup>A</sup>	34.9 <sup>A</sup>	35.1 <sup>A</sup>	35.4 <sup>A</sup>	35.3 <sup>A</sup>	35.9 <sup>A</sup>	35.4 <sup>A</sup>	36.0 <sup>A</sup>
2011	35.7 <sup>A</sup>	..	..	..	..	..	..	..	..	..	..	..

Table 1-11 – continued

Seasonally adjusted estimates of employment, for all employees, for selected industries — British Columbia

Industry - NAICS	Jan.	Feb.	Mar.	Apr.	May	June	July	Aug.	Sept.	Oct.	Nov.	Dec.
	in thousands											
<b>Professional, scientific and technical services - 54</b>												
2007	91.8	92.2	92.7	92.4	94.4	94.8	95.8	97.3	97.0	98.4	98.7	99.2
2008	101.2	99.8	100.3	100.7	100.8	101.2	101.8	103.0	102.8	103.0	102.4	101.6
2009	98.6 <sup>A</sup>	99.7 <sup>A</sup>	100.0 <sup>A</sup>	99.1 <sup>A</sup>	100.0 <sup>A</sup>	97.2 <sup>A</sup>	96.0 <sup>A</sup>	95.0 <sup>A</sup>	95.1 <sup>A</sup>	94.9 <sup>A</sup>	95.4 <sup>A</sup>	96.1 <sup>A</sup>
2010	96.5 <sup>A</sup>	96.2 <sup>A</sup>	95.6 <sup>A</sup>	96.5 <sup>A</sup>	96.3 <sup>A</sup>	95.7 <sup>A</sup>	95.9 <sup>A</sup>	96.2 <sup>A</sup>	96.7 <sup>A</sup>	97.1 <sup>A</sup>	97.6 <sup>A</sup>	96.9 <sup>A</sup>
2011	97.2 <sup>A</sup>	..	..	..	..	..	..	..	..	..	..	..
<b>Management of companies and enterprises - 55</b>												
2007	13.6	12.9	12.9	12.7	12.7	12.8	13.0	13.1	13.3	13.3	13.3	13.7
2008	14.9	13.9	14.2	14.4	14.5	14.6	15.1	15.0	15.2	15.2	15.2	14.5
2009	14.4 <sup>A</sup>	14.0 <sup>A</sup>	14.1 <sup>A</sup>	14.0 <sup>A</sup>	13.8 <sup>A</sup>	14.0 <sup>A</sup>	14.0 <sup>A</sup>	15.0 <sup>A</sup>	13.4 <sup>A</sup>	13.2 <sup>A</sup>	13.5 <sup>A</sup>	13.9 <sup>A</sup>
2010	14.5 <sup>A</sup>	14.2 <sup>A</sup>	14.0 <sup>A</sup>	13.8 <sup>A</sup>	13.8 <sup>A</sup>	13.2 <sup>A</sup>	13.2 <sup>A</sup>	13.3 <sup>A</sup>	13.2 <sup>A</sup>	13.6 <sup>A</sup>	13.5 <sup>A</sup>	13.7 <sup>A</sup>
2011	13.3 <sup>A</sup>	..	..	..	..	..	..	..	..	..	..	..
<b>Administrative and support, waste management and remediation services - 56</b>												
2007	86.9	87.3	87.4	88.4	89.6	89.5	90.4	91.2	92.6	93.8	95.0	95.3
2008	96.0	96.9	97.9	95.4	96.0	101.4	101.6	102.6	101.3	100.2	100.0	99.5
2009	95.7 <sup>A</sup>	92.4 <sup>A</sup>	91.1 <sup>A</sup>	91.6 <sup>A</sup>	92.1 <sup>A</sup>	93.3 <sup>A</sup>	93.5 <sup>A</sup>	93.5 <sup>A</sup>	93.8 <sup>A</sup>	93.4 <sup>A</sup>	92.8 <sup>A</sup>	92.6 <sup>A</sup>
2010	94.7 <sup>A</sup>	102.7 <sup>A</sup>	101.4 <sup>A</sup>	95.7 <sup>A</sup>	94.5 <sup>A</sup>	92.9 <sup>A</sup>	92.3 <sup>A</sup>	92.6 <sup>A</sup>	92.2 <sup>A</sup>	93.0 <sup>A</sup>	92.4 <sup>A</sup>	92.4 <sup>A</sup>
2011	89.7 <sup>A</sup>	..	..	..	..	..	..	..	..	..	..	..
<b>Educational services - 61</b>												
2007	136.6	135.2	135.6	134.8	135.2	136.7	137.1	139.9	143.6	143.3	143.1	140.8
2008	140.8	139.1	137.7	139.7	139.8	138.0	136.3	139.5	140.2	138.8	140.4	138.6
2009	137.6 <sup>A</sup>	140.1 <sup>A</sup>	140.2 <sup>A</sup>	138.0 <sup>A</sup>	135.9 <sup>A</sup>	137.3 <sup>A</sup>	143.0 <sup>A</sup>	138.3 <sup>A</sup>	135.9 <sup>A</sup>	136.1 <sup>A</sup>	135.1 <sup>A</sup>	137.6 <sup>A</sup>
2010	137.1 <sup>A</sup>	134.7 <sup>A</sup>	135.1 <sup>A</sup>	136.3 <sup>A</sup>	136.0 <sup>A</sup>	135.9 <sup>A</sup>	142.2 <sup>A</sup>	136.3 <sup>A</sup>	134.3 <sup>A</sup>	134.7 <sup>A</sup>	135.1 <sup>A</sup>	136.2 <sup>A</sup>
2011	137.4 <sup>A</sup>	..	..	..	..	..	..	..	..	..	..	..
<b>Health care and social assistance - 62</b>												
2007	190.1	189.7	191.6	192.4	192.9	192.8	194.5	194.2	194.9	196.2	195.0	196.1
2008	194.7	195.1	195.3	196.7	197.2	198.4	199.4	200.4	201.5	203.0	203.3	206.6
2009	205.0 <sup>A</sup>	205.3 <sup>A</sup>	205.6 <sup>A</sup>	205.5 <sup>A</sup>	207.5 <sup>A</sup>	206.5 <sup>A</sup>	206.7 <sup>A</sup>	207.7 <sup>A</sup>	209.1 <sup>A</sup>	209.6 <sup>A</sup>	211.7 <sup>A</sup>	211.0 <sup>A</sup>
2010	213.9 <sup>A</sup>	212.7 <sup>A</sup>	213.0 <sup>A</sup>	214.7 <sup>A</sup>	214.5 <sup>A</sup>	216.6 <sup>A</sup>	217.4 <sup>A</sup>	218.8 <sup>A</sup>	220.1 <sup>A</sup>	220.5 <sup>A</sup>	221.1 <sup>A</sup>	220.4 <sup>A</sup>
2011	218.4 <sup>A</sup>	..	..	..	..	..	..	..	..	..	..	..
<b>Arts, entertainment and recreation - 71</b>												
2007	36.2	36.5	36.6	36.8	37.1	36.7	36.8	36.0	36.5	36.7	35.8	36.2
2008	35.5	35.9	36.1	35.0	34.7	35.2	34.9	35.4	35.8	36.7	36.6	35.4
2009	37.3 <sup>A</sup>	37.1 <sup>A</sup>	37.0 <sup>A</sup>	36.9 <sup>A</sup>	37.8 <sup>A</sup>	38.7 <sup>A</sup>	38.0 <sup>A</sup>	37.9 <sup>A</sup>	38.3 <sup>A</sup>	38.0 <sup>A</sup>	37.6 <sup>A</sup>	38.2 <sup>A</sup>
2010	36.0 <sup>A</sup>	35.9 <sup>A</sup>	35.7 <sup>A</sup>	35.1 <sup>A</sup>	35.4 <sup>A</sup>	35.9 <sup>A</sup>	36.3 <sup>A</sup>	37.2 <sup>A</sup>	36.5 <sup>A</sup>	36.3 <sup>A</sup>	36.7 <sup>A</sup>	36.8 <sup>A</sup>
2011	37.0 <sup>A</sup>	..	..	..	..	..	..	..	..	..	..	..
<b>Accommodation and food services - 72</b>												
2007	172.7	173.4	174.8	176.3	176.3	178.0	177.8	176.8	178.7	179.4	179.6	179.3
2008	179.7	181.2	182.4	184.1	184.3	186.0	185.5	186.2	188.1	188.4	187.7	190.3
2009	188.1 <sup>A</sup>	187.9 <sup>A</sup>	185.5 <sup>A</sup>	183.5 <sup>A</sup>	183.0 <sup>A</sup>	182.2 <sup>A</sup>	181.0 <sup>A</sup>	182.5 <sup>A</sup>	183.7 <sup>A</sup>	183.3 <sup>A</sup>	184.6 <sup>A</sup>	184.8 <sup>A</sup>
2010	184.2 <sup>A</sup>	188.0 <sup>A</sup>	185.4 <sup>A</sup>	183.7 <sup>A</sup>	182.0 <sup>A</sup>	182.7 <sup>A</sup>	183.7 <sup>A</sup>	184.6 <sup>A</sup>	181.8 <sup>A</sup>	183.0 <sup>A</sup>	182.8 <sup>A</sup>	180.5 <sup>A</sup>
2011	181.4 <sup>A</sup>	..	..	..	..	..	..	..	..	..	..	..
<b>Other services (except public administration) - 81</b>												
2007	65.9	65.7	65.6	65.8	66.0	65.9	66.0	66.1	66.8	67.1	66.9	66.9
2008	66.9	66.8	66.8	67.0	67.1	67.5	67.4	67.6	67.4	67.6	67.1	67.1
2009	66.4 <sup>A</sup>	66.4 <sup>A</sup>	66.5 <sup>A</sup>	66.5 <sup>A</sup>	66.3 <sup>A</sup>	66.3 <sup>A</sup>	66.2 <sup>A</sup>	66.3 <sup>A</sup>	66.6 <sup>A</sup>	65.9 <sup>A</sup>	67.0 <sup>A</sup>	67.2 <sup>A</sup>
2010	66.9 <sup>A</sup>	65.8 <sup>A</sup>	65.8 <sup>A</sup>	65.9 <sup>A</sup>	65.2 <sup>A</sup>	65.8 <sup>A</sup>	65.6 <sup>A</sup>	65.3 <sup>A</sup>	65.7 <sup>A</sup>	66.3 <sup>A</sup>	66.0 <sup>A</sup>	66.2 <sup>A</sup>
2011	66.1 <sup>A</sup>	..	..	..	..	..	..	..	..	..	..	..
<b>Public administration - 91</b>												
2007	112.1	112.5	112.7	112.9	113.6	114.0	113.9	110.0	111.7	113.6	115.3	116.5
2008	116.8	117.3	118.3	118.7	120.2	119.9	120.0	121.5	122.0	120.8	121.9	122.6
2009	121.8 <sup>A</sup>	122.1 <sup>A</sup>	122.8 <sup>A</sup>	122.3 <sup>A</sup>	122.9 <sup>A</sup>	122.4 <sup>A</sup>	122.5 <sup>A</sup>	122.7 <sup>A</sup>	123.0 <sup>A</sup>	122.4 <sup>A</sup>	121.5 <sup>A</sup>	122.1 <sup>A</sup>
2010	116.9 <sup>A</sup>	116.7 <sup>A</sup>	116.9 <sup>A</sup>	117.8 <sup>A</sup>	116.7 <sup>A</sup>	116.4 <sup>A</sup>	116.5 <sup>A</sup>	116.2 <sup>A</sup>	116.3 <sup>A</sup>	116.6 <sup>A</sup>	115.9 <sup>A</sup>	115.5 <sup>A</sup>
2011	115.9 <sup>A</sup>	..	..	..	..	..	..	..	..	..	..	..

**Table 1-12**  
**Seasonally adjusted estimates of employment, for all employees, for selected industries — Yukon**

Industry - NAICS	Jan.	Feb.	Mar.	Apr.	May	June	July	Aug.	Sept.	Oct.	Nov.	Dec.
in thousands												
<b>Industrial aggregate including unclassified businesses - 00-91N</b>												
2007	18.5	18.5	18.4	18.7	18.4	18.5	18.9	19.3	19.0	19.1	19.1	19.0
2008	19.5	19.4	19.5	19.4	19.7	19.6	19.6	19.5	19.5	19.5	19.4	19.4
2009	19.2 <sup>A</sup>	19.1 <sup>A</sup>	19.2 <sup>A</sup>	19.4 <sup>A</sup>	19.0 <sup>A</sup>	19.2 <sup>A</sup>	19.0 <sup>A</sup>	19.0 <sup>A</sup>	19.1 <sup>A</sup>	19.2 <sup>A</sup>	19.2 <sup>A</sup>	20.0 <sup>A</sup>
2010	19.4 <sup>A</sup>	19.6 <sup>A</sup>	19.5 <sup>A</sup>	19.5 <sup>A</sup>	19.7 <sup>A</sup>	19.9 <sup>A</sup>	19.4 <sup>A</sup>	19.8 <sup>A</sup>	19.9 <sup>A</sup>	19.9 <sup>A</sup>	20.0 <sup>A</sup>	20.1 <sup>A</sup>
2011	19.9 <sup>A</sup>	..	..	..	..	..	..	..	..	..	..	..
<b>Industrial aggregate excluding unclassified businesses - 11-91N</b>												
2007	18.3	18.3	18.2	18.6	18.2	18.3	18.7	19.1	18.9	19.0	18.9	18.8
2008	19.3	19.2	19.3	19.3	19.6	19.4	19.4	19.4	19.3	19.3	19.3	19.3
2009	19.1 <sup>A</sup>	18.9 <sup>A</sup>	19.0 <sup>A</sup>	19.3 <sup>A</sup>	18.9 <sup>A</sup>	19.0 <sup>A</sup>	18.7 <sup>A</sup>	18.7 <sup>A</sup>	18.8 <sup>A</sup>	18.9 <sup>A</sup>	19.0 <sup>A</sup>	19.8 <sup>A</sup>
2010	19.2 <sup>A</sup>	19.4 <sup>A</sup>	19.2 <sup>A</sup>	19.2 <sup>A</sup>	19.3 <sup>A</sup>	19.4 <sup>A</sup>	18.9 <sup>A</sup>	19.3 <sup>A</sup>	19.4 <sup>A</sup>	19.4 <sup>A</sup>	19.4 <sup>A</sup>	19.7 <sup>A</sup>
2011	19.5 <sup>A</sup>	..	..	..	..	..	..	..	..	..	..	..
<b>Goods producing industries - 11-33N</b>												
2007	2.0	2.0	2.0	2.0	2.1	2.0	2.0	2.1	2.1	2.1	2.2	2.3
2008	2.2	2.1	2.0	2.0	2.0	1.9	1.8	1.8	1.8	1.9	1.9	1.8
2009	1.7 <sup>C</sup>	1.8 <sup>B</sup>	1.6 <sup>A</sup>	1.6 <sup>A</sup>	1.6 <sup>B</sup>	1.6 <sup>A</sup>	1.6 <sup>A</sup>	1.6 <sup>A</sup>	1.6 <sup>A</sup>	1.6 <sup>A</sup>	1.7 <sup>A</sup>	1.7 <sup>A</sup>
2010	1.6 <sup>A</sup>	1.7 <sup>A</sup>	1.7 <sup>B</sup>	1.8 <sup>A</sup>	1.7 <sup>A</sup>	1.7 <sup>A</sup>	1.8 <sup>A</sup>	1.8 <sup>A</sup>	1.8 <sup>A</sup>	1.9 <sup>A</sup>	1.8 <sup>A</sup>	2.1 <sup>A</sup>
2011	1.9 <sup>A</sup>	..	..	..	..	..	..	..	..	..	..	..
<b>Construction - 23</b>												
2007	1.0	1.0	1.0	1.0	1.1	1.1	1.0	1.1	1.0	0.9	0.9	0.9
2008	1.0	1.0	0.9	1.0	1.0	0.9	0.9	0.9	1.0	0.9	1.0	0.9
2009	0.9 <sup>A</sup>	0.9 <sup>A</sup>	1.0 <sup>A</sup>	0.9 <sup>A</sup>	0.9 <sup>A</sup>	0.9 <sup>A</sup>	0.9 <sup>A</sup>	0.9 <sup>A</sup>	0.9 <sup>A</sup>	0.9 <sup>A</sup>	1.0 <sup>A</sup>	1.0 <sup>A</sup>
2010	x	x	x	x	x	x	x	x	x	x	x	x
2011	x	..	..	..	..	..	..	..	..	..	..	..
<b>Service producing industries - 41-91N</b>												
2007	16.4	16.3	16.2	16.5	16.1	16.2	16.6	17.0	16.8	16.9	16.8	16.5
2008	17.1	17.1	17.3	17.3	17.6	17.5	17.6	17.6	17.6	17.4	17.4	17.5
2009	17.3 <sup>A</sup>	17.2 <sup>A</sup>	17.4 <sup>A</sup>	17.7 <sup>A</sup>	17.3 <sup>A</sup>	17.4 <sup>A</sup>	17.2 <sup>A</sup>	17.2 <sup>A</sup>	17.2 <sup>A</sup>	17.3 <sup>A</sup>	17.3 <sup>A</sup>	18.1 <sup>A</sup>
2010	17.5 <sup>A</sup>	17.7 <sup>A</sup>	17.5 <sup>A</sup>	17.5 <sup>A</sup>	17.6 <sup>A</sup>	17.7 <sup>A</sup>	17.2 <sup>A</sup>	17.5 <sup>A</sup>	17.6 <sup>A</sup>	17.5 <sup>A</sup>	17.6 <sup>A</sup>	17.6 <sup>A</sup>
2011	17.6 <sup>A</sup>	..	..	..	..	..	..	..	..	..	..	..
<b>Trade - 41-45N</b>												
2007	2.7	2.7	2.7	2.8	2.6	2.5	2.6	3.0	2.9	2.9	2.9	2.8
2008	2.8	2.8	2.9	2.9	3.0	3.0	2.9	2.9	3.0	3.0	2.9	3.0
2009	2.9 <sup>A</sup>	2.8 <sup>A</sup>	2.9 <sup>A</sup>	2.9 <sup>A</sup>	2.9 <sup>A</sup>	2.8 <sup>A</sup>	2.8 <sup>A</sup>	2.8 <sup>A</sup>	2.8 <sup>A</sup>	2.7 <sup>A</sup>	2.7 <sup>A</sup>	2.8 <sup>A</sup>
2010	2.7 <sup>B</sup>	2.8 <sup>C</sup>	2.7 <sup>B</sup>	2.7 <sup>A</sup>	2.7 <sup>A</sup>	2.7 <sup>A</sup>	2.7 <sup>A</sup>	2.7 <sup>A</sup>	2.7 <sup>A</sup>	2.7 <sup>A</sup>	2.8 <sup>A</sup>	2.7 <sup>A</sup>
2011	2.8 <sup>A</sup>	..	..	..	..	..	..	..	..	..	..	..
<b>Wholesale trade - 41</b>												
2007	0.3	0.3	0.3	0.3	0.3	0.3	0.4	0.4	0.4	0.4	0.4	0.4
2008	0.4	0.3	0.4	0.4	0.4	0.4	0.4	0.4	0.4	0.4	0.4	0.4
2009	0.4 <sup>A</sup>	0.4 <sup>A</sup>	0.4 <sup>D</sup>	0.3 <sup>A</sup>	0.3 <sup>A</sup>	0.3 <sup>A</sup>	0.3 <sup>A</sup>	0.3 <sup>A</sup>	0.3 <sup>A</sup>	0.3 <sup>A</sup>	0.3 <sup>A</sup>	0.3 <sup>A</sup>
2010	0.3 <sup>A</sup>	0.4 <sup>A</sup>	0.3 <sup>A</sup>	0.3 <sup>A</sup>	0.3 <sup>A</sup>	0.3 <sup>A</sup>	0.3 <sup>A</sup>	0.3 <sup>A</sup>	0.3 <sup>A</sup>	0.3 <sup>A</sup>	0.3 <sup>A</sup>	0.3 <sup>A</sup>
2011	0.3 <sup>A</sup>	..	..	..	..	..	..	..	..	..	..	..
<b>Retail trade - 44-45</b>												
2007	2.4	2.4	2.3	2.5	2.3	2.2	2.2	2.6	2.5	2.6	2.5	2.5
2008	2.5	2.4	2.6	2.6	2.6	2.6	2.6	2.6	2.6	2.6	2.6	2.6
2009	2.5 <sup>A</sup>	2.4 <sup>A</sup>	2.5 <sup>A</sup>	2.5 <sup>A</sup>	2.5 <sup>A</sup>	2.5 <sup>A</sup>	2.5 <sup>A</sup>	2.4 <sup>A</sup>	2.4 <sup>A</sup>	2.4 <sup>A</sup>	2.4 <sup>A</sup>	2.5 <sup>A</sup>
2010	2.4 <sup>B</sup>	2.4 <sup>C</sup>	2.4 <sup>B</sup>	2.4 <sup>A</sup>	2.4 <sup>A</sup>	2.4 <sup>A</sup>	2.4 <sup>A</sup>	2.4 <sup>A</sup>	2.4 <sup>A</sup>	2.4 <sup>B</sup>	2.4 <sup>A</sup>	2.4 <sup>A</sup>
2011	2.5 <sup>A</sup>	..	..	..	..	..	..	..	..	..	..	..
<b>Transportation and warehousing - 48-49</b>												
2007	1.6	1.6	1.5	1.6	1.6	1.6	1.7	1.7	1.7	1.7	1.7	1.7
2008	1.8	1.9	1.8	1.8	1.8	1.8	1.8	1.8	1.8	1.7	1.7	1.7
2009	1.7 <sup>A</sup>	1.7 <sup>A</sup>	1.7 <sup>A</sup>	1.7 <sup>A</sup>	1.7 <sup>C</sup>	1.6 <sup>A</sup>	1.6 <sup>A</sup>	1.6 <sup>A</sup>	1.6 <sup>A</sup>	1.6 <sup>A</sup>	1.7 <sup>A</sup>	1.7 <sup>C</sup>
2010	1.7 <sup>A</sup>	1.7 <sup>A</sup>	1.7 <sup>A</sup>	1.7 <sup>A</sup>	1.7 <sup>A</sup>	1.7 <sup>B</sup>	1.7 <sup>A</sup>	1.7 <sup>A</sup>	1.7 <sup>A</sup>	1.7 <sup>A</sup>	1.8 <sup>A</sup>	1.7 <sup>A</sup>
2011	1.7 <sup>A</sup>	..	..	..	..	..	..	..	..	..	..	..

Table 1-12 – continued

## Seasonally adjusted estimates of employment, for all employees, for selected industries — Yukon

Industry - NAICS	Jan.	Feb.	Mar.	Apr.	May	June	July	Aug.	Sept.	Oct.	Nov.	Dec.
	in thousands											
<b>Information and cultural industries</b>												
- 51												
2007	0.4	0.4	0.5	0.5	0.5	0.5	0.5	0.5	0.5	0.5	0.5	0.5
2008	x	x	x	x	x	x	x	x	x	x	x	x
2009	0.4 A	0.4 A	0.4 B	0.4 A	0.4 A	0.4 A	0.5 A	0.4 B	0.4 A	0.4 A	0.4 A	0.4 A
2010	0.4 A	0.4 A	0.4 A	0.4 B	0.4 A	0.5 B	0.4 B	0.4 A	0.4 A	0.4 A	0.4 A	0.4 A
2011	0.4 B	..	..	..	..	..	..	..	..	..	..	..
<b>Finance and insurance - 52</b>												
2007	0.3	0.3	0.3	0.3	0.3	0.3	0.3	0.3	0.3	0.3	0.3	0.3
2008	0.4	0.4	0.4	0.4	0.4	0.4	0.4	0.4	0.4	0.4	0.4	0.4
2009	0.3 B	0.4 A	0.4 A	0.4 B	0.3 A	0.3 B	0.3 A	0.3 A	0.3 B	0.4 B	0.3 B	0.4 B
2010	0.3 B	0.3 A	0.3 A	0.3 B	0.4 C	0.4 B	0.3 B	0.3 A	0.3 A	0.3 B	0.3 A	0.4 B
2011	0.3 C	..	..	..	..	..	..	..	..	..	..	..
<b>Professional, scientific and technical services - 54</b>												
2007	0.6	0.6	0.6	0.6	0.6	0.6	0.6	0.6	0.6	0.6	0.5	0.5
2008	0.5	0.6	0.6	0.6	0.6	0.6	0.6	0.6	0.6	0.6	0.6	0.6
2009	0.6 A	0.6 A	0.6 A	0.5 A	0.6 A	0.6 A	0.6 A	0.6 A	0.6 A	0.6 A	0.6 A	0.6 A
2010	0.6 A	0.6 A	0.6 A	0.6 A	0.6 A	0.6 A	0.6 A	0.6 A	0.6 A	0.5 A	0.6 A	0.6 A
2011	0.6 A	..	..	..	..	..	..	..	..	..	..	..
<b>Administrative and support, waste management and remediation services - 56</b>												
2007	0.3	0.3	0.3	0.3	0.3	0.3	0.3	0.3	0.3	0.3	0.3	0.3
2008	0.3	0.3	0.3	0.3	0.3	0.3	0.3	0.3	0.3	0.3	0.3	0.3
2009	0.2 A	0.3 A	0.3 A	0.4 A	0.4 A	0.4 A	0.4 A	0.4 A	0.4 A	0.4 A	0.4 A	0.4 A
2010	0.5 A	0.5 A	0.5 A	0.4 A	0.4 A	0.4 A	0.4 A	0.4 A	0.4 A	0.4 A	0.4 A	0.4 A
2011	0.4 A	..	..	..	..	..	..	..	..	..	..	..
<b>Health care and social assistance - 62</b>												
2007	0.9	0.9	0.9	0.9	1.0	0.9	1.0	1.0	1.0	1.0	1.0	1.0
2008	1.0	1.0	1.0	1.0	1.0	1.0	1.0	1.0	1.0	1.0	1.0	1.1
2009	1.0 A	0.9 A	1.0 A	1.0 A	1.0 A	1.0 A	1.0 A	1.0 A	1.0 A	1.0 A	0.7 A	1.0 A
2010	1.2 A	1.1 A	1.0 A	1.0 A	1.0 A	1.0 A	1.1 A	1.0 A	1.1 A	1.1 A	1.1 A	1.1 A
2011	1.0 A	..	..	..	..	..	..	..	..	..	..	..
<b>Accommodation and food services - 72</b>												
2007	1.6	1.6	1.6	1.6	1.5	1.7	1.7	1.6	1.6	1.7	1.5	1.6
2008	1.7	1.6	1.6	1.6	1.8	1.6	1.6	1.7	1.7	1.7	1.7	1.6
2009	1.6 A	1.5 A	1.5 A	1.6 A	1.4 A	1.5 A	1.5 A	1.4 A	1.5 A	1.4 A	1.5 A	1.5 A
2010	1.5 A	1.6 A	1.5 A	1.5 A	1.5 A	1.4 A	1.4 A	1.5 A	1.4 A	1.4 A	1.5 A	1.5 A
2011	1.5 A	..	..	..	..	..	..	..	..	..	..	..
<b>Other services (except public administration) - 81</b>												
2007	0.4	0.5	0.5	0.5	0.5	0.5	0.5	0.5	0.5	0.5	0.5	0.5
2008	0.5	0.5	0.5	0.5	0.5	0.5	0.5	0.5	0.5	0.4	0.5	0.5
2009	0.5 A	0.5 A	0.5 A	0.5 A	0.5 A	0.5 A	0.5 A	0.5 A	0.5 A	0.6 A	0.6 A	0.6 A
2010	0.5 A	0.6 A	0.6 A	0.5 A	0.5 A	0.5 A	0.5 A	0.6 A	0.5 A	0.5 A	0.5 A	0.6 A
2011	0.6 A	..	..	..	..	..	..	..	..	..	..	..
<b>Public administration - 91</b>												
2007	5.6	5.5	5.6	5.7	5.5	5.6	5.7	5.8	5.7	5.6	5.7	5.5
2008	5.8	5.8	5.7	5.9	6.0	6.0	6.0	6.2	6.1	6.1	6.0	6.2
2009	6.1 A	6.1 A	6.2 A	6.2 A	6.1 A	6.2 A	6.3 A	6.2 A	6.1 A	6.1 A	6.3 A	6.5 A
2010	6.1 A	6.3 A	6.2 A	6.1 A	6.2 A	6.3 A	6.0 A	6.1 A	6.3 A	6.3 A	6.2 A	6.1 A
2011	6.1 A	..	..	..	..	..	..	..	..	..	..	..

**Table 2-1**  
**Seasonally adjusted estimates of average weekly earnings, for all employees, for selected industries — Canada**

Industry - NAICS	Jan.	Feb.	Mar.	Apr.	May	June	July	Aug.	Sept.	Oct.	Nov.	Dec.
current dollars												
<b>Industrial aggregate excluding unclassified businesses - 11-91N</b>												
2007	774.45	771.58	780.87	782.73	786.85	791.67	792.38	789.80	792.37	794.61	799.54	799.69
2008	799.03	804.20	807.68	808.50	809.63	810.22	811.48	812.45	814.37	819.32	819.23	814.82
2009	817.91 <sup>A</sup>	819.38 <sup>A</sup>	820.99 <sup>A</sup>	819.27 <sup>A</sup>	819.55 <sup>A</sup>	822.12 <sup>A</sup>	824.52 <sup>A</sup>	823.72 <sup>A</sup>	827.43 <sup>A</sup>	827.56 <sup>A</sup>	829.12 <sup>A</sup>	834.64 <sup>A</sup>
2010	835.50 <sup>A</sup>	841.46 <sup>A</sup>	841.74 <sup>A</sup>	846.52 <sup>A</sup>	847.82 <sup>A</sup>	850.53 <sup>A</sup>	853.68 <sup>A</sup>	860.64 <sup>A</sup>	863.25 <sup>A</sup>	862.28 <sup>A</sup>	865.05 <sup>A</sup>	867.84 <sup>A</sup>
2011	870.33 <sup>A</sup>	..	..	..	..	..	..	..	..	..	..	..
<b>Goods producing industries - 11-33N</b>												
2007	969.55	966.75	982.30	992.34	993.72	996.22	999.02	1,002.05	1,008.32	1,012.04	1,014.54	1,030.26
2008	1,005.94	1,021.27	1,022.99	1,030.05	1,030.39	1,028.49	1,030.69	1,029.17	1,033.19	1,039.23	1,042.12	1,031.27
2009	1,026.31 <sup>A</sup>	1,026.97 <sup>A</sup>	1,033.73 <sup>A</sup>	1,018.36 <sup>A</sup>	1,020.51 <sup>A</sup>	1,033.12 <sup>A</sup>	1,025.02 <sup>A</sup>	1,020.39 <sup>A</sup>	1,044.08 <sup>A</sup>	1,026.67 <sup>A</sup>	1,038.41 <sup>A</sup>	1,038.41 <sup>A</sup>
2010	1,048.18 <sup>A</sup>	1,061.31 <sup>A</sup>	1,064.50 <sup>A</sup>	1,058.85 <sup>A</sup>	1,064.51 <sup>A</sup>	1,055.19 <sup>A</sup>	1,078.68 <sup>A</sup>	1,091.85 <sup>A</sup>	1,083.38 <sup>A</sup>	1,088.78 <sup>A</sup>	1,090.30 <sup>A</sup>	1,092.37 <sup>A</sup>
2011	1,090.81 <sup>A</sup>	..	..	..	..	..	..	..	..	..	..	..
<b>Forestry, logging and support - 11N</b>												
2007	901.04	926.73	904.69	894.28	935.99	921.20	904.04	843.64	906.35	898.60	932.70	952.26
2008	964.85	985.88	949.99	925.94	942.11	943.19	971.02	947.47	923.93	927.33	883.71	865.84
2009	885.35 <sup>B</sup>	794.12 <sup>B</sup>	840.62 <sup>B</sup>	819.56 <sup>A</sup>	815.09 <sup>A</sup>	848.40 <sup>A</sup>	837.08 <sup>A</sup>	870.45 <sup>A</sup>	863.27 <sup>A</sup>	858.35 <sup>A</sup>	893.46 <sup>A</sup>	904.32 <sup>B</sup>
2010	907.63 <sup>A</sup>	928.73 <sup>A</sup>	938.99 <sup>A</sup>	1,014.91 <sup>A</sup>	955.74 <sup>A</sup>	947.92 <sup>A</sup>	893.46 <sup>A</sup>	963.08 <sup>A</sup>	965.40 <sup>A</sup>	990.98 <sup>A</sup>	976.99 <sup>A</sup>	929.79 <sup>A</sup>
2011	897.41 <sup>A</sup>	..	..	..	..	..	..	..	..	..	..	..
<b>Mining, quarrying, and oil and gas extraction - 21</b>												
2007	1,367.78	1,348.92	1,341.75	1,388.18	1,409.92	1,450.66	1,468.10	1,481.64	1,499.09	1,481.85	1,502.96	1,501.12
2008	1,495.07	1,497.64	1,452.62	1,615.83	1,524.06	1,499.39	1,540.59	1,530.59	1,480.88	1,563.99	1,575.57	1,569.30
2009	1,588.52 <sup>A</sup>	1,611.11 <sup>A</sup>	1,626.15 <sup>A</sup>	1,609.14 <sup>A</sup>	1,612.29 <sup>A</sup>	1,661.18 <sup>A</sup>	1,575.99 <sup>A</sup>	1,529.68 <sup>A</sup>	1,555.03 <sup>A</sup>	1,553.02 <sup>A</sup>	1,587.36 <sup>A</sup>	1,590.49 <sup>A</sup>
2010	1,655.13 <sup>A</sup>	1,669.43 <sup>A</sup>	1,699.07 <sup>A</sup>	1,739.45 <sup>A</sup>	1,698.94 <sup>A</sup>	1,699.89 <sup>A</sup>	1,735.76 <sup>A</sup>	1,765.45 <sup>A</sup>	1,720.59 <sup>A</sup>	1,720.63 <sup>A</sup>	1,725.51 <sup>A</sup>	1,655.26 <sup>A</sup>
2011	1,646.94 <sup>A</sup>	..	..	..	..	..	..	..	..	..	..	..
<b>Utilities - 22</b>												
2007	1,368.07	1,380.81	1,403.16	1,428.89	1,404.25	1,401.78	1,394.72	1,418.51	1,428.45	1,431.49	1,419.50	1,439.80
2008	1,404.73	1,406.71	1,402.12	1,405.61	1,431.34	1,436.92	1,432.61	1,431.30	1,412.54	1,426.23	1,459.01	1,446.89
2009	1,467.21 <sup>A</sup>	1,482.51 <sup>A</sup>	1,473.14 <sup>A</sup>	1,467.06 <sup>A</sup>	1,477.23 <sup>A</sup>	1,474.01 <sup>A</sup>	1,451.70 <sup>A</sup>	1,550.84 <sup>A</sup>	1,554.01 <sup>A</sup>	1,580.08 <sup>A</sup>	1,529.66 <sup>A</sup>	1,505.07 <sup>A</sup>
2010	1,558.31 <sup>A</sup>	1,560.99 <sup>A</sup>	1,590.99 <sup>A</sup>	1,566.64 <sup>A</sup>	1,558.45 <sup>A</sup>	1,528.35 <sup>A</sup>	1,579.14 <sup>A</sup>	1,555.08 <sup>A</sup>	1,588.18 <sup>A</sup>	1,546.86 <sup>A</sup>	1,582.52 <sup>A</sup>	1,615.04 <sup>A</sup>
2011	1,596.75 <sup>A</sup>	..	..	..	..	..	..	..	..	..	..	..
<b>Construction - 23</b>												
2007	929.05	918.51	953.14	943.00	953.41	958.71	962.90	963.13	973.37	976.52	980.01	999.45
2008	966.97	977.66	980.20	1,000.57	993.17	1,000.63	995.03	1,023.52	1,069.28	1,046.78	1,048.51	1,046.63
2009	1,053.06 <sup>A</sup>	1,055.03 <sup>A</sup>	1,048.05 <sup>A</sup>	1,035.10 <sup>A</sup>	1,044.73 <sup>A</sup>	1,063.84 <sup>A</sup>	1,058.06 <sup>A</sup>	1,026.38 <sup>A</sup>	1,042.17 <sup>A</sup>	1,056.76 <sup>A</sup>	1,048.16 <sup>A</sup>	1,046.28 <sup>A</sup>
2010	1,045.37 <sup>A</sup>	1,052.74 <sup>A</sup>	1,063.94 <sup>A</sup>	1,065.12 <sup>A</sup>	1,064.55 <sup>A</sup>	1,057.19 <sup>A</sup>	1,059.85 <sup>A</sup>	1,068.87 <sup>A</sup>	1,062.66 <sup>A</sup>	1,069.65 <sup>A</sup>	1,082.98 <sup>A</sup>	1,086.80 <sup>A</sup>
2011	1,081.26 <sup>A</sup>	..	..	..	..	..	..	..	..	..	..	..
<b>Manufacturing - 31-33</b>												
2007	924.61	921.82	930.90	943.10	940.81	940.72	941.42	941.25	942.74	948.06	954.55	957.98
2008	946.84	963.39	962.50	957.61	965.23	960.74	958.92	939.71	931.45	938.23	947.20	920.79
2009	918.09 <sup>A</sup>	913.03 <sup>A</sup>	923.68 <sup>A</sup>	905.45 <sup>A</sup>	903.36 <sup>A</sup>	911.04 <sup>A</sup>	910.24 <sup>A</sup>	913.82 <sup>A</sup>	947.19 <sup>A</sup>	899.87 <sup>A</sup>	932.95 <sup>A</sup>	926.96 <sup>A</sup>
2010	945.66 <sup>A</sup>	959.83 <sup>A</sup>	950.94 <sup>A</sup>	930.94 <sup>A</sup>	949.88 <sup>A</sup>	939.53 <sup>A</sup>	968.46 <sup>A</sup>	978.42 <sup>A</sup>	975.07 <sup>A</sup>	975.56 <sup>A</sup>	975.34 <sup>A</sup>	976.60 <sup>A</sup>
2011	989.18 <sup>A</sup>	..	..	..	..	..	..	..	..	..	..	..
<b>Non-durable goods - 311N</b>												
2007	867.81	874.68	873.27	887.83	887.13	886.68	868.36	862.56	878.75	889.41	887.43	878.04
2008	863.02	894.98	889.92	894.37	900.83	889.64	889.49	864.92	849.62	866.17	866.87	805.94
2009	828.54 <sup>A</sup>	847.84 <sup>A</sup>	862.44 <sup>A</sup>	856.50 <sup>A</sup>	845.99 <sup>A</sup>	836.06 <sup>A</sup>	828.81 <sup>A</sup>	845.11 <sup>A</sup>	874.21 <sup>A</sup>	831.64 <sup>A</sup>	876.97 <sup>A</sup>	853.26 <sup>A</sup>
2010	896.84 <sup>A</sup>	893.75 <sup>A</sup>	895.81 <sup>A</sup>	872.61 <sup>A</sup>	890.97 <sup>A</sup>	883.07 <sup>A</sup>	886.79 <sup>A</sup>	910.95 <sup>A</sup>	921.77 <sup>A</sup>	935.81 <sup>A</sup>	920.05 <sup>A</sup>	920.73 <sup>A</sup>
2011	922.42 <sup>A</sup>	..	..	..	..	..	..	..	..	..	..	..
<b>Durable goods - 321N</b>												
2007	964.10	965.66	987.71	981.70	977.45	977.25	976.39	981.63	980.22	993.65	1,003.19	996.60
2008	1,003.66	1,021.61	1,015.94	1,014.72	1,008.23	1,008.37	991.61	977.30	981.71	992.52	1,005.28	984.53
2009	980.95 <sup>A</sup>	970.54 <sup>A</sup>	986.45 <sup>A</sup>	941.26 <sup>A</sup>	944.13 <sup>A</sup>	964.78 <sup>A</sup>	955.94 <sup>A</sup>	950.34 <sup>A</sup>	995.72 <sup>A</sup>	955.27 <sup>A</sup>	978.08 <sup>A</sup>	965.04 <sup>A</sup>
2010	981.84 <sup>A</sup>	1,019.75 <sup>A</sup>	1,012.38 <sup>A</sup>	973.11 <sup>A</sup>	990.80 <sup>A</sup>	979.87 <sup>A</sup>	1,014.43 <sup>A</sup>	1,012.02 <sup>A</sup>	1,008.53 <sup>A</sup>	1,010.15 <sup>A</sup>	1,020.29 <sup>A</sup>	996.97 <sup>A</sup>
2011	1,039.94 <sup>A</sup>	..	..	..	..	..	..	..	..	..	..	..

Table 2-1 – continued

## Seasonally adjusted estimates of average weekly earnings, for all employees, for selected industries — Canada

Industry - NAICS	Jan.	Feb.	Mar.	Apr.	May	June	July	Aug.	Sept.	Oct.	Nov.	Dec.
	current dollars											
<b>Service producing industries - 41-91N</b>												
2007	723.47	721.18	729.38	729.00	733.96	738.94	738.94	735.77	737.97	739.78	746.80	743.85
2008	746.37	750.13	753.22	754.61	754.90	756.16	756.56	758.93	762.08	765.94	767.51	765.93
2009	768.87 <sup>A</sup>	772.03 <sup>A</sup>	773.53 <sup>A</sup>	773.43 <sup>A</sup>	774.15 <sup>A</sup>	774.20 <sup>A</sup>	778.87 <sup>A</sup>	779.78 <sup>A</sup>	780.68 <sup>A</sup>	783.24 <sup>A</sup>	784.12 <sup>A</sup>	791.65 <sup>A</sup>
2010	787.88 <sup>A</sup>	792.90 <sup>A</sup>	792.61 <sup>A</sup>	797.90 <sup>A</sup>	798.42 <sup>A</sup>	803.62 <sup>A</sup>	801.56 <sup>A</sup>	807.99 <sup>A</sup>	815.52 <sup>A</sup>	811.19 <sup>A</sup>	815.08 <sup>A</sup>	819.37 <sup>A</sup>
2011	820.25 <sup>A</sup>	..	..	..	..	..	..	..	..	..	..	..
<b>Trade - 41-45N</b>												
2007	592.24	598.13	592.97	589.77	603.73	607.25	602.93	596.39	597.46	599.23	602.99	599.70
2008	597.48	598.47	607.61	610.01	607.07	607.13	613.36	625.12	622.30	618.74	623.44	623.33
2009	626.39 <sup>A</sup>	629.91 <sup>A</sup>	628.59 <sup>A</sup>	612.62 <sup>A</sup>	626.49 <sup>A</sup>	626.76 <sup>A</sup>	628.95 <sup>A</sup>	625.26 <sup>A</sup>	625.52 <sup>A</sup>	633.72 <sup>A</sup>	630.09 <sup>A</sup>	644.22 <sup>A</sup>
2010	636.76 <sup>A</sup>	639.52 <sup>A</sup>	639.20 <sup>A</sup>	653.00 <sup>A</sup>	642.83 <sup>A</sup>	645.87 <sup>A</sup>	645.81 <sup>A</sup>	648.76 <sup>A</sup>	656.02 <sup>A</sup>	656.55 <sup>A</sup>	654.04 <sup>A</sup>	659.18 <sup>A</sup>
2011	654.79 <sup>A</sup>	..	..	..	..	..	..	..	..	..	..	..
<b>Wholesale trade - 41</b>												
2007	923.86	941.72	929.87	920.15	940.46	957.35	941.86	920.97	940.65	942.12	950.93	934.19
2008	947.49	969.74	961.54	954.38	932.67	945.54	937.54	949.71	972.09	976.98	960.65	971.09
2009	979.02 <sup>A</sup>	1,017.22 <sup>A</sup>	1,008.15 <sup>A</sup>	955.20 <sup>A</sup>	956.88 <sup>A</sup>	1,010.45 <sup>A</sup>	1,016.45 <sup>A</sup>	974.80 <sup>A</sup>	952.27 <sup>A</sup>	994.07 <sup>A</sup>	986.38 <sup>A</sup>	1,018.22 <sup>A</sup>
2010	1,015.27 <sup>A</sup>	1,022.28 <sup>A</sup>	1,018.42 <sup>A</sup>	1,031.04 <sup>A</sup>	1,009.01 <sup>A</sup>	1,016.41 <sup>A</sup>	1,022.69 <sup>A</sup>	1,004.85 <sup>A</sup>	1,042.08 <sup>A</sup>	1,035.25 <sup>A</sup>	1,032.11 <sup>A</sup>	1,059.69 <sup>A</sup>
2011	1,042.98 <sup>A</sup>	..	..	..	..	..	..	..	..	..	..	..
<b>Retail trade - 44-45</b>												
2007	456.05	460.89	453.94	454.86	460.47	461.80	463.22	458.27	458.79	457.91	459.78	459.58
2008	456.24	453.84	467.26	472.47	475.60	473.07	486.62	490.88	484.33	474.92	486.88	479.82
2009	485.93 <sup>A</sup>	482.82 <sup>A</sup>	480.88 <sup>A</sup>	476.92 <sup>A</sup>	495.06 <sup>A</sup>	478.73 <sup>A</sup>	481.46 <sup>A</sup>	482.62 <sup>A</sup>	499.63 <sup>A</sup>	492.15 <sup>A</sup>	489.29 <sup>A</sup>	494.85 <sup>A</sup>
2010	489.06 <sup>A</sup>	496.34 <sup>A</sup>	493.70 <sup>A</sup>	502.43 <sup>A</sup>	496.40 <sup>A</sup>	501.88 <sup>A</sup>	502.18 <sup>A</sup>	502.15 <sup>A</sup>	503.53 <sup>A</sup>	506.09 <sup>A</sup>	502.39 <sup>A</sup>	504.54 <sup>A</sup>
2011	500.36 <sup>A</sup>	..	..	..	..	..	..	..	..	..	..	..
<b>Transportation and warehousing - 48-49</b>												
2007	855.14	859.39	869.08	860.51	860.76	865.39	870.22	871.02	869.25	861.74	863.90	874.62
2008	879.03	895.51	889.39	886.16	889.29	873.51	888.05	873.70	870.15	883.28	895.29	895.02
2009	903.76 <sup>A</sup>	908.80 <sup>A</sup>	898.11 <sup>A</sup>	895.90 <sup>A</sup>	882.43 <sup>A</sup>	872.76 <sup>A</sup>	882.50 <sup>A</sup>	855.46 <sup>A</sup>	846.99 <sup>A</sup>	846.05 <sup>A</sup>	849.41 <sup>A</sup>	854.57 <sup>A</sup>
2010	842.43 <sup>A</sup>	854.47 <sup>A</sup>	861.97 <sup>A</sup>	880.25 <sup>A</sup>	877.95 <sup>A</sup>	873.70 <sup>A</sup>	898.98 <sup>A</sup>	892.71 <sup>A</sup>	897.33 <sup>A</sup>	902.98 <sup>A</sup>	905.44 <sup>A</sup>	910.44 <sup>A</sup>
2011	912.97 <sup>A</sup>	..	..	..	..	..	..	..	..	..	..	..
<b>Information and cultural industries - 51</b>												
2007	993.70	984.39	999.85	1,005.05	991.06	987.98	998.85	999.82	1,022.08	1,005.78	1,014.71	997.97
2008	988.31	1,010.12	978.35	973.02	965.13	988.79	983.98	970.82	969.86	976.47	1,018.33	1,048.32
2009	1,067.64 <sup>A</sup>	1,072.62 <sup>A</sup>	1,074.20 <sup>A</sup>	1,063.36 <sup>A</sup>	1,112.50 <sup>A</sup>	1,090.45 <sup>A</sup>	1,010.01 <sup>A</sup>	1,083.32 <sup>A</sup>	1,107.39 <sup>A</sup>	1,015.58 <sup>A</sup>	1,049.76 <sup>A</sup>	1,029.40 <sup>A</sup>
2010	1,037.95 <sup>A</sup>	1,056.36 <sup>A</sup>	1,054.76 <sup>A</sup>	1,027.00 <sup>A</sup>	1,000.41 <sup>A</sup>	1,030.65 <sup>A</sup>	1,045.46 <sup>A</sup>	1,077.99 <sup>A</sup>	1,051.19 <sup>A</sup>	1,067.15 <sup>A</sup>	1,087.73 <sup>A</sup>	1,082.07 <sup>A</sup>
2011	1,070.16 <sup>A</sup>	..	..	..	..	..	..	..	..	..	..	..
<b>Finance and insurance - 52</b>												
2007	964.28	985.12	985.52	985.45	996.13	1,017.89	1,009.01	996.36	1,006.18	1,006.47	1,012.75	1,015.58
2008	1,004.78	1,003.87	996.03	1,005.26	1,006.96	1,010.80	996.16	999.95	1,007.29	985.13	997.80	1,003.08
2009	1,021.48 <sup>A</sup>	1,063.23 <sup>A</sup>	1,054.36 <sup>A</sup>	1,054.30 <sup>A</sup>	1,053.63 <sup>A</sup>	1,043.67 <sup>A</sup>	1,011.52 <sup>A</sup>	1,048.38 <sup>A</sup>	988.94 <sup>A</sup>	1,036.02 <sup>A</sup>	1,019.50 <sup>A</sup>	1,037.24 <sup>A</sup>
2010	1,069.83 <sup>A</sup>	1,102.02 <sup>A</sup>	1,029.73 <sup>A</sup>	1,035.68 <sup>A</sup>	1,023.55 <sup>A</sup>	1,022.66 <sup>A</sup>	1,030.96 <sup>A</sup>	1,050.20 <sup>A</sup>	1,044.18 <sup>A</sup>	1,048.72 <sup>A</sup>	1,068.93 <sup>A</sup>	1,066.88 <sup>A</sup>
2011	1,069.40 <sup>A</sup>	..	..	..	..	..	..	..	..	..	..	..
<b>Real estate and rental and leasing - 53</b>												
2007	760.84	774.75	768.46	760.37	751.88	785.64	763.51	748.14	736.10	743.52	749.04	740.91
2008	752.73	746.46	786.13	779.27	784.50	789.91	789.12	781.45	749.27	781.15	711.24	806.86
2009	783.21 <sup>A</sup>	760.32 <sup>A</sup>	747.28 <sup>A</sup>	763.29 <sup>A</sup>	744.96 <sup>A</sup>	802.10 <sup>A</sup>	779.44 <sup>A</sup>	747.69 <sup>A</sup>	747.79 <sup>A</sup>	762.74 <sup>A</sup>	793.46 <sup>A</sup>	814.93 <sup>A</sup>
2010	812.96 <sup>A</sup>	793.51 <sup>A</sup>	829.08 <sup>A</sup>	828.93 <sup>A</sup>	820.26 <sup>A</sup>	841.40 <sup>A</sup>	808.12 <sup>A</sup>	778.90 <sup>A</sup>	821.27 <sup>A</sup>	818.00 <sup>A</sup>	839.71 <sup>A</sup>	830.69 <sup>A</sup>
2011	832.61 <sup>A</sup>	..	..	..	..	..	..	..	..	..	..	..
<b>Professional, scientific and technical services - 54</b>												
2007	1,043.77	1,034.75	1,068.13	1,055.23	1,061.23	1,065.30	1,061.50	1,065.13	1,068.23	1,077.45	1,085.92	1,093.84
2008	1,096.10	1,094.22	1,091.44	1,090.55	1,113.12	1,091.14	1,095.54	1,088.79	1,096.15	1,119.26	1,116.45	1,108.94
2009	1,120.44 <sup>A</sup>	1,133.79 <sup>A</sup>	1,128.74 <sup>A</sup>	1,148.48 <sup>A</sup>	1,135.17 <sup>A</sup>	1,139.10 <sup>A</sup>	1,119.48 <sup>A</sup>	1,141.84 <sup>A</sup>	1,138.02 <sup>A</sup>	1,137.30 <sup>A</sup>	1,142.76 <sup>A</sup>	1,152.43 <sup>A</sup>
2010	1,160.10 <sup>A</sup>	1,161.04 <sup>A</sup>	1,169.07 <sup>A</sup>	1,169.61 <sup>A</sup>	1,176.53 <sup>A</sup>	1,180.94 <sup>A</sup>	1,178.14 <sup>A</sup>	1,180.60 <sup>A</sup>	1,192.99 <sup>A</sup>	1,193.73 <sup>A</sup>	1,195.46 <sup>A</sup>	1,217.60 <sup>A</sup>
2011	1,211.09 <sup>A</sup>	..	..	..	..	..	..	..	..	..	..	..



Table 2-1 – continued

## Seasonally adjusted estimates of average weekly earnings, for all employees, for selected industries — Canada

Industry - NAICS	Jan.	Feb.	Mar.	Apr.	May	June	July	Aug.	Sept.	Oct.	Nov.	Dec.
	current dollars											
<b>Management of companies and enterprises - 55</b>												
2007	1,009.95	1,064.56	1,138.76	1,040.56	1,075.70	1,072.27	1,086.70	1,091.72	1,110.77	1,127.28	1,097.10	1,166.88
2008	1,146.29	1,170.33	1,175.60	1,162.52	1,111.52	1,092.23	1,064.05	1,048.68	1,013.50	1,046.71	1,057.03	1,067.62
2009	1,096.56 <sup>A</sup>	1,134.04 <sup>A</sup>	1,169.15 <sup>A</sup>	1,103.44 <sup>A</sup>	1,099.75 <sup>A</sup>	1,148.12 <sup>A</sup>	1,153.50 <sup>B</sup>	1,155.76 <sup>A</sup>	1,191.91 <sup>A</sup>	1,186.45 <sup>A</sup>	1,236.69 <sup>A</sup>	1,157.58 <sup>B</sup>
2010	1,228.55 <sup>A</sup>	1,303.81 <sup>B</sup>	1,246.40 <sup>A</sup>	1,236.95 <sup>B</sup>	1,137.82 <sup>A</sup>	1,218.76 <sup>A</sup>	1,144.72 <sup>A</sup>	1,117.32 <sup>A</sup>	1,169.05 <sup>A</sup>	1,151.13 <sup>A</sup>	1,129.06 <sup>A</sup>	1,230.76 <sup>B</sup>
2011	1,269.25 <sup>A</sup>	..	..	..	..	..	..	..	..	..	..	..
<b>Administrative and support, waste management and remediation services - 56</b>												
2007	659.64	648.95	655.81	659.67	654.63	664.26	660.42	632.11	640.72	635.87	639.41	638.58
2008	653.48	660.65	651.13	654.39	664.45	701.12	684.71	677.40	677.48	701.79	676.54	670.22
2009	688.56 <sup>A</sup>	666.29 <sup>A</sup>	664.88 <sup>A</sup>	687.01 <sup>A</sup>	645.66 <sup>A</sup>	658.53 <sup>A</sup>	671.66 <sup>A</sup>	659.99 <sup>A</sup>	674.83 <sup>A</sup>	673.54 <sup>A</sup>	682.45 <sup>A</sup>	686.54 <sup>A</sup>
2010	664.73 <sup>A</sup>	693.12 <sup>A</sup>	708.55 <sup>A</sup>	709.71 <sup>A</sup>	714.58 <sup>A</sup>	716.70 <sup>A</sup>	730.77 <sup>A</sup>	722.56 <sup>A</sup>	707.12 <sup>A</sup>	699.96 <sup>A</sup>	700.02 <sup>A</sup>	741.70 <sup>A</sup>
2011	721.27 <sup>A</sup>	..	..	..	..	..	..	..	..	..	..	..
<b>Educational services - 61</b>												
2007	824.51	823.77	826.70	835.10	840.22	832.72	831.32	824.64	835.75	839.01	851.15	852.19
2008	840.67	858.50	863.00	862.69	874.99	879.95	839.73	854.17	860.64	870.70	881.63	862.60
2009	868.53 <sup>A</sup>	859.72 <sup>A</sup>	851.77 <sup>A</sup>	854.46 <sup>A</sup>	845.90 <sup>A</sup>	862.30 <sup>A</sup>	910.11 <sup>A</sup>	897.63 <sup>A</sup>	897.18 <sup>A</sup>	905.25 <sup>A</sup>	893.98 <sup>A</sup>	907.21 <sup>A</sup>
2010	914.39 <sup>A</sup>	915.25 <sup>A</sup>	931.99 <sup>A</sup>	926.97 <sup>A</sup>	937.88 <sup>A</sup>	972.97 <sup>A</sup>	935.60 <sup>A</sup>	948.30 <sup>A</sup>	946.15 <sup>A</sup>	937.19 <sup>A</sup>	942.33 <sup>A</sup>	924.52 <sup>A</sup>
2011	957.10 <sup>A</sup>	..	..	..	..	..	..	..	..	..	..	..
<b>Health care and social assistance - 62</b>												
2007	697.86	681.57	698.34	702.36	707.50	715.24	720.44	709.30	700.82	706.20	711.99	713.62
2008	723.82	739.70	741.83	734.12	724.92	733.46	751.74	750.09	761.61	755.34	761.94	747.31
2009	743.97 <sup>A</sup>	758.66 <sup>A</sup>	770.19 <sup>A</sup>	780.17 <sup>A</sup>	782.93 <sup>A</sup>	773.33 <sup>A</sup>	770.44 <sup>A</sup>	767.14 <sup>A</sup>	776.21 <sup>A</sup>	762.35 <sup>A</sup>	778.56 <sup>A</sup>	779.85 <sup>A</sup>
2010	768.53 <sup>A</sup>	775.57 <sup>A</sup>	769.48 <sup>A</sup>	765.05 <sup>A</sup>	788.94 <sup>A</sup>	784.40 <sup>A</sup>	786.11 <sup>A</sup>	799.34 <sup>A</sup>	801.00 <sup>A</sup>	792.57 <sup>A</sup>	798.89 <sup>A</sup>	804.06 <sup>A</sup>
2011	804.40 <sup>A</sup>	..	..	..	..	..	..	..	..	..	..	..
<b>Arts, entertainment and recreation - 71</b>												
2007	453.55	467.86	464.84	473.06	472.19	463.51	458.23	454.02	468.87	479.69	487.23	495.22
2008	514.95	510.25	528.54	520.37	500.05	506.69	496.03	488.48	493.87	489.62	496.26	516.41
2009	513.62 <sup>A</sup>	500.75 <sup>A</sup>	502.10 <sup>A</sup>	495.70 <sup>A</sup>	513.08 <sup>A</sup>	504.80 <sup>A</sup>	534.87 <sup>A</sup>	532.79 <sup>A</sup>	521.90 <sup>A</sup>	518.19 <sup>A</sup>	511.24 <sup>A</sup>	524.12 <sup>A</sup>
2010	541.24 <sup>A</sup>	572.90 <sup>A</sup>	553.03 <sup>A</sup>	554.73 <sup>A</sup>	533.81 <sup>A</sup>	551.40 <sup>A</sup>	548.83 <sup>A</sup>	554.61 <sup>A</sup>	548.73 <sup>A</sup>	555.84 <sup>A</sup>	560.83 <sup>A</sup>	578.81 <sup>A</sup>
2011	591.58 <sup>A</sup>	..	..	..	..	..	..	..	..	..	..	..
<b>Accommodation and food services - 72</b>												
2007	317.04	311.95	315.82	317.95	307.99	323.82	318.74	313.12	312.46	317.47	333.74	328.92
2008	323.68	329.16	326.03	330.50	327.16	329.66	337.99	334.26	335.84	336.23	329.87	330.20
2009	330.64 <sup>A</sup>	331.68 <sup>A</sup>	332.29 <sup>A</sup>	330.80 <sup>A</sup>	332.79 <sup>A</sup>	326.24 <sup>A</sup>	326.99 <sup>A</sup>	338.33 <sup>A</sup>	336.85 <sup>A</sup>	343.22 <sup>A</sup>	342.14 <sup>A</sup>	345.07 <sup>A</sup>
2010	341.90 <sup>A</sup>	345.69 <sup>A</sup>	343.45 <sup>A</sup>	346.32 <sup>A</sup>	356.04 <sup>A</sup>	360.78 <sup>A</sup>	360.68 <sup>A</sup>	361.45 <sup>A</sup>	362.79 <sup>A</sup>	350.45 <sup>A</sup>	355.40 <sup>A</sup>	358.50 <sup>A</sup>
2011	358.38 <sup>A</sup>	..	..	..	..	..	..	..	..	..	..	..
<b>Other services (except public administration) - 81</b>												
2007	637.32	635.74	643.16	632.02	643.00	657.85	659.80	655.08	649.60	659.73	664.69	644.98
2008	658.57	657.90	674.05	676.44	675.77	688.19	672.91	666.74	668.14	669.97	658.65	666.85
2009	668.37 <sup>A</sup>	677.98 <sup>A</sup>	680.42 <sup>A</sup>	682.09 <sup>A</sup>	684.86 <sup>A</sup>	688.51 <sup>A</sup>	726.97 <sup>A</sup>	672.87 <sup>A</sup>	671.40 <sup>A</sup>	687.67 <sup>A</sup>	681.42 <sup>A</sup>	719.02 <sup>A</sup>
2010	683.25 <sup>A</sup>	692.24 <sup>A</sup>	707.26 <sup>A</sup>	714.89 <sup>A</sup>	693.63 <sup>A</sup>	729.44 <sup>A</sup>	705.23 <sup>A</sup>	666.96 <sup>A</sup>	698.96 <sup>A</sup>	695.04 <sup>A</sup>	700.08 <sup>A</sup>	728.40 <sup>A</sup>
2011	712.69 <sup>A</sup>	..	..	..	..	..	..	..	..	..	..	..
<b>Public administration - 91</b>												
2007	973.96	981.19	984.93	991.36	1,001.24	1,009.12	1,007.36	1,034.49	1,024.29	1,021.13	1,033.11	1,024.06
2008	1,044.36	1,041.12	1,047.28	1,045.37	1,043.00	1,036.82	1,038.82	1,027.30	1,029.39	1,041.68	1,041.43	1,050.20
2009	1,033.46 <sup>A</sup>	1,056.18 <sup>A</sup>	1,059.90 <sup>A</sup>	1,067.63 <sup>A</sup>	1,058.95 <sup>A</sup>	1,077.04 <sup>A</sup>	1,081.28 <sup>A</sup>	1,080.48 <sup>A</sup>	1,083.76 <sup>A</sup>	1,085.34 <sup>A</sup>	1,079.53 <sup>A</sup>	1,085.83 <sup>A</sup>
2010	1,074.93 <sup>A</sup>	1,084.30 <sup>A</sup>	1,076.27 <sup>A</sup>	1,099.86 <sup>A</sup>	1,085.50 <sup>A</sup>	1,085.31 <sup>A</sup>	1,090.12 <sup>A</sup>	1,103.12 <sup>A</sup>	1,122.84 <sup>A</sup>	1,102.56 <sup>A</sup>	1,115.09 <sup>A</sup>	1,103.34 <sup>A</sup>
2011	1,107.72 <sup>A</sup>	..	..	..	..	..	..	..	..	..	..	..

**Table 2-2**  
**Seasonally adjusted estimates of average weekly earnings, for all employees, for selected industries — Newfoundland and Labrador**

Industry - NAICS	Jan.	Feb.	Mar.	Apr.	May	June	July	Aug.	Sept.	Oct.	Nov.	Dec.
	current dollars											
<b>Industrial aggregate excluding unclassified businesses - 11-91N</b>												
2007	730.13	722.27	732.55	739.76	729.04	741.39	738.61	728.50	740.96	744.62	742.50	742.19
2008	742.51	752.18	758.37	763.25	761.75	766.57	759.69	771.61	773.81	775.71	788.31	781.82
2009	776.73 <sup>A</sup>	785.32 <sup>A</sup>	800.71 <sup>A</sup>	798.72 <sup>A</sup>	806.06 <sup>A</sup>	798.76 <sup>A</sup>	804.15 <sup>A</sup>	789.81 <sup>A</sup>	800.13 <sup>A</sup>	812.78 <sup>A</sup>	823.16 <sup>A</sup>	821.47 <sup>A</sup>
2010	817.11 <sup>A</sup>	838.16 <sup>A</sup>	837.37 <sup>A</sup>	836.98 <sup>A</sup>	831.18 <sup>A</sup>	835.84 <sup>A</sup>	828.02 <sup>A</sup>	835.58 <sup>A</sup>	845.68 <sup>A</sup>	837.04 <sup>A</sup>	850.28 <sup>A</sup>	857.33 <sup>A</sup>
2011	859.94 <sup>A</sup>	..	..	..	..	..	..	..	..	..	..	..
<b>Goods producing industries - 11-33N</b>												
2007	916.41	905.13	939.82	936.77	907.49	932.48	944.35	931.69	944.70	939.23	954.34	950.37
2008	951.03	954.09	958.14	973.72	975.13	987.20	988.36	990.12	985.23	1,005.15	1,008.46	986.19
2009	985.54 <sup>A</sup>	985.43 <sup>A</sup>	980.59 <sup>A</sup>	963.81 <sup>A</sup>	994.08 <sup>A</sup>	1,023.62 <sup>A</sup>	1,046.71 <sup>A</sup>	988.69 <sup>A</sup>	1,003.41 <sup>A</sup>	1,036.37 <sup>A</sup>	1,031.63 <sup>A</sup>	1,047.18 <sup>A</sup>
2010	1,044.17 <sup>A</sup>	1,044.74 <sup>A</sup>	1,048.96 <sup>A</sup>	1,040.12 <sup>A</sup>	965.35 <sup>A</sup>	1,002.71 <sup>A</sup>	1,003.90 <sup>A</sup>	1,013.83 <sup>A</sup>	1,032.08 <sup>A</sup>	1,015.71 <sup>A</sup>	1,026.15 <sup>A</sup>	1,070.79 <sup>A</sup>
2011	1,075.08 <sup>A</sup>	..	..	..	..	..	..	..	..	..	..	..
<b>Construction - 23</b>												
2007	787.81	790.55	847.71	808.05	749.31	799.19	790.25	794.45	801.25	798.78	819.82	836.91
2008	833.25	830.36	844.39	852.96	876.22	867.33	881.67	922.21	905.37	935.77	911.33	916.36
2009	902.65 <sup>A</sup>	831.80 <sup>A</sup>	899.01 <sup>A</sup>	948.66 <sup>A</sup>	970.80 <sup>A</sup>	958.56 <sup>A</sup>	972.39 <sup>A</sup>	958.21 <sup>A</sup>	971.32 <sup>A</sup>	1,028.21 <sup>A</sup>	970.59 <sup>A</sup>	930.89 <sup>A</sup>
2010	910.03 <sup>A</sup>	977.18 <sup>A</sup>	1,025.57 <sup>A</sup>	931.57 <sup>A</sup>	885.97 <sup>A</sup>	990.97 <sup>A</sup>	930.17 <sup>A</sup>	931.71 <sup>A</sup>	954.81 <sup>A</sup>	956.87 <sup>A</sup>	982.96 <sup>A</sup>	978.66 <sup>A</sup>
2011	1,003.63 <sup>A</sup>	..	..	..	..	..	..	..	..	..	..	..
<b>Manufacturing - 31-33</b>												
2007	834.54	830.00	828.05	864.75	819.02	828.65	826.99	813.83	850.63	852.97	874.92	837.71
2008	859.79	911.07	923.15	915.10	865.22	901.81	835.06	849.29	835.15	871.82	921.30	898.63
2009	900.83 <sup>A</sup>	979.56 <sup>A</sup>	895.26 <sup>A</sup>	808.36 <sup>A</sup>	848.32 <sup>A</sup>	846.55 <sup>A</sup>	866.64 <sup>A</sup>	758.84 <sup>A</sup>	760.51 <sup>A</sup>	813.69 <sup>B</sup>	875.58 <sup>A</sup>	849.42 <sup>A</sup>
2010	886.46 <sup>A</sup>	831.99 <sup>A</sup>	841.29 <sup>A</sup>	848.95 <sup>A</sup>	788.94 <sup>B</sup>	756.43 <sup>B</sup>	755.95 <sup>B</sup>	782.54 <sup>A</sup>	780.02 <sup>A</sup>	814.53 <sup>A</sup>	786.78 <sup>A</sup>	921.27 <sup>A</sup>
2011	909.96 <sup>A</sup>	..	..	..	..	..	..	..	..	..	..	..
<b>Non-durable goods - 311N</b>												
2007	..	..	..	..	..	..	..	..	..	..	..	..
2008	..	..	..	..	..	..	..	..	..	..	..	..
2009	..	..	..	..	..	..	..	..	..	..	..	..
2010	..	..	..	..	..	..	..	..	..	..	..	..
2011	..	..	..	..	..	..	..	..	..	..	..	..
<b>Durable goods - 321N</b>												
2007	..	..	..	..	..	..	..	..	..	..	..	..
2008	..	..	..	..	..	..	..	..	..	..	..	..
2009	..	..	..	..	..	..	..	..	..	..	..	..
2010	..	..	..	..	..	..	..	..	..	..	..	..
2011	..	..	..	..	..	..	..	..	..	..	..	..
<b>Service producing industries - 41-91N</b>												
2007	696.97	685.83	691.38	693.95	687.76	698.05	697.84	691.86	698.30	705.68	699.27	700.77
2008	706.42	712.17	714.29	713.72	712.10	716.50	716.93	729.52	734.45	730.33	741.88	743.09
2009	742.35 <sup>A</sup>	746.50 <sup>A</sup>	760.79 <sup>A</sup>	757.37 <sup>A</sup>	762.22 <sup>A</sup>	759.10 <sup>A</sup>	765.71 <sup>A</sup>	761.79 <sup>A</sup>	765.71 <sup>A</sup>	775.11 <sup>A</sup>	781.34 <sup>A</sup>	782.79 <sup>A</sup>
2010	782.37 <sup>A</sup>	798.93 <sup>A</sup>	791.97 <sup>A</sup>	791.57 <sup>A</sup>	799.83 <sup>A</sup>	806.49 <sup>A</sup>	804.65 <sup>A</sup>	813.95 <sup>A</sup>	817.05 <sup>A</sup>	806.46 <sup>A</sup>	815.06 <sup>A</sup>	816.33 <sup>A</sup>
2011	823.57 <sup>A</sup>	..	..	..	..	..	..	..	..	..	..	..
<b>Trade - 41-45N</b>												
2007	502.83	505.27	501.08	497.53	505.09	500.94	502.01	505.01	503.82	508.56	512.26	503.89
2008	501.18	505.48	511.81	517.41	523.49	514.60	534.92	534.62	536.96	537.28	540.55	540.67
2009	550.80 <sup>A</sup>	541.72 <sup>A</sup>	556.38 <sup>A</sup>	537.22 <sup>A</sup>	541.65 <sup>A</sup>	547.67 <sup>A</sup>	550.56 <sup>A</sup>	549.56 <sup>A</sup>	558.73 <sup>A</sup>	551.69 <sup>A</sup>	557.24 <sup>A</sup>	557.44 <sup>A</sup>
2010	547.41 <sup>A</sup>	562.97 <sup>A</sup>	545.59 <sup>A</sup>	569.59 <sup>A</sup>	556.10 <sup>A</sup>	565.09 <sup>A</sup>	553.27 <sup>A</sup>	556.16 <sup>A</sup>	558.15 <sup>A</sup>	557.80 <sup>A</sup>	549.95 <sup>A</sup>	579.74 <sup>A</sup>
2011	568.56 <sup>A</sup>	..	..	..	..	..	..	..	..	..	..	..
<b>Wholesale trade - 41</b>												
2007	740.63	799.85	771.03	772.12	787.73	824.56	803.23	759.92	761.24	782.59	801.32	772.02
2008	774.80	804.42	804.22	804.21	802.10	805.09	810.97	789.30	801.43	790.68	777.62	860.84
2009	822.92 <sup>A</sup>	824.37 <sup>A</sup>	824.97 <sup>A</sup>	828.69 <sup>B</sup>	862.39 <sup>A</sup>	876.80 <sup>A</sup>	854.37 <sup>A</sup>	839.24 <sup>A</sup>	843.52 <sup>A</sup>	850.62 <sup>A</sup>	840.52 <sup>A</sup>	886.90 <sup>A</sup>
2010	840.83 <sup>A</sup>	869.85 <sup>A</sup>	816.85 <sup>A</sup>	886.94 <sup>A</sup>	851.67 <sup>B</sup>	927.47 <sup>A</sup>	875.86 <sup>A</sup>	818.58 <sup>A</sup>	820.91 <sup>A</sup>	850.57 <sup>A</sup>	846.90 <sup>A</sup>	967.07 <sup>A</sup>
2011	872.48 <sup>A</sup>	..	..	..	..	..	..	..	..	..	..	..

Table 2-2 – continued

Seasonally adjusted estimates of average weekly earnings, for all employees, for selected industries — Newfoundland and Labrador

Industry - NAICS	Jan.	Feb.	Mar.	Apr.	May	June	July	Aug.	Sept.	Oct.	Nov.	Dec.
	current dollars											
<b>Retail trade - 44-45</b>												
2007	451.56	443.88	445.19	442.20	446.83	442.43	441.21	446.86	448.71	451.52	450.54	448.74
2008	447.21	451.39	454.94	463.83	469.28	463.58	481.38	482.94	483.09	483.61	489.55	477.87
2009	499.16 <sup>A</sup>	486.18 <sup>A</sup>	504.65 <sup>A</sup>	481.18 <sup>A</sup>	479.43 <sup>A</sup>	489.56 <sup>A</sup>	490.68 <sup>A</sup>	486.65 <sup>A</sup>	500.89 <sup>A</sup>	488.26 <sup>A</sup>	490.82 <sup>A</sup>	492.11 <sup>A</sup>
2010	488.44 <sup>A</sup>	498.74 <sup>A</sup>	489.62 <sup>A</sup>	507.47 <sup>A</sup>	495.20 <sup>A</sup>	497.90 <sup>A</sup>	486.78 <sup>A</sup>	499.41 <sup>A</sup>	501.61 <sup>A</sup>	497.81 <sup>A</sup>	482.21 <sup>A</sup>	502.57 <sup>A</sup>
2011	500.34 <sup>A</sup>	..	..	..	..	..	..	..	..	..	..	..
<b>Transportation and warehousing - 48-49</b>												
2007	834.67	803.79	837.44	826.77	820.94	811.21	831.07	840.64	840.61	827.61	807.59	800.87
2008	834.04	840.01	844.74	836.51	835.07	812.68	834.00	831.46	818.30	821.33	811.38	842.58
2009	860.99 <sup>A</sup>	896.03 <sup>A</sup>	954.94 <sup>A</sup>	875.38 <sup>A</sup>	898.57 <sup>A</sup>	885.28 <sup>A</sup>	905.85 <sup>A</sup>	869.15 <sup>A</sup>	877.72 <sup>A</sup>	849.27 <sup>A</sup>	831.78 <sup>A</sup>	836.12 <sup>A</sup>
2010	803.55 <sup>A</sup>	828.38 <sup>A</sup>	833.66 <sup>A</sup>	854.77 <sup>A</sup>	856.14 <sup>A</sup>	875.31 <sup>A</sup>	887.74 <sup>A</sup>	932.35 <sup>A</sup>	934.61 <sup>A</sup>	927.36 <sup>A</sup>	930.93 <sup>A</sup>	944.92 <sup>A</sup>
2011	897.21 <sup>A</sup>	..	..	..	..	..	..	..	..	..	..	..
<b>Information and cultural industries - 51</b>												
2007	1,032.07	994.33	893.42	903.69	905.83	868.37	899.25	861.04	896.93	872.25	889.52	863.43
2008	894.31	862.29	828.73	860.92	827.44	827.55	816.27	816.85	870.02	881.25	945.57	1,028.73
2009	1,029.58 <sup>A</sup>	1,048.04 <sup>A</sup>	1,020.34 <sup>A</sup>	1,072.91 <sup>A</sup>	1,026.44 <sup>A</sup>	1,039.68 <sup>A</sup>	960.64 <sup>A</sup>	1,069.22 <sup>A</sup>	1,087.49 <sup>A</sup>	1,057.48 <sup>A</sup>	1,125.27 <sup>A</sup>	1,078.78 <sup>A</sup>
2010	1,110.19 <sup>A</sup>	1,181.94 <sup>A</sup>	1,104.64 <sup>A</sup>	1,084.16 <sup>A</sup>	1,058.58 <sup>A</sup>	1,063.99 <sup>A</sup>	1,094.02 <sup>A</sup>	1,086.83 <sup>A</sup>	1,090.12 <sup>A</sup>	1,034.37 <sup>A</sup>	1,060.93 <sup>A</sup>	1,041.01 <sup>A</sup>
2011	1,036.86 <sup>A</sup>	..	..	..	..	..	..	..	..	..	..	..
<b>Finance and insurance - 52</b>												
2007	x	x	x	x	x	x	x	x	x	x	x	x
2008	945.77	969.88	939.29	981.57	973.19	951.68	915.30	903.53	890.62	840.09	860.83	893.81
2009	875.09 <sup>B</sup>	998.06 <sup>A</sup>	927.57 <sup>B</sup>	880.76 <sup>B</sup>	959.36 <sup>B</sup>	967.99 <sup>B</sup>	894.45 <sup>B</sup>	956.37 <sup>A</sup>	861.70 <sup>A</sup>	874.30 <sup>A</sup>	840.48 <sup>B</sup>	877.65 <sup>A</sup>
2010	930.32 <sup>A</sup>	977.70 <sup>A</sup>	900.85 <sup>A</sup>	849.28 <sup>A</sup>	839.70 <sup>A</sup>	889.90 <sup>A</sup>	908.82 <sup>A</sup>	877.45 <sup>A</sup>	864.24 <sup>A</sup>	855.24 <sup>A</sup>	884.06 <sup>A</sup>	953.03 <sup>A</sup>
2011	1,057.21 <sup>A</sup>	..	..	..	..	..	..	..	..	..	..	..
<b>Professional, scientific and technical services - 54</b>												
2007	946.92	925.37	929.12	912.84	901.27	923.62	909.48	907.85	973.40	972.51	921.92	994.14
2008	945.89	963.76	931.04	938.18	983.58	971.96	972.41	978.00	979.84	1,019.12	1,036.30	1,081.65
2009	1,017.53 <sup>A</sup>	1,021.13 <sup>A</sup>	1,010.87 <sup>A</sup>	1,029.23 <sup>A</sup>	1,017.06 <sup>A</sup>	985.07 <sup>A</sup>	981.03 <sup>A</sup>	999.96 <sup>A</sup>	994.89 <sup>A</sup>	990.79 <sup>A</sup>	1,044.31 <sup>A</sup>	1,093.47 <sup>A</sup>
2010	1,021.76 <sup>A</sup>	989.61 <sup>A</sup>	1,053.61 <sup>A</sup>	1,018.17 <sup>A</sup>	995.63 <sup>A</sup>	1,023.55 <sup>A</sup>	1,088.36 <sup>A</sup>	1,096.70 <sup>A</sup>	1,151.90 <sup>A</sup>	1,064.15 <sup>A</sup>	1,143.62 <sup>A</sup>	1,123.04 <sup>A</sup>
2011	1,129.03 <sup>A</sup>	..	..	..	..	..	..	..	..	..	..	..
<b>Administrative and support, waste management and remediation services - 56</b>												
2007	713.30	678.51	720.89	726.47	699.05	720.51	712.67	710.46	743.17	744.41	711.99	718.88
2008	751.05	760.62	765.03	760.01	763.19	839.91	799.15	798.91	817.40	838.21	826.25	768.45
2009	809.20 <sup>A</sup>	767.19 <sup>A</sup>	777.55 <sup>A</sup>	825.03 <sup>A</sup>	819.21 <sup>B</sup>	859.33 <sup>A</sup>	851.50 <sup>A</sup>	819.29 <sup>A</sup>	822.85 <sup>A</sup>	801.98 <sup>A</sup>	853.22 <sup>A</sup>	906.13 <sup>A</sup>
2010	807.38 <sup>A</sup>	758.02 <sup>A</sup>	780.42 <sup>A</sup>	833.08 <sup>A</sup>	815.31 <sup>A</sup>	865.69 <sup>A</sup>	851.29 <sup>A</sup>	838.45 <sup>A</sup>	789.28 <sup>B</sup>	829.77 <sup>A</sup>	880.00 <sup>A</sup>	914.23 <sup>A</sup>
2011	837.88 <sup>A</sup>	..	..	..	..	..	..	..	..	..	..	..
<b>Educational services - 61</b>												
2007	792.83	786.39	805.08	813.00	810.32	822.41	834.48	805.30	807.36	820.38	833.26	839.60
2008	836.67	839.61	847.36	853.19	846.74	852.13	815.43	853.49	875.87	851.55	908.94	876.41
2009	869.83 <sup>A</sup>	882.84 <sup>A</sup>	850.26 <sup>A</sup>	863.72 <sup>A</sup>	902.29 <sup>A</sup>	870.21 <sup>A</sup>	890.83 <sup>A</sup>	895.54 <sup>A</sup>	900.71 <sup>A</sup>	919.97 <sup>A</sup>	924.30 <sup>A</sup>	926.71 <sup>A</sup>
2010	958.98 <sup>A</sup>	965.30 <sup>A</sup>	1,005.14 <sup>A</sup>	987.27 <sup>A</sup>	1,001.23 <sup>A</sup>	982.18 <sup>A</sup>	1,001.08 <sup>A</sup>	1,031.94 <sup>A</sup>	1,028.14 <sup>A</sup>	1,047.13 <sup>A</sup>	1,031.30 <sup>A</sup>	1,015.80 <sup>A</sup>
2011	1,036.98 <sup>A</sup>	..	..	..	..	..	..	..	..	..	..	..
<b>Health care and social assistance - 62</b>												
2007	723.45	697.74	689.18	711.76	685.99	694.29	704.48	667.49	688.48	698.52	679.77	686.59
2008	686.84	717.71	717.58	705.16	683.55	693.38	701.30	716.62	744.77	723.25	743.29	715.26
2009	720.26 <sup>A</sup>	741.49 <sup>A</sup>	827.54 <sup>A</sup>	814.31 <sup>A</sup>	763.97 <sup>A</sup>	769.47 <sup>A</sup>	768.53 <sup>A</sup>	741.80 <sup>A</sup>	787.78 <sup>A</sup>	802.75 <sup>A</sup>	837.58 <sup>A</sup>	801.08 <sup>A</sup>
2010	808.59 <sup>A</sup>	835.48 <sup>A</sup>	855.16 <sup>A</sup>	821.00 <sup>A</sup>	872.20 <sup>A</sup>	825.00 <sup>A</sup>	800.70 <sup>A</sup>	845.39 <sup>A</sup>	870.55 <sup>A</sup>	804.11 <sup>A</sup>	860.44 <sup>A</sup>	803.06 <sup>A</sup>
2011	834.03 <sup>A</sup>	..	..	..	..	..	..	..	..	..	..	..
<b>Arts, entertainment and recreation - 71</b>												
2007	369.66	378.17	386.04	385.02	363.00	359.89	357.96	354.26	398.01	424.32	418.20	421.15
2008	447.18	418.79	442.16	415.19	447.37	428.25	438.96	428.46	416.39	403.24	395.07	422.14
2009	425.64 <sup>A</sup>	415.34 <sup>B</sup>	442.18 <sup>A</sup>	464.25 <sup>A</sup>	493.04 <sup>A</sup>	509.69 <sup>A</sup>	494.56 <sup>A</sup>	496.96 <sup>B</sup>	496.84 <sup>A</sup>	493.04 <sup>B</sup>	459.08 <sup>A</sup>	476.68 <sup>B</sup>
2010	470.40 <sup>A</sup>	517.88 <sup>A</sup>	471.31 <sup>A</sup>	471.61 <sup>A</sup>	519.61 <sup>B</sup>	519.20 <sup>B</sup>	558.83 <sup>B</sup>	523.77 <sup>A</sup>	502.70 <sup>A</sup>	536.23 <sup>B</sup>	453.58 <sup>A</sup>	455.71 <sup>B</sup>
2011	437.59 <sup>B</sup>	..	..	..	..	..	..	..	..	..	..	..

Table 2-2 – continued

Seasonally adjusted estimates of average weekly earnings, for all employees, for selected industries — Newfoundland and Labrador

Industry - NAICS	Jan.	Feb.	Mar.	Apr.	May	June	July	Aug.	Sept.	Oct.	Nov.	Dec.
	current dollars											
<b>Accommodation and food services - 72</b>												
2007	342.30	339.57	350.85	352.47	335.86	351.56	343.28	338.93	351.36	343.51	349.05	351.05
2008	357.83	352.06	342.85	350.13	343.97	341.02	352.87	363.55	382.62	357.85	358.37	367.79
2009	358.61 <sup>A</sup>	354.88 <sup>A</sup>	366.92 <sup>A</sup>	351.46 <sup>A</sup>	362.00 <sup>A</sup>	352.95 <sup>A</sup>	352.28 <sup>A</sup>	354.96 <sup>A</sup>	356.86 <sup>B</sup>	370.95 <sup>A</sup>	378.18 <sup>A</sup>	380.95 <sup>A</sup>
2010	372.42 <sup>A</sup>	409.58 <sup>A</sup>	368.13 <sup>A</sup>	402.01 <sup>A</sup>	393.22 <sup>B</sup>	427.24 <sup>B</sup>	450.23 <sup>B</sup>	431.96 <sup>B</sup>	413.06 <sup>A</sup>	392.03 <sup>A</sup>	409.04 <sup>A</sup>	399.79 <sup>A</sup>
2011	411.24 <sup>A</sup>	..	..	..	..	..	..	..	..	..	..	..
<b>Other services (except public administration) - 81</b>												
2007	562.38	569.10	605.15	590.57	606.15	601.01	567.65	579.06	599.30	616.10	634.63	608.44
2008	612.56	632.64	645.50	650.83	672.72	649.31	621.86	650.14	627.30	640.23	631.72	616.64
2009	651.73 <sup>A</sup>	614.28 <sup>A</sup>	635.97 <sup>A</sup>	676.47 <sup>A</sup>	675.95 <sup>A</sup>	668.60 <sup>A</sup>	671.34 <sup>A</sup>	637.56 <sup>A</sup>	650.71 <sup>A</sup>	621.40 <sup>A</sup>	666.15 <sup>A</sup>	669.93 <sup>A</sup>
2010	654.28 <sup>A</sup>	676.98 <sup>A</sup>	654.22 <sup>A</sup>	645.24 <sup>A</sup>	666.07 <sup>A</sup>	705.61 <sup>A</sup>	651.38 <sup>A</sup>	612.21 <sup>A</sup>	628.22 <sup>A</sup>	625.86 <sup>B</sup>	622.22 <sup>A</sup>	649.28 <sup>A</sup>
2011	638.87 <sup>A</sup>	..	..	..	..	..	..	..	..	..	..	..
<b>Public administration - 91</b>												
2007	934.15	925.24	943.82	941.29	944.48	953.22	949.70	1,001.46	955.15	983.58	982.57	960.75
2008	999.16	990.23	1,016.48	1,008.11	1,001.41	1,008.73	1,012.15	1,009.14	1,015.67	1,006.07	1,023.95	1,035.24
2009	1,013.55 <sup>A</sup>	1,022.70 <sup>A</sup>	1,005.55 <sup>A</sup>	1,025.84 <sup>A</sup>	1,051.15 <sup>A</sup>	1,017.88 <sup>A</sup>	1,053.51 <sup>A</sup>	1,055.26 <sup>A</sup>	1,048.96 <sup>A</sup>	1,075.32 <sup>A</sup>	1,058.66 <sup>A</sup>	1,067.49 <sup>A</sup>
2010	1,061.96 <sup>A</sup>	1,122.55 <sup>A</sup>	1,085.24 <sup>A</sup>	1,100.33 <sup>A</sup>	1,105.53 <sup>A</sup>	1,109.22 <sup>A</sup>	1,103.91 <sup>A</sup>	1,083.89 <sup>A</sup>	1,118.45 <sup>A</sup>	1,077.78 <sup>A</sup>	1,113.36 <sup>A</sup>	1,120.27 <sup>A</sup>
2011	1,132.36 <sup>A</sup>	..	..	..	..	..	..	..	..	..	..	..

**Table 2-3**  
**Seasonally adjusted estimates of average weekly earnings, for all employees, for selected industries — Prince Edward Island**

Industry - NAICS	Jan.	Feb.	Mar.	Apr.	May	June	July	Aug.	Sept.	Oct.	Nov.	Dec.
	current dollars											
<b>Industrial aggregate excluding unclassified businesses - 11-91N</b>												
2007	638.29	640.32	659.06	644.01	643.25	646.02	641.46	650.11	650.44	648.81	664.40	657.22
2008	652.60	654.55	655.30	656.36	662.47	649.39	670.06	672.57	663.08	671.51	671.87	672.18
2009	680.85 <sup>A</sup>	686.75 <sup>A</sup>	688.07 <sup>A</sup>	686.78 <sup>A</sup>	686.16 <sup>A</sup>	691.39 <sup>A</sup>	701.81 <sup>A</sup>	696.01 <sup>A</sup>	703.19 <sup>A</sup>	703.12 <sup>A</sup>	693.43 <sup>A</sup>	683.80 <sup>B</sup>
2010	672.20 <sup>B</sup>	708.52 <sup>B</sup>	708.81 <sup>A</sup>	716.88 <sup>A</sup>	718.77 <sup>A</sup>	710.91 <sup>A</sup>	697.26 <sup>A</sup>	703.82 <sup>A</sup>	709.32 <sup>A</sup>	718.36 <sup>A</sup>	729.11 <sup>A</sup>	725.66 <sup>A</sup>
2011	720.31 <sup>A</sup>	..	..	..	..	..	..	..	..	..	..	..
<b>Goods producing industries - 11-33N</b>												
2007	723.01	734.26	763.73	760.52	748.44	742.26	729.60	747.84	739.77	739.04	785.58	762.73
2008	745.66	730.68	726.54	738.50	760.12	748.19	764.13	777.46	733.58	767.83	763.56	710.53
2009	750.69 <sup>A</sup>	758.00 <sup>A</sup>	748.27 <sup>A</sup>	743.63 <sup>A</sup>	757.69 <sup>A</sup>	748.63 <sup>A</sup>	756.18 <sup>A</sup>	754.45 <sup>A</sup>	751.66 <sup>A</sup>	752.05 <sup>A</sup>	739.16 <sup>A</sup>	735.58 <sup>A</sup>
2010	749.44 <sup>A</sup>	793.42 <sup>A</sup>	776.54 <sup>A</sup>	768.10 <sup>A</sup>	751.50 <sup>A</sup>	767.92 <sup>A</sup>	759.69 <sup>A</sup>	755.06 <sup>A</sup>	776.53 <sup>A</sup>	789.12 <sup>A</sup>	785.36 <sup>A</sup>	790.00 <sup>A</sup>
2011	762.95 <sup>A</sup>	..	..	..	..	..	..	..	..	..	..	..
<b>Construction - 23</b>												
2007	728.85	704.96	744.05	703.12	645.90	667.01	657.89	670.96	670.85	649.05	732.54	742.40
2008	702.39	654.94	673.89	663.99	682.22	686.54	740.98	772.26	729.84	754.86	705.06	679.67
2009	707.92 <sup>A</sup>	680.42 <sup>A</sup>	702.69 <sup>A</sup>	689.01 <sup>A</sup>	718.47 <sup>A</sup>	717.12 <sup>A</sup>	711.10 <sup>A</sup>	714.20 <sup>A</sup>	711.77 <sup>A</sup>	713.47 <sup>A</sup>	693.29 <sup>A</sup>	677.07 <sup>B</sup>
2010	675.94 <sup>A</sup>	707.12 <sup>A</sup>	708.97 <sup>A</sup>	690.77 <sup>A</sup>	717.00 <sup>A</sup>	734.13 <sup>A</sup>	729.95 <sup>A</sup>	732.81 <sup>A</sup>	746.77 <sup>A</sup>	780.58 <sup>A</sup>	745.77 <sup>A</sup>	734.51 <sup>A</sup>
2011	700.81 <sup>A</sup>	..	..	..	..	..	..	..	..	..	..	..
<b>Manufacturing - 31-33</b>												
2007	x	x	x	x	x	x	x	x	x	x	x	x
2008	763.81	763.90	747.72	764.70	775.36	768.04	770.53	757.99	713.42	763.60	776.69	735.52
2009	780.51 <sup>A</sup>	799.15 <sup>A</sup>	784.80 <sup>A</sup>	767.54 <sup>A</sup>	751.62 <sup>A</sup>	733.19 <sup>A</sup>	768.95 <sup>A</sup>	768.31 <sup>A</sup>	765.00 <sup>A</sup>	763.93 <sup>A</sup>	731.14 <sup>B</sup>	756.80 <sup>A</sup>
2010	784.22 <sup>A</sup>	812.40 <sup>A</sup>	780.79 <sup>A</sup>	771.15 <sup>A</sup>	735.16 <sup>A</sup>	758.29 <sup>A</sup>	752.59 <sup>A</sup>	756.27 <sup>A</sup>	777.76 <sup>A</sup>	787.79 <sup>A</sup>	777.36 <sup>A</sup>	825.93 <sup>A</sup>
2011	776.58 <sup>A</sup>	..	..	..	..	..	..	..	..	..	..	..
<b>Non-durable goods - 311N</b>												
2007	..	..	..	..	..	..	..	..	..	..	..	..
2008	..	..	..	..	..	..	..	..	..	..	..	..
2009	..	..	..	..	..	..	..	..	..	..	..	..
2010	..	..	..	..	..	..	..	..	..	..	..	..
2011	..	..	..	..	..	..	..	..	..	..	..	..
<b>Durable goods - 321N</b>												
2007	x	x	x	x	x	x	x	x	x	x	x	x
2008	..	..	..	..	..	..	..	..	..	..	..	..
2009	..	..	..	..	..	..	..	..	..	..	..	..
2010	..	..	..	..	..	..	..	..	..	..	..	..
2011	..	..	..	..	..	..	..	..	..	..	..	..
<b>Service producing industries - 41-91N</b>												
2007	621.14	622.56	637.74	621.94	622.82	626.52	627.94	629.86	631.73	630.67	639.88	636.67
2008	635.62	640.22	640.80	640.97	645.15	630.99	658.48	652.26	648.20	652.22	652.74	663.87
2009	668.60 <sup>A</sup>	673.48 <sup>A</sup>	674.63 <sup>A</sup>	675.70 <sup>A</sup>	672.90 <sup>A</sup>	679.72 <sup>A</sup>	699.16 <sup>A</sup>	684.30 <sup>A</sup>	691.44 <sup>A</sup>	692.44 <sup>A</sup>	682.16 <sup>A</sup>	671.91 <sup>B</sup>
2010	658.91 <sup>B</sup>	693.76 <sup>C</sup>	695.13 <sup>A</sup>	707.70 <sup>A</sup>	713.44 <sup>A</sup>	699.69 <sup>A</sup>	695.04 <sup>A</sup>	695.53 <sup>A</sup>	694.94 <sup>A</sup>	704.19 <sup>A</sup>	716.32 <sup>A</sup>	712.16 <sup>A</sup>
2011	711.73 <sup>A</sup>	..	..	..	..	..	..	..	..	..	..	..
<b>Trade - 41-45N</b>												
2007	479.52	485.85	485.78	482.86	490.75	483.72	487.03	471.42	467.90	478.19	476.84	474.45
2008	476.21	474.34	477.96	494.77	479.34	464.77	490.41	503.47	509.74	499.81	511.00	483.97
2009	505.05 <sup>A</sup>	509.56 <sup>A</sup>	518.53 <sup>A</sup>	515.11 <sup>A</sup>	509.79 <sup>B</sup>	544.59 <sup>A</sup>	508.29 <sup>A</sup>	501.12 <sup>A</sup>	526.23 <sup>A</sup>	504.06 <sup>A</sup>	497.37 <sup>A</sup>	509.64 <sup>A</sup>
2010	504.95 <sup>A</sup>	510.00 <sup>A</sup>	500.33 <sup>A</sup>	506.33 <sup>A</sup>	672.99 <sup>A</sup>	538.81 <sup>A</sup>	506.31 <sup>A</sup>	508.63 <sup>A</sup>	510.97 <sup>A</sup>	529.80 <sup>A</sup>	527.96 <sup>A</sup>	532.35 <sup>A</sup>
2011	531.24 <sup>A</sup>	..	..	..	..	..	..	..	..	..	..	..
<b>Wholesale trade - 41</b>												
2007	707.77	745.71	712.01	701.84	770.78	694.71	739.86	665.88	623.41	683.87	695.87	684.10
2008	697.04	716.18	724.84	727.43	725.94	619.70	712.89	744.14	754.13	734.06	754.13	718.48
2009	716.90 <sup>A</sup>	730.07 <sup>A</sup>	728.43 <sup>A</sup>	734.68 <sup>A</sup>	711.31 <sup>C</sup>	822.39 <sup>A</sup>	773.94 <sup>B</sup>	740.90 <sup>A</sup>	760.58 <sup>B</sup>	F	698.23 <sup>A</sup>	755.74 <sup>B</sup>
2010	770.48 <sup>A</sup>	708.54 <sup>A</sup>	710.73 <sup>A</sup>	706.83 <sup>B</sup>	1,377.92 <sup>A</sup>	809.70 <sup>B</sup>	676.80 <sup>A</sup>	709.09 <sup>C</sup>	721.90 <sup>A</sup>	740.82 <sup>A</sup>	734.09 <sup>A</sup>	801.74 <sup>A</sup>
2011	794.74 <sup>A</sup>	..	..	..	..	..	..	..	..	..	..	..

Table 2-3 – continued

Seasonally adjusted estimates of average weekly earnings, for all employees, for selected industries — Prince Edward Island

Industry - NAICS	Jan.	Feb.	Mar.	Apr.	May	June	July	Aug.	Sept.	Oct.	Nov.	Dec.
	current dollars											
<b>Retail trade - 44-45</b>												
2007	415.18	415.61	422.37	415.20	416.49	422.95	421.77	421.26	421.07	420.10	417.71	419.87
2008	418.31	417.94	417.49	432.38	429.59	430.06	447.34	453.67	450.13	449.33	454.52	432.12
2009	454.56 <sup>A</sup>	461.83 <sup>A</sup>	469.21 <sup>A</sup>	459.52 <sup>A</sup>	477.23 <sup>A</sup>	464.03 <sup>A</sup>	449.93 <sup>A</sup>	444.40 <sup>A</sup>	465.21 <sup>A</sup>	449.20 <sup>A</sup>	448.25 <sup>A</sup>	454.44 <sup>A</sup>
2010	439.39 <sup>A</sup>	463.53 <sup>A</sup>	448.64 <sup>A</sup>	453.72 <sup>A</sup>	457.75 <sup>A</sup>	455.60 <sup>A</sup>	467.55 <sup>A</sup>	464.82 <sup>A</sup>	453.88 <sup>A</sup>	485.90 <sup>A</sup>	481.71 <sup>A</sup>	469.11 <sup>A</sup>
2011	467.88 <sup>A</sup>	..	..	..	..	..	..	..	..	..	..	..
<b>Transportation and warehousing - 48-49</b>												
2007	736.17	694.58	718.68	730.16	723.94	718.40	699.00	689.38	719.47	724.47	730.18	751.07
2008	768.80	776.84	771.75	769.49	756.92	743.30	759.97	752.81	719.31	749.74	723.26	746.54
2009	777.08 <sup>B</sup>	823.03 <sup>B</sup>	826.57 <sup>A</sup>	F	F	763.74 <sup>B</sup>	809.77 <sup>A</sup>	713.46 <sup>A</sup>	734.05 <sup>A</sup>	684.14 <sup>A</sup>	720.16 <sup>A</sup>	735.40 <sup>A</sup>
2010	668.57 <sup>B</sup>	678.86 <sup>A</sup>	793.01 <sup>A</sup>	722.27 <sup>A</sup>	F	730.69 <sup>A</sup>	734.25 <sup>A</sup>	717.18 <sup>A</sup>	724.27 <sup>A</sup>	718.61 <sup>A</sup>	742.70 <sup>A</sup>	797.21 <sup>A</sup>
2011	769.39 <sup>A</sup>	..	..	..	..	..	..	..	..	..	..	..
<b>Finance and insurance - 52</b>												
2007	899.84	894.57	917.77	935.35	928.56	966.19	933.00	921.94	958.48	940.38	982.23	970.71
2008	970.65	975.09	944.97	975.63	1,023.80	971.06	930.40	931.31	969.18	887.77	918.89	981.01
2009	928.57 <sup>A</sup>	892.17 <sup>B</sup>	873.37 <sup>B</sup>	822.89 <sup>B</sup>	913.90 <sup>B</sup>	933.19 <sup>B</sup>	847.87 <sup>A</sup>	907.42 <sup>A</sup>	851.48 <sup>A</sup>	898.78 <sup>A</sup>	849.39 <sup>B</sup>	926.73 <sup>A</sup>
2010	825.95 <sup>C</sup>	846.11 <sup>C</sup>	813.76 <sup>C</sup>	913.42 <sup>A</sup>	820.83 <sup>B</sup>	865.79 <sup>B</sup>	875.57 <sup>B</sup>	950.34 <sup>B</sup>	836.57 <sup>B</sup>	908.37 <sup>A</sup>	872.58 <sup>A</sup>	928.11 <sup>B</sup>
2011	982.47 <sup>B</sup>	..	..	..	..	..	..	..	..	..	..	..
<b>Real estate and rental and leasing - 53</b>												
2007	585.43	631.82	634.31	598.85	577.29	610.55	579.20	582.66	606.08	635.51	670.57	634.99
2008	622.92	632.90	603.35	626.27	657.99	610.86	629.73	580.74	549.28	633.09	534.79	560.00
2009	F	560.77 <sup>B</sup>	623.27 <sup>B</sup>	677.34 <sup>C</sup>	625.65 <sup>C</sup>	568.05 <sup>B</sup>	611.42 <sup>A</sup>	F	543.93 <sup>B</sup>	579.84 <sup>A</sup>	574.08 <sup>B</sup>	630.86 <sup>A</sup>
2010	528.24 <sup>A</sup>	511.78 <sup>A</sup>	F	530.82 <sup>A</sup>	502.37 <sup>B</sup>	563.33 <sup>A</sup>	554.13 <sup>B</sup>	489.66 <sup>B</sup>	523.04 <sup>C</sup>	562.92 <sup>A</sup>	568.71 <sup>A</sup>	608.26 <sup>A</sup>
2011	552.47 <sup>A</sup>	..	..	..	..	..	..	..	..	..	..	..
<b>Professional, scientific and technical services - 54</b>												
2007	776.58	810.02	913.81	874.41	836.83	842.98	793.84	894.12	822.09	838.78	854.26	927.07
2008	894.12	875.28	892.90	915.26	939.07	922.69	981.25	947.00	948.11	1,076.48	1,074.61	1,289.08
2009	1,096.45 <sup>C</sup>	1,172.91 <sup>A</sup>	1,160.62 <sup>A</sup>	1,055.72 <sup>A</sup>	1,221.46 <sup>A</sup>	1,196.96 <sup>B</sup>	1,143.97 <sup>A</sup>	1,186.69 <sup>A</sup>	1,138.30 <sup>A</sup>	1,265.98 <sup>A</sup>	1,210.93 <sup>A</sup>	1,145.54 <sup>A</sup>
2010	1,106.79 <sup>A</sup>	1,349.56 <sup>A</sup>	1,251.94 <sup>A</sup>	1,326.00 <sup>A</sup>	1,316.61 <sup>A</sup>	1,325.33 <sup>A</sup>	1,234.15 <sup>A</sup>	1,171.22 <sup>B</sup>	1,012.62 <sup>A</sup>	974.64 <sup>A</sup>	991.91 <sup>A</sup>	787.10 <sup>B</sup>
2011	806.51 <sup>A</sup>	..	..	..	..	..	..	..	..	..	..	..
<b>Administrative and support, waste management and remediation services - 56</b>												
2007	525.83	531.49	501.44	505.21	487.40	525.10	520.77	483.56	486.87	462.36	485.23	515.72
2008	499.72	496.34	483.09	496.48	485.71	525.76	524.94	543.96	542.24	535.02	488.78	484.00
2009	494.53 <sup>A</sup>	547.04 <sup>A</sup>	497.45 <sup>A</sup>	504.05 <sup>A</sup>	504.11 <sup>A</sup>	489.18 <sup>A</sup>	479.09 <sup>A</sup>	495.23 <sup>A</sup>	494.18 <sup>A</sup>	507.63 <sup>A</sup>	461.33 <sup>A</sup>	495.27 <sup>A</sup>
2010	502.79 <sup>A</sup>	539.19 <sup>A</sup>	498.14 <sup>A</sup>	541.96 <sup>A</sup>	511.06 <sup>A</sup>	553.68 <sup>B</sup>	519.92 <sup>A</sup>	542.19 <sup>A</sup>	533.90 <sup>A</sup>	585.55 <sup>A</sup>	589.56 <sup>A</sup>	599.74 <sup>A</sup>
2011	544.12 <sup>A</sup>	..	..	..	..	..	..	..	..	..	..	..
<b>Educational services - 61</b>												
2007	781.46	766.08	809.44	789.15	800.63	816.59	811.72	806.26	799.25	792.42	799.86	828.40
2008	x	x	x	x	x	x	x	x	x	x	x	x
2009	844.88 <sup>A</sup>	824.64 <sup>A</sup>	795.85 <sup>A</sup>	810.45 <sup>A</sup>	763.73 <sup>A</sup>	806.38 <sup>A</sup>	826.15 <sup>A</sup>	823.32 <sup>A</sup>	826.14 <sup>A</sup>	839.95 <sup>A</sup>	791.13 <sup>A</sup>	800.77 <sup>A</sup>
2010	744.85 <sup>A</sup>	830.70 <sup>A</sup>	837.59 <sup>A</sup>	895.40 <sup>A</sup>	833.23 <sup>A</sup>	814.70 <sup>C</sup>	702.60 <sup>B</sup>	770.29 <sup>B</sup>	790.65 <sup>B</sup>	826.81 <sup>A</sup>	811.83 <sup>A</sup>	887.07 <sup>A</sup>
2011	842.87 <sup>A</sup>	..	..	..	..	..	..	..	..	..	..	..
<b>Health care and social assistance - 62</b>												
2007	632.60	649.80	655.12	631.15	622.55	626.39	617.22	646.12	599.93	597.40	610.23	602.68
2008	622.91	633.67	629.62	632.36	644.99	590.84	648.65	603.73	602.01	633.94	614.61	702.29
2009	718.70 <sup>A</sup>	723.95 <sup>A</sup>	741.79 <sup>A</sup>	739.58 <sup>A</sup>	756.32 <sup>A</sup>	716.83 <sup>A</sup>	758.17 <sup>A</sup>	716.88 <sup>A</sup>	734.42 <sup>A</sup>	739.82 <sup>A</sup>	741.71 <sup>A</sup>	717.54 <sup>A</sup>
2010	693.32 <sup>A</sup>	713.61 <sup>A</sup>	721.26 <sup>A</sup>	765.19 <sup>A</sup>	732.35 <sup>A</sup>	734.43 <sup>A</sup>	754.65 <sup>A</sup>	739.49 <sup>A</sup>	727.76 <sup>A</sup>	764.92 <sup>A</sup>	778.31 <sup>A</sup>	769.98 <sup>A</sup>
2011	788.04 <sup>A</sup>	..	..	..	..	..	..	..	..	..	..	..
<b>Accommodation and food services - 72</b>												
2007	274.96	287.80	294.68	297.72	286.71	289.35	284.38	283.92	294.27	297.67	304.10	308.08
2008	299.07	293.07	300.21	302.29	301.82	292.39	295.50	305.23	297.52	291.77	286.71	..
2009	F	F	281.26 <sup>A</sup>	287.64 <sup>B</sup>	274.77 <sup>B</sup>	305.02 <sup>B</sup>	309.60 <sup>A</sup>	307.84 <sup>A</sup>	299.84 <sup>A</sup>	316.69 <sup>A</sup>	295.04 <sup>A</sup>	284.48 <sup>B</sup>
2010	303.47 <sup>B</sup>	308.75 <sup>A</sup>	F	303.51 <sup>A</sup>	303.60 <sup>A</sup>	304.82 <sup>A</sup>	303.09 <sup>A</sup>	295.45 <sup>A</sup>	309.14 <sup>B</sup>	300.96 <sup>B</sup>	310.96 <sup>A</sup>	342.04 <sup>A</sup>
2011	314.04 <sup>A</sup>	..	..	..	..	..	..	..	..	..	..	..

Table 2-3 – continued

**Seasonally adjusted estimates of average weekly earnings, for all employees, for selected industries — Prince Edward Island**

Industry - NAICS	Jan.	Feb.	Mar.	Apr.	May	June	July	Aug.	Sept.	Oct.	Nov.	Dec.
	current dollars											
<b>Other services (except public administration) - 81</b>												
2007	498.27	509.07	524.85	494.44	521.38	519.69	511.10	538.96	518.85	523.32	524.64	514.30
2008	518.76	502.50	516.00	525.28	540.99	541.12	531.14	532.53	510.01	519.95	531.21	530.13
2009	F	F	515.49 <sup>A</sup>	F	525.07 <sup>A</sup>	539.54 <sup>B</sup>	633.90 <sup>B</sup>	527.44 <sup>A</sup>	516.58 <sup>B</sup>	504.37 <sup>A</sup>	505.27 <sup>A</sup>	572.91 <sup>A</sup>
2010	516.32 <sup>A</sup>	520.80 <sup>A</sup>	506.09 <sup>B</sup>	524.62 <sup>A</sup>	502.99 <sup>A</sup>	552.61 <sup>A</sup>	530.82 <sup>A</sup>	542.61 <sup>A</sup>	495.29 <sup>A</sup>	510.74 <sup>A</sup>	524.93 <sup>A</sup>	516.36 <sup>B</sup>
2011	538.28 <sup>A</sup>	..	..	..	..	..	..	..	..	..	..	..
<b>Public administration - 91</b>												
2007	973.95	963.92	968.35	977.29	983.75	981.36	956.10	975.98	992.14	1,021.59	1,009.92	1,003.51
2008	1,005.00	1,019.44	1,018.04	1,024.93	1,013.60	1,003.62	1,013.45	1,020.36	1,005.00	1,007.55	1,002.83	1,000.76
2009	991.91 <sup>A</sup>	989.54 <sup>A</sup>	988.16 <sup>A</sup>	993.79 <sup>A</sup>	1,011.47 <sup>A</sup>	1,021.43 <sup>A</sup>	1,032.72 <sup>A</sup>	1,051.78 <sup>A</sup>	1,021.65 <sup>A</sup>	1,025.48 <sup>A</sup>	1,009.71 <sup>A</sup>	996.57 <sup>D</sup>
2010	1,011.51 <sup>D</sup>	1,068.36 <sup>E</sup>	1,043.54 <sup>A</sup>	1,046.44 <sup>A</sup>	983.83 <sup>A</sup>	1,021.63 <sup>A</sup>	1,014.86 <sup>A</sup>	1,008.17 <sup>A</sup>	1,020.21 <sup>A</sup>	1,016.23 <sup>A</sup>	1,042.97 <sup>A</sup>	1,040.46 <sup>A</sup>
2011	1,058.68 <sup>A</sup>	..	..	..	..	..	..	..	..	..	..	..

Table 2-4

## Seasonally adjusted estimates of average weekly earnings, for all employees, for selected industries — Nova Scotia

Industry - NAICS	Jan.	Feb.	Mar.	Apr.	May	June	July	Aug.	Sept.	Oct.	Nov.	Dec.
	current dollars											
<b>Industrial aggregate excluding unclassified businesses - 11-91N</b>												
2007	683.36	688.32	705.28	692.23	698.41	702.87	694.39	700.10	694.80	693.69	706.82	700.03
2008	703.76	705.22	705.45	710.32	711.86	708.62	720.88	718.64	719.42	725.33	724.65	723.26
2009	722.99 <sup>A</sup>	729.72 <sup>A</sup>	730.05 <sup>A</sup>	731.73 <sup>A</sup>	730.31 <sup>A</sup>	728.82 <sup>A</sup>	728.92 <sup>A</sup>	732.89 <sup>A</sup>	740.81 <sup>A</sup>	722.85 <sup>A</sup>	733.52 <sup>A</sup>	741.36 <sup>A</sup>
2010	743.82 <sup>A</sup>	757.09 <sup>A</sup>	748.67 <sup>A</sup>	750.79 <sup>A</sup>	753.06 <sup>A</sup>	758.64 <sup>A</sup>	765.94 <sup>A</sup>	759.52 <sup>A</sup>	767.95 <sup>A</sup>	767.35 <sup>A</sup>	765.88 <sup>A</sup>	779.60 <sup>A</sup>
2011	763.11 <sup>A</sup>	..	..	..	..	..	..	..	..	..	..	..
<b>Goods producing industries - 11-33N</b>												
2007	826.71	831.92	851.13	844.87	845.88	847.63	843.70	842.61	855.82	848.00	859.34	872.39
2008	857.56	852.20	851.93	874.41	875.86	881.64	900.45	885.58	877.46	890.83	884.06	848.51
2009	853.54 <sup>A</sup>	870.44 <sup>A</sup>	876.83 <sup>A</sup>	878.17 <sup>A</sup>	877.53 <sup>A</sup>	876.51 <sup>A</sup>	866.09 <sup>A</sup>	897.45 <sup>A</sup>	889.88 <sup>A</sup>	878.99 <sup>A</sup>	886.56 <sup>A</sup>	887.92 <sup>A</sup>
2010	899.56 <sup>A</sup>	925.83 <sup>A</sup>	928.02 <sup>A</sup>	924.37 <sup>A</sup>	920.26 <sup>A</sup>	915.03 <sup>A</sup>	907.07 <sup>A</sup>	916.12 <sup>A</sup>	922.31 <sup>A</sup>	939.57 <sup>A</sup>	933.45 <sup>A</sup>	940.65 <sup>A</sup>
2011	944.48 <sup>A</sup>	..	..	..	..	..	..	..	..	..	..	..
<b>Construction - 23</b>												
2007	771.85	767.98	812.57	773.01	749.04	760.85	776.22	772.72	802.49	791.22	821.73	829.69
2008	798.42	796.53	802.96	817.30	799.43	820.51	840.98	866.48	881.26	909.73	869.58	804.82
2009	822.84 <sup>A</sup>	833.15 <sup>A</sup>	835.65 <sup>A</sup>	858.73 <sup>A</sup>	837.15 <sup>A</sup>	831.03 <sup>A</sup>	792.82 <sup>A</sup>	848.32 <sup>A</sup>	863.72 <sup>A</sup>	883.53 <sup>A</sup>	860.43 <sup>A</sup>	807.53 <sup>A</sup>
2010	824.42 <sup>A</sup>	844.20 <sup>A</sup>	873.84 <sup>A</sup>	880.34 <sup>A</sup>	877.35 <sup>A</sup>	882.94 <sup>A</sup>	845.92 <sup>A</sup>	862.67 <sup>A</sup>	893.60 <sup>A</sup>	920.45 <sup>A</sup>	900.65 <sup>A</sup>	896.49 <sup>A</sup>
2011	898.92 <sup>A</sup>	..	..	..	..	..	..	..	..	..	..	..
<b>Manufacturing - 31-33</b>												
2007	816.11	825.53	841.34	841.70	847.24	844.19	821.83	821.47	833.89	832.28	835.59	838.83
2008	833.07	828.36	836.85	850.98	861.50	860.59	857.41	824.59	813.06	818.80	837.14	809.79
2009	806.62 <sup>A</sup>	820.11 <sup>A</sup>	847.76 <sup>A</sup>	833.99 <sup>A</sup>	834.79 <sup>A</sup>	827.22 <sup>A</sup>	828.46 <sup>A</sup>	854.90 <sup>A</sup>	833.89 <sup>A</sup>	805.51 <sup>A</sup>	838.56 <sup>A</sup>	846.84 <sup>A</sup>
2010	870.89 <sup>A</sup>	892.17 <sup>A</sup>	902.97 <sup>A</sup>	879.10 <sup>A</sup>	878.34 <sup>A</sup>	857.54 <sup>A</sup>	859.63 <sup>A</sup>	877.82 <sup>A</sup>	874.03 <sup>A</sup>	897.92 <sup>A</sup>	892.09 <sup>A</sup>	904.18 <sup>A</sup>
2011	921.60 <sup>A</sup>	..	..	..	..	..	..	..	..	..	..	..
<b>Non-durable goods - 311N</b>												
2007	..	..	..	..	..	..	..	..	..	..	..	..
2008	..	..	..	..	..	..	..	..	..	..	..	..
2009	..	..	..	..	..	..	..	..	..	..	..	..
2010	..	..	..	..	..	..	..	..	..	..	..	..
2011	..	..	..	..	..	..	..	..	..	..	..	..
<b>Durable goods - 321N</b>												
2007	..	..	..	..	..	..	..	..	..	..	..	..
2008	..	..	..	..	..	..	..	..	..	..	..	..
2009	..	..	..	..	..	..	..	..	..	..	..	..
2010	..	..	..	..	..	..	..	..	..	..	..	..
2011	..	..	..	..	..	..	..	..	..	..	..	..
<b>Service producing industries - 41-91N</b>												
2007	658.23	661.75	676.99	665.45	671.00	675.13	667.25	673.73	665.77	666.77	679.17	669.97
2008	675.98	676.50	677.23	680.22	681.06	674.78	686.73	686.63	690.34	696.49	696.20	700.56
2009	699.45 <sup>A</sup>	703.04 <sup>A</sup>	703.55 <sup>A</sup>	705.97 <sup>A</sup>	704.05 <sup>A</sup>	701.65 <sup>A</sup>	703.51 <sup>A</sup>	704.59 <sup>A</sup>	714.13 <sup>A</sup>	696.64 <sup>A</sup>	708.20 <sup>A</sup>	715.22 <sup>A</sup>
2010	716.30 <sup>A</sup>	726.54 <sup>A</sup>	717.18 <sup>A</sup>	719.78 <sup>A</sup>	723.37 <sup>A</sup>	730.23 <sup>A</sup>	738.65 <sup>A</sup>	732.71 <sup>A</sup>	739.34 <sup>A</sup>	737.66 <sup>A</sup>	736.94 <sup>A</sup>	748.25 <sup>A</sup>
2011	728.55 <sup>A</sup>	..	..	..	..	..	..	..	..	..	..	..
<b>Trade - 41-45N</b>												
2007	520.37	524.93	525.60	513.38	534.60	539.33	531.33	530.93	526.30	529.31	528.26	526.19
2008	520.25	521.59	535.84	534.26	528.07	521.23	536.59	545.33	540.91	544.40	553.82	539.60
2009	545.87 <sup>A</sup>	547.76 <sup>A</sup>	545.58 <sup>A</sup>	541.15 <sup>A</sup>	554.88 <sup>A</sup>	553.43 <sup>A</sup>	549.50 <sup>A</sup>	549.63 <sup>A</sup>	566.08 <sup>A</sup>	554.10 <sup>A</sup>	541.17 <sup>A</sup>	574.17 <sup>A</sup>
2010	579.54 <sup>A</sup>	585.99 <sup>A</sup>	565.46 <sup>A</sup>	570.56 <sup>A</sup>	570.81 <sup>A</sup>	563.45 <sup>A</sup>	566.06 <sup>A</sup>	548.78 <sup>A</sup>	562.25 <sup>A</sup>	571.48 <sup>A</sup>	563.38 <sup>A</sup>	575.64 <sup>A</sup>
2011	565.31 <sup>A</sup>	..	..	..	..	..	..	..	..	..	..	..
<b>Wholesale trade - 41</b>												
2007	779.37	814.68	807.76	777.66	838.60	843.36	809.05	802.25	803.30	804.63	821.87	796.77
2008	807.68	817.61	835.62	805.98	785.78	773.08	790.46	801.93	797.96	810.20	809.77	822.87
2009	815.89 <sup>A</sup>	813.31 <sup>A</sup>	822.19 <sup>A</sup>	814.35 <sup>A</sup>	842.34 <sup>A</sup>	874.84 <sup>A</sup>	861.97 <sup>A</sup>	851.10 <sup>A</sup>	849.22 <sup>A</sup>	856.81 <sup>A</sup>	847.80 <sup>A</sup>	920.36 <sup>A</sup>
2010	889.13 <sup>A</sup>	872.57 <sup>A</sup>	868.50 <sup>A</sup>	889.70 <sup>A</sup>	927.41 <sup>A</sup>	814.34 <sup>A</sup>	848.25 <sup>A</sup>	825.69 <sup>A</sup>	871.15 <sup>A</sup>	885.08 <sup>A</sup>	886.90 <sup>A</sup>	910.29 <sup>A</sup>
2011	897.72 <sup>A</sup>	..	..	..	..	..	..	..	..	..	..	..



Table 2-4 – continued

Seasonally adjusted estimates of average weekly earnings, for all employees, for selected industries — Nova Scotia

Industry - NAICS	Jan.	Feb.	Mar.	Apr.	May	June	July	Aug.	Sept.	Oct.	Nov.	Dec.
	current dollars											
<b>Retail trade - 44-45</b>												
2007	443.58	440.91	442.92	438.09	442.68	451.71	447.58	451.93	446.92	447.08	447.48	442.24
2008	435.42	435.60	447.74	457.11	456.48	453.32	464.98	473.53	469.20	466.98	486.18	455.90
2009	466.97 <sup>A</sup>	472.25 <sup>A</sup>	465.63 <sup>A</sup>	461.68 <sup>A</sup>	470.22 <sup>A</sup>	464.57 <sup>A</sup>	458.22 <sup>A</sup>	462.02 <sup>A</sup>	485.50 <sup>A</sup>	464.42 <sup>A</sup>	459.52 <sup>A</sup>	474.04 <sup>A</sup>
2010	488.28 <sup>A</sup>	503.72 <sup>A</sup>	476.13 <sup>A</sup>	476.38 <sup>A</sup>	464.85 <sup>A</sup>	498.07 <sup>A</sup>	486.61 <sup>A</sup>	474.38 <sup>A</sup>	478.92 <sup>A</sup>	484.10 <sup>A</sup>	482.55 <sup>A</sup>	483.63 <sup>A</sup>
2011	473.79 <sup>A</sup>	..	..	..	..	..	..	..	..	..	..	..
<b>Transportation and warehousing - 48-49</b>												
2007	814.78	819.02	817.45	818.39	813.33	818.80	816.71	822.58	835.49	818.02	818.16	804.81
2008	821.94	833.31	818.20	820.90	822.38	818.01	837.94	818.10	814.99	821.77	830.29	825.76
2009	810.78 <sup>A</sup>	884.03 <sup>A</sup>	832.69 <sup>A</sup>	822.00 <sup>A</sup>	820.85 <sup>A</sup>	807.25 <sup>A</sup>	805.67 <sup>A</sup>	761.61 <sup>A</sup>	777.67 <sup>A</sup>	772.68 <sup>A</sup>	767.35 <sup>A</sup>	772.94 <sup>A</sup>
2010	779.53 <sup>A</sup>	778.64 <sup>A</sup>	786.41 <sup>A</sup>	801.05 <sup>A</sup>	804.75 <sup>A</sup>	814.57 <sup>A</sup>	817.40 <sup>A</sup>	824.85 <sup>B</sup>	830.12 <sup>A</sup>	826.89 <sup>A</sup>	832.19 <sup>A</sup>	860.26 <sup>A</sup>
2011	872.57 <sup>A</sup>	..	..	..	..	..	..	..	..	..	..	..
<b>Information and cultural industries - 51</b>												
2007	889.08	861.49	877.39	861.58	858.37	844.41	843.04	844.10	855.95	842.65	858.02	847.72
2008	853.80	840.95	828.05	862.52	838.26	851.31	849.26	824.02	847.32	842.25	829.33	1,020.64
2009	985.80 <sup>A</sup>	1,007.13 <sup>A</sup>	990.03 <sup>A</sup>	1,105.81 <sup>A</sup>	1,115.33 <sup>A</sup>	1,049.56 <sup>A</sup>	1,014.51 <sup>A</sup>	1,041.59 <sup>A</sup>	1,056.31 <sup>A</sup>	940.71 <sup>A</sup>	1,003.14 <sup>A</sup>	937.87 <sup>A</sup>
2010	973.49 <sup>A</sup>	1,005.56 <sup>A</sup>	1,006.92 <sup>A</sup>	990.40 <sup>A</sup>	954.30 <sup>A</sup>	997.50 <sup>A</sup>	1,000.20 <sup>A</sup>	1,049.14 <sup>A</sup>	1,006.67 <sup>A</sup>	1,054.11 <sup>A</sup>	1,051.49 <sup>A</sup>	968.39 <sup>A</sup>
2011	957.48 <sup>A</sup>	..	..	..	..	..	..	..	..	..	..	..
<b>Finance and insurance - 52</b>												
2007	x	x	x	x	x	x	x	x	x	x	x	x
2008	959.91	967.84	948.29	946.18	949.02	971.62	927.96	959.42	946.63	935.34	958.86	959.41
2009	989.85 <sup>A</sup>	1,013.30 <sup>A</sup>	1,009.66 <sup>A</sup>	993.58 <sup>A</sup>	990.50 <sup>B</sup>	1,074.91 <sup>B</sup>	964.78 <sup>B</sup>	1,012.74 <sup>B</sup>	993.72 <sup>A</sup>	907.83 <sup>A</sup>	977.40 <sup>A</sup>	985.60 <sup>A</sup>
2010	1,068.27 <sup>A</sup>	1,092.38 <sup>A</sup>	925.96 <sup>A</sup>	912.68 <sup>A</sup>	952.81 <sup>A</sup>	919.47 <sup>A</sup>	996.53 <sup>A</sup>	972.67 <sup>A</sup>	999.06 <sup>A</sup>	939.18 <sup>A</sup>	958.44 <sup>A</sup>	949.80 <sup>A</sup>
2011	980.93 <sup>A</sup>	..	..	..	..	..	..	..	..	..	..	..
<b>Professional, scientific and technical services - 54</b>												
2007	958.50	960.17	962.49	952.68	944.50	951.98	913.83	959.09	943.41	953.16	948.82	956.93
2008	951.71	952.08	928.51	962.00	987.63	956.70	959.69	941.78	942.07	974.05	956.13	956.61
2009	965.05 <sup>A</sup>	967.50 <sup>A</sup>	962.69 <sup>A</sup>	960.70 <sup>A</sup>	975.61 <sup>A</sup>	969.62 <sup>A</sup>	983.05 <sup>A</sup>	986.62 <sup>A</sup>	992.52 <sup>A</sup>	977.80 <sup>A</sup>	982.72 <sup>A</sup>	992.08 <sup>A</sup>
2010	986.89 <sup>A</sup>	999.58 <sup>A</sup>	1,016.99 <sup>A</sup>	1,020.62 <sup>A</sup>	1,036.53 <sup>A</sup>	1,058.53 <sup>A</sup>	1,060.83 <sup>A</sup>	1,079.85 <sup>A</sup>	1,102.35 <sup>A</sup>	1,089.59 <sup>A</sup>	1,083.64 <sup>A</sup>	1,083.76 <sup>A</sup>
2011	1,059.26 <sup>A</sup>	..	..	..	..	..	..	..	..	..	..	..
<b>Management of companies and enterprises - 55</b>												
2007	794.43	759.31	924.37	774.30	847.23	925.52	896.52	895.27	939.59	985.44	990.26	1,094.27
2008	1,045.22	1,102.65	1,022.91	1,011.94	943.75	989.43	867.36	864.97	795.27	910.28	916.56	901.40
2009	F	911.61 <sup>B</sup>	1,125.61 <sup>D</sup>	1,058.25 <sup>C</sup>	956.37 <sup>A</sup>	1,020.92 <sup>A</sup>	986.34 <sup>B</sup>	956.83 <sup>A</sup>	995.49 <sup>A</sup>	1,109.75 <sup>A</sup>	932.62 <sup>B</sup>	1,043.54 <sup>B</sup>
2010	1,008.03 <sup>B</sup>	988.84 <sup>B</sup>	990.04 <sup>A</sup>	1,036.05 <sup>B</sup>	1,037.40 <sup>A</sup>	1,250.43 <sup>A</sup>	998.66 <sup>A</sup>	1,066.47 <sup>B</sup>	1,103.41 <sup>A</sup>	1,011.82 <sup>A</sup>	950.95 <sup>B</sup>	954.41 <sup>B</sup>
2011	1,022.50 <sup>A</sup>	..	..	..	..	..	..	..	..	..	..	..
<b>Administrative and support, waste management and remediation services - 56</b>												
2007	561.38	556.91	583.28	583.38	579.05	587.63	578.17	571.49	557.66	543.74	567.88	567.44
2008	547.31	558.62	563.92	562.44	575.29	605.89	583.86	587.66	583.15	597.39	578.81	594.23
2009	594.86 <sup>A</sup>	581.48 <sup>A</sup>	573.90 <sup>A</sup>	555.65 <sup>A</sup>	569.68 <sup>A</sup>	560.29 <sup>A</sup>	547.61 <sup>A</sup>	547.70 <sup>A</sup>	537.96 <sup>A</sup>	569.85 <sup>A</sup>	550.21 <sup>A</sup>	545.28 <sup>A</sup>
2010	546.00 <sup>A</sup>	565.02 <sup>A</sup>	568.85 <sup>A</sup>	591.57 <sup>A</sup>	541.10 <sup>A</sup>	565.77 <sup>A</sup>	588.62 <sup>A</sup>	567.71 <sup>A</sup>	600.94 <sup>A</sup>	577.80 <sup>A</sup>	548.23 <sup>A</sup>	563.89 <sup>A</sup>
2011	541.96 <sup>A</sup>	..	..	..	..	..	..	..	..	..	..	..
<b>Educational services - 61</b>												
2007	726.50	742.61	784.35	759.86	767.24	760.10	742.00	749.87	746.66	744.75	771.24	776.24
2008	751.20	760.66	748.40	750.47	763.40	733.10	697.00	721.83	776.99	779.95	768.88	752.31
2009	760.64 <sup>A</sup>	735.73 <sup>A</sup>	730.00 <sup>A</sup>	740.80 <sup>A</sup>	729.69 <sup>A</sup>	753.85 <sup>A</sup>	772.53 <sup>A</sup>	768.86 <sup>A</sup>	773.86 <sup>A</sup>	745.49 <sup>A</sup>	749.03 <sup>B</sup>	775.83 <sup>B</sup>
2010	792.69 <sup>A</sup>	803.31 <sup>A</sup>	861.06 <sup>A</sup>	821.06 <sup>A</sup>	846.18 <sup>A</sup>	850.14 <sup>A</sup>	922.94 <sup>A</sup>	930.59 <sup>A</sup>	853.72 <sup>A</sup>	856.35 <sup>A</sup>	860.08 <sup>A</sup>	871.57 <sup>A</sup>
2011	846.93 <sup>A</sup>	..	..	..	..	..	..	..	..	..	..	..
<b>Health care and social assistance - 62</b>												
2007	643.74	647.37	679.34	658.19	668.11	665.03	654.11	670.64	634.30	646.01	657.00	644.83
2008	685.91	685.77	690.65	681.28	687.31	676.30	715.12	699.63	688.43	707.91	706.73	741.23
2009	725.94 <sup>A</sup>	734.04 <sup>A</sup>	744.19 <sup>A</sup>	755.03 <sup>A</sup>	745.04 <sup>A</sup>	725.57 <sup>A</sup>	734.12 <sup>A</sup>	725.99 <sup>A</sup>	732.96 <sup>A</sup>	707.69 <sup>A</sup>	741.88 <sup>A</sup>	765.10 <sup>A</sup>
2010	712.56 <sup>A</sup>	758.31 <sup>A</sup>	714.86 <sup>A</sup>	740.03 <sup>A</sup>	773.55 <sup>A</sup>	816.08 <sup>A</sup>	760.59 <sup>A</sup>	751.12 <sup>A</sup>	742.90 <sup>A</sup>	767.62 <sup>A</sup>	760.79 <sup>A</sup>	826.26 <sup>A</sup>
2011	760.21 <sup>A</sup>	..	..	..	..	..	..	..	..	..	..	..

Table 2-4 – continued

## Seasonally adjusted estimates of average weekly earnings, for all employees, for selected industries — Nova Scotia

Industry - NAICS	Jan.	Feb.	Mar.	Apr.	May	June	July	Aug.	Sept.	Oct.	Nov.	Dec.
	current dollars											
<b>Arts, entertainment and recreation - 71</b>												
2007	372.60	390.19	384.49	400.01	385.93	386.02	378.23	389.05	403.51	426.41	426.97	440.55
2008	476.90	443.77	464.32	462.23	427.39	440.13	454.04	436.72	438.12	435.41	448.41	435.50
2009	511.58 <sup>B</sup>	474.22 <sup>A</sup>	495.85 <sup>A</sup>	491.92 <sup>A</sup>	492.07 <sup>A</sup>	464.06 <sup>A</sup>	494.64 <sup>A</sup>	461.60 <sup>A</sup>	492.18 <sup>A</sup>	493.17 <sup>A</sup>	507.62 <sup>A</sup>	490.89 <sup>B</sup>
2010	485.82 <sup>A</sup>	501.32 <sup>B</sup>	501.15 <sup>A</sup>	520.89 <sup>A</sup>	522.09 <sup>A</sup>	516.96 <sup>A</sup>	527.17 <sup>A</sup>	492.71 <sup>A</sup>	538.08 <sup>A</sup>	546.54 <sup>B</sup>	560.15 <sup>A</sup>	567.04 <sup>A</sup>
2011	533.17 <sup>A</sup>	..	..	..	..	..	..	..	..	..	..	..
<b>Accommodation and food services - 72</b>												
2007	310.33	306.99	307.69	308.32	299.09	321.88	309.27	302.92	308.83	316.23	324.86	326.41
2008	314.53	320.24	317.82	315.07	324.24	321.40	330.57	326.53	326.09	336.39	319.10	319.30
2009	320.81 <sup>B</sup>	323.34 <sup>A</sup>	322.16 <sup>A</sup>	326.05 <sup>A</sup>	323.24 <sup>A</sup>	328.26 <sup>A</sup>	323.61 <sup>A</sup>	334.36 <sup>A</sup>	344.88 <sup>A</sup>	332.52 <sup>A</sup>	333.00 <sup>A</sup>	336.04 <sup>A</sup>
2010	340.78 <sup>A</sup>	330.84 <sup>A</sup>	339.79 <sup>A</sup>	354.74 <sup>A</sup>	346.37 <sup>A</sup>	335.86 <sup>A</sup>	341.16 <sup>A</sup>	356.56 <sup>A</sup>	343.58 <sup>A</sup>	334.32 <sup>A</sup>	342.63 <sup>A</sup>	353.03 <sup>A</sup>
2011	348.23 <sup>A</sup>	..	..	..	..	..	..	..	..	..	..	..
<b>Other services (except public administration) - 81</b>												
2007	556.90	559.70	580.59	555.10	583.38	588.50	577.92	606.17	582.66	593.12	601.38	586.05
2008	601.55	580.93	605.25	597.64	627.21	621.67	634.11	617.76	621.87	621.33	581.07	596.16
2009	619.71 <sup>A</sup>	611.91 <sup>B</sup>	637.29 <sup>A</sup>	621.42 <sup>A</sup>	636.59 <sup>A</sup>	616.98 <sup>A</sup>	628.66 <sup>A</sup>	608.03 <sup>A</sup>	603.20 <sup>A</sup>	634.85 <sup>A</sup>	609.25 <sup>A</sup>	649.25 <sup>A</sup>
2010	616.39 <sup>A</sup>	642.73 <sup>A</sup>	627.23 <sup>A</sup>	627.60 <sup>A</sup>	607.86 <sup>A</sup>	613.66 <sup>A</sup>	607.28 <sup>A</sup>	590.24 <sup>A</sup>	636.99 <sup>A</sup>	612.33 <sup>A</sup>	627.54 <sup>A</sup>	633.93 <sup>A</sup>
2011	626.47 <sup>A</sup>	..	..	..	..	..	..	..	..	..	..	..
<b>Public administration - 91</b>												
2007	923.78	928.31	930.26	938.41	947.16	947.88	940.58	961.47	956.17	959.89	971.45	951.74
2008	968.96	972.98	969.62	984.50	982.22	986.20	1,009.02	986.23	979.66	987.24	984.48	1,014.06
2009	976.30 <sup>A</sup>	996.54 <sup>A</sup>	1,010.99 <sup>A</sup>	1,008.56 <sup>A</sup>	1,005.62 <sup>A</sup>	1,003.21 <sup>A</sup>	1,008.35 <sup>A</sup>	1,004.12 <sup>A</sup>	1,004.85 <sup>A</sup>	1,006.36 <sup>A</sup>	1,014.32 <sup>A</sup>	1,022.83 <sup>A</sup>
2010	1,027.92 <sup>A</sup>	1,015.61 <sup>A</sup>	1,010.82 <sup>A</sup>	1,011.95 <sup>A</sup>	1,004.87 <sup>A</sup>	1,019.04 <sup>A</sup>	1,048.22 <sup>A</sup>	1,017.13 <sup>A</sup>	1,030.79 <sup>A</sup>	1,022.23 <sup>A</sup>	1,015.37 <sup>A</sup>	1,047.27 <sup>A</sup>
2011	1,015.72 <sup>A</sup>	..	..	..	..	..	..	..	..	..	..	..

**Table 2-5**  
**Seasonally adjusted estimates of average weekly earnings, for all employees, for selected industries — New Brunswick**

Industry - NAICS	Jan.	Feb.	Mar.	Apr.	May	June	July	Aug.	Sept.	Oct.	Nov.	Dec.
current dollars												
<b>Industrial aggregate excluding unclassified businesses - 11-91N</b>												
2007	693.49	696.36	706.75	705.22	711.46	712.30	703.00	708.41	705.81	711.80	718.28	720.09
2008	716.52	721.98	720.10	725.04	730.57	729.01	738.00	741.73	732.76	740.59	737.72	734.00
2009	742.57 <sup>A</sup>	742.67 <sup>A</sup>	743.87 <sup>A</sup>	743.06 <sup>A</sup>	746.88 <sup>A</sup>	746.73 <sup>A</sup>	759.94 <sup>A</sup>	756.26 <sup>A</sup>	761.10 <sup>A</sup>	756.80 <sup>A</sup>	753.98 <sup>A</sup>	757.01 <sup>A</sup>
2010	755.58 <sup>A</sup>	757.55 <sup>A</sup>	759.55 <sup>A</sup>	764.46 <sup>A</sup>	755.71 <sup>A</sup>	760.60 <sup>A</sup>	756.52 <sup>A</sup>	758.10 <sup>A</sup>	762.20 <sup>A</sup>	764.25 <sup>A</sup>	768.50 <sup>A</sup>	775.86 <sup>A</sup>
2011	781.49 <sup>A</sup>	..	..	..	..	..	..	..	..	..	..	..
<b>Goods producing industries - 11-33N</b>												
2007	830.49	833.04	846.24	857.73	859.95	860.59	855.82	864.22	866.96	865.99	867.84	883.64
2008	858.12	854.44	857.97	862.69	883.44	881.62	902.96	912.99	889.08	896.79	889.82	879.36
2009	884.75 <sup>A</sup>	892.78 <sup>A</sup>	898.62 <sup>A</sup>	916.70 <sup>A</sup>	919.95 <sup>A</sup>	928.05 <sup>A</sup>	919.56 <sup>A</sup>	931.57 <sup>A</sup>	951.21 <sup>A</sup>	939.43 <sup>A</sup>	913.13 <sup>A</sup>	910.28 <sup>A</sup>
2010	944.10 <sup>A</sup>	939.76 <sup>A</sup>	944.12 <sup>A</sup>	911.73 <sup>A</sup>	881.05 <sup>A</sup>	890.95 <sup>A</sup>	889.44 <sup>A</sup>	888.06 <sup>A</sup>	908.42 <sup>A</sup>	898.96 <sup>A</sup>	937.14 <sup>A</sup>	937.11 <sup>A</sup>
2011	935.80 <sup>A</sup>	..	..	..	..	..	..	..	..	..	..	..
<b>Construction - 23</b>												
2007	770.62	765.39	791.46	789.43	759.88	763.96	788.09	771.36	791.82	785.00	832.77	835.92
2008	834.89	811.98	823.01	833.37	821.46	834.63	880.29	893.84	915.99	933.72	898.64	875.56
2009	878.68 <sup>A</sup>	895.90 <sup>A</sup>	905.81 <sup>A</sup>	973.00 <sup>A</sup>	943.61 <sup>A</sup>	951.46 <sup>A</sup>	949.64 <sup>A</sup>	908.57 <sup>A</sup>	985.09 <sup>A</sup>	954.28 <sup>A</sup>	910.49 <sup>A</sup>	887.40 <sup>A</sup>
2010	960.20 <sup>A</sup>	958.05 <sup>A</sup>	913.03 <sup>A</sup>	894.43 <sup>A</sup>	895.13 <sup>A</sup>	871.41 <sup>A</sup>	873.64 <sup>A</sup>	866.66 <sup>A</sup>	899.35 <sup>A</sup>	913.57 <sup>A</sup>	912.38 <sup>A</sup>	940.70 <sup>A</sup>
2011	935.54 <sup>A</sup>	..	..	..	..	..	..	..	..	..	..	..
<b>Manufacturing - 31-33</b>												
2007	793.55	790.27	801.40	822.21	823.00	826.80	827.31	825.46	826.46	831.17	814.86	820.43
2008	806.49	805.24	817.38	816.86	838.21	831.80	847.23	826.31	791.20	811.41	817.65	810.80
2009	823.05 <sup>A</sup>	826.14 <sup>A</sup>	819.18 <sup>A</sup>	820.36 <sup>A</sup>	821.38 <sup>A</sup>	826.34 <sup>A</sup>	820.26 <sup>A</sup>	841.02 <sup>A</sup>	860.03 <sup>A</sup>	824.67 <sup>A</sup>	836.38 <sup>A</sup>	822.61 <sup>A</sup>
2010	858.93 <sup>A</sup>	859.82 <sup>A</sup>	874.18 <sup>A</sup>	837.06 <sup>A</sup>	785.44 <sup>A</sup>	798.07 <sup>A</sup>	809.64 <sup>A</sup>	796.24 <sup>A</sup>	812.54 <sup>A</sup>	822.54 <sup>A</sup>	893.45 <sup>A</sup>	867.18 <sup>A</sup>
2011	874.21 <sup>A</sup>	..	..	..	..	..	..	..	..	..	..	..
<b>Non-durable goods - 311N</b>												
2007	..	..	..	..	..	..	..	..	..	..	..	..
2008	..	..	..	..	..	..	..	..	..	..	..	..
2009	..	..	..	..	..	..	..	..	..	..	..	..
2010	..	..	..	..	..	..	..	..	..	..	..	..
2011	..	..	..	..	..	..	..	..	..	..	..	..
<b>Durable goods - 321N</b>												
2007	..	..	..	..	..	..	..	..	..	..	..	..
2008	..	..	..	..	..	..	..	..	..	..	..	..
2009	..	..	..	..	..	..	..	..	..	..	..	..
2010	..	..	..	..	..	..	..	..	..	..	..	..
2011	..	..	..	..	..	..	..	..	..	..	..	..
<b>Service producing industries - 41-91N</b>												
2007	660.27	664.15	674.42	668.02	674.13	677.38	668.82	672.35	669.16	675.65	683.89	681.87
2008	682.51	692.17	690.04	692.48	693.62	692.64	701.97	702.63	698.44	703.58	702.17	699.90
2009	707.94 <sup>A</sup>	710.28 <sup>A</sup>	712.02 <sup>A</sup>	706.10 <sup>A</sup>	707.16 <sup>A</sup>	706.39 <sup>A</sup>	729.12 <sup>A</sup>	717.20 <sup>A</sup>	720.09 <sup>A</sup>	714.93 <sup>A</sup>	717.00 <sup>A</sup>	720.21 <sup>A</sup>
2010	710.26 <sup>A</sup>	717.19 <sup>A</sup>	720.26 <sup>A</sup>	731.26 <sup>A</sup>	723.51 <sup>A</sup>	730.80 <sup>A</sup>	732.07 <sup>A</sup>	730.63 <sup>A</sup>	732.42 <sup>A</sup>	734.29 <sup>A</sup>	729.22 <sup>A</sup>	738.18 <sup>A</sup>
2011	743.50 <sup>A</sup>	..	..	..	..	..	..	..	..	..	..	..
<b>Trade - 41-45N</b>												
2007	516.48	521.07	526.60	513.80	527.93	540.05	523.59	521.24	518.56	521.22	534.79	525.05
2008	524.78	525.58	528.28	527.90	535.36	533.01	542.13	552.06	553.64	552.28	565.00	531.13
2009	537.25 <sup>A</sup>	542.02 <sup>A</sup>	533.84 <sup>A</sup>	519.44 <sup>A</sup>	541.28 <sup>A</sup>	538.09 <sup>A</sup>	549.11 <sup>A</sup>	539.69 <sup>A</sup>	543.15 <sup>A</sup>	544.64 <sup>A</sup>	540.76 <sup>A</sup>	545.05 <sup>A</sup>
2010	546.28 <sup>A</sup>	543.74 <sup>A</sup>	550.40 <sup>A</sup>	557.29 <sup>A</sup>	549.24 <sup>A</sup>	548.00 <sup>A</sup>	536.08 <sup>A</sup>	549.07 <sup>A</sup>	553.33 <sup>A</sup>	564.12 <sup>A</sup>	545.79 <sup>A</sup>	563.92 <sup>A</sup>
2011	563.13 <sup>A</sup>	..	..	..	..	..	..	..	..	..	..	..
<b>Wholesale trade - 41</b>												
2007	793.03	844.07	830.14	801.25	855.05	879.05	833.69	813.96	828.31	826.82	859.12	835.10
2008	846.93	860.88	852.33	828.46	857.48	826.21	837.38	848.06	890.26	858.36	856.01	772.69
2009	792.93 <sup>A</sup>	814.19 <sup>A</sup>	815.47 <sup>A</sup>	776.96 <sup>A</sup>	843.29 <sup>A</sup>	870.73 <sup>A</sup>	905.89 <sup>A</sup>	851.93 <sup>A</sup>	818.57 <sup>A</sup>	820.62 <sup>A</sup>	831.04 <sup>A</sup>	833.13 <sup>A</sup>
2010	829.61 <sup>A</sup>	854.12 <sup>A</sup>	835.66 <sup>A</sup>	839.33 <sup>A</sup>	895.23 <sup>A</sup>	836.58 <sup>A</sup>	817.11 <sup>A</sup>	806.66 <sup>A</sup>	862.11 <sup>A</sup>	860.45 <sup>A</sup>	838.08 <sup>A</sup>	889.45 <sup>A</sup>
2011	888.80 <sup>A</sup>	..	..	..	..	..	..	..	..	..	..	..

Table 2-5 – continued

## Seasonally adjusted estimates of average weekly earnings, for all employees, for selected industries — New Brunswick

Industry - NAICS	Jan.	Feb.	Mar.	Apr.	May	June	July	Aug.	Sept.	Oct.	Nov.	Dec.
	current dollars											
<b>Retail trade - 44-45</b>												
2007	446.08	443.27	449.53	444.88	449.26	453.60	444.92	447.08	446.10	445.91	453.67	450.76
2008	443.91	446.41	448.77	458.20	464.34	463.08	472.86	479.81	475.49	472.61	486.43	469.53
2009	468.70 <sup>A</sup>	476.62 <sup>A</sup>	463.91 <sup>A</sup>	458.97 <sup>A</sup>	475.44 <sup>A</sup>	458.06 <sup>A</sup>	463.52 <sup>A</sup>	459.51 <sup>A</sup>	482.21 <sup>A</sup>	473.11 <sup>A</sup>	466.70 <sup>A</sup>	476.23 <sup>A</sup>
2010	475.35 <sup>A</sup>	471.27 <sup>A</sup>	480.83 <sup>A</sup>	492.15 <sup>A</sup>	474.48 <sup>A</sup>	479.52 <sup>A</sup>	470.74 <sup>A</sup>	487.21 <sup>A</sup>	486.88 <sup>A</sup>	489.12 <sup>A</sup>	472.79 <sup>A</sup>	487.28 <sup>A</sup>
2011	482.39 <sup>A</sup>	..	..	..	..	..	..	..	..	..	..	..
<b>Transportation and warehousing - 48-49</b>												
2007	844.81	828.74	826.48	837.73	830.17	825.35	822.21	830.10	837.51	832.44	826.99	832.30
2008	840.42	851.28	851.30	844.58	847.51	839.12	851.22	838.55	833.92	852.88	868.23	850.63
2009	824.25 <sup>A</sup>	849.07 <sup>A</sup>	852.45 <sup>A</sup>	847.91 <sup>A</sup>	826.89 <sup>A</sup>	842.61 <sup>A</sup>	843.51 <sup>A</sup>	849.21 <sup>A</sup>	845.85 <sup>A</sup>	840.04 <sup>A</sup>	836.96 <sup>A</sup>	841.23 <sup>A</sup>
2010	836.79 <sup>A</sup>	825.58 <sup>A</sup>	836.62 <sup>A</sup>	860.89 <sup>A</sup>	837.71 <sup>A</sup>	865.86 <sup>A</sup>	850.47 <sup>A</sup>	844.36 <sup>A</sup>	847.72 <sup>A</sup>	853.42 <sup>A</sup>	844.07 <sup>A</sup>	855.35 <sup>A</sup>
2011	885.69 <sup>A</sup>	..	..	..	..	..	..	..	..	..	..	..
<b>Information and cultural industries - 51</b>												
2007	981.13	952.74	953.54	920.72	950.07	885.89	897.86	877.77	936.28	950.66	1,006.18	925.07
2008	915.64	929.55	895.05	945.36	917.86	977.27	978.46	987.11	1,045.99	1,035.07	996.58	1,023.22
2009	1,097.39 <sup>A</sup>	1,057.27 <sup>A</sup>	1,039.16 <sup>A</sup>	1,109.54 <sup>A</sup>	1,180.67 <sup>A</sup>	1,096.39 <sup>A</sup>	1,043.76 <sup>A</sup>	1,122.68 <sup>A</sup>	1,149.13 <sup>A</sup>	985.12 <sup>A</sup>	1,046.43 <sup>B</sup>	976.12 <sup>A</sup>
2010	965.90 <sup>B</sup>	1,034.17 <sup>A</sup>	1,036.14 <sup>A</sup>	983.61 <sup>A</sup>	959.99 <sup>B</sup>	974.89 <sup>B</sup>	1,077.88 <sup>A</sup>	1,118.27 <sup>A</sup>	1,082.89 <sup>A</sup>	1,035.00 <sup>A</sup>	1,115.32 <sup>A</sup>	880.64 <sup>A</sup>
2011	888.53 <sup>A</sup>	..	..	..	..	..	..	..	..	..	..	..
<b>Finance and insurance - 52</b>												
2007	x	x	x	x	x	x	x	x	x	x	x	x
2008	920.38	944.01	922.57	942.50	967.27	939.12	953.83	957.06	931.89	885.14	908.21	809.30
2009	828.16 <sup>B</sup>	840.99 <sup>B</sup>	841.72 <sup>B</sup>	839.64 <sup>B</sup>	844.70 <sup>B</sup>	839.27 <sup>B</sup>	869.73 <sup>A</sup>	938.98 <sup>B</sup>	865.76 <sup>A</sup>	858.05 <sup>A</sup>	838.38 <sup>A</sup>	869.72 <sup>A</sup>
2010	925.61 <sup>A</sup>	963.94 <sup>A</sup>	916.24 <sup>A</sup>	876.96 <sup>A</sup>	883.66 <sup>A</sup>	899.74 <sup>A</sup>	872.29 <sup>A</sup>	933.25 <sup>A</sup>	923.00 <sup>A</sup>	945.00 <sup>A</sup>	949.36 <sup>A</sup>	982.23 <sup>A</sup>
2011	992.36 <sup>A</sup>	..	..	..	..	..	..	..	..	..	..	..
<b>Professional, scientific and technical services - 54</b>												
2007	973.17	978.38	983.69	988.05	975.13	976.72	964.65	978.15	986.38	980.37	987.76	992.93
2008	964.40	957.43	966.73	968.99	976.36	948.81	974.13	952.56	956.65	999.96	980.56	1,009.45
2009	1,007.91 <sup>A</sup>	1,019.61 <sup>A</sup>	1,001.12 <sup>A</sup>	1,004.24 <sup>A</sup>	1,025.61 <sup>A</sup>	1,038.18 <sup>A</sup>	1,024.90 <sup>A</sup>	1,026.36 <sup>A</sup>	1,030.24 <sup>A</sup>	1,020.94 <sup>A</sup>	1,084.49 <sup>A</sup>	1,027.85 <sup>A</sup>
2010	1,039.52 <sup>A</sup>	1,013.47 <sup>A</sup>	1,049.01 <sup>A</sup>	1,071.82 <sup>A</sup>	1,045.28 <sup>A</sup>	1,062.48 <sup>A</sup>	1,065.57 <sup>B</sup>	1,086.60 <sup>A</sup>	1,074.47 <sup>A</sup>	1,103.87 <sup>A</sup>	1,059.50 <sup>A</sup>	1,035.90 <sup>A</sup>
2011	1,107.94 <sup>A</sup>	..	..	..	..	..	..	..	..	..	..	..
<b>Management of companies and enterprises - 55</b>												
2007	735.09	717.74	837.97	754.26	783.20	895.13	789.74	838.91	920.98	912.01	899.00	871.61
2008	993.00	1,009.49	969.74	916.81	839.93	814.00	814.94	772.58	740.31	866.16	776.50	810.98
2009	903.34 <sup>B</sup>	835.90 <sup>A</sup>	795.42 <sup>A</sup>	771.53 <sup>A</sup>	820.50 <sup>A</sup>	868.93 <sup>B</sup>	866.05 <sup>B</sup>	753.48 <sup>A</sup>	786.19 <sup>A</sup>	741.53 <sup>A</sup>	839.09 <sup>A</sup>	934.73 <sup>A</sup>
2010	859.84 <sup>C</sup>	795.06 <sup>B</sup>	737.12 <sup>B</sup>	713.72 <sup>A</sup>	742.16 <sup>A</sup>	759.71 <sup>A</sup>	746.44 <sup>A</sup>	775.43 <sup>B</sup>	773.95 <sup>B</sup>	778.74 <sup>C</sup>	744.25 <sup>B</sup>	F
2011	F	..	..	..	..	..	..	..	..	..	..	..
<b>Administrative and support, waste management and remediation services - 56</b>												
2007	512.93	512.07	530.74	517.87	513.85	525.10	520.74	488.18	483.28	492.54	501.24	531.28
2008	525.77	526.41	523.42	504.24	508.53	555.59	562.98	552.16	566.63	568.60	551.26	556.55
2009	617.87 <sup>A</sup>	548.69 <sup>A</sup>	541.70 <sup>A</sup>	562.99 <sup>A</sup>	534.22 <sup>A</sup>	539.55 <sup>A</sup>	603.36 <sup>A</sup>	553.30 <sup>A</sup>	583.73 <sup>A</sup>	564.98 <sup>A</sup>	564.75 <sup>A</sup>	591.78 <sup>A</sup>
2010	598.41 <sup>A</sup>	625.18 <sup>A</sup>	601.76 <sup>A</sup>	616.29 <sup>A</sup>	612.93 <sup>A</sup>	576.34 <sup>A</sup>	626.86 <sup>A</sup>	591.65 <sup>A</sup>	601.88 <sup>A</sup>	596.97 <sup>A</sup>	606.08 <sup>A</sup>	644.57 <sup>A</sup>
2011	606.59 <sup>A</sup>	..	..	..	..	..	..	..	..	..	..	..
<b>Educational services - 61</b>												
2007	803.95	812.13	813.55	822.72	820.75	816.90	826.96	831.18	833.54	832.20	844.77	853.47
2008	856.39	852.71	850.14	844.97	840.41	831.69	817.18	811.30	814.19	812.56	826.48	831.40
2009	832.08 <sup>A</sup>	854.63 <sup>A</sup>	869.20 <sup>A</sup>	858.99 <sup>A</sup>	848.55 <sup>A</sup>	877.47 <sup>A</sup>	912.99 <sup>A</sup>	871.12 <sup>A</sup>	905.42 <sup>A</sup>	929.02 <sup>A</sup>	940.64 <sup>A</sup>	914.74 <sup>A</sup>
2010	840.60 <sup>A</sup>	851.22 <sup>A</sup>	867.06 <sup>A</sup>	901.39 <sup>A</sup>	910.70 <sup>A</sup>	924.90 <sup>A</sup>	922.23 <sup>B</sup>	901.62 <sup>B</sup>	868.11 <sup>B</sup>	860.88 <sup>A</sup>	831.48 <sup>A</sup>	917.64 <sup>A</sup>
2011	976.96 <sup>A</sup>	..	..	..	..	..	..	..	..	..	..	..
<b>Health care and social assistance - 62</b>												
2007	671.08	678.21	693.64	683.80	698.46	684.32	681.45	692.39	671.30	692.38	694.14	687.48
2008	715.91	727.77	724.23	708.89	707.52	699.23	726.49	716.97	731.48	737.28	745.74	748.10
2009	776.83 <sup>A</sup>	781.82 <sup>A</sup>	789.96 <sup>B</sup>	722.50 <sup>B</sup>	734.11 <sup>A</sup>	749.62 <sup>A</sup>	766.73 <sup>A</sup>	761.81 <sup>A</sup>	751.83 <sup>A</sup>	756.25 <sup>A</sup>	750.37 <sup>A</sup>	758.05 <sup>A</sup>
2010	746.48 <sup>A</sup>	750.30 <sup>A</sup>	752.50 <sup>A</sup>	727.14 <sup>A</sup>	756.99 <sup>A</sup>	754.76 <sup>A</sup>	752.58 <sup>A</sup>	735.38 <sup>A</sup>	770.94 <sup>A</sup>	761.01 <sup>A</sup>	770.23 <sup>A</sup>	781.03 <sup>A</sup>
2011	761.36 <sup>A</sup>	..	..	..	..	..	..	..	..	..	..	..

Table 2-5 – continued

## Seasonally adjusted estimates of average weekly earnings, for all employees, for selected industries — New Brunswick

Industry - NAICS	Jan.	Feb.	Mar.	Apr.	May	June	July	Aug.	Sept.	Oct.	Nov.	Dec.
	current dollars											
<b>Arts, entertainment and recreation - 71</b>												
2007	396.83	381.81	423.53	418.85	406.08	404.41	395.50	435.72	396.65	429.31	446.27	466.70
2008	489.74	476.67	480.75	499.95	466.11	465.26	458.10	421.80	405.35	408.66	418.12	464.36
2009	488.30 <sup>A</sup>	454.43 <sup>B</sup>	459.36 <sup>B</sup>	471.99 <sup>A</sup>	474.88 <sup>B</sup>	448.15 <sup>B</sup>	519.52 <sup>A</sup>	449.78 <sup>B</sup>	469.27 <sup>B</sup>	422.99 <sup>A</sup>	443.24 <sup>B</sup>	476.47 <sup>B</sup>
2010	421.17 <sup>B</sup>	475.96 <sup>A</sup>	437.21 <sup>A</sup>	446.49 <sup>A</sup>	439.12 <sup>A</sup>	477.71 <sup>A</sup>	517.22 <sup>A</sup>	508.77 <sup>A</sup>	491.56 <sup>A</sup>	529.15 <sup>A</sup>	509.46 <sup>A</sup>	568.93 <sup>A</sup>
2011	532.79 <sup>A</sup>	..	..	..	..	..	..	..	..	..	..	..
<b>Accommodation and food services - 72</b>												
2007	304.42	306.61	311.23	310.58	304.80	310.60	309.39	301.34	303.26	304.89	317.33	323.70
2008	312.19	316.68	317.31	315.90	319.25	316.68	319.86	321.28	310.70	310.11	298.91	298.28
2009	307.44 <sup>A</sup>	307.96 <sup>A</sup>	307.16 <sup>A</sup>	326.19 <sup>A</sup>	318.00 <sup>A</sup>	310.63 <sup>A</sup>	324.39 <sup>A</sup>	322.03 <sup>A</sup>	331.13 <sup>A</sup>	326.55 <sup>A</sup>	311.87 <sup>A</sup>	328.29 <sup>A</sup>
2010	319.49 <sup>A</sup>	319.93 <sup>A</sup>	319.70 <sup>A</sup>	332.58 <sup>A</sup>	305.79 <sup>A</sup>	316.77 <sup>A</sup>	312.32 <sup>A</sup>	320.22 <sup>A</sup>	326.09 <sup>A</sup>	318.59 <sup>A</sup>	331.63 <sup>A</sup>	322.52 <sup>A</sup>
2011	324.75 <sup>A</sup>	..	..	..	..	..	..	..	..	..	..	..
<b>Other services (except public administration) - 81</b>												
2007	520.14	528.90	544.02	529.64	552.38	544.50	532.41	563.23	537.53	544.82	563.40	547.24
2008	548.42	539.55	546.79	572.72	581.02	565.67	570.44	575.30	542.96	542.41	550.34	571.37
2009	614.84 <sup>B</sup>	569.37 <sup>B</sup>	596.15 <sup>A</sup>	622.28 <sup>B</sup>	584.08 <sup>A</sup>	556.40 <sup>B</sup>	565.86 <sup>B</sup>	557.79 <sup>A</sup>	555.43 <sup>A</sup>	566.90 <sup>A</sup>	F	586.59 <sup>A</sup>
2010	540.75 <sup>A</sup>	577.43 <sup>A</sup>	584.72 <sup>A</sup>	630.08 <sup>B</sup>	602.53 <sup>A</sup>	654.22 <sup>B</sup>	607.09 <sup>A</sup>	591.39 <sup>A</sup>	598.71 <sup>A</sup>	640.45 <sup>A</sup>	630.79 <sup>A</sup>	635.29 <sup>A</sup>
2011	615.82 <sup>A</sup>	..	..	..	..	..	..	..	..	..	..	..
<b>Public administration - 91</b>												
2007	937.21	938.23	941.27	929.11	949.64	959.38	942.60	954.68	956.78	975.00	967.42	967.73
2008	965.49	981.22	970.86	986.81	989.35	983.41	992.95	1,015.97	992.04	1,010.18	991.95	1,033.69
2009	1,002.64 <sup>A</sup>	1,017.85 <sup>A</sup>	1,032.94 <sup>A</sup>	1,020.56 <sup>A</sup>	1,026.16 <sup>A</sup>	1,019.73 <sup>A</sup>	1,048.17 <sup>A</sup>	1,040.91 <sup>A</sup>	1,029.85 <sup>A</sup>	1,025.51 <sup>A</sup>	1,031.80 <sup>A</sup>	1,022.53 <sup>A</sup>
2010	1,033.57 <sup>A</sup>	1,020.70 <sup>A</sup>	1,027.61 <sup>A</sup>	1,047.94 <sup>A</sup>	1,032.37 <sup>A</sup>	1,047.36 <sup>A</sup>	1,042.42 <sup>A</sup>	1,029.84 <sup>A</sup>	1,074.06 <sup>A</sup>	1,043.24 <sup>A</sup>	1,066.72 <sup>A</sup>	1,025.25 <sup>A</sup>
2011	1,054.81 <sup>A</sup>	..	..	..	..	..	..	..	..	..	..	..

**Table 2-6**  
**Seasonally adjusted estimates of average weekly earnings, for all employees, for selected industries — Quebec**

Industry - NAICS	Jan.	Feb.	Mar.	Apr.	May	June	July	Aug.	Sept.	Oct.	Nov.	Dec.
current dollars												
<b>Industrial aggregate excluding unclassified businesses - 11-91N</b>												
2007	717.31	727.42	744.17	731.38	755.39	736.26	740.35	743.31	739.43	736.33	750.65	748.63
2008	752.26	738.09	752.38	757.49	761.74	752.04	771.05	737.64	744.94	764.53	750.83	752.14
2009	744.35 <sup>A</sup>	754.98 <sup>A</sup>	753.77 <sup>A</sup>	759.55 <sup>A</sup>	753.85 <sup>A</sup>	768.91 <sup>A</sup>	771.97 <sup>A</sup>	763.54 <sup>A</sup>	766.22 <sup>A</sup>	762.85 <sup>A</sup>	763.70 <sup>A</sup>	769.70 <sup>A</sup>
2010	761.03 <sup>A</sup>	770.75 <sup>A</sup>	770.32 <sup>A</sup>	775.79 <sup>A</sup>	779.02 <sup>A</sup>	791.91 <sup>A</sup>	786.74 <sup>A</sup>	784.56 <sup>A</sup>	794.92 <sup>A</sup>	788.51 <sup>A</sup>	797.35 <sup>A</sup>	804.75 <sup>A</sup>
2011	790.81 <sup>A</sup>	..	..	..	..	..	..	..	..	..	..	..
<b>Goods producing industries - 11-33N</b>												
2007	866.11	888.32	901.30	884.76	910.66	882.05	891.24	890.77	903.92	902.09	917.07	913.29
2008	912.78	900.85	912.99	921.11	929.55	905.82	931.42	892.70	909.25	935.91	927.54	912.35
2009	917.39 <sup>A</sup>	917.69 <sup>A</sup>	929.22 <sup>A</sup>	917.60 <sup>A</sup>	907.07 <sup>A</sup>	929.02 <sup>A</sup>	925.58 <sup>A</sup>	923.88 <sup>A</sup>	949.69 <sup>A</sup>	942.74 <sup>A</sup>	944.88 <sup>A</sup>	916.63 <sup>A</sup>
2010	925.61 <sup>A</sup>	947.38 <sup>A</sup>	948.91 <sup>A</sup>	935.70 <sup>A</sup>	956.47 <sup>A</sup>	935.34 <sup>A</sup>	979.65 <sup>A</sup>	967.83 <sup>A</sup>	998.58 <sup>A</sup>	981.12 <sup>A</sup>	993.96 <sup>A</sup>	982.95 <sup>A</sup>
2011	985.88 <sup>A</sup>	..	..	..	..	..	..	..	..	..	..	..
<b>Forestry, logging and support - 11N</b>												
2007	834.58	825.67	802.38	803.46	859.97	864.83	816.11	753.54	792.28	854.80	869.24	896.93
2008	912.29	924.52	873.33	824.46	841.08	860.49	924.94	806.55	819.93	836.35	776.66	745.92
2009	738.39 <sup>A</sup>	760.26 <sup>A</sup>	745.61 <sup>B</sup>	736.33 <sup>A</sup>	743.38 <sup>A</sup>	775.66 <sup>A</sup>	795.80 <sup>A</sup>	816.97 <sup>A</sup>	802.73 <sup>A</sup>	780.24 <sup>A</sup>	842.62 <sup>A</sup>	867.81 <sup>B</sup>
2010	818.59 <sup>B</sup>	796.27 <sup>B</sup>	884.39 <sup>B</sup>	931.26 <sup>B</sup>	867.71 <sup>A</sup>	835.87 <sup>A</sup>	842.55 <sup>A</sup>	880.14 <sup>A</sup>	857.75 <sup>A</sup>	860.37 <sup>A</sup>	842.77 <sup>B</sup>	717.17 <sup>B</sup>
2011	764.52 <sup>B</sup>	..	..	..	..	..	..	..	..	..	..	..
<b>Mining, quarrying, and oil and gas extraction - 21</b>												
2007	1,104.06	1,154.26	1,193.67	1,108.80	1,167.28	1,182.65	1,173.11	1,188.76	1,151.44	1,218.07	1,183.94	1,257.89
2008	1,236.85	1,192.52	1,159.92	1,304.87	1,269.29	1,255.83	1,271.90	1,258.91	1,281.43	1,281.53	1,238.54	1,215.67
2009	1,273.75 <sup>A</sup>	1,274.64 <sup>A</sup>	1,270.74 <sup>A</sup>	1,266.14 <sup>A</sup>	1,246.04 <sup>A</sup>	1,245.52 <sup>A</sup>	1,229.16 <sup>A</sup>	1,240.60 <sup>A</sup>	1,251.72 <sup>A</sup>	1,154.16 <sup>A</sup>	1,286.09 <sup>A</sup>	1,236.52 <sup>A</sup>
2010	1,242.09 <sup>A</sup>	1,224.03 <sup>A</sup>	1,281.87 <sup>A</sup>	1,263.75 <sup>A</sup>	1,265.46 <sup>A</sup>	1,294.64 <sup>B</sup>	1,331.81 <sup>A</sup>	1,385.72 <sup>B</sup>	1,380.61 <sup>B</sup>	1,347.20 <sup>A</sup>	1,410.57 <sup>A</sup>	1,245.65 <sup>A</sup>
2011	1,292.41 <sup>A</sup>	..	..	..	..	..	..	..	..	..	..	..
<b>Utilities - 22</b>												
2007	1,194.77	1,204.56	1,222.16	1,231.55	1,234.83	1,226.70	1,203.28	1,217.51	1,248.81	1,253.44	1,266.33	1,269.28
2008	1,289.05	1,281.50	1,316.73	1,303.52	1,321.85	1,324.47	1,290.93	1,279.85	1,281.61	1,291.44	1,327.34	1,292.84
2009	1,310.93 <sup>B</sup>	1,323.21 <sup>A</sup>	1,216.66 <sup>B</sup>	1,201.45 <sup>B</sup>	1,279.18 <sup>A</sup>	1,252.45 <sup>A</sup>	1,228.41 <sup>A</sup>	1,270.31 <sup>A</sup>	1,302.78 <sup>A</sup>	1,362.74 <sup>A</sup>	1,259.77 <sup>A</sup>	1,275.52 <sup>B</sup>
2010	1,342.33 <sup>A</sup>	1,384.41 <sup>A</sup>	1,349.42 <sup>A</sup>	1,413.24 <sup>A</sup>	1,538.85 <sup>A</sup>	1,477.87 <sup>A</sup>	1,449.46 <sup>A</sup>	1,445.57 <sup>A</sup>	1,528.05 <sup>A</sup>	1,460.62 <sup>A</sup>	1,511.90 <sup>A</sup>	1,632.93 <sup>A</sup>
2011	1,601.75 <sup>A</sup>	..	..	..	..	..	..	..	..	..	..	..
<b>Construction - 23</b>												
2007	858.92	846.83	882.90	868.36	891.64	887.55	870.66	887.70	890.65	881.51	897.82	897.60
2008	890.40	889.92	887.56	933.27	910.94	909.86	929.01	919.07	946.69	964.63	954.19	992.91
2009	980.52 <sup>A</sup>	988.95 <sup>A</sup>	999.28 <sup>A</sup>	996.65 <sup>A</sup>	985.09 <sup>A</sup>	1,019.42 <sup>A</sup>	1,019.83 <sup>A</sup>	1,007.22 <sup>A</sup>	1,020.54 <sup>A</sup>	1,032.78 <sup>A</sup>	1,015.36 <sup>A</sup>	968.63 <sup>A</sup>
2010	1,001.21 <sup>A</sup>	1,006.36 <sup>A</sup>	1,006.39 <sup>A</sup>	999.63 <sup>A</sup>	1,011.01 <sup>A</sup>	997.66 <sup>A</sup>	1,020.12 <sup>A</sup>	1,039.21 <sup>A</sup>	1,007.60 <sup>A</sup>	1,031.45 <sup>A</sup>	1,044.13 <sup>A</sup>	1,036.37 <sup>A</sup>
2011	1,018.25 <sup>A</sup>	..	..	..	..	..	..	..	..	..	..	..
<b>Manufacturing - 31-33</b>												
2007	851.70	873.30	876.79	869.89	891.33	859.02	883.23	871.64	868.05	874.26	885.70	881.49
2008	888.01	873.31	881.08	889.41	900.25	874.50	902.39	852.48	847.68	878.77	871.57	855.96
2009	866.85 <sup>A</sup>	858.66 <sup>A</sup>	878.03 <sup>A</sup>	866.87 <sup>A</sup>	852.85 <sup>A</sup>	877.58 <sup>A</sup>	873.84 <sup>A</sup>	862.16 <sup>A</sup>	883.62 <sup>A</sup>	852.71 <sup>A</sup>	878.26 <sup>A</sup>	862.38 <sup>A</sup>
2010	877.09 <sup>A</sup>	892.52 <sup>A</sup>	892.91 <sup>A</sup>	875.41 <sup>A</sup>	889.89 <sup>A</sup>	877.67 <sup>A</sup>	926.44 <sup>A</sup>	900.93 <sup>A</sup>	932.94 <sup>A</sup>	901.17 <sup>A</sup>	917.50 <sup>A</sup>	912.68 <sup>A</sup>
2011	935.92 <sup>A</sup>	..	..	..	..	..	..	..	..	..	..	..
<b>Non-durable goods - 311N</b>												
2007	..	..	..	..	..	..	..	..	..	..	..	..
2008	..	..	..	..	..	..	..	..	..	..	..	..
2009	..	..	..	..	..	..	..	..	..	..	..	..
2010	..	..	..	..	..	..	..	..	..	..	..	..
2011	..	..	..	..	..	..	..	..	..	..	..	..
<b>Durable goods - 321N</b>												
2007	..	..	..	..	..	..	..	..	..	..	..	..
2008	..	..	..	..	..	..	..	..	..	..	..	..
2009	..	..	..	..	..	..	..	..	..	..	..	..
2010	..	..	..	..	..	..	..	..	..	..	..	..
2011	..	..	..	..	..	..	..	..	..	..	..	..

Table 2-6 – continued

## Seasonally adjusted estimates of average weekly earnings, for all employees, for selected industries — Quebec

Industry - NAICS	Jan.	Feb.	Mar.	Apr.	May	June	July	Aug.	Sept.	Oct.	Nov.	Dec.
	current dollars											
<b>Service producing industries</b>												
<b>- 41-91N</b>												
2007	685.26	687.66	696.59	693.94	700.01	697.01	698.68	697.90	703.26	699.46	706.88	709.25
2008	711.42	682.56	715.15	718.67	714.99	710.67	717.71	707.26	714.25	723.78	713.82	714.47
2009	711.53 <sup>A</sup>	720.91 <sup>A</sup>	715.00 <sup>A</sup>	713.52 <sup>A</sup>	720.06 <sup>A</sup>	725.83 <sup>A</sup>	724.20 <sup>A</sup>	728.91 <sup>A</sup>	727.04 <sup>A</sup>	722.37 <sup>A</sup>	724.70 <sup>A</sup>	724.08 <sup>A</sup>
2010	738.77 <sup>A</sup>	731.76 <sup>A</sup>	728.23 <sup>A</sup>	734.81 <sup>A</sup>	735.66 <sup>A</sup>	747.13 <sup>A</sup>	732.72 <sup>A</sup>	742.29 <sup>A</sup>	741.05 <sup>A</sup>	753.87 <sup>A</sup>	754.60 <sup>A</sup>	755.41 <sup>A</sup>
2011	758.01 <sup>A</sup>	..	..	..	..	..	..	..	..	..	..	..
<b>Trade - 41-45N</b>												
2007	549.38	555.91	551.43	550.12	562.97	553.85	559.51	559.18	559.21	556.31	567.70	560.11
2008	564.67	541.40	584.52	578.80	576.49	566.12	581.97	581.17	584.72	582.69	579.37	585.45
2009	579.54 <sup>A</sup>	578.80 <sup>A</sup>	583.10 <sup>A</sup>	568.39 <sup>A</sup>	580.49 <sup>A</sup>	589.47 <sup>A</sup>	580.80 <sup>A</sup>	579.32 <sup>A</sup>	579.32 <sup>A</sup>	586.86 <sup>A</sup>	589.23 <sup>A</sup>	583.83 <sup>A</sup>
2010	599.46 <sup>A</sup>	599.64 <sup>A</sup>	594.89 <sup>A</sup>	602.17 <sup>A</sup>	602.35 <sup>A</sup>	603.13 <sup>A</sup>	593.22 <sup>A</sup>	611.20 <sup>A</sup>	615.42 <sup>A</sup>	620.52 <sup>A</sup>	617.42 <sup>A</sup>	613.27 <sup>A</sup>
2011	618.82 <sup>A</sup>	..	..	..	..	..	..	..	..	..	..	..
<b>Wholesale trade - 41</b>												
2007	834.43	863.10	846.42	844.79	876.38	864.65	867.78	864.52	859.15	865.56	884.42	871.41
2008	878.34	851.48	894.99	893.92	882.30	877.78	884.22	884.02	892.81	910.12	883.27	902.27
2009	896.21 <sup>A</sup>	901.24 <sup>A</sup>	911.73 <sup>A</sup>	874.66 <sup>A</sup>	892.85 <sup>A</sup>	933.28 <sup>A</sup>	917.19 <sup>A</sup>	896.82 <sup>A</sup>	874.70 <sup>A</sup>	903.86 <sup>A</sup>	916.68 <sup>A</sup>	923.42 <sup>A</sup>
2010	925.22 <sup>A</sup>	925.09 <sup>A</sup>	899.45 <sup>A</sup>	924.39 <sup>A</sup>	936.74 <sup>A</sup>	938.44 <sup>A</sup>	921.37 <sup>A</sup>	943.88 <sup>A</sup>	943.89 <sup>A</sup>	943.62 <sup>A</sup>	942.01 <sup>A</sup>	949.10 <sup>A</sup>
2011	947.07 <sup>A</sup>	..	..	..	..	..	..	..	..	..	..	..
<b>Retail trade - 44-45</b>												
2007	432.09	434.10	433.20	430.40	442.49	427.81	439.25	442.77	437.30	433.19	443.18	437.58
2008	445.16	431.39	455.28	455.22	456.17	442.01	473.05	459.69	456.15	459.22	459.04	464.64
2009	457.15 <sup>A</sup>	455.68 <sup>A</sup>	449.72 <sup>A</sup>	454.12 <sup>A</sup>	456.06 <sup>A</sup>	455.97 <sup>A</sup>	461.52 <sup>A</sup>	453.48 <sup>A</sup>	459.71 <sup>A</sup>	464.00 <sup>A</sup>	459.81 <sup>A</sup>	462.58 <sup>A</sup>
2010	468.41 <sup>A</sup>	475.46 <sup>A</sup>	473.00 <sup>A</sup>	476.40 <sup>A</sup>	467.89 <sup>A</sup>	475.99 <sup>A</sup>	473.18 <sup>A</sup>	480.52 <sup>A</sup>	485.89 <sup>A</sup>	489.21 <sup>A</sup>	487.67 <sup>A</sup>	486.10 <sup>A</sup>
2011	487.29 <sup>A</sup>	..	..	..	..	..	..	..	..	..	..	..
<b>Transportation and warehousing</b>												
<b>- 48-49</b>												
2007	816.39	812.85	831.59	813.96	838.88	811.49	823.48	826.32	813.04	803.55	815.74	822.98
2008	832.58	829.77	836.61	837.97	856.88	828.24	853.73	823.76	815.14	845.25	833.41	841.27
2009	840.91 <sup>A</sup>	848.14 <sup>A</sup>	840.45 <sup>A</sup>	849.19 <sup>A</sup>	823.10 <sup>A</sup>	819.53 <sup>A</sup>	834.18 <sup>A</sup>	807.39 <sup>A</sup>	811.41 <sup>A</sup>	805.18 <sup>A</sup>	808.32 <sup>A</sup>	792.18 <sup>A</sup>
2010	786.64 <sup>A</sup>	806.52 <sup>A</sup>	784.96 <sup>A</sup>	816.67 <sup>A</sup>	815.16 <sup>A</sup>	806.25 <sup>A</sup>	829.28 <sup>A</sup>	828.05 <sup>A</sup>	854.33 <sup>A</sup>	837.19 <sup>A</sup>	839.12 <sup>A</sup>	840.03 <sup>A</sup>
2011	835.38 <sup>A</sup>	..	..	..	..	..	..	..	..	..	..	..
<b>Information and cultural industries</b>												
<b>- 51</b>												
2007	972.18	978.52	1,002.52	986.17	1,000.26	982.86	1,003.97	1,019.50	1,036.17	1,015.60	1,023.10	1,008.22
2008	986.65	982.06	930.93	917.80	913.01	909.25	934.61	872.70	870.55	964.86	995.56	1,020.33
2009	1,023.04 <sup>A</sup>	1,028.64 <sup>A</sup>	1,022.94 <sup>A</sup>	1,033.36 <sup>A</sup>	1,081.19 <sup>A</sup>	1,046.10 <sup>A</sup>	970.72 <sup>A</sup>	1,029.50 <sup>A</sup>	1,052.86 <sup>A</sup>	951.41 <sup>A</sup>	994.64 <sup>A</sup>	970.59 <sup>A</sup>
2010	995.73 <sup>A</sup>	1,011.22 <sup>A</sup>	1,033.36 <sup>A</sup>	982.63 <sup>A</sup>	934.54 <sup>A</sup>	981.39 <sup>A</sup>	978.98 <sup>A</sup>	1,019.60 <sup>A</sup>	990.67 <sup>A</sup>	1,004.88 <sup>A</sup>	1,024.04 <sup>A</sup>	1,069.30 <sup>A</sup>
2011	1,010.79 <sup>A</sup>	..	..	..	..	..	..	..	..	..	..	..
<b>Finance and insurance - 52</b>												
2007	894.62	909.48	921.21	925.92	932.50	937.58	932.15	937.39	948.61	945.77	950.03	949.85
2008	928.87	921.38	914.74	929.06	923.67	930.30	930.84	920.22	934.90	919.00	921.01	918.65
2009	923.92 <sup>A</sup>	956.83 <sup>A</sup>	955.78 <sup>A</sup>	955.71 <sup>A</sup>	965.14 <sup>A</sup>	953.28 <sup>A</sup>	909.58 <sup>A</sup>	972.78 <sup>A</sup>	949.38 <sup>A</sup>	977.71 <sup>A</sup>	940.59 <sup>A</sup>	954.17 <sup>A</sup>
2010	984.54 <sup>A</sup>	995.93 <sup>A</sup>	980.46 <sup>A</sup>	974.21 <sup>A</sup>	967.06 <sup>A</sup>	945.87 <sup>A</sup>	983.34 <sup>A</sup>	991.76 <sup>A</sup>	973.14 <sup>A</sup>	1,010.89 <sup>A</sup>	1,029.47 <sup>A</sup>	1,041.21 <sup>A</sup>
2011	1,017.72 <sup>A</sup>	..	..	..	..	..	..	..	..	..	..	..
<b>Real estate and rental and leasing</b>												
<b>- 53</b>												
2007	626.79	650.34	659.54	637.58	651.58	646.49	650.99	638.26	623.34	635.35	656.11	652.60
2008	661.41	639.06	680.04	693.91	699.87	660.88	694.94	632.90	621.88	659.96	598.05	727.68
2009	670.78 <sup>B</sup>	646.57 <sup>A</sup>	616.47 <sup>A</sup>	638.47 <sup>A</sup>	610.32 <sup>A</sup>	663.20 <sup>A</sup>	685.71 <sup>A</sup>	629.35 <sup>A</sup>	620.45 <sup>A</sup>	650.45 <sup>B</sup>	673.75 <sup>A</sup>	692.83 <sup>B</sup>
2010	669.95 <sup>A</sup>	665.68 <sup>A</sup>	678.07 <sup>A</sup>	693.45 <sup>A</sup>	681.53 <sup>A</sup>	648.54 <sup>B</sup>	681.08 <sup>A</sup>	648.24 <sup>B</sup>	700.37 <sup>B</sup>	653.86 <sup>A</sup>	686.43 <sup>A</sup>	666.59 <sup>A</sup>
2011	648.81 <sup>A</sup>	..	..	..	..	..	..	..	..	..	..	..
<b>Professional, scientific and technical services - 54</b>												
2007	998.13	1,014.14	1,054.26	1,009.22	1,050.01	1,013.15	997.22	1,018.24	1,003.58	1,010.65	1,047.14	1,043.07
2008	1,067.76	1,029.30	1,053.79	1,041.93	1,073.63	1,036.17	1,054.12	1,000.43	1,019.36	1,051.63	1,046.70	1,054.83
2009	1,044.41 <sup>A</sup>	1,043.05 <sup>A</sup>	1,056.42 <sup>A</sup>	1,069.91 <sup>A</sup>	1,057.67 <sup>A</sup>	1,092.14 <sup>A</sup>	1,041.18 <sup>A</sup>	1,043.21 <sup>A</sup>	1,060.37 <sup>A</sup>	1,072.38 <sup>A</sup>	1,051.76 <sup>A</sup>	1,076.85 <sup>A</sup>
2010	1,093.41 <sup>A</sup>	1,107.49 <sup>A</sup>	1,111.06 <sup>A</sup>	1,101.28 <sup>A</sup>	1,095.30 <sup>A</sup>	1,121.48 <sup>A</sup>	1,084.24 <sup>A</sup>	1,065.91 <sup>A</sup>	1,104.54 <sup>A</sup>	1,103.45 <sup>A</sup>	1,118.06 <sup>A</sup>	1,158.43 <sup>A</sup>
2011	1,096.65 <sup>A</sup>	..	..	..	..	..	..	..	..	..	..	..

Table 2-6 – continued

## Seasonally adjusted estimates of average weekly earnings, for all employees, for selected industries — Quebec

Industry - NAICS	Jan.	Feb.	Mar.	Apr.	May	June	July	Aug.	Sept.	Oct.	Nov.	Dec.
	current dollars											
<b>Management of companies and enterprises - 55</b>												
2007	934.37	963.29	1,020.24	969.59	1,000.29	999.99	1,009.60	1,030.55	1,039.62	1,031.67	1,027.05	1,036.47
2008	1,058.85	1,041.97	1,054.91	1,028.01	1,005.95	946.96	961.73	885.91	854.94	954.95	916.55	960.97
2009	929.38 <sup>A</sup>	985.97 <sup>A</sup>	929.03 <sup>A</sup>	947.77 <sup>A</sup>	942.82 <sup>A</sup>	948.34 <sup>A</sup>	972.64 <sup>A</sup>	973.81 <sup>A</sup>	1,050.63 <sup>A</sup>	1,020.32 <sup>A</sup>	1,041.04 <sup>B</sup>	1,075.32 <sup>B</sup>
2010	1,114.78 <sup>A</sup>	1,094.54 <sup>B</sup>	1,092.82 <sup>B</sup>	1,106.71 <sup>B</sup>	1,026.91 <sup>B</sup>	1,073.19 <sup>B</sup>	972.83 <sup>A</sup>	953.32 <sup>A</sup>	1,000.25 <sup>A</sup>	989.47 <sup>A</sup>	975.72 <sup>A</sup>	1,057.67 <sup>B</sup>
2011	1,053.95 <sup>A</sup>	..	..	..	..	..	..	..	..	..	..	..
<b>Administrative and support, waste management and remediation services - 56</b>												
2007	593.82	594.39	610.77	601.74	616.12	593.76	602.58	586.73	571.72	566.81	579.11	577.33
2008	600.24	575.68	585.26	589.85	593.83	617.48	630.79	588.97	583.66	626.46	588.87	595.55
2009	599.96 <sup>A</sup>	611.69 <sup>A</sup>	612.94 <sup>A</sup>	646.74 <sup>A</sup>	606.52 <sup>A</sup>	615.05 <sup>A</sup>	627.84 <sup>A</sup>	614.08 <sup>A</sup>	602.15 <sup>A</sup>	629.29 <sup>A</sup>	616.07 <sup>A</sup>	634.07 <sup>A</sup>
2010	606.18 <sup>A</sup>	628.41 <sup>A</sup>	636.21 <sup>A</sup>	657.80 <sup>A</sup>	662.27 <sup>A</sup>	680.84 <sup>A</sup>	677.43 <sup>A</sup>	676.84 <sup>A</sup>	647.87 <sup>A</sup>	627.42 <sup>A</sup>	656.63 <sup>A</sup>	709.41 <sup>A</sup>
2011	659.48 <sup>A</sup>	..	..	..	..	..	..	..	..	..	..	..
<b>Educational services - 61</b>												
2007	779.44	795.13	837.11	808.45	820.20	805.92	812.59	804.01	826.69	811.85	831.00	839.45
2008	820.46	815.24	806.69	812.44	833.67	843.99	803.03	798.54	809.77	835.58	809.31	803.25
2009	815.52 <sup>A</sup>	823.53 <sup>A</sup>	784.61 <sup>A</sup>	797.69 <sup>A</sup>	757.51 <sup>A</sup>	795.68 <sup>A</sup>	858.12 <sup>A</sup>	836.88 <sup>A</sup>	826.17 <sup>A</sup>	807.66 <sup>A</sup>	824.98 <sup>A</sup>	835.39 <sup>A</sup>
2010	836.77 <sup>A</sup>	826.86 <sup>A</sup>	841.13 <sup>A</sup>	839.51 <sup>A</sup>	843.99 <sup>A</sup>	940.90 <sup>A</sup>	817.96 <sup>A</sup>	843.05 <sup>A</sup>	829.38 <sup>A</sup>	858.95 <sup>A</sup>	846.60 <sup>A</sup>	827.48 <sup>A</sup>
2011	853.69 <sup>A</sup>	..	..	..	..	..	..	..	..	..	..	..
<b>Health care and social assistance - 62</b>												
2007	655.20	651.09	658.64	659.96	664.23	666.30	670.56	671.89	663.20	659.72	667.86	674.02
2008	699.06	680.91	697.77	698.76	677.04	689.97	724.78	695.25	708.03	710.61	709.37	687.75
2009	699.07 <sup>A</sup>	726.33 <sup>A</sup>	703.32 <sup>A</sup>	704.73 <sup>A</sup>	722.28 <sup>A</sup>	721.87 <sup>A</sup>	722.31 <sup>A</sup>	734.42 <sup>A</sup>	730.26 <sup>A</sup>	708.48 <sup>A</sup>	722.37 <sup>A</sup>	723.73 <sup>A</sup>
2010	719.91 <sup>A</sup>	725.06 <sup>A</sup>	697.18 <sup>A</sup>	709.12 <sup>A</sup>	717.51 <sup>A</sup>	724.64 <sup>A</sup>	709.77 <sup>A</sup>	705.83 <sup>A</sup>	700.68 <sup>A</sup>	718.61 <sup>A</sup>	729.65 <sup>A</sup>	720.88 <sup>A</sup>
2011	737.87 <sup>A</sup>	..	..	..	..	..	..	..	..	..	..	..
<b>Arts, entertainment and recreation - 71</b>												
2007	448.72	472.18	467.91	469.21	477.50	466.45	459.03	463.41	472.80	477.27	484.62	493.99
2008	514.30	489.14	556.57	518.77	503.47	503.95	507.19	498.26	503.71	502.71	504.44	500.04
2009	491.73 <sup>A</sup>	484.73 <sup>A</sup>	470.36 <sup>A</sup>	470.32 <sup>B</sup>	512.70 <sup>A</sup>	509.16 <sup>A</sup>	573.77 <sup>A</sup>	553.46 <sup>A</sup>	509.10 <sup>A</sup>	511.68 <sup>A</sup>	509.12 <sup>A</sup>	518.71 <sup>A</sup>
2010	543.82 <sup>A</sup>	555.95 <sup>A</sup>	551.70 <sup>A</sup>	562.77 <sup>A</sup>	551.91 <sup>A</sup>	565.65 <sup>A</sup>	551.67 <sup>A</sup>	555.43 <sup>A</sup>	565.39 <sup>A</sup>	561.22 <sup>A</sup>	578.31 <sup>A</sup>	558.67 <sup>A</sup>
2011	552.76 <sup>A</sup>	..	..	..	..	..	..	..	..	..	..	..
<b>Accommodation and food services - 72</b>												
2007	313.95	314.29	316.85	318.63	317.79	320.26	318.09	312.14	306.81	311.34	335.87	327.66
2008	329.66	318.08	330.20	343.82	329.04	317.74	340.03	320.96	328.14	340.79	325.36	318.74
2009	305.42 <sup>A</sup>	326.15 <sup>A</sup>	315.50 <sup>A</sup>	315.33 <sup>A</sup>	319.16 <sup>A</sup>	317.60 <sup>A</sup>	315.01 <sup>A</sup>	324.22 <sup>A</sup>	320.22 <sup>A</sup>	321.23 <sup>A</sup>	323.61 <sup>A</sup>	328.34 <sup>A</sup>
2010	326.64 <sup>A</sup>	326.60 <sup>A</sup>	327.39 <sup>A</sup>	332.55 <sup>A</sup>	338.93 <sup>A</sup>	347.18 <sup>A</sup>	345.60 <sup>A</sup>	358.16 <sup>A</sup>	364.07 <sup>A</sup>	358.52 <sup>A</sup>	349.01 <sup>A</sup>	356.09 <sup>A</sup>
2011	354.19 <sup>A</sup>	..	..	..	..	..	..	..	..	..	..	..
<b>Other services (except public administration) - 81</b>												
2007	566.11	569.43	593.66	568.08	611.04	593.62	598.11	611.36	593.28	590.23	599.72	583.33
2008	610.37	566.12	639.95	645.10	632.88	617.78	641.30	582.30	616.19	623.86	585.52	591.03
2009	584.25 <sup>A</sup>	606.27 <sup>A</sup>	612.16 <sup>A</sup>	606.60 <sup>A</sup>	604.83 <sup>A</sup>	657.53 <sup>A</sup>	687.62 <sup>A</sup>	597.99 <sup>A</sup>	595.69 <sup>A</sup>	604.80 <sup>A</sup>	616.47 <sup>A</sup>	647.29 <sup>A</sup>
2010	612.03 <sup>A</sup>	612.51 <sup>A</sup>	647.59 <sup>A</sup>	629.36 <sup>A</sup>	617.17 <sup>A</sup>	660.29 <sup>A</sup>	638.48 <sup>A</sup>	595.84 <sup>A</sup>	629.19 <sup>A</sup>	621.11 <sup>A</sup>	632.61 <sup>A</sup>	666.34 <sup>A</sup>
2011	630.56 <sup>A</sup>	..	..	..	..	..	..	..	..	..	..	..
<b>Public administration - 91</b>												
2007	974.24	982.60	984.48	983.39	1,000.45	989.26	991.71	1,005.59	999.04	1,005.96	1,005.37	1,006.87
2008	1,011.95	1,001.37	1,008.73	1,008.80	1,007.61	998.89	1,000.34	978.37	978.97	1,001.23	986.08	982.54
2009	957.98 <sup>A</sup>	991.27 <sup>A</sup>	994.82 <sup>A</sup>	1,009.33 <sup>A</sup>	1,006.03 <sup>A</sup>	1,013.47 <sup>A</sup>	1,004.32 <sup>A</sup>	1,000.68 <sup>A</sup>	1,005.84 <sup>A</sup>	995.72 <sup>A</sup>	974.91 <sup>A</sup>	1,004.73 <sup>A</sup>
2010	980.38 <sup>A</sup>	975.91 <sup>A</sup>	958.15 <sup>A</sup>	978.82 <sup>A</sup>	966.73 <sup>A</sup>	979.64 <sup>A</sup>	1,002.43 <sup>A</sup>	988.82 <sup>A</sup>	989.57 <sup>A</sup>	974.56 <sup>A</sup>	995.02 <sup>A</sup>	1,019.59 <sup>A</sup>
2011	1,005.66 <sup>A</sup>	..	..	..	..	..	..	..	..	..	..	..



**Table 2-7**  
**Seasonally adjusted estimates of average weekly earnings, for all employees, for selected industries — Ontario**

Industry - NAICS	Jan.	Feb.	Mar.	Apr.	May	June	July	Aug.	Sept.	Oct.	Nov.	Dec.
current dollars												
<b>Industrial aggregate excluding unclassified businesses - 11-91N</b>												
2007	805.85	800.28	812.04	814.70	816.79	824.68	823.82	820.33	821.33	823.44	832.27	826.39
2008	828.50	833.62	834.59	832.92	837.58	840.09	836.68	839.41	839.11	846.56	847.98	835.16
2009	842.33 <sup>A</sup>	843.05 <sup>A</sup>	846.52 <sup>A</sup>	847.55 <sup>A</sup>	844.39 <sup>A</sup>	844.65 <sup>A</sup>	847.70 <sup>A</sup>	848.68 <sup>A</sup>	853.06 <sup>A</sup>	854.41 <sup>A</sup>	858.04 <sup>A</sup>	864.20 <sup>A</sup>
2010	865.17 <sup>A</sup>	872.11 <sup>A</sup>	870.35 <sup>A</sup>	872.53 <sup>A</sup>	875.10 <sup>A</sup>	877.57 <sup>A</sup>	882.93 <sup>A</sup>	890.79 <sup>A</sup>	901.16 <sup>A</sup>	889.68 <sup>A</sup>	894.44 <sup>A</sup>	895.41 <sup>A</sup>
2011	898.15 <sup>A</sup>	..	..	..	..	..	..	..	..	..	..	..
<b>Goods producing industries - 11-33N</b>												
2007	1,004.99	998.19	1,014.87	1,023.02	1,024.57	1,022.75	1,024.85	1,032.34	1,031.92	1,035.20	1,041.74	1,047.24
2008	1,036.95	1,043.34	1,040.69	1,041.18	1,050.75	1,054.82	1,048.49	1,038.58	1,038.95	1,038.57	1,041.90	1,003.49
2009	1,009.05 <sup>A</sup>	1,010.92 <sup>A</sup>	1,011.85 <sup>A</sup>	1,007.81 <sup>A</sup>	1,003.29 <sup>A</sup>	1,008.57 <sup>A</sup>	1,007.51 <sup>A</sup>	1,011.94 <sup>A</sup>	1,039.49 <sup>A</sup>	1,005.55 <sup>A</sup>	1,031.03 <sup>A</sup>	1,032.15 <sup>A</sup>
2010	1,046.92 <sup>A</sup>	1,061.53 <sup>A</sup>	1,050.53 <sup>A</sup>	1,032.21 <sup>A</sup>	1,047.52 <sup>A</sup>	1,044.94 <sup>A</sup>	1,056.54 <sup>A</sup>	1,079.05 <sup>A</sup>	1,061.19 <sup>A</sup>	1,065.16 <sup>A</sup>	1,066.04 <sup>A</sup>	1,063.12 <sup>A</sup>
2011	1,070.28 <sup>A</sup>	..	..	..	..	..	..	..	..	..	..	..
<b>Forestry, logging and support - 11N</b>												
2007	885.65	893.49	899.07	887.42	934.10	904.45	884.40	896.25	908.67	913.08	963.57	947.45
2008	956.72	977.46	915.53	927.12	929.69	919.18	949.14	954.35	919.06	938.21	908.76	949.54
2009	917.19 <sup>B</sup>	769.31 <sup>B</sup>	835.48 <sup>B</sup>	818.41 <sup>B</sup>	810.18 <sup>B</sup>	876.00 <sup>B</sup>	912.90 <sup>A</sup>	835.57 <sup>A</sup>	866.98 <sup>A</sup>	909.86 <sup>A</sup>	872.91 <sup>B</sup>	900.31 <sup>B</sup>
2010	938.93 <sup>B</sup>	985.78 <sup>B</sup>	875.40 <sup>A</sup>	1,128.36 <sup>B</sup>	957.66 <sup>A</sup>	939.97 <sup>A</sup>	905.29 <sup>B</sup>	970.53 <sup>A</sup>	956.30 <sup>A</sup>	923.11 <sup>B</sup>	950.29 <sup>A</sup>	918.53 <sup>B</sup>
2011	886.51 <sup>A</sup>	..	..	..	..	..	..	..	..	..	..	..
<b>Mining, quarrying, and oil and gas extraction - 21</b>												
2007	1,271.12	1,296.39	1,336.09	1,294.48	1,337.02	1,343.74	1,313.53	1,342.86	1,355.52	1,341.66	1,331.86	1,345.30
2008	1,398.93	1,319.08	1,358.38	1,471.75	1,442.10	1,383.67	1,423.27	1,390.38	1,350.49	1,393.14	1,362.62	1,311.48
2009	1,405.20 <sup>A</sup>	1,403.49 <sup>A</sup>	1,447.30 <sup>A</sup>	1,486.11 <sup>A</sup>	1,504.82 <sup>A</sup>	1,414.33 <sup>A</sup>	1,383.70 <sup>A</sup>	1,339.55 <sup>A</sup>	1,417.38 <sup>A</sup>	1,447.08 <sup>A</sup>	1,461.02 <sup>A</sup>	1,440.48 <sup>A</sup>
2010	1,527.19 <sup>A</sup>	1,602.19 <sup>A</sup>	1,592.64 <sup>A</sup>	1,484.46 <sup>A</sup>	1,501.65 <sup>A</sup>	1,436.16 <sup>A</sup>	1,473.39 <sup>A</sup>	1,498.60 <sup>A</sup>	1,576.32 <sup>A</sup>	1,519.45 <sup>A</sup>	1,507.64 <sup>A</sup>	1,414.83 <sup>A</sup>
2011	1,449.53 <sup>A</sup>	..	..	..	..	..	..	..	..	..	..	..
<b>Utilities - 22</b>												
2007	1,536.78	1,545.09	1,573.54	1,593.36	1,587.78	1,589.70	1,548.87	1,586.30	1,602.24	1,595.45	1,578.12	1,590.15
2008	1,543.90	1,559.31	1,489.39	1,514.02	1,557.19	1,594.52	1,566.70	1,527.24	1,515.15	1,540.33	1,545.82	1,574.95
2009	1,628.62 <sup>A</sup>	1,641.53 <sup>A</sup>	1,668.37 <sup>A</sup>	1,678.35 <sup>A</sup>	1,648.34 <sup>A</sup>	1,660.19 <sup>A</sup>	1,582.10 <sup>A</sup>	1,730.07 <sup>A</sup>	1,750.87 <sup>A</sup>	1,748.07 <sup>A</sup>	1,738.18 <sup>A</sup>	1,604.75 <sup>A</sup>
2010	1,701.45 <sup>A</sup>	1,680.61 <sup>A</sup>	1,754.30 <sup>A</sup>	1,669.75 <sup>A</sup>	1,676.46 <sup>A</sup>	1,648.33 <sup>A</sup>	1,724.90 <sup>A</sup>	1,634.30 <sup>A</sup>	1,683.22 <sup>A</sup>	1,636.46 <sup>A</sup>	1,675.92 <sup>A</sup>	1,675.61 <sup>A</sup>
2011	1,651.49 <sup>A</sup>	..	..	..	..	..	..	..	..	..	..	..
<b>Construction - 23</b>												
2007	955.98	946.64	983.11	969.99	982.09	973.39	992.69	996.62	996.92	1,002.93	1,004.23	1,037.47
2008	999.33	993.42	995.70	1,025.00	1,024.95	1,023.67	1,024.62	1,042.90	1,081.53	1,066.71	1,053.81	1,031.51
2009	1,035.54 <sup>A</sup>	1,050.15 <sup>A</sup>	1,034.36 <sup>A</sup>	1,027.55 <sup>A</sup>	1,013.34 <sup>A</sup>	1,039.69 <sup>A</sup>	1,037.33 <sup>A</sup>	999.03 <sup>A</sup>	1,007.07 <sup>A</sup>	1,018.57 <sup>A</sup>	1,013.16 <sup>A</sup>	1,060.17 <sup>A</sup>
2010	1,027.75 <sup>A</sup>	1,030.90 <sup>A</sup>	1,043.78 <sup>A</sup>	1,040.09 <sup>A</sup>	1,040.92 <sup>A</sup>	1,035.76 <sup>A</sup>	1,029.36 <sup>A</sup>	1,056.05 <sup>A</sup>	1,038.76 <sup>A</sup>	1,044.69 <sup>A</sup>	1,068.36 <sup>A</sup>	1,061.43 <sup>A</sup>
2011	1,060.43 <sup>A</sup>	..	..	..	..	..	..	..	..	..	..	..
<b>Manufacturing - 31-33</b>												
2007	983.54	975.46	985.95	999.15	998.02	999.48	998.42	996.73	1,000.43	1,003.26	1,011.00	1,015.80
2008	1,007.21	1,020.53	1,016.05	1,009.88	1,017.08	1,023.16	1,010.38	982.94	982.37	980.88	987.71	950.19
2009	945.87 <sup>A</sup>	942.22 <sup>A</sup>	946.74 <sup>A</sup>	938.98 <sup>A</sup>	935.64 <sup>A</sup>	937.38 <sup>A</sup>	938.59 <sup>A</sup>	943.66 <sup>A</sup>	995.68 <sup>A</sup>	932.06 <sup>A</sup>	969.10 <sup>A</sup>	975.24 <sup>A</sup>
2010	992.99 <sup>A</sup>	1,011.83 <sup>A</sup>	990.07 <sup>A</sup>	969.84 <sup>A</sup>	991.68 <sup>A</sup>	993.26 <sup>A</sup>	1,003.22 <sup>A</sup>	1,017.86 <sup>A</sup>	1,013.64 <sup>A</sup>	1,014.65 <sup>A</sup>	997.54 <sup>A</sup>	1,005.38 <sup>A</sup>
2011	1,019.09 <sup>A</sup>	..	..	..	..	..	..	..	..	..	..	..
<b>Non-durable goods - 311N</b>												
2007	..	..	..	..	..	..	..	..	..	..	..	..
2008	..	..	..	..	..	..	..	..	..	..	..	..
2009	..	..	..	..	..	..	..	..	..	..	..	..
2010	..	..	..	..	..	..	..	..	..	..	..	..
2011	..	..	..	..	..	..	..	..	..	..	..	..
<b>Durable goods - 321N</b>												
2007	..	..	..	..	..	..	..	..	..	..	..	..
2008	..	..	..	..	..	..	..	..	..	..	..	..
2009	..	..	..	..	..	..	..	..	..	..	..	..
2010	..	..	..	..	..	..	..	..	..	..	..	..
2011	..	..	..	..	..	..	..	..	..	..	..	..

Table 2-7 – continued

Seasonally adjusted estimates of average weekly earnings, for all employees, for selected industries — Ontario

Industry - NAICS	Jan.	Feb.	Mar.	Apr.	May	June	July	Aug.	Sept.	Oct.	Nov.	Dec.
	current dollars											
<b>Service producing industries</b>												
- 41-91N												
2007	753.53	750.49	759.55	759.67	762.47	774.65	770.47	766.07	767.66	768.41	777.03	772.60
2008	775.59	782.80	781.60	782.29	784.86	788.36	782.98	791.15	792.24	798.77	800.57	797.80
2009	803.66 <sup>A</sup>	806.21 <sup>A</sup>	810.10 <sup>A</sup>	810.36 <sup>A</sup>	809.70 <sup>A</sup>	809.72 <sup>A</sup>	812.00 <sup>A</sup>	814.34 <sup>A</sup>	815.11 <sup>A</sup>	820.46 <sup>A</sup>	819.65 <sup>A</sup>	829.89 <sup>A</sup>
2010	825.86 <sup>A</sup>	832.01 <sup>A</sup>	831.47 <sup>A</sup>	835.99 <sup>A</sup>	837.09 <sup>A</sup>	840.86 <sup>A</sup>	843.76 <sup>A</sup>	850.36 <sup>A</sup>	869.34 <sup>A</sup>	849.32 <sup>A</sup>	855.58 <sup>A</sup>	858.57 <sup>A</sup>
2011	860.19 <sup>A</sup>	..	..	..	..	..	..	..	..	..	..	..
<b>Trade - 41-45N</b>												
2007	622.48	637.77	630.96	628.75	633.63	653.53	638.79	630.33	629.83	626.02	630.22	625.87
2008	622.25	640.67	632.28	639.70	634.20	644.33	643.31	654.43	650.14	651.64	650.54	648.37
2009	652.63 <sup>A</sup>	671.26 <sup>A</sup>	663.18 <sup>A</sup>	640.45 <sup>A</sup>	652.13 <sup>A</sup>	659.73 <sup>A</sup>	672.57 <sup>A</sup>	653.20 <sup>A</sup>	651.16 <sup>A</sup>	662.19 <sup>A</sup>	647.10 <sup>A</sup>	673.20 <sup>A</sup>
2010	664.29 <sup>A</sup>	675.57 <sup>A</sup>	674.49 <sup>A</sup>	685.49 <sup>A</sup>	667.12 <sup>A</sup>	687.32 <sup>A</sup>	694.31 <sup>A</sup>	676.38 <sup>A</sup>	694.56 <sup>A</sup>	690.93 <sup>A</sup>	679.76 <sup>A</sup>	695.40 <sup>A</sup>
2011	677.90 <sup>A</sup>	..	..	..	..	..	..	..	..	..	..	..
<b>Wholesale trade - 41</b>												
2007	982.64	992.10	987.93	979.29	985.37	1,015.64	984.17	979.72	993.05	986.84	995.97	978.92
2008	991.36	1,027.71	1,002.64	994.38	974.10	991.34	969.65	993.53	1,008.72	1,033.03	1,009.65	1,020.22
2009	1,030.61 <sup>A</sup>	1,080.36 <sup>A</sup>	1,074.17 <sup>A</sup>	1,004.45 <sup>A</sup>	1,001.85 <sup>A</sup>	1,069.15 <sup>A</sup>	1,097.68 <sup>A</sup>	1,035.78 <sup>A</sup>	1,003.76 <sup>A</sup>	1,053.54 <sup>A</sup>	1,035.54 <sup>A</sup>	1,076.86 <sup>A</sup>
2010	1,086.74 <sup>A</sup>	1,086.77 <sup>A</sup>	1,095.63 <sup>A</sup>	1,096.18 <sup>A</sup>	1,054.62 <sup>A</sup>	1,086.57 <sup>A</sup>	1,111.25 <sup>A</sup>	1,066.08 <sup>A</sup>	1,122.67 <sup>A</sup>	1,103.06 <sup>A</sup>	1,098.67 <sup>A</sup>	1,117.79 <sup>A</sup>
2011	1,106.05 <sup>A</sup>	..	..	..	..	..	..	..	..	..	..	..
<b>Retail trade - 44-45</b>												
2007	455.75	466.93	458.46	453.90	457.21	462.02	458.53	457.42	453.77	453.41	457.00	458.35
2008	451.56	454.39	459.16	467.76	472.96	469.70	480.48	492.41	481.31	473.89	486.10	475.49
2009	484.11 <sup>A</sup>	481.85 <sup>A</sup>	475.95 <sup>A</sup>	469.00 <sup>A</sup>	490.15 <sup>A</sup>	461.83 <sup>A</sup>	469.26 <sup>A</sup>	475.73 <sup>A</sup>	491.58 <sup>A</sup>	486.69 <sup>A</sup>	476.92 <sup>A</sup>	491.34 <sup>A</sup>
2010	482.17 <sup>A</sup>	488.49 <sup>A</sup>	486.47 <sup>A</sup>	493.91 <sup>A</sup>	486.88 <sup>A</sup>	490.78 <sup>A</sup>	493.07 <sup>A</sup>	490.33 <sup>A</sup>	493.43 <sup>A</sup>	502.76 <sup>A</sup>	492.55 <sup>A</sup>	499.79 <sup>A</sup>
2011	488.94 <sup>A</sup>	..	..	..	..	..	..	..	..	..	..	..
<b>Transportation and warehousing</b>												
- 48-49												
2007	857.93	863.31	873.60	864.91	863.48	881.05	880.21	885.62	874.70	861.07	866.45	874.29
2008	873.16	885.06	873.11	870.22	879.47	862.77	873.91	865.79	853.21	865.19	879.94	869.22
2009	878.78 <sup>A</sup>	871.23 <sup>A</sup>	872.89 <sup>A</sup>	880.95 <sup>A</sup>	860.08 <sup>A</sup>	848.85 <sup>A</sup>	857.60 <sup>A</sup>	820.80 <sup>A</sup>	801.20 <sup>A</sup>	806.30 <sup>A</sup>	808.91 <sup>A</sup>	812.41 <sup>A</sup>
2010	795.83 <sup>A</sup>	810.24 <sup>A</sup>	826.96 <sup>A</sup>	850.20 <sup>A</sup>	849.50 <sup>A</sup>	846.28 <sup>A</sup>	880.58 <sup>A</sup>	875.48 <sup>A</sup>	883.28 <sup>A</sup>	877.19 <sup>A</sup>	886.07 <sup>A</sup>	892.34 <sup>A</sup>
2011	888.13 <sup>A</sup>	..	..	..	..	..	..	..	..	..	..	..
<b>Information and cultural industries</b>												
- 51												
2007	1,037.31	1,018.12	1,029.94	1,046.79	1,014.17	1,017.14	1,018.04	1,026.69	1,039.67	1,021.97	1,036.47	1,012.12
2008	1,009.96	1,041.84	1,017.93	1,015.30	1,011.46	1,037.85	1,026.28	1,029.22	1,024.00	1,000.94	1,069.53	1,086.71
2009	1,111.77 <sup>A</sup>	1,107.28 <sup>A</sup>	1,126.15 <sup>A</sup>	1,102.74 <sup>A</sup>	1,171.33 <sup>A</sup>	1,132.70 <sup>A</sup>	1,046.07 <sup>A</sup>	1,136.19 <sup>A</sup>	1,153.51 <sup>A</sup>	1,070.34 <sup>A</sup>	1,084.90 <sup>A</sup>	1,073.10 <sup>A</sup>
2010	1,088.65 <sup>A</sup>	1,117.07 <sup>A</sup>	1,109.37 <sup>A</sup>	1,069.08 <sup>A</sup>	1,042.07 <sup>A</sup>	1,069.38 <sup>A</sup>	1,094.78 <sup>A</sup>	1,136.53 <sup>A</sup>	1,111.10 <sup>A</sup>	1,114.30 <sup>A</sup>	1,133.85 <sup>A</sup>	1,133.84 <sup>A</sup>
2011	1,123.92 <sup>A</sup>	..	..	..	..	..	..	..	..	..	..	..
<b>Finance and insurance - 52</b>												
2007	1,014.55	1,035.51	1,021.64	1,016.82	1,037.04	1,055.01	1,057.76	1,035.74	1,043.22	1,053.42	1,055.69	1,057.95
2008	1,049.22	1,043.30	1,038.56	1,044.67	1,048.04	1,049.95	1,036.85	1,039.79	1,054.46	1,038.05	1,050.80	1,060.92
2009	1,102.99 <sup>A</sup>	1,149.48 <sup>A</sup>	1,130.90 <sup>A</sup>	1,126.88 <sup>A</sup>	1,132.96 <sup>A</sup>	1,107.39 <sup>A</sup>	1,080.53 <sup>A</sup>	1,110.47 <sup>A</sup>	1,026.73 <sup>A</sup>	1,085.37 <sup>A</sup>	1,069.31 <sup>A</sup>	1,098.59 <sup>A</sup>
2010	1,135.48 <sup>A</sup>	1,162.60 <sup>A</sup>	1,057.92 <sup>A</sup>	1,073.30 <sup>A</sup>	1,058.12 <sup>A</sup>	1,062.27 <sup>A</sup>	1,067.85 <sup>A</sup>	1,109.26 <sup>A</sup>	1,102.23 <sup>A</sup>	1,090.52 <sup>A</sup>	1,124.89 <sup>A</sup>	1,108.25 <sup>A</sup>
2011	1,119.01 <sup>A</sup>	..	..	..	..	..	..	..	..	..	..	..
<b>Real estate and rental and leasing</b>												
- 53												
2007	790.23	801.33	802.62	784.59	779.27	803.88	791.05	780.12	774.47	773.47	760.23	746.29
2008	764.71	764.80	798.45	782.98	797.47	791.62	811.30	820.12	794.21	821.30	719.04	823.04
2009	805.67 <sup>A</sup>	798.40 <sup>A</sup>	778.29 <sup>A</sup>	784.18 <sup>A</sup>	778.01 <sup>A</sup>	815.37 <sup>A</sup>	780.30 <sup>A</sup>	777.46 <sup>A</sup>	779.31 <sup>B</sup>	796.08 <sup>A</sup>	820.58 <sup>A</sup>	838.06 <sup>A</sup>
2010	843.86 <sup>A</sup>	844.47 <sup>A</sup>	873.86 <sup>A</sup>	881.15 <sup>A</sup>	879.73 <sup>A</sup>	885.80 <sup>A</sup>	874.73 <sup>A</sup>	850.94 <sup>A</sup>	910.65 <sup>A</sup>	880.96 <sup>B</sup>	910.01 <sup>A</sup>	874.65 <sup>A</sup>
2011	883.07 <sup>A</sup>	..	..	..	..	..	..	..	..	..	..	..
<b>Professional, scientific and technical services - 54</b>												
2007	1,056.21	1,047.96	1,081.82	1,057.75	1,055.10	1,084.76	1,070.21	1,068.87	1,070.15	1,086.60	1,108.65	1,135.63
2008	1,128.27	1,138.75	1,117.98	1,107.59	1,129.74	1,118.36	1,093.45	1,095.08	1,096.16	1,142.11	1,133.90	1,134.02
2009	1,157.83 <sup>A</sup>	1,173.12 <sup>A</sup>	1,150.05 <sup>A</sup>	1,171.67 <sup>A</sup>	1,159.84 <sup>A</sup>	1,171.90 <sup>A</sup>	1,129.02 <sup>A</sup>	1,156.15 <sup>A</sup>	1,144.16 <sup>A</sup>	1,151.56 <sup>A</sup>	1,171.07 <sup>A</sup>	1,203.47 <sup>A</sup>
2010	1,217.71 <sup>A</sup>	1,209.62 <sup>A</sup>	1,202.79 <sup>A</sup>	1,194.30 <sup>A</sup>	1,211.60 <sup>A</sup>	1,218.01 <sup>A</sup>	1,201.69 <sup>A</sup>	1,199.04 <sup>A</sup>	1,226.37 <sup>A</sup>	1,229.28 <sup>A</sup>	1,243.11 <sup>A</sup>	1,291.01 <sup>A</sup>
2011	1,279.20 <sup>A</sup>	..	..	..	..	..	..	..	..	..	..	..

Table 2-7 – continued

Seasonally adjusted estimates of average weekly earnings, for all employees, for selected industries — Ontario

Industry - NAICS	Jan.	Feb.	Mar.	Apr.	May	June	July	Aug.	Sept.	Oct.	Nov.	Dec.
	current dollars											
<b>Management of companies and enterprises - 55</b>												
2007	1,016.32	1,093.21	1,180.18	1,072.31	1,106.05	1,078.81	1,079.38	1,090.87	1,100.79	1,128.36	1,078.88	1,148.98
2008	1,143.59	1,169.51	1,156.92	1,135.27	1,062.65	1,066.15	1,049.42	1,032.97	983.58	1,003.83	1,001.80	1,046.98
2009	1,073.86 <sup>A</sup>	1,169.48 <sup>B</sup>	1,184.93 <sup>A</sup>	1,141.56 <sup>A</sup>	1,077.56 <sup>A</sup>	1,151.74 <sup>A</sup>	1,189.76 <sup>B</sup>	1,163.86 <sup>A</sup>	1,176.33 <sup>A</sup>	1,185.75 <sup>A</sup>	1,221.29 <sup>B</sup>	1,145.07 <sup>B</sup>
2010	1,226.42 <sup>A</sup>	1,336.94 <sup>B</sup>	1,255.77 <sup>B</sup>	1,257.04 <sup>B</sup>	1,129.75 <sup>A</sup>	1,206.63 <sup>B</sup>	1,158.08 <sup>B</sup>	1,100.43 <sup>B</sup>	1,147.96 <sup>A</sup>	1,060.87 <sup>B</sup>	1,066.78 <sup>B</sup>	1,159.70 <sup>B</sup>
2011	1,177.34 <sup>B</sup>	..	..	..	..	..	..	..	..	..	..	..
<b>Administrative and support, waste management and remediation services - 56</b>												
2007	672.22	660.35	667.92	669.11	661.23	675.86	665.58	635.70	641.97	635.30	645.03	640.60
2008	663.23	679.16	656.97	660.68	681.74	720.04	701.82	702.52	695.90	723.98	689.88	673.31
2009	711.23 <sup>A</sup>	667.72 <sup>A</sup>	665.62 <sup>A</sup>	696.22 <sup>A</sup>	628.30 <sup>A</sup>	659.59 <sup>A</sup>	672.91 <sup>A</sup>	654.04 <sup>A</sup>	691.28 <sup>A</sup>	680.91 <sup>A</sup>	703.21 <sup>A</sup>	698.31 <sup>A</sup>
2010	660.78 <sup>A</sup>	707.72 <sup>A</sup>	718.55 <sup>A</sup>	722.60 <sup>A</sup>	725.05 <sup>A</sup>	715.61 <sup>A</sup>	747.90 <sup>A</sup>	734.78 <sup>A</sup>	710.90 <sup>A</sup>	704.51 <sup>A</sup>	704.75 <sup>A</sup>	732.06 <sup>A</sup>
2011	715.12 <sup>A</sup>	..	..	..	..	..	..	..	..	..	..	..
<b>Educational services - 61</b>												
2007	856.35	852.09	833.69	856.77	855.23	851.60	852.14	835.46	848.00	847.44	859.23	852.35
2008	857.36	878.19	880.69	884.62	885.98	890.07	876.82	880.47	885.28	897.73	914.21	897.48
2009	894.83 <sup>A</sup>	880.72 <sup>A</sup>	887.49 <sup>A</sup>	888.04 <sup>A</sup>	888.05 <sup>A</sup>	880.19 <sup>A</sup>	948.25 <sup>A</sup>	935.11 <sup>A</sup>	939.39 <sup>A</sup>	946.07 <sup>A</sup>	949.03 <sup>A</sup>	954.58 <sup>A</sup>
2010	966.59 <sup>A</sup>	966.92 <sup>A</sup>	976.09 <sup>A</sup>	975.07 <sup>A</sup>	983.60 <sup>A</sup>	1,004.57 <sup>A</sup>	991.37 <sup>A</sup>	994.83 <sup>A</sup>	1,053.47 <sup>A</sup>	987.80 <sup>A</sup>	993.97 <sup>A</sup>	962.73 <sup>A</sup>
2011	1,015.65 <sup>A</sup>	..	..	..	..	..	..	..	..	..	..	..
<b>Health care and social assistance - 62</b>												
2007	736.40	709.30	719.93	745.23	741.19	767.24	771.04	731.35	744.73	748.90	757.59	752.21
2008	755.86	780.71	778.02	771.92	765.58	780.51	776.76	793.01	819.68	802.21	815.43	779.58
2009	771.86 <sup>A</sup>	782.56 <sup>A</sup>	801.42 <sup>A</sup>	820.11 <sup>A</sup>	819.06 <sup>A</sup>	811.24 <sup>A</sup>	785.32 <sup>A</sup>	793.84 <sup>A</sup>	817.66 <sup>A</sup>	807.63 <sup>A</sup>	819.02 <sup>A</sup>	813.39 <sup>A</sup>
2010	818.08 <sup>A</sup>	821.52 <sup>A</sup>	820.08 <sup>A</sup>	804.98 <sup>A</sup>	833.06 <sup>A</sup>	830.88 <sup>A</sup>	829.13 <sup>A</sup>	855.68 <sup>A</sup>	859.33 <sup>A</sup>	836.85 <sup>A</sup>	839.65 <sup>A</sup>	849.46 <sup>A</sup>
2011	855.95 <sup>A</sup>	..	..	..	..	..	..	..	..	..	..	..
<b>Arts, entertainment and recreation - 71</b>												
2007	479.41	487.12	493.75	502.68	497.98	492.69	480.43	472.45	495.81	505.40	509.50	509.24
2008	523.06	512.78	521.23	532.74	506.36	511.87	498.39	498.52	498.17	500.45	510.85	543.58
2009	530.56 <sup>B</sup>	513.09 <sup>A</sup>	508.30 <sup>A</sup>	507.94 <sup>B</sup>	526.61 <sup>A</sup>	527.54 <sup>A</sup>	546.03 <sup>A</sup>	551.93 <sup>A</sup>	543.63 <sup>A</sup>	537.90 <sup>B</sup>	528.02 <sup>B</sup>	533.51 <sup>A</sup>
2010	548.33 <sup>A</sup>	588.44 <sup>A</sup>	563.77 <sup>A</sup>	562.43 <sup>A</sup>	539.61 <sup>A</sup>	569.02 <sup>A</sup>	571.47 <sup>A</sup>	570.76 <sup>A</sup>	559.51 <sup>A</sup>	566.14 <sup>A</sup>	557.34 <sup>A</sup>	611.53 <sup>A</sup>
2011	618.91 <sup>A</sup>	..	..	..	..	..	..	..	..	..	..	..
<b>Accommodation and food services - 72</b>												
2007	299.78	299.49	301.17	303.87	294.97	314.68	307.51	302.56	306.59	308.04	318.13	323.60
2008	307.75	322.71	310.23	314.66	317.42	323.48	327.72	326.53	321.58	323.73	310.40	327.23
2009	314.13 <sup>A</sup>	327.16 <sup>A</sup>	317.93 <sup>A</sup>	321.70 <sup>A</sup>	322.82 <sup>A</sup>	320.03 <sup>A</sup>	311.62 <sup>A</sup>	333.58 <sup>A</sup>	328.34 <sup>A</sup>	334.53 <sup>A</sup>	324.23 <sup>A</sup>	338.03 <sup>A</sup>
2010	323.93 <sup>A</sup>	341.53 <sup>A</sup>	325.51 <sup>A</sup>	332.33 <sup>A</sup>	343.22 <sup>A</sup>	350.10 <sup>A</sup>	349.77 <sup>A</sup>	348.96 <sup>A</sup>	358.45 <sup>A</sup>	337.61 <sup>A</sup>	347.50 <sup>A</sup>	359.23 <sup>A</sup>
2011	348.99 <sup>A</sup>	..	..	..	..	..	..	..	..	..	..	..
<b>Other services (except public administration) - 81</b>												
2007	673.23	668.61	669.94	656.24	666.23	688.89	687.94	682.93	676.78	683.21	699.82	674.23
2008	694.75	693.26	686.88	695.61	706.46	711.63	691.71	687.69	675.08	686.46	691.62	705.70
2009	704.78 <sup>A</sup>	726.96 <sup>A</sup>	719.60 <sup>A</sup>	716.40 <sup>A</sup>	723.86 <sup>A</sup>	713.44 <sup>A</sup>	754.17 <sup>A</sup>	719.06 <sup>A</sup>	713.74 <sup>A</sup>	735.62 <sup>A</sup>	716.55 <sup>A</sup>	757.96 <sup>A</sup>
2010	723.86 <sup>A</sup>	729.10 <sup>A</sup>	742.87 <sup>A</sup>	765.00 <sup>A</sup>	724.34 <sup>A</sup>	761.89 <sup>A</sup>	735.77 <sup>A</sup>	693.16 <sup>A</sup>	730.72 <sup>A</sup>	717.28 <sup>A</sup>	723.86 <sup>A</sup>	768.89 <sup>A</sup>
2011	748.75 <sup>A</sup>	..	..	..	..	..	..	..	..	..	..	..
<b>Public administration - 91</b>												
2007	1,000.16	1,011.38	1,016.81	1,026.50	1,036.19	1,046.28	1,049.60	1,090.50	1,079.63	1,067.90	1,082.16	1,076.53
2008	1,111.41	1,090.06	1,095.99	1,095.27	1,085.39	1,084.01	1,083.85	1,065.16	1,066.57	1,079.20	1,085.78	1,101.47
2009	1,094.86 <sup>A</sup>	1,120.84 <sup>A</sup>	1,114.33 <sup>A</sup>	1,115.99 <sup>A</sup>	1,094.28 <sup>A</sup>	1,138.61 <sup>A</sup>	1,139.46 <sup>A</sup>	1,144.04 <sup>A</sup>	1,144.82 <sup>A</sup>	1,153.91 <sup>A</sup>	1,145.02 <sup>A</sup>	1,149.34 <sup>A</sup>
2010	1,127.42 <sup>A</sup>	1,151.17 <sup>A</sup>	1,144.76 <sup>A</sup>	1,160.77 <sup>A</sup>	1,159.30 <sup>A</sup>	1,146.57 <sup>A</sup>	1,139.84 <sup>A</sup>	1,187.60 <sup>A</sup>	1,217.85 <sup>A</sup>	1,169.52 <sup>A</sup>	1,187.34 <sup>A</sup>	1,172.77 <sup>A</sup>
2011	1,179.44 <sup>A</sup>	..	..	..	..	..	..	..	..	..	..	..

**Table 2-8**  
**Seasonally adjusted estimates of average weekly earnings, for all employees, for selected industries — Manitoba**

Industry - NAICS	Jan.	Feb.	Mar.	Apr.	May	June	July	Aug.	Sept.	Oct.	Nov.	Dec.
	current dollars											
<b>Industrial aggregate excluding unclassified businesses - 11-91N</b>												
2007	710.70	714.86	726.01	724.32	723.41	736.75	731.34	731.88	727.76	734.55	746.96	739.40
2008	731.55	751.41	743.03	752.19	753.63	747.38	744.16	756.97	749.14	749.10	753.78	762.10
2009	768.22 <sup>A</sup>	765.75 <sup>A</sup>	770.67 <sup>A</sup>	761.65 <sup>A</sup>	765.39 <sup>A</sup>	767.13 <sup>A</sup>	774.59 <sup>A</sup>	772.81 <sup>A</sup>	781.05 <sup>A</sup>	781.72 <sup>A</sup>	775.77 <sup>A</sup>	770.79 <sup>A</sup>
2010	770.39 <sup>A</sup>	775.00 <sup>A</sup>	775.28 <sup>A</sup>	780.85 <sup>A</sup>	782.57 <sup>A</sup>	783.48 <sup>A</sup>	789.55 <sup>A</sup>	790.50 <sup>A</sup>	790.39 <sup>A</sup>	796.09 <sup>A</sup>	796.04 <sup>A</sup>	803.42 <sup>A</sup>
2011	801.52 <sup>A</sup>	..	..	..	..	..	..	..	..	..	..	..
<b>Goods producing industries - 11-33N</b>												
2007	845.89	857.49	883.15	874.65	865.03	882.91	872.39	887.05	881.20	887.63	907.94	893.14
2008	864.08	901.90	889.17	916.43	922.28	904.44	903.51	920.34	902.91	914.78	904.17	898.39
2009	902.53 <sup>A</sup>	904.81 <sup>A</sup>	915.92 <sup>A</sup>	902.20 <sup>A</sup>	907.00 <sup>A</sup>	906.52 <sup>A</sup>	920.88 <sup>A</sup>	903.15 <sup>A</sup>	926.77 <sup>A</sup>	909.75 <sup>A</sup>	929.57 <sup>A</sup>	934.25 <sup>A</sup>
2010	934.83 <sup>A</sup>	939.30 <sup>A</sup>	942.82 <sup>A</sup>	937.59 <sup>A</sup>	927.23 <sup>A</sup>	914.87 <sup>A</sup>	939.83 <sup>A</sup>	944.72 <sup>A</sup>	938.33 <sup>A</sup>	953.23 <sup>A</sup>	944.96 <sup>A</sup>	968.98 <sup>A</sup>
2011	968.29 <sup>A</sup>	..	..	..	..	..	..	..	..	..	..	..
<b>Construction - 23</b>												
2007	830.12	837.05	869.21	846.94	802.13	844.95	852.50	862.45	859.90	873.30	884.03	883.76
2008	833.22	889.47	868.29	871.30	868.55	888.73	897.53	943.11	976.40	972.65	917.56	939.65
2009	902.26 <sup>A</sup>	968.41 <sup>A</sup>	974.02 <sup>A</sup>	922.75 <sup>A</sup>	904.37 <sup>A</sup>	944.48 <sup>A</sup>	936.94 <sup>A</sup>	890.18 <sup>A</sup>	936.68 <sup>A</sup>	921.99 <sup>A</sup>	963.47 <sup>A</sup>	925.92 <sup>A</sup>
2010	946.60 <sup>A</sup>	958.44 <sup>A</sup>	921.34 <sup>A</sup>	932.07 <sup>A</sup>	866.31 <sup>A</sup>	922.06 <sup>A</sup>	902.06 <sup>A</sup>	900.36 <sup>A</sup>	923.48 <sup>A</sup>	939.35 <sup>A</sup>	898.84 <sup>A</sup>	964.24 <sup>A</sup>
2011	960.10 <sup>A</sup>	..	..	..	..	..	..	..	..	..	..	..
<b>Manufacturing - 31-33</b>												
2007	806.44	830.49	846.10	833.04	819.37	842.41	826.99	843.73	847.24	852.83	867.78	850.00
2008	833.71	880.00	854.38	883.95	877.91	856.85	843.21	853.39	819.89	843.33	841.24	834.04
2009	850.30 <sup>A</sup>	840.56 <sup>A</sup>	837.68 <sup>A</sup>	836.37 <sup>A</sup>	828.41 <sup>A</sup>	823.98 <sup>A</sup>	848.99 <sup>A</sup>	832.60 <sup>A</sup>	857.33 <sup>A</sup>	842.61 <sup>A</sup>	845.12 <sup>A</sup>	852.83 <sup>A</sup>
2010	858.63 <sup>A</sup>	876.77 <sup>A</sup>	890.97 <sup>A</sup>	867.49 <sup>A</sup>	864.90 <sup>A</sup>	841.44 <sup>A</sup>	877.32 <sup>A</sup>	881.34 <sup>A</sup>	868.00 <sup>A</sup>	903.70 <sup>A</sup>	900.59 <sup>A</sup>	920.53 <sup>A</sup>
2011	912.25 <sup>A</sup>	..	..	..	..	..	..	..	..	..	..	..
<b>Non-durable goods - 311N</b>												
2007	..	..	..	..	..	..	..	..	..	..	..	..
2008	..	..	..	..	..	..	..	..	..	..	..	..
2009	..	..	..	..	..	..	..	..	..	..	..	..
2010	..	..	..	..	..	..	..	..	..	..	..	..
2011	..	..	..	..	..	..	..	..	..	..	..	..
<b>Durable goods - 321N</b>												
2007	..	..	..	..	..	..	..	..	..	..	..	..
2008	..	..	..	..	..	..	..	..	..	..	..	..
2009	..	..	..	..	..	..	..	..	..	..	..	..
2010	..	..	..	..	..	..	..	..	..	..	..	..
2011	..	..	..	..	..	..	..	..	..	..	..	..
<b>Service producing industries - 41-91N</b>												
2007	678.60	682.13	690.49	691.45	692.40	705.20	701.52	698.20	697.03	704.32	712.84	705.39
2008	699.17	717.40	710.58	716.66	717.83	714.34	711.69	722.21	719.56	717.89	723.49	732.81
2009	738.35 <sup>A</sup>	736.82 <sup>A</sup>	741.32 <sup>A</sup>	734.03 <sup>A</sup>	737.60 <sup>A</sup>	739.16 <sup>A</sup>	747.55 <sup>A</sup>	748.31 <sup>A</sup>	755.47 <sup>A</sup>	760.77 <sup>A</sup>	746.73 <sup>A</sup>	737.40 <sup>A</sup>
2010	736.31 <sup>A</sup>	742.32 <sup>A</sup>	742.13 <sup>A</sup>	750.03 <sup>A</sup>	754.44 <sup>A</sup>	756.62 <sup>A</sup>	762.15 <sup>A</sup>	761.03 <sup>A</sup>	764.43 <sup>A</sup>	769.18 <sup>A</sup>	767.71 <sup>A</sup>	769.20 <sup>A</sup>
2011	767.98 <sup>A</sup>	..	..	..	..	..	..	..	..	..	..	..
<b>Trade - 41-45N</b>												
2007	543.38	547.31	532.10	540.16	539.70	564.26	555.00	544.48	547.32	555.31	553.33	542.18
2008	539.03	558.49	553.61	560.15	555.30	560.54	563.50	578.18	574.36	563.21	569.44	580.76
2009	582.66 <sup>A</sup>	588.91 <sup>A</sup>	585.20 <sup>A</sup>	568.87 <sup>A</sup>	591.02 <sup>A</sup>	578.03 <sup>A</sup>	579.12 <sup>A</sup>	582.27 <sup>A</sup>	595.54 <sup>A</sup>	604.58 <sup>A</sup>	596.75 <sup>A</sup>	602.92 <sup>A</sup>
2010	596.09 <sup>A</sup>	612.32 <sup>A</sup>	607.15 <sup>A</sup>	623.06 <sup>A</sup>	595.51 <sup>A</sup>	593.91 <sup>A</sup>	617.37 <sup>A</sup>	608.32 <sup>A</sup>	605.64 <sup>A</sup>	600.50 <sup>A</sup>	601.48 <sup>A</sup>	617.17 <sup>A</sup>
2011	603.45 <sup>A</sup>	..	..	..	..	..	..	..	..	..	..	..
<b>Wholesale trade - 41</b>												
2007	868.12	885.41	862.02	862.23	864.65	914.74	885.51	849.38	872.55	887.69	889.58	859.27
2008	863.72	922.46	889.51	874.61	862.72	873.41	849.23	875.70	903.75	886.84	876.16	921.15
2009	896.09 <sup>B</sup>	941.33 <sup>A</sup>	895.10 <sup>A</sup>	886.75 <sup>A</sup>	898.12 <sup>A</sup>	893.01 <sup>A</sup>	869.61 <sup>A</sup>	867.36 <sup>A</sup>	869.47 <sup>A</sup>	889.67 <sup>A</sup>	888.27 <sup>A</sup>	912.46 <sup>A</sup>
2010	925.48 <sup>A</sup>	936.05 <sup>A</sup>	955.50 <sup>A</sup>	935.30 <sup>A</sup>	894.87 <sup>A</sup>	880.21 <sup>A</sup>	946.77 <sup>A</sup>	912.93 <sup>A</sup>	911.93 <sup>A</sup>	907.20 <sup>A</sup>	933.52 <sup>A</sup>	957.76 <sup>A</sup>
2011	924.25 <sup>A</sup>	..	..	..	..	..	..	..	..	..	..	..

Table 2-8 – continued

Seasonally adjusted estimates of average weekly earnings, for all employees, for selected industries — Manitoba

Industry - NAICS	Jan.	Feb.	Mar.	Apr.	May	June	July	Aug.	Sept.	Oct.	Nov.	Dec.
	current dollars											
<b>Retail trade - 44-45</b>												
2007	434.88	429.81	419.75	430.34	427.05	444.83	442.33	435.25	433.52	438.66	437.99	436.48
2008	432.55	437.91	441.50	454.32	453.19	457.98	469.96	479.73	466.19	456.84	469.37	470.46
2009	480.27 <sup>A</sup>	470.90 <sup>A</sup>	480.42 <sup>A</sup>	460.92 <sup>A</sup>	487.82 <sup>A</sup>	473.03 <sup>A</sup>	479.72 <sup>A</sup>	483.48 <sup>A</sup>	502.33 <sup>A</sup>	507.42 <sup>A</sup>	499.66 <sup>A</sup>	500.65 <sup>A</sup>
2010	488.34 <sup>A</sup>	502.67 <sup>A</sup>	489.91 <sup>A</sup>	517.75 <sup>A</sup>	494.49 <sup>A</sup>	496.79 <sup>A</sup>	503.01 <sup>A</sup>	503.13 <sup>A</sup>	499.52 <sup>A</sup>	495.01 <sup>A</sup>	487.31 <sup>A</sup>	499.93 <sup>A</sup>
2011	492.50 <sup>A</sup>	..	..	..	..	..	..	..	..	..	..	..
<b>Transportation and warehousing - 48-49</b>												
2007	811.57	822.12	813.55	802.70	807.41	810.15	807.46	811.03	830.82	830.44	827.52	810.84
2008	811.86	842.70	836.94	836.82	838.94	825.08	827.39	805.43	824.16	832.46	841.58	856.18
2009	852.43 <sup>A</sup>	911.47 <sup>A</sup>	889.56 <sup>A</sup>	862.65 <sup>A</sup>	870.90 <sup>A</sup>	853.27 <sup>A</sup>	842.30 <sup>A</sup>	813.47 <sup>A</sup>	842.26 <sup>A</sup>	831.20 <sup>A</sup>	827.71 <sup>A</sup>	831.60 <sup>A</sup>
2010	835.06 <sup>A</sup>	864.64 <sup>A</sup>	878.62 <sup>A</sup>	895.33 <sup>A</sup>	896.31 <sup>A</sup>	878.69 <sup>A</sup>	886.21 <sup>A</sup>	863.39 <sup>B</sup>	887.67 <sup>A</sup>	904.35 <sup>A</sup>	889.37 <sup>A</sup>	909.67 <sup>A</sup>
2011	916.72 <sup>A</sup>	..	..	..	..	..	..	..	..	..	..	..
<b>Information and cultural industries - 51</b>												
2007	872.89	895.62	943.95	918.92	892.96	919.45	957.02	968.40	991.70	968.53	975.97	952.55
2008	911.90	968.11	934.32	883.27	861.42	888.54	879.69	857.73	937.26	920.11	941.48	1,044.80
2009	1,102.14 <sup>A</sup>	1,115.66 <sup>A</sup>	1,128.74 <sup>A</sup>	1,083.50 <sup>A</sup>	1,122.01 <sup>A</sup>	1,053.51 <sup>A</sup>	986.38 <sup>A</sup>	1,037.78 <sup>A</sup>	1,095.44 <sup>A</sup>	995.90 <sup>A</sup>	1,039.04 <sup>A</sup>	991.85 <sup>A</sup>
2010	1,019.36 <sup>A</sup>	1,069.84 <sup>A</sup>	1,004.32 <sup>A</sup>	965.60 <sup>A</sup>	960.39 <sup>A</sup>	1,001.34 <sup>A</sup>	1,023.14 <sup>A</sup>	1,031.24 <sup>A</sup>	1,012.20 <sup>A</sup>	1,043.08 <sup>A</sup>	1,047.08 <sup>A</sup>	1,020.43 <sup>A</sup>
2011	1,012.67 <sup>A</sup>	..	..	..	..	..	..	..	..	..	..	..
<b>Finance and insurance - 52</b>												
2007	891.43	896.21	922.26	930.47	921.96	950.40	934.38	937.01	944.50	931.75	928.99	966.87
2008	937.97	933.65	918.85	933.54	919.48	942.25	909.33	924.55	945.05	893.92	927.67	932.20
2009	953.82 <sup>A</sup>	1,037.62 <sup>A</sup>	1,007.46 <sup>A</sup>	1,059.18 <sup>A</sup>	973.14 <sup>A</sup>	1,026.54 <sup>A</sup>	962.46 <sup>A</sup>	1,006.14 <sup>A</sup>	970.18 <sup>A</sup>	1,006.30 <sup>A</sup>	998.15 <sup>A</sup>	955.27 <sup>A</sup>
2010	975.39 <sup>A</sup>	1,006.15 <sup>A</sup>	972.95 <sup>A</sup>	945.48 <sup>A</sup>	951.20 <sup>A</sup>	969.29 <sup>A</sup>	954.61 <sup>A</sup>	1,004.33 <sup>A</sup>	1,003.87 <sup>A</sup>	1,012.83 <sup>A</sup>	1,027.37 <sup>A</sup>	1,028.97 <sup>A</sup>
2011	1,030.73 <sup>A</sup>	..	..	..	..	..	..	..	..	..	..	..
<b>Real estate and rental and leasing - 53</b>												
2007	684.13	713.83	630.53	659.86	673.24	697.22	676.99	653.79	670.84	666.95	698.00	698.73
2008	712.26	687.87	714.90	707.06	707.00	736.69	726.62	706.74	685.31	699.72	636.24	708.63
2009	669.64 <sup>A</sup>	665.82 <sup>A</sup>	619.53 <sup>B</sup>	617.33 <sup>A</sup>	655.88 <sup>A</sup>	704.72 <sup>A</sup>	682.58 <sup>B</sup>	666.60 <sup>B</sup>	684.52 <sup>A</sup>	696.95 <sup>A</sup>	732.14 <sup>A</sup>	715.07 <sup>A</sup>
2010	720.41 <sup>A</sup>	721.36 <sup>A</sup>	726.07 <sup>A</sup>	712.14 <sup>A</sup>	740.17 <sup>A</sup>	777.42 <sup>A</sup>	737.86 <sup>B</sup>	608.57 <sup>B</sup>	671.25 <sup>B</sup>	703.81 <sup>A</sup>	687.37 <sup>B</sup>	730.49 <sup>B</sup>
2011	645.11 <sup>C</sup>	..	..	..	..	..	..	..	..	..	..	..
<b>Professional, scientific and technical services - 54</b>												
2007	948.22	941.77	966.14	955.92	940.83	975.40	956.86	967.72	953.11	978.41	972.40	975.52
2008	961.61	964.84	970.69	981.83	1,000.28	988.52	988.20	973.37	996.34	987.78	980.76	946.86
2009	1,026.33 <sup>A</sup>	1,006.10 <sup>A</sup>	991.45 <sup>A</sup>	985.40 <sup>A</sup>	988.08 <sup>A</sup>	1,006.99 <sup>A</sup>	986.44 <sup>A</sup>	954.25 <sup>A</sup>	1,000.47 <sup>A</sup>	1,012.71 <sup>A</sup>	1,053.43 <sup>A</sup>	1,003.78 <sup>A</sup>
2010	988.28 <sup>A</sup>	982.54 <sup>A</sup>	1,000.67 <sup>A</sup>	999.53 <sup>A</sup>	1,013.49 <sup>A</sup>	997.68 <sup>A</sup>	1,059.40 <sup>A</sup>	1,039.72 <sup>A</sup>	1,029.57 <sup>A</sup>	1,041.21 <sup>A</sup>	1,018.43 <sup>A</sup>	1,038.12 <sup>A</sup>
2011	1,052.83 <sup>A</sup>	..	..	..	..	..	..	..	..	..	..	..
<b>Management of companies and enterprises - 55</b>												
2007	890.73	907.28	969.49	897.51	895.97	970.98	946.49	961.15	990.39	1,004.59	1,022.41	1,097.96
2008	1,029.21	1,069.94	1,041.40	1,003.98	1,011.18	980.77	902.97	875.41	853.05	973.20	889.76	914.74
2009	1,045.10 <sup>C</sup>	844.94 <sup>A</sup>	872.38 <sup>A</sup>	946.12 <sup>A</sup>	918.68 <sup>B</sup>	944.76 <sup>B</sup>	842.08 <sup>B</sup>	953.07 <sup>A</sup>	906.31 <sup>A</sup>	900.24 <sup>A</sup>	914.21 <sup>B</sup>	776.25 <sup>D</sup>
2010	793.64 <sup>B</sup>	792.49 <sup>B</sup>	726.49 <sup>C</sup>	776.01 <sup>C</sup>	882.71 <sup>B</sup>	862.09 <sup>B</sup>	766.22 <sup>B</sup>	746.91 <sup>B</sup>	800.84 <sup>B</sup>	924.18 <sup>B</sup>	1,049.63 <sup>D</sup>	1,017.60 <sup>C</sup>
2011	916.88 <sup>B</sup>	..	..	..	..	..	..	..	..	..	..	..
<b>Administrative and support, waste management and remediation services - 56</b>												
2007	680.69	678.19	653.67	702.12	666.48	691.58	671.84	656.28	652.76	671.72	640.18	660.10
2008	652.15	668.06	627.66	656.02	635.60	678.01	650.27	675.08	667.48	691.38	685.83	736.99
2009	660.44 <sup>B</sup>	660.73 <sup>A</sup>	648.30 <sup>A</sup>	682.08 <sup>A</sup>	680.20 <sup>B</sup>	633.95 <sup>B</sup>	705.86 <sup>A</sup>	652.09 <sup>A</sup>	629.06 <sup>A</sup>	668.42 <sup>A</sup>	666.43 <sup>A</sup>	678.73 <sup>A</sup>
2010	636.47 <sup>A</sup>	656.55 <sup>A</sup>	676.42 <sup>A</sup>	664.69 <sup>A</sup>	706.52 <sup>A</sup>	704.30 <sup>A</sup>	718.76 <sup>A</sup>	675.17 <sup>A</sup>	720.24 <sup>B</sup>	732.74 <sup>B</sup>	677.45 <sup>A</sup>	745.89 <sup>A</sup>
2011	722.09 <sup>A</sup>	..	..	..	..	..	..	..	..	..	..	..
<b>Educational services - 61</b>												
2007	773.83	785.50	803.25	818.15	825.16	796.48	804.60	774.60	796.14	804.79	820.68	826.08
2008	822.14	838.54	833.46	851.44	870.05	831.69	788.04	807.07	795.60	800.07	804.92	798.69
2009	806.97 <sup>A</sup>	774.20 <sup>A</sup>	787.46 <sup>A</sup>	766.90 <sup>A</sup>	765.38 <sup>A</sup>	790.05 <sup>A</sup>	886.59 <sup>A</sup>	901.15 <sup>A</sup>	928.46 <sup>A</sup>	955.34 <sup>A</sup>	774.79 <sup>A</sup>	780.26 <sup>A</sup>
2010	799.83 <sup>A</sup>	822.55 <sup>A</sup>	803.74 <sup>A</sup>	837.79 <sup>A</sup>	870.70 <sup>A</sup>	892.56 <sup>A</sup>	899.37 <sup>A</sup>	948.53 <sup>A</sup>	921.48 <sup>A</sup>	886.64 <sup>A</sup>	903.01 <sup>A</sup>	859.07 <sup>A</sup>
2011	847.28 <sup>A</sup>	..	..	..	..	..	..	..	..	..	..	..

Table 2-8 – continued

Seasonally adjusted estimates of average weekly earnings, for all employees, for selected industries — Manitoba

Industry - NAICS	Jan.	Feb.	Mar.	Apr.	May	June	July	Aug.	Sept.	Oct.	Nov.	Dec.
	current dollars											
<b>Health care and social assistance - 62</b>												
2007	627.82	632.33	665.93	637.45	649.84	675.99	661.70	652.94	648.62	653.24	680.88	653.41
2008	672.45	705.51	691.79	679.91	692.46	678.47	703.14	709.56	696.69	716.00	710.73	728.07
2009	729.18 <sup>A</sup>	729.67 <sup>A</sup>	735.17 <sup>A</sup>	726.07 <sup>A</sup>	738.48 <sup>A</sup>	740.17 <sup>A</sup>	737.66 <sup>A</sup>	733.54 <sup>A</sup>	740.74 <sup>A</sup>	726.17 <sup>A</sup>	733.57 <sup>A</sup>	739.06 <sup>A</sup>
2010	711.53 <sup>A</sup>	723.99 <sup>A</sup>	711.14 <sup>A</sup>	707.68 <sup>A</sup>	722.59 <sup>A</sup>	705.80 <sup>A</sup>	714.06 <sup>A</sup>	722.47 <sup>A</sup>	715.74 <sup>A</sup>	752.55 <sup>A</sup>	730.67 <sup>A</sup>	740.14 <sup>A</sup>
2011	742.41 <sup>A</sup>	..	..	..	..	..	..	..	..	..	..	..
<b>Arts, entertainment and recreation - 71</b>												
2007	404.48	439.59	434.14	433.81	421.41	433.71	418.91	424.42	445.60	479.24	467.81	475.79
2008	484.64	500.45	537.96	521.99	498.38	509.51	491.59	489.28	483.27	474.79	475.81	516.45
2009	522.59 <sup>A</sup>	499.71 <sup>A</sup>	492.02 <sup>A</sup>	493.54 <sup>A</sup>	508.47 <sup>A</sup>	500.54 <sup>A</sup>	512.23 <sup>A</sup>	509.12 <sup>A</sup>	506.51 <sup>A</sup>	510.72 <sup>A</sup>	516.43 <sup>A</sup>	510.87 <sup>A</sup>
2010	519.75 <sup>A</sup>	519.78 <sup>A</sup>	513.68 <sup>A</sup>	519.75 <sup>A</sup>	531.53 <sup>A</sup>	504.50 <sup>A</sup>	546.89 <sup>A</sup>	543.56 <sup>A</sup>	535.02 <sup>A</sup>	543.12 <sup>A</sup>	553.54 <sup>A</sup>	556.75 <sup>A</sup>
2011	570.62 <sup>A</sup>	..	..	..	..	..	..	..	..	..	..	..
<b>Accommodation and food services - 72</b>												
2007	290.76	294.32	291.33	296.51	286.65	292.96	290.21	285.12	291.96	293.20	300.09	312.69
2008	284.73	298.91	301.70	300.16	291.89	299.45	302.90	304.56	307.89	303.63	299.61	292.40
2009	302.82 <sup>B</sup>	287.38 <sup>A</sup>	301.18 <sup>A</sup>	285.64 <sup>A</sup>	297.89 <sup>A</sup>	301.28 <sup>A</sup>	298.17 <sup>A</sup>	293.49 <sup>A</sup>	299.74 <sup>A</sup>	306.73 <sup>A</sup>	291.03 <sup>A</sup>	300.17 <sup>A</sup>
2010	296.17 <sup>A</sup>	305.07 <sup>A</sup>	295.64 <sup>A</sup>	310.66 <sup>A</sup>	324.92 <sup>B</sup>	306.44 <sup>A</sup>	300.75 <sup>A</sup>	311.93 <sup>A</sup>	305.77 <sup>A</sup>	312.96 <sup>B</sup>	307.01 <sup>B</sup>	326.69 <sup>A</sup>
2011	332.09 <sup>B</sup>	..	..	..	..	..	..	..	..	..	..	..
<b>Other services (except public administration) - 81</b>												
2007	586.10	594.10	593.75	587.63	591.09	623.64	623.65	620.78	607.71	614.72	613.37	592.82
2008	593.09	607.76	611.32	621.82	627.39	649.15	622.75	642.79	630.65	619.91	609.70	620.27
2009	636.36 <sup>A</sup>	616.07 <sup>A</sup>	643.47 <sup>A</sup>	622.88 <sup>A</sup>	629.41 <sup>A</sup>	646.18 <sup>A</sup>	659.86 <sup>A</sup>	623.07 <sup>A</sup>	627.34 <sup>A</sup>	631.03 <sup>A</sup>	612.32 <sup>A</sup>	642.83 <sup>A</sup>
2010	626.26 <sup>A</sup>	619.38 <sup>A</sup>	646.21 <sup>A</sup>	653.94 <sup>A</sup>	653.42 <sup>A</sup>	701.26 <sup>A</sup>	684.48 <sup>A</sup>	608.29 <sup>A</sup>	638.59 <sup>A</sup>	655.03 <sup>A</sup>	650.02 <sup>A</sup>	662.21 <sup>A</sup>
2011	653.41 <sup>A</sup>	..	..	..	..	..	..	..	..	..	..	..
<b>Public administration - 91</b>												
2007	955.25	948.70	958.81	964.25	972.26	978.73	971.96	981.53	972.49	1,002.59	1,002.79	997.42
2008	988.78	1,013.30	1,005.30	1,018.64	1,018.85	1,010.86	1,015.41	1,020.82	1,027.97	1,024.03	1,028.74	1,057.70
2009	1,043.61 <sup>A</sup>	1,042.52 <sup>A</sup>	1,063.47 <sup>A</sup>	1,044.06 <sup>A</sup>	1,041.75 <sup>A</sup>	1,048.66 <sup>A</sup>	1,066.44 <sup>A</sup>	1,067.97 <sup>A</sup>	1,064.58 <sup>A</sup>	1,064.81 <sup>A</sup>	1,088.83 <sup>A</sup>	1,068.20 <sup>A</sup>
2010	1,077.05 <sup>A</sup>	1,046.84 <sup>A</sup>	1,075.12 <sup>A</sup>	1,089.80 <sup>A</sup>	1,078.02 <sup>A</sup>	1,087.28 <sup>A</sup>	1,080.14 <sup>A</sup>	1,073.22 <sup>A</sup>	1,099.70 <sup>A</sup>	1,082.42 <sup>A</sup>	1,068.91 <sup>A</sup>	1,077.89 <sup>A</sup>
2011	1,076.23 <sup>A</sup>	..	..	..	..	..	..	..	..	..	..	..

**Table 2-9**  
**Seasonally adjusted estimates of average weekly earnings, for all employees, for selected industries — Saskatchewan**

Industry - NAICS	Jan.	Feb.	Mar.	Apr.	May	June	July	Aug.	Sept.	Oct.	Nov.	Dec.
current dollars												
<b>Industrial aggregate excluding unclassified businesses - 11-91N</b>												
2007	734.97	733.18	740.19	736.54	737.26	759.35	749.93	743.79	762.84	757.92	759.20	770.61
2008	761.06	779.28	778.06	783.43	772.38	786.67	780.72	792.83	796.72	791.72	798.90	792.89
2009	800.97 <sup>A</sup>	800.31 <sup>A</sup>	799.89 <sup>A</sup>	785.69 <sup>A</sup>	795.32 <sup>A</sup>	804.92 <sup>A</sup>	798.29 <sup>A</sup>	799.29 <sup>A</sup>	812.36 <sup>A</sup>	812.24 <sup>A</sup>	815.14 <sup>A</sup>	826.76 <sup>A</sup>
2010	832.55 <sup>A</sup>	828.84 <sup>A</sup>	837.43 <sup>A</sup>	843.85 <sup>A</sup>	831.66 <sup>A</sup>	846.52 <sup>A</sup>	840.94 <sup>A</sup>	848.62 <sup>A</sup>	847.47 <sup>A</sup>	869.96 <sup>A</sup>	860.62 <sup>A</sup>	864.77 <sup>A</sup>
2011	862.86 <sup>A</sup>	..	..	..	..	..	..	..	..	..	..	..
<b>Goods producing industries - 11-33N</b>												
2007	950.42	956.94	990.06	992.78	980.96	1,004.90	1,007.56	1,006.14	1,027.85	1,024.60	1,023.75	1,033.49
2008	1,001.04	1,054.35	1,033.93	1,071.07	1,039.89	1,046.30	1,045.64	1,056.46	1,041.07	1,061.42	1,075.15	1,035.08
2009	1,080.06 <sup>A</sup>	1,075.82 <sup>A</sup>	1,082.55 <sup>A</sup>	1,065.37 <sup>A</sup>	1,076.86 <sup>A</sup>	1,118.18 <sup>A</sup>	1,121.06 <sup>A</sup>	1,090.21 <sup>A</sup>	1,108.46 <sup>A</sup>	1,083.06 <sup>A</sup>	1,116.09 <sup>A</sup>	1,131.79 <sup>A</sup>
2010	1,145.40 <sup>A</sup>	1,143.01 <sup>A</sup>	1,218.08 <sup>A</sup>	1,149.28 <sup>A</sup>	1,177.94 <sup>A</sup>	1,173.91 <sup>A</sup>	1,181.10 <sup>A</sup>	1,195.29 <sup>A</sup>	1,201.92 <sup>A</sup>	1,185.25 <sup>A</sup>	1,191.32 <sup>A</sup>	1,196.82 <sup>A</sup>
2011	1,157.52 <sup>A</sup>	..	..	..	..	..	..	..	..	..	..	..
<b>Forestry, logging and support - 11N</b>												
2007	799.72	860.83	763.23	798.75	858.74	785.42	668.30	759.67	799.72	799.95	844.27	866.84
2008	847.95	877.78	829.48	879.57	859.29	864.57	894.61	991.40	821.41	754.67	838.63	..
2009	F	F	F	F	F	F	F	F	F	F	F	F
2010	x	x	x	x	x	x	x	x	x	x	x	x
2011	x	..	..	..	..	..	..	..	..	..	..	..
<b>Mining, quarrying, and oil and gas extraction - 21</b>												
2007	1,300.79	1,321.40	1,376.58	1,308.65	1,355.52	1,362.83	1,343.11	1,389.72	1,407.16	1,410.91	1,441.44	1,433.39
2008	1,469.02	1,518.11	1,473.58	1,584.16	1,498.77	1,428.36	1,453.37	1,453.61	1,382.40	1,477.22	1,478.42	1,359.53
2009	1,514.10 <sup>A</sup>	1,497.88 <sup>A</sup>	1,470.52 <sup>A</sup>	1,441.33 <sup>A</sup>	1,432.80 <sup>A</sup>	1,509.72 <sup>A</sup>	1,483.10 <sup>A</sup>	1,436.86 <sup>A</sup>	1,448.55 <sup>A</sup>	1,415.67 <sup>A</sup>	1,498.72 <sup>A</sup>	1,542.56 <sup>A</sup>
2010	1,685.90 <sup>A</sup>	1,623.61 <sup>A</sup>	1,797.95 <sup>A</sup>	1,546.38 <sup>A</sup>	1,617.29 <sup>A</sup>	1,695.25 <sup>A</sup>	1,642.22 <sup>A</sup>	1,675.20 <sup>A</sup>	1,664.85 <sup>A</sup>	1,587.70 <sup>A</sup>	1,640.02 <sup>A</sup>	1,636.78 <sup>A</sup>
2011	1,593.03 <sup>A</sup>	..	..	..	..	..	..	..	..	..	..	..
<b>Utilities - 22</b>												
2007	1,344.06	1,375.70	1,359.89	1,387.47	1,348.59	1,353.88	1,358.61	1,324.36	1,403.93	1,440.63	1,363.75	1,512.68
2008	1,408.71	1,472.76	1,461.92	1,454.55	1,461.69	1,473.27	1,461.80	1,429.21	1,450.36	1,480.03	1,482.59	1,472.23
2009	1,477.27 <sup>A</sup>	1,466.06 <sup>A</sup>	1,513.55 <sup>A</sup>	1,517.60 <sup>A</sup>	1,510.86 <sup>A</sup>	1,541.02 <sup>A</sup>	1,487.68 <sup>A</sup>	1,569.72 <sup>A</sup>	1,540.13 <sup>A</sup>	1,424.59 <sup>A</sup>	1,509.95 <sup>A</sup>	1,513.33 <sup>A</sup>
2010	x	x	x	x	x	x	x	x	x	x	x	x
2011	x	..	..	..	..	..	..	..	..	..	..	..
<b>Construction - 23</b>												
2007	861.81	851.08	895.98	893.28	881.77	899.34	907.68	907.48	905.20	916.83	914.74	934.48
2008	876.98	903.58	888.93	907.37	899.74	916.72	901.51	933.13	956.06	958.26	968.34	948.60
2009	1,007.04 <sup>A</sup>	1,008.36 <sup>A</sup>	971.76 <sup>A</sup>	965.16 <sup>A</sup>	1,009.75 <sup>A</sup>	1,054.11 <sup>A</sup>	1,044.97 <sup>A</sup>	1,025.67 <sup>A</sup>	979.47 <sup>A</sup>	988.03 <sup>A</sup>	1,028.38 <sup>A</sup>	1,027.50 <sup>A</sup>
2010	1,001.81 <sup>A</sup>	1,014.87 <sup>A</sup>	1,055.14 <sup>A</sup>	1,034.42 <sup>A</sup>	1,065.81 <sup>A</sup>	1,033.11 <sup>A</sup>	1,026.50 <sup>A</sup>	1,023.55 <sup>A</sup>	1,045.49 <sup>A</sup>	1,059.43 <sup>A</sup>	1,027.66 <sup>A</sup>	1,051.93 <sup>A</sup>
2011	1,030.82 <sup>A</sup>	..	..	..	..	..	..	..	..	..	..	..
<b>Manufacturing - 31-33</b>												
2007	831.39	822.16	837.64	862.22	836.11	870.76	849.69	844.63	860.29	862.53	859.88	865.96
2008	837.39	894.82	868.11	885.26	873.16	885.93	855.38	868.55	835.15	844.71	870.98	878.22
2009	901.32 <sup>A</sup>	881.96 <sup>A</sup>	918.52 <sup>A</sup>	883.02 <sup>A</sup>	877.90 <sup>A</sup>	883.50 <sup>A</sup>	881.98 <sup>A</sup>	845.95 <sup>A</sup>	930.99 <sup>A</sup>	903.96 <sup>A</sup>	894.56 <sup>A</sup>	938.66 <sup>A</sup>
2010	934.45 <sup>A</sup>	925.92 <sup>A</sup>	936.40 <sup>A</sup>	931.58 <sup>A</sup>	929.77 <sup>A</sup>	905.09 <sup>A</sup>	929.85 <sup>A</sup>	955.00 <sup>A</sup>	959.08 <sup>A</sup>	972.34 <sup>A</sup>	987.71 <sup>A</sup>	996.99 <sup>A</sup>
2011	1,000.70 <sup>A</sup>	..	..	..	..	..	..	..	..	..	..	..
<b>Non-durable goods - 311N</b>												
2007	..	..	..	..	..	..	..	..	..	..	..	..
2008	..	..	..	..	..	..	..	..	..	..	..	..
2009	..	..	..	..	..	..	..	..	..	..	..	..
2010	..	..	..	..	..	..	..	..	..	..	..	..
2011	..	..	..	..	..	..	..	..	..	..	..	..
<b>Durable goods - 321N</b>												
2007	..	..	..	..	..	..	..	..	..	..	..	..
2008	..	..	..	..	..	..	..	..	..	..	..	..
2009	..	..	..	..	..	..	..	..	..	..	..	..
2010	..	..	..	..	..	..	..	..	..	..	..	..
2011	..	..	..	..	..	..	..	..	..	..	..	..

Table 2-9 – continued

Seasonally adjusted estimates of average weekly earnings, for all employees, for selected industries — Saskatchewan

Industry - NAICS	Jan.	Feb.	Mar.	Apr.	May	June	July	Aug.	Sept.	Oct.	Nov.	Dec.
current dollars												
<b>Service producing industries</b>												
<b>- 41-91N</b>												
2007	682.17	685.10	694.41	690.62	699.34	705.25	700.70	702.42	709.89	702.76	711.98	713.74
2008	709.39	719.56	725.75	728.50	727.25	731.56	735.62	739.84	741.20	741.72	742.79	738.85
2009	739.75 <sup>A</sup>	742.16 <sup>A</sup>	742.29 <sup>A</sup>	743.32 <sup>A</sup>	745.03 <sup>A</sup>	737.41 <sup>A</sup>	745.68 <sup>A</sup>	745.52 <sup>A</sup>	752.35 <sup>A</sup>	761.57 <sup>A</sup>	757.36 <sup>A</sup>	768.35 <sup>A</sup>
2010	764.05 <sup>A</sup>	766.65 <sup>A</sup>	764.85 <sup>A</sup>	794.67 <sup>A</sup>	770.79 <sup>A</sup>	779.64 <sup>A</sup>	781.29 <sup>A</sup>	781.33 <sup>A</sup>	783.81 <sup>A</sup>	805.39 <sup>A</sup>	791.96 <sup>A</sup>	798.82 <sup>A</sup>
2011	795.44 <sup>A</sup>	..	..	..	..	..	..	..	..	..	..	..
<b>Trade - 41-45N</b>												
2007	567.27	570.41	566.95	566.50	580.04	597.30	595.18	567.62	581.67	579.08	581.97	581.37
2008	567.85	575.31	588.73	598.63	587.01	606.42	606.47	623.65	620.86	600.72	617.42	624.31
2009	613.95 <sup>A</sup>	608.20 <sup>A</sup>	608.39 <sup>A</sup>	600.06 <sup>A</sup>	607.75 <sup>A</sup>	610.37 <sup>A</sup>	603.72 <sup>A</sup>	616.01 <sup>A</sup>	630.16 <sup>A</sup>	617.78 <sup>A</sup>	622.78 <sup>A</sup>	633.95 <sup>A</sup>
2010	608.62 <sup>A</sup>	624.46 <sup>A</sup>	627.77 <sup>A</sup>	653.65 <sup>A</sup>	640.79 <sup>A</sup>	644.11 <sup>A</sup>	642.59 <sup>A</sup>	635.49 <sup>A</sup>	625.44 <sup>A</sup>	643.58 <sup>A</sup>	640.78 <sup>A</sup>	649.56 <sup>A</sup>
2011	643.70 <sup>A</sup>	..	..	..	..	..	..	..	..	..	..	..
<b>Wholesale trade - 41</b>												
2007	886.31	896.39	880.00	865.37	887.03	918.12	906.43	866.97	908.72	896.84	917.00	886.11
2008	895.26	920.46	922.20	926.18	887.66	933.82	903.03	951.53	962.42	924.66	939.63	941.79
2009	971.99 <sup>A</sup>	976.36 <sup>A</sup>	965.91 <sup>A</sup>	936.19 <sup>A</sup>	929.42 <sup>A</sup>	961.52 <sup>A</sup>	953.95 <sup>A</sup>	970.99 <sup>A</sup>	964.47 <sup>A</sup>	949.50 <sup>A</sup>	969.35 <sup>A</sup>	987.46 <sup>A</sup>
2010	971.24 <sup>A</sup>	934.79 <sup>A</sup>	957.08 <sup>A</sup>	1,016.32 <sup>A</sup>	967.46 <sup>A</sup>	948.49 <sup>A</sup>	960.42 <sup>A</sup>	951.68 <sup>A</sup>	973.27 <sup>A</sup>	994.83 <sup>A</sup>	1,021.96 <sup>A</sup>	1,046.65 <sup>A</sup>
2011	1,032.70 <sup>A</sup>	..	..	..	..	..	..	..	..	..	..	..
<b>Retail trade - 44-45</b>												
2007	462.83	459.96	458.33	466.10	470.64	485.23	486.62	467.35	472.39	474.37	473.03	484.55
2008	463.43	462.78	480.01	491.63	487.45	499.11	508.94	516.03	509.32	495.47	512.98	521.63
2009	496.93 <sup>A</sup>	482.59 <sup>A</sup>	486.42 <sup>A</sup>	487.89 <sup>A</sup>	497.60 <sup>A</sup>	492.26 <sup>A</sup>	488.34 <sup>A</sup>	496.95 <sup>A</sup>	516.43 <sup>A</sup>	505.86 <sup>A</sup>	507.10 <sup>A</sup>	518.14 <sup>A</sup>
2010	491.30 <sup>A</sup>	520.39 <sup>A</sup>	516.25 <sup>A</sup>	527.62 <sup>A</sup>	523.68 <sup>A</sup>	536.92 <sup>A</sup>	532.97 <sup>A</sup>	527.60 <sup>A</sup>	504.17 <sup>A</sup>	522.86 <sup>A</sup>	511.60 <sup>A</sup>	514.49 <sup>A</sup>
2011	508.25 <sup>A</sup>	..	..	..	..	..	..	..	..	..	..	..
<b>Transportation and warehousing</b>												
<b>- 48-49</b>												
2007	814.59	806.42	813.04	811.67	817.98	843.89	843.07	819.79	842.10	844.91	823.88	870.54
2008	874.31	893.27	884.81	879.05	866.40	899.63	904.98	887.57	883.65	889.73	920.15	905.09
2009	915.16 <sup>A</sup>	910.75 <sup>A</sup>	872.26 <sup>A</sup>	862.61 <sup>A</sup>	895.49 <sup>A</sup>	902.36 <sup>A</sup>	906.97 <sup>A</sup>	880.88 <sup>A</sup>	871.05 <sup>A</sup>	882.93 <sup>A</sup>	892.31 <sup>A</sup>	894.56 <sup>A</sup>
2010	914.64 <sup>A</sup>	891.10 <sup>A</sup>	884.83 <sup>A</sup>	907.22 <sup>A</sup>	924.23 <sup>A</sup>	927.99 <sup>A</sup>	979.43 <sup>A</sup>	969.94 <sup>A</sup>	934.96 <sup>A</sup>	999.15 <sup>A</sup>	980.02 <sup>A</sup>	975.36 <sup>A</sup>
2011	984.76 <sup>A</sup>	..	..	..	..	..	..	..	..	..	..	..
<b>Information and cultural industries</b>												
<b>- 51</b>												
2007	927.81	929.13	948.05	953.11	959.11	955.04	946.07	950.90	977.16	957.56	966.02	982.23
2008	944.05	967.11	918.29	960.66	953.90	964.51	978.96	954.77	966.75	969.59	968.11	964.97
2009	967.07 <sup>A</sup>	987.78 <sup>A</sup>	980.19 <sup>B</sup>	971.57 <sup>A</sup>	1,004.92 <sup>A</sup>	987.65 <sup>B</sup>	982.35 <sup>B</sup>	980.10 <sup>A</sup>	994.52 <sup>A</sup>	990.86 <sup>A</sup>	1,030.22 <sup>B</sup>	1,071.03 <sup>D</sup>
2010	1,034.03 <sup>A</sup>	995.89 <sup>A</sup>	978.51 <sup>A</sup>	978.08 <sup>A</sup>	1,000.94 <sup>A</sup>	1,021.79 <sup>A</sup>	1,020.60 <sup>A</sup>	998.19 <sup>A</sup>	998.51 <sup>A</sup>	1,002.08 <sup>A</sup>	1,036.07 <sup>A</sup>	1,033.88 <sup>A</sup>
2011	1,013.25 <sup>A</sup>	..	..	..	..	..	..	..	..	..	..	..
<b>Finance and insurance - 52</b>												
2007	x	x	x	x	x	x	x	x	x	x	x	x
2008	954.02	955.37	939.34	960.87	955.48	954.60	955.49	967.59	960.85	952.02	953.20	976.98
2009	972.66 <sup>A</sup>	962.80 <sup>B</sup>	975.03 <sup>A</sup>	954.99 <sup>A</sup>	1,001.11 <sup>A</sup>	986.31 <sup>B</sup>	945.68 <sup>A</sup>	972.88 <sup>A</sup>	934.45 <sup>A</sup>	993.51 <sup>A</sup>	959.51 <sup>A</sup>	960.12 <sup>A</sup>
2010	1,030.56 <sup>A</sup>	1,068.79 <sup>A</sup>	963.38 <sup>A</sup>	947.96 <sup>A</sup>	957.58 <sup>A</sup>	962.10 <sup>A</sup>	969.05 <sup>A</sup>	924.23 <sup>A</sup>	997.14 <sup>A</sup>	965.91 <sup>A</sup>	970.03 <sup>A</sup>	1,042.25 <sup>A</sup>
2011	986.92 <sup>A</sup>	..	..	..	..	..	..	..	..	..	..	..
<b>Real estate and rental and leasing</b>												
<b>- 53</b>												
2007	x	x	x	x	x	x	x	x	x	x	x	x
2008	768.98	759.83	829.49	842.13	838.40	857.67	841.53	889.12	828.86	777.49	700.52	760.01
2009	781.50 <sup>B</sup>	739.04 <sup>B</sup>	774.12 <sup>B</sup>	683.31 <sup>B</sup>	659.48 <sup>B</sup>	821.40 <sup>A</sup>	772.50 <sup>A</sup>	785.47 <sup>A</sup>	786.65 <sup>B</sup>	773.80 <sup>B</sup>	754.79 <sup>A</sup>	773.79 <sup>A</sup>
2010	792.96 <sup>A</sup>	816.93 <sup>A</sup>	916.47 <sup>A</sup>	750.10 <sup>B</sup>	828.06 <sup>A</sup>	895.64 <sup>A</sup>	869.65 <sup>B</sup>	844.95 <sup>B</sup>	884.76 <sup>A</sup>	857.31 <sup>B</sup>	891.07 <sup>B</sup>	833.95 <sup>A</sup>
2011	843.87 <sup>A</sup>	..	..	..	..	..	..	..	..	..	..	..
<b>Professional, scientific and technical services - 54</b>												
2007	903.29	894.48	893.96	897.90	903.23	911.34	904.98	886.27	949.57	959.12	934.38	932.83
2008	912.66	935.47	933.43	925.25	949.31	941.13	936.46	933.98	947.71	935.03	946.50	955.60
2009	947.22 <sup>A</sup>	916.42 <sup>A</sup>	979.25 <sup>A</sup>	1,012.40 <sup>A</sup>	973.41 <sup>A</sup>	985.65 <sup>A</sup>	1,003.98 <sup>A</sup>	994.54 <sup>A</sup>	994.16 <sup>A</sup>	1,014.61 <sup>A</sup>	1,011.25 <sup>A</sup>	988.67 <sup>A</sup>
2010	1,016.76 <sup>A</sup>	1,021.52 <sup>A</sup>	1,020.15 <sup>A</sup>	1,034.56 <sup>A</sup>	1,031.48 <sup>A</sup>	1,055.64 <sup>A</sup>	1,063.70 <sup>A</sup>	1,068.33 <sup>A</sup>	1,051.67 <sup>A</sup>	1,072.21 <sup>A</sup>	1,068.08 <sup>A</sup>	1,053.73 <sup>A</sup>
2011	1,036.10 <sup>A</sup>	..	..	..	..	..	..	..	..	..	..	..



Table 2-9 – continued

## Seasonally adjusted estimates of average weekly earnings, for all employees, for selected industries — Saskatchewan

Industry - NAICS	Jan.	Feb.	Mar.	Apr.	May	June	July	Aug.	Sept.	Oct.	Nov.	Dec.
	current dollars											
<b>Management of companies and enterprises - 55</b>												
2007	836.71	757.57	925.06	796.64	825.19	957.95	882.64	906.92	946.57	919.84	966.48	1,026.46
2008	993.20	1,032.77	1,018.08	964.84	850.62	866.57	807.10	782.14	752.68	875.54	824.99	803.17
2009	840.86 <sup>B</sup>	908.07 <sup>B</sup>	933.55 <sup>C</sup>	881.64 <sup>B</sup>	903.54 <sup>B</sup>	952.59 <sup>B</sup>	838.18 <sup>A</sup>	840.33 <sup>A</sup>	879.17 <sup>A</sup>	858.05 <sup>A</sup>	919.30 <sup>A</sup>	925.64 <sup>B</sup>
2010	835.91 <sup>A</sup>	902.14 <sup>A</sup>	863.03 <sup>A</sup>	899.23 <sup>A</sup>	841.28 <sup>A</sup>	884.32 <sup>B</sup>	846.38 <sup>A</sup>	808.12 <sup>B</sup>	817.99 <sup>A</sup>	856.59 <sup>A</sup>	881.35 <sup>A</sup>	948.43 <sup>A</sup>
2011	882.53 <sup>A</sup>	..	..	..	..	..	..	..	..	..	..	..
<b>Administrative and support, waste management and remediation services - 56</b>												
2007	576.68	588.93	590.81	596.64	603.91	621.08	603.71	579.86	599.23	590.28	566.68	598.88
2008	569.06	584.14	597.65	598.77	591.79	655.05	604.19	617.03	636.75	643.92	617.49	557.93
2009	546.72 <sup>B</sup>	587.21 <sup>B</sup>	569.58 <sup>B</sup>	616.80 <sup>A</sup>	603.61 <sup>A</sup>	608.40 <sup>B</sup>	596.17 <sup>A</sup>	613.22 <sup>A</sup>	621.70 <sup>A</sup>	602.69 <sup>A</sup>	607.55 <sup>A</sup>	637.42 <sup>A</sup>
2010	598.76 <sup>A</sup>	623.99 <sup>A</sup>	640.77 <sup>A</sup>	624.78 <sup>B</sup>	614.52 <sup>A</sup>	660.15 <sup>A</sup>	660.55 <sup>A</sup>	671.80 <sup>A</sup>	656.03 <sup>A</sup>	625.76 <sup>A</sup>	648.72 <sup>A</sup>	680.96 <sup>B</sup>
2011	630.70 <sup>B</sup>	..	..	..	..	..	..	..	..	..	..	..
<b>Educational services - 61</b>												
2007	798.99	805.57	818.70	821.52	824.48	823.32	811.21	811.16	830.95	828.37	831.58	861.51
2008	813.30	835.34	839.84	851.22	855.17	854.33	800.74	857.91	851.77	846.54	863.86	860.70
2009	885.75 <sup>B</sup>	893.44 <sup>B</sup>	853.27 <sup>A</sup>	823.73 <sup>A</sup>	839.24 <sup>A</sup>	813.29 <sup>A</sup>	846.61 <sup>A</sup>	835.04 <sup>A</sup>	870.85 <sup>A</sup>	880.69 <sup>A</sup>	861.09 <sup>A</sup>	868.45 <sup>A</sup>
2010	905.66 <sup>A</sup>	876.09 <sup>A</sup>	901.18 <sup>A</sup>	893.32 <sup>A</sup>	911.40 <sup>A</sup>	933.44 <sup>A</sup>	906.47 <sup>A</sup>	979.92 <sup>A</sup>	863.44 <sup>A</sup>	918.08 <sup>A</sup>	934.96 <sup>A</sup>	934.33 <sup>A</sup>
2011	914.62 <sup>A</sup>	..	..	..	..	..	..	..	..	..	..	..
<b>Health care and social assistance - 62</b>												
2007	719.37	695.84	704.17	704.12	699.65	717.11	713.13	695.58	716.37	709.37	714.34	716.13
2008	712.97	737.97	756.86	734.16	734.13	721.37	734.46	762.55	775.98	771.49	786.00	758.16
2009	760.98 <sup>A</sup>	778.81 <sup>A</sup>	801.56 <sup>A</sup>	800.53 <sup>A</sup>	812.53 <sup>A</sup>	804.36 <sup>A</sup>	777.79 <sup>A</sup>	789.04 <sup>A</sup>	801.60 <sup>A</sup>	825.69 <sup>A</sup>	810.10 <sup>A</sup>	794.02 <sup>B</sup>
2010	795.42 <sup>A</sup>	777.68 <sup>A</sup>	796.04 <sup>A</sup>	847.44 <sup>A</sup>	803.03 <sup>A</sup>	781.82 <sup>A</sup>	791.24 <sup>A</sup>	831.26 <sup>A</sup>	816.14 <sup>A</sup>	902.52 <sup>A</sup>	860.64 <sup>A</sup>	813.72 <sup>A</sup>
2011	869.37 <sup>A</sup>	..	..	..	..	..	..	..	..	..	..	..
<b>Arts, entertainment and recreation - 71</b>												
2007	410.80	415.52	414.68	427.93	406.20	437.01	438.28	435.43	453.43	443.52	465.49	484.09
2008	495.01	520.24	515.44	525.66	501.43	534.32	511.61	520.27	520.26	493.51	484.29	481.00
2009	475.29 <sup>A</sup>	481.88 <sup>A</sup>	500.03 <sup>A</sup>	496.91 <sup>A</sup>	520.18 <sup>A</sup>	502.22 <sup>A</sup>	502.05 <sup>A</sup>	522.75 <sup>A</sup>	471.91 <sup>A</sup>	514.92 <sup>A</sup>	515.09 <sup>A</sup>	523.30 <sup>A</sup>
2010	521.81 <sup>A</sup>	520.78 <sup>A</sup>	475.85 <sup>A</sup>	523.84 <sup>A</sup>	494.66 <sup>A</sup>	494.91 <sup>A</sup>	515.95 <sup>A</sup>	505.53 <sup>A</sup>	520.39 <sup>A</sup>	538.75 <sup>A</sup>	535.71 <sup>A</sup>	556.66 <sup>B</sup>
2011	556.62 <sup>A</sup>	..	..	..	..	..	..	..	..	..	..	..
<b>Accommodation and food services - 72</b>												
2007	299.17	293.78	297.08	293.34	287.54	302.49	296.74	290.59	294.91	305.59	307.79	317.59
2008	307.19	312.70	311.95	315.51	310.93	320.83	325.61	332.92	335.92	330.68	325.54	321.30
2009	326.39 <sup>A</sup>	325.60 <sup>A</sup>	327.75 <sup>A</sup>	329.20 <sup>A</sup>	340.04 <sup>A</sup>	324.24 <sup>A</sup>	332.51 <sup>A</sup>	333.40 <sup>A</sup>	336.27 <sup>A</sup>	335.96 <sup>A</sup>	347.24 <sup>A</sup>	352.31 <sup>A</sup>
2010	347.17 <sup>A</sup>	356.88 <sup>A</sup>	342.39 <sup>A</sup>	355.63 <sup>A</sup>	353.39 <sup>A</sup>	348.55 <sup>A</sup>	341.89 <sup>A</sup>	346.14 <sup>A</sup>	345.70 <sup>A</sup>	343.64 <sup>A</sup>	338.62 <sup>A</sup>	349.41 <sup>A</sup>
2011	344.32 <sup>A</sup>	..	..	..	..	..	..	..	..	..	..	..
<b>Other services (except public administration) - 81</b>												
2007	567.91	568.90	556.64	561.25	573.09	593.09	594.96	591.95	588.33	609.08	583.26	591.00
2008	583.16	590.18	601.81	602.85	617.71	648.64	693.29	704.92	723.31	705.85	678.96	672.14
2009	624.34 <sup>A</sup>	625.69 <sup>A</sup>	642.14 <sup>A</sup>	626.52 <sup>A</sup>	619.55 <sup>A</sup>	643.57 <sup>A</sup>	689.61 <sup>B</sup>	660.46 <sup>A</sup>	615.78 <sup>A</sup>	623.49 <sup>A</sup>	625.88 <sup>A</sup>	689.48 <sup>A</sup>
2010	708.43 <sup>A</sup>	686.50 <sup>A</sup>	654.96 <sup>A</sup>	688.75 <sup>B</sup>	688.02 <sup>B</sup>	777.46 <sup>B</sup>	685.05 <sup>A</sup>	708.59 <sup>A</sup>	707.52 <sup>A</sup>	715.14 <sup>A</sup>	693.21 <sup>A</sup>	671.38 <sup>A</sup>
2011	747.63 <sup>A</sup>	..	..	..	..	..	..	..	..	..	..	..
<b>Public administration - 91</b>												
2007	878.61	880.03	875.64	885.00	890.09	917.65	908.27	930.38	922.86	889.60	909.98	921.68
2008	941.20	950.01	959.88	965.82	962.92	943.91	963.95	934.72	927.71	919.75	933.84	965.73
2009	931.74 <sup>A</sup>	943.38 <sup>A</sup>	949.06 <sup>A</sup>	952.74 <sup>A</sup>	964.56 <sup>A</sup>	949.90 <sup>A</sup>	957.77 <sup>A</sup>	971.82 <sup>A</sup>	974.47 <sup>A</sup>	982.13 <sup>A</sup>	985.93 <sup>A</sup>	997.05 <sup>A</sup>
2010	986.96 <sup>A</sup>	983.64 <sup>A</sup>	986.78 <sup>A</sup>	1,093.00 <sup>A</sup>	978.45 <sup>A</sup>	999.63 <sup>A</sup>	1,020.70 <sup>A</sup>	1,010.41 <sup>A</sup>	1,022.22 <sup>A</sup>	1,098.20 <sup>A</sup>	1,031.69 <sup>A</sup>	1,026.89 <sup>A</sup>
2011	1,023.94 <sup>A</sup>	..	..	..	..	..	..	..	..	..	..	..

**Table 2-10**  
**Seasonally adjusted estimates of average weekly earnings, for all employees, for selected industries — Alberta**

Industry - NAICS	Jan.	Feb.	Mar.	Apr.	May	June	July	Aug.	Sept.	Oct.	Nov.	Dec.
current dollars												
<b>Industrial aggregate excluding unclassified businesses - 11-91N</b>												
2007	848.30	843.86	852.16	856.65	861.92	874.50	880.72	879.07	887.61	892.83	893.30	897.83
2008	893.30	881.50	915.03	918.28	916.38	926.77	924.30	932.44	938.46	940.14	953.70	949.97
2009	953.98 <sup>A</sup>	953.15 <sup>A</sup>	949.47 <sup>A</sup>	945.63 <sup>A</sup>	946.42 <sup>A</sup>	946.52 <sup>A</sup>	956.45 <sup>A</sup>	938.10 <sup>A</sup>	943.66 <sup>A</sup>	951.54 <sup>A</sup>	954.88 <sup>A</sup>	960.30 <sup>A</sup>
2010	959.05 <sup>A</sup>	972.78 <sup>A</sup>	978.93 <sup>A</sup>	999.46 <sup>A</sup>	988.73 <sup>A</sup>	991.75 <sup>A</sup>	1,000.75 <sup>A</sup>	1,001.52 <sup>A</sup>	1,005.06 <sup>A</sup>	1,004.38 <sup>A</sup>	1,002.79 <sup>A</sup>	1,012.32 <sup>A</sup>
2011	1,014.09 <sup>A</sup>	..	..	..	..	..	..	..	..	..	..	..
<b>Goods producing industries - 11-33N</b>												
2007	1,136.39	1,128.08	1,134.62	1,157.12	1,168.77	1,184.25	1,196.37	1,199.90	1,224.23	1,220.85	1,222.01	1,243.80
2008	1,212.72	1,213.48	1,247.57	1,281.53	1,248.17	1,262.11	1,258.29	1,268.46	1,291.37	1,297.11	1,337.13	1,343.76
2009	1,345.17 <sup>A</sup>	1,353.49 <sup>A</sup>	1,346.26 <sup>A</sup>	1,307.66 <sup>A</sup>	1,322.45 <sup>A</sup>	1,343.50 <sup>A</sup>	1,327.93 <sup>A</sup>	1,271.70 <sup>A</sup>	1,302.48 <sup>A</sup>	1,310.53 <sup>A</sup>	1,320.29 <sup>A</sup>	1,310.93 <sup>A</sup>
2010	1,329.17 <sup>A</sup>	1,357.04 <sup>A</sup>	1,368.35 <sup>A</sup>	1,414.54 <sup>A</sup>	1,396.67 <sup>A</sup>	1,370.69 <sup>A</sup>	1,419.70 <sup>A</sup>	1,420.92 <sup>A</sup>	1,407.11 <sup>A</sup>	1,417.35 <sup>A</sup>	1,412.59 <sup>A</sup>	1,415.20 <sup>A</sup>
2011	1,405.61 <sup>A</sup>	..	..	..	..	..	..	..	..	..	..	..
<b>Forestry, logging and support - 11N</b>												
2007	1,048.53	1,066.03	1,018.68	981.74	993.77	1,036.22	1,114.23	974.59	1,031.96	1,013.47	938.64	1,065.12
2008	1,053.58	1,029.59	1,061.42	1,044.14	1,067.53	1,101.45	1,053.08	1,044.28	1,068.29	1,031.52	1,047.36	1,047.87
2009	1,029.44 <sup>B</sup>	880.14 <sup>B</sup>	986.68 <sup>B</sup>	933.40 <sup>A</sup>	965.22 <sup>A</sup>	999.30 <sup>B</sup>	1,035.69 <sup>A</sup>	985.92 <sup>A</sup>	1,004.64 <sup>B</sup>	905.88 <sup>B</sup>	F	F
2010	F	F	1,038.23 <sup>A</sup>	F	F	F	F	F	F	1,068.92 <sup>B</sup>	1,030.37 <sup>B</sup>	1,098.45 <sup>A</sup>
2011	1,099.49 <sup>A</sup>	..	..	..	..	..	..	..	..	..	..	..
<b>Mining, quarrying, and oil and gas extraction - 21</b>												
2007	1,458.84	1,433.05	1,408.64	1,474.03	1,488.04	1,506.18	1,531.80	1,517.52	1,581.63	1,534.15	1,565.95	1,560.66
2008	1,590.75	1,628.97	1,581.93	1,731.32	1,637.03	1,582.53	1,600.60	1,583.96	1,562.53	1,643.11	1,675.70	1,729.02
2009	1,739.58 <sup>A</sup>	1,797.10 <sup>A</sup>	1,810.02 <sup>A</sup>	1,761.17 <sup>A</sup>	1,772.59 <sup>A</sup>	1,826.50 <sup>A</sup>	1,676.01 <sup>A</sup>	1,610.48 <sup>A</sup>	1,643.75 <sup>A</sup>	1,645.72 <sup>A</sup>	1,655.19 <sup>A</sup>	1,666.31 <sup>A</sup>
2010	1,799.70 <sup>A</sup>	1,851.27 <sup>A</sup>	1,871.32 <sup>A</sup>	1,969.75 <sup>A</sup>	1,914.28 <sup>A</sup>	1,845.83 <sup>A</sup>	1,907.65 <sup>A</sup>	1,903.62 <sup>A</sup>	1,817.56 <sup>A</sup>	1,831.13 <sup>A</sup>	1,828.95 <sup>A</sup>	1,762.13 <sup>A</sup>
2011	1,796.35 <sup>A</sup>	..	..	..	..	..	..	..	..	..	..	..
<b>Utilities - 22</b>												
2007	1,354.23	1,417.39	1,381.06	1,438.14	1,390.19	1,419.41	1,398.64	1,377.72	1,437.02	1,484.89	1,403.85	1,506.25
2008	1,443.78	1,528.70	1,528.10	1,481.32	1,516.27	1,523.45	1,454.45	1,492.09	1,517.61	1,555.48	1,582.87	1,526.81
2009	1,574.61 <sup>A</sup>	1,646.22 <sup>A</sup>	1,618.60 <sup>A</sup>	1,569.32 <sup>A</sup>	1,611.55 <sup>A</sup>	1,601.20 <sup>A</sup>	1,540.40 <sup>A</sup>	1,605.10 <sup>A</sup>	1,619.89 <sup>A</sup>	1,678.41 <sup>A</sup>	1,479.73 <sup>A</sup>	1,543.10 <sup>A</sup>
2010	1,597.44 <sup>A</sup>	1,713.47 <sup>A</sup>	1,737.24 <sup>A</sup>	1,657.76 <sup>A</sup>	1,574.69 <sup>A</sup>	1,515.00 <sup>A</sup>	1,548.10 <sup>A</sup>	1,551.55 <sup>A</sup>	1,528.50 <sup>A</sup>	1,644.24 <sup>A</sup>	1,605.03 <sup>A</sup>	1,647.42 <sup>A</sup>
2011	1,663.38 <sup>A</sup>	..	..	..	..	..	..	..	..	..	..	..
<b>Construction - 23</b>												
2007	1,035.39	1,021.65	1,053.66	1,055.82	1,084.72	1,107.03	1,121.81	1,108.25	1,131.18	1,154.61	1,119.12	1,161.26
2008	1,098.66	1,154.12	1,155.68	1,159.80	1,123.53	1,167.32	1,122.94	1,198.25	1,294.91	1,189.65	1,251.78	1,285.16
2009	1,271.88 <sup>A</sup>	1,277.67 <sup>A</sup>	1,268.61 <sup>A</sup>	1,193.38 <sup>A</sup>	1,268.49 <sup>A</sup>	1,288.22 <sup>A</sup>	1,293.78 <sup>A</sup>	1,234.40 <sup>A</sup>	1,260.65 <sup>A</sup>	1,253.24 <sup>A</sup>	1,282.88 <sup>A</sup>	1,251.20 <sup>A</sup>
2010	1,249.55 <sup>A</sup>	1,263.07 <sup>A</sup>	1,292.73 <sup>A</sup>	1,300.32 <sup>A</sup>	1,296.16 <sup>A</sup>	1,287.80 <sup>A</sup>	1,279.45 <sup>A</sup>	1,304.54 <sup>A</sup>	1,293.04 <sup>A</sup>	1,311.15 <sup>A</sup>	1,320.94 <sup>A</sup>	1,312.47 <sup>A</sup>
2011	1,308.47 <sup>A</sup>	..	..	..	..	..	..	..	..	..	..	..
<b>Manufacturing - 31-33</b>												
2007	1,003.47	991.82	1,000.48	994.29	1,003.03	1,002.22	997.37	1,010.91	1,009.20	1,019.41	1,026.23	1,026.28
2008	1,035.18	1,053.72	1,081.58	1,065.94	1,059.61	1,081.62	1,079.97	1,066.72	1,061.08	1,063.54	1,078.62	1,065.25
2009	1,070.50 <sup>A</sup>	1,060.02 <sup>A</sup>	1,071.46 <sup>A</sup>	1,002.79 <sup>A</sup>	1,001.84 <sup>A</sup>	1,000.67 <sup>A</sup>	1,003.50 <sup>A</sup>	998.78 <sup>A</sup>	1,044.63 <sup>A</sup>	1,010.10 <sup>A</sup>	1,032.64 <sup>A</sup>	1,026.68 <sup>A</sup>
2010	1,033.66 <sup>A</sup>	1,051.67 <sup>A</sup>	1,062.73 <sup>A</sup>	1,062.47 <sup>A</sup>	1,090.93 <sup>A</sup>	1,067.02 <sup>A</sup>	1,112.70 <sup>A</sup>	1,176.55 <sup>A</sup>	1,128.57 <sup>A</sup>	1,134.71 <sup>A</sup>	1,127.83 <sup>A</sup>	1,158.62 <sup>A</sup>
2011	1,149.54 <sup>A</sup>	..	..	..	..	..	..	..	..	..	..	..
<b>Non-durable goods - 311N</b>												
2007	..	..	..	..	..	..	..	..	..	..	..	..
2008	..	..	..	..	..	..	..	..	..	..	..	..
2009	..	..	..	..	..	..	..	..	..	..	..	..
2010	..	..	..	..	..	..	..	..	..	..	..	..
2011	..	..	..	..	..	..	..	..	..	..	..	..
<b>Durable goods - 321N</b>												
2007	..	..	..	..	..	..	..	..	..	..	..	..
2008	..	..	..	..	..	..	..	..	..	..	..	..
2009	..	..	..	..	..	..	..	..	..	..	..	..
2010	..	..	..	..	..	..	..	..	..	..	..	..
2011	..	..	..	..	..	..	..	..	..	..	..	..

Table 2-10 – continued

## Seasonally adjusted estimates of average weekly earnings, for all employees, for selected industries — Alberta

Industry - NAICS	Jan.	Feb.	Mar.	Apr.	May	June	July	Aug.	Sept.	Oct.	Nov.	Dec.
	current dollars											
<b>Service producing industries</b>												
<b>- 41-91N</b>												
2007	753.15	751.15	760.07	757.34	762.33	771.82	777.12	772.59	777.63	783.31	785.69	784.75
2008	790.49	775.05	808.55	799.65	808.14	818.18	814.79	822.57	823.37	823.36	831.56	825.32
2009	834.73 <sup>A</sup>	833.00 <sup>A</sup>	833.33 <sup>A</sup>	837.31 <sup>A</sup>	837.27 <sup>A</sup>	828.68 <sup>A</sup>	848.44 <sup>A</sup>	840.69 <sup>A</sup>	840.22 <sup>A</sup>	845.74 <sup>A</sup>	848.64 <sup>A</sup>	856.23 <sup>A</sup>
2010	851.70 <sup>A</sup>	859.27 <sup>A</sup>	862.69 <sup>A</sup>	873.17 <sup>A</sup>	866.02 <sup>A</sup>	875.50 <sup>A</sup>	872.00 <sup>A</sup>	872.28 <sup>A</sup>	880.19 <sup>A</sup>	878.08 <sup>A</sup>	876.55 <sup>A</sup>	888.28 <sup>A</sup>
2011	895.78 <sup>A</sup>	..	..	..	..	..	..	..	..	..	..	..
<b>Trade - 41-45N</b>												
2007	649.15	651.06	630.98	648.08	642.28	662.64	672.26	638.43	662.56	667.77	647.58	641.55
2008	643.22	651.97	665.53	670.57	646.49	671.99	673.19	700.45	705.35	674.85	687.94	672.33
2009	683.96 <sup>A</sup>	708.14 <sup>A</sup>	700.00 <sup>A</sup>	688.97 <sup>A</sup>	706.28 <sup>A</sup>	703.35 <sup>A</sup>	696.22 <sup>A</sup>	700.27 <sup>A</sup>	705.28 <sup>A</sup>	695.53 <sup>A</sup>	705.97 <sup>A</sup>	689.51 <sup>A</sup>
2010	694.09 <sup>A</sup>	703.65 <sup>A</sup>	700.09 <sup>A</sup>	722.67 <sup>A</sup>	701.61 <sup>A</sup>	712.09 <sup>A</sup>	711.98 <sup>A</sup>	720.52 <sup>A</sup>	715.31 <sup>A</sup>	720.92 <sup>A</sup>	717.73 <sup>A</sup>	721.65 <sup>A</sup>
2011	717.05 <sup>A</sup>	..	..	..	..	..	..	..	..	..	..	..
<b>Wholesale trade - 41</b>												
2007	1,020.54	1,014.59	1,014.91	992.00	1,032.02	1,042.59	1,032.59	1,006.46	1,036.00	1,047.32	1,049.97	1,011.88
2008	1,041.41	1,019.30	1,060.85	1,059.56	1,040.51	1,057.53	1,048.29	1,106.44	1,118.40	1,107.86	1,088.73	1,098.56
2009	1,100.87 <sup>A</sup>	1,163.38 <sup>A</sup>	1,109.43 <sup>A</sup>	1,085.76 <sup>A</sup>	1,104.19 <sup>A</sup>	1,109.75 <sup>A</sup>	1,109.02 <sup>A</sup>	1,106.34 <sup>A</sup>	1,031.27 <sup>A</sup>	1,088.19 <sup>A</sup>	1,103.97 <sup>A</sup>	1,103.87 <sup>A</sup>
2010	1,118.50 <sup>A</sup>	1,123.08 <sup>A</sup>	1,111.61 <sup>A</sup>	1,162.35 <sup>A</sup>	1,131.32 <sup>A</sup>	1,124.42 <sup>A</sup>	1,143.67 <sup>A</sup>	1,127.71 <sup>A</sup>	1,138.57 <sup>A</sup>	1,154.53 <sup>A</sup>	1,149.13 <sup>A</sup>	1,240.29 <sup>A</sup>
2011	1,165.33 <sup>A</sup>	..	..	..	..	..	..	..	..	..	..	..
<b>Retail trade - 44-45</b>												
2007	494.40	502.78	492.66	499.88	500.13	504.48	508.52	498.28	493.43	507.50	501.16	502.10
2008	499.48	507.64	516.28	511.02	515.88	520.33	528.04	536.17	525.32	519.38	528.47	516.33
2009	537.47 <sup>A</sup>	538.10 <sup>A</sup>	539.96 <sup>A</sup>	544.94 <sup>A</sup>	559.69 <sup>A</sup>	540.29 <sup>A</sup>	543.91 <sup>A</sup>	536.23 <sup>A</sup>	561.89 <sup>A</sup>	554.82 <sup>A</sup>	556.43 <sup>A</sup>	557.98 <sup>A</sup>
2010	536.09 <sup>A</sup>	552.11 <sup>A</sup>	547.33 <sup>A</sup>	565.04 <sup>A</sup>	545.39 <sup>A</sup>	549.88 <sup>A</sup>	548.84 <sup>A</sup>	556.46 <sup>A</sup>	554.32 <sup>A</sup>	547.37 <sup>A</sup>	548.91 <sup>A</sup>	554.47 <sup>A</sup>
2011	545.36 <sup>A</sup>	..	..	..	..	..	..	..	..	..	..	..
<b>Transportation and warehousing</b>												
<b>- 48-49</b>												
2007	888.26	900.37	907.07	911.16	912.23	930.40	932.96	944.04	954.44	948.63	954.07	967.93
2008	978.90	977.49	1,004.94	996.97	995.98	993.47	1,000.48	1,001.25	1,011.45	1,029.43	1,039.32	1,037.05
2009	1,067.25 <sup>A</sup>	1,043.34 <sup>A</sup>	1,017.77 <sup>A</sup>	1,024.02 <sup>A</sup>	1,015.21 <sup>A</sup>	1,022.36 <sup>A</sup>	1,039.48 <sup>A</sup>	1,015.01 <sup>A</sup>	997.51 <sup>A</sup>	983.77 <sup>A</sup>	1,005.01 <sup>A</sup>	1,039.04 <sup>A</sup>
2010	1,005.75 <sup>A</sup>	991.39 <sup>A</sup>	1,016.80 <sup>A</sup>	1,046.69 <sup>A</sup>	1,038.70 <sup>A</sup>	1,032.43 <sup>A</sup>	1,050.86 <sup>A</sup>	1,024.89 <sup>A</sup>	1,058.85 <sup>A</sup>	1,078.73 <sup>A</sup>	1,061.54 <sup>A</sup>	1,071.90 <sup>A</sup>
2011	1,066.96 <sup>A</sup>	..	..	..	..	..	..	..	..	..	..	..
<b>Information and cultural industries</b>												
<b>- 51</b>												
2007	946.41	940.33	940.54	954.74	937.91	947.88	976.58	979.65	1,018.33	998.95	980.59	980.89
2008	950.41	1,007.95	977.43	943.46	929.40	972.79	958.46	952.00	934.59	919.19	957.43	1,021.54
2009	1,041.12 <sup>A</sup>	1,077.98 <sup>A</sup>	1,034.13 <sup>A</sup>	1,022.92 <sup>A</sup>	1,050.13 <sup>A</sup>	1,032.44 <sup>A</sup>	974.00 <sup>A</sup>	1,037.26 <sup>A</sup>	1,067.03 <sup>A</sup>	966.24 <sup>A</sup>	1,034.96 <sup>A</sup>	1,012.54 <sup>B</sup>
2010	967.17 <sup>A</sup>	984.02 <sup>A</sup>	1,008.50 <sup>A</sup>	985.95 <sup>A</sup>	964.32 <sup>A</sup>	1,039.92 <sup>A</sup>	1,050.15 <sup>A</sup>	1,102.26 <sup>A</sup>	1,026.75 <sup>A</sup>	1,073.47 <sup>A</sup>	1,138.46 <sup>A</sup>	1,064.69 <sup>A</sup>
2011	1,080.63 <sup>A</sup>	..	..	..	..	..	..	..	..	..	..	..
<b>Finance and insurance - 52</b>												
2007	1,044.96	1,051.63	1,066.86	1,064.52	1,071.51	1,107.69	1,111.03	1,107.20	1,106.65	1,117.12	1,123.14	1,069.02
2008	1,124.91	1,102.59	1,117.24	1,120.76	1,140.02	1,131.10	1,132.55	1,153.29	1,149.93	1,110.91	1,127.41	1,124.61
2009	1,070.15 <sup>A</sup>	1,104.88 <sup>A</sup>	1,093.14 <sup>A</sup>	1,085.35 <sup>A</sup>	1,068.60 <sup>A</sup>	1,039.32 <sup>A</sup>	1,078.65 <sup>A</sup>	1,085.05 <sup>A</sup>	1,038.72 <sup>A</sup>	1,110.38 <sup>A</sup>	1,094.76 <sup>A</sup>	1,115.58 <sup>A</sup>
2010	1,116.71 <sup>A</sup>	1,168.73 <sup>A</sup>	1,127.10 <sup>A</sup>	1,129.61 <sup>A</sup>	1,111.49 <sup>A</sup>	1,120.79 <sup>A</sup>	1,076.67 <sup>B</sup>	1,062.53 <sup>A</sup>	1,108.72 <sup>A</sup>	1,085.29 <sup>A</sup>	1,070.75 <sup>B</sup>	1,090.04 <sup>B</sup>
2011	1,087.87 <sup>A</sup>	..	..	..	..	..	..	..	..	..	..	..
<b>Real estate and rental and leasing</b>												
<b>- 53</b>												
2007	851.97	864.99	853.65	855.18	831.30	902.41	868.01	860.21	835.74	839.78	834.79	838.78
2008	851.87	857.37	895.63	877.60	874.11	924.51	911.06	949.71	909.46	945.15	878.41	960.81
2009	954.80 <sup>A</sup>	894.18 <sup>A</sup>	898.71 <sup>A</sup>	926.94 <sup>A</sup>	908.62 <sup>A</sup>	973.95 <sup>A</sup>	1,009.98 <sup>A</sup>	930.44 <sup>A</sup>	922.58 <sup>A</sup>	936.30 <sup>A</sup>	937.68 <sup>A</sup>	964.13 <sup>A</sup>
2010	981.33 <sup>A</sup>	918.21 <sup>A</sup>	963.37 <sup>A</sup>	948.39 <sup>A</sup>	928.54 <sup>A</sup>	1,012.55 <sup>A</sup>	938.53 <sup>A</sup>	914.10 <sup>A</sup>	935.42 <sup>A</sup>	1,029.64 <sup>A</sup>	923.90 <sup>B</sup>	1,019.83 <sup>A</sup>
2011	1,035.30 <sup>A</sup>	..	..	..	..	..	..	..	..	..	..	..
<b>Professional, scientific and technical services - 54</b>												
2007	1,154.27	1,110.75	1,144.94	1,149.09	1,151.07	1,161.40	1,164.85	1,143.43	1,172.68	1,173.74	1,160.36	1,179.32
2008	1,169.09	1,178.66	1,167.36	1,160.23	1,186.60	1,189.49	1,191.66	1,192.28	1,212.91	1,207.43	1,253.71	1,225.68
2009	1,246.26 <sup>A</sup>	1,289.73 <sup>A</sup>	1,262.46 <sup>A</sup>	1,249.06 <sup>A</sup>	1,237.33 <sup>A</sup>	1,239.40 <sup>A</sup>	1,239.02 <sup>A</sup>	1,256.91 <sup>A</sup>	1,262.00 <sup>A</sup>	1,234.26 <sup>A</sup>	1,267.64 <sup>A</sup>	1,264.72 <sup>A</sup>
2010	1,272.35 <sup>A</sup>	1,281.01 <sup>A</sup>	1,279.30 <sup>A</sup>	1,293.64 <sup>A</sup>	1,294.76 <sup>A</sup>	1,310.25 <sup>A</sup>	1,287.25 <sup>A</sup>	1,280.68 <sup>A</sup>	1,278.45 <sup>A</sup>	1,298.81 <sup>A</sup>	1,288.09 <sup>A</sup>	1,286.40 <sup>A</sup>
2011	1,380.62 <sup>A</sup>	..	..	..	..	..	..	..	..	..	..	..

Table 2-10 – continued

## Seasonally adjusted estimates of average weekly earnings, for all employees, for selected industries — Alberta

Industry - NAICS	Jan.	Feb.	Mar.	Apr.	May	June	July	Aug.	Sept.	Oct.	Nov.	Dec.
	current dollars											
<b>Management of companies and enterprises - 55</b>												
2007	1,205.44	1,264.33	1,292.54	1,197.48	1,228.92	1,192.89	1,306.09	1,284.64	1,303.33	1,321.69	1,259.54	1,410.91
2008	1,394.84	1,454.60	1,403.42	1,412.57	1,406.92	1,371.31	1,318.60	1,352.81	1,350.41	1,283.55	1,386.86	1,327.49
2009	1,347.14 <sup>B</sup>	1,379.18 <sup>B</sup>	1,582.77 <sup>B</sup>	1,351.74 <sup>B</sup>	1,409.58 <sup>A</sup>	1,489.50 <sup>B</sup>	1,410.91 <sup>C</sup>	1,567.25 <sup>B</sup>	1,572.45 <sup>A</sup>	1,580.18 <sup>A</sup>	1,707.75 <sup>B</sup>	1,435.75 <sup>B</sup>
2010	1,631.42 <sup>B</sup>	1,719.45 <sup>B</sup>	1,683.12 <sup>A</sup>	1,611.28 <sup>B</sup>	1,481.99 <sup>B</sup>	1,608.00 <sup>B</sup>	1,480.43 <sup>B</sup>	1,541.42 <sup>A</sup>	1,597.22 <sup>A</sup>	1,707.98 <sup>A</sup>	1,567.67 <sup>B</sup>	1,738.76 <sup>B</sup>
2011	1,899.30 <sup>B</sup>	..	..	..	..	..	..	..	..	..	..	..
<b>Administrative and support, waste management and remediation services - 56</b>												
2007	763.27	739.74	736.35	754.61	740.30	760.67	770.50	723.95	770.56	772.29	755.79	746.39
2008	766.84	789.05	794.63	779.67	780.61	836.81	782.74	774.71	795.03	792.80	799.33	796.33
2009	803.31 <sup>A</sup>	777.54 <sup>A</sup>	795.78 <sup>A</sup>	791.42 <sup>A</sup>	786.81 <sup>A</sup>	779.70 <sup>A</sup>	768.05 <sup>A</sup>	774.00 <sup>A</sup>	765.95 <sup>A</sup>	764.12 <sup>A</sup>	763.97 <sup>A</sup>	784.34 <sup>A</sup>
2010	784.66 <sup>A</sup>	807.78 <sup>A</sup>	825.94 <sup>A</sup>	778.10 <sup>A</sup>	786.24 <sup>A</sup>	799.87 <sup>A</sup>	812.03 <sup>A</sup>	799.68 <sup>A</sup>	809.30 <sup>A</sup>	790.29 <sup>A</sup>	784.39 <sup>A</sup>	812.16 <sup>A</sup>
2011	839.16 <sup>A</sup>	..	..	..	..	..	..	..	..	..	..	..
<b>Educational services - 61</b>												
2007	823.05	831.78	804.94	831.26	830.04	828.71	835.38	829.31	845.18	860.36	859.43	871.69
2008	863.98	874.29	902.58	885.16	923.00	928.47	889.54	887.01	894.20	918.29	923.88	875.17
2009	897.21 <sup>A</sup>	878.98 <sup>A</sup>	881.12 <sup>A</sup>	885.23 <sup>A</sup>	887.54 <sup>A</sup>	916.54 <sup>A</sup>	959.08 <sup>A</sup>	951.23 <sup>A</sup>	960.68 <sup>A</sup>	947.20 <sup>A</sup>	919.92 <sup>A</sup>	964.14 <sup>A</sup>
2010	953.85 <sup>A</sup>	978.39 <sup>A</sup>	990.07 <sup>A</sup>	991.53 <sup>A</sup>	994.66 <sup>A</sup>	1,026.62 <sup>A</sup>	1,001.74 <sup>A</sup>	992.90 <sup>A</sup>	968.44 <sup>A</sup>	965.34 <sup>A</sup>	986.81 <sup>A</sup>	995.22 <sup>A</sup>
2011	1,025.69 <sup>A</sup>	..	..	..	..	..	..	..	..	..	..	..
<b>Health care and social assistance - 62</b>												
2007	695.87	700.60	705.31	691.18	698.79	718.65	715.35	726.61	710.43	722.42	725.31	739.68
2008	733.51	760.89	752.95	739.58	732.72	756.29	751.00	765.88	770.32	745.24	762.49	767.12
2009	770.07 <sup>A</sup>	814.28 <sup>A</sup>	823.22 <sup>A</sup>	823.31 <sup>A</sup>	851.10 <sup>A</sup>	809.04 <sup>A</sup>	792.55 <sup>A</sup>	800.82 <sup>A</sup>	816.92 <sup>A</sup>	806.53 <sup>A</sup>	835.83 <sup>A</sup>	782.63 <sup>A</sup>
2010	818.90 <sup>A</sup>	833.70 <sup>A</sup>	816.37 <sup>A</sup>	798.69 <sup>A</sup>	837.68 <sup>A</sup>	814.47 <sup>A</sup>	823.48 <sup>A</sup>	865.83 <sup>A</sup>	855.54 <sup>A</sup>	856.93 <sup>A</sup>	849.43 <sup>A</sup>	830.04 <sup>A</sup>
2011	857.38 <sup>A</sup>	..	..	..	..	..	..	..	..	..	..	..
<b>Arts, entertainment and recreation - 71</b>												
2007	389.02	407.67	403.71	416.64	424.57	425.58	425.81	430.82	439.04	454.47	454.74	462.20
2008	481.37	475.60	489.14	484.60	480.80	498.04	488.48	477.05	482.98	478.20	475.70	474.07
2009	479.25 <sup>C</sup>	471.31 <sup>B</sup>	478.72 <sup>B</sup>	491.47 <sup>C</sup>	502.22 <sup>B</sup>	485.68 <sup>A</sup>	502.82 <sup>A</sup>	504.85 <sup>A</sup>	504.73 <sup>A</sup>	523.48 <sup>B</sup>	490.93 <sup>B</sup>	497.33 <sup>B</sup>
2010	524.84 <sup>A</sup>	558.35 <sup>A</sup>	544.66 <sup>A</sup>	554.25 <sup>A</sup>	520.83 <sup>A</sup>	543.22 <sup>A</sup>	538.99 <sup>A</sup>	570.74 <sup>A</sup>	547.22 <sup>A</sup>	588.19 <sup>A</sup>	607.88 <sup>A</sup>	612.19 <sup>A</sup>
2011	630.26 <sup>A</sup>	..	..	..	..	..	..	..	..	..	..	..
<b>Accommodation and food services - 72</b>												
2007	344.30	344.49	342.46	353.24	327.23	350.46	347.72	338.34	348.31	355.92	364.17	368.67
2008	349.43	375.01	355.83	365.50	358.63	367.44	369.64	377.79	393.44	383.04	381.23	391.48
2009	385.82 <sup>A</sup>	382.27 <sup>A</sup>	381.24 <sup>A</sup>	382.77 <sup>A</sup>	373.05 <sup>A</sup>	370.48 <sup>A</sup>	389.09 <sup>A</sup>	391.85 <sup>A</sup>	400.37 <sup>A</sup>	391.97 <sup>A</sup>	404.59 <sup>A</sup>	407.28 <sup>A</sup>
2010	401.17 <sup>A</sup>	396.28 <sup>A</sup>	403.53 <sup>A</sup>	391.06 <sup>A</sup>	401.92 <sup>A</sup>	426.74 <sup>A</sup>	415.25 <sup>B</sup>	428.47 <sup>A</sup>	425.75 <sup>A</sup>	403.27 <sup>A</sup>	411.83 <sup>A</sup>	410.10 <sup>A</sup>
2011	401.79 <sup>A</sup>	..	..	..	..	..	..	..	..	..	..	..
<b>Other services (except public administration) - 81</b>												
2007	692.78	695.19	693.29	704.37	681.85	709.57	721.83	684.53	703.31	742.09	715.79	702.94
2008	705.50	750.72	759.04	733.85	714.24	778.71	719.84	742.34	735.84	714.27	724.07	760.60
2009	739.84 <sup>A</sup>	745.53 <sup>A</sup>	745.18 <sup>A</sup>	784.39 <sup>A</sup>	776.68 <sup>A</sup>	746.68 <sup>A</sup>	828.29 <sup>B</sup>	734.35 <sup>A</sup>	762.06 <sup>A</sup>	788.34 <sup>A</sup>	774.77 <sup>A</sup>	819.56 <sup>A</sup>
2010	763.31 <sup>A</sup>	786.35 <sup>A</sup>	795.50 <sup>A</sup>	800.71 <sup>A</sup>	792.00 <sup>A</sup>	845.66 <sup>A</sup>	791.54 <sup>A</sup>	751.67 <sup>A</sup>	787.93 <sup>A</sup>	806.75 <sup>A</sup>	807.62 <sup>A</sup>	809.83 <sup>A</sup>
2011	808.64 <sup>A</sup>	..	..	..	..	..	..	..	..	..	..	..
<b>Public administration - 91</b>												
2007	950.88	956.56	952.76	959.17	985.53	987.51	996.25	1,001.47	989.14	994.86	1,003.15	1,008.58
2008	1,017.10	1,026.46	1,035.48	1,032.29	1,023.09	1,028.66	1,034.09	1,022.34	1,058.53	1,063.19	1,077.25	1,087.46
2009	1,059.80 <sup>A</sup>	1,070.97 <sup>A</sup>	1,080.08 <sup>A</sup>	1,095.49 <sup>A</sup>	1,093.85 <sup>A</sup>	1,110.69 <sup>A</sup>	1,128.98 <sup>A</sup>	1,114.80 <sup>A</sup>	1,112.60 <sup>A</sup>	1,111.89 <sup>A</sup>	1,116.46 <sup>A</sup>	1,125.19 <sup>A</sup>
2010	1,131.55 <sup>A</sup>	1,142.36 <sup>A</sup>	1,130.86 <sup>A</sup>	1,141.62 <sup>A</sup>	1,151.67 <sup>A</sup>	1,157.13 <sup>A</sup>	1,140.57 <sup>A</sup>	1,171.00 <sup>A</sup>	1,187.02 <sup>A</sup>	1,143.19 <sup>A</sup>	1,208.96 <sup>A</sup>	1,137.86 <sup>A</sup>
2011	1,142.32 <sup>A</sup>	..	..	..	..	..	..	..	..	..	..	..

**Table 2-11**  
**Seasonally adjusted estimates of average weekly earnings, for all employees, for selected industries — British Columbia**

Industry - NAICS	Jan.	Feb.	Mar.	Apr.	May	June	July	Aug.	Sept.	Oct.	Nov.	Dec.
current dollars												
<b>Industrial aggregate excluding unclassified businesses - 11-91N</b>												
2007	761.34	754.92	761.03	763.25	766.24	779.04	771.05	773.50	772.97	777.65	781.92	782.34
2008	776.04	785.56	788.74	790.83	789.69	794.12	786.34	796.14	795.36	795.68	798.28	789.58
2009	795.09 <sup>A</sup>	791.22 <sup>A</sup>	794.53 <sup>A</sup>	796.47 <sup>A</sup>	790.54 <sup>A</sup>	792.82 <sup>A</sup>	796.35 <sup>A</sup>	793.13 <sup>A</sup>	796.21 <sup>A</sup>	803.38 <sup>A</sup>	798.67 <sup>A</sup>	815.55 <sup>A</sup>
2010	796.76 <sup>A</sup>	809.25 <sup>A</sup>	812.11 <sup>A</sup>	812.48 <sup>A</sup>	818.44 <sup>A</sup>	813.22 <sup>A</sup>	823.67 <sup>A</sup>	822.07 <sup>A</sup>	829.44 <sup>A</sup>	824.38 <sup>A</sup>	823.71 <sup>A</sup>	831.16 <sup>A</sup>
2011	833.23 <sup>A</sup>	..	..	..	..	..	..	..	..	..	..	..
<b>Goods producing industries - 11-33N</b>												
2007	943.61	937.86	960.64	964.22	962.89	975.67	964.04	963.11	974.62	974.68	983.25	993.19
2008	974.53	987.19	983.41	998.76	1,000.38	991.59	998.86	1,009.11	1,006.35	1,019.03	1,018.64	991.08
2009	998.97 <sup>A</sup>	984.88 <sup>A</sup>	1,002.97 <sup>A</sup>	984.24 <sup>A</sup>	984.91 <sup>A</sup>	991.13 <sup>A</sup>	980.73 <sup>A</sup>	972.92 <sup>A</sup>	990.23 <sup>A</sup>	988.96 <sup>A</sup>	987.67 <sup>A</sup>	1,002.92 <sup>A</sup>
2010	1,000.54 <sup>A</sup>	1,009.75 <sup>A</sup>	1,013.32 <sup>A</sup>	1,002.87 <sup>A</sup>	1,010.47 <sup>A</sup>	1,011.90 <sup>A</sup>	1,029.86 <sup>A</sup>	1,025.96 <sup>A</sup>	1,028.84 <sup>A</sup>	1,027.47 <sup>A</sup>	1,030.03 <sup>A</sup>	1,029.54 <sup>A</sup>
2011	1,033.15 <sup>A</sup>	..	..	..	..	..	..	..	..	..	..	..
<b>Forestry, logging and support - 11N</b>												
2007	983.87	1,022.47	984.66	961.76	997.25	985.47	996.60	886.40	1,020.93	950.44	1,005.12	1,039.57
2008	1,034.12	1,040.81	1,021.84	990.17	1,006.03	1,019.68	1,042.66	1,085.02	1,032.59	1,012.70	976.69	954.54
2009	1,007.80 <sup>B</sup>	811.75 <sup>B</sup>	917.42 <sup>B</sup>	840.37 <sup>B</sup>	837.33 <sup>B</sup>	886.23 <sup>B</sup>	821.82 <sup>A</sup>	928.96 <sup>B</sup>	923.27 <sup>B</sup>	916.66 <sup>B</sup>	946.96 <sup>A</sup>	970.67 <sup>B</sup>
2010	973.84 <sup>B</sup>	1,002.55 <sup>A</sup>	1,024.30 <sup>B</sup>	1,067.12 <sup>A</sup>	1,057.40 <sup>A</sup>	1,046.05 <sup>A</sup>	924.27 <sup>A</sup>	1,081.38 <sup>A</sup>	1,078.26 <sup>A</sup>	1,176.57 <sup>A</sup>	1,163.80 <sup>A</sup>	1,110.54 <sup>B</sup>
2011	1,010.09 <sup>A</sup>	..	..	..	..	..	..	..	..	..	..	..
<b>Mining, quarrying, and oil and gas extraction - 21</b>												
2007	1,371.14	1,380.16	1,376.98	1,401.53	1,404.82	1,457.69	1,456.91	1,483.06	1,491.83	1,474.36	1,502.59	1,504.38
2008	1,484.00	1,513.32	1,431.17	1,619.85	1,490.25	1,474.34	1,531.39	1,518.79	1,433.07	1,525.09	1,505.47	1,422.07
2009	1,530.70 <sup>A</sup>	1,520.09 <sup>A</sup>	1,563.61 <sup>B</sup>	1,513.31 <sup>A</sup>	1,519.07 <sup>A</sup>	1,499.34 <sup>A</sup>	1,493.72 <sup>A</sup>	1,429.12 <sup>A</sup>	1,453.41 <sup>A</sup>	1,441.91 <sup>A</sup>	1,461.20 <sup>A</sup>	1,425.67 <sup>A</sup>
2010	1,471.83 <sup>A</sup>	1,434.05 <sup>A</sup>	1,453.26 <sup>A</sup>	1,502.37 <sup>A</sup>	1,477.29 <sup>A</sup>	1,495.03 <sup>A</sup>	1,512.32 <sup>A</sup>	1,577.24 <sup>A</sup>	1,571.49 <sup>A</sup>	1,567.59 <sup>A</sup>	1,546.98 <sup>A</sup>	1,398.87 <sup>A</sup>
2011	1,460.62 <sup>A</sup>	..	..	..	..	..	..	..	..	..	..	..
<b>Utilities - 22</b>												
2007	1,407.53	1,427.42	1,407.87	1,423.20	1,397.93	1,403.30	1,405.95	1,403.94	1,423.30	1,450.08	1,394.68	1,411.39
2008	1,405.57	1,415.45	1,410.37	1,400.74	1,436.81	1,377.99	1,338.36	1,366.63	1,368.31	1,377.58	1,416.32	1,393.12
2009	1,420.07 <sup>A</sup>	1,501.39 <sup>A</sup>	1,451.38 <sup>A</sup>	1,404.58 <sup>A</sup>	1,448.34 <sup>A</sup>	1,554.99 <sup>A</sup>	1,439.33 <sup>A</sup>	1,488.25 <sup>A</sup>	1,528.49 <sup>A</sup>	1,570.55 <sup>A</sup>	1,548.97 <sup>A</sup>	1,588.38 <sup>A</sup>
2010	1,644.60 <sup>A</sup>	1,640.17 <sup>A</sup>	1,631.06 <sup>A</sup>	1,628.78 <sup>A</sup>	1,514.32 <sup>A</sup>	1,718.18 <sup>A</sup>	1,472.28 <sup>A</sup>	1,473.70 <sup>A</sup>	1,610.12 <sup>A</sup>	1,573.46 <sup>A</sup>	1,514.07 <sup>A</sup>	1,567.44 <sup>A</sup>
2011	1,598.60 <sup>A</sup>	..	..	..	..	..	..	..	..	..	..	..
<b>Construction - 23</b>												
2007	892.86	898.91	923.34	918.47	897.89	930.19	920.56	923.72	951.38	951.98	956.40	956.42
2008	886.89	950.57	942.18	948.73	938.36	945.10	931.56	1,001.85	1,043.73	1,040.39	1,013.84	1,005.03
2009	983.85 <sup>A</sup>	985.53 <sup>A</sup>	1,001.42 <sup>A</sup>	989.51 <sup>A</sup>	1,017.35 <sup>A</sup>	998.58 <sup>A</sup>	988.49 <sup>A</sup>	958.79 <sup>A</sup>	995.05 <sup>A</sup>	1,039.99 <sup>A</sup>	987.56 <sup>A</sup>	991.78 <sup>A</sup>
2010	960.55 <sup>A</sup>	974.48 <sup>A</sup>	1,011.13 <sup>A</sup>	1,004.27 <sup>A</sup>	993.59 <sup>A</sup>	996.88 <sup>A</sup>	1,010.33 <sup>A</sup>	1,003.38 <sup>A</sup>	990.63 <sup>A</sup>	1,002.42 <sup>A</sup>	1,007.95 <sup>A</sup>	1,021.97 <sup>A</sup>
2011	1,006.45 <sup>A</sup>	..	..	..	..	..	..	..	..	..	..	..
<b>Manufacturing - 31-33</b>												
2007	906.22	886.74	926.05	938.13	915.14	950.77	903.08	916.89	916.49	939.31	930.39	929.25
2008	913.52	972.18	943.97	955.15	961.02	934.83	915.00	935.53	918.75	930.59	949.40	907.29
2009	903.62 <sup>A</sup>	904.74 <sup>A</sup>	934.16 <sup>A</sup>	882.49 <sup>A</sup>	899.01 <sup>A</sup>	903.30 <sup>A</sup>	877.99 <sup>A</sup>	896.67 <sup>A</sup>	921.28 <sup>A</sup>	878.74 <sup>A</sup>	911.72 <sup>A</sup>	899.42 <sup>A</sup>
2010	945.23 <sup>A</sup>	947.31 <sup>A</sup>	939.84 <sup>A</sup>	897.86 <sup>A</sup>	931.89 <sup>A</sup>	907.42 <sup>A</sup>	942.20 <sup>A</sup>	932.55 <sup>A</sup>	930.64 <sup>A</sup>	968.23 <sup>A</sup>	955.21 <sup>A</sup>	935.89 <sup>A</sup>
2011	948.05 <sup>A</sup>	..	..	..	..	..	..	..	..	..	..	..
<b>Non-durable goods - 311N</b>												
2007	..	..	..	..	..	..	..	..	..	..	..	..
2008	..	..	..	..	..	..	..	..	..	..	..	..
2009	..	..	..	..	..	..	..	..	..	..	..	..
2010	..	..	..	..	..	..	..	..	..	..	..	..
2011	..	..	..	..	..	..	..	..	..	..	..	..
<b>Durable goods - 321N</b>												
2007	..	..	..	..	..	..	..	..	..	..	..	..
2008	..	..	..	..	..	..	..	..	..	..	..	..
2009	..	..	..	..	..	..	..	..	..	..	..	..
2010	..	..	..	..	..	..	..	..	..	..	..	..
2011	..	..	..	..	..	..	..	..	..	..	..	..

Table 2-11 – continued

Seasonally adjusted estimates of average weekly earnings, for all employees, for selected industries — British Columbia

Industry - NAICS	Jan.	Feb.	Mar.	Apr.	May	June	July	Aug.	Sept.	Oct.	Nov.	Dec.
	current dollars											
<b>Service producing industries</b>												
- 41-91N												
2007	721.36	714.92	719.34	720.43	723.31	734.80	732.17	730.27	731.07	735.31	738.39	737.83
2008	733.66	740.60	748.26	746.75	744.17	751.04	744.23	752.16	752.51	749.89	754.72	749.41
2009	755.93 <sup>A</sup>	753.95 <sup>A</sup>	757.86 <sup>A</sup>	760.49 <sup>A</sup>	754.36 <sup>A</sup>	753.97 <sup>A</sup>	762.84 <sup>A</sup>	759.14 <sup>A</sup>	760.47 <sup>A</sup>	769.89 <sup>A</sup>	762.75 <sup>A</sup>	781.21 <sup>A</sup>
2010	760.18 <sup>A</sup>	772.01 <sup>A</sup>	775.41 <sup>A</sup>	777.75 <sup>A</sup>	782.25 <sup>A</sup>	773.90 <sup>A</sup>	787.25 <sup>A</sup>	784.67 <sup>A</sup>	791.33 <sup>A</sup>	789.18 <sup>A</sup>	784.38 <sup>A</sup>	797.86 <sup>A</sup>
2011	794.89 <sup>A</sup>	..	..	..	..	..	..	..	..	..	..	..
<b>Trade - 41-45N</b>												
2007	582.94	589.45	576.17	588.80	590.05	608.43	604.24	584.42	589.03	593.38	589.08	589.51
2008	577.24	589.38	595.20	605.07	591.02	601.70	602.60	617.16	610.84	592.60	606.00	600.50
2009	612.87 <sup>A</sup>	624.34 <sup>A</sup>	618.60 <sup>A</sup>	601.65 <sup>A</sup>	611.83 <sup>A</sup>	611.72 <sup>A</sup>	619.83 <sup>A</sup>	617.02 <sup>A</sup>	621.29 <sup>A</sup>	633.69 <sup>A</sup>	623.89 <sup>A</sup>	633.34 <sup>A</sup>
2010	611.66 <sup>A</sup>	633.79 <sup>A</sup>	632.99 <sup>A</sup>	646.27 <sup>A</sup>	630.31 <sup>A</sup>	617.75 <sup>A</sup>	632.39 <sup>A</sup>	634.71 <sup>A</sup>	636.42 <sup>A</sup>	648.02 <sup>A</sup>	635.61 <sup>A</sup>	638.94 <sup>A</sup>
2011	626.92 <sup>A</sup>	..	..	..	..	..	..	..	..	..	..	..
<b>Wholesale trade - 41</b>												
2007	881.15	895.67	872.18	878.25	890.05	927.81	913.04	875.08	898.19	909.10	911.10	914.57
2008	902.17	935.76	922.73	917.83	889.91	904.91	892.28	914.64	921.26	899.05	912.21	904.71
2009	930.43 <sup>A</sup>	967.48 <sup>A</sup>	947.15 <sup>A</sup>	894.11 <sup>A</sup>	895.88 <sup>A</sup>	944.50 <sup>A</sup>	969.14 <sup>A</sup>	916.34 <sup>A</sup>	899.28 <sup>A</sup>	960.85 <sup>A</sup>	944.33 <sup>A</sup>	979.28 <sup>A</sup>
2010	950.18 <sup>A</sup>	973.02 <sup>A</sup>	970.01 <sup>A</sup>	981.06 <sup>A</sup>	964.38 <sup>A</sup>	928.28 <sup>A</sup>	910.14 <sup>A</sup>	933.09 <sup>A</sup>	957.51 <sup>A</sup>	983.09 <sup>A</sup>	956.98 <sup>A</sup>	996.31 <sup>A</sup>
2011	965.45 <sup>A</sup>	..	..	..	..	..	..	..	..	..	..	..
<b>Retail trade - 44-45</b>												
2007	473.46	474.50	461.32	479.33	473.65	485.93	487.51	475.36	473.35	477.47	473.38	475.94
2008	463.98	465.65	477.80	491.42	483.04	490.65	497.28	508.65	497.48	480.60	495.88	491.19
2009	499.90 <sup>A</sup>	500.62 <sup>A</sup>	500.98 <sup>A</sup>	498.81 <sup>A</sup>	511.51 <sup>A</sup>	495.70 <sup>A</sup>	499.46 <sup>A</sup>	513.52 <sup>A</sup>	524.86 <sup>A</sup>	521.95 <sup>A</sup>	515.32 <sup>A</sup>	517.42 <sup>A</sup>
2010	497.14 <sup>A</sup>	514.62 <sup>A</sup>	514.37 <sup>A</sup>	529.41 <sup>A</sup>	512.94 <sup>A</sup>	509.76 <sup>A</sup>	536.17 <sup>A</sup>	531.48 <sup>A</sup>	523.98 <sup>A</sup>	530.36 <sup>A</sup>	525.01 <sup>A</sup>	519.40 <sup>A</sup>
2011	514.05 <sup>A</sup>	..	..	..	..	..	..	..	..	..	..	..
<b>Transportation and warehousing</b>												
- 48-49												
2007	892.95	901.54	913.11	912.51	895.46	904.92	909.87	906.40	914.82	906.72	895.65	913.74
2008	908.15	942.72	923.78	941.69	933.45	908.91	926.49	918.04	922.99	917.03	940.55	944.54
2009	947.50 <sup>A</sup>	958.98 <sup>A</sup>	939.65 <sup>A</sup>	921.48 <sup>A</sup>	942.64 <sup>A</sup>	904.89 <sup>A</sup>	923.07 <sup>A</sup>	905.76 <sup>A</sup>	910.33 <sup>A</sup>	907.40 <sup>A</sup>	892.43 <sup>A</sup>	909.71 <sup>A</sup>
2010	899.30 <sup>A</sup>	904.86 <sup>A</sup>	916.89 <sup>A</sup>	919.99 <sup>A</sup>	921.16 <sup>A</sup>	926.67 <sup>A</sup>	942.92 <sup>A</sup>	943.34 <sup>A</sup>	902.19 <sup>A</sup>	930.31 <sup>A</sup>	924.83 <sup>A</sup>	926.09 <sup>A</sup>
2011	937.14 <sup>A</sup>	..	..	..	..	..	..	..	..	..	..	..
<b>Information and cultural industries</b>												
- 51												
2007	1,001.84	993.23	1,023.15	1,041.77	1,022.62	1,026.38	1,035.71	992.38	1,033.24	1,027.36	1,029.32	1,026.37
2008	1,037.93	1,057.41	1,032.85	1,030.67	1,024.42	1,075.44	1,042.36	1,059.21	1,036.09	1,011.05	1,030.60	1,025.23
2009	1,057.69 <sup>A</sup>	1,067.35 <sup>A</sup>	1,068.25 <sup>A</sup>	1,025.39 <sup>A</sup>	1,052.20 <sup>A</sup>	1,123.73 <sup>A</sup>	1,003.98 <sup>A</sup>	1,083.87 <sup>A</sup>	1,119.88 <sup>A</sup>	1,014.22 <sup>A</sup>	1,056.64 <sup>A</sup>	1,028.72 <sup>A</sup>
2010	1,023.53 <sup>A</sup>	1,001.36 <sup>A</sup>	995.68 <sup>A</sup>	1,036.23 <sup>A</sup>	1,026.40 <sup>A</sup>	1,011.79 <sup>A</sup>	1,014.91 <sup>A</sup>	1,013.05 <sup>A</sup>	1,011.39 <sup>A</sup>	1,058.21 <sup>A</sup>	1,044.57 <sup>A</sup>	1,045.71 <sup>A</sup>
2011	1,092.86 <sup>A</sup>	..	..	..	..	..	..	..	..	..	..	..
<b>Finance and insurance - 52</b>												
2007	948.53	968.86	981.24	981.40	993.52	1,038.74	1,000.44	977.34	994.33	985.37	996.95	1,009.37
2008	981.42	963.37	961.13	968.51	977.92	986.32	959.28	960.37	968.42	939.00	935.24	952.27
2009	959.75 <sup>A</sup>	961.55 <sup>B</sup>	999.56 <sup>A</sup>	1,012.49 <sup>A</sup>	989.73 <sup>A</sup>	1,020.74 <sup>A</sup>	991.34 <sup>A</sup>	1,004.70 <sup>A</sup>	969.57 <sup>A</sup>	1,030.93 <sup>A</sup>	1,029.12 <sup>A</sup>	1,032.59 <sup>A</sup>
2010	1,036.28 <sup>A</sup>	1,077.89 <sup>A</sup>	1,031.12 <sup>A</sup>	1,053.35 <sup>A</sup>	1,029.50 <sup>A</sup>	1,040.30 <sup>A</sup>	1,051.33 <sup>A</sup>	1,038.94 <sup>A</sup>	1,031.46 <sup>A</sup>	1,054.56 <sup>A</sup>	1,058.37 <sup>A</sup>	1,023.67 <sup>A</sup>
2011	1,046.65 <sup>A</sup>	..	..	..	..	..	..	..	..	..	..	..
<b>Real estate and rental and leasing</b>												
- 53												
2007	776.78	771.49	764.39	773.14	754.74	786.23	785.00	753.64	752.34	751.49	745.83	742.12
2008	741.58	730.80	796.26	780.51	784.90	790.88	781.99	772.92	735.73	757.83	693.05	745.75
2009	747.45 <sup>A</sup>	732.95 <sup>A</sup>	740.79 <sup>A</sup>	779.45 <sup>B</sup>	755.97 <sup>A</sup>	804.21 <sup>A</sup>	780.16 <sup>A</sup>	750.53 <sup>A</sup>	769.42 <sup>B</sup>	754.65 <sup>A</sup>	771.17 <sup>A</sup>	801.52 <sup>A</sup>
2010	802.74 <sup>A</sup>	751.57 <sup>A</sup>	825.57 <sup>A</sup>	822.41 <sup>A</sup>	814.20 <sup>A</sup>	814.05 <sup>A</sup>	771.82 <sup>A</sup>	770.94 <sup>A</sup>	787.17 <sup>A</sup>	781.09 <sup>B</sup>	816.07 <sup>B</sup>	779.69 <sup>A</sup>
2011	812.32 <sup>A</sup>	..	..	..	..	..	..	..	..	..	..	..
<b>Professional, scientific and technical services - 54</b>												
2007	1,043.64	1,040.66	1,053.84	1,061.49	1,038.40	1,081.66	1,072.93	1,057.22	1,073.02	1,082.55	1,090.41	1,094.16
2008	1,097.52	1,095.27	1,085.61	1,093.47	1,098.67	1,107.75	1,098.39	1,098.90	1,109.23	1,115.62	1,107.87	1,123.53
2009	1,133.54 <sup>A</sup>	1,144.87 <sup>A</sup>	1,149.75 <sup>A</sup>	1,172.43 <sup>A</sup>	1,145.00 <sup>A</sup>	1,132.54 <sup>A</sup>	1,122.32 <sup>A</sup>	1,126.72 <sup>A</sup>	1,130.78 <sup>A</sup>	1,143.48 <sup>A</sup>	1,150.86 <sup>A</sup>	1,150.75 <sup>A</sup>
2010	1,137.43 <sup>A</sup>	1,135.30 <sup>A</sup>	1,155.94 <sup>A</sup>	1,136.88 <sup>A</sup>	1,143.49 <sup>A</sup>	1,150.45 <sup>A</sup>	1,157.57 <sup>A</sup>	1,169.04 <sup>A</sup>	1,164.78 <sup>A</sup>	1,160.66 <sup>A</sup>	1,165.12 <sup>A</sup>	1,211.56 <sup>A</sup>
2011	1,178.89 <sup>A</sup>	..	..	..	..	..	..	..	..	..	..	..

Table 2-11 – continued

## Seasonally adjusted estimates of average weekly earnings, for all employees, for selected industries — British Columbia

Industry - NAICS	Jan.	Feb.	Mar.	Apr.	May	June	July	Aug.	Sept.	Oct.	Nov.	Dec.
	current dollars											
<b>Management of companies and enterprises - 55</b>												
2007	1,051.42	1,164.83	1,202.12	1,081.78	1,141.56	1,140.27	1,178.87	1,154.61	1,197.78	1,227.49	1,212.66	1,290.50
2008	1,093.13	1,120.54	1,265.70	1,299.68	1,263.45	1,201.28	1,142.77	1,163.34	1,148.03	1,153.52	1,203.45	1,163.24
2009	1,248.43 <sup>C</sup>	1,159.11 <sup>A</sup>	1,162.11 <sup>A</sup>	1,068.13 <sup>B</sup>	1,203.58 <sup>A</sup>	1,172.98 <sup>A</sup>	1,225.70 <sup>B</sup>	1,144.56 <sup>A</sup>	1,257.56 <sup>A</sup>	1,181.14 <sup>A</sup>	1,235.13 <sup>A</sup>	1,174.37 <sup>B</sup>
2010	1,191.81 <sup>A</sup>	1,381.15 <sup>B</sup>	1,275.91 <sup>A</sup>	1,244.10 <sup>B</sup>	1,159.75 <sup>A</sup>	1,282.11 <sup>B</sup>	1,235.82 <sup>B</sup>	1,137.86 <sup>A</sup>	1,257.83 <sup>A</sup>	1,192.11 <sup>B</sup>	1,159.86 <sup>B</sup>	1,330.57 <sup>B</sup>
2011	1,344.52 <sup>A</sup>	..	..	..	..	..	..	..	..	..	..	..
<b>Administrative and support, waste management and remediation services - 56</b>												
2007	695.18	672.09	668.27	682.97	674.95	703.67	698.37	659.39	689.05	679.52	669.26	673.20
2008	667.76	677.98	668.27	684.48	682.76	705.93	687.36	688.74	701.18	716.79	708.58	705.43
2009	706.40 <sup>A</sup>	704.24 <sup>A</sup>	694.31 <sup>A</sup>	690.28 <sup>A</sup>	678.13 <sup>A</sup>	669.88 <sup>A</sup>	691.34 <sup>A</sup>	705.48 <sup>A</sup>	716.73 <sup>A</sup>	693.68 <sup>A</sup>	708.15 <sup>A</sup>	694.50 <sup>A</sup>
2010	718.23 <sup>A</sup>	708.62 <sup>A</sup>	754.00 <sup>A</sup>	752.71 <sup>A</sup>	775.84 <sup>A</sup>	772.21 <sup>A</sup>	754.26 <sup>A</sup>	765.53 <sup>A</sup>	751.32 <sup>A</sup>	766.01 <sup>A</sup>	735.58 <sup>A</sup>	826.10 <sup>A</sup>
2011	818.93 <sup>A</sup>	..	..	..	..	..	..	..	..	..	..	..
<b>Educational services - 61</b>												
2007	878.93	845.10	819.24	856.97	855.05	846.43	831.40	841.56	884.10	889.31	887.01	896.10
2008	862.75	895.39	921.53	902.80	914.27	940.86	832.54	893.80	942.71	901.25	925.13	919.91
2009	927.69 <sup>A</sup>	902.80 <sup>A</sup>	884.41 <sup>A</sup>	892.71 <sup>A</sup>	895.76 <sup>A</sup>	920.39 <sup>A</sup>	928.18 <sup>A</sup>	901.60 <sup>A</sup>	925.82 <sup>A</sup>	958.60 <sup>A</sup>	884.35 <sup>A</sup>	945.46 <sup>A</sup>
2010	959.83 <sup>A</sup>	947.50 <sup>A</sup>	978.50 <sup>A</sup>	933.02 <sup>A</sup>	967.06 <sup>A</sup>	941.70 <sup>A</sup>	943.54 <sup>A</sup>	953.90 <sup>A</sup>	958.37 <sup>A</sup>	948.19 <sup>A</sup>	927.86 <sup>A</sup>	965.50 <sup>A</sup>
2011	981.95 <sup>A</sup>	..	..	..	..	..	..	..	..	..	..	..
<b>Health care and social assistance - 62</b>												
2007	730.63	711.97	708.01	720.29	703.81	723.37	726.34	714.12	711.24	716.89	704.58	713.48
2008	723.45	767.00	755.35	744.65	717.27	739.21	737.50	763.81	773.16	745.64	767.80	747.24
2009	764.30 <sup>A</sup>	766.32 <sup>A</sup>	766.98 <sup>A</sup>	790.89 <sup>A</sup>	780.23 <sup>A</sup>	773.14 <sup>A</sup>	779.30 <sup>A</sup>	746.38 <sup>A</sup>	745.98 <sup>A</sup>	725.30 <sup>A</sup>	750.14 <sup>A</sup>	762.52 <sup>A</sup>
2010	759.67 <sup>A</sup>	754.99 <sup>A</sup>	730.51 <sup>A</sup>	743.46 <sup>A</sup>	774.83 <sup>A</sup>	755.61 <sup>A</sup>	798.15 <sup>A</sup>	800.36 <sup>A</sup>	807.95 <sup>A</sup>	787.34 <sup>A</sup>	795.45 <sup>A</sup>	805.43 <sup>A</sup>
2011	798.53 <sup>A</sup>	..	..	..	..	..	..	..	..	..	..	..
<b>Arts, entertainment and recreation - 71</b>												
2007	461.56	474.49	460.68	478.70	473.77	476.16	483.38	476.61	473.28	494.07	499.66	506.13
2008	503.70	523.92	538.99	533.04	524.78	533.52	505.46	520.31	523.32	516.52	516.68	530.38
2009	525.70 <sup>B</sup>	504.62 <sup>A</sup>	519.25 <sup>A</sup>	500.46 <sup>A</sup>	505.33 <sup>A</sup>	485.93 <sup>A</sup>	529.81 <sup>A</sup>	545.96 <sup>A</sup>	540.47 <sup>A</sup>	530.33 <sup>A</sup>	516.72 <sup>A</sup>	524.26 <sup>A</sup>
2010	544.26 <sup>A</sup>	574.95 <sup>A</sup>	536.18 <sup>A</sup>	551.72 <sup>A</sup>	521.78 <sup>A</sup>	542.85 <sup>A</sup>	548.46 <sup>A</sup>	548.18 <sup>A</sup>	520.04 <sup>A</sup>	549.35 <sup>A</sup>	558.66 <sup>A</sup>	547.25 <sup>A</sup>
2011	562.57 <sup>A</sup>	..	..	..	..	..	..	..	..	..	..	..
<b>Accommodation and food services - 72</b>												
2007	329.30	320.65	322.96	328.66	312.58	328.24	321.73	322.91	319.88	326.23	334.32	333.80
2008	324.94	339.55	330.81	331.48	328.55	331.83	335.11	339.12	345.41	336.49	331.78	333.72
2009	344.56 <sup>A</sup>	330.04 <sup>A</sup>	341.05 <sup>A</sup>	332.31 <sup>A</sup>	344.24 <sup>A</sup>	315.18 <sup>A</sup>	321.94 <sup>A</sup>	339.91 <sup>A</sup>	342.58 <sup>A</sup>	368.05 <sup>A</sup>	353.77 <sup>A</sup>	356.37 <sup>A</sup>
2010	345.54 <sup>A</sup>	355.17 <sup>A</sup>	353.21 <sup>A</sup>	353.65 <sup>A</sup>	384.30 <sup>A</sup>	365.93 <sup>A</sup>	370.07 <sup>A</sup>	359.89 <sup>A</sup>	351.81 <sup>A</sup>	344.42 <sup>A</sup>	342.91 <sup>A</sup>	341.92 <sup>A</sup>
2011	345.56 <sup>A</sup>	..	..	..	..	..	..	..	..	..	..	..
<b>Other services (except public administration) - 81</b>												
2007	669.93	658.51	665.18	661.59	651.85	690.86	694.03	678.20	674.32	685.51	687.97	662.74
2008	657.15	684.12	678.14	682.98	674.91	707.17	663.88	694.05	695.23	691.44	663.07	626.70
2009	669.15 <sup>A</sup>	651.97 <sup>A</sup>	660.53 <sup>A</sup>	657.68 <sup>A</sup>	673.28 <sup>A</sup>	668.17 <sup>A</sup>	689.83 <sup>A</sup>	654.99 <sup>A</sup>	647.75 <sup>A</sup>	665.64 <sup>A</sup>	669.93 <sup>A</sup>	694.60 <sup>A</sup>
2010	656.59 <sup>A</sup>	681.15 <sup>A</sup>	691.32 <sup>A</sup>	693.93 <sup>A</sup>	686.46 <sup>A</sup>	674.26 <sup>A</sup>	699.72 <sup>A</sup>	666.14 <sup>A</sup>	692.13 <sup>A</sup>	686.51 <sup>A</sup>	690.44 <sup>A</sup>	711.46 <sup>A</sup>
2011	701.93 <sup>A</sup>	..	..	..	..	..	..	..	..	..	..	..
<b>Public administration - 91</b>												
2007	995.99	983.13	985.82	984.98	981.64	1,013.66	1,002.47	1,053.93	1,024.05	1,008.62	1,030.31	1,008.81
2008	1,037.41	1,050.21	1,028.37	1,037.54	1,048.57	1,022.79	1,023.53	1,054.93	1,036.98	1,060.36	1,021.66	1,045.68
2009	1,014.20 <sup>A</sup>	1,030.34 <sup>A</sup>	1,051.76 <sup>A</sup>	1,038.38 <sup>A</sup>	1,047.87 <sup>A</sup>	1,043.86 <sup>A</sup>	1,064.99 <sup>A</sup>	1,079.40 <sup>A</sup>	1,090.16 <sup>A</sup>	1,092.34 <sup>A</sup>	1,073.71 <sup>A</sup>	1,090.66 <sup>A</sup>
2010	1,090.20 <sup>A</sup>	1,099.88 <sup>A</sup>	1,067.97 <sup>A</sup>	1,120.52 <sup>A</sup>	1,060.22 <sup>A</sup>	1,049.59 <sup>A</sup>	1,084.08 <sup>A</sup>	1,098.74 <sup>A</sup>	1,109.78 <sup>A</sup>	1,154.79 <sup>A</sup>	1,092.36 <sup>A</sup>	1,081.58 <sup>A</sup>
2011	1,099.76 <sup>A</sup>	..	..	..	..	..	..	..	..	..	..	..

**Table 2-12**  
**Seasonally adjusted estimates of average weekly earnings, for all employees, for selected industries — Yukon**

Industry - NAICS	Jan.	Feb.	Mar.	Apr.	May	June	July	Aug.	Sept.	Oct.	Nov.	Dec.
current dollars												
<b>Industrial aggregate excluding unclassified businesses - 11-91N</b>												
2007	818.65	825.64	819.61	845.02	849.88	881.42	866.81	836.78	855.42	859.41	859.06	868.91
2008	855.78	859.90	859.29	857.76	848.45	856.41	851.38	851.93	862.96	850.47	868.37	860.65
2009	857.93 <sup>A</sup>	899.12 <sup>A</sup>	891.38 <sup>A</sup>	885.88 <sup>A</sup>	891.06 <sup>A</sup>	892.65 <sup>A</sup>	891.24 <sup>A</sup>	899.10 <sup>A</sup>	898.39 <sup>A</sup>	904.19 <sup>A</sup>	893.28 <sup>A</sup>	898.87 <sup>A</sup>
2010	895.54 <sup>A</sup>	886.94 <sup>A</sup>	907.04 <sup>A</sup>	913.02 <sup>A</sup>	912.15 <sup>A</sup>	976.09 <sup>A</sup>	909.50 <sup>A</sup>	917.24 <sup>A</sup>	922.49 <sup>A</sup>	920.07 <sup>A</sup>	917.60 <sup>A</sup>	942.86 <sup>A</sup>
2011	945.45 <sup>A</sup>	..	..	..	..	..	..	..	..	..	..	..
<b>Goods producing industries - 11-33N</b>												
2007	1,065.52	1,072.87	1,111.43	1,100.06	1,125.30	1,110.07	1,121.73	1,100.79	1,102.19	1,103.45	1,090.16	1,140.07
2008	1,133.99	1,116.02	1,117.66	1,135.66	1,111.13	1,118.25	1,118.95	1,127.51	1,122.16	1,169.92	1,172.98	1,029.63
2009	1,057.25 <sup>A</sup>	1,080.43 <sup>A</sup>	1,065.34 <sup>A</sup>	1,048.52 <sup>A</sup>	985.34 <sup>A</sup>	1,066.47 <sup>A</sup>	1,053.90 <sup>A</sup>	1,053.36 <sup>A</sup>	1,115.94 <sup>A</sup>	1,049.02 <sup>A</sup>	1,078.38 <sup>B</sup>	1,048.88 <sup>B</sup>
2010	933.48 <sup>A</sup>	1,037.51 <sup>A</sup>	1,037.88 <sup>A</sup>	1,061.34 <sup>A</sup>	1,068.86 <sup>A</sup>	1,147.33 <sup>B</sup>	1,081.49 <sup>A</sup>	1,149.89 <sup>A</sup>	1,093.39 <sup>A</sup>	1,068.74 <sup>A</sup>	1,072.92 <sup>A</sup>	1,087.88 <sup>A</sup>
2011	1,050.10 <sup>A</sup>	..	..	..	..	..	..	..	..	..	..	..
<b>Construction - 23</b>												
2007	1,002.92	988.72	1,006.38	1,017.53	1,022.17	960.94	1,006.94	961.57	940.60	907.40	902.16	973.99
2008	943.01	896.88	933.71	939.77	943.67	957.84	977.77	983.20	991.32	1,001.82	955.26	885.68
2009	915.47 <sup>B</sup>	929.21 <sup>B</sup>	928.68 <sup>B</sup>	919.99 <sup>A</sup>	903.87 <sup>A</sup>	955.16 <sup>A</sup>	887.82 <sup>B</sup>	902.57 <sup>A</sup>	972.03 <sup>A</sup>	971.34 <sup>B</sup>	993.24 <sup>B</sup>	952.97 <sup>B</sup>
2010	x	x	x	x	x	x	x	x	x	x	x	x
2011	x	..	..	..	..	..	..	..	..	..	..	..
<b>Service producing industries - 41-91N</b>												
2007	789.05	797.24	790.26	817.06	813.71	851.87	832.92	800.56	826.38	823.34	827.76	828.19
2008	819.83	830.55	835.17	829.88	819.72	828.68	820.59	822.17	839.49	807.64	833.61	837.01
2009	830.90 <sup>A</sup>	879.57 <sup>A</sup>	877.01 <sup>A</sup>	872.18 <sup>A</sup>	883.01 <sup>A</sup>	879.94 <sup>A</sup>	878.43 <sup>A</sup>	889.41 <sup>A</sup>	883.45 <sup>A</sup>	887.04 <sup>A</sup>	873.02 <sup>A</sup>	876.57 <sup>A</sup>
2010	879.24 <sup>A</sup>	870.65 <sup>A</sup>	896.45 <sup>A</sup>	899.79 <sup>A</sup>	897.82 <sup>A</sup>	965.42 <sup>A</sup>	893.35 <sup>A</sup>	895.83 <sup>A</sup>	909.15 <sup>A</sup>	900.57 <sup>A</sup>	899.16 <sup>A</sup>	919.05 <sup>A</sup>
2011	924.41 <sup>A</sup>	..	..	..	..	..	..	..	..	..	..	..
<b>Trade - 41-45N</b>												
2007	514.20	516.56	520.10	514.85	540.78	562.25	564.90	509.86	521.96	541.63	526.80	506.76
2008	511.00	522.43	542.51	536.91	552.20	547.64	546.43	566.00	553.84	528.66	545.11	562.64
2009	566.94 <sup>A</sup>	581.46 <sup>A</sup>	561.41 <sup>A</sup>	563.93 <sup>A</sup>	560.51 <sup>A</sup>	582.40 <sup>A</sup>	564.49 <sup>A</sup>	565.48 <sup>A</sup>	563.30 <sup>A</sup>	627.85 <sup>B</sup>	606.43 <sup>A</sup>	585.25 <sup>A</sup>
2010	606.51 <sup>B</sup>	561.65 <sup>A</sup>	608.68 <sup>A</sup>	617.35 <sup>A</sup>	612.99 <sup>A</sup>	641.97 <sup>A</sup>	601.69 <sup>A</sup>	589.00 <sup>A</sup>	600.22 <sup>A</sup>	611.53 <sup>A</sup>	599.25 <sup>A</sup>	633.20 <sup>A</sup>
2011	607.35 <sup>A</sup>	..	..	..	..	..	..	..	..	..	..	..
<b>Wholesale trade - 41</b>												
2007	1,060.82	1,038.80	1,012.04	1,020.78	1,059.21	1,068.50	1,114.98	949.78	1,033.02	1,066.77	1,051.12	974.25
2008	1,024.39	1,045.90	1,098.22	1,039.44	1,019.23	1,053.92	1,032.51	1,063.34	1,110.57	1,010.12	1,074.09	1,030.55
2009	1,114.29 <sup>A</sup>	1,067.06 <sup>A</sup>	1,072.56 <sup>A</sup>	1,078.70 <sup>B</sup>	993.21 <sup>A</sup>	1,086.37 <sup>B</sup>	1,116.95 <sup>A</sup>	1,107.20 <sup>A</sup>	1,000.40 <sup>A</sup>	1,207.83 <sup>B</sup>	1,346.23 <sup>C</sup>	F
2010	F	F	F	1,292.37 <sup>B</sup>	1,174.89 <sup>A</sup>	1,346.50 <sup>C</sup>	1,287.52 <sup>B</sup>	1,293.82 <sup>B</sup>	1,394.43 <sup>B</sup>	F	F	1,316.35 <sup>A</sup>
2011	F	..	..	..	..	..	..	..	..	..	..	..
<b>Retail trade - 44-45</b>												
2007	449.87	448.57	448.29	445.36	459.56	473.61	466.55	441.88	457.93	458.04	459.19	452.00
2008	444.92	451.58	464.16	464.65	469.64	455.65	470.00	494.76	485.07	445.13	477.99	501.95
2009	492.27 <sup>A</sup>	506.54 <sup>A</sup>	482.10 <sup>A</sup>	492.78 <sup>A</sup>	490.75 <sup>A</sup>	503.42 <sup>A</sup>	484.66 <sup>A</sup>	496.07 <sup>A</sup>	511.67 <sup>A</sup>	531.23 <sup>B</sup>	520.96 <sup>A</sup>	515.50 <sup>B</sup>
2010	555.07 <sup>B</sup>	500.98 <sup>A</sup>	532.71 <sup>A</sup>	523.35 <sup>A</sup>	526.94 <sup>A</sup>	524.38 <sup>A</sup>	516.55 <sup>A</sup>	505.11 <sup>A</sup>	501.84 <sup>A</sup>	515.82 <sup>A</sup>	506.89 <sup>A</sup>	549.07 <sup>B</sup>
2011	520.42 <sup>A</sup>	..	..	..	..	..	..	..	..	..	..	..
<b>Transportation and warehousing - 48-49</b>												
2007	841.32	837.51	833.45	889.24	881.18	861.76	883.52	834.68	894.73	882.87	834.22	842.22
2008	874.65	867.66	871.37	858.96	858.10	868.07	868.16	828.38	850.42	851.22	832.88	818.75
2009	816.62 <sup>B</sup>	949.52 <sup>B</sup>	929.18 <sup>A</sup>	876.34 <sup>A</sup>	951.09 <sup>A</sup>	890.57 <sup>B</sup>	857.98 <sup>A</sup>	864.69 <sup>A</sup>	F	868.47 <sup>A</sup>	F	F
2010	790.96 <sup>B</sup>	816.26 <sup>A</sup>	859.30 <sup>A</sup>	864.16 <sup>A</sup>	899.61 <sup>A</sup>	874.08 <sup>B</sup>	880.09 <sup>A</sup>	880.22 <sup>A</sup>	933.62 <sup>A</sup>	830.05 <sup>A</sup>	816.31 <sup>A</sup>	946.91 <sup>A</sup>
2011	889.69 <sup>A</sup>	..	..	..	..	..	..	..	..	..	..	..
<b>Information and cultural industries - 51</b>												
2007	898.53	921.55	924.56	922.91	971.87	976.43	983.06	1,013.77	1,019.36	979.69	1,018.08	1,031.96
2008	x	x	x	x	x	x	x	x	x	x	x	x
2009	F	F	F	F	F	F	F	F	F	F	F	F
2010	F	F	F	F	F	F	F	F	F	F	F	F
2011	F	..	..	..	..	..	..	..	..	..	..	..



Table 2-12 – continued

Seasonally adjusted estimates of average weekly earnings, for all employees, for selected industries — Yukon

Industry - NAICS	Jan.	Feb.	Mar.	Apr.	May	June	July	Aug.	Sept.	Oct.	Nov.	Dec.
	current dollars											
<b>Finance and insurance - 52</b>												
2007	968.23	1,000.46	1,023.51	1,051.02	1,043.88	1,101.75	1,095.37	1,060.13	1,084.17	1,068.52	1,046.23	1,070.30
2008	1,066.08	1,058.64	1,062.07	1,042.53	1,050.65	1,040.50	1,078.37	1,107.46	1,109.05	975.80	1,012.39	1,015.68
2009	1,002.39 <sup>A</sup>	F	F	F	F	F	F	F	F	F	F	1,123.09 <sup>B</sup>
2010	1,107.11 <sup>A</sup>	1,009.23 <sup>B</sup>	1,001.75 <sup>A</sup>	1,052.61 <sup>B</sup>	992.82 <sup>B</sup>	1,033.56 <sup>A</sup>	1,054.81 <sup>A</sup>	1,021.62 <sup>A</sup>	1,024.99 <sup>A</sup>	1,108.44 <sup>A</sup>	1,115.26 <sup>A</sup>	952.48 <sup>A</sup>
2011	1,051.14 <sup>A</sup>	..	..	..	..	..	..	..	..	..	..	..
<b>Administrative and support, waste management and remediation services - 56</b>												
2007	719.72	675.51	668.09	713.26	704.11	655.56	656.19	670.72	742.93	697.47	684.34	616.96
2008	624.85	675.63	679.60	652.83	633.19	646.51	663.95	706.93	674.39	676.51	666.48	573.16
2009	714.44 <sup>A</sup>	619.23 <sup>B</sup>	673.93 <sup>B</sup>	752.08 <sup>B</sup>	685.58 <sup>A</sup>	711.57 <sup>B</sup>	808.79 <sup>B</sup>	670.38 <sup>B</sup>	579.76 <sup>D</sup>	804.04 <sup>D</sup>	738.67 <sup>B</sup>	747.32 <sup>C</sup>
2010	751.72 <sup>B</sup>	746.26 <sup>B</sup>	926.18 <sup>C</sup>	785.35 <sup>B</sup>	776.27 <sup>B</sup>	779.95 <sup>B</sup>	663.60 <sup>C</sup>	737.15 <sup>A</sup>	771.97 <sup>B</sup>	F	F	F
2011	F	..	..	..	..	..	..	..	..	..	..	..
<b>Health care and social assistance - 62</b>												
2007	793.45	740.80	732.07	750.40	741.72	757.54	790.91	737.36	767.60	790.24	767.75	781.05
2008	767.54	793.98	803.32	807.93	740.98	800.67	780.30	824.87	855.74	779.94	822.26	763.31
2009	775.54 <sup>A</sup>	842.56 <sup>A</sup>	868.42 <sup>A</sup>	892.67 <sup>A</sup>	899.30 <sup>A</sup>	880.99 <sup>A</sup>	906.42 <sup>A</sup>	914.13 <sup>A</sup>	901.67 <sup>A</sup>	868.03 <sup>A</sup>	710.29 <sup>B</sup>	861.63 <sup>A</sup>
2010	906.47 <sup>A</sup>	838.41 <sup>A</sup>	881.85 <sup>A</sup>	930.66 <sup>A</sup>	868.83 <sup>A</sup>	845.95 <sup>A</sup>	804.91 <sup>A</sup>	918.15 <sup>A</sup>	843.21 <sup>A</sup>	899.26 <sup>A</sup>	864.03 <sup>A</sup>	809.32 <sup>A</sup>
2011	876.42 <sup>A</sup>	..	..	..	..	..	..	..	..	..	..	..
<b>Accommodation and food services - 72</b>												
2007	433.07	430.36	427.00	445.11	415.08	418.06	421.94	403.22	433.90	437.63	443.42	442.62
2008	426.92	424.66	418.51	418.53	412.79	421.36	423.22	420.80	451.22	411.45	419.88	424.06
2009	422.30 <sup>B</sup>	466.13 <sup>B</sup>	478.11 <sup>B</sup>	403.74 <sup>B</sup>	432.50 <sup>B</sup>	435.51 <sup>B</sup>	433.45 <sup>B</sup>	437.79 <sup>A</sup>	442.50 <sup>A</sup>	445.40 <sup>A</sup>	437.71 <sup>B</sup>	449.57 <sup>B</sup>
2010	447.37 <sup>B</sup>	449.86 <sup>B</sup>	438.95 <sup>B</sup>	469.43 <sup>B</sup>	481.30 <sup>B</sup>	473.83 <sup>B</sup>	470.56 <sup>B</sup>	490.57 <sup>B</sup>	485.67 <sup>A</sup>	455.96 <sup>A</sup>	500.59 <sup>B</sup>	500.36 <sup>C</sup>
2011	483.53 <sup>A</sup>	..	..	..	..	..	..	..	..	..	..	..
<b>Other services (except public administration) - 81</b>												
2007	730.12	710.71	679.35	705.20	698.28	687.18	719.60	733.39	752.48	760.49	725.71	711.30
2008	709.57	729.84	736.62	741.77	731.08	736.67	712.27	762.68	747.15	749.63	756.83	721.26
2009	750.28 <sup>B</sup>	807.24 <sup>B</sup>	872.36 <sup>B</sup>	819.37 <sup>B</sup>	739.13 <sup>B</sup>	823.47 <sup>B</sup>	793.96 <sup>A</sup>	812.15 <sup>A</sup>	739.54 <sup>B</sup>	821.93 <sup>B</sup>	772.90 <sup>B</sup>	871.75 <sup>B</sup>
2010	760.07 <sup>A</sup>	845.87 <sup>B</sup>	793.63 <sup>B</sup>	743.96 <sup>A</sup>	647.42 <sup>A</sup>	717.55 <sup>A</sup>	750.78 <sup>B</sup>	697.11 <sup>B</sup>	679.93 <sup>B</sup>	696.37 <sup>A</sup>	738.89 <sup>B</sup>	870.66 <sup>A</sup>
2011	717.86 <sup>A</sup>	..	..	..	..	..	..	..	..	..	..	..
<b>Public administration - 91</b>												
2007	941.12	967.20	958.60	991.11	991.40	1,019.07	1,017.51	1,002.92	997.38	1,013.35	1,013.36	1,020.55
2008	1,013.67	994.67	1,020.45	1,001.75	1,002.57	998.58	977.20	988.36	993.63	972.73	1,016.23	1,025.81
2009	1,021.15 <sup>A</sup>	1,063.41 <sup>A</sup>	1,059.66 <sup>A</sup>	1,052.00 <sup>A</sup>	1,096.78 <sup>A</sup>	1,057.74 <sup>A</sup>	1,039.55 <sup>A</sup>	1,092.58 <sup>A</sup>	1,103.08 <sup>A</sup>	1,081.45 <sup>A</sup>	1,061.33 <sup>A</sup>	1,047.45 <sup>A</sup>
2010	1,064.44 <sup>A</sup>	1,057.99 <sup>A</sup>	1,080.68 <sup>A</sup>	1,079.98 <sup>A</sup>	1,081.85 <sup>A</sup>	1,188.75 <sup>A</sup>	1,095.95 <sup>A</sup>	1,087.21 <sup>A</sup>	1,110.96 <sup>A</sup>	1,105.13 <sup>A</sup>	1,092.40 <sup>A</sup>	1,075.79 <sup>A</sup>
2011	1,127.69 <sup>A</sup>	..	..	..	..	..	..	..	..	..	..	..

**Table 3-1**  
**Fixed-weighted indexes (2002=100) of average hourly earnings for all employees for selected industries, Canada**

Industry - NAICS	Jan.	Feb.	Mar.	Apr.	May	June	July	Aug.	Sept.	Oct.	Nov.	Dec.
	index											
<b>Industrial aggregate excluding unclassified businesses - 11-91N</b>												
2007	115.1	115.9	116.1	116.3	117.1	117.7	117.2	116.5	117.7	118.1	119.1	120.2
2008	119.7	121.0	121.3	120.8	120.7	121.4	121.1	120.0	120.4	122.0	123.2	124.5
2009	123.9	124.9	124.8	124.0	123.5	125.2	123.2	123.4	126.4	126.0	126.4	128.7
2010	126.9	129.6	128.0	129.2	127.7	129.1	128.6	128.0	129.8	128.7	129.1	130.6
2011	130.0	..	..	..	..	..	..	..	..	..	..	..
<b>Goods producing industries - 11-33N</b>												
2007	112.0	112.5	113.3	114.0	115.3	114.4	114.2	113.8	114.6	115.9	116.1	119.7
2008	117.2	119.4	118.6	117.9	117.9	117.8	117.2	116.8	116.5	118.7	119.5	121.1
2009	118.7	119.4	121.0	118.1	118.4	119.1	115.1	114.8	120.5	117.9	118.3	120.9
2010	120.9	123.4	122.7	122.8	119.8	120.0	122.2	120.6	123.2	121.4	123.0	125.9
2011	122.9	..	..	..	..	..	..	..	..	..	..	..
<b>Forestry, logging and support - 11N</b>												
2007	103.2	109.3	106.9	105.3	105.5	103.6	99.5	91.4	95.0	99.4	105.2	113.0
2008	105.2	112.1	112.0	111.0	109.8	114.7	107.2	89.3	96.8	98.5	99.2	95.9
2009	98.5	96.5	90.3	92.1	97.9	91.9	86.4	88.5	100.6	99.0	101.9	100.8
2010	103.0	113.3	107.8	121.0	106.8	104.3	103.2	108.0	105.3	106.3	114.8	107.6
2011	105.0	..	..	..	..	..	..	..	..	..	..	..
<b>Mining, quarrying, and oil and gas extraction - 21</b>												
2007	121.7	120.4	118.3	121.7	123.2	125.7	124.1	123.9	126.1	126.2	127.8	131.1
2008	131.6	134.7	126.2	133.5	132.5	134.3	139.3	137.5	133.9	139.1	136.4	137.2
2009	141.0	149.4	149.9	146.6	146.9	146.6	137.6	131.4	137.7	135.2	137.3	136.2
2010	147.8	150.1	151.7	157.8	139.8	138.6	144.7	146.0	145.8	143.9	140.7	143.8
2011	144.9	..	..	..	..	..	..	..	..	..	..	..
<b>Utilities - 22</b>												
2007	112.7	115.4	116.3	117.9	117.3	118.9	118.1	118.3	118.2	116.8	116.7	122.2
2008	120.0	121.9	118.7	117.3	120.9	120.2	117.7	117.3	114.6	118.3	118.3	122.1
2009	124.9	124.9	123.6	120.0	121.5	126.1	121.2	124.7	125.9	130.4	128.4	137.7
2010	134.0	136.8	133.6	127.2	127.5	128.1	125.9	125.3	128.7	124.6	130.0	135.6
2011	135.4	..	..	..	..	..	..	..	..	..	..	..
<b>Construction - 23</b>												
2007	110.4	110.5	112.9	113.6	117.1	113.7	111.1	111.7	117.0	119.0	115.1	119.7
2008	115.7	120.1	120.7	118.2	117.8	119.4	118.0	120.8	123.6	123.2	124.7	132.2
2009	129.1	129.8	130.0	125.0	125.2	126.2	123.5	121.9	126.4	128.6	127.2	132.2
2010	125.8	128.3	128.1	128.0	128.8	128.8	124.6	123.1	125.2	128.9	131.5	137.0
2011	127.6	..	..	..	..	..	..	..	..	..	..	..
<b>Manufacturing - 31-33</b>												
2007	111.6	112.1	112.7	113.1	113.7	113.2	114.2	113.6	112.7	114.1	115.2	118.3
2008	116.1	117.3	117.1	116.2	116.1	115.0	114.5	113.7	112.7	115.3	116.4	116.2
2009	112.4	112.0	114.9	112.5	112.3	112.2	109.6	109.6	115.8	111.2	112.0	114.1
2010	115.0	117.3	116.7	115.3	114.4	114.9	118.6	116.5	119.4	115.6	117.7	119.7
2011	118.3	..	..	..	..	..	..	..	..	..	..	..
<b>Non-durable goods - 311N</b>												
2007	112.2	113.3	112.3	113.2	115.1	115.1	115.4	113.4	112.5	115.9	115.3	117.1
2008	113.7	115.4	115.0	114.6	115.4	113.5	115.8	114.3	112.4	114.4	115.1	111.9
2009	109.8	110.6	112.0	114.1	112.0	109.2	107.2	110.8	113.6	111.5	110.6	114.5
2010	116.9	118.5	117.5	116.3	113.4	116.7	116.3	116.5	119.3	117.0	113.9	116.8
2011	112.9	..	..	..	..	..	..	..	..	..	..	..
<b>Durable goods - 321N</b>												
2007	111.3	111.4	112.9	113.0	113.0	112.0	113.5	113.7	112.7	113.0	115.2	119.0
2008	117.5	118.4	118.4	117.2	116.5	116.0	113.7	113.4	112.8	115.8	117.2	118.9
2009	113.8	112.8	116.6	111.7	112.5	114.6	110.9	109.0	117.4	111.0	112.8	113.9
2010	114.0	116.6	116.1	114.8	114.9	113.9	119.8	116.5	119.5	114.8	120.4	121.4
2011	121.9	..	..	..	..	..	..	..	..	..	..	..
<b>Service producing industries - 41-91N</b>												
2007	116.2	117.2	117.2	117.2	117.7	119.0	118.3	117.5	118.9	118.9	120.2	120.4
2008	120.6	121.6	122.3	121.9	121.7	122.8	122.5	121.2	121.9	123.2	124.6	125.7
2009	125.9	127.1	126.2	126.2	125.4	127.4	126.2	126.7	128.4	128.9	129.5	131.6
2010	129.1	131.9	129.9	131.4	130.7	132.5	131.0	130.8	132.2	131.5	131.2	132.6
2011	132.7	..	..	..	..	..	..	..	..	..	..	..

Table 3-1 – continued

## Fixed-weighted indexes (2002=100) of average hourly earnings for all employees for selected industries, Canada

Industry - NAICS	Jan.	Feb.	Mar.	Apr.	May	June	July	Aug.	Sept.	Oct.	Nov.	Dec.
	index											
<b>Trade - 41-45N</b>												
2007	113.6	117.0	114.2	115.4	115.8	117.2	115.7	115.0	116.0	115.7	117.6	116.6
2008	116.9	117.2	119.4	119.9	118.3	119.6	120.9	121.9	119.0	118.8	120.2	123.0
2009	121.2	124.0	122.5	119.9	121.3	123.0	121.7	121.8	120.5	123.4	124.5	125.5
2010	123.0	127.1	124.8	125.5	124.2	126.0	128.1	125.4	127.6	128.3	127.0	131.5
2011	128.6	..	..	..	..	..	..	..	..	..	..	..
<b>Wholesale trade - 41</b>												
2007	114.3	116.9	115.3	115.8	117.9	120.2	118.5	117.1	119.2	117.9	119.7	118.0
2008	118.2	120.6	121.7	120.6	117.3	120.3	120.0	121.2	120.7	122.6	119.2	123.2
2009	121.4	126.0	125.3	118.2	119.9	124.3	124.1	122.7	118.1	124.6	124.6	126.6
2010	123.8	127.4	126.7	127.2	125.5	130.2	130.5	128.3	130.5	129.7	129.2	135.2
2011	129.3	..	..	..	..	..	..	..	..	..	..	..
<b>Retail trade - 44-45</b>												
2007	112.9	117.1	113.4	115.1	114.0	114.7	113.4	113.3	113.4	113.8	115.9	115.5
2008	115.8	114.3	117.5	119.4	119.1	119.0	121.7	122.5	117.5	115.6	121.0	122.9
2009	121.1	122.4	120.4	121.2	122.3	122.0	120.0	121.1	122.2	122.5	124.5	124.7
2010	122.4	126.9	123.3	124.1	123.2	122.9	126.1	123.0	125.3	127.2	125.3	128.6
2011	128.0	..	..	..	..	..	..	..	..	..	..	..
<b>Transportation and warehousing - 48-49</b>												
2007	120.2	121.1	121.8	120.5	122.9	123.4	120.7	120.4	118.1	120.7	118.2	119.0
2008	121.6	123.1	124.1	123.9	125.4	123.0	122.0	117.4	121.8	123.9	123.9	114.9
2009	122.8	128.2	121.3	121.3	117.4	115.5	115.7	113.6	113.8	116.4	116.4	117.9
2010	118.4	118.1	118.2	132.2	129.6	122.2	123.7	125.7	122.6	123.6	126.5	122.2
2011	124.0	..	..	..	..	..	..	..	..	..	..	..
<b>Information and cultural industries - 51</b>												
2007	117.2	115.4	118.2	119.7	118.5	118.4	117.9	118.5	121.0	116.7	120.3	123.0
2008	120.7	121.5	119.3	117.5	117.7	117.9	116.2	112.4	116.3	114.3	115.8	120.3
2009	118.5	114.8	117.6	115.9	119.6	119.7	113.2	122.6	124.6	116.3	116.7	117.1
2010	115.9	116.1	118.2	122.1	113.9	119.0	117.7	122.4	119.2	120.6	120.8	123.8
2011	122.3	..	..	..	..	..	..	..	..	..	..	..
<b>Finance and insurance - 52</b>												
2007	115.3	115.2	115.9	114.8	114.4	116.4	116.5	115.2	117.9	117.6	118.1	121.1
2008	118.6	122.1	120.3	119.5	118.8	120.1	118.1	118.4	116.9	116.3	115.5	113.4
2009	120.7	128.2	126.4	124.7	122.1	126.0	119.4	123.5	123.3	122.9	124.2	126.7
2010	131.3	133.1	126.2	127.4	122.1	124.2	119.8	125.2	124.3	126.4	129.6	129.1
2011	129.0	..	..	..	..	..	..	..	..	..	..	..
<b>Real estate and rental and leasing - 53</b>												
2007	111.7	114.9	113.8	115.0	108.0	112.9	118.4	119.3	116.9	122.2	126.8	119.6
2008	129.9	128.3	135.3	132.8	135.1	136.3	133.1	130.4	130.5	125.6	126.3	135.8
2009	124.7	123.0	125.8	125.9	124.5	123.1	120.4	124.9	120.8	123.1	122.0	132.1
2010	126.1	131.7	131.0	139.8	135.5	140.2	138.4	131.7	132.6	134.1	138.0	143.2
2011	137.1	..	..	..	..	..	..	..	..	..	..	..
<b>Professional, scientific and technical services - 54</b>												
2007	115.4	115.0	117.6	113.4	116.2	116.8	116.0	117.2	116.2	119.0	118.6	117.2
2008	121.9	120.7	121.2	121.3	121.4	120.1	119.9	120.4	116.1	119.3	124.6	124.7
2009	127.7	126.0	122.7	123.4	124.9	123.7	123.0	121.8	122.7	124.6	124.8	128.9
2010	128.7	128.1	128.1	124.1	129.0	129.8	131.1	128.0	130.3	132.2	129.6	133.7
2011	134.4	..	..	..	..	..	..	..	..	..	..	..
<b>Management of companies and enterprises - 55</b>												
2007	133.0	153.9	149.8	148.9	149.4	151.1	154.4	142.5	142.8	140.8	137.7	144.1
2008	142.5	143.5	146.3	142.8	143.1	139.9	143.7	142.9	134.8	139.1	134.4	128.3
2009	129.4	123.8	130.4	123.4	123.4	123.1	123.5	135.8	137.3	125.0	128.5	129.0
2010	131.5	142.0	136.1	134.9	129.9	139.9	126.5	126.4	133.4	127.2	125.6	135.1
2011	135.3	..	..	..	..	..	..	..	..	..	..	..
<b>Administrative and support, waste management and remediation services - 56</b>												
2007	118.5	116.8	116.0	117.2	116.1	117.8	119.6	116.5	119.8	120.0	120.3	121.1
2008	121.6	125.0	123.1	125.6	127.5	129.8	134.1	126.5	125.7	133.1	134.4	137.4
2009	127.7	133.0	131.1	133.8	125.8	129.6	128.5	124.3	128.1	129.3	130.6	134.5
2010	123.8	132.2	133.5	134.8	138.7	132.8	135.3	136.7	133.8	134.2	131.6	136.4
2011	137.9	..	..	..	..	..	..	..	..	..	..	..

Table 3-1 – continued

**Fixed-weighted indexes (2002=100) of average hourly earnings for all employees for selected industries, Canada**

Industry - NAICS	Jan.	Feb.	Mar.	Apr.	May	June	July	Aug.	Sept.	Oct.	Nov.	Dec.
	index											
<b>Educational services - 61</b>												
2007	115.2	114.9	115.3	117.3	116.1	117.8	119.8	115.9	118.5	118.3	121.0	120.7
2008	118.4	120.6	121.2	120.6	124.3	128.0	123.8	120.1	122.2	126.3	127.4	130.7
2009	130.6	129.1	129.3	131.4	132.6	139.3	142.7	139.5	139.9	146.1	142.3	145.9
2010	143.2	143.4	143.2	142.8	143.0	150.5	139.2	141.6	143.9	144.3	141.2	137.6
2011	142.3	..	..	..	..	..	..	..	..	..	..	..
<b>Health care and social assistance - 62</b>												
2007	116.4	112.2	115.7	115.9	120.1	120.2	118.5	117.6	119.2	119.8	120.5	121.0
2008	121.5	122.9	124.0	122.0	119.0	120.5	121.9	122.7	126.7	125.5	127.8	126.7
2009	125.5	126.1	127.7	131.0	136.7	130.3	131.8	132.5	136.6	134.4	140.3	140.1
2010	134.6	140.1	134.6	129.6	137.4	136.7	141.1	134.4	139.2	126.8	127.7	128.3
2011	127.4	..	..	..	..	..	..	..	..	..	..	..
<b>Arts, entertainment and recreation - 71</b>												
2007	124.5	124.6	128.0	128.7	126.2	123.0	120.7	119.8	122.4	125.2	130.8	135.1
2008	141.8	133.7	136.2	133.2	123.3	129.5	121.6	119.7	120.2	125.0	123.3	129.9
2009	126.0	119.3	121.2	125.9	122.1	123.4	124.1	119.0	129.9	130.3	135.2	132.1
2010	132.5	132.5	129.1	137.5	130.6	129.5	133.3	128.7	129.0	138.1	139.6	141.5
2011	140.6	..	..	..	..	..	..	..	..	..	..	..
<b>Accommodation and food services - 72</b>												
2007	112.6	113.9	114.9	115.5	115.1	119.6	116.4	115.0	119.8	119.4	120.9	121.4
2008	117.8	122.0	122.2	123.1	121.7	121.8	121.0	119.8	125.7	126.9	123.5	127.0
2009	125.7	124.6	121.5	125.9	124.1	125.4	122.6	124.7	129.2	131.5	129.2	132.8
2010	127.1	129.9	128.2	129.9	131.8	134.8	132.3	135.6	136.7	134.4	134.8	138.2
2011	131.7	..	..	..	..	..	..	..	..	..	..	..
<b>Other services (except public administration) - 81</b>												
2007	119.1	121.8	123.0	119.4	121.7	125.3	126.7	126.3	123.3	125.1	125.9	123.5
2008	121.8	122.8	123.5	123.8	123.9	126.3	128.3	125.7	123.7	126.1	131.3	129.6
2009	131.7	132.9	128.5	132.9	129.1	130.5	136.0	128.4	130.2	131.5	132.4	140.0
2010	133.8	133.5	131.1	137.3	134.6	141.4	134.9	129.6	135.1	135.9	135.2	136.9
2011	140.6	..	..	..	..	..	..	..	..	..	..	..
<b>Public administration - 91</b>												
2007	117.1	123.2	119.1	118.8	118.1	118.3	115.6	118.4	121.2	117.8	121.0	122.1
2008	122.0	121.3	121.5	120.8	121.3	121.4	121.0	120.4	124.4	126.1	127.4	133.2
2009	133.1	134.2	136.8	132.9	127.1	133.9	126.5	131.6	137.2	133.4	133.6	132.9
2010	130.7	136.0	131.8	135.4	131.5	131.0	130.7	133.1	136.3	133.6	135.7	134.9
2011	136.2	..	..	..	..	..	..	..	..	..	..	..

**Table 3-2**  
**Fixed-weighted indexes (2002=100) of average hourly earnings for all employees for industrial aggregate excluding unclassified businesses, provinces and territories.**

	Jan.	Feb.	Mar.	Apr.	May	June	July	Aug.	Sept.	Oct.	Nov.	Dec.
	index											
<b>Newfoundland and Labrador</b>												
2007	120.0	118.6	122.5	123.4	120.4	121.8	121.6	119.9	121.1	122.1	122.4	123.9
2008	122.4	123.2	123.5	123.9	123.3	123.6	123.8	124.5	124.8	124.8	128.8	129.7
2009	127.7	128.3	129.9	130.5	131.4	129.8	127.2	127.2	131.3	130.3	131.3	134.5
2010	133.1	132.6	136.4	136.8	136.4	133.2	133.1	132.3	135.3	132.6	133.8	140.2
2011	138.9	..	..	..	..	..	..	..	..	..	..	..
<b>Prince Edward Island</b>												
2007	115.6	115.2	117.3	115.2	116.6	117.0	115.9	115.6	115.2	115.2	117.3	118.7
2008	117.4	117.3	118.0	117.0	117.5	114.9	117.2	115.4	113.6	116.5	118.1	119.9
2009	124.5	118.5	120.8	120.1	120.4	118.7	120.5	118.4	121.7	124.3	121.6	125.3
2010	118.7	127.1	124.1	126.3	126.0	122.5	121.2	121.0	122.9	123.9	122.1	126.7
2011	123.9	..	..	..	..	..	..	..	..	..	..	..
<b>Nova Scotia</b>												
2007	115.5	116.6	118.8	116.6	118.7	119.3	116.7	116.5	116.2	116.4	118.0	119.6
2008	117.8	119.4	120.0	118.2	119.1	119.1	120.0	121.0	117.8	119.4	122.0	123.4
2009	125.8	121.8	121.4	120.2	121.1	121.8	122.5	123.2	122.9	122.2	124.8	124.2
2010	123.1	129.9	128.2	129.4	131.2	128.5	128.5	129.7	129.0	129.5	126.6	128.6
2011	131.8	..	..	..	..	..	..	..	..	..	..	..
<b>New Brunswick</b>												
2007	113.1	115.0	114.5	114.9	115.6	115.4	114.1	113.4	114.6	115.7	117.0	118.7
2008	118.0	118.6	118.8	119.0	119.3	118.7	120.4	119.6	119.8	121.9	123.0	125.1
2009	123.5	127.8	120.7	122.6	125.2	123.6	121.7	126.3	128.3	125.8	128.1	132.8
2010	129.1	144.2	129.3	127.6	129.8	129.0	127.9	126.8	126.5	128.3	130.3	133.8
2011	133.9	..	..	..	..	..	..	..	..	..	..	..
<b>Quebec</b>												
2007	113.7	116.5	117.0	115.4	119.0	116.2	116.9	116.8	116.6	116.8	118.9	120.0
2008	120.0	118.1	120.0	119.9	120.8	119.7	122.2	116.9	117.9	120.9	120.1	123.4
2009	122.6	123.3	122.4	122.8	122.9	123.8	124.0	122.8	124.2	123.3	123.7	126.2
2010	124.5	126.9	125.6	126.2	126.5	129.2	127.4	126.0	128.4	126.5	127.2	129.9
2011	127.5	..	..	..	..	..	..	..	..	..	..	..
<b>Ontario</b>												
2007	113.9	114.2	114.3	114.8	114.9	116.3	115.8	115.2	116.4	116.3	117.3	118.2
2008	118.1	119.5	119.1	118.7	118.5	119.6	118.4	118.1	118.1	120.0	121.2	121.5
2009	121.0	122.4	122.6	122.1	120.1	123.0	119.7	120.1	125.2	124.1	124.9	126.9
2010	125.1	127.7	125.6	127.2	125.2	127.2	127.3	126.9	130.2	127.4	128.3	128.4
2011	129.0	..	..	..	..	..	..	..	..	..	..	..
<b>Manitoba</b>												
2007	116.5	116.8	118.6	118.0	117.4	119.6	117.5	117.6	117.8	119.0	120.7	120.7
2008	119.7	122.5	121.8	121.2	121.3	121.9	120.7	121.3	120.5	122.1	122.7	125.5
2009	126.2	127.4	128.0	126.9	123.7	127.6	126.4	126.0	131.4	132.7	130.2	130.5
2010	128.5	131.9	130.8	129.7	131.0	130.7	130.2	130.3	128.4	130.8	130.0	134.4
2011	131.0	..	..	..	..	..	..	..	..	..	..	..
<b>Saskatchewan</b>												
2007	118.9	118.8	120.3	120.3	120.1	123.7	121.1	120.4	122.9	122.4	124.4	125.6
2008	123.8	125.7	126.1	125.9	125.2	127.4	126.5	126.8	126.5	126.7	128.8	130.0
2009	128.8	129.1	129.3	127.0	128.3	131.4	130.9	129.4	128.7	130.0	132.5	135.1
2010	132.7	134.8	133.9	135.9	134.1	134.2	133.6	133.9	132.5	134.9	135.0	137.7
2011	136.1	..	..	..	..	..	..	..	..	..	..	..
<b>Alberta</b>												
2007	121.5	122.2	121.0	122.6	122.5	125.0	124.3	122.3	126.1	127.5	126.8	128.4
2008	127.3	132.2	131.9	130.7	129.4	132.5	131.1	132.0	133.2	132.9	136.6	136.1
2009	134.3	138.4	137.8	134.4	136.3	137.1	134.2	135.1	136.1	136.7	136.9	139.5
2010	138.4	141.6	141.3	142.6	138.9	140.1	140.5	139.7	137.1	139.2	138.5	140.7
2011	140.9	..	..	..	..	..	..	..	..	..	..	..
<b>British Columbia</b>												
2007	114.1	113.9	113.8	115.5	114.6	116.6	115.4	114.0	116.0	116.9	117.3	118.8
2008	116.9	120.4	120.6	120.1	119.1	120.3	117.7	118.8	120.3	120.2	122.2	123.3
2009	124.2	121.7	123.4	121.6	121.5	121.7	120.2	121.8	123.3	124.5	124.3	127.0
2010	124.9	125.3	125.0	126.8	123.8	123.0	122.2	121.7	123.9	124.3	124.9	126.7
2011	124.7	..	..	..	..	..	..	..	..	..	..	..
<b>Yukon</b>												
2007	114.0	114.3	112.2	115.1	115.8	119.9	112.5	120.3	118.0	117.4	117.3	117.8
2008	119.0	118.5	118.3	120.0	118.5	119.1	114.6	118.1	120.0	118.7	120.5	120.9
2009	119.9	121.5	119.8	124.5	123.3	118.8	116.6	117.4	122.2	127.6	122.7	128.6
2010	119.9	122.4	121.4	127.2	131.0	136.1	120.0	115.6	121.7	121.9	124.6	130.3
2011	128.6	..	..	..	..	..	..	..	..	..	..	..

**Table 4-1  
 Estimates of employment and average weekly earnings for all employees, by industry — Canada**

Industry - NAICS	Employment			Average weekly earnings (including overtime)		
	January 2010	December 2010 <sup>r</sup>	January 2011 <sup>p</sup>	January 2010	December 2010 <sup>r</sup>	January 2011 <sup>p</sup>
	in thousands			current dollars		
<b>Industrial aggregate including unclassified businesses<sup>1</sup> - 00-91N</b>	<b>14,269.9<sup>A</sup></b>	<b>15,020.9<sup>A</sup></b>	<b>14,534.8<sup>A</sup></b>	<b>834.08<sup>A</sup></b>	<b>869.27<sup>A</sup></b>	<b>868.98<sup>A</sup></b>
<b>Goods producing industries - 11-33N</b>	<b>2,444.8<sup>A</sup></b>	<b>2,660.2<sup>A</sup></b>	<b>2,529.2<sup>A</sup></b>	<b>1,049.66<sup>A</sup></b>	<b>1,077.89<sup>A</sup></b>	<b>1,091.84<sup>A</sup></b>
<b>Forestry, logging and support - 11N</b>	<b>34.4<sup>A</sup></b>	<b>38.5<sup>A</sup></b>	<b>35.8<sup>A</sup></b>	<b>969.01<sup>A</sup></b>	<b>949.06<sup>A</sup></b>	<b>951.61<sup>A</sup></b>
Forestry and logging - 113	27.0 <sup>A</sup>	29.8 <sup>A</sup>	28.2 <sup>A</sup>	1,005.67 <sup>A</sup>	996.54 <sup>A</sup>	982.98 <sup>A</sup>
Support activities for forestry - 1153	7.4 <sup>A</sup>	8.7 <sup>A</sup>	7.6 <sup>A</sup>	834.94 <sup>A</sup>	786.58 <sup>B</sup>	835.67 <sup>A</sup>
<b>Mining, quarrying, and oil and gas extraction - 21</b>	<b>170.8<sup>A</sup></b>	<b>199.3<sup>A</sup></b>	<b>198.4<sup>A</sup></b>	<b>1,687.50<sup>A</sup></b>	<b>1,628.61<sup>A</sup></b>	<b>1,668.01<sup>A</sup></b>
Oil and gas extraction - 211,2111	49.8 <sup>B</sup>	53.9 <sup>A</sup>	54.3 <sup>A</sup>	2,166.85 <sup>B</sup>	2,076.76 <sup>A</sup>	2,153.42 <sup>A</sup>
Mining and quarrying (except oil and gas) - 212	46.2 <sup>A</sup>	53.2 <sup>A</sup>	50.2 <sup>A</sup>	1,522.83 <sup>A</sup>	1,395.23 <sup>A</sup>	1,439.15 <sup>A</sup>
Support activities for mining and oil and gas extraction - 213,2131	74.8 <sup>A</sup>	92.2 <sup>A</sup>	93.9 <sup>A</sup>	1,470.05 <sup>A</sup>	1,501.61 <sup>A</sup>	1,509.72 <sup>A</sup>
<b>Utilities - 22,221</b>	<b>115.5<sup>A</sup></b>	<b>120.5<sup>A</sup></b>	<b>118.1<sup>A</sup></b>	<b>1,567.92<sup>A</sup></b>	<b>1,622.97<sup>A</sup></b>	<b>1,610.85<sup>A</sup></b>
<b>Construction - 23</b>	<b>712.3<sup>A</sup></b>	<b>824.9<sup>A</sup></b>	<b>742.6<sup>A</sup></b>	<b>1,021.28<sup>A</sup></b>	<b>1,072.54<sup>A</sup></b>	<b>1,055.78<sup>A</sup></b>
Construction of buildings - 236	178.1 <sup>A</sup>	199.9 <sup>A</sup>	181.1 <sup>A</sup>	1,036.14 <sup>A</sup>	1,039.13 <sup>A</sup>	976.12 <sup>A</sup>
Heavy and civil engineering construction - 237	107.5 <sup>A</sup>	132.5 <sup>A</sup>	112.5 <sup>A</sup>	1,179.97 <sup>A</sup>	1,225.16 <sup>A</sup>	1,251.94 <sup>A</sup>
Specialty trade contractors - 238	426.8 <sup>A</sup>	492.5 <sup>A</sup>	449.0 <sup>A</sup>	975.10 <sup>A</sup>	1,045.04 <sup>A</sup>	1,038.76 <sup>A</sup>
<b>Manufacturing - 31-33</b>	<b>1,411.8<sup>A</sup></b>	<b>1,477.1<sup>A</sup></b>	<b>1,434.4<sup>A</sup></b>	<b>946.37<sup>A</sup></b>	<b>965.45<sup>A</sup></b>	<b>991.60<sup>A</sup></b>
<b>Non-durable goods - 311N</b>	<b>589.2<sup>A</sup></b>	<b>610.7<sup>A</sup></b>	<b>590.1<sup>A</sup></b>	<b>896.84<sup>A</sup></b>	<b>920.73<sup>A</sup></b>	<b>922.42<sup>A</sup></b>
Food manufacturing - 311	204.9 <sup>A</sup>	220.5 <sup>A</sup>	207.7 <sup>A</sup>	790.09 <sup>A</sup>	776.60 <sup>A</sup>	792.13 <sup>A</sup>
Beverage and tobacco product manufacturing - 312	29.5 <sup>A</sup>	30.1 <sup>A</sup>	29.0 <sup>A</sup>	833.26 <sup>B</sup>	910.69 <sup>B</sup>	996.62 <sup>A</sup>
Textile mills - 313	8.0 <sup>A</sup>	8.4 <sup>A</sup>	8.1 <sup>A</sup>	799.24 <sup>A</sup>	886.36 <sup>A</sup>	852.02 <sup>A</sup>
Textile product mills - 314	10.2 <sup>A</sup>	10.7 <sup>A</sup>	10.3 <sup>A</sup>	779.49 <sup>B</sup>	695.33 <sup>B</sup>	643.92 <sup>A</sup>
Clothing manufacturing - 315	25.0 <sup>A</sup>	24.4 <sup>A</sup>	23.7 <sup>A</sup>	594.57 <sup>B</sup>	550.52 <sup>B</sup>	535.17 <sup>A</sup>
Leather and allied product manufacturing - 316	3.2 <sup>A</sup>	3.4 <sup>A</sup>	3.1 <sup>A</sup>	601.31 <sup>A</sup>	770.40 <sup>B</sup>	545.71 <sup>A</sup>
Paper manufacturing - 322	64.2 <sup>A</sup>	64.5 <sup>A</sup>	64.5 <sup>A</sup>	1,150.30 <sup>A</sup>	1,206.20 <sup>B</sup>	1,151.72 <sup>B</sup>
Printing and related support activities - 323,3231	58.9 <sup>A</sup>	57.6 <sup>A</sup>	57.4 <sup>A</sup>	813.52 <sup>A</sup>	779.17 <sup>A</sup>	878.27 <sup>A</sup>
Petroleum and coal product manufacturing - 324,3241	F	18.1 <sup>A</sup>	17.3 <sup>A</sup>	1,452.58 <sup>A</sup>	1,866.90 <sup>A</sup>	1,636.88 <sup>D</sup>
Chemical manufacturing - 325	79.9 <sup>A</sup>	80.3 <sup>A</sup>	78.6 <sup>A</sup>	1,079.11 <sup>A</sup>	1,134.94 <sup>B</sup>	1,180.84 <sup>A</sup>
Plastics and rubber products manufacturing - 326	89.0 <sup>A</sup>	92.6 <sup>A</sup>	90.5 <sup>A</sup>	887.10 <sup>B</sup>	917.49 <sup>B</sup>	853.59 <sup>A</sup>
<b>Durable goods - 321N</b>	<b>822.6<sup>A</sup></b>	<b>866.4<sup>A</sup></b>	<b>844.3<sup>A</sup></b>	<b>981.84<sup>A</sup></b>	<b>996.97<sup>A</sup></b>	<b>1,039.94<sup>A</sup></b>
Wood product manufacturing - 321	81.8 <sup>A</sup>	86.9 <sup>A</sup>	82.9 <sup>A</sup>	866.69 <sup>A</sup>	863.03 <sup>B</sup>	871.90 <sup>A</sup>
Non-metallic mineral product manufacturing - 327	43.0 <sup>A</sup>	50.0 <sup>A</sup>	45.1 <sup>A</sup>	913.39 <sup>B</sup>	915.56 <sup>A</sup>	861.33 <sup>B</sup>
Primary metal manufacturing - 331	58.2 <sup>A</sup>	62.0 <sup>A</sup>	60.6 <sup>A</sup>	1,186.87 <sup>A</sup>	1,214.35 <sup>A</sup>	1,337.98 <sup>A</sup>
Fabricated metal product manufacturing - 332	138.3 <sup>A</sup>	148.2 <sup>A</sup>	144.9 <sup>A</sup>	896.26 <sup>A</sup>	991.70 <sup>A</sup>	988.72 <sup>A</sup>
Machinery manufacturing - 333	114.0 <sup>A</sup>	124.5 <sup>A</sup>	122.6 <sup>A</sup>	896.93 <sup>A</sup>	1,085.29 <sup>A</sup>	1,118.08 <sup>A</sup>
Computer and electronic product manufacturing - 334	71.4 <sup>A</sup>	70.9 <sup>A</sup>	70.2 <sup>A</sup>	1,304.74 <sup>A</sup>	1,106.96 <sup>A</sup>	1,162.96 <sup>A</sup>
Electrical equipment, appliance and component manufacturing - 335	35.0 <sup>A</sup>	37.7 <sup>A</sup>	37.1 <sup>A</sup>	1,036.45 <sup>A</sup>	982.89 <sup>B</sup>	1,053.44 <sup>A</sup>
Transportation equipment manufacturing - 336	160.2 <sup>A</sup>	164.8 <sup>A</sup>	162.9 <sup>A</sup>	1,084.87 <sup>A</sup>	1,039.85 <sup>A</sup>	1,170.40 <sup>A</sup>
Furniture and related product manufacturing - 337	68.0 <sup>A</sup>	67.0 <sup>A</sup>	65.3 <sup>A</sup>	679.71 <sup>A</sup>	821.45 <sup>A</sup>	743.24 <sup>A</sup>
Miscellaneous manufacturing - 339	52.7 <sup>A</sup>	54.4 <sup>A</sup>	52.8 <sup>A</sup>	847.02 <sup>A</sup>	803.19 <sup>A</sup>	864.78 <sup>A</sup>
<b>Service producing industries - 41-91N</b>	<b>11,559.5<sup>A</sup></b>	<b>11,996.7<sup>A</sup></b>	<b>11,660.2<sup>A</sup></b>	<b>788.49<sup>A</sup></b>	<b>823.01<sup>A</sup></b>	<b>820.64<sup>A</sup></b>
<b>Trade - 41-45N</b>	<b>2,571.8<sup>A</sup></b>	<b>2,671.0<sup>A</sup></b>	<b>2,593.9<sup>A</sup></b>	<b>629.99<sup>A</sup></b>	<b>659.20<sup>A</sup></b>	<b>646.71<sup>A</sup></b>
<b>Wholesale trade - 41</b>	<b>711.7<sup>A</sup></b>	<b>739.5<sup>A</sup></b>	<b>724.7<sup>A</sup></b>	<b>1,015.27<sup>A</sup></b>	<b>1,059.69<sup>A</sup></b>	<b>1,042.98<sup>A</sup></b>
Farm product wholesaler-distributors - 411,4111	9.5 <sup>A</sup>	10.7 <sup>A</sup>	9.9 <sup>A</sup>	714.76 <sup>A</sup>	822.00 <sup>B</sup>	809.56 <sup>A</sup>
Petroleum product wholesaler-distributors - 412,4121	11.8 <sup>A</sup>	13.2 <sup>A</sup>	13.3 <sup>A</sup>	1,312.70 <sup>B</sup>	1,544.40 <sup>B</sup>	1,517.21 <sup>A</sup>
Food, beverage and tobacco wholesaler-distributors - 413	100.6 <sup>A</sup>	105.1 <sup>A</sup>	99.4 <sup>A</sup>	772.37 <sup>A</sup>	772.97 <sup>A</sup>	823.95 <sup>A</sup>
Personal and household goods wholesaler-distributors - 414	102.5 <sup>A</sup>	103.8 <sup>A</sup>	102.0 <sup>A</sup>	999.24 <sup>A</sup>	994.76 <sup>A</sup>	1,005.52 <sup>A</sup>
Motor vehicle and parts wholesaler-distributors - 415	55.9 <sup>A</sup>	59.1 <sup>A</sup>	58.6 <sup>A</sup>	944.49 <sup>A</sup>	923.88 <sup>A</sup>	907.24 <sup>A</sup>
Building material and supplies wholesaler-distributors - 416	111.5 <sup>A</sup>	116.8 <sup>A</sup>	115.0 <sup>A</sup>	959.50 <sup>A</sup>	1,061.37 <sup>A</sup>	997.88 <sup>A</sup>
Machinery, equipment and supplies wholesaler-distributors - 417	201.1 <sup>A</sup>	206.5 <sup>A</sup>	206.7 <sup>A</sup>	1,258.13 <sup>A</sup>	1,302.13 <sup>A</sup>	1,287.22 <sup>A</sup>
Miscellaneous wholesaler-distributors - 418	86.7 <sup>A</sup>	90.8 <sup>A</sup>	88.2 <sup>A</sup>	856.78 <sup>A</sup>	922.34 <sup>A</sup>	931.10 <sup>A</sup>
Wholesale electronic markets, and agents and brokers - 419,4191	32.2 <sup>A</sup>	33.4 <sup>A</sup>	31.5 <sup>A</sup>	1,030.68 <sup>B</sup>	1,157.18 <sup>A</sup>	855.65 <sup>B</sup>

See notes at the end of the table.

Table 4-1 – continued

## Estimates of employment and average weekly earnings for all employees, by industry — Canada

Industry - NAICS	Employment			Average weekly earnings (including overtime)		
	January 2010	December 2010 <sup>f</sup>	January 2011 <sup>p</sup>	January 2010	December 2010 <sup>f</sup>	January 2011 <sup>p</sup>
	in thousands			current dollars		
<b>Retail trade - 44-45</b>	<b>1,860.2<sup>A</sup></b>	<b>1,931.5<sup>A</sup></b>	<b>1,869.2<sup>A</sup></b>	<b>482.59<sup>A</sup></b>	<b>505.87<sup>A</sup></b>	<b>493.07<sup>A</sup></b>
Motor vehicle and parts dealers - 441	174.6 <sup>A</sup>	183.1 <sup>A</sup>	177.1 <sup>A</sup>	837.78 <sup>A</sup>	886.28 <sup>A</sup>	878.30 <sup>A</sup>
Furniture and home furnishings stores - 442	69.8 <sup>A</sup>	71.8 <sup>A</sup>	68.6 <sup>A</sup>	580.26 <sup>A</sup>	653.70 <sup>A</sup>	590.05 <sup>A</sup>
Electronics and appliance stores - 443,4431	64.6 <sup>A</sup>	71.5 <sup>A</sup>	70.9 <sup>A</sup>	689.32 <sup>B</sup>	578.10 <sup>B</sup>	630.39 <sup>A</sup>
Building material and garden equipment and supplies dealers - 444	121.2 <sup>A</sup>	127.9 <sup>A</sup>	124.3 <sup>A</sup>	595.31 <sup>A</sup>	639.44 <sup>A</sup>	607.76 <sup>A</sup>
Food and beverage stores - 445	521.5 <sup>A</sup>	525.1 <sup>A</sup>	515.8 <sup>A</sup>	379.38 <sup>A</sup>	408.03 <sup>A</sup>	412.56 <sup>A</sup>
Health and personal care stores - 446,4461	159.7 <sup>A</sup>	160.6 <sup>A</sup>	156.3 <sup>A</sup>	533.97 <sup>A</sup>	609.40 <sup>B</sup>	564.34 <sup>A</sup>
Gasoline stations - 447,4471	79.5 <sup>A</sup>	80.7 <sup>A</sup>	78.5 <sup>A</sup>	406.54 <sup>A</sup>	432.78 <sup>A</sup>	429.22 <sup>A</sup>
Clothing and clothing accessories stores - 448	222.0 <sup>A</sup>	236.7 <sup>A</sup>	224.5 <sup>A</sup>	375.88 <sup>A</sup>	404.57 <sup>A</sup>	367.11 <sup>A</sup>
Sporting goods, hobby, book and music stores - 451	87.2 <sup>A</sup>	89.9 <sup>A</sup>	87.3 <sup>A</sup>	375.48 <sup>A</sup>	410.88 <sup>A</sup>	397.50 <sup>A</sup>
General merchandise stores - 452	248.6 <sup>A</sup>	265.6 <sup>A</sup>	254.5 <sup>A</sup>	431.27 <sup>A</sup>	395.40 <sup>A</sup>	398.78 <sup>A</sup>
Miscellaneous store retailers - 453	91.1 <sup>A</sup>	95.0 <sup>A</sup>	89.1 <sup>A</sup>	424.63 <sup>A</sup>	440.22 <sup>A</sup>	389.06 <sup>A</sup>
Non-store retailers - 454	20.5 <sup>A</sup>	23.5 <sup>A</sup>	22.3 <sup>A</sup>	819.12 <sup>B</sup>	769.68 <sup>B</sup>	781.36 <sup>A</sup>
<b>Transportation and warehousing - 48-49</b>	<b>665.8<sup>A</sup></b>	<b>682.4<sup>A</sup></b>	<b>669.4<sup>A</sup></b>	<b>842.43<sup>A</sup></b>	<b>910.44<sup>A</sup></b>	<b>912.97<sup>A</sup></b>
Air transportation - 481	67.2 <sup>A</sup>	65.4 <sup>A</sup>	64.9 <sup>A</sup>	1,033.47 <sup>A</sup>	987.83 <sup>A</sup>	1,019.96 <sup>A</sup>
Rail transportation - 482,4821	34.7 <sup>A</sup>	35.7 <sup>A</sup>	35.1 <sup>A</sup>	1,215.48 <sup>A</sup>	1,289.24 <sup>B</sup>	1,363.76 <sup>A</sup>
Truck transportation - 484	161.7 <sup>A</sup>	171.7 <sup>A</sup>	164.3 <sup>A</sup>	834.60 <sup>A</sup>	851.12 <sup>A</sup>	850.96 <sup>A</sup>
Transit and ground passenger transportation - 485	121.7 <sup>A</sup>	123.0 <sup>A</sup>	121.3 <sup>A</sup>	673.82 <sup>A</sup>	764.78 <sup>A</sup>	771.13 <sup>A</sup>
Support activities for transportation - 488	95.7 <sup>A</sup>	101.3 <sup>A</sup>	100.7 <sup>A</sup>	941.36 <sup>A</sup>	1,001.77 <sup>A</sup>	965.29 <sup>A</sup>
Couriers and messengers - 492	46.3 <sup>A</sup>	47.8 <sup>A</sup>	47.7 <sup>A</sup>	608.54 <sup>A</sup>	752.74 <sup>A</sup>	748.73 <sup>A</sup>
Warehousing and storage - 493,4931	46.3 <sup>A</sup>	46.3 <sup>A</sup>	44.5 <sup>A</sup>	782.07 <sup>B</sup>	804.17 <sup>A</sup>	765.72 <sup>A</sup>
<b>Information and cultural industries - 51</b>	<b>314.2<sup>A</sup></b>	<b>335.7<sup>A</sup></b>	<b>330.2<sup>A</sup></b>	<b>1,037.95<sup>A</sup></b>	<b>1,082.07<sup>A</sup></b>	<b>1,070.16<sup>A</sup></b>
Publishing industries - 511	84.9 <sup>A</sup>	91.3 <sup>A</sup>	92.2 <sup>A</sup>	1,155.02 <sup>A</sup>	1,168.20 <sup>A</sup>	1,184.19 <sup>A</sup>
Motion picture and sound recording industries - 512	31.4 <sup>A</sup>	34.9 <sup>A</sup>	30.2 <sup>A</sup>	770.78 <sup>B</sup>	817.95 <sup>A</sup>	817.84 <sup>A</sup>
Broadcasting (except Internet) - 515	42.7 <sup>A</sup>	46.6 <sup>A</sup>	46.5 <sup>A</sup>	987.83 <sup>B</sup>	802.56 <sup>B</sup>	665.69 <sup>E</sup>
Telecommunications - 517	114.0 <sup>A</sup>	119.5 <sup>A</sup>	118.1 <sup>A</sup>	1,033.97 <sup>B</sup>	1,195.04 <sup>A</sup>	1,179.32 <sup>A</sup>
Data processing, hosting, and related services - 518,5182	13.7 <sup>A</sup>	15.1 <sup>A</sup>	15.0 <sup>A</sup>	1,448.64 <sup>B</sup>	1,481.04 <sup>A</sup>	1,438.55 <sup>A</sup>
Other information services - 519,5191	27.5 <sup>A</sup>	28.4 <sup>A</sup>	28.2 <sup>A</sup>	870.51 <sup>A</sup>	900.64 <sup>A</sup>	981.61 <sup>B</sup>
<b>Finance and insurance - 52</b>	<b>685.1<sup>A</sup></b>	<b>681.5<sup>A</sup></b>	<b>678.1<sup>B</sup></b>	<b>1,069.83<sup>A</sup></b>	<b>1,066.88<sup>A</sup></b>	<b>1,069.40<sup>A</sup></b>
Credit intermediation and related activities - 522	360.1 <sup>A</sup>	361.4 <sup>A</sup>	358.5 <sup>C</sup>	975.30 <sup>A</sup>	893.87 <sup>A</sup>	951.89 <sup>A</sup>
Securities, commodity contracts, and other financial investment and related activities - 523	113.8 <sup>A</sup>	116.9 <sup>A</sup>	116.8 <sup>A</sup>	1,340.56 <sup>A</sup>	1,391.50 <sup>B</sup>	1,322.86 <sup>B</sup>
Insurance carriers and related activities - 524	198.4 <sup>A</sup>	194.4 <sup>A</sup>	194.3 <sup>A</sup>	1,050.93 <sup>A</sup>	1,175.57 <sup>A</sup>	1,117.58 <sup>A</sup>
<b>Real estate and rental and leasing - 53</b>	<b>240.4<sup>A</sup></b>	<b>251.8<sup>A</sup></b>	<b>242.7<sup>A</sup></b>	<b>812.96<sup>A</sup></b>	<b>830.69<sup>A</sup></b>	<b>832.61<sup>A</sup></b>
Real estate - 531	165.2 <sup>A</sup>	175.8 <sup>A</sup>	169.4 <sup>A</sup>	828.69 <sup>A</sup>	839.48 <sup>A</sup>	828.69 <sup>A</sup>
Rental and leasing services - 532	68.4 <sup>A</sup>	69.0 <sup>A</sup>	66.6 <sup>A</sup>	735.39 <sup>A</sup>	792.49 <sup>A</sup>	833.90 <sup>A</sup>
Lessors of non-financial intangible assets (except copyrighted works) - 533,5331	6.9 <sup>A</sup>	7.0 <sup>A</sup>	6.7 <sup>A</sup>	.	.	.
<b>Professional, scientific and technical services - 54,541</b>	<b>743.1<sup>A</sup></b>	<b>772.9<sup>A</sup></b>	<b>757.2<sup>A</sup></b>	<b>1,173.65<sup>A</sup></b>	<b>1,239.44<sup>A</sup></b>	<b>1,226.50<sup>A</sup></b>
<b>Management of companies and enterprises - 55,551</b>	<b>111.1<sup>A</sup></b>	<b>107.1<sup>A</sup></b>	<b>105.1<sup>A</sup></b>	<b>1,228.55<sup>A</sup></b>	<b>1,230.76<sup>B</sup></b>	<b>1,269.25<sup>A</sup></b>
<b>Administrative and support, waste management and remediation services - 56</b>	<b>690.7<sup>A</sup></b>	<b>737.2<sup>A</sup></b>	<b>702.3<sup>A</sup></b>	<b>664.73<sup>A</sup></b>	<b>741.70<sup>A</sup></b>	<b>721.27<sup>A</sup></b>
Administrative and support services - 561	653.1 <sup>A</sup>	697.6 <sup>A</sup>	664.9 <sup>A</sup>	644.37 <sup>A</sup>	724.40 <sup>A</sup>	700.04 <sup>A</sup>
Waste management and remediation services - 562	37.6 <sup>A</sup>	39.6 <sup>A</sup>	37.4 <sup>A</sup>	1,018.17 <sup>C</sup>	1,046.70 <sup>B</sup>	1,099.22 <sup>A</sup>
<b>Educational services - 61,611</b>	<b>1,194.6<sup>A</sup></b>	<b>1,270.4<sup>A</sup></b>	<b>1,200.4<sup>A</sup></b>	<b>911.34<sup>A</sup></b>	<b>922.75<sup>A</sup></b>	<b>956.49<sup>A</sup></b>
<b>Education special - 611N</b>	<b>1,137.9<sup>A</sup></b>	<b>1,212.3<sup>A</sup></b>	<b>1,144.5<sup>A</sup></b>	<b>933.13<sup>A</sup></b>	<b>943.81<sup>A</sup></b>	<b>979.90<sup>A</sup></b>
<b>Health care and social assistance - 62</b>	<b>1,594.1<sup>A</sup></b>	<b>1,648.4<sup>A</sup></b>	<b>1,621.0<sup>A</sup></b>	<b>768.53<sup>A</sup></b>	<b>804.06<sup>A</sup></b>	<b>804.40<sup>A</sup></b>
Ambulatory health care services - 621	413.6 <sup>A</sup>	423.6 <sup>A</sup>	417.8 <sup>A</sup>	807.01 <sup>A</sup>	820.64 <sup>A</sup>	827.93 <sup>A</sup>
Hospitals - 622	559.1 <sup>A</sup>	579.9 <sup>A</sup>	572.2 <sup>A</sup>	915.44 <sup>A</sup>	1,003.48 <sup>A</sup>	983.82 <sup>A</sup>
Nursing and residential care facilities - 623	355.7 <sup>A</sup>	367.7 <sup>A</sup>	359.1 <sup>A</sup>	617.26 <sup>A</sup>	637.49 <sup>A</sup>	627.67 <sup>A</sup>
Social assistance - 624	265.7 <sup>A</sup>	277.2 <sup>A</sup>	272.0 <sup>A</sup>	602.03 <sup>A</sup>	582.50 <sup>A</sup>	624.09 <sup>A</sup>
<b>Arts, entertainment and recreation - 71</b>	<b>216.0<sup>A</sup></b>	<b>222.4<sup>A</sup></b>	<b>218.2<sup>A</sup></b>	<b>550.33<sup>A</sup></b>	<b>602.79<sup>A</sup></b>	<b>609.09<sup>A</sup></b>
Performing arts, spectator sports and related industries - 711	47.8 <sup>A</sup>	50.0 <sup>A</sup>	45.9 <sup>A</sup>	733.04 <sup>A</sup>	764.55 <sup>B</sup>	797.31 <sup>B</sup>
Heritage institutions - 712,7121	18.6 <sup>A</sup>	19.5 <sup>A</sup>	18.9 <sup>A</sup>	759.40 <sup>A</sup>	806.63 <sup>A</sup>	816.97 <sup>A</sup>
Amusement, gambling and recreation industries - 713	149.7 <sup>A</sup>	152.9 <sup>A</sup>	153.4 <sup>A</sup>	466.08 <sup>A</sup>	523.88 <sup>A</sup>	527.26 <sup>A</sup>

See notes at the end of the table.

Table 4-1 – continued

## Estimates of employment and average weekly earnings for all employees, by industry — Canada

Industry - NAICS	Employment			Average weekly earnings (including overtime)		
	January 2010	December 2010 <sup>f</sup>	January 2011 <sup>p</sup>	January 2010	December 2010 <sup>f</sup>	January 2011 <sup>p</sup>
	in thousands			current dollars		
<b>Accommodation and food services - 72</b>	<b>1,024.0<sup>A</sup></b>	<b>1,057.5<sup>A</sup></b>	<b>1,027.8<sup>A</sup></b>	<b>334.30<sup>A</sup></b>	<b>362.68<sup>A</sup></b>	<b>350.72<sup>A</sup></b>
Accommodation services - 721	165.6 <sup>A</sup>	174.0 <sup>A</sup>	169.2 <sup>A</sup>	467.15 <sup>A</sup>	493.45 <sup>A</sup>	480.13 <sup>A</sup>
Food services and drinking places - 722	858.4 <sup>A</sup>	883.5 <sup>A</sup>	858.6 <sup>A</sup>	308.67 <sup>A</sup>	336.93 <sup>A</sup>	325.22 <sup>A</sup>
<b>Other services (except public administration) - 81</b>	<b>491.5<sup>A</sup></b>	<b>515.4<sup>A</sup></b>	<b>497.9<sup>A</sup></b>	<b>683.25<sup>A</sup></b>	<b>728.40<sup>A</sup></b>	<b>712.69<sup>A</sup></b>
Repair and maintenance - 811	156.0 <sup>A</sup>	161.4 <sup>A</sup>	155.6 <sup>A</sup>	739.31 <sup>A</sup>	805.46 <sup>A</sup>	816.61 <sup>A</sup>
Personal and laundry services - 812	133.6 <sup>A</sup>	136.8 <sup>A</sup>	133.4 <sup>A</sup>	484.85 <sup>A</sup>	502.34 <sup>A</sup>	485.34 <sup>A</sup>
Grant-making, civic, and professional and similar organizations excluding religion - 813	201.9 <sup>A</sup>	217.2 <sup>A</sup>	208.8 <sup>A</sup>	771.24 <sup>A</sup>	813.50 <sup>A</sup>	780.50 <sup>A</sup>
<b>Public administration - 91</b>	<b>1,017.1<sup>A</sup></b>	<b>1,043.2<sup>A</sup></b>	<b>1,016.0<sup>A</sup></b>	<b>1,081.90<sup>A</sup></b>	<b>1,116.61<sup>A</sup></b>	<b>1,112.78<sup>A</sup></b>
Federal government public administration - 911	291.5 <sup>A</sup>	295.3 <sup>A</sup>	289.5 <sup>A</sup>	1,322.32 <sup>A</sup>	1,389.99 <sup>A</sup>	1,345.60 <sup>A</sup>
Provincial and territorial public administration - 912	274.5 <sup>A</sup>	278.7 <sup>A</sup>	275.4 <sup>A</sup>	1,152.25 <sup>A</sup>	1,202.41 <sup>A</sup>	1,193.16 <sup>A</sup>
Local, municipal and regional public administration - 913	409.1 <sup>A</sup>	424.2 <sup>A</sup>	407.4 <sup>A</sup>	905.06 <sup>A</sup>	920.57 <sup>A</sup>	945.02 <sup>A</sup>
Aboriginal public administration - 914	42.1 <sup>A</sup>	45.0 <sup>A</sup>	43.7 <sup>A</sup>	676.98 <sup>A</sup>	639.75 <sup>A</sup>	627.59 <sup>A</sup>

1. Earnings exclude unclassified



**Table 4-2**  
**Estimates of employment and average weekly earnings for all employees, by industry — Newfoundland and Labrador**

Industry - NAICS	Employment			Average weekly earnings (including overtime)		
	January 2010	December 2010 <sup>r</sup>	January 2011 <sup>p</sup>	January 2010	December 2010 <sup>r</sup>	January 2011 <sup>p</sup>
	in thousands			current dollars		
<b>Industrial aggregate including unclassified businesses<sup>1</sup> - 00-91N</b>	<b>184.5<sup>A</sup></b>	<b>201.3<sup>A</sup></b>	<b>190.5<sup>A</sup></b>	<b>817.11<sup>A</sup></b>	<b>857.33<sup>A</sup></b>	<b>859.94<sup>A</sup></b>
<b>Goods producing industries - 11-33N</b>	<b>23.0<sup>A</sup></b>	<b>28.6<sup>A</sup></b>	<b>25.1<sup>A</sup></b>	<b>1,094.70<sup>A</sup></b>	<b>1,090.42<sup>A</sup></b>	<b>1,124.73<sup>A</sup></b>
Support activities for mining and oil and gas extraction - 213,2131	1.6 <sup>A</sup>	1.7 <sup>A</sup>	1.9 <sup>C</sup>	1,753.79 <sup>A</sup>	1,541.19 <sup>B</sup>	1,610.52 <sup>B</sup>
<b>Construction - 23</b>	<b>9.8<sup>A</sup></b>	<b>12.6<sup>A</sup></b>	<b>10.8<sup>A</sup></b>	<b>917.87<sup>A</sup></b>	<b>979.51<sup>A</sup></b>	<b>1,020.05<sup>A</sup></b>
Construction of buildings - 236	2.7 <sup>A</sup>	3.5 <sup>A</sup>	2.9 <sup>A</sup>	871.77 <sup>A</sup>	832.52 <sup>B</sup>	876.23 <sup>A</sup>
Heavy and civil engineering construction - 237	2.4 <sup>A</sup>	3.1 <sup>A</sup>	2.5 <sup>A</sup>	1,275.83 <sup>A</sup>	1,138.43 <sup>A</sup>	1,202.54 <sup>A</sup>
Specialty trade contractors - 238	4.7 <sup>A</sup>	6.1 <sup>A</sup>	5.4 <sup>A</sup>	761.61 <sup>B</sup>	983.20 <sup>B</sup>	1,014.98 <sup>A</sup>
<b>Manufacturing - 31-33</b>	<b>6.8<sup>A</sup></b>	<b>8.7<sup>A</sup></b>	<b>7.2<sup>B</sup></b>	<b>886.46<sup>A</sup></b>	<b>921.27<sup>A</sup></b>	<b>909.96<sup>A</sup></b>
<b>Non-durable goods - 311N</b>	<b>4.6<sup>B</sup></b>	<b>6.4<sup>B</sup></b>	<b>4.9<sup>B</sup></b>	<b>861.03<sup>A</sup></b>	<b>890.73<sup>A</sup></b>	<b>839.12<sup>B</sup></b>
Food manufacturing - 311	2.5 <sup>B</sup>	4.0 <sup>B</sup>	2.7 <sup>D</sup>	708.51 <sup>B</sup>	740.86 <sup>B</sup>	669.12 <sup>B</sup>
<b>Durable goods - 321N</b>	<b>2.2<sup>A</sup></b>	<b>2.4<sup>A</sup></b>	<b>2.2<sup>A</sup></b>	<b>941.01<sup>A</sup></b>	<b>1,002.78<sup>A</sup></b>	<b>1,066.12<sup>A</sup></b>
<b>Service producing industries - 41-91N</b>	<b>157.2<sup>A</sup></b>	<b>167.1<sup>A</sup></b>	<b>160.1<sup>A</sup></b>	<b>776.53<sup>A</sup></b>	<b>817.45<sup>A</sup></b>	<b>818.40<sup>A</sup></b>
<b>Trade - 41-45N</b>	<b>33.1<sup>A</sup></b>	<b>35.5<sup>A</sup></b>	<b>33.7<sup>A</sup></b>	<b>539.92<sup>A</sup></b>	<b>580.34<sup>A</sup></b>	<b>553.77<sup>A</sup></b>
<b>Wholesale trade - 41</b>	<b>5.5<sup>A</sup></b>	<b>5.7<sup>A</sup></b>	<b>5.5<sup>A</sup></b>	<b>840.83<sup>A</sup></b>	<b>967.07<sup>A</sup></b>	<b>872.48<sup>A</sup></b>
Food, beverage and tobacco wholesaler-distributors - 413	1.3 <sup>A</sup>	1.4 <sup>A</sup>	1.3 <sup>A</sup>	633.75 <sup>A</sup>	751.87 <sup>C</sup>	753.62 <sup>A</sup>
Building material and supplies wholesaler-distributors - 416	0.8 <sup>A</sup>	0.9 <sup>A</sup>	0.9 <sup>A</sup>	841.69 <sup>A</sup>	1,012.61 <sup>B</sup>	850.25 <sup>C</sup>
Machinery, equipment and supplies wholesaler-distributors - 417	1.8 <sup>A</sup>	1.7 <sup>A</sup>	1.7 <sup>A</sup>	1,105.57 <sup>A</sup>	1,149.01 <sup>B</sup>	1,068.35 <sup>B</sup>
Miscellaneous wholesaler-distributors - 418	0.5 <sup>A</sup>	0.6 <sup>A</sup>	0.6 <sup>A</sup>	644.14 <sup>B</sup>	969.02 <sup>C</sup>	730.03 <sup>B</sup>
Wholesale electronic markets, and agents and brokers - 419,4191	0.2 <sup>A</sup>	0.3 <sup>A</sup>	0.2 <sup>A</sup>	.	.	.
<b>Retail trade - 44-45</b>	<b>27.6<sup>A</sup></b>	<b>29.7<sup>A</sup></b>	<b>28.1<sup>A</sup></b>	<b>480.39<sup>A</sup></b>	<b>505.57<sup>A</sup></b>	<b>491.10<sup>A</sup></b>
Motor vehicle and parts dealers - 441	3.1 <sup>A</sup>	3.7 <sup>A</sup>	3.4 <sup>A</sup>	792.14 <sup>A</sup>	739.83 <sup>C</sup>	796.16 <sup>A</sup>
Furniture and home furnishings stores - 442	0.7 <sup>A</sup>	0.7 <sup>A</sup>	0.6 <sup>A</sup>	.	.	.
Electronics and appliance stores - 443,4431	0.5 <sup>A</sup>	0.5 <sup>A</sup>	0.5 <sup>A</sup>	.	.	.
Building material and garden equipment and supplies dealers - 444	2.3 <sup>A</sup>	2.6 <sup>A</sup>	2.5 <sup>A</sup>	600.67 <sup>A</sup>	669.02 <sup>B</sup>	610.35 <sup>B</sup>
Food and beverage stores - 445	8.1 <sup>A</sup>	8.3 <sup>A</sup>	8.2 <sup>A</sup>	394.04 <sup>A</sup>	417.83 <sup>A</sup>	426.07 <sup>A</sup>
Health and personal care stores - 446,4461	2.3 <sup>A</sup>	2.4 <sup>A</sup>	2.3 <sup>A</sup>	644.40 <sup>B</sup>	650.53 <sup>B</sup>	546.58 <sup>B</sup>
Gasoline stations - 447,4471	1.8 <sup>A</sup>	1.9 <sup>A</sup>	1.8 <sup>A</sup>	414.81 <sup>A</sup>	431.70 <sup>B</sup>	400.90 <sup>A</sup>
Clothing and clothing accessories stores - 448	2.3 <sup>A</sup>	2.5 <sup>A</sup>	2.3 <sup>A</sup>	.	.	.
Sporting goods, hobby, book and music stores - 451	0.7 <sup>A</sup>	0.8 <sup>A</sup>	0.8 <sup>A</sup>	F	F	F
General merchandise stores - 452	4.6 <sup>A</sup>	4.8 <sup>A</sup>	4.5 <sup>A</sup>	371.68 <sup>A</sup>	389.85 <sup>A</sup>	394.74 <sup>A</sup>
Miscellaneous store retailers - 453	1.0 <sup>A</sup>	1.1 <sup>A</sup>	1.0 <sup>A</sup>	410.65 <sup>A</sup>	457.22 <sup>A</sup>	424.74 <sup>B</sup>
Non-store retailers - 454	0.3 <sup>A</sup>	0.3 <sup>A</sup>	0.3 <sup>A</sup>	F	F	F
<b>Transportation and warehousing - 48-49</b>	<b>7.4<sup>A</sup></b>	<b>9.1<sup>A</sup></b>	<b>8.5<sup>A</sup></b>	<b>803.55<sup>A</sup></b>	<b>944.92<sup>A</sup></b>	<b>897.21<sup>A</sup></b>
Air transportation - 481	1.2 <sup>A</sup>	1.3 <sup>A</sup>	1.2 <sup>A</sup>	936.87 <sup>A</sup>	1,040.97 <sup>A</sup>	939.92 <sup>A</sup>
Truck transportation - 484	1.4 <sup>A</sup>	1.5 <sup>A</sup>	1.3 <sup>A</sup>	747.13 <sup>B</sup>	797.30 <sup>A</sup>	739.92 <sup>B</sup>
Support activities for transportation - 488	1.3 <sup>A</sup>	1.7 <sup>B</sup>	1.6 <sup>A</sup>	953.36 <sup>A</sup>	1,124.57 <sup>B</sup>	1,121.17 <sup>A</sup>
<b>Information and cultural industries - 51</b>	<b>4.6<sup>A</sup></b>	<b>4.6<sup>A</sup></b>	<b>4.7<sup>A</sup></b>	<b>1,110.19<sup>A</sup></b>	<b>1,041.01<sup>A</sup></b>	<b>1,036.86<sup>A</sup></b>
Telecommunications - 517	x	x	2.8 <sup>A</sup>	x	x	1,169.68 <sup>A</sup>
Other information services - 519,5191	0.3 <sup>A</sup>	0.3 <sup>A</sup>	x	F	F	x
<b>Finance and insurance - 52</b>	<b>6.5<sup>A</sup></b>	<b>6.3<sup>A</sup></b>	<b>6.3<sup>A</sup></b>	<b>930.32<sup>A</sup></b>	<b>953.03<sup>A</sup></b>	<b>1,057.21<sup>A</sup></b>
Credit intermediation and related activities - 522	4.7 <sup>A</sup>	4.8 <sup>A</sup>	4.5 <sup>A</sup>	941.24 <sup>A</sup>	908.55 <sup>B</sup>	1,078.70 <sup>A</sup>
Insurance carriers and related activities - 524	1.3 <sup>A</sup>	1.2 <sup>A</sup>	1.4 <sup>A</sup>	955.14 <sup>B</sup>	1,151.77 <sup>A</sup>	1,063.35 <sup>A</sup>
<b>Professional, scientific and technical services - 54,541</b>	<b>6.4<sup>A</sup></b>	<b>7.1<sup>A</sup></b>	<b>7.1<sup>A</sup></b>	<b>1,021.76<sup>A</sup></b>	<b>1,123.04<sup>A</sup></b>	<b>1,129.03<sup>A</sup></b>
<b>Management of companies and enterprises - 55,551</b>	<b>0.5<sup>A</sup></b>	<b>0.9<sup>A</sup></b>	<b>0.8<sup>A</sup></b>	.	.	.
<b>Administrative and support, waste management and remediation services - 56</b>	<b>7.7<sup>A</sup></b>	<b>7.8<sup>A</sup></b>	<b>7.5<sup>A</sup></b>	<b>807.38<sup>A</sup></b>	<b>914.23<sup>A</sup></b>	<b>837.88<sup>A</sup></b>
Administrative and support services - 561	7.4 <sup>A</sup>	7.4 <sup>A</sup>	7.2 <sup>A</sup>	802.57 <sup>A</sup>	914.02 <sup>A</sup>	834.66 <sup>A</sup>
Waste management and remediation services - 562	0.3 <sup>A</sup>	0.3 <sup>A</sup>	0.3 <sup>A</sup>	.	.	.
<b>Educational services - 61,611</b>	<b>21.3<sup>A</sup></b>	<b>22.4<sup>A</sup></b>	<b>20.5<sup>A</sup></b>	<b>953.88<sup>A</sup></b>	<b>1,003.12<sup>A</sup></b>	<b>1,034.30<sup>A</sup></b>
<b>Education special - 611N</b>	<b>20.7<sup>A</sup></b>	<b>21.8<sup>A</sup></b>	<b>19.9<sup>A</sup></b>	<b>968.35<sup>A</sup></b>	<b>1,020.03<sup>A</sup></b>	<b>1,052.03<sup>A</sup></b>
<b>Health care and social assistance - 62</b>	<b>30.4<sup>A</sup></b>	<b>31.4<sup>A</sup></b>	<b>31.1<sup>A</sup></b>	<b>808.59<sup>A</sup></b>	<b>803.06<sup>A</sup></b>	<b>834.03<sup>A</sup></b>
Ambulatory health care services - 621	6.5 <sup>A</sup>	7.0 <sup>A</sup>	7.0 <sup>A</sup>	740.08 <sup>A</sup>	672.87 <sup>B</sup>	722.85 <sup>A</sup>
Hospitals - 622	x	x	x	x	x	x
Nursing and residential care facilities - 623	x	x	x	x	x	x

See notes at the end of the table.

Table 4-2 – continued

**Estimates of employment and average weekly earnings for all employees, by industry — Newfoundland and Labrador**

Industry - NAICS	Employment			Average weekly earnings (including overtime)		
	January 2010	December 2010 <sup>f</sup>	January 2011 <sup>p</sup>	January 2010	December 2010 <sup>f</sup>	January 2011 <sup>p</sup>
	in thousands			current dollars		
Social assistance - 624	x	x	x	x	x	x
<b>Arts, entertainment and recreation - 71</b>	<b>1.6<sup>A</sup></b>	<b>1.7<sup>A</sup></b>	<b>1.5<sup>A</sup></b>	<b>470.40<sup>A</sup></b>	<b>455.71<sup>B</sup></b>	<b>437.59<sup>B</sup></b>
Amusement, gambling and recreation industries - 713	1.1 <sup>A</sup>	1.0 <sup>A</sup>	1.0 <sup>A</sup>	329.37 <sup>B</sup>	367.88 <sup>C</sup>	318.71 <sup>C</sup>
<b>Accommodation and food services - 72</b>	<b>12.0<sup>A</sup></b>	<b>12.9<sup>A</sup></b>	<b>12.3<sup>A</sup></b>	<b>352.50<sup>A</sup></b>	<b>411.80<sup>A</sup></b>	<b>388.32<sup>A</sup></b>
Accommodation services - 721	2.4 <sup>A</sup>	2.6 <sup>A</sup>	2.5 <sup>A</sup>	491.87 <sup>A</sup>	567.65 <sup>A</sup>	552.28 <sup>A</sup>
Food services and drinking places - 722	9.6 <sup>A</sup>	10.3 <sup>A</sup>	9.9 <sup>A</sup>	318.45 <sup>A</sup>	372.96 <sup>B</sup>	347.25 <sup>A</sup>
<b>Other services (except public administration) - 81</b>	<b>6.3<sup>A</sup></b>	<b>6.9<sup>A</sup></b>	<b>6.7<sup>A</sup></b>	<b>654.28<sup>A</sup></b>	<b>649.28<sup>A</sup></b>	<b>638.87<sup>A</sup></b>
Repair and maintenance - 811	1.8 <sup>A</sup>	1.9 <sup>A</sup>	1.8 <sup>A</sup>	730.93 <sup>B</sup>	813.57 <sup>A</sup>	793.88 <sup>B</sup>
Personal and laundry services - 812	1.7 <sup>A</sup>	1.8 <sup>A</sup>	2.0 <sup>A</sup>	459.62 <sup>B</sup>	484.81 <sup>B</sup>	467.76 <sup>A</sup>
Grant-making, civic, and professional and similar organizations excluding religion - 813	2.8 <sup>A</sup>	3.2 <sup>A</sup>	3.0 <sup>A</sup>	720.70 <sup>A</sup>	647.51 <sup>B</sup>	658.50 <sup>A</sup>
<b>Public administration - 91</b>	<b>17.3<sup>A</sup></b>	<b>18.4<sup>A</sup></b>	<b>17.2<sup>A</sup></b>	<b>1,058.15<sup>A</sup></b>	<b>1,123.95<sup>A</sup></b>	<b>1,135.89<sup>A</sup></b>
Federal government public administration - 911	5.7 <sup>A</sup>	5.5 <sup>A</sup>	5.4 <sup>A</sup>	1,229.91 <sup>A</sup>	1,333.51 <sup>A</sup>	1,247.38 <sup>A</sup>
Provincial and territorial public administration - 912	7.0 <sup>A</sup>	7.5 <sup>A</sup>	7.0 <sup>A</sup>	1,157.74 <sup>A</sup>	1,217.68 <sup>A</sup>	1,242.10 <sup>A</sup>

1. Earnings exclude unclassified

**Table 4-3**  
**Estimates of employment and average weekly earnings for all employees, by industry — Prince Edward Island**

Industry - NAICS	Employment			Average weekly earnings (including overtime)		
	January 2010	December 2010 <sup>r</sup>	January 2011 <sup>p</sup>	January 2010	December 2010 <sup>r</sup>	January 2011 <sup>p</sup>
	in thousands			current dollars		
<b>Industrial aggregate including unclassified businesses<sup>1</sup> - 00-91N</b>	<b>58.2<sup>A</sup></b>	<b>62.7<sup>A</sup></b>	<b>59.7<sup>A</sup></b>	<b>679.99<sup>B</sup></b>	<b>735.35<sup>A</sup></b>	<b>724.85<sup>A</sup></b>
<b>Goods producing industries - 11-33N</b>	<b>8.8<sup>A</sup></b>	<b>9.0<sup>A</sup></b>	<b>7.9<sup>B</sup></b>	<b>762.05<sup>A</sup></b>	<b>801.99<sup>A</sup></b>	<b>771.26<sup>A</sup></b>
<b>Construction - 23</b>	<b>4.2<sup>A</sup></b>	<b>3.7<sup>A</sup></b>	<b>3.3<sup>A</sup></b>	<b>675.94<sup>A</sup></b>	<b>734.51<sup>A</sup></b>	<b>700.81<sup>A</sup></b>
Construction of buildings - 236	1.1 <sup>A</sup>	1.1 <sup>A</sup>	1.0 <sup>A</sup>	737.72 <sup>A</sup>	713.66 <sup>A</sup>	722.64 <sup>B</sup>
Heavy and civil engineering construction - 237	1.3 <sup>A</sup>	0.6 <sup>A</sup>	0.5 <sup>A</sup>	596.75 <sup>A</sup>	705.58 <sup>D</sup>	F
Specialty trade contractors - 238	1.8 <sup>A</sup>	2.0 <sup>A</sup>	1.8 <sup>A</sup>	697.08 <sup>A</sup>	754.67 <sup>A</sup>	728.84 <sup>A</sup>
<b>Manufacturing - 31-33</b>	<b>4.1<sup>A</sup></b>	<b>4.9<sup>A</sup></b>	<b>4.3<sup>A</sup></b>	<b>800.15<sup>A</sup></b>	<b>826.87<sup>A</sup></b>	<b>795.58<sup>A</sup></b>
<b>Non-durable goods - 311N</b>	<b>2.5<sup>B</sup></b>	<b>3.0<sup>A</sup></b>	<b>2.5<sup>B</sup></b>	<b>774.82<sup>A</sup></b>	<b>812.77<sup>A</sup></b>	<b>756.41<sup>A</sup></b>
Food manufacturing - 311	1.7 <sup>B</sup>	2.0 <sup>B</sup>	x	715.77 <sup>A</sup>	770.53 <sup>B</sup>	x
Printing and related support activities - 323,3231	x	x	x	.	.	.
<b>Durable goods - 321N</b>	<b>1.6<sup>A</sup></b>	<b>1.9<sup>A</sup></b>	<b>1.8<sup>A</sup></b>	<b>839.67<sup>A</sup></b>	<b>849.04<sup>A</sup></b>	<b>851.46<sup>A</sup></b>
<b>Service producing industries - 41-91N</b>	<b>48.3<sup>A</sup></b>	<b>52.7<sup>A</sup></b>	<b>F</b>	<b>665.10<sup>B</sup></b>	<b>723.94<sup>A</sup></b>	<b>717.62<sup>A</sup></b>
<b>Trade - 41-45N</b>	<b>9.0<sup>A</sup></b>	<b>10.2<sup>A</sup></b>	<b>9.5<sup>A</sup></b>	<b>475.55<sup>A</sup></b>	<b>526.73<sup>A</sup></b>	<b>500.62<sup>A</sup></b>
<b>Wholesale trade - 41</b>	<b>1.4<sup>B</sup></b>	<b>1.6<sup>A</sup></b>	<b>1.5<sup>B</sup></b>	<b>747.99<sup>A</sup></b>	<b>822.29<sup>A</sup></b>	<b>796.98<sup>A</sup></b>
Food, beverage and tobacco wholesaler-distributors - 413	0.5 <sup>C</sup>	0.7 <sup>A</sup>	0.6 <sup>C</sup>	725.21 <sup>C</sup>	794.52 <sup>B</sup>	F
Building material and supplies wholesaler-distributors - 416	0.2 <sup>A</sup>	0.1 <sup>A</sup>	0.1 <sup>A</sup>	.	.	.
Machinery, equipment and supplies wholesaler-distributors - 417	0.3 <sup>A</sup>	0.3 <sup>A</sup>	0.3 <sup>A</sup>	.	.	.
<b>Retail trade - 44-45</b>	<b>7.6<sup>A</sup></b>	<b>8.6<sup>A</sup></b>	<b>8.0<sup>A</sup></b>	<b>427.07<sup>A</sup></b>	<b>471.69<sup>A</sup></b>	<b>446.87<sup>A</sup></b>
Motor vehicle and parts dealers - 441	0.7 <sup>A</sup>	0.7 <sup>A</sup>	0.7 <sup>A</sup>	F	760.81 <sup>B</sup>	695.91 <sup>A</sup>
Furniture and home furnishings stores - 442	0.2 <sup>A</sup>	0.3 <sup>B</sup>	0.3 <sup>A</sup>	.	.	.
Electronics and appliance stores - 443,4431	0.2 <sup>A</sup>	0.2 <sup>A</sup>	0.2 <sup>A</sup>	.	.	.
Building material and garden equipment and supplies dealers - 444	0.8 <sup>A</sup>	1.0 <sup>A</sup>	0.9 <sup>B</sup>	587.12 <sup>C</sup>	652.51 <sup>A</sup>	653.67 <sup>A</sup>
Food and beverage stores - 445	1.9 <sup>A</sup>	2.0 <sup>A</sup>	2.0 <sup>A</sup>	335.31 <sup>B</sup>	383.64 <sup>A</sup>	396.06 <sup>A</sup>
Health and personal care stores - 446,4461	0.7 <sup>A</sup>	0.8 <sup>A</sup>	0.8 <sup>A</sup>	503.01 <sup>B</sup>	622.31 <sup>B</sup>	526.36 <sup>B</sup>
Gasoline stations - 447,4471	0.6 <sup>A</sup>	0.6 <sup>A</sup>	0.6 <sup>A</sup>	360.79 <sup>B</sup>	375.83 <sup>B</sup>	333.61 <sup>B</sup>
Clothing and clothing accessories stores - 448	0.7 <sup>A</sup>	0.9 <sup>A</sup>	0.8 <sup>A</sup>	330.85 <sup>B</sup>	318.28 <sup>C</sup>	303.38 <sup>C</sup>
Sporting goods, hobby, book and music stores - 451	0.3 <sup>A</sup>	0.3 <sup>A</sup>	0.3 <sup>A</sup>	F	F	F
General merchandise stores - 452	0.9 <sup>A</sup>	1.1 <sup>A</sup>	1.0 <sup>A</sup>	F	382.66 <sup>B</sup>	349.32 <sup>B</sup>
Miscellaneous store retailers - 453	0.4 <sup>A</sup>	0.4 <sup>A</sup>	0.4 <sup>A</sup>	.	.	.
Non-store retailers - 454	0.2 <sup>A</sup>	0.2 <sup>A</sup>	0.1 <sup>C</sup>	.	.	.
<b>Transportation and warehousing - 48-49</b>	<b>2.7<sup>A</sup></b>	<b>2.5<sup>A</sup></b>	<b>2.4<sup>A</sup></b>	<b>668.57<sup>B</sup></b>	<b>797.21<sup>A</sup></b>	<b>769.39<sup>A</sup></b>
Truck transportation - 484	0.5 <sup>A</sup>	0.6 <sup>A</sup>	0.5 <sup>A</sup>	704.98 <sup>B</sup>	686.80 <sup>A</sup>	793.14 <sup>A</sup>
<b>Finance and insurance - 52</b>	<b>1.8<sup>A</sup></b>	<b>1.9<sup>A</sup></b>	<b>1.8<sup>A</sup></b>	<b>825.95<sup>C</sup></b>	<b>928.11<sup>B</sup></b>	<b>982.47<sup>B</sup></b>
Credit intermediation and related activities - 522	1.2 <sup>A</sup>	1.1 <sup>A</sup>	1.1 <sup>A</sup>	797.85 <sup>D</sup>	895.44 <sup>A</sup>	905.58 <sup>B</sup>
<b>Real estate and rental and leasing - 53</b>	<b>0.7<sup>A</sup></b>	<b>0.8<sup>A</sup></b>	<b>0.8<sup>A</sup></b>	<b>528.24<sup>A</sup></b>	<b>608.26<sup>A</sup></b>	<b>552.47<sup>A</sup></b>
Real estate - 531	0.5 <sup>A</sup>	0.6 <sup>A</sup>	0.6 <sup>A</sup>	F	621.18 <sup>A</sup>	539.98 <sup>A</sup>
<b>Professional, scientific and technical services - 54,541</b>	<b>1.8<sup>A</sup></b>	<b>1.9<sup>A</sup></b>	<b>1.9<sup>A</sup></b>	<b>1,106.79<sup>A</sup></b>	<b>787.10<sup>B</sup></b>	<b>806.51<sup>A</sup></b>
<b>Management of companies and enterprises - 55,551</b>	<b>0.3<sup>A</sup></b>	<b>0.8<sup>A</sup></b>	<b>0.9<sup>A</sup></b>	.	.	.
<b>Administrative and support, waste management and remediation services - 56</b>	<b>3.4<sup>A</sup></b>	<b>3.6<sup>A</sup></b>	<b>3.6<sup>A</sup></b>	<b>502.79<sup>A</sup></b>	<b>599.74<sup>A</sup></b>	<b>544.12<sup>A</sup></b>
Administrative and support services - 561	3.1 <sup>A</sup>	3.4 <sup>A</sup>	3.3 <sup>A</sup>	483.47 <sup>A</sup>	577.85 <sup>A</sup>	525.21 <sup>A</sup>
Waste management and remediation services - 562	0.3 <sup>B</sup>	0.3 <sup>B</sup>	0.3 <sup>A</sup>	F	F	F
<b>Educational services - 61,611</b>	<b>5.3<sup>A</sup></b>	<b>6.1<sup>A</sup></b>	<b>6.0<sup>A</sup></b>	<b>749.55<sup>A</sup></b>	<b>889.60<sup>A</sup></b>	<b>869.18<sup>A</sup></b>
<b>Health care and social assistance - 62</b>	<b>9.1<sup>A</sup></b>	<b>9.1<sup>A</sup></b>	<b>F</b>	<b>693.32<sup>A</sup></b>	<b>769.98<sup>A</sup></b>	<b>788.04<sup>A</sup></b>
Nursing and residential care facilities - 623	x	x	x	x	x	x
<b>Arts, entertainment and recreation - 71</b>	<b>0.6<sup>A</sup></b>	<b>0.7<sup>A</sup></b>	<b>0.6<sup>A</sup></b>	.	.	.
Amusement, gambling and recreation industries - 713	0.5 <sup>A</sup>	0.4 <sup>A</sup>	0.4 <sup>A</sup>	F	441.25 <sup>C</sup>	347.22 <sup>B</sup>
<b>Accommodation and food services - 72</b>	<b>4.2<sup>A</sup></b>	<b>4.8<sup>A</sup></b>	<b>4.5<sup>A</sup></b>	<b>287.85<sup>B</sup></b>	<b>333.43<sup>A</sup></b>	<b>299.63<sup>A</sup></b>
Accommodation services - 721	0.9 <sup>A</sup>	1.0 <sup>A</sup>	0.9 <sup>A</sup>	F	F	F

See notes at the end of the table.

Table 4-3 – continued

## Estimates of employment and average weekly earnings for all employees, by industry — Prince Edward Island

Industry - NAICS	Employment			Average weekly earnings (including overtime)		
	January 2010	December 2010 <sup>f</sup>	January 2011 <sup>p</sup>	January 2010	December 2010 <sup>f</sup>	January 2011 <sup>p</sup>
	in thousands			current dollars		
Food services and drinking places - 722	3.3 <sup>A</sup>	3.8 <sup>A</sup>	3.6 <sup>A</sup>	272.12 <sup>B</sup>	318.25 <sup>B</sup>	292.57 <sup>B</sup>
<b>Other services (except public administration) - 81</b>	<b>1.8<sup>A</sup></b>	<b>1.9<sup>A</sup></b>	<b>1.8<sup>A</sup></b>	<b>516.32<sup>A</sup></b>	<b>516.36<sup>B</sup></b>	<b>538.28<sup>A</sup></b>
Repair and maintenance - 811	0.5 <sup>A</sup>	0.5 <sup>A</sup>	0.5 <sup>A</sup>	648.40 <sup>A</sup>	635.62 <sup>C</sup>	637.77 <sup>B</sup>
Personal and laundry services - 812	0.4 <sup>A</sup>	0.5 <sup>A</sup>	0.5 <sup>A</sup>	440.85 <sup>A</sup>	352.86 <sup>C</sup>	398.22 <sup>B</sup>
Grant-making, civic, and professional and similar organizations excluding religion - 813	0.9 <sup>A</sup>	0.8 <sup>B</sup>	0.8 <sup>B</sup>	482.25 <sup>B</sup>	534.78 <sup>C</sup>	562.93 <sup>A</sup>
<b>Public administration - 91</b>	<b>6.7<sup>A</sup></b>	<b>7.7<sup>A</sup></b>	<b>7.5<sup>A</sup></b>	<b>1,010.58<sup>D</sup></b>	<b>1,060.00<sup>A</sup></b>	<b>1,066.53<sup>A</sup></b>
Federal government public administration - 911	3.3 <sup>A</sup>	3.4 <sup>A</sup>	3.3 <sup>A</sup>	1,168.46 <sup>A</sup>	1,234.52 <sup>A</sup>	1,215.36 <sup>A</sup>
Provincial and territorial public administration - 912	2.6 <sup>A</sup>	3.5 <sup>A</sup>	3.5 <sup>A</sup>	F	954.65 <sup>A</sup>	991.13 <sup>A</sup>

1. Earnings exclude unclassified

**Table 4-4**  
**Estimates of employment and average weekly earnings for all employees, by industry — Nova Scotia**

Industry - NAICS	Employment			Average weekly earnings (including overtime)		
	January 2010	December 2010 <sup>r</sup>	January 2011 <sup>p</sup>	January 2010	December 2010 <sup>r</sup>	January 2011 <sup>p</sup>
	in thousands			current dollars		
<b>Industrial aggregate including unclassified businesses<sup>1</sup> - 00-91N</b>	<b>390.1<sup>A</sup></b>	<b>413.5<sup>A</sup></b>	<b>396.1<sup>A</sup></b>	<b>743.88<sup>A</sup></b>	<b>784.11<sup>A</sup></b>	<b>762.30<sup>A</sup></b>
<b>Goods producing industries - 11-33N</b>	<b>53.8<sup>B</sup></b>	<b>62.3<sup>A</sup></b>	<b>58.1<sup>A</sup></b>	<b>902.41<sup>A</sup></b>	<b>944.52<sup>A</sup></b>	<b>949.12<sup>A</sup></b>
Mining and quarrying (except oil and gas) - 212	1.0 <sup>B</sup>	1.3 <sup>B</sup>	x	1,270.97 <sup>B</sup>	1,089.09 <sup>B</sup>	x
<b>Construction - 23</b>	<b>19.0<sup>A</sup></b>	<b>22.4<sup>A</sup></b>	<b>20.1<sup>A</sup></b>	<b>824.42<sup>A</sup></b>	<b>896.49<sup>A</sup></b>	<b>898.92<sup>A</sup></b>
Construction of buildings - 236	5.0 <sup>A</sup>	5.5 <sup>A</sup>	5.0 <sup>A</sup>	728.77 <sup>A</sup>	F	F
Heavy and civil engineering construction - 237	2.0 <sup>B</sup>	3.7 <sup>A</sup>	2.8 <sup>B</sup>	922.62 <sup>A</sup>	1,132.43 <sup>A</sup>	1,092.09 <sup>B</sup>
Specialty trade contractors - 238	12.0 <sup>A</sup>	13.2 <sup>A</sup>	12.3 <sup>A</sup>	847.72 <sup>B</sup>	876.24 <sup>B</sup>	906.65 <sup>B</sup>
<b>Manufacturing - 31-33</b>	<b>28.7<sup>A</sup></b>	<b>33.3<sup>A</sup></b>	<b>32.0<sup>A</sup></b>	<b>870.89<sup>A</sup></b>	<b>904.18<sup>A</sup></b>	<b>921.60<sup>A</sup></b>
<b>Non-durable goods - 311N</b>	<b>18.0<sup>A</sup></b>	<b>21.3<sup>A</sup></b>	<b>20.6<sup>A</sup></b>	<b>858.59<sup>A</sup></b>	<b>880.65<sup>A</sup></b>	<b>905.36<sup>A</sup></b>
Food manufacturing - 311	7.0 <sup>A</sup>	8.2 <sup>A</sup>	7.3 <sup>A</sup>	733.39 <sup>A</sup>	763.23 <sup>A</sup>	721.43 <sup>A</sup>
Beverage and tobacco product manufacturing - 312	0.9 <sup>A</sup>	0.8 <sup>B</sup>	0.7 <sup>A</sup>	.	.	.
Clothing manufacturing - 315	0.6 <sup>A</sup>	0.6 <sup>A</sup>	0.6 <sup>A</sup>	.	.	.
Paper manufacturing - 322	2.3 <sup>A</sup>	4.3 <sup>A</sup>	4.8 <sup>A</sup>	1,165.05 <sup>B</sup>	1,192.91 <sup>A</sup>	1,211.80 <sup>A</sup>
Printing and related support activities - 323,3231	0.9 <sup>A</sup>	1.1 <sup>A</sup>	1.0 <sup>A</sup>	F	F	F
Plastics and rubber products manufacturing - 326	4.7 <sup>A</sup>	4.7 <sup>A</sup>	4.7 <sup>A</sup>	939.48 <sup>A</sup>	856.75 <sup>A</sup>	937.01 <sup>A</sup>
<b>Durable goods - 321N</b>	<b>10.7<sup>A</sup></b>	<b>12.1<sup>A</sup></b>	<b>11.4<sup>A</sup></b>	<b>891.63<sup>A</sup></b>	<b>945.66<sup>A</sup></b>	<b>951.07<sup>A</sup></b>
Wood product manufacturing - 321	1.9 <sup>A</sup>	2.1 <sup>A</sup>	2.1 <sup>A</sup>	773.15 <sup>A</sup>	781.53 <sup>A</sup>	765.94 <sup>A</sup>
Non-metallic mineral product manufacturing - 327	0.7 <sup>B</sup>	0.9 <sup>A</sup>	0.7 <sup>A</sup>	F	F	F
Fabricated metal product manufacturing - 332	1.6 <sup>A</sup>	1.8 <sup>A</sup>	1.7 <sup>A</sup>	790.49 <sup>B</sup>	1,006.72 <sup>C</sup>	946.03 <sup>B</sup>
Machinery manufacturing - 333	1.0 <sup>A</sup>	0.9 <sup>A</sup>	0.9 <sup>A</sup>	1,049.92 <sup>C</sup>	1,030.08 <sup>B</sup>	864.79 <sup>A</sup>
Transportation equipment manufacturing - 336	2.9 <sup>A</sup>	3.6 <sup>A</sup>	3.6 <sup>A</sup>	1,064.45 <sup>A</sup>	1,063.10 <sup>A</sup>	1,133.93 <sup>A</sup>
Miscellaneous manufacturing - 339	0.6 <sup>A</sup>	0.7 <sup>A</sup>	0.6 <sup>A</sup>	708.43 <sup>B</sup>	732.89 <sup>B</sup>	708.97 <sup>B</sup>
<b>Service producing industries - 41-91N</b>	<b>331.5<sup>A</sup></b>	<b>345.8<sup>A</sup></b>	<b>332.6<sup>A</sup></b>	<b>718.13<sup>A</sup></b>	<b>755.20<sup>A</sup></b>	<b>729.65<sup>A</sup></b>
<b>Trade - 41-45N</b>	<b>71.5<sup>A</sup></b>	<b>76.4<sup>A</sup></b>	<b>72.7<sup>A</sup></b>	<b>573.79<sup>A</sup></b>	<b>572.99<sup>A</sup></b>	<b>558.71<sup>A</sup></b>
<b>Wholesale trade - 41</b>	<b>15.5<sup>A</sup></b>	<b>16.0<sup>A</sup></b>	<b>14.7<sup>A</sup></b>	<b>890.90<sup>A</sup></b>	<b>919.26<sup>A</sup></b>	<b>904.70<sup>A</sup></b>
Farm product wholesaler-distributors - 411,4111	0.0 <sup>D</sup>	0.0 <sup>D</sup>	0.0 <sup>B</sup>	.	.	.
Petroleum product wholesaler-distributors - 412,4121	0.3 <sup>A</sup>	0.3 <sup>A</sup>	0.3 <sup>B</sup>	.	.	.
Food, beverage and tobacco wholesaler-distributors - 413	4.5 <sup>A</sup>	4.5 <sup>A</sup>	3.8 <sup>A</sup>	719.72 <sup>A</sup>	812.07 <sup>B</sup>	898.00 <sup>A</sup>
Personal and household goods wholesaler-distributors - 414	0.9 <sup>A</sup>	1.0 <sup>A</sup>	1.0 <sup>A</sup>	.	.	.
Motor vehicle and parts wholesaler-distributors - 415	1.2 <sup>A</sup>	1.2 <sup>A</sup>	1.2 <sup>A</sup>	F	F	F
Building material and supplies wholesaler-distributors - 416	2.4 <sup>A</sup>	2.4 <sup>A</sup>	2.1 <sup>A</sup>	1,111.34 <sup>C</sup>	905.13 <sup>B</sup>	957.39 <sup>B</sup>
Machinery, equipment and supplies wholesaler-distributors - 417	3.7 <sup>A</sup>	3.8 <sup>A</sup>	3.8 <sup>A</sup>	1,019.15 <sup>A</sup>	1,140.96 <sup>B</sup>	1,013.16 <sup>B</sup>
Miscellaneous wholesaler-distributors - 418	1.4 <sup>A</sup>	1.6 <sup>A</sup>	1.5 <sup>A</sup>	831.65 <sup>C</sup>	765.30 <sup>B</sup>	773.29 <sup>B</sup>
Wholesale electronic markets, and agents and brokers - 419,4191	1.1 <sup>A</sup>	1.2 <sup>A</sup>	1.1 <sup>A</sup>	.	.	.
<b>Retail trade - 44-45</b>	<b>56.1<sup>A</sup></b>	<b>60.4<sup>A</sup></b>	<b>58.0<sup>A</sup></b>	<b>486.40<sup>A</sup></b>	<b>481.45<sup>A</sup></b>	<b>471.17<sup>A</sup></b>
Motor vehicle and parts dealers - 441	5.7 <sup>A</sup>	5.7 <sup>A</sup>	5.5 <sup>A</sup>	837.85 <sup>B</sup>	798.53 <sup>A</sup>	746.45 <sup>B</sup>
Furniture and home furnishings stores - 442	1.5 <sup>A</sup>	1.6 <sup>A</sup>	1.6 <sup>A</sup>	F	F	F
Electronics and appliance stores - 443,4431	1.5 <sup>A</sup>	1.6 <sup>A</sup>	1.5 <sup>A</sup>	F	F	F
Building material and garden equipment and supplies dealers - 444	3.6 <sup>A</sup>	4.0 <sup>A</sup>	3.9 <sup>A</sup>	596.90 <sup>A</sup>	552.85 <sup>A</sup>	587.89 <sup>A</sup>
Food and beverage stores - 445	18.4 <sup>A</sup>	20.5 <sup>A</sup>	19.9 <sup>A</sup>	372.53 <sup>A</sup>	395.93 <sup>A</sup>	415.79 <sup>A</sup>
Health and personal care stores - 446,4461	4.6 <sup>A</sup>	4.9 <sup>A</sup>	4.8 <sup>A</sup>	533.03 <sup>A</sup>	579.15 <sup>B</sup>	537.45 <sup>A</sup>
Gasoline stations - 447,4471	2.5 <sup>A</sup>	2.7 <sup>A</sup>	2.6 <sup>A</sup>	452.65 <sup>A</sup>	514.15 <sup>B</sup>	412.19 <sup>B</sup>
Clothing and clothing accessories stores - 448	5.4 <sup>A</sup>	5.5 <sup>A</sup>	5.3 <sup>A</sup>	396.51 <sup>C</sup>	364.62 <sup>B</sup>	315.73 <sup>B</sup>
Sporting goods, hobby, book and music stores - 451	1.8 <sup>A</sup>	2.0 <sup>A</sup>	1.9 <sup>A</sup>	339.02 <sup>C</sup>	F	F
General merchandise stores - 452	7.2 <sup>A</sup>	7.5 <sup>A</sup>	7.1 <sup>A</sup>	440.19 <sup>A</sup>	374.66 <sup>A</sup>	380.65 <sup>A</sup>
Miscellaneous store retailers - 453	2.9 <sup>A</sup>	3.0 <sup>A</sup>	2.7 <sup>A</sup>	403.36 <sup>A</sup>	426.20 <sup>B</sup>	379.69 <sup>B</sup>
Non-store retailers - 454	1.1 <sup>A</sup>	1.4 <sup>A</sup>	1.4 <sup>A</sup>	.	.	.
<b>Transportation and warehousing - 48-49</b>	<b>15.7<sup>A</sup></b>	<b>15.9<sup>A</sup></b>	<b>15.5<sup>A</sup></b>	<b>789.45<sup>A</sup></b>	<b>863.41<sup>A</sup></b>	<b>886.51<sup>A</sup></b>
Truck transportation - 484	3.4 <sup>A</sup>	4.0 <sup>A</sup>	3.7 <sup>A</sup>	768.02 <sup>A</sup>	763.93 <sup>A</sup>	792.03 <sup>A</sup>
Support activities for transportation - 488	1.8 <sup>A</sup>	1.9 <sup>A</sup>	1.9 <sup>A</sup>	970.88 <sup>B</sup>	950.33 <sup>B</sup>	981.96 <sup>A</sup>
<b>Information and cultural industries - 51</b>	<b>8.3<sup>A</sup></b>	<b>8.7<sup>A</sup></b>	<b>8.7<sup>A</sup></b>	<b>973.49<sup>A</sup></b>	<b>968.39<sup>A</sup></b>	<b>957.48<sup>A</sup></b>
Broadcasting (except Internet) - 515	x	x	1.4 <sup>A</sup>	x	x	947.49 <sup>C</sup>
Telecommunications - 517	4.0 <sup>A</sup>	4.0 <sup>B</sup>	3.9 <sup>A</sup>	1,020.12 <sup>B</sup>	934.90 <sup>A</sup>	930.44 <sup>A</sup>
Data processing, hosting, and related services - 518,5182	x	x	0.1 <sup>A</sup>	x	x	F
Other information services - 519,5191	0.8 <sup>A</sup>	0.8 <sup>A</sup>	0.8 <sup>A</sup>	F	F	F
<b>Finance and insurance - 52</b>	<b>18.2<sup>A</sup></b>	<b>18.2<sup>A</sup></b>	<b>17.7<sup>A</sup></b>	<b>1,068.27<sup>A</sup></b>	<b>949.80<sup>A</sup></b>	<b>980.93<sup>A</sup></b>
Credit intermediation and related activities - 522	11.9 <sup>A</sup>	11.9 <sup>A</sup>	11.6 <sup>A</sup>	1,093.72 <sup>A</sup>	880.83 <sup>A</sup>	938.03 <sup>A</sup>
Insurance carriers and related activities - 524	4.6 <sup>A</sup>	4.4 <sup>A</sup>	4.3 <sup>A</sup>	1,047.40 <sup>A</sup>	1,064.82 <sup>A</sup>	1,079.05 <sup>B</sup>
Rental and leasing services - 532	1.6 <sup>A</sup>	1.7 <sup>A</sup>	1.7 <sup>A</sup>	606.89 <sup>A</sup>	F	683.99 <sup>A</sup>
Lessors of non-financial intangible assets (except copyrighted works) - 533,5331	0.1 <sup>A</sup>	0.1 <sup>A</sup>	0.1 <sup>A</sup>	.	.	.

See notes at the end of the table.

Table 4-4 – continued

## Estimates of employment and average weekly earnings for all employees, by industry — Nova Scotia

Industry - NAICS	Employment			Average weekly earnings (including overtime)		
	January 2010	December 2010 <sup>f</sup>	January 2011 <sup>p</sup>	January 2010	December 2010 <sup>f</sup>	January 2011 <sup>p</sup>
	in thousands			current dollars		
<b>Professional, scientific and technical services - 54,541</b>	<b>13.3<sup>A</sup></b>	<b>14.0<sup>A</sup></b>	<b>12.7<sup>A</sup></b>	<b>995.87<sup>A</sup></b>	<b>1,112.91<sup>A</sup></b>	<b>1,064.49<sup>A</sup></b>
<b>Management of companies and enterprises - 55,551</b>	<b>2.0<sup>A</sup></b>	<b>3.0<sup>A</sup></b>	<b>3.1<sup>A</sup></b>	<b>1,008.03<sup>B</sup></b>	<b>954.41<sup>B</sup></b>	<b>1,022.50<sup>A</sup></b>
<b>Administrative and support, waste management and remediation services - 56</b>	<b>20.0<sup>A</sup></b>	<b>21.1<sup>A</sup></b>	<b>19.7<sup>A</sup></b>	<b>546.00<sup>A</sup></b>	<b>563.89<sup>A</sup></b>	<b>541.96<sup>A</sup></b>
Administrative and support services - 561	18.7 <sup>A</sup>	19.6 <sup>A</sup>	18.3 <sup>A</sup>	533.90 <sup>A</sup>	543.19 <sup>A</sup>	518.40 <sup>A</sup>
Waste management and remediation services - 562	1.4 <sup>A</sup>	1.4 <sup>A</sup>	1.4 <sup>A</sup>	713.38 <sup>C</sup>	846.26 <sup>B</sup>	850.40 <sup>A</sup>
<b>Educational services - 61,611</b>	<b>39.7<sup>A</sup></b>	<b>41.2<sup>A</sup></b>	<b>38.8<sup>A</sup></b>	<b>780.13<sup>A</sup></b>	<b>864.31<sup>A</sup></b>	<b>832.62<sup>A</sup></b>
<b>Education special - 611N</b>	<b>38.3<sup>A</sup></b>	<b>39.7<sup>A</sup></b>	<b>37.4<sup>A</sup></b>	<b>789.01<sup>A</sup></b>	<b>875.08<sup>A</sup></b>	<b>846.58<sup>A</sup></b>
<b>Health care and social assistance - 62</b>	<b>56.0<sup>A</sup></b>	<b>56.6<sup>A</sup></b>	<b>56.2<sup>A</sup></b>	<b>712.56<sup>A</sup></b>	<b>826.26<sup>A</sup></b>	<b>760.21<sup>A</sup></b>
Ambulatory health care services - 621	14.3 <sup>A</sup>	14.4 <sup>A</sup>	14.2 <sup>A</sup>	801.80 <sup>A</sup>	867.55 <sup>A</sup>	831.93 <sup>A</sup>
Hospitals - 622	19.9 <sup>A</sup>	19.2 <sup>A</sup>	19.2 <sup>A</sup>	F	1,040.08 <sup>A</sup>	905.52 <sup>A</sup>
Nursing and residential care facilities - 623	15.8 <sup>A</sup>	17.0 <sup>A</sup>	16.9 <sup>A</sup>	602.76 <sup>A</sup>	667.81 <sup>A</sup>	615.94 <sup>A</sup>
<b>Arts, entertainment and recreation - 71</b>	<b>5.0<sup>A</sup></b>	<b>4.5<sup>A</sup></b>	<b>4.7<sup>A</sup></b>	<b>485.82<sup>A</sup></b>	<b>567.04<sup>A</sup></b>	<b>533.17<sup>A</sup></b>
Performing arts, spectator sports and related industries - 711	0.6 <sup>A</sup>	0.7 <sup>A</sup>	0.6 <sup>A</sup>	F	542.43 <sup>B</sup>	556.00 <sup>A</sup>
Heritage institutions - 712,7121	0.8 <sup>A</sup>	0.7 <sup>A</sup>	0.6 <sup>A</sup>	864.81 <sup>A</sup>	F	F
Amusement, gambling and recreation industries - 713	3.5 <sup>A</sup>	3.1 <sup>A</sup>	3.5 <sup>A</sup>	393.17 <sup>A</sup>	503.24 <sup>B</sup>	463.18 <sup>A</sup>
<b>Accommodation and food services - 72</b>	<b>27.6<sup>A</sup></b>	<b>29.0<sup>A</sup></b>	<b>27.7<sup>A</sup></b>	<b>329.92<sup>A</sup></b>	<b>361.39<sup>A</sup></b>	<b>338.23<sup>A</sup></b>
Accommodation services - 721	4.3 <sup>A</sup>	4.6 <sup>A</sup>	4.4 <sup>A</sup>	500.61 <sup>A</sup>	482.22 <sup>A</sup>	437.69 <sup>A</sup>
Food services and drinking places - 722	23.3 <sup>A</sup>	24.4 <sup>A</sup>	23.4 <sup>A</sup>	298.43 <sup>A</sup>	338.50 <sup>B</sup>	319.60 <sup>A</sup>
<b>Other services (except public administration) - 81</b>	<b>12.5<sup>A</sup></b>	<b>13.0<sup>A</sup></b>	<b>12.5<sup>A</sup></b>	<b>616.39<sup>A</sup></b>	<b>633.93<sup>A</sup></b>	<b>626.47<sup>A</sup></b>
Repair and maintenance - 811	3.4 <sup>A</sup>	3.8 <sup>A</sup>	3.6 <sup>A</sup>	724.19 <sup>A</sup>	789.28 <sup>A</sup>	775.65 <sup>A</sup>
Personal and laundry services - 812	3.7 <sup>A</sup>	3.5 <sup>A</sup>	3.4 <sup>A</sup>	449.73 <sup>B</sup>	418.73 <sup>B</sup>	411.55 <sup>B</sup>
Grant-making, civic, and professional and similar organizations excluding religion - 813	5.4 <sup>A</sup>	5.7 <sup>A</sup>	5.4 <sup>A</sup>	660.95 <sup>B</sup>	660.68 <sup>A</sup>	662.14 <sup>B</sup>
<b>Public administration - 91</b>	<b>34.7<sup>A</sup></b>	<b>36.4<sup>A</sup></b>	<b>34.8<sup>A</sup></b>	<b>1,039.18<sup>A</sup></b>	<b>1,071.31<sup>A</sup></b>	<b>1,017.51<sup>A</sup></b>
Federal government public administration - 911	12.7 <sup>A</sup>	12.6 <sup>A</sup>	12.5 <sup>A</sup>	1,207.60 <sup>A</sup>	1,337.23 <sup>A</sup>	1,233.41 <sup>A</sup>
Provincial and territorial public administration - 912	12.3 <sup>A</sup>	12.9 <sup>A</sup>	12.1 <sup>A</sup>	1,080.05 <sup>A</sup>	1,020.13 <sup>A</sup>	957.66 <sup>A</sup>
Local, municipal and regional public administration - 913	8.4 <sup>A</sup>	9.3 <sup>A</sup>	8.7 <sup>A</sup>	789.63 <sup>A</sup>	867.44 <sup>A</sup>	859.47 <sup>A</sup>
Aboriginal public administration - 914	1.3 <sup>A</sup>	1.6 <sup>A</sup>	1.5 <sup>A</sup>	F	F	F

1. Earnings exclude unclassified

**Table 4-5  
 Estimates of employment and average weekly earnings for all employees, by industry — New Brunswick**

Industry - NAICS	Employment			Average weekly earnings (including overtime)		
	January 2010	December 2010 <sup>r</sup>	January 2011 <sup>p</sup>	January 2010	December 2010 <sup>r</sup>	January 2011 <sup>p</sup>
	in thousands			current dollars		
<b>Industrial aggregate including unclassified businesses<sup>1</sup> - 00-91N</b>	<b>300.7<sup>A</sup></b>	<b>321.0<sup>A</sup></b>	<b>306.3<sup>A</sup></b>	<b>756.38<sup>A</sup></b>	<b>780.22<sup>A</sup></b>	<b>784.40<sup>A</sup></b>
<b>Goods producing industries - 11-33N</b>	<b>49.9<sup>A</sup></b>	<b>57.9<sup>A</sup></b>	<b>51.2<sup>A</sup></b>	<b>966.52<sup>A</sup></b>	<b>936.11<sup>A</sup></b>	<b>960.44<sup>A</sup></b>
<b>Construction - 23</b>	<b>15.8<sup>A</sup></b>	<b>18.5<sup>A</sup></b>	<b>15.7<sup>A</sup></b>	<b>960.20<sup>A</sup></b>	<b>940.70<sup>A</sup></b>	<b>935.54<sup>A</sup></b>
Construction of buildings - 236	3.5 <sup>A</sup>	4.4 <sup>A</sup>	3.5 <sup>A</sup>	881.77 <sup>B</sup>	826.09 <sup>B</sup>	736.85 <sup>A</sup>
Heavy and civil engineering construction - 237	1.7 <sup>A</sup>	2.0 <sup>A</sup>	1.6 <sup>A</sup>	972.77 <sup>A</sup>	1,025.39 <sup>B</sup>	1,020.85 <sup>B</sup>
Specialty trade contractors - 238	10.5 <sup>A</sup>	12.1 <sup>A</sup>	10.5 <sup>A</sup>	984.55 <sup>A</sup>	968.19 <sup>A</sup>	989.45 <sup>B</sup>
<b>Manufacturing - 31-33</b>	<b>26.1<sup>A</sup></b>	<b>31.2<sup>A</sup></b>	<b>27.7<sup>A</sup></b>	<b>869.69<sup>A</sup></b>	<b>869.28<sup>A</sup></b>	<b>891.96<sup>A</sup></b>
<b>Non-durable goods - 311N</b>	<b>14.8<sup>A</sup></b>	<b>18.1<sup>A</sup></b>	<b>15.5<sup>A</sup></b>	<b>910.40<sup>A</sup></b>	<b>900.85<sup>A</sup></b>	<b>904.52<sup>A</sup></b>
Food manufacturing - 311	9.4 <sup>A</sup>	11.9 <sup>A</sup>	9.8 <sup>A</sup>	816.17 <sup>B</sup>	772.39 <sup>A</sup>	780.44 <sup>B</sup>
Beverage and tobacco product manufacturing - 312	0.6 <sup>A</sup>	0.6 <sup>A</sup>	0.6 <sup>A</sup>	.	.	.
Paper manufacturing - 322	2.6 <sup>A</sup>	2.7 <sup>A</sup>	2.5 <sup>A</sup>	1,310.64 <sup>A</sup>	1,269.52 <sup>A</sup>	1,280.17 <sup>A</sup>
Printing and related support activities - 323,3231	0.4 <sup>B</sup>	0.4 <sup>A</sup>	0.4 <sup>A</sup>	.	.	.
<b>Durable goods - 321N</b>	<b>11.3<sup>A</sup></b>	<b>13.1<sup>A</sup></b>	<b>12.2<sup>A</sup></b>	<b>816.74<sup>A</sup></b>	<b>825.65<sup>A</sup></b>	<b>876.05<sup>A</sup></b>
Wood product manufacturing - 321	3.7 <sup>A</sup>	4.6 <sup>A</sup>	4.1 <sup>A</sup>	713.29 <sup>A</sup>	751.11 <sup>B</sup>	768.72 <sup>A</sup>
Non-metallic mineral product manufacturing - 327	1.4 <sup>A</sup>	1.4 <sup>A</sup>	1.3 <sup>A</sup>	745.58 <sup>B</sup>	952.07 <sup>C</sup>	864.49 <sup>B</sup>
Fabricated metal product manufacturing - 332	2.1 <sup>A</sup>	2.0 <sup>A</sup>	1.9 <sup>A</sup>	852.86 <sup>A</sup>	869.24 <sup>B</sup>	951.89 <sup>B</sup>
Machinery manufacturing - 333	0.9 <sup>A</sup>	1.0 <sup>A</sup>	1.0 <sup>A</sup>	949.91 <sup>C</sup>	F	F
Furniture and related product manufacturing - 337	0.8 <sup>A</sup>	0.8 <sup>A</sup>	0.8 <sup>A</sup>	F	F	F
Miscellaneous manufacturing - 339	1.3 <sup>B</sup>	1.9 <sup>A</sup>	1.7 <sup>A</sup>	934.02 <sup>A</sup>	773.33 <sup>A</sup>	893.06 <sup>A</sup>
<b>Service producing industries - 41-91N</b>	<b>246.6<sup>A</sup></b>	<b>257.2<sup>A</sup></b>	<b>249.3<sup>A</sup></b>	<b>713.89<sup>A</sup></b>	<b>745.10<sup>A</sup></b>	<b>748.25<sup>A</sup></b>
<b>Trade - 41-45N</b>	<b>52.8<sup>A</sup></b>	<b>56.2<sup>A</sup></b>	<b>54.0<sup>A</sup></b>	<b>534.77<sup>A</sup></b>	<b>567.21<sup>A</sup></b>	<b>552.04<sup>A</sup></b>
<b>Wholesale trade - 41</b>	<b>9.8<sup>A</sup></b>	<b>10.5<sup>A</sup></b>	<b>10.1<sup>A</sup></b>	<b>829.61<sup>A</sup></b>	<b>889.45<sup>A</sup></b>	<b>888.80<sup>A</sup></b>
Food, beverage and tobacco wholesaler-distributors - 413	2.2 <sup>A</sup>	2.3 <sup>A</sup>	2.2 <sup>A</sup>	708.12 <sup>B</sup>	749.38 <sup>B</sup>	822.45 <sup>A</sup>
Motor vehicle and parts wholesaler-distributors - 415	1.6 <sup>A</sup>	1.7 <sup>A</sup>	1.7 <sup>A</sup>	783.65 <sup>A</sup>	940.01 <sup>B</sup>	881.53 <sup>B</sup>
Building material and supplies wholesaler-distributors - 416	1.3 <sup>A</sup>	1.4 <sup>A</sup>	1.6 <sup>A</sup>	812.95 <sup>A</sup>	876.48 <sup>B</sup>	882.31 <sup>B</sup>
Machinery, equipment and supplies wholesaler-distributors - 417	2.3 <sup>A</sup>	2.4 <sup>A</sup>	2.1 <sup>A</sup>	1,019.88 <sup>A</sup>	1,003.30 <sup>C</sup>	984.91 <sup>B</sup>
Miscellaneous wholesaler-distributors - 418	0.7 <sup>A</sup>	1.1 <sup>A</sup>	1.1 <sup>A</sup>	735.54 <sup>A</sup>	733.53 <sup>B</sup>	843.77 <sup>B</sup>
Wholesale electronic markets, and agents and brokers - 419,4191	0.6 <sup>A</sup>	0.5 <sup>A</sup>	0.5 <sup>A</sup>	.	.	.
<b>Retail trade - 44-45</b>	<b>43.0<sup>A</sup></b>	<b>45.8<sup>A</sup></b>	<b>43.9<sup>A</sup></b>	<b>467.89<sup>A</sup></b>	<b>493.29<sup>A</sup></b>	<b>474.47<sup>A</sup></b>
Motor vehicle and parts dealers - 441	5.2 <sup>A</sup>	5.4 <sup>A</sup>	5.2 <sup>A</sup>	835.25 <sup>B</sup>	787.05 <sup>B</sup>	780.92 <sup>A</sup>
Furniture and home furnishings stores - 442	1.3 <sup>A</sup>	1.3 <sup>A</sup>	1.3 <sup>A</sup>	623.41 <sup>A</sup>	724.28 <sup>A</sup>	626.18 <sup>B</sup>
Electronics and appliance stores - 443,4431	1.0 <sup>A</sup>	1.3 <sup>A</sup>	1.1 <sup>A</sup>	.	.	.
Building material and garden equipment and supplies dealers - 444	3.1 <sup>A</sup>	3.1 <sup>A</sup>	2.9 <sup>A</sup>	598.43 <sup>A</sup>	723.22 <sup>B</sup>	631.18 <sup>A</sup>
Food and beverage stores - 445	11.4 <sup>A</sup>	11.6 <sup>A</sup>	11.4 <sup>A</sup>	367.03 <sup>A</sup>	387.97 <sup>A</sup>	396.26 <sup>A</sup>
Health and personal care stores - 446,4461	3.5 <sup>A</sup>	3.9 <sup>A</sup>	3.8 <sup>A</sup>	519.14 <sup>B</sup>	662.58 <sup>B</sup>	534.56 <sup>A</sup>
Gasoline stations - 447,4471	3.2 <sup>A</sup>	3.5 <sup>A</sup>	3.4 <sup>A</sup>	362.64 <sup>B</sup>	389.08 <sup>A</sup>	396.47 <sup>B</sup>
Clothing and clothing accessories stores - 448	3.7 <sup>A</sup>	4.0 <sup>A</sup>	3.7 <sup>A</sup>	332.94 <sup>A</sup>	353.95 <sup>D</sup>	350.87 <sup>B</sup>
Sporting goods, hobby, book and music stores - 451	1.2 <sup>A</sup>	1.3 <sup>A</sup>	1.3 <sup>A</sup>	F	F	F
General merchandise stores - 452	7.1 <sup>A</sup>	8.0 <sup>A</sup>	7.5 <sup>A</sup>	368.41 <sup>A</sup>	342.82 <sup>B</sup>	383.04 <sup>A</sup>
Miscellaneous store retailers - 453	1.9 <sup>A</sup>	2.0 <sup>A</sup>	1.8 <sup>A</sup>	429.99 <sup>B</sup>	410.50 <sup>B</sup>	365.07 <sup>B</sup>
Non-store retailers - 454	0.4 <sup>A</sup>	0.4 <sup>A</sup>	0.4 <sup>A</sup>	.	.	.
<b>Transportation and warehousing - 48-49</b>	<b>15.1<sup>A</sup></b>	<b>14.3<sup>A</sup></b>	<b>13.8<sup>A</sup></b>	<b>848.68<sup>A</sup></b>	<b>853.78<sup>A</sup></b>	<b>898.59<sup>A</sup></b>
Truck transportation - 484	5.5 <sup>A</sup>	5.7 <sup>A</sup>	5.5 <sup>A</sup>	763.37 <sup>A</sup>	747.85 <sup>A</sup>	788.19 <sup>A</sup>
Support activities for transportation - 488	2.8 <sup>A</sup>	3.1 <sup>A</sup>	3.0 <sup>A</sup>	978.78 <sup>A</sup>	964.25 <sup>A</sup>	1,005.44 <sup>A</sup>
Couriers and messengers - 492	x	x	0.9 <sup>A</sup>	x	x	F
Warehousing and storage - 493,4931	1.3 <sup>E</sup>	1.2 <sup>A</sup>	1.1 <sup>A</sup>	613.75 <sup>A</sup>	700.81 <sup>A</sup>	681.00 <sup>A</sup>
<b>Information and cultural industries - 51</b>	<b>7.1<sup>A</sup></b>	<b>8.2<sup>A</sup></b>	<b>8.1<sup>A</sup></b>	<b>965.90<sup>B</sup></b>	<b>880.64<sup>A</sup></b>	<b>888.53<sup>A</sup></b>
Publishing industries - 511	1.2 <sup>A</sup>	1.2 <sup>A</sup>	1.2 <sup>A</sup>	868.58 <sup>A</sup>	923.36 <sup>B</sup>	1,030.86 <sup>A</sup>
Broadcasting (except Internet) - 515	1.0 <sup>A</sup>	1.7 <sup>A</sup>	x	F	F	x
Telecommunications - 517	4.2 <sup>A</sup>	4.4 <sup>A</sup>	x	956.68 <sup>C</sup>	F	x
Data processing, hosting, and related services - 518,5182	0.5 <sup>A</sup>	0.5 <sup>A</sup>	x	F	F	x
<b>Finance and insurance - 52</b>	<b>12.9<sup>A</sup></b>	<b>13.0<sup>A</sup></b>	<b>12.9<sup>A</sup></b>	<b>925.61<sup>A</sup></b>	<b>982.23<sup>A</sup></b>	<b>992.36<sup>A</sup></b>
Credit intermediation and related activities - 522	7.2 <sup>A</sup>	7.0 <sup>A</sup>	6.9 <sup>A</sup>	934.64 <sup>A</sup>	892.32 <sup>A</sup>	922.34 <sup>A</sup>
Insurance carriers and related activities - 524	4.7 <sup>B</sup>	5.0 <sup>A</sup>	5.0 <sup>A</sup>	887.27 <sup>B</sup>	1,090.00 <sup>A</sup>	1,056.28 <sup>A</sup>
Real estate - 531	2.1 <sup>A</sup>	3.4 <sup>A</sup>	3.1 <sup>A</sup>	807.12 <sup>B</sup>	793.40 <sup>B</sup>	861.83 <sup>A</sup>
Rental and leasing services - 532	1.1 <sup>A</sup>	1.1 <sup>A</sup>	1.1 <sup>A</sup>	644.73 <sup>B</sup>	768.98 <sup>B</sup>	798.53 <sup>B</sup>
Lessors of non-financial intangible assets (except copyrighted works) - 533,5331	0.1 <sup>A</sup>	0.1 <sup>A</sup>	0.1 <sup>A</sup>	.	.	.
<b>Professional, scientific and technical services - 54,541</b>	<b>9.9<sup>A</sup></b>	<b>10.4<sup>A</sup></b>	<b>10.5<sup>A</sup></b>	<b>1,063.63<sup>A</sup></b>	<b>1,102.32<sup>A</sup></b>	<b>1,126.28<sup>A</sup></b>
<b>Management of companies and enterprises - 55,551</b>	<b>2.4<sup>A</sup></b>	<b>2.2<sup>A</sup></b>	<b>2.0<sup>A</sup></b>	<b>859.84<sup>C</sup></b>	<b>F</b>	<b>F</b>

See notes at the end of the table.

Table 4-5 – continued

## Estimates of employment and average weekly earnings for all employees, by industry — New Brunswick

Industry - NAICS	Employment			Average weekly earnings (including overtime)		
	January 2010	December 2010 <sup>f</sup>	January 2011 <sup>p</sup>	January 2010	December 2010 <sup>f</sup>	January 2011 <sup>p</sup>
	in thousands			current dollars		
<b>Administrative and support, waste management and remediation services - 56</b>	<b>18.2<sup>A</sup></b>	<b>18.6<sup>A</sup></b>	<b>18.0<sup>A</sup></b>	<b>598.41<sup>A</sup></b>	<b>644.57<sup>A</sup></b>	<b>606.59<sup>A</sup></b>
Administrative and support services - 561	17.3 <sup>A</sup>	17.6 <sup>A</sup>	17.0 <sup>A</sup>	589.58 <sup>A</sup>	628.59 <sup>A</sup>	587.75 <sup>A</sup>
Waste management and remediation services - 562	0.9 <sup>A</sup>	1.0 <sup>A</sup>	1.0 <sup>A</sup>	.	.	.
<b>Educational services - 61,611</b>	<b>25.5<sup>A</sup></b>	<b>26.5<sup>A</sup></b>	<b>23.7<sup>D</sup></b>	<b>816.20<sup>A</sup></b>	<b>903.49<sup>A</sup></b>	<b>954.01<sup>A</sup></b>
<b>Education special - 611N</b>	<b>24.7<sup>A</sup></b>	<b>25.8<sup>A</sup></b>	<b>23.0<sup>D</sup></b>	<b>824.33<sup>A</sup></b>	<b>915.82<sup>A</sup></b>	<b>968.75<sup>A</sup></b>
<b>Health care and social assistance - 62</b>	<b>41.2<sup>A</sup></b>	<b>41.6<sup>A</sup></b>	<b>41.7<sup>A</sup></b>	<b>746.48<sup>A</sup></b>	<b>781.03<sup>A</sup></b>	<b>761.36<sup>A</sup></b>
Ambulatory health care services - 621	8.4 <sup>A</sup>	8.6 <sup>A</sup>	8.4 <sup>A</sup>	861.31 <sup>A</sup>	900.20 <sup>A</sup>	889.13 <sup>A</sup>
Hospitals - 622	17.8 <sup>A</sup>	17.3 <sup>A</sup>	x	F	989.99 <sup>A</sup>	x
Nursing and residential care facilities - 623	9.1 <sup>A</sup>	9.5 <sup>A</sup>	9.5 <sup>A</sup>	522.04 <sup>A</sup>	544.04 <sup>B</sup>	526.11 <sup>B</sup>
Social assistance - 624	5.9 <sup>A</sup>	6.1 <sup>A</sup>	x	418.19 <sup>B</sup>	392.43 <sup>B</sup>	x
<b>Arts, entertainment and recreation - 71</b>	<b>3.1<sup>A</sup></b>	<b>4.1<sup>A</sup></b>	<b>3.9<sup>A</sup></b>	<b>421.17<sup>B</sup></b>	<b>568.93<sup>A</sup></b>	<b>532.79<sup>A</sup></b>
Performing arts, spectator sports and related industries - 711	0.5 <sup>A</sup>	0.5 <sup>A</sup>	0.5 <sup>A</sup>	342.30 <sup>E</sup>	F	389.78 <sup>B</sup>
Heritage institutions - 712,7121	0.4 <sup>B</sup>	0.6 <sup>A</sup>	0.4 <sup>A</sup>	.	.	.
Amusement, gambling and recreation industries - 713	2.2 <sup>A</sup>	3.0 <sup>A</sup>	2.9 <sup>A</sup>	400.02 <sup>A</sup>	586.50 <sup>A</sup>	540.50 <sup>A</sup>
<b>Accommodation and food services - 72</b>	<b>21.9<sup>A</sup></b>	<b>22.7<sup>A</sup></b>	<b>21.5<sup>A</sup></b>	<b>308.46<sup>A</sup></b>	<b>322.00<sup>A</sup></b>	<b>313.88<sup>A</sup></b>
Accommodation services - 721	3.7 <sup>A</sup>	3.6 <sup>A</sup>	3.3 <sup>A</sup>	388.18 <sup>A</sup>	414.64 <sup>B</sup>	441.36 <sup>B</sup>
Food services and drinking places - 722	18.2 <sup>A</sup>	19.1 <sup>A</sup>	18.2 <sup>A</sup>	292.44 <sup>A</sup>	304.40 <sup>A</sup>	290.80 <sup>A</sup>
<b>Other services (except public administration) - 81</b>	<b>8.3<sup>A</sup></b>	<b>9.4<sup>A</sup></b>	<b>9.0<sup>A</sup></b>	<b>540.75<sup>A</sup></b>	<b>635.29<sup>A</sup></b>	<b>615.82<sup>A</sup></b>
Repair and maintenance - 811	2.9 <sup>A</sup>	3.0 <sup>A</sup>	2.9 <sup>A</sup>	603.25 <sup>B</sup>	683.49 <sup>A</sup>	667.57 <sup>A</sup>
Personal and laundry services - 812	2.2 <sup>A</sup>	2.8 <sup>A</sup>	2.7 <sup>A</sup>	421.14 <sup>B</sup>	557.19 <sup>A</sup>	511.85 <sup>B</sup>
Grant-making, civic, and professional and similar organizations excluding religion - 813	3.3 <sup>A</sup>	3.6 <sup>A</sup>	3.4 <sup>A</sup>	564.35 <sup>A</sup>	654.93 <sup>B</sup>	654.60 <sup>B</sup>
<b>Public administration - 91</b>	<b>24.8<sup>A</sup></b>	<b>25.3<sup>A</sup></b>	<b>26.0<sup>A</sup></b>	<b>1,047.41<sup>A</sup></b>	<b>1,050.31<sup>A</sup></b>	<b>1,070.18<sup>A</sup></b>
Federal government public administration - 911	9.3 <sup>A</sup>	9.4 <sup>A</sup>	9.3 <sup>A</sup>	1,205.65 <sup>A</sup>	1,271.06 <sup>A</sup>	1,221.96 <sup>A</sup>
Provincial and territorial public administration - 912	8.9 <sup>A</sup>	9.1 <sup>A</sup>	10.1 <sup>A</sup>	1,027.95 <sup>A</sup>	1,029.10 <sup>A</sup>	1,096.42 <sup>A</sup>
Local, municipal and regional public administration - 913	5.4 <sup>A</sup>	5.6 <sup>A</sup>	5.5 <sup>A</sup>	910.48 <sup>A</sup>	793.88 <sup>B</sup>	851.22 <sup>B</sup>
Aboriginal public administration - 914	1.1 <sup>E</sup>	1.3 <sup>B</sup>	1.1 <sup>B</sup>	F	F	F

1. Earnings exclude unclassified



**Table 4-6**  
**Estimates of employment and average weekly earnings for all employees, by industry — Quebec**

Industry - NAICS	Employment			Average weekly earnings (including overtime)		
	January 2010	December 2010 <sup>r</sup>	January 2011 <sup>p</sup>	January 2010	December 2010 <sup>r</sup>	January 2011 <sup>p</sup>
	in thousands			current dollars		
<b>Industrial aggregate including unclassified businesses<sup>1</sup> - 00-91N</b>	<b>3,268.3<sup>A</sup></b>	<b>3,423.6<sup>A</sup></b>	<b>3,308.2<sup>A</sup></b>	<b>761.03<sup>A</sup></b>	<b>804.75<sup>A</sup></b>	<b>790.81<sup>A</sup></b>
<b>Goods producing industries - 11-33N</b>	<b>586.3<sup>A</sup></b>	<b>625.9<sup>A</sup></b>	<b>592.7<sup>A</sup></b>	<b>925.61<sup>A</sup></b>	<b>982.95<sup>A</sup></b>	<b>985.88<sup>A</sup></b>
<b>Forestry, logging and support - 11N</b>	<b>9.0<sup>A</sup></b>	<b>9.9<sup>A</sup></b>	<b>9.3<sup>A</sup></b>	<b>844.53<sup>B</sup></b>	<b>767.80<sup>B</sup></b>	<b>782.48<sup>B</sup></b>
Forestry and logging - 113	7.1 <sup>A</sup>	7.7 <sup>A</sup>	7.5 <sup>A</sup>	872.26 <sup>B</sup>	792.69 <sup>B</sup>	800.67 <sup>B</sup>
Support activities for forestry - 1153	1.9 <sup>A</sup>	2.2 <sup>A</sup>	1.8 <sup>A</sup>	F	682.58 <sup>B</sup>	708.97 <sup>A</sup>
<b>Mining, quarrying, and oil and gas extraction - 21</b>	<b>10.3<sup>A</sup></b>	<b>13.2<sup>A</sup></b>	<b>12.2<sup>A</sup></b>	<b>1,298.44<sup>A</sup></b>	<b>1,284.48<sup>A</sup></b>	<b>1,306.36<sup>A</sup></b>
Oil and gas extraction - 211,2111	0.1 <sup>A</sup>	0.1 <sup>A</sup>	0.1 <sup>A</sup>	.	.	.
Mining and quarrying (except oil and gas) - 212	7.3 <sup>A</sup>	9.3 <sup>A</sup>	8.7 <sup>A</sup>	1,283.10 <sup>A</sup>	1,287.57 <sup>B</sup>	1,279.48 <sup>B</sup>
Support activities for mining and oil and gas extraction - 213,2131	2.9 <sup>A</sup>	3.7 <sup>A</sup>	3.4 <sup>A</sup>	1,342.93 <sup>B</sup>	1,262.18 <sup>B</sup>	1,356.05 <sup>A</sup>
<b>Utilities - 22,221</b>	<b>27.2<sup>A</sup></b>	<b>28.5<sup>A</sup></b>	<b>28.8<sup>A</sup></b>	<b>1,342.33<sup>A</sup></b>	<b>1,632.93<sup>A</sup></b>	<b>1,601.75<sup>A</sup></b>
<b>Construction - 23</b>	<b>137.4<sup>A</sup></b>	<b>163.0<sup>A</sup></b>	<b>145.6<sup>A</sup></b>	<b>962.67<sup>A</sup></b>	<b>1,035.37<sup>A</sup></b>	<b>986.36<sup>A</sup></b>
Construction of buildings - 236	36.6 <sup>A</sup>	41.4 <sup>A</sup>	37.6 <sup>A</sup>	1,000.07 <sup>A</sup>	1,014.98 <sup>A</sup>	952.32 <sup>A</sup>
Heavy and civil engineering construction - 237	18.1 <sup>A</sup>	25.1 <sup>A</sup>	20.4 <sup>A</sup>	1,094.35 <sup>A</sup>	1,143.33 <sup>A</sup>	1,145.62 <sup>A</sup>
Specialty trade contractors - 238	82.7 <sup>A</sup>	96.5 <sup>A</sup>	87.6 <sup>A</sup>	917.31 <sup>A</sup>	1,016.05 <sup>A</sup>	963.91 <sup>A</sup>
<b>Manufacturing - 31-33</b>	<b>402.4<sup>A</sup></b>	<b>411.3<sup>A</sup></b>	<b>396.8<sup>A</sup></b>	<b>877.09<sup>A</sup></b>	<b>912.68<sup>A</sup></b>	<b>935.92<sup>A</sup></b>
<b>Non-durable goods - 311N</b>	<b>177.7<sup>A</sup></b>	<b>178.8<sup>A</sup></b>	<b>173.9<sup>A</sup></b>	<b>833.51<sup>A</sup></b>	<b>882.17<sup>A</sup></b>	<b>893.76<sup>A</sup></b>
Food manufacturing - 311	54.4 <sup>A</sup>	56.4 <sup>A</sup>	53.9 <sup>A</sup>	764.76 <sup>A</sup>	762.01 <sup>B</sup>	803.47 <sup>A</sup>
Beverage and tobacco product manufacturing - 312	7.9 <sup>B</sup>	7.9 <sup>A</sup>	7.6 <sup>A</sup>	F	1,003.78 <sup>B</sup>	1,114.26 <sup>A</sup>
Textile mills - 313	4.3 <sup>A</sup>	4.3 <sup>A</sup>	4.1 <sup>A</sup>	790.96 <sup>A</sup>	894.34 <sup>A</sup>	871.82 <sup>A</sup>
Textile product mills - 314	3.2 <sup>A</sup>	3.1 <sup>A</sup>	3.0 <sup>A</sup>	665.67 <sup>B</sup>	621.59 <sup>B</sup>	619.52 <sup>A</sup>
Clothing manufacturing - 315	13.8 <sup>A</sup>	13.3 <sup>A</sup>	13.1 <sup>A</sup>	597.56 <sup>B</sup>	542.73 <sup>B</sup>	532.43 <sup>A</sup>
Leather and allied product manufacturing - 316	1.7 <sup>A</sup>	1.7 <sup>A</sup>	1.5 <sup>B</sup>	.	.	.
Paper manufacturing - 322	26.2 <sup>A</sup>	24.9 <sup>A</sup>	25.1 <sup>A</sup>	998.08 <sup>A</sup>	1,215.29 <sup>A</sup>	1,162.01 <sup>A</sup>
Printing and related support activities - 323,3231	16.6 <sup>A</sup>	15.4 <sup>A</sup>	15.3 <sup>A</sup>	780.79 <sup>A</sup>	742.46 <sup>B</sup>	830.57 <sup>A</sup>
Petroleum and coal product manufacturing - 324,3241	3.2 <sup>A</sup>	3.3 <sup>A</sup>	3.1 <sup>A</sup>	1,141.22 <sup>A</sup>	F	1,216.93 <sup>D</sup>
Chemical manufacturing - 325	21.3 <sup>A</sup>	21.6 <sup>A</sup>	21.8 <sup>A</sup>	1,027.95 <sup>A</sup>	1,094.80 <sup>B</sup>	1,073.54 <sup>A</sup>
Plastics and rubber products manufacturing - 326	25.1 <sup>A</sup>	26.7 <sup>A</sup>	25.5 <sup>A</sup>	787.43 <sup>A</sup>	837.29 <sup>A</sup>	843.01 <sup>A</sup>
<b>Durable goods - 321N</b>	<b>224.8<sup>A</sup></b>	<b>232.5<sup>A</sup></b>	<b>222.8<sup>A</sup></b>	<b>911.53<sup>A</sup></b>	<b>936.14<sup>A</sup></b>	<b>968.82<sup>A</sup></b>
Wood product manufacturing - 321	25.3 <sup>A</sup>	27.2 <sup>A</sup>	25.6 <sup>A</sup>	784.87 <sup>A</sup>	822.55 <sup>B</sup>	829.25 <sup>A</sup>
Non-metallic mineral product manufacturing - 327	11.6 <sup>A</sup>	14.0 <sup>A</sup>	12.4 <sup>A</sup>	886.10 <sup>B</sup>	863.10 <sup>B</sup>	807.46 <sup>B</sup>
Primary metal manufacturing - 331	19.7 <sup>A</sup>	19.6 <sup>A</sup>	18.6 <sup>A</sup>	1,199.18 <sup>A</sup>	1,155.87 <sup>A</sup>	1,336.83 <sup>A</sup>
Fabricated metal product manufacturing - 332	37.8 <sup>A</sup>	39.1 <sup>A</sup>	37.5 <sup>A</sup>	802.00 <sup>A</sup>	896.05 <sup>A</sup>	877.31 <sup>A</sup>
Machinery manufacturing - 333	26.9 <sup>A</sup>	29.2 <sup>A</sup>	28.6 <sup>A</sup>	947.85 <sup>A</sup>	1,042.31 <sup>A</sup>	1,047.76 <sup>A</sup>
Computer and electronic product manufacturing - 334	15.3 <sup>A</sup>	15.8 <sup>A</sup>	15.7 <sup>A</sup>	1,249.30 <sup>A</sup>	1,020.96 <sup>A</sup>	1,068.06 <sup>B</sup>
Electrical equipment, appliance and component manufacturing - 335	11.1 <sup>A</sup>	11.9 <sup>A</sup>	11.7 <sup>A</sup>	926.64 <sup>A</sup>	905.78 <sup>B</sup>	962.53 <sup>A</sup>
Transportation equipment manufacturing - 336	38.3 <sup>A</sup>	36.5 <sup>A</sup>	34.8 <sup>A</sup>	1,023.18 <sup>A</sup>	1,064.13 <sup>A</sup>	1,176.13 <sup>A</sup>
Furniture and related product manufacturing - 337	23.1 <sup>A</sup>	22.9 <sup>A</sup>	22.3 <sup>A</sup>	637.89 <sup>A</sup>	755.33 <sup>A</sup>	710.65 <sup>A</sup>
Miscellaneous manufacturing - 339	15.8 <sup>A</sup>	16.3 <sup>A</sup>	15.7 <sup>A</sup>	765.98 <sup>A</sup>	736.51 <sup>A</sup>	775.29 <sup>A</sup>
<b>Service producing industries - 41-91N</b>	<b>2,623.8<sup>A</sup></b>	<b>2,722.3<sup>A</sup></b>	<b>2,642.6<sup>A</sup></b>	<b>724.25<sup>A</sup></b>	<b>763.78<sup>A</sup></b>	<b>747.06<sup>A</sup></b>
<b>Trade - 41-45N</b>	<b>620.3<sup>A</sup></b>	<b>638.3<sup>A</sup></b>	<b>621.3<sup>A</sup></b>	<b>583.78<sup>A</sup></b>	<b>614.57<sup>A</sup></b>	<b>606.26<sup>A</sup></b>
<b>Wholesale trade - 41</b>	<b>172.4<sup>A</sup></b>	<b>173.8<sup>A</sup></b>	<b>171.3<sup>A</sup></b>	<b>911.11<sup>A</sup></b>	<b>965.96<sup>A</sup></b>	<b>942.27<sup>A</sup></b>
Farm product wholesaler-distributors - 411,4111	1.5 <sup>A</sup>	1.5 <sup>A</sup>	1.5 <sup>A</sup>	F	F	707.83 <sup>A</sup>
Petroleum product wholesaler-distributors - 412,4121	2.0 <sup>A</sup>	2.1 <sup>A</sup>	2.1 <sup>A</sup>	F	F	F
Food, beverage and tobacco wholesaler-distributors - 413	27.2 <sup>A</sup>	27.2 <sup>A</sup>	26.6 <sup>A</sup>	717.83 <sup>A</sup>	786.77 <sup>B</sup>	788.38 <sup>A</sup>
Personal and household goods wholesaler-distributors - 414	37.5 <sup>A</sup>	36.8 <sup>A</sup>	36.5 <sup>A</sup>	992.43 <sup>A</sup>	935.40 <sup>A</sup>	940.56 <sup>B</sup>
Motor vehicle and parts wholesaler-distributors - 415	12.4 <sup>A</sup>	12.0 <sup>A</sup>	11.7 <sup>A</sup>	F	F	739.33 <sup>B</sup>
Building material and supplies wholesaler-distributors - 416	25.9 <sup>A</sup>	26.8 <sup>A</sup>	25.8 <sup>A</sup>	881.47 <sup>A</sup>	1,000.64 <sup>A</sup>	961.25 <sup>B</sup>
Machinery, equipment and supplies wholesaler-distributors - 417	40.4 <sup>A</sup>	40.7 <sup>A</sup>	41.0 <sup>A</sup>	1,078.69 <sup>A</sup>	1,161.88 <sup>A</sup>	1,154.63 <sup>A</sup>
Miscellaneous wholesaler-distributors - 418	18.3 <sup>A</sup>	19.1 <sup>A</sup>	18.7 <sup>A</sup>	786.51 <sup>A</sup>	863.10 <sup>B</sup>	894.94 <sup>A</sup>
Wholesale electronic markets, and agents and brokers - 419,4191	7.3 <sup>A</sup>	7.7 <sup>A</sup>	7.4 <sup>A</sup>	911.25 <sup>B</sup>	F	F

See notes at the end of the table.

Table 4-6 – continued

## Estimates of employment and average weekly earnings for all employees, by industry — Quebec

Industry - NAICS	Employment			Average weekly earnings (including overtime)		
	January 2010	December 2010 <sup>f</sup>	January 2011 <sup>p</sup>	January 2010	December 2010 <sup>f</sup>	January 2011 <sup>p</sup>
	in thousands			current dollars		
<b>Retail trade - 44-45</b>	<b>447.9<sup>A</sup></b>	<b>464.6<sup>A</sup></b>	<b>450.0<sup>A</sup></b>	<b>457.79<sup>A</sup></b>	<b>483.15<sup>A</sup></b>	<b>478.39<sup>A</sup></b>
Motor vehicle and parts dealers - 441	39.6 <sup>A</sup>	42.9 <sup>A</sup>	40.5 <sup>A</sup>	762.36 <sup>B</sup>	856.58 <sup>A</sup>	862.95 <sup>B</sup>
Furniture and home furnishings stores - 442	16.5 <sup>A</sup>	17.4 <sup>A</sup>	16.8 <sup>A</sup>	562.27 <sup>A</sup>	597.30 <sup>B</sup>	575.86 <sup>A</sup>
Electronics and appliance stores - 443,4431	12.7 <sup>A</sup>	13.8 <sup>A</sup>	13.7 <sup>A</sup>	641.30 <sup>B</sup>	503.19 <sup>C</sup>	573.54 <sup>A</sup>
Building material and garden equipment and supplies dealers - 444	30.4 <sup>A</sup>	31.1 <sup>A</sup>	32.6 <sup>A</sup>	570.61 <sup>A</sup>	571.44 <sup>A</sup>	577.66 <sup>A</sup>
Food and beverage stores - 445	136.1 <sup>A</sup>	138.0 <sup>A</sup>	135.9 <sup>A</sup>	366.50 <sup>A</sup>	394.13 <sup>A</sup>	417.21 <sup>A</sup>
Health and personal care stores - 446,4461	45.6 <sup>A</sup>	44.2 <sup>A</sup>	42.3 <sup>A</sup>	464.17 <sup>A</sup>	576.57 <sup>A</sup>	524.65 <sup>B</sup>
Gasoline stations - 447,4471	19.4 <sup>A</sup>	19.8 <sup>A</sup>	19.1 <sup>A</sup>	363.04 <sup>B</sup>	369.03 <sup>A</sup>	362.39 <sup>A</sup>
Clothing and clothing accessories stores - 448	57.5 <sup>A</sup>	62.4 <sup>A</sup>	59.1 <sup>A</sup>	367.09 <sup>A</sup>	396.70 <sup>A</sup>	370.53 <sup>A</sup>
Sporting goods, hobby, book and music stores - 451	19.2 <sup>A</sup>	19.4 <sup>A</sup>	18.7 <sup>A</sup>	377.44 <sup>A</sup>	410.98 <sup>A</sup>	381.40 <sup>B</sup>
General merchandise stores - 452	47.9 <sup>A</sup>	51.7 <sup>A</sup>	48.6 <sup>A</sup>	460.38 <sup>A</sup>	403.89 <sup>A</sup>	394.97 <sup>A</sup>
Miscellaneous store retailers - 453	18.9 <sup>A</sup>	19.7 <sup>A</sup>	18.8 <sup>A</sup>	435.97 <sup>A</sup>	455.02 <sup>A</sup>	388.83 <sup>A</sup>
Non-store retailers - 454	4.0 <sup>A</sup>	4.2 <sup>A</sup>	4.1 <sup>A</sup>	.	.	.
<b>Transportation and warehousing - 48-49</b>	<b>146.4<sup>A</sup></b>	<b>151.1<sup>A</sup></b>	<b>147.8<sup>A</sup></b>	<b>786.64<sup>A</sup></b>	<b>840.03<sup>A</sup></b>	<b>835.38<sup>A</sup></b>
Air transportation - 481	12.3 <sup>A</sup>	11.5 <sup>A</sup>	11.4 <sup>A</sup>	1,039.19 <sup>A</sup>	1,045.33 <sup>A</sup>	1,057.78 <sup>A</sup>
Rail transportation - 482,4821	6.3 <sup>A</sup>	6.8 <sup>A</sup>	6.6 <sup>A</sup>	1,159.47 <sup>A</sup>	F	F
Truck transportation - 484	37.3 <sup>A</sup>	39.0 <sup>A</sup>	37.6 <sup>A</sup>	753.94 <sup>A</sup>	736.93 <sup>A</sup>	709.18 <sup>B</sup>
Transit and ground passenger transportation - 485	35.5 <sup>A</sup>	37.0 <sup>A</sup>	36.6 <sup>A</sup>	687.46 <sup>A</sup>	730.27 <sup>A</sup>	737.38 <sup>A</sup>
Support activities for transportation - 488	22.8 <sup>A</sup>	24.3 <sup>A</sup>	24.0 <sup>A</sup>	897.08 <sup>A</sup>	966.54 <sup>A</sup>	937.77 <sup>A</sup>
Couriers and messengers - 492	x	x	x	x	x	x
<b>Information and cultural industries - 51</b>	<b>71.8<sup>A</sup></b>	<b>76.4<sup>A</sup></b>	<b>76.0<sup>A</sup></b>	<b>995.73<sup>A</sup></b>	<b>1,069.30<sup>A</sup></b>	<b>1,010.79<sup>A</sup></b>
Publishing industries - 511	19.9 <sup>A</sup>	21.2 <sup>A</sup>	21.9 <sup>A</sup>	1,083.03 <sup>A</sup>	1,083.85 <sup>A</sup>	1,086.54 <sup>A</sup>
Motion picture and sound recording industries - 512	8.5 <sup>A</sup>	9.5 <sup>A</sup>	8.7 <sup>A</sup>	754.32 <sup>B</sup>	811.10 <sup>A</sup>	808.98 <sup>A</sup>
Broadcasting (except Internet) - 515	11.3 <sup>A</sup>	11.0 <sup>A</sup>	11.3 <sup>A</sup>	F	768.86 <sup>B</sup>	615.85 <sup>E</sup>
Telecommunications - 517	27.2 <sup>A</sup>	29.6 <sup>A</sup>	29.1 <sup>A</sup>	1,022.28 <sup>B</sup>	1,244.73 <sup>A</sup>	1,165.39 <sup>A</sup>
Data processing, hosting, and related services - 518,5182	1.3 <sup>A</sup>	1.4 <sup>A</sup>	1.4 <sup>A</sup>	F	F	F
Other information services - 519,5191	3.4 <sup>A</sup>	3.6 <sup>A</sup>	3.6 <sup>A</sup>	908.32 <sup>A</sup>	1,050.80 <sup>A</sup>	977.00 <sup>A</sup>
<b>Finance and insurance - 52</b>	<b>154.8<sup>A</sup></b>	<b>150.4<sup>A</sup></b>	<b>150.3<sup>A</sup></b>	<b>979.55<sup>A</sup></b>	<b>1,031.91<sup>A</sup></b>	<b>1,006.59<sup>A</sup></b>
Credit intermediation and related activities - 522	80.9 <sup>A</sup>	77.9 <sup>A</sup>	78.2 <sup>A</sup>	886.65 <sup>A</sup>	888.49 <sup>A</sup>	900.85 <sup>A</sup>
Securities, commodity contracts, and other financial investment and related activities - 523	18.6 <sup>A</sup>	19.7 <sup>A</sup>	19.2 <sup>A</sup>	1,285.17 <sup>A</sup>	1,444.64 <sup>B</sup>	1,360.43 <sup>B</sup>
Insurance carriers and related activities - 524	53.2 <sup>A</sup>	51.6 <sup>A</sup>	51.7 <sup>A</sup>	997.39 <sup>A</sup>	1,082.38 <sup>A</sup>	1,025.90 <sup>A</sup>
<b>Real estate and rental and leasing - 53</b>	<b>48.5<sup>A</sup></b>	<b>49.9<sup>A</sup></b>	<b>48.9<sup>A</sup></b>	<b>669.95<sup>A</sup></b>	<b>666.59<sup>A</sup></b>	<b>648.81<sup>A</sup></b>
Real estate - 531	32.2 <sup>A</sup>	33.3 <sup>A</sup>	32.7 <sup>A</sup>	688.52 <sup>B</sup>	681.55 <sup>B</sup>	648.72 <sup>A</sup>
Rental and leasing services - 532	14.8 <sup>A</sup>	15.1 <sup>A</sup>	14.7 <sup>A</sup>	583.71 <sup>B</sup>	616.98 <sup>B</sup>	634.51 <sup>A</sup>
Lessors of non-financial intangible assets (except copyrighted works) - 533,5331	1.4 <sup>A</sup>	1.5 <sup>A</sup>	1.5 <sup>A</sup>	.	.	.
<b>Professional, scientific and technical services - 54,541</b>	<b>170.2<sup>A</sup></b>	<b>176.2<sup>A</sup></b>	<b>171.6<sup>A</sup></b>	<b>1,093.41<sup>A</sup></b>	<b>1,158.43<sup>A</sup></b>	<b>1,096.65<sup>A</sup></b>
<b>Management of companies and enterprises - 55,551</b>	<b>17.4<sup>A</sup></b>	<b>16.5<sup>A</sup></b>	<b>15.6<sup>A</sup></b>	<b>1,114.78<sup>A</sup></b>	<b>1,057.67<sup>B</sup></b>	<b>1,053.95<sup>A</sup></b>
<b>Administrative and support, waste management and remediation services - 56</b>	<b>137.4<sup>A</sup></b>	<b>146.9<sup>A</sup></b>	<b>143.0<sup>A</sup></b>	<b>606.18<sup>A</sup></b>	<b>709.41<sup>A</sup></b>	<b>659.48<sup>A</sup></b>
Administrative and support services - 561	130.2 <sup>A</sup>	139.4 <sup>A</sup>	135.8 <sup>A</sup>	594.48 <sup>A</sup>	697.82 <sup>A</sup>	645.93 <sup>A</sup>
Waste management and remediation services - 562	7.2 <sup>A</sup>	7.6 <sup>A</sup>	7.1 <sup>A</sup>	F	F	F
<b>Educational services - 61,611</b>	<b>276.2<sup>A</sup></b>	<b>295.5<sup>A</sup></b>	<b>276.3<sup>A</sup></b>	<b>830.30<sup>A</sup></b>	<b>816.58<sup>A</sup></b>	<b>851.82<sup>A</sup></b>
<b>Education special - 611N</b>	<b>266.2<sup>A</sup></b>	<b>285.1<sup>A</sup></b>	<b>266.4<sup>A</sup></b>	<b>848.66<sup>A</sup></b>	<b>831.51<sup>A</sup></b>	<b>869.78<sup>A</sup></b>
<b>Health care and social assistance - 62</b>	<b>381.2<sup>A</sup></b>	<b>399.5<sup>A</sup></b>	<b>388.3<sup>A</sup></b>	<b>693.91<sup>A</sup></b>	<b>737.44<sup>A</sup></b>	<b>720.02<sup>A</sup></b>
Ambulatory health care services - 621	79.7 <sup>A</sup>	82.7 <sup>A</sup>	80.6 <sup>A</sup>	691.27 <sup>A</sup>	754.64 <sup>A</sup>	715.01 <sup>A</sup>
Hospitals - 622	147.4 <sup>A</sup>	154.9 <sup>A</sup>	150.3 <sup>A</sup>	788.06 <sup>A</sup>	843.72 <sup>A</sup>	824.77 <sup>A</sup>
Nursing and residential care facilities - 623	77.5 <sup>A</sup>	82.3 <sup>A</sup>	79.2 <sup>A</sup>	639.95 <sup>A</sup>	656.00 <sup>A</sup>	646.45 <sup>A</sup>
Social assistance - 624	76.6 <sup>A</sup>	79.7 <sup>A</sup>	78.2 <sup>A</sup>	570.06 <sup>A</sup>	597.15 <sup>A</sup>	598.40 <sup>A</sup>
<b>Arts, entertainment and recreation - 71</b>	<b>49.3<sup>A</sup></b>	<b>51.4<sup>A</sup></b>	<b>52.3<sup>A</sup></b>	<b>527.71<sup>A</sup></b>	<b>576.41<sup>A</sup></b>	<b>543.30<sup>A</sup></b>
Performing arts, spectator sports and related industries - 711	11.4 <sup>A</sup>	12.6 <sup>A</sup>	12.5 <sup>A</sup>	761.17 <sup>A</sup>	735.27 <sup>B</sup>	641.55 <sup>A</sup>
Heritage institutions - 712,7121	5.3 <sup>A</sup>	5.4 <sup>A</sup>	5.5 <sup>A</sup>	732.78 <sup>A</sup>	792.63 <sup>A</sup>	797.54 <sup>A</sup>
Amusement, gambling and recreation industries - 713	32.6 <sup>A</sup>	33.3 <sup>A</sup>	34.3 <sup>A</sup>	412.76 <sup>A</sup>	480.76 <sup>B</sup>	466.67 <sup>A</sup>
<b>Accommodation and food services - 72</b>	<b>213.2<sup>A</sup></b>	<b>220.1<sup>A</sup></b>	<b>213.7<sup>A</sup></b>	<b>315.12<sup>A</sup></b>	<b>354.37<sup>A</sup></b>	<b>340.96<sup>A</sup></b>
Accommodation services - 721	28.5 <sup>A</sup>	28.4 <sup>A</sup>	28.2 <sup>A</sup>	410.43 <sup>B</sup>	463.99 <sup>A</sup>	450.91 <sup>A</sup>
Food services and drinking places - 722	184.7 <sup>A</sup>	191.7 <sup>A</sup>	185.5 <sup>A</sup>	300.39 <sup>A</sup>	338.12 <sup>A</sup>	324.26 <sup>A</sup>

See notes at the end of the table.

Table 4-6 – continued

## Estimates of employment and average weekly earnings for all employees, by industry — Quebec

Industry - NAICS	Employment			Average weekly earnings (including overtime)		
	January 2010	December 2010 <sup>f</sup>	January 2011 <sup>p</sup>	January 2010	December 2010 <sup>f</sup>	January 2011 <sup>p</sup>
	in thousands			current dollars		
<b>Other services (except public administration) - 81</b>	<b>112.5<sup>A</sup></b>	<b>117.3<sup>A</sup></b>	<b>113.3<sup>A</sup></b>	<b>612.03<sup>A</sup></b>	<b>666.34<sup>A</sup></b>	<b>630.56<sup>A</sup></b>
Repair and maintenance - 811	38.1 <sup>A</sup>	38.9 <sup>A</sup>	37.3 <sup>A</sup>	650.83 <sup>A</sup>	688.02 <sup>A</sup>	708.54 <sup>A</sup>
Personal and laundry services - 812	28.0 <sup>A</sup>	28.6 <sup>A</sup>	28.0 <sup>A</sup>	423.60 <sup>A</sup>	478.38 <sup>A</sup>	433.17 <sup>A</sup>
Grant-making, civic, and professional and similar organizations excluding religion - 813	46.5 <sup>A</sup>	49.9 <sup>A</sup>	48.0 <sup>A</sup>	693.49 <sup>A</sup>	757.16 <sup>B</sup>	684.99 <sup>B</sup>
<b>Public administration - 91</b>	<b>224.6<sup>A</sup></b>	<b>232.7<sup>A</sup></b>	<b>224.2<sup>A</sup></b>	<b>991.74<sup>A</sup></b>	<b>1,041.29<sup>A</sup></b>	<b>1,015.00<sup>A</sup></b>
Federal government public administration - 911	56.5 <sup>A</sup>	57.5 <sup>A</sup>	56.0 <sup>A</sup>	1,283.80 <sup>A</sup>	1,339.86 <sup>A</sup>	1,309.53 <sup>A</sup>
Provincial and territorial public administration - 912	71.5 <sup>A</sup>	73.1 <sup>A</sup>	72.3 <sup>A</sup>	1,048.08 <sup>A</sup>	1,092.10 <sup>A</sup>	1,006.72 <sup>A</sup>
Local, municipal and regional public administration - 913	91.6 <sup>A</sup>	96.5 <sup>A</sup>	90.4 <sup>A</sup>	786.58 <sup>A</sup>	846.86 <sup>A</sup>	861.61 <sup>A</sup>
Aboriginal public administration - 914	4.9 <sup>A</sup>	5.6 <sup>A</sup>	5.5 <sup>A</sup>	F	F	F

1. Earnings exclude unclassified

**Table 4-7**  
**Estimates of employment and average weekly earnings for all employees, by industry — Ontario**

Industry - NAICS	Employment			Average weekly earnings (including overtime)		
	January 2010	December 2010 <sup>r</sup>	January 2011 <sup>p</sup>	January 2010	December 2010 <sup>r</sup>	January 2011 <sup>p</sup>
	in thousands			current dollars		
<b>Industrial aggregate including unclassified businesses<sup>1</sup> - 00-91N</b>	<b>5,502.2<sup>A</sup></b>	<b>5,786.1<sup>A</sup></b>	<b>5,610.0<sup>A</sup></b>	<b>865.68<sup>A</sup></b>	<b>897.29<sup>A</sup></b>	<b>899.25<sup>A</sup></b>
<b>Goods producing industries - 11-33N</b>	<b>929.7<sup>A</sup></b>	<b>1,004.0<sup>A</sup></b>	<b>956.0<sup>A</sup></b>	<b>1,043.50<sup>A</sup></b>	<b>1,049.79<sup>A</sup></b>	<b>1,068.74<sup>A</sup></b>
<b>Forestry, logging and support - 11N</b>	<b>4.3<sup>A</sup></b>	<b>4.7<sup>A</sup></b>	<b>4.5<sup>A</sup></b>	<b>1,002.19<sup>B</sup></b>	<b>948.27<sup>B</sup></b>	<b>934.83<sup>A</sup></b>
Forestry and logging - 113	3.4 <sup>A</sup>	3.6 <sup>A</sup>	3.5 <sup>A</sup>	1,035.78 <sup>C</sup>	984.57 <sup>B</sup>	967.73 <sup>A</sup>
Support activities for forestry - 1153	0.9 <sup>A</sup>	1.1 <sup>A</sup>	1.0 <sup>A</sup>	872.13 <sup>B</sup>	F	F
<b>Mining, quarrying, and oil and gas extraction - 21</b>	<b>19.4<sup>A</sup></b>	<b>23.5<sup>A</sup></b>	<b>21.6<sup>A</sup></b>	<b>1,527.19<sup>A</sup></b>	<b>1,414.83<sup>A</sup></b>	<b>1,449.53<sup>A</sup></b>
Oil and gas extraction - 211,2111	0.7 <sup>A</sup>	1.2 <sup>A</sup>	1.2 <sup>A</sup>	.	.	.
Mining and quarrying (except oil and gas) - 212	13.3 <sup>A</sup>	14.8 <sup>A</sup>	13.3 <sup>A</sup>	1,493.45 <sup>A</sup>	1,315.27 <sup>A</sup>	1,382.37 <sup>A</sup>
Support activities for mining and oil and gas extraction - 213,2131	5.4 <sup>A</sup>	7.5 <sup>A</sup>	7.1 <sup>A</sup>	1,567.28 <sup>A</sup>	1,515.00 <sup>A</sup>	1,494.84 <sup>A</sup>
<b>Utilities - 22,221</b>	<b>45.5<sup>A</sup></b>	<b>48.6<sup>A</sup></b>	<b>46.7<sup>A</sup></b>	<b>1,708.81<sup>A</sup></b>	<b>1,700.36<sup>A</sup></b>	<b>1,659.27<sup>A</sup></b>
<b>Construction - 23</b>	<b>235.1<sup>A</sup></b>	<b>277.6<sup>A</sup></b>	<b>246.2<sup>A</sup></b>	<b>1,014.36<sup>A</sup></b>	<b>1,051.07<sup>A</sup></b>	<b>1,045.60<sup>A</sup></b>
Construction of buildings - 236	56.1 <sup>A</sup>	64.0 <sup>A</sup>	57.8 <sup>A</sup>	1,062.08 <sup>A</sup>	1,031.98 <sup>A</sup>	938.81 <sup>A</sup>
Heavy and civil engineering construction - 237	26.7 <sup>A</sup>	36.6 <sup>A</sup>	28.5 <sup>A</sup>	1,113.28 <sup>A</sup>	1,140.35 <sup>A</sup>	1,187.88 <sup>A</sup>
Specialty trade contractors - 238	152.4 <sup>A</sup>	177.0 <sup>A</sup>	159.9 <sup>A</sup>	979.49 <sup>A</sup>	1,039.49 <sup>A</sup>	1,058.77 <sup>A</sup>
<b>Manufacturing - 31-33</b>	<b>625.3<sup>A</sup></b>	<b>649.7<sup>A</sup></b>	<b>637.1<sup>A</sup></b>	<b>991.27<sup>A</sup></b>	<b>988.10<sup>A</sup></b>	<b>1,022.44<sup>A</sup></b>
<b>Non-durable goods - 311N</b>	<b>243.2<sup>A</sup></b>	<b>248.9<sup>A</sup></b>	<b>242.3<sup>A</sup></b>	<b>938.81<sup>A</sup></b>	<b>932.19<sup>A</sup></b>	<b>929.71<sup>A</sup></b>
Food manufacturing - 311	79.8 <sup>A</sup>	82.9 <sup>A</sup>	80.0 <sup>A</sup>	860.20 <sup>A</sup>	798.87 <sup>A</sup>	821.37 <sup>A</sup>
Beverage and tobacco product manufacturing - 312	12.0 <sup>A</sup>	11.8 <sup>A</sup>	11.6 <sup>A</sup>	796.70 <sup>B</sup>	910.27 <sup>B</sup>	977.97 <sup>A</sup>
Textile mills - 313	3.1 <sup>A</sup>	3.3 <sup>B</sup>	3.3 <sup>A</sup>	816.96 <sup>A</sup>	901.48 <sup>A</sup>	847.45 <sup>A</sup>
Textile product mills - 314	4.1 <sup>A</sup>	4.4 <sup>A</sup>	4.3 <sup>A</sup>	.	.	.
Clothing manufacturing - 315	6.9 <sup>A</sup>	6.6 <sup>A</sup>	6.5 <sup>A</sup>	584.25 <sup>A</sup>	577.99 <sup>B</sup>	542.40 <sup>A</sup>
Leather and allied product manufacturing - 316	0.9 <sup>B</sup>	1.0 <sup>A</sup>	0.9 <sup>A</sup>	F	898.70 <sup>B</sup>	615.23 <sup>B</sup>
Paper manufacturing - 322	20.3 <sup>A</sup>	20.6 <sup>A</sup>	20.2 <sup>A</sup>	1,181.81 <sup>B</sup>	1,155.74 <sup>B</sup>	1,056.15 <sup>B</sup>
Printing and related support activities - 323,3231	26.0 <sup>A</sup>	26.2 <sup>A</sup>	26.0 <sup>A</sup>	861.33 <sup>B</sup>	813.26 <sup>B</sup>	906.11 <sup>A</sup>
Petroleum and coal product manufacturing - 324,3241	4.6 <sup>B</sup>	5.1 <sup>A</sup>	5.0 <sup>A</sup>	1,355.48 <sup>A</sup>	1,702.09 <sup>A</sup>	1,394.46 <sup>E</sup>
Chemical manufacturing - 325	42.0 <sup>A</sup>	42.3 <sup>A</sup>	40.2 <sup>A</sup>	1,092.23 <sup>B</sup>	1,118.79 <sup>B</sup>	1,208.83 <sup>B</sup>
Plastics and rubber products manufacturing - 326	43.5 <sup>A</sup>	44.7 <sup>A</sup>	44.3 <sup>A</sup>	940.98 <sup>B</sup>	963.39 <sup>B</sup>	857.81 <sup>A</sup>
<b>Durable goods - 321N</b>	<b>382.1<sup>A</sup></b>	<b>400.8<sup>A</sup></b>	<b>394.8<sup>A</sup></b>	<b>1,024.66<sup>A</sup></b>	<b>1,022.82<sup>A</sup></b>	<b>1,079.34<sup>A</sup></b>
Wood product manufacturing - 321	14.8 <sup>A</sup>	15.4 <sup>A</sup>	14.8 <sup>A</sup>	809.75 <sup>A</sup>	855.16 <sup>A</sup>	819.54 <sup>A</sup>
Non-metallic mineral product manufacturing - 327	18.1 <sup>B</sup>	20.4 <sup>A</sup>	18.6 <sup>A</sup>	937.96 <sup>B</sup>	915.22 <sup>A</sup>	872.79 <sup>B</sup>
Primary metal manufacturing - 331	25.6 <sup>A</sup>	28.3 <sup>A</sup>	28.3 <sup>A</sup>	1,114.68 <sup>A</sup>	1,180.20 <sup>A</sup>	1,312.66 <sup>A</sup>
Fabricated metal product manufacturing - 332	61.3 <sup>A</sup>	66.4 <sup>A</sup>	65.4 <sup>A</sup>	920.34 <sup>A</sup>	1,013.65 <sup>A</sup>	1,016.51 <sup>A</sup>
Machinery manufacturing - 333	49.7 <sup>A</sup>	53.7 <sup>A</sup>	52.7 <sup>A</sup>	942.39 <sup>B</sup>	1,061.02 <sup>A</sup>	1,094.87 <sup>A</sup>
Computer and electronic product manufacturing - 334	44.0 <sup>A</sup>	42.4 <sup>A</sup>	42.0 <sup>A</sup>	1,325.99 <sup>A</sup>	1,157.14 <sup>A</sup>	1,204.54 <sup>A</sup>
Electrical equipment, appliance and component manufacturing - 335	17.6 <sup>A</sup>	18.5 <sup>A</sup>	18.2 <sup>A</sup>	F	1,014.51 <sup>B</sup>	1,054.75 <sup>A</sup>
Transportation equipment manufacturing - 336	101.6 <sup>A</sup>	106.2 <sup>A</sup>	106.4 <sup>A</sup>	1,126.33 <sup>A</sup>	1,030.54 <sup>A</sup>	1,183.91 <sup>A</sup>
Furniture and related product manufacturing - 337	27.3 <sup>A</sup>	27.2 <sup>A</sup>	26.6 <sup>A</sup>	705.91 <sup>A</sup>	891.21 <sup>B</sup>	766.27 <sup>A</sup>
Miscellaneous manufacturing - 339	22.1 <sup>A</sup>	22.4 <sup>A</sup>	21.9 <sup>A</sup>	892.73 <sup>A</sup>	848.24 <sup>A</sup>	932.07 <sup>A</sup>
<b>Service producing industries - 41-91N</b>	<b>4,474.9<sup>A</sup></b>	<b>4,641.5<sup>A</sup></b>	<b>4,514.4<sup>A</sup></b>	<b>828.74<sup>A</sup></b>	<b>864.30<sup>A</sup></b>	<b>863.36<sup>A</sup></b>
<b>Trade - 41-45N</b>	<b>976.3<sup>A</sup></b>	<b>1,005.9<sup>A</sup></b>	<b>980.5<sup>A</sup></b>	<b>664.29<sup>A</sup></b>	<b>695.40<sup>A</sup></b>	<b>677.90<sup>A</sup></b>
<b>Wholesale trade - 41</b>	<b>300.4<sup>A</sup></b>	<b>312.8<sup>A</sup></b>	<b>308.0<sup>A</sup></b>	<b>1,086.74<sup>A</sup></b>	<b>1,117.79<sup>A</sup></b>	<b>1,106.05<sup>A</sup></b>
Farm product wholesaler-distributors - 411,4111	3.3 <sup>A</sup>	4.0 <sup>A</sup>	3.5 <sup>A</sup>	610.49 <sup>B</sup>	F	878.36 <sup>B</sup>
Petroleum product wholesaler-distributors - 412,4121	2.6 <sup>A</sup>	2.7 <sup>A</sup>	2.8 <sup>A</sup>	1,208.24 <sup>B</sup>	1,343.14 <sup>C</sup>	F
Food, beverage and tobacco wholesaler-distributors - 413	33.2 <sup>A</sup>	35.5 <sup>A</sup>	34.0 <sup>A</sup>	847.41 <sup>A</sup>	790.72 <sup>A</sup>	869.60 <sup>A</sup>
Personal and household goods wholesaler-distributors - 414	46.7 <sup>A</sup>	48.7 <sup>A</sup>	47.8 <sup>A</sup>	1,080.72 <sup>A</sup>	1,081.86 <sup>B</sup>	1,114.55 <sup>A</sup>
Motor vehicle and parts wholesaler-distributors - 415	23.3 <sup>A</sup>	25.5 <sup>A</sup>	25.4 <sup>A</sup>	967.17 <sup>A</sup>	891.15 <sup>B</sup>	949.84 <sup>B</sup>
Building material and supplies wholesaler-distributors - 416	45.4 <sup>A</sup>	47.4 <sup>A</sup>	47.1 <sup>A</sup>	974.37 <sup>A</sup>	1,089.19 <sup>A</sup>	993.41 <sup>A</sup>
Machinery, equipment and supplies wholesaler-distributors - 417	91.8 <sup>A</sup>	93.9 <sup>A</sup>	93.7 <sup>A</sup>	1,351.89 <sup>A</sup>	1,384.93 <sup>B</sup>	1,382.15 <sup>A</sup>
Miscellaneous wholesaler-distributors - 418	41.1 <sup>A</sup>	42.0 <sup>A</sup>	41.1 <sup>A</sup>	889.38 <sup>A</sup>	967.69 <sup>B</sup>	931.09 <sup>B</sup>
Wholesale electronic markets, and agents and brokers - 419,4191	13.0 <sup>A</sup>	13.1 <sup>A</sup>	12.6 <sup>A</sup>	1,176.00 <sup>B</sup>	F	962.29 <sup>B</sup>

See notes at the end of the table.

Table 4-7 – continued

## Estimates of employment and average weekly earnings for all employees, by industry — Ontario

Industry - NAICS	Employment			Average weekly earnings (including overtime)		
	January 2010	December 2010 <sup>r</sup>	January 2011 <sup>p</sup>	January 2010	December 2010 <sup>r</sup>	January 2011 <sup>p</sup>
	in thousands			current dollars		
<b>Retail trade - 44-45</b>	<b>675.9<sup>A</sup></b>	<b>693.1<sup>A</sup></b>	<b>672.5<sup>A</sup></b>	<b>476.52<sup>A</sup></b>	<b>504.78<sup>A</sup></b>	<b>481.79<sup>A</sup></b>
Motor vehicle and parts dealers - 441	57.1 <sup>A</sup>	60.1 <sup>A</sup>	58.3 <sup>A</sup>	832.21 <sup>A</sup>	887.22 <sup>A</sup>	841.51 <sup>A</sup>
Furniture and home furnishings stores - 442	27.2 <sup>A</sup>	27.5 <sup>A</sup>	26.1 <sup>A</sup>	564.14 <sup>A</sup>	667.73 <sup>A</sup>	552.04 <sup>B</sup>
Electronics and appliance stores - 443,4431	25.8 <sup>A</sup>	28.5 <sup>A</sup>	28.1 <sup>A</sup>	707.50 <sup>B</sup>	631.88 <sup>B</sup>	645.24 <sup>A</sup>
Building material and garden equipment and supplies dealers - 444	43.7 <sup>A</sup>	46.9 <sup>A</sup>	44.5 <sup>A</sup>	585.55 <sup>A</sup>	660.05 <sup>A</sup>	615.43 <sup>A</sup>
Food and beverage stores - 445	171.6 <sup>A</sup>	165.9 <sup>A</sup>	164.6 <sup>A</sup>	362.83 <sup>A</sup>	393.80 <sup>A</sup>	382.56 <sup>A</sup>
Health and personal care stores - 446,4461	61.6 <sup>A</sup>	60.9 <sup>A</sup>	60.1 <sup>A</sup>	554.83 <sup>A</sup>	602.05 <sup>B</sup>	572.97 <sup>A</sup>
Gasoline stations - 447,4471	20.2 <sup>A</sup>	20.5 <sup>A</sup>	19.9 <sup>A</sup>	423.23 <sup>A</sup>	468.81 <sup>A</sup>	516.85 <sup>A</sup>
Clothing and clothing accessories stores - 448	86.5 <sup>A</sup>	91.8 <sup>A</sup>	86.9 <sup>A</sup>	378.77 <sup>A</sup>	413.63 <sup>B</sup>	355.64 <sup>A</sup>
Sporting goods, hobby, book and music stores - 451	33.2 <sup>A</sup>	33.9 <sup>A</sup>	33.1 <sup>A</sup>	379.66 <sup>A</sup>	399.97 <sup>A</sup>	394.55 <sup>A</sup>
General merchandise stores - 452	104.9 <sup>A</sup>	110.3 <sup>A</sup>	107.3 <sup>A</sup>	412.40 <sup>A</sup>	386.85 <sup>A</sup>	393.93 <sup>A</sup>
Miscellaneous store retailers - 453	35.6 <sup>A</sup>	37.0 <sup>A</sup>	34.6 <sup>A</sup>	414.72 <sup>A</sup>	435.97 <sup>A</sup>	384.54 <sup>A</sup>
Non-store retailers - 454	8.6 <sup>A</sup>	9.8 <sup>A</sup>	9.1 <sup>A</sup>	819.86 <sup>B</sup>	744.56 <sup>B</sup>	859.01 <sup>A</sup>
<b>Transportation and warehousing - 48-49</b>	<b>246.5<sup>A</sup></b>	<b>251.8<sup>A</sup></b>	<b>247.6<sup>A</sup></b>	<b>795.83<sup>A</sup></b>	<b>892.34<sup>A</sup></b>	<b>888.13<sup>A</sup></b>
Air transportation - 481	20.4 <sup>A</sup>	19.4 <sup>A</sup>	19.2 <sup>B</sup>	1,092.51 <sup>A</sup>	1,047.69 <sup>A</sup>	1,107.42 <sup>A</sup>
Truck transportation - 484	52.1 <sup>A</sup>	55.3 <sup>A</sup>	52.5 <sup>A</sup>	786.33 <sup>A</sup>	834.72 <sup>A</sup>	819.01 <sup>A</sup>
Transit and ground passenger transportation - 485	56.9 <sup>A</sup>	58.4 <sup>A</sup>	57.8 <sup>A</sup>	634.72 <sup>A</sup>	756.07 <sup>B</sup>	779.26 <sup>A</sup>
Support activities for transportation - 488	38.0 <sup>A</sup>	39.0 <sup>A</sup>	38.9 <sup>A</sup>	941.06 <sup>A</sup>	1,000.42 <sup>A</sup>	931.37 <sup>A</sup>
Couriers and messengers - 492	21.5 <sup>A</sup>	22.0 <sup>A</sup>	22.0 <sup>A</sup>	606.24 <sup>A</sup>	744.49 <sup>A</sup>	740.76 <sup>A</sup>
Warehousing and storage - 493,4931	15.8 <sup>A</sup>	16.6 <sup>A</sup>	16.4 <sup>A</sup>	780.54 <sup>B</sup>	818.16 <sup>B</sup>	780.35 <sup>B</sup>
<b>Information and cultural industries - 51</b>	<b>132.7<sup>A</sup></b>	<b>137.3<sup>A</sup></b>	<b>135.1<sup>A</sup></b>	<b>1,088.65<sup>A</sup></b>	<b>1,133.84<sup>A</sup></b>	<b>1,123.92<sup>A</sup></b>
Publishing industries - 511	35.0 <sup>A</sup>	37.6 <sup>A</sup>	37.5 <sup>A</sup>	1,228.99 <sup>A</sup>	1,210.64 <sup>A</sup>	1,226.58 <sup>A</sup>
Motion picture and sound recording industries - 512	13.2 <sup>A</sup>	12.2 <sup>A</sup>	10.9 <sup>A</sup>	874.58 <sup>B</sup>	1,011.00 <sup>A</sup>	938.86 <sup>A</sup>
Broadcasting (except Internet) - 515	16.0 <sup>A</sup>	16.1 <sup>A</sup>	15.9 <sup>A</sup>	F	F	F
Telecommunications - 517	46.0 <sup>A</sup>	48.2 <sup>A</sup>	47.6 <sup>A</sup>	1,020.29 <sup>B</sup>	1,203.34 <sup>A</sup>	1,181.86 <sup>A</sup>
Data processing, hosting, and related services - 518,5182	7.9 <sup>A</sup>	8.5 <sup>A</sup>	8.5 <sup>A</sup>	1,545.30 <sup>B</sup>	1,523.64 <sup>A</sup>	1,502.58 <sup>A</sup>
Other information services - 519,5191	14.6 <sup>A</sup>	14.7 <sup>A</sup>	14.7 <sup>A</sup>	984.39 <sup>A</sup>	941.87 <sup>B</sup>	1,097.31 <sup>B</sup>
<b>Finance and insurance - 52</b>	<b>303.0<sup>A</sup></b>	<b>301.7<sup>A</sup></b>	<b>298.2<sup>D</sup></b>	<b>1,135.48<sup>A</sup></b>	<b>1,108.25<sup>A</sup></b>	<b>1,119.01<sup>A</sup></b>
Credit intermediation and related activities - 522	160.4 <sup>A</sup>	162.2 <sup>A</sup>	160.5 <sup>E</sup>	1,022.80 <sup>A</sup>	899.26 <sup>A</sup>	987.14 <sup>A</sup>
Securities, commodity contracts, and other financial investment and related activities - 523	56.5 <sup>A</sup>	57.7 <sup>A</sup>	56.8 <sup>A</sup>	1,399.47 <sup>A</sup>	1,418.52 <sup>B</sup>	1,342.99 <sup>B</sup>
Insurance carriers and related activities - 524	78.1 <sup>A</sup>	76.2 <sup>A</sup>	75.6 <sup>A</sup>	1,113.17 <sup>A</sup>	1,282.63 <sup>A</sup>	1,201.29 <sup>A</sup>
<b>Real estate and rental and leasing - 53</b>	<b>96.8<sup>A</sup></b>	<b>100.6<sup>A</sup></b>	<b>97.8<sup>A</sup></b>	<b>854.45<sup>A</sup></b>	<b>888.06<sup>A</sup></b>	<b>891.85<sup>A</sup></b>
Real estate - 531	67.5 <sup>A</sup>	72.6 <sup>A</sup>	70.9 <sup>A</sup>	890.89 <sup>A</sup>	939.88 <sup>A</sup>	918.26 <sup>A</sup>
Rental and leasing services - 532	25.9 <sup>A</sup>	24.6 <sup>A</sup>	23.7 <sup>A</sup>	707.58 <sup>A</sup>	718.57 <sup>A</sup>	806.51 <sup>A</sup>
Lessors of non-financial intangible assets (except copyrighted works) - 533,5331	3.4 <sup>A</sup>	3.4 <sup>A</sup>	3.1 <sup>A</sup>	1,249.86 <sup>C</sup>	F	941.30 <sup>A</sup>
<b>Professional, scientific and technical services - 54,541</b>	<b>307.4<sup>A</sup></b>	<b>322.8<sup>A</sup></b>	<b>314.1<sup>A</sup></b>	<b>1,217.71<sup>A</sup></b>	<b>1,291.01<sup>A</sup></b>	<b>1,279.20<sup>A</sup></b>
<b>Management of companies and enterprises - 55,551</b>	<b>46.4<sup>A</sup></b>	<b>43.6<sup>A</sup></b>	<b>42.5<sup>A</sup></b>	<b>1,226.42<sup>A</sup></b>	<b>1,159.70<sup>B</sup></b>	<b>1,177.34<sup>B</sup></b>
<b>Administrative and support, waste management and remediation services - 56</b>	<b>305.5<sup>A</sup></b>	<b>332.8<sup>A</sup></b>	<b>315.6<sup>A</sup></b>	<b>660.78<sup>A</sup></b>	<b>732.06<sup>A</sup></b>	<b>715.12<sup>A</sup></b>
Administrative and support services - 561	293.6 <sup>A</sup>	320.0 <sup>A</sup>	303.3 <sup>A</sup>	645.16 <sup>A</sup>	718.56 <sup>A</sup>	698.35 <sup>A</sup>
Waste management and remediation services - 562	11.9 <sup>A</sup>	12.8 <sup>A</sup>	12.3 <sup>A</sup>	1,047.43 <sup>C</sup>	F	F
<b>Educational services - 61,611</b>	<b>454.7<sup>A</sup></b>	<b>489.5<sup>A</sup></b>	<b>460.5<sup>A</sup></b>	<b>962.31<sup>A</sup></b>	<b>968.92<sup>A</sup></b>	<b>1,014.97<sup>A</sup></b>
<b>Education special - 611N</b>	<b>430.2<sup>A</sup></b>	<b>464.6<sup>A</sup></b>	<b>436.4<sup>A</sup></b>	<b>989.03<sup>A</sup></b>	<b>995.38<sup>A</sup></b>	<b>1,045.05<sup>A</sup></b>
<b>Health care and social assistance - 62</b>	<b>586.7<sup>A</sup></b>	<b>602.5<sup>A</sup></b>	<b>595.2<sup>A</sup></b>	<b>818.08<sup>A</sup></b>	<b>849.46<sup>A</sup></b>	<b>855.95<sup>A</sup></b>
Ambulatory health care services - 621	160.1 <sup>A</sup>	163.1 <sup>A</sup>	163.2 <sup>A</sup>	821.04 <sup>A</sup>	816.68 <sup>A</sup>	829.63 <sup>A</sup>
Hospitals - 622	198.0 <sup>A</sup>	201.6 <sup>A</sup>	200.7 <sup>A</sup>	1,044.88 <sup>A</sup>	1,149.31 <sup>A</sup>	1,131.78 <sup>A</sup>
Nursing and residential care facilities - 623	136.0 <sup>A</sup>	140.2 <sup>A</sup>	135.4 <sup>A</sup>	598.83 <sup>A</sup>	631.68 <sup>A</sup>	610.87 <sup>A</sup>
Social assistance - 624	92.7 <sup>A</sup>	97.6 <sup>A</sup>	95.9 <sup>A</sup>	650.12 <sup>A</sup>	597.59 <sup>A</sup>	669.44 <sup>A</sup>
<b>Arts, entertainment and recreation - 71</b>	<b>78.7<sup>A</sup></b>	<b>80.4<sup>A</sup></b>	<b>77.0<sup>A</sup></b>	<b>582.77<sup>A</sup></b>	<b>649.95<sup>A</sup></b>	<b>672.62<sup>A</sup></b>
Performing arts, spectator sports and related industries - 711	17.6 <sup>A</sup>	19.5 <sup>A</sup>	17.2 <sup>A</sup>	758.91 <sup>B</sup>	799.64 <sup>B</sup>	878.40 <sup>B</sup>
Heritage institutions - 712,7121	5.5 <sup>A</sup>	5.6 <sup>A</sup>	5.5 <sup>A</sup>	801.74 <sup>A</sup>	880.51 <sup>A</sup>	888.37 <sup>A</sup>
Amusement, gambling and recreation industries - 713	55.6 <sup>A</sup>	55.3 <sup>A</sup>	54.3 <sup>A</sup>	505.23 <sup>B</sup>	573.77 <sup>B</sup>	585.74 <sup>A</sup>
<b>Accommodation and food services - 72</b>	<b>359.8<sup>A</sup></b>	<b>375.7<sup>A</sup></b>	<b>367.8<sup>A</sup></b>	<b>323.93<sup>A</sup></b>	<b>359.23<sup>A</sup></b>	<b>348.99<sup>A</sup></b>
Accommodation services - 721	48.4 <sup>A</sup>	56.3 <sup>A</sup>	56.1 <sup>A</sup>	465.87 <sup>A</sup>	510.16 <sup>A</sup>	513.82 <sup>A</sup>
Food services and drinking places - 722	311.4 <sup>A</sup>	319.4 <sup>A</sup>	311.8 <sup>A</sup>	301.87 <sup>A</sup>	332.61 <sup>A</sup>	319.35 <sup>A</sup>

See notes at the end of the table.

Table 4-7 – continued

Estimates of employment and average weekly earnings for all employees, by industry — Ontario

Industry - NAICS	Employment			Average weekly earnings (including overtime)		
	January 2010	December 2010 <sup>r</sup>	January 2011 <sup>p</sup>	January 2010	December 2010 <sup>r</sup>	January 2011 <sup>p</sup>
	in thousands			current dollars		
<b>Other services (except public administration) - 81</b>	<b>184.0<sup>A</sup></b>	<b>193.7<sup>A</sup></b>	<b>187.5<sup>A</sup></b>	<b>723.86<sup>A</sup></b>	<b>768.89<sup>A</sup></b>	<b>748.75<sup>A</sup></b>
Repair and maintenance - 811	50.8 <sup>A</sup>	51.8 <sup>A</sup>	50.2 <sup>A</sup>	711.56 <sup>A</sup>	781.28 <sup>A</sup>	773.25 <sup>A</sup>
Personal and laundry services - 812	52.9 <sup>A</sup>	54.0 <sup>A</sup>	52.5 <sup>A</sup>	517.12 <sup>A</sup>	509.43 <sup>B</sup>	507.09 <sup>A</sup>
Grant-making, civic, and professional and similar organizations excluding religion - 813	80.3 <sup>A</sup>	87.9 <sup>A</sup>	84.8 <sup>A</sup>	867.74 <sup>A</sup>	920.97 <sup>B</sup>	883.92 <sup>A</sup>
<b>Public administration - 91</b>	<b>396.4<sup>A</sup></b>	<b>403.0<sup>A</sup></b>	<b>395.0<sup>A</sup></b>	<b>1,125.89<sup>A</sup></b>	<b>1,178.08<sup>A</sup></b>	<b>1,177.96<sup>A</sup></b>
Federal government public administration - 911	131.7 <sup>A</sup>	134.9 <sup>A</sup>	132.1 <sup>A</sup>	1,413.90 <sup>A</sup>	1,456.63 <sup>A</sup>	1,430.48 <sup>A</sup>
Provincial and territorial public administration - 912	79.6 <sup>A</sup>	81.3 <sup>A</sup>	80.5 <sup>A</sup>	1,187.65 <sup>A</sup>	1,348.60 <sup>A</sup>	1,352.39 <sup>A</sup>
Local, municipal and regional public administration - 913	176.2 <sup>A</sup>	176.9 <sup>A</sup>	173.1 <sup>A</sup>	901.26 <sup>A</sup>	917.43 <sup>A</sup>	933.13 <sup>A</sup>
Aboriginal public administration - 914	8.9 <sup>A</sup>	9.8 <sup>A</sup>	9.3 <sup>A</sup>	F	635.69 <sup>A</sup>	639.33 <sup>A</sup>

1. Earnings exclude unclassified

**Table 4-8**  
**Estimates of employment and average weekly earnings for all employees, by industry — Manitoba**

Industry - NAICS	Employment			Average weekly earnings (including overtime)		
	January 2010	December 2010 <sup>r</sup>	January 2011 <sup>p</sup>	January 2010	December 2010 <sup>r</sup>	January 2011 <sup>p</sup>
	in thousands			current dollars		
<b>Industrial aggregate including unclassified businesses<sup>1</sup> - 00-91N</b>	<b>543.3<sup>A</sup></b>	<b>567.0<sup>A</sup></b>	<b>553.9<sup>A</sup></b>	<b>770.74<sup>A</sup></b>	<b>806.70<sup>A</sup></b>	<b>802.32<sup>A</sup></b>
<b>Goods producing industries - 11-33N</b>	<b>82.6<sup>A</sup></b>	<b>89.6<sup>A</sup></b>	<b>86.1<sup>A</sup></b>	<b>938.38<sup>A</sup></b>	<b>972.54<sup>A</sup></b>	<b>973.07<sup>A</sup></b>
<b>Construction - 23</b>	<b>22.0<sup>A</sup></b>	<b>26.1<sup>A</sup></b>	<b>23.7<sup>A</sup></b>	<b>946.60<sup>A</sup></b>	<b>964.24<sup>A</sup></b>	<b>960.10<sup>A</sup></b>
Construction of buildings - 236	6.1 <sup>A</sup>	7.1 <sup>A</sup>	6.5 <sup>A</sup>	917.47 <sup>A</sup>	987.11 <sup>B</sup>	928.16 <sup>B</sup>
Heavy and civil engineering construction - 237	2.4 <sup>A</sup>	2.8 <sup>A</sup>	2.4 <sup>A</sup>	1,037.59 <sup>B</sup>	971.98 <sup>A</sup>	985.66 <sup>A</sup>
Specialty trade contractors - 238	13.5 <sup>A</sup>	16.2 <sup>A</sup>	14.8 <sup>A</sup>	943.99 <sup>A</sup>	952.90 <sup>B</sup>	970.14 <sup>A</sup>
<b>Manufacturing - 31-33</b>	<b>52.1<sup>A</sup></b>	<b>54.2<sup>A</sup></b>	<b>53.3<sup>A</sup></b>	<b>858.63<sup>A</sup></b>	<b>920.53<sup>A</sup></b>	<b>912.25<sup>A</sup></b>
<b>Non-durable goods - 311N</b>	<b>21.0<sup>A</sup></b>	<b>22.1<sup>A</sup></b>	<b>21.7<sup>A</sup></b>	<b>815.13<sup>A</sup></b>	<b>849.65<sup>A</sup></b>	<b>825.76<sup>A</sup></b>
Food manufacturing - 311	7.2 <sup>A</sup>	8.1 <sup>A</sup>	7.9 <sup>A</sup>	770.82 <sup>A</sup>	804.33 <sup>B</sup>	781.12 <sup>A</sup>
Beverage and tobacco product manufacturing - 312	0.8 <sup>A</sup>	0.9 <sup>A</sup>	0.9 <sup>A</sup>	.	.	.
Paper manufacturing - 322	0.9 <sup>A</sup>	1.1 <sup>A</sup>	1.0 <sup>A</sup>	1,105.88 <sup>B</sup>	988.14 <sup>C</sup>	980.50 <sup>A</sup>
Printing and related support activities - 323,3231	3.3 <sup>A</sup>	3.4 <sup>A</sup>	3.3 <sup>A</sup>	803.23 <sup>B</sup>	757.06 <sup>B</sup>	810.65 <sup>A</sup>
Chemical manufacturing - 325	3.5 <sup>A</sup>	3.1 <sup>A</sup>	3.2 <sup>A</sup>	977.93 <sup>A</sup>	1,108.73 <sup>B</sup>	1,081.91 <sup>A</sup>
<b>Durable goods - 321N</b>	<b>31.0<sup>A</sup></b>	<b>32.1<sup>A</sup></b>	<b>31.6<sup>A</sup></b>	<b>888.14<sup>A</sup></b>	<b>969.42<sup>A</sup></b>	<b>971.52<sup>A</sup></b>
Wood product manufacturing - 321	2.4 <sup>A</sup>	2.3 <sup>A</sup>	2.3 <sup>A</sup>	F	F	F
Non-metallic mineral product manufacturing - 327	1.2 <sup>A</sup>	1.4 <sup>A</sup>	1.1 <sup>A</sup>	F	F	F
Primary metal manufacturing - 331	3.2 <sup>A</sup>	3.2 <sup>A</sup>	3.3 <sup>A</sup>	1,253.55 <sup>A</sup>	1,353.08 <sup>A</sup>	1,313.93 <sup>A</sup>
Fabricated metal product manufacturing - 332	4.3 <sup>A</sup>	4.2 <sup>A</sup>	4.4 <sup>A</sup>	798.46 <sup>B</sup>	947.63 <sup>B</sup>	852.65 <sup>A</sup>
Machinery manufacturing - 333	5.5 <sup>A</sup>	6.3 <sup>A</sup>	6.2 <sup>A</sup>	768.54 <sup>B</sup>	933.71 <sup>A</sup>	958.60 <sup>A</sup>
Computer and electronic product manufacturing - 334	0.5 <sup>A</sup>	0.4 <sup>A</sup>	0.5 <sup>A</sup>	F	F	F
Transportation equipment manufacturing - 336	6.9 <sup>A</sup>	7.5 <sup>A</sup>	7.4 <sup>A</sup>	998.46 <sup>A</sup>	1,095.20 <sup>A</sup>	1,095.10 <sup>A</sup>
Furniture and related product manufacturing - 337	4.3 <sup>A</sup>	3.6 <sup>A</sup>	3.5 <sup>A</sup>	639.58 <sup>A</sup>	667.98 <sup>B</sup>	688.55 <sup>A</sup>
Miscellaneous manufacturing - 339	1.6 <sup>A</sup>	1.6 <sup>A</sup>	1.5 <sup>A</sup>	.	.	.
<b>Service producing industries - 41-91N</b>	<b>452.5<sup>A</sup></b>	<b>467.5<sup>A</sup></b>	<b>458.7<sup>A</sup></b>	<b>740.12<sup>A</sup></b>	<b>774.91<sup>A</sup></b>	<b>770.29<sup>A</sup></b>
<b>Trade - 41-45N</b>	<b>87.6<sup>A</sup></b>	<b>92.6<sup>A</sup></b>	<b>89.8<sup>A</sup></b>	<b>596.09<sup>A</sup></b>	<b>617.17<sup>A</sup></b>	<b>603.45<sup>A</sup></b>
<b>Wholesale trade - 41</b>	<b>21.6<sup>A</sup></b>	<b>23.7<sup>A</sup></b>	<b>23.1<sup>A</sup></b>	<b>925.48<sup>A</sup></b>	<b>957.76<sup>A</sup></b>	<b>924.25<sup>A</sup></b>
Farm product wholesaler-distributors - 411,4111	1.7 <sup>A</sup>	1.9 <sup>A</sup>	1.8 <sup>A</sup>	F	F	F
Petroleum product wholesaler-distributors - 412,4121	0.4 <sup>A</sup>	0.5 <sup>A</sup>	0.5 <sup>A</sup>	.	.	.
Food, beverage and tobacco wholesaler-distributors - 413	3.5 <sup>A</sup>	4.4 <sup>A</sup>	4.1 <sup>A</sup>	692.35 <sup>A</sup>	658.38 <sup>B</sup>	668.74 <sup>B</sup>
Personal and household goods wholesaler-distributors - 414	1.7 <sup>A</sup>	1.6 <sup>A</sup>	1.5 <sup>A</sup>	.	.	.
Motor vehicle and parts wholesaler-distributors - 415	1.8 <sup>A</sup>	1.9 <sup>A</sup>	1.9 <sup>A</sup>	895.66 <sup>B</sup>	931.83 <sup>B</sup>	949.50 <sup>B</sup>
Building material and supplies wholesaler-distributors - 416	3.1 <sup>A</sup>	3.2 <sup>A</sup>	3.1 <sup>A</sup>	890.39 <sup>B</sup>	958.16 <sup>A</sup>	942.92 <sup>B</sup>
Machinery, equipment and supplies wholesaler-distributors - 417	5.0 <sup>A</sup>	5.4 <sup>A</sup>	5.6 <sup>A</sup>	1,166.52 <sup>B</sup>	1,180.17 <sup>A</sup>	1,074.81 <sup>B</sup>
Miscellaneous wholesaler-distributors - 418	3.2 <sup>A</sup>	3.3 <sup>A</sup>	3.2 <sup>A</sup>	773.35 <sup>B</sup>	900.80 <sup>A</sup>	984.77 <sup>A</sup>
Wholesale electronic markets, and agents and brokers - 419,4191	1.2 <sup>A</sup>	1.4 <sup>A</sup>	1.3 <sup>A</sup>	F	F	F
<b>Retail trade - 44-45</b>	<b>66.0<sup>A</sup></b>	<b>68.9<sup>A</sup></b>	<b>66.7<sup>A</sup></b>	<b>488.34<sup>A</sup></b>	<b>499.93<sup>A</sup></b>	<b>492.50<sup>A</sup></b>
Motor vehicle and parts dealers - 441	6.4 <sup>A</sup>	6.4 <sup>A</sup>	6.4 <sup>A</sup>	758.83 <sup>A</sup>	816.25 <sup>B</sup>	834.16 <sup>A</sup>
Furniture and home furnishings stores - 442	2.2 <sup>A</sup>	2.3 <sup>A</sup>	2.2 <sup>A</sup>	582.21 <sup>B</sup>	536.78 <sup>D</sup>	F
Electronics and appliance stores - 443,4431	2.5 <sup>B</sup>	3.0 <sup>A</sup>	2.8 <sup>A</sup>	F	F	F
Building material and garden equipment and supplies dealers - 444	4.6 <sup>A</sup>	5.0 <sup>A</sup>	4.7 <sup>A</sup>	639.50 <sup>B</sup>	600.47 <sup>A</sup>	568.00 <sup>B</sup>
Food and beverage stores - 445	19.9 <sup>A</sup>	20.3 <sup>A</sup>	19.9 <sup>A</sup>	395.51 <sup>A</sup>	435.05 <sup>B</sup>	420.08 <sup>A</sup>
Health and personal care stores - 446,4461	4.2 <sup>A</sup>	4.3 <sup>A</sup>	4.1 <sup>A</sup>	605.58 <sup>B</sup>	699.58 <sup>B</sup>	552.29 <sup>B</sup>
Gasoline stations - 447,4471	3.9 <sup>A</sup>	3.8 <sup>A</sup>	3.7 <sup>A</sup>	377.40 <sup>A</sup>	384.29 <sup>C</sup>	353.26 <sup>B</sup>
Clothing and clothing accessories stores - 448	6.1 <sup>A</sup>	6.3 <sup>A</sup>	6.0 <sup>A</sup>	377.89 <sup>A</sup>	433.91 <sup>A</sup>	430.25 <sup>B</sup>
Sporting goods, hobby, book and music stores - 451	2.6 <sup>A</sup>	2.8 <sup>A</sup>	2.7 <sup>A</sup>	382.32 <sup>C</sup>	386.89 <sup>A</sup>	401.46 <sup>B</sup>
General merchandise stores - 452	9.8 <sup>A</sup>	10.5 <sup>A</sup>	10.1 <sup>A</sup>	437.69 <sup>A</sup>	385.91 <sup>B</sup>	417.55 <sup>A</sup>
Miscellaneous store retailers - 453	3.1 <sup>A</sup>	3.3 <sup>A</sup>	3.0 <sup>A</sup>	412.13 <sup>A</sup>	423.26 <sup>A</sup>	389.86 <sup>B</sup>
Non-store retailers - 454	0.8 <sup>A</sup>	1.0 <sup>A</sup>	1.0 <sup>A</sup>	F	F	F
<b>Transportation and warehousing - 48-49</b>	<b>33.8<sup>A</sup></b>	<b>34.1<sup>A</sup></b>	<b>33.9<sup>A</sup></b>	<b>835.06<sup>A</sup></b>	<b>909.67<sup>A</sup></b>	<b>916.72<sup>A</sup></b>
Air transportation - 481	3.8 <sup>A</sup>	3.9 <sup>A</sup>	3.9 <sup>A</sup>	F	F	F
Truck transportation - 484	9.1 <sup>A</sup>	9.5 <sup>A</sup>	9.4 <sup>A</sup>	834.63 <sup>B</sup>	888.96 <sup>B</sup>	847.58 <sup>A</sup>
Support activities for transportation - 488	3.1 <sup>A</sup>	3.3 <sup>A</sup>	3.3 <sup>A</sup>	817.01 <sup>A</sup>	889.05 <sup>B</sup>	878.92 <sup>A</sup>
<b>Information and cultural industries - 51</b>	<b>10.7<sup>C</sup></b>	<b>11.3<sup>B</sup></b>	<b>11.4<sup>A</sup></b>	<b>1,019.36<sup>A</sup></b>	<b>1,020.43<sup>A</sup></b>	<b>1,012.67<sup>A</sup></b>
Publishing industries - 511	2.3 <sup>A</sup>	2.3 <sup>A</sup>	2.4 <sup>A</sup>	998.53 <sup>A</sup>	1,118.07 <sup>A</sup>	1,071.71 <sup>A</sup>
Broadcasting (except Internet) - 515	2.0 <sup>A</sup>	2.4 <sup>E</sup>	2.4 <sup>A</sup>	978.23 <sup>C</sup>	892.15 <sup>B</sup>	739.78 <sup>D</sup>
Telecommunications - 517	5.2 <sup>E</sup>	5.3 <sup>A</sup>	x	1,118.95 <sup>B</sup>	1,104.26 <sup>A</sup>	x
Data processing, hosting, and related services - 518,5182	x	x	x	x	x	x
Other information services - 519,5191	x	x	x	x	x	x
<b>Finance and insurance - 52</b>	<b>34.4<sup>A</sup></b>	<b>32.7<sup>A</sup></b>	<b>32.6<sup>A</sup></b>	<b>975.39<sup>A</sup></b>	<b>1,028.97<sup>A</sup></b>	<b>1,030.73<sup>A</sup></b>
Credit intermediation and related activities - 522	12.6 <sup>A</sup>	12.7 <sup>A</sup>	12.7 <sup>A</sup>	870.85 <sup>A</sup>	857.01 <sup>A</sup>	899.13 <sup>A</sup>
Insurance carriers and related activities - 524	11.7 <sup>B</sup>	11.6 <sup>A</sup>	11.8 <sup>A</sup>	1,021.56 <sup>A</sup>	1,094.59 <sup>A</sup>	1,058.08 <sup>A</sup>

See notes at the end of the table.

Table 4-8 – continued

## Estimates of employment and average weekly earnings for all employees, by industry — Manitoba

Industry - NAICS	Employment			Average weekly earnings (including overtime)		
	January 2010	December 2010 <sup>f</sup>	January 2011 <sup>p</sup>	January 2010	December 2010 <sup>f</sup>	January 2011 <sup>p</sup>
	in thousands			current dollars		
<b>Real estate and rental and leasing - 53</b>	<b>7.4<sup>A</sup></b>	<b>7.6<sup>A</sup></b>	<b>7.3<sup>A</sup></b>	<b>720.41<sup>A</sup></b>	<b>730.49<sup>B</sup></b>	<b>645.11<sup>C</sup></b>
Real estate - 531	5.6 <sup>A</sup>	5.8 <sup>A</sup>	5.6 <sup>A</sup>	718.80 <sup>A</sup>	735.91 <sup>B</sup>	615.93 <sup>D</sup>
Rental and leasing services - 532	1.6 <sup>A</sup>	1.6 <sup>A</sup>	1.5 <sup>A</sup>	690.41 <sup>A</sup>	689.23 <sup>B</sup>	728.97 <sup>A</sup>
Lessors of non-financial intangible assets (except copyrighted works) - 533,5331	0.2 <sup>A</sup>	0.2 <sup>A</sup>	0.2 <sup>A</sup>	.	.	.
<b>Professional, scientific and technical services - 54,541</b>	<b>16.2<sup>A</sup></b>	<b>16.1<sup>A</sup></b>	<b>15.8<sup>A</sup></b>	<b>1,001.44<sup>A</sup></b>	<b>1,060.85<sup>A</sup></b>	<b>1,068.18<sup>A</sup></b>
<b>Management of companies and enterprises - 55,551</b>	<b>3.2<sup>A</sup></b>	<b>3.1<sup>A</sup></b>	<b>3.2<sup>A</sup></b>	<b>793.64<sup>B</sup></b>	<b>1,017.60<sup>C</sup></b>	<b>916.88<sup>B</sup></b>
<b>Administrative and support, waste management and remediation services - 56</b>	<b>21.7<sup>A</sup></b>	<b>23.2<sup>A</sup></b>	<b>21.9<sup>A</sup></b>	<b>636.47<sup>A</sup></b>	<b>745.89<sup>A</sup></b>	<b>722.09<sup>A</sup></b>
Administrative and support services - 561	18.1 <sup>A</sup>	19.5 <sup>A</sup>	18.3 <sup>A</sup>	531.26 <sup>B</sup>	662.34 <sup>A</sup>	597.83 <sup>A</sup>
Waste management and remediation services - 562	3.6 <sup>A</sup>	3.7 <sup>A</sup>	3.6 <sup>A</sup>	1,161.67 <sup>A</sup>	1,184.53 <sup>A</sup>	1,348.58 <sup>A</sup>
<b>Educational services - 61,611</b>	<b>49.5<sup>A</sup></b>	<b>53.0<sup>A</sup></b>	<b>52.4<sup>A</sup></b>	<b>800.72<sup>A</sup></b>	<b>839.20<sup>A</sup></b>	<b>839.51<sup>A</sup></b>
<b>Education special - 611N</b>	<b>47.8<sup>A</sup></b>	<b>51.4<sup>A</sup></b>	<b>50.8<sup>A</sup></b>	<b>813.93<sup>A</sup></b>	<b>851.11<sup>A</sup></b>	<b>852.63<sup>A</sup></b>
<b>Health care and social assistance - 62</b>	<b>77.9<sup>A</sup></b>	<b>79.9<sup>A</sup></b>	<b>79.5<sup>A</sup></b>	<b>711.53<sup>A</sup></b>	<b>740.14<sup>A</sup></b>	<b>742.41<sup>A</sup></b>
Ambulatory health care services - 621	21.3 <sup>A</sup>	22.0 <sup>A</sup>	21.5 <sup>A</sup>	726.22 <sup>A</sup>	850.67 <sup>A</sup>	850.25 <sup>A</sup>
Hospitals - 622	23.4 <sup>A</sup>	24.1 <sup>A</sup>	24.3 <sup>A</sup>	922.75 <sup>A</sup>	924.53 <sup>A</sup>	923.27 <sup>A</sup>
Nursing and residential care facilities - 623	20.4 <sup>A</sup>	20.7 <sup>A</sup>	20.8 <sup>A</sup>	567.32 <sup>B</sup>	538.08 <sup>B</sup>	527.95 <sup>B</sup>
Social assistance - 624	12.8 <sup>A</sup>	13.1 <sup>A</sup>	13.0 <sup>A</sup>	530.76 <sup>A</sup>	535.65 <sup>A</sup>	568.80 <sup>A</sup>
<b>Arts, entertainment and recreation - 71</b>	<b>7.5<sup>B</sup></b>	<b>7.7<sup>A</sup></b>	<b>7.5<sup>A</sup></b>	<b>534.08<sup>A</sup></b>	<b>582.96<sup>A</sup></b>	<b>594.12<sup>A</sup></b>
Performing arts, spectator sports and related industries - 711	1.4 <sup>A</sup>	1.5 <sup>A</sup>	1.4 <sup>A</sup>	558.27 <sup>B</sup>	545.27 <sup>B</sup>	591.39 <sup>B</sup>
Heritage institutions - 712,7121	0.6 <sup>A</sup>	0.8 <sup>A</sup>	0.8 <sup>A</sup>	.	.	.
Amusement, gambling and recreation industries - 713	5.5 <sup>B</sup>	5.4 <sup>A</sup>	5.3 <sup>A</sup>	F	555.07 <sup>A</sup>	544.43 <sup>A</sup>
<b>Accommodation and food services - 72</b>	<b>38.1<sup>A</sup></b>	<b>39.7<sup>A</sup></b>	<b>38.7<sup>A</sup></b>	<b>292.50<sup>A</sup></b>	<b>335.67<sup>A</sup></b>	<b>325.34<sup>B</sup></b>
Accommodation services - 721	8.8 <sup>A</sup>	9.3 <sup>A</sup>	8.9 <sup>A</sup>	366.19 <sup>A</sup>	404.79 <sup>B</sup>	367.72 <sup>A</sup>
Food services and drinking places - 722	29.3 <sup>A</sup>	30.4 <sup>A</sup>	29.8 <sup>A</sup>	270.35 <sup>A</sup>	314.56 <sup>B</sup>	312.75 <sup>B</sup>
<b>Other services (except public administration) - 81</b>	<b>19.4<sup>A</sup></b>	<b>20.0<sup>A</sup></b>	<b>19.3<sup>A</sup></b>	<b>626.26<sup>A</sup></b>	<b>662.21<sup>A</sup></b>	<b>653.41<sup>A</sup></b>
Repair and maintenance - 811	5.6 <sup>A</sup>	6.2 <sup>A</sup>	5.9 <sup>A</sup>	746.87 <sup>A</sup>	793.63 <sup>A</sup>	805.24 <sup>A</sup>
Personal and laundry services - 812	5.3 <sup>A</sup>	5.2 <sup>A</sup>	4.9 <sup>A</sup>	503.54 <sup>B</sup>	550.77 <sup>C</sup>	506.15 <sup>B</sup>
Grant-making, civic, and professional and similar organizations excluding religion - 813	8.5 <sup>A</sup>	8.7 <sup>A</sup>	8.5 <sup>A</sup>	623.37 <sup>A</sup>	635.68 <sup>B</sup>	631.84 <sup>B</sup>
<b>Public administration - 91</b>	<b>45.2<sup>A</sup></b>	<b>46.3<sup>A</sup></b>	<b>45.3<sup>A</sup></b>	<b>1,101.37<sup>A</sup></b>	<b>1,101.66<sup>A</sup></b>	<b>1,099.99<sup>A</sup></b>
Federal government public administration - 911	12.2 <sup>A</sup>	12.0 <sup>A</sup>	11.9 <sup>A</sup>	1,154.12 <sup>A</sup>	1,244.01 <sup>A</sup>	1,185.54 <sup>A</sup>
Provincial and territorial public administration - 912	16.0 <sup>A</sup>	16.2 <sup>A</sup>	15.8 <sup>A</sup>	1,252.71 <sup>A</sup>	1,216.75 <sup>A</sup>	1,253.48 <sup>A</sup>
Local, municipal and regional public administration - 913	12.5 <sup>A</sup>	13.3 <sup>A</sup>	12.5 <sup>A</sup>	1,062.20 <sup>A</sup>	1,028.71 <sup>A</sup>	1,066.80 <sup>A</sup>
Aboriginal public administration - 914	4.5 <sup>A</sup>	4.7 <sup>A</sup>	5.1 <sup>B</sup>	525.65 <sup>B</sup>	F	F

1. Earnings exclude unclassified



**Table 4-9**  
**Estimates of employment and average weekly earnings for all employees, by industry — Saskatchewan**

Industry - NAICS	Employment			Average weekly earnings (including overtime)		
	January 2010	December 2010 <sup>r</sup>	January 2011 <sup>p</sup>	January 2010	December 2010 <sup>r</sup>	January 2011 <sup>p</sup>
	in thousands			current dollars		
<b>Industrial aggregate including unclassified businesses<sup>1</sup> - 00-91N</b>	<b>427.1<sup>A</sup></b>	<b>453.3<sup>A</sup></b>	<b>439.2<sup>A</sup></b>	<b>832.55<sup>A</sup></b>	<b>864.77<sup>A</sup></b>	<b>862.86<sup>A</sup></b>
<b>Goods producing industries - 11-33N</b>	<b>63.5<sup>A</sup></b>	<b>71.9<sup>A</sup></b>	<b>68.8<sup>A</sup></b>	<b>1,171.12<sup>A</sup></b>	<b>1,207.25<sup>A</sup></b>	<b>1,184.40<sup>A</sup></b>
<b>Forestry, logging and support - 11N</b>	<b>x</b>	<b>x</b>	<b>x</b>	<b>x</b>	<b>x</b>	<b>x</b>
<b>Mining, quarrying, and oil and gas extraction - 21</b>	<b>15.6<sup>A</sup></b>	<b>18.2<sup>A</sup></b>	<b>18.2<sup>A</sup></b>	<b>1,685.90<sup>A</sup></b>	<b>1,636.78<sup>A</sup></b>	<b>1,593.03<sup>A</sup></b>
Oil and gas extraction - 211,2111	1.9 <sup>D</sup>	2.4 <sup>A</sup>	2.3 <sup>B</sup>	1,977.03 <sup>B</sup>	F	F
Mining and quarrying (except oil and gas) - 212	7.4 <sup>A</sup>	8.0 <sup>A</sup>	8.0 <sup>A</sup>	1,818.68 <sup>B</sup>	1,584.02 <sup>A</sup>	1,517.21 <sup>A</sup>
Support activities for mining and oil and gas extraction - 213,2131	6.2 <sup>A</sup>	7.9 <sup>A</sup>	7.9 <sup>A</sup>	1,437.62 <sup>A</sup>	1,573.45 <sup>A</sup>	1,526.32 <sup>A</sup>
<b>Utilities - 22,221</b>	<b>x</b>	<b>x</b>	<b>x</b>	<b>x</b>	<b>x</b>	<b>x</b>
<b>Construction - 23</b>	<b>21.0<sup>A</sup></b>	<b>25.8<sup>A</sup></b>	<b>23.3<sup>A</sup></b>	<b>968.38<sup>A</sup></b>	<b>1,058.59<sup>A</sup></b>	<b>980.23<sup>A</sup></b>
Construction of buildings - 236	4.8 <sup>A</sup>	6.1 <sup>A</sup>	5.6 <sup>A</sup>	991.43 <sup>A</sup>	1,051.32 <sup>A</sup>	957.53 <sup>A</sup>
Heavy and civil engineering construction - 237	3.4 <sup>A</sup>	4.5 <sup>A</sup>	3.8 <sup>A</sup>	1,158.52 <sup>A</sup>	1,392.31 <sup>A</sup>	1,287.94 <sup>A</sup>
Specialty trade contractors - 238	12.7 <sup>A</sup>	15.2 <sup>A</sup>	13.9 <sup>A</sup>	908.04 <sup>B</sup>	962.27 <sup>B</sup>	905.03 <sup>B</sup>
<b>Manufacturing - 31-33</b>	<b>22.5<sup>A</sup></b>	<b>23.3<sup>A</sup></b>	<b>22.9<sup>A</sup></b>	<b>934.45<sup>A</sup></b>	<b>996.99<sup>A</sup></b>	<b>1,000.70<sup>A</sup></b>
<b>Non-durable goods - 311N</b>	<b>7.6<sup>A</sup></b>	<b>8.4<sup>A</sup></b>	<b>8.2<sup>A</sup></b>	<b>924.51<sup>A</sup></b>	<b>946.97<sup>A</sup></b>	<b>937.15<sup>A</sup></b>
Food manufacturing - 311	3.3 <sup>A</sup>	3.9 <sup>B</sup>	3.7 <sup>A</sup>	759.60 <sup>A</sup>	780.02 <sup>A</sup>	775.23 <sup>A</sup>
Beverage and tobacco product manufacturing - 312	0.5 <sup>A</sup>	0.5 <sup>B</sup>	0.5 <sup>A</sup>	.	.	.
Printing and related support activities - 323,3231	0.7 <sup>A</sup>	0.7 <sup>A</sup>	0.7 <sup>A</sup>	753.09 <sup>A</sup>	750.79 <sup>A</sup>	720.87 <sup>A</sup>
Chemical manufacturing - 325	1.1 <sup>A</sup>	1.2 <sup>A</sup>	1.2 <sup>A</sup>	1,243.95 <sup>B</sup>	1,521.95 <sup>B</sup>	1,457.31 <sup>A</sup>
<b>Durable goods - 321N</b>	<b>15.0<sup>A</sup></b>	<b>15.0<sup>A</sup></b>	<b>14.6<sup>A</sup></b>	<b>939.46<sup>A</sup></b>	<b>1,025.04<sup>A</sup></b>	<b>1,036.49<sup>A</sup></b>
Wood product manufacturing - 321	1.0 <sup>A</sup>	1.1 <sup>A</sup>	1.1 <sup>A</sup>	809.18 <sup>B</sup>	846.65 <sup>B</sup>	799.79 <sup>B</sup>
Fabricated metal product manufacturing - 332	2.9 <sup>A</sup>	2.9 <sup>A</sup>	2.8 <sup>A</sup>	929.16 <sup>A</sup>	1,061.81 <sup>A</sup>	1,041.05 <sup>A</sup>
Machinery manufacturing - 333	5.8 <sup>A</sup>	5.4 <sup>A</sup>	5.3 <sup>A</sup>	945.11 <sup>A</sup>	1,103.16 <sup>A</sup>	1,096.48 <sup>A</sup>
Computer and electronic product manufacturing - 334	x	x	0.7 <sup>A</sup>	x	x	1,075.65 <sup>A</sup>
Miscellaneous manufacturing - 339	0.7 <sup>A</sup>	0.7 <sup>A</sup>	0.7 <sup>A</sup>	.	.	.
<b>Service producing industries - 41-91N</b>	<b>358.0<sup>A</sup></b>	<b>371.8<sup>A</sup></b>	<b>361.6<sup>A</sup></b>	<b>772.49<sup>A</sup></b>	<b>798.58<sup>A</sup></b>	<b>801.67<sup>A</sup></b>
<b>Trade - 41-45N</b>	<b>77.9<sup>A</sup></b>	<b>82.2<sup>A</sup></b>	<b>79.5<sup>A</sup></b>	<b>608.62<sup>A</sup></b>	<b>649.56<sup>A</sup></b>	<b>643.70<sup>A</sup></b>
<b>Wholesale trade - 41</b>	<b>19.0<sup>A</sup></b>	<b>20.9<sup>A</sup></b>	<b>20.5<sup>A</sup></b>	<b>971.24<sup>A</sup></b>	<b>1,046.65<sup>A</sup></b>	<b>1,032.70<sup>A</sup></b>
Farm product wholesaler-distributors - 411,4111	0.7 <sup>A</sup>	0.9 <sup>A</sup>	0.8 <sup>A</sup>	.	.	.
Petroleum product wholesaler-distributors - 412,4121	0.6 <sup>A</sup>	0.8 <sup>B</sup>	0.8 <sup>A</sup>	.	.	.
Food, beverage and tobacco wholesaler-distributors - 413	2.7 <sup>A</sup>	2.6 <sup>A</sup>	2.3 <sup>A</sup>	706.39 <sup>B</sup>	662.36 <sup>A</sup>	695.23 <sup>A</sup>
Personal and household goods wholesaler-distributors - 414	0.6 <sup>A</sup>	0.6 <sup>A</sup>	0.6 <sup>A</sup>	.	.	.
Motor vehicle and parts wholesaler-distributors - 415	1.8 <sup>A</sup>	1.9 <sup>A</sup>	1.9 <sup>A</sup>	949.19 <sup>B</sup>	1,007.27 <sup>B</sup>	992.27 <sup>B</sup>
Building material and supplies wholesaler-distributors - 416	2.7 <sup>A</sup>	2.7 <sup>A</sup>	2.8 <sup>A</sup>	968.93 <sup>A</sup>	F	1,081.98 <sup>C</sup>
Machinery, equipment and supplies wholesaler-distributors - 417	6.2 <sup>A</sup>	7.0 <sup>A</sup>	7.3 <sup>A</sup>	1,126.55 <sup>A</sup>	1,180.80 <sup>A</sup>	1,133.95 <sup>A</sup>
Miscellaneous wholesaler-distributors - 418	3.1 <sup>A</sup>	3.5 <sup>A</sup>	3.4 <sup>A</sup>	933.14 <sup>A</sup>	981.09 <sup>B</sup>	1,001.74 <sup>B</sup>
Wholesale electronic markets, and agents and brokers - 419,4191	0.7 <sup>A</sup>	0.8 <sup>A</sup>	0.7 <sup>A</sup>	.	.	.
<b>Retail trade - 44-45</b>	<b>58.9<sup>A</sup></b>	<b>61.3<sup>A</sup></b>	<b>59.0<sup>A</sup></b>	<b>491.30<sup>A</sup></b>	<b>514.49<sup>A</sup></b>	<b>508.25<sup>A</sup></b>
Motor vehicle and parts dealers - 441	7.1 <sup>A</sup>	7.4 <sup>A</sup>	7.2 <sup>A</sup>	762.76 <sup>B</sup>	929.40 <sup>B</sup>	900.17 <sup>B</sup>
Furniture and home furnishings stores - 442	1.6 <sup>A</sup>	1.9 <sup>A</sup>	1.8 <sup>A</sup>	.	.	.
Electronics and appliance stores - 443,4431	1.9 <sup>A</sup>	2.0 <sup>A</sup>	2.0 <sup>A</sup>	F	F	F
Building material and garden equipment and supplies dealers - 444	4.3 <sup>A</sup>	4.2 <sup>A</sup>	3.9 <sup>A</sup>	609.60 <sup>A</sup>	547.32 <sup>B</sup>	587.86 <sup>A</sup>
Food and beverage stores - 445	15.8 <sup>A</sup>	16.7 <sup>A</sup>	16.0 <sup>A</sup>	387.18 <sup>A</sup>	452.88 <sup>A</sup>	418.51 <sup>A</sup>
Health and personal care stores - 446,4461	4.0 <sup>A</sup>	3.8 <sup>A</sup>	3.7 <sup>A</sup>	547.91 <sup>A</sup>	637.79 <sup>B</sup>	601.71 <sup>B</sup>
Gasoline stations - 447,4471	5.3 <sup>A</sup>	5.3 <sup>A</sup>	5.2 <sup>A</sup>	401.09 <sup>A</sup>	416.36 <sup>B</sup>	402.51 <sup>B</sup>
Clothing and clothing accessories stores - 448	4.7 <sup>A</sup>	5.1 <sup>A</sup>	4.8 <sup>A</sup>	344.61 <sup>A</sup>	431.96 <sup>B</sup>	375.45 <sup>A</sup>
Sporting goods, hobby, book and music stores - 451	2.2 <sup>A</sup>	2.3 <sup>A</sup>	2.2 <sup>A</sup>	326.11 <sup>B</sup>	418.28 <sup>B</sup>	406.33 <sup>A</sup>
General merchandise stores - 452	8.5 <sup>A</sup>	8.9 <sup>A</sup>	8.5 <sup>A</sup>	455.22 <sup>A</sup>	358.62 <sup>B</sup>	413.69 <sup>A</sup>
Miscellaneous store retailers - 453	2.6 <sup>A</sup>	2.6 <sup>A</sup>	2.5 <sup>A</sup>	448.78 <sup>A</sup>	375.65 <sup>C</sup>	364.83 <sup>B</sup>
Non-store retailers - 454	0.9 <sup>A</sup>	1.2 <sup>A</sup>	1.1 <sup>A</sup>	F	F	F
<b>Transportation and warehousing - 48-49</b>	<b>16.9<sup>A</sup></b>	<b>17.9<sup>A</sup></b>	<b>17.4<sup>A</sup></b>	<b>914.64<sup>A</sup></b>	<b>975.36<sup>A</sup></b>	<b>984.76<sup>A</sup></b>
Truck transportation - 484	7.6 <sup>A</sup>	8.0 <sup>A</sup>	7.8 <sup>A</sup>	916.83 <sup>A</sup>	933.23 <sup>A</sup>	946.90 <sup>A</sup>
Warehousing and storage - 493,4931	2.4 <sup>A</sup>	2.3 <sup>B</sup>	2.0 <sup>A</sup>	914.88 <sup>A</sup>	983.80 <sup>A</sup>	868.22 <sup>A</sup>
<b>Information and cultural industries - 51</b>	<b>10.2<sup>A</sup></b>	<b>10.7<sup>A</sup></b>	<b>10.7<sup>A</sup></b>	<b>1,034.03<sup>A</sup></b>	<b>1,033.88<sup>A</sup></b>	<b>1,013.25<sup>A</sup></b>
<b>Finance and insurance - 52</b>	<b>21.4<sup>A</sup></b>	<b>21.4<sup>A</sup></b>	<b>21.3<sup>A</sup></b>	<b>1,036.62<sup>A</sup></b>	<b>1,060.45<sup>A</sup></b>	<b>996.36<sup>A</sup></b>
Credit intermediation and related activities - 522	13.4 <sup>A</sup>	13.6 <sup>A</sup>	13.5 <sup>A</sup>	1,017.13 <sup>A</sup>	966.83 <sup>B</sup>	933.52 <sup>A</sup>

See notes at the end of the table.

Table 4-9 – continued

## Estimates of employment and average weekly earnings for all employees, by industry — Saskatchewan

Industry - NAICS	Employment			Average weekly earnings (including overtime)		
	January 2010	December 2010 <sup>f</sup>	January 2011 <sup>p</sup>	January 2010	December 2010 <sup>f</sup>	January 2011 <sup>p</sup>
	in thousands			current dollars		
Insurance carriers and related activities - 524	5.6 <sup>A</sup>	5.1 <sup>A</sup>	5.1 <sup>A</sup>	1,021.44 <sup>A</sup>	1,219.20 <sup>A</sup>	1,066.44 <sup>A</sup>
<b>Real estate and rental and leasing - 53</b>	<b>6.5<sup>A</sup></b>	<b>5.8<sup>A</sup></b>	<b>5.6<sup>A</sup></b>	<b>792.96<sup>A</sup></b>	<b>833.95<sup>A</sup></b>	<b>843.87<sup>A</sup></b>
Real estate - 531	5.0 <sup>A</sup>	4.2 <sup>A</sup>	4.0 <sup>A</sup>	809.52 <sup>A</sup>	823.82 <sup>B</sup>	847.73 <sup>B</sup>
Rental and leasing services - 532	1.5 <sup>A</sup>	1.5 <sup>A</sup>	1.5 <sup>A</sup>	710.90 <sup>A</sup>	844.26 <sup>B</sup>	F
<b>Professional, scientific and technical services - 54,541</b>	<b>12.3<sup>A</sup></b>	<b>13.0<sup>A</sup></b>	<b>13.1<sup>A</sup></b>	<b>1,042.15<sup>A</sup></b>	<b>1,087.05<sup>A</sup></b>	<b>1,053.49<sup>A</sup></b>
<b>Management of companies and enterprises - 55,551</b>	<b>5.2<sup>A</sup></b>	<b>5.1<sup>A</sup></b>	<b>5.1<sup>A</sup></b>	<b>835.91<sup>A</sup></b>	<b>948.43<sup>A</sup></b>	<b>882.53<sup>A</sup></b>
<b>Administrative and support, waste management and remediation services - 56</b>	<b>11.8<sup>A</sup></b>	<b>11.4<sup>A</sup></b>	<b>10.9<sup>A</sup></b>	<b>598.76<sup>A</sup></b>	<b>680.96<sup>B</sup></b>	<b>630.70<sup>B</sup></b>
Administrative and support services - 561	10.9 <sup>A</sup>	10.5 <sup>A</sup>	10.0 <sup>A</sup>	571.46 <sup>A</sup>	652.19 <sup>B</sup>	584.32 <sup>B</sup>
Waste management and remediation services - 562	0.9 <sup>A</sup>	1.0 <sup>A</sup>	0.9 <sup>A</sup>	.	.	.
<b>Educational services - 61,611</b>	<b>45.0<sup>A</sup></b>	<b>47.3<sup>A</sup></b>	<b>44.3<sup>A</sup></b>	<b>919.33<sup>A</sup></b>	<b>910.45<sup>A</sup></b>	<b>930.62<sup>A</sup></b>
<b>Education special - 611N</b>	<b>43.9<sup>A</sup></b>	<b>46.3<sup>A</sup></b>	<b>43.2<sup>A</sup></b>	<b>928.61<sup>A</sup></b>	<b>920.09<sup>A</sup></b>	<b>941.96<sup>A</sup></b>
<b>Health care and social assistance - 62</b>	<b>56.2<sup>A</sup></b>	<b>57.9<sup>A</sup></b>	<b>58.3<sup>A</sup></b>	<b>795.42<sup>A</sup></b>	<b>813.72<sup>A</sup></b>	<b>869.37<sup>A</sup></b>
Ambulatory health care services - 621	15.7 <sup>A</sup>	16.3 <sup>A</sup>	16.4 <sup>A</sup>	889.89 <sup>A</sup>	815.23 <sup>A</sup>	875.99 <sup>B</sup>
Hospitals - 622	19.1 <sup>A</sup>	19.1 <sup>A</sup>	19.8 <sup>A</sup>	F	988.64 <sup>A</sup>	1,034.93 <sup>A</sup>
Nursing and residential care facilities - 623	13.9 <sup>A</sup>	14.0 <sup>A</sup>	14.4 <sup>A</sup>	646.86 <sup>B</sup>	707.11 <sup>B</sup>	757.35 <sup>B</sup>
Social assistance - 624	7.5 <sup>A</sup>	8.4 <sup>A</sup>	7.6 <sup>A</sup>	545.68 <sup>A</sup>	591.77 <sup>A</sup>	637.39 <sup>A</sup>
<b>Arts, entertainment and recreation - 71</b>	<b>7.4<sup>A</sup></b>	<b>8.2<sup>A</sup></b>	<b>7.8<sup>A</sup></b>	<b>516.08<sup>A</sup></b>	<b>574.22<sup>B</sup></b>	<b>554.05<sup>A</sup></b>
Performing arts, spectator sports and related industries - 711	1.1 <sup>A</sup>	1.9 <sup>A</sup>	1.7 <sup>A</sup>	F	F	F
Heritage institutions - 712,7121	0.5 <sup>A</sup>	0.5 <sup>A</sup>	0.5 <sup>A</sup>	.	.	.
Amusement, gambling and recreation industries - 713	5.8 <sup>A</sup>	5.7 <sup>A</sup>	5.6 <sup>A</sup>	486.78 <sup>A</sup>	574.37 <sup>B</sup>	545.26 <sup>A</sup>
<b>Accommodation and food services - 72</b>	<b>31.7<sup>A</sup></b>	<b>33.1<sup>A</sup></b>	<b>32.3<sup>A</sup></b>	<b>337.61<sup>A</sup></b>	<b>361.58<sup>A</sup></b>	<b>333.62<sup>A</sup></b>
Accommodation services - 721	7.1 <sup>A</sup>	7.6 <sup>A</sup>	7.4 <sup>A</sup>	415.68 <sup>A</sup>	454.32 <sup>A</sup>	432.38 <sup>A</sup>
Food services and drinking places - 722	24.6 <sup>A</sup>	25.5 <sup>A</sup>	24.9 <sup>A</sup>	315.08 <sup>B</sup>	334.00 <sup>A</sup>	304.25 <sup>A</sup>
<b>Other services (except public administration) - 81</b>	<b>15.3<sup>A</sup></b>	<b>16.4<sup>A</sup></b>	<b>15.7<sup>A</sup></b>	<b>708.43<sup>A</sup></b>	<b>671.38<sup>A</sup></b>	<b>747.63<sup>A</sup></b>
Repair and maintenance - 811	5.4 <sup>A</sup>	6.0 <sup>A</sup>	5.9 <sup>A</sup>	799.49 <sup>B</sup>	813.27 <sup>A</sup>	879.95 <sup>B</sup>
Personal and laundry services - 812	3.6 <sup>A</sup>	3.7 <sup>A</sup>	3.6 <sup>A</sup>	492.27 <sup>A</sup>	496.52 <sup>A</sup>	484.53 <sup>A</sup>
Grant-making, civic, and professional and similar organizations excluding religion - 813	6.3 <sup>A</sup>	6.8 <sup>B</sup>	6.1 <sup>A</sup>	754.91 <sup>B</sup>	639.73 <sup>B</sup>	775.77 <sup>B</sup>
<b>Public administration - 91</b>	<b>40.4<sup>A</sup></b>	<b>41.4<sup>A</sup></b>	<b>39.7<sup>A</sup></b>	<b>996.86<sup>A</sup></b>	<b>1,036.00<sup>A</sup></b>	<b>1,031.00<sup>A</sup></b>
Federal government public administration - 911	8.0 <sup>A</sup>	8.0 <sup>A</sup>	7.9 <sup>A</sup>	1,221.67 <sup>A</sup>	1,357.79 <sup>A</sup>	1,262.69 <sup>A</sup>
Provincial and territorial public administration - 912	13.9 <sup>A</sup>	13.9 <sup>A</sup>	13.6 <sup>A</sup>	1,078.97 <sup>A</sup>	1,205.43 <sup>A</sup>	1,117.12 <sup>A</sup>
Local, municipal and regional public administration - 913	12.8 <sup>A</sup>	13.6 <sup>A</sup>	12.8 <sup>A</sup>	901.64 <sup>A</sup>	871.58 <sup>A</sup>	987.11 <sup>A</sup>
Aboriginal public administration - 914	5.6 <sup>A</sup>	5.8 <sup>A</sup>	5.5 <sup>A</sup>	692.53 <sup>B</sup>	F	586.44 <sup>A</sup>

1. Earnings exclude unclassified

**Table 4-10**  
**Estimates of employment and average weekly earnings for all employees, by industry — Alberta**

Industry - NAICS	Employment			Average weekly earnings (including overtime)		
	January 2010	December 2010 <sup>r</sup>	January 2011 <sup>p</sup>	January 2010	December 2010 <sup>r</sup>	January 2011 <sup>p</sup>
	in thousands			current dollars		
<b>Industrial aggregate including unclassified businesses<sup>1</sup> - 00-91N</b>	<b>1,695.6<sup>A</sup></b>	<b>1,799.3<sup>A</sup></b>	<b>1,742.6<sup>A</sup></b>	<b>963.48<sup>A</sup></b>	<b>996.89<sup>A</sup></b>	<b>1,020.55<sup>A</sup></b>
<b>Goods producing industries - 11-33N</b>	<b>371.3<sup>A</sup></b>	<b>408.3<sup>A</sup></b>	<b>397.3<sup>A</sup></b>	<b>1,326.27<sup>A</sup></b>	<b>1,370.82<sup>A</sup></b>	<b>1,393.65<sup>A</sup></b>
<b>Forestry, logging and support - 11N</b>	<b>3.6<sup>A</sup></b>	<b>3.8<sup>A</sup></b>	<b>3.8<sup>A</sup></b>	<b>F</b>	<b>1,110.85<sup>A</sup></b>	<b>1,165.82<sup>A</sup></b>
Forestry and logging - 113	2.5 <sup>A</sup>	2.7 <sup>A</sup>	2.7 <sup>B</sup>	F	F	F
Support activities for forestry - 1153	1.1 <sup>A</sup>	1.1 <sup>A</sup>	1.2 <sup>A</sup>	F	F	F
<b>Mining, quarrying, and oil and gas extraction - 21</b>	<b>99.9<sup>A</sup></b>	<b>113.3<sup>A</sup></b>	<b>116.2<sup>A</sup></b>	<b>1,799.70<sup>A</sup></b>	<b>1,762.13<sup>A</sup></b>	<b>1,796.35<sup>A</sup></b>
Oil and gas extraction - 211,2111	45.5 <sup>B</sup>	47.9 <sup>A</sup>	48.4 <sup>A</sup>	2,184.53 <sup>B</sup>	2,083.65 <sup>A</sup>	2,163.07 <sup>A</sup>
Mining and quarrying (except oil and gas) - 212	3.5 <sup>A</sup>	4.4 <sup>A</sup>	4.2 <sup>A</sup>	1,536.74 <sup>B</sup>	1,521.40 <sup>A</sup>	1,644.97 <sup>B</sup>
Support activities for mining and oil and gas extraction - 213,2131	51.0 <sup>A</sup>	60.9 <sup>A</sup>	63.6 <sup>A</sup>	1,474.38 <sup>A</sup>	1,526.78 <sup>A</sup>	1,527.02 <sup>A</sup>
<b>Utilities - 22,221</b>	<b>13.8<sup>A</sup></b>	<b>14.3<sup>A</sup></b>	<b>14.1<sup>A</sup></b>	<b>1,597.44<sup>A</sup></b>	<b>1,647.42<sup>A</sup></b>	<b>1,663.38<sup>A</sup></b>
<b>Construction - 23</b>	<b>140.9<sup>A</sup></b>	<b>153.2<sup>A</sup></b>	<b>141.7<sup>A</sup></b>	<b>1,204.48<sup>A</sup></b>	<b>1,266.64<sup>A</sup></b>	<b>1,255.91<sup>A</sup></b>
Construction of buildings - 236	32.0 <sup>A</sup>	31.9 <sup>A</sup>	28.8 <sup>A</sup>	1,219.84 <sup>A</sup>	1,224.49 <sup>A</sup>	1,168.35 <sup>A</sup>
Heavy and civil engineering construction - 237	34.0 <sup>A</sup>	35.8 <sup>A</sup>	33.4 <sup>A</sup>	1,385.01 <sup>A</sup>	1,421.61 <sup>A</sup>	1,475.70 <sup>A</sup>
Specialty trade contractors - 238	74.9 <sup>A</sup>	85.5 <sup>A</sup>	79.4 <sup>A</sup>	1,115.83 <sup>A</sup>	1,217.49 <sup>A</sup>	1,195.17 <sup>A</sup>
<b>Manufacturing - 31-33</b>	<b>113.1<sup>C</sup></b>	<b>123.8<sup>A</sup></b>	<b>121.5<sup>A</sup></b>	<b>1,035.05<sup>A</sup></b>	<b>1,117.88<sup>A</sup></b>	<b>1,145.15<sup>A</sup></b>
<b>Non-durable goods - 311N</b>	<b>46.5<sup>E</sup></b>	<b>48.0<sup>A</sup></b>	<b>47.1<sup>A</sup></b>	<b>1,017.26<sup>A</sup></b>	<b>1,137.03<sup>A</sup></b>	<b>1,143.88<sup>A</sup></b>
Food manufacturing - 311	17.0 <sup>A</sup>	18.2 <sup>A</sup>	17.7 <sup>A</sup>	742.62 <sup>B</sup>	798.48 <sup>A</sup>	810.09 <sup>A</sup>
Beverage and tobacco product manufacturing - 312	2.2 <sup>A</sup>	2.4 <sup>A</sup>	2.3 <sup>A</sup>	F	F	F
Paper manufacturing - 322	3.0 <sup>A</sup>	2.6 <sup>A</sup>	2.6 <sup>A</sup>	1,349.97 <sup>A</sup>	1,210.55 <sup>B</sup>	1,300.28 <sup>B</sup>
Printing and related support activities - 323,3231	5.3 <sup>A</sup>	5.0 <sup>A</sup>	5.1 <sup>A</sup>	721.28 <sup>B</sup>	755.89 <sup>B</sup>	986.76 <sup>A</sup>
Petroleum and coal product manufacturing - 324,3241	F	6.4 <sup>A</sup>	6.1 <sup>A</sup>	6.1 <sup>A</sup>		
Chemical manufacturing - 325	6.2 <sup>A</sup>	6.6 <sup>A</sup>	6.6 <sup>A</sup>	1,324.09 <sup>B</sup>	1,380.56 <sup>B</sup>	1,497.43 <sup>B</sup>
Plastics and rubber products manufacturing - 326	5.4 <sup>A</sup>	5.5 <sup>A</sup>	5.5 <sup>A</sup>	960.90 <sup>B</sup>	1,026.87 <sup>B</sup>	889.20 <sup>A</sup>
<b>Durable goods - 321N</b>	<b>66.5<sup>A</sup></b>	<b>75.8<sup>A</sup></b>	<b>74.5<sup>A</sup></b>	<b>1,047.49<sup>A</sup></b>	<b>1,105.76<sup>A</sup></b>	<b>1,145.96<sup>A</sup></b>
Wood product manufacturing - 321	8.8 <sup>A</sup>	9.8 <sup>A</sup>	9.5 <sup>A</sup>	1,006.17 <sup>A</sup>	997.09 <sup>B</sup>	952.17 <sup>A</sup>
Non-metallic mineral product manufacturing - 327	4.2 <sup>A</sup>	5.1 <sup>A</sup>	4.8 <sup>A</sup>	946.98 <sup>C</sup>	1,094.06 <sup>B</sup>	956.07 <sup>B</sup>
Primary metal manufacturing - 331	3.3 <sup>A</sup>	3.6 <sup>B</sup>	3.3 <sup>A</sup>	1,275.68 <sup>A</sup>	1,217.54 <sup>A</sup>	1,407.60 <sup>A</sup>
Fabricated metal product manufacturing - 332	17.9 <sup>A</sup>	20.2 <sup>A</sup>	20.1 <sup>A</sup>	1,019.62 <sup>A</sup>	1,107.02 <sup>A</sup>	1,140.43 <sup>A</sup>
Machinery manufacturing - 333	16.7 <sup>A</sup>	19.9 <sup>A</sup>	20.0 <sup>A</sup>	1,165.32 <sup>B</sup>	1,270.87 <sup>A</sup>	1,348.80 <sup>A</sup>
Computer and electronic product manufacturing - 334	3.3 <sup>A</sup>	4.2 <sup>A</sup>	4.1 <sup>A</sup>	1,235.35 <sup>A</sup>	1,035.81 <sup>B</sup>	1,220.19 <sup>A</sup>
Electrical equipment, appliance and component manufacturing - 335	1.6 <sup>A</sup>	1.8 <sup>A</sup>	1.8 <sup>A</sup>	F	F	F
Transportation equipment manufacturing - 336	2.2 <sup>A</sup>	2.6 <sup>A</sup>	2.6 <sup>A</sup>	F	F	F
Furniture and related product manufacturing - 337	4.6 <sup>A</sup>	4.4 <sup>A</sup>	4.3 <sup>A</sup>	731.47 <sup>B</sup>	945.34 <sup>B</sup>	802.72 <sup>A</sup>
Miscellaneous manufacturing - 339	3.7 <sup>A</sup>	4.1 <sup>A</sup>	3.9 <sup>A</sup>	F	F	F
<b>Service producing industries - 41-91N</b>	<b>1,288.3<sup>A</sup></b>	<b>1,339.9<sup>A</sup></b>	<b>1,303.1<sup>A</sup></b>	<b>858.92<sup>A</sup></b>	<b>882.94<sup>A</sup></b>	<b>906.79<sup>A</sup></b>
<b>Trade - 41-45N</b>	<b>299.1<sup>A</sup></b>	<b>315.0<sup>A</sup></b>	<b>304.7<sup>A</sup></b>	<b>694.09<sup>A</sup></b>	<b>721.65<sup>A</sup></b>	<b>717.05<sup>A</sup></b>
<b>Wholesale trade - 41</b>	<b>79.8<sup>A</sup></b>	<b>85.4<sup>A</sup></b>	<b>83.7<sup>A</sup></b>	<b>1,136.84<sup>A</sup></b>	<b>1,191.31<sup>A</sup></b>	<b>1,188.02<sup>A</sup></b>
Farm product wholesaler-distributors - 411,4111	1.2 <sup>B</sup>	1.3 <sup>A</sup>	1.2 <sup>A</sup>	.	.	.
Petroleum product wholesaler-distributors - 412,4121	3.9 <sup>A</sup>	4.5 <sup>A</sup>	4.5 <sup>A</sup>	1,646.09 <sup>B</sup>	F	1,893.01 <sup>A</sup>
Food, beverage and tobacco wholesaler-distributors - 413	9.4 <sup>A</sup>	9.8 <sup>A</sup>	9.2 <sup>A</sup>	815.55 <sup>B</sup>	774.05 <sup>A</sup>	895.02 <sup>A</sup>
Personal and household goods wholesaler-distributors - 414	4.2 <sup>A</sup>	4.2 <sup>A</sup>	4.0 <sup>A</sup>	F	942.46 <sup>B</sup>	819.21 <sup>B</sup>
Motor vehicle and parts wholesaler-distributors - 415	6.5 <sup>A</sup>	7.4 <sup>A</sup>	7.1 <sup>A</sup>	1,055.96 <sup>A</sup>	1,013.54 <sup>B</sup>	1,059.69 <sup>A</sup>
Building material and supplies wholesaler-distributors - 416	13.9 <sup>A</sup>	14.6 <sup>A</sup>	14.5 <sup>A</sup>	1,031.30 <sup>A</sup>	1,147.34 <sup>A</sup>	1,106.17 <sup>B</sup>
Machinery, equipment and supplies wholesaler-distributors - 417	29.0 <sup>A</sup>	31.2 <sup>A</sup>	31.4 <sup>A</sup>	1,364.86 <sup>A</sup>	1,398.19 <sup>A</sup>	1,354.23 <sup>A</sup>
Miscellaneous wholesaler-distributors - 418	8.4 <sup>A</sup>	9.0 <sup>B</sup>	8.6 <sup>A</sup>	973.60 <sup>B</sup>	932.02 <sup>B</sup>	1,125.00 <sup>A</sup>
Wholesale electronic markets, and agents and brokers - 419,4191	3.2 <sup>A</sup>	3.4 <sup>A</sup>	3.2 <sup>A</sup>	F	F	F
<b>Retail trade - 44-45</b>	<b>219.4<sup>A</sup></b>	<b>229.6<sup>A</sup></b>	<b>221.0<sup>A</sup></b>	<b>533.12<sup>A</sup></b>	<b>546.91<sup>A</sup></b>	<b>538.78<sup>A</sup></b>
Motor vehicle and parts dealers - 441	25.6 <sup>A</sup>	26.3 <sup>A</sup>	25.7 <sup>A</sup>	986.48 <sup>A</sup>	978.03 <sup>A</sup>	1,040.57 <sup>B</sup>
Furniture and home furnishings stores - 442	9.1 <sup>A</sup>	8.9 <sup>A</sup>	8.4 <sup>A</sup>	629.07 <sup>A</sup>	711.68 <sup>A</sup>	694.95 <sup>B</sup>
Electronics and appliance stores - 443,4431	9.0 <sup>A</sup>	9.9 <sup>A</sup>	9.9 <sup>A</sup>	F	F	636.50 <sup>B</sup>
Building material and garden equipment and supplies dealers - 444	12.7 <sup>A</sup>	13.5 <sup>A</sup>	12.8 <sup>A</sup>	647.05 <sup>A</sup>	665.05 <sup>A</sup>	614.22 <sup>A</sup>
Food and beverage stores - 445	60.4 <sup>A</sup>	61.8 <sup>A</sup>	59.7 <sup>A</sup>	405.87 <sup>A</sup>	432.81 <sup>A</sup>	438.96 <sup>A</sup>
Health and personal care stores - 446,4461	14.1 <sup>A</sup>	14.8 <sup>A</sup>	14.3 <sup>A</sup>	526.17 <sup>B</sup>	614.07 <sup>B</sup>	583.77 <sup>A</sup>
Gasoline stations - 447,4471	11.3 <sup>A</sup>	11.0 <sup>A</sup>	10.9 <sup>A</sup>	475.18 <sup>A</sup>	495.95 <sup>A</sup>	464.03 <sup>B</sup>
Clothing and clothing accessories stores - 448	24.8 <sup>A</sup>	27.5 <sup>A</sup>	26.2 <sup>A</sup>	386.07 <sup>B</sup>	428.94 <sup>B</sup>	394.74 <sup>A</sup>
Sporting goods, hobby, book and music stores - 451	11.9 <sup>A</sup>	12.7 <sup>A</sup>	12.3 <sup>A</sup>	371.45 <sup>B</sup>	417.39 <sup>A</sup>	394.87 <sup>A</sup>
General merchandise stores - 452	27.2 <sup>A</sup>	29.4 <sup>A</sup>	27.9 <sup>A</sup>	476.93 <sup>A</sup>	424.80 <sup>A</sup>	416.83 <sup>A</sup>
Miscellaneous store retailers - 453	11.3 <sup>A</sup>	11.8 <sup>A</sup>	11.0 <sup>A</sup>	460.23 <sup>A</sup>	461.43 <sup>A</sup>	397.98 <sup>A</sup>

See notes at the end of the table.

Table 4-10 – continued

## Estimates of employment and average weekly earnings for all employees, by industry — Alberta

Industry - NAICS	Employment			Average weekly earnings (including overtime)		
	January 2010	December 2010 <sup>f</sup>	January 2011 <sup>p</sup>	January 2010	December 2010 <sup>f</sup>	January 2011 <sup>p</sup>
	in thousands			current dollars		
Non-store retailers - 454	2.0 <sup>A</sup>	2.4 <sup>E</sup>	1.9 <sup>A</sup>	F	F	F
<b>Transportation and warehousing - 48-49</b>	<b>81.7<sup>A</sup></b>	<b>82.3<sup>A</sup></b>	<b>80.5<sup>A</sup></b>	<b>1,018.03<sup>A</sup></b>	<b>1,070.92<sup>A</sup></b>	<b>1,091.79<sup>A</sup></b>
Truck transportation - 484	26.9 <sup>A</sup>	28.7 <sup>A</sup>	27.7 <sup>A</sup>	1,008.50 <sup>A</sup>	1,017.37 <sup>A</sup>	1,056.84 <sup>A</sup>
Transit and ground passenger transportation - 485	x	x	8.6 <sup>A</sup>	x	x	821.96 <sup>A</sup>
Support activities for transportation - 488	x	x	8.5 <sup>A</sup>	x	x	1,063.25 <sup>A</sup>
Couriers and messengers - 492	x	x	x	x	x	x
Warehousing and storage - 493,4931	7.4 <sup>A</sup>	6.2 <sup>B</sup>	5.5 <sup>A</sup>	777.67 <sup>B</sup>	834.69 <sup>A</sup>	772.22 <sup>A</sup>
<b>Information and cultural industries - 51</b>	<b>27.3<sup>A</sup></b>	<b>31.2<sup>A</sup></b>	<b>30.8<sup>B</sup></b>	<b>967.17<sup>A</sup></b>	<b>1,064.69<sup>A</sup></b>	<b>1,080.63<sup>A</sup></b>
Publishing industries - 511	7.6 <sup>A</sup>	8.5 <sup>A</sup>	8.7 <sup>A</sup>	1,147.38 <sup>A</sup>	1,176.88 <sup>B</sup>	1,226.49 <sup>A</sup>
Broadcasting (except Internet) - 515	5.3 <sup>A</sup>	6.6 <sup>A</sup>	6.6 <sup>A</sup>	F	F	F
Telecommunications - 517	8.3 <sup>A</sup>	9.7 <sup>A</sup>	9.6 <sup>C</sup>	887.00 <sup>C</sup>	1,250.78 <sup>A</sup>	1,294.10 <sup>A</sup>
Data processing, hosting, and related services - 518,5182	1.2 <sup>A</sup>	1.1 <sup>A</sup>	1.1 <sup>A</sup>	F	F	F
Other information services - 519,5191	3.0 <sup>A</sup>	3.4 <sup>A</sup>	3.3 <sup>A</sup>	833.28 <sup>A</sup>	904.11 <sup>A</sup>	984.81 <sup>B</sup>
<b>Finance and insurance - 52</b>	<b>56.5<sup>A</sup></b>	<b>57.9<sup>A</sup></b>	<b>57.4<sup>A</sup></b>	<b>1,136.89<sup>A</sup></b>	<b>1,097.65<sup>B</sup></b>	<b>1,106.16<sup>A</sup></b>
Credit intermediation and related activities - 522	27.9 <sup>A</sup>	29.7 <sup>A</sup>	29.2 <sup>A</sup>	1,008.99 <sup>A</sup>	900.68 <sup>A</sup>	988.17 <sup>A</sup>
Securities, commodity contracts, and other financial investment and related activities - 523	10.8 <sup>A</sup>	12.0 <sup>A</sup>	12.0 <sup>A</sup>	1,498.10 <sup>A</sup>	1,484.56 <sup>D</sup>	1,356.46 <sup>B</sup>
Insurance carriers and related activities - 524	16.0 <sup>A</sup>	14.9 <sup>A</sup>	14.9 <sup>A</sup>	1,076.68 <sup>A</sup>	1,172.86 <sup>A</sup>	1,128.43 <sup>A</sup>
<b>Real estate and rental and leasing - 53</b>	<b>31.8<sup>A</sup></b>	<b>34.3<sup>A</sup></b>	<b>32.3<sup>A</sup></b>	<b>981.33<sup>A</sup></b>	<b>1,019.83<sup>A</sup></b>	<b>1,035.30<sup>A</sup></b>
Real estate - 531	19.9 <sup>A</sup>	21.1 <sup>A</sup>	19.6 <sup>A</sup>	930.38 <sup>A</sup>	915.34 <sup>B</sup>	932.16 <sup>B</sup>
Rental and leasing services - 532	11.3 <sup>A</sup>	12.6 <sup>A</sup>	12.1 <sup>A</sup>	1,058.90 <sup>A</sup>	1,181.35 <sup>B</sup>	1,199.80 <sup>A</sup>
Lessors of non-financial intangible assets (except copyrighted works) - 533,5331	0.6 <sup>A</sup>	0.6 <sup>A</sup>	0.6 <sup>A</sup>	.	.	.
<b>Professional, scientific and technical services - 54,541</b>	<b>108.4<sup>A</sup></b>	<b>111.6<sup>A</sup></b>	<b>112.7<sup>A</sup></b>	<b>1,282.70<sup>A</sup></b>	<b>1,297.95<sup>A</sup></b>	<b>1,392.46<sup>A</sup></b>
<b>Management of companies and enterprises - 55,551</b>	<b>19.1<sup>A</sup></b>	<b>17.8<sup>A</sup></b>	<b>18.7<sup>A</sup></b>	<b>1,631.42<sup>B</sup></b>	<b>1,738.76<sup>B</sup></b>	<b>1,899.30<sup>B</sup></b>
<b>Administrative and support, waste management and remediation services - 56</b>	<b>70.8<sup>A</sup></b>	<b>77.3<sup>A</sup></b>	<b>72.5<sup>A</sup></b>	<b>784.66<sup>A</sup></b>	<b>812.16<sup>A</sup></b>	<b>839.16<sup>A</sup></b>
Administrative and support services - 561	64.4 <sup>A</sup>	71.2 <sup>A</sup>	67.2 <sup>A</sup>	735.44 <sup>A</sup>	781.83 <sup>A</sup>	803.91 <sup>A</sup>
Waste management and remediation services - 562	6.4 <sup>A</sup>	6.1 <sup>A</sup>	5.3 <sup>A</sup>	1,282.67 <sup>C</sup>	1,164.89 <sup>B</sup>	1,286.23 <sup>A</sup>
<b>Educational services - 61,611</b>	<b>129.7<sup>A</sup></b>	<b>134.7<sup>A</sup></b>	<b>128.8<sup>A</sup></b>	<b>943.53<sup>A</sup></b>	<b>979.46<sup>A</sup></b>	<b>1,021.21<sup>A</sup></b>
<b>Education special - 611N</b>	<b>124.2<sup>A</sup></b>	<b>129.0<sup>A</sup></b>	<b>123.4<sup>A</sup></b>	<b>960.18<sup>A</sup></b>	<b>995.25<sup>A</sup></b>	<b>1,035.86<sup>A</sup></b>
<b>Health care and social assistance - 62</b>	<b>139.7<sup>A</sup></b>	<b>143.7<sup>A</sup></b>	<b>142.2<sup>A</sup></b>	<b>818.90<sup>A</sup></b>	<b>830.04<sup>A</sup></b>	<b>857.38<sup>A</sup></b>
Ambulatory health care services - 621	44.1 <sup>A</sup>	44.5 <sup>A</sup>	44.0 <sup>A</sup>	942.84 <sup>A</sup>	931.91 <sup>A</sup>	974.95 <sup>B</sup>
Hospitals - 622	41.9 <sup>A</sup>	43.7 <sup>A</sup>	43.3 <sup>A</sup>	921.30 <sup>A</sup>	993.81 <sup>A</sup>	991.58 <sup>A</sup>
Nursing and residential care facilities - 623	29.4 <sup>A</sup>	29.9 <sup>A</sup>	29.5 <sup>A</sup>	628.05 <sup>A</sup>	613.71 <sup>A</sup>	623.46 <sup>A</sup>
Social assistance - 624	24.3 <sup>A</sup>	25.6 <sup>A</sup>	25.4 <sup>A</sup>	648.51 <sup>A</sup>	626.55 <sup>A</sup>	697.44 <sup>A</sup>
<b>Arts, entertainment and recreation - 71</b>	<b>27.5<sup>A</sup></b>	<b>27.3<sup>B</sup></b>	<b>26.9<sup>A</sup></b>	<b>547.16<sup>A</sup></b>	<b>615.17<sup>A</sup></b>	<b>660.15<sup>A</sup></b>
Performing arts, spectator sports and related industries - 711	7.2 <sup>A</sup>	7.1 <sup>B</sup>	6.4 <sup>A</sup>	721.78 <sup>B</sup>	911.27 <sup>B</sup>	1,089.60 <sup>B</sup>
Heritage institutions - 712,7121	2.2 <sup>A</sup>	2.5 <sup>A</sup>	2.3 <sup>A</sup>	.	.	.
Amusement, gambling and recreation industries - 713	18.0 <sup>A</sup>	17.7 <sup>B</sup>	18.3 <sup>A</sup>	452.93 <sup>B</sup>	474.06 <sup>A</sup>	495.89 <sup>A</sup>
<b>Accommodation and food services - 72</b>	<b>133.6<sup>A</sup></b>	<b>137.2<sup>A</sup></b>	<b>130.8<sup>A</sup></b>	<b>401.17<sup>A</sup></b>	<b>410.10<sup>A</sup></b>	<b>401.79<sup>A</sup></b>
Accommodation services - 721	28.4 <sup>A</sup>	27.7 <sup>A</sup>	26.0 <sup>A</sup>	554.63 <sup>B</sup>	524.20 <sup>A</sup>	510.63 <sup>A</sup>
Food services and drinking places - 722	105.2 <sup>A</sup>	109.6 <sup>A</sup>	104.8 <sup>A</sup>	359.73 <sup>A</sup>	381.29 <sup>A</sup>	374.76 <sup>A</sup>
<b>Other services (except public administration) - 81</b>	<b>64.8<sup>A</sup></b>	<b>68.5<sup>A</sup></b>	<b>66.2<sup>A</sup></b>	<b>763.31<sup>A</sup></b>	<b>809.83<sup>A</sup></b>	<b>808.64<sup>A</sup></b>
Repair and maintenance - 811	27.4 <sup>A</sup>	28.5 <sup>A</sup>	27.4 <sup>A</sup>	909.53 <sup>A</sup>	1,015.09 <sup>A</sup>	1,026.57 <sup>A</sup>
Personal and laundry services - 812	16.9 <sup>A</sup>	17.6 <sup>A</sup>	17.2 <sup>A</sup>	505.33 <sup>B</sup>	527.40 <sup>B</sup>	518.14 <sup>A</sup>
Grant-making, civic, and professional and similar organizations excluding religion - 813	20.6 <sup>A</sup>	22.4 <sup>A</sup>	21.6 <sup>A</sup>	780.35 <sup>A</sup>	771.27 <sup>A</sup>	763.04 <sup>A</sup>
<b>Public administration - 91</b>	<b>98.1<sup>A</sup></b>	<b>101.0<sup>A</sup></b>	<b>98.5<sup>A</sup></b>	<b>1,152.61<sup>A</sup></b>	<b>1,162.56<sup>A</sup></b>	<b>1,160.89<sup>A</sup></b>
Federal government public administration - 911	18.5 <sup>A</sup>	18.6 <sup>A</sup>	18.2 <sup>A</sup>	1,226.82 <sup>A</sup>	1,326.05 <sup>A</sup>	1,258.25 <sup>A</sup>
Provincial and territorial public administration - 912	27.4 <sup>A</sup>	26.5 <sup>A</sup>	26.6 <sup>A</sup>	1,263.81 <sup>A</sup>	1,275.88 <sup>A</sup>	1,261.17 <sup>A</sup>
Local, municipal and regional public administration - 913	46.8 <sup>A</sup>	50.2 <sup>A</sup>	48.0 <sup>A</sup>	1,102.47 <sup>A</sup>	1,094.05 <sup>A</sup>	1,131.53 <sup>A</sup>
Aboriginal public administration - 914	5.5 <sup>A</sup>	5.8 <sup>A</sup>	5.7 <sup>C</sup>	F	F	F

1. Earnings exclude unclassified

**Table 4-11**  
**Estimates of employment and average weekly earnings for all employees, by industry — British Columbia**

Industry - NAICS	Employment			Average weekly earnings (including overtime)		
	January 2010	December 2010 <sup>r</sup>	January 2011 <sup>p</sup>	January 2010	December 2010 <sup>r</sup>	January 2011 <sup>p</sup>
	in thousands			current dollars		
<b>Industrial aggregate including unclassified businesses<sup>1</sup> - 00-91N</b>	<b>1,846.0<sup>A</sup></b>	<b>1,934.3<sup>A</sup></b>	<b>1,872.3<sup>A</sup></b>	<b>803.28<sup>A</sup></b>	<b>835.21<sup>A</sup></b>	<b>833.62<sup>A</sup></b>
<b>Goods producing industries - 11-33N</b>	<b>269.8<sup>A</sup></b>	<b>295.1<sup>A</sup></b>	<b>279.0<sup>A</sup></b>	<b>1,008.03<sup>A</sup></b>	<b>1,024.10<sup>A</sup></b>	<b>1,029.88<sup>A</sup></b>
<b>Forestry, logging and support - 11N</b>	<b>12.3<sup>B</sup></b>	<b>14.2<sup>A</sup></b>	<b>13.0<sup>A</sup></b>	<b>1,031.38<sup>B</sup></b>	<b>1,080.61<sup>B</sup></b>	<b>1,066.23<sup>A</sup></b>
Forestry and logging - 113	9.9 <sup>B</sup>	11.3 <sup>A</sup>	10.5 <sup>A</sup>	1,083.06 <sup>B</sup>	1,152.90 <sup>B</sup>	1,120.58 <sup>A</sup>
Support activities for forestry - 1153	2.4 <sup>A</sup>	2.9 <sup>A</sup>	2.5 <sup>A</sup>	818.40 <sup>A</sup>	796.28 <sup>B</sup>	839.76 <sup>A</sup>
<b>Mining, quarrying, and oil and gas extraction - 21</b>	<b>13.7<sup>A</sup></b>	<b>16.8<sup>A</sup></b>	<b>16.4<sup>A</sup></b>	<b>1,514.00<sup>A</sup></b>	<b>1,401.86<sup>A</sup></b>	<b>1,493.58<sup>A</sup></b>
Oil and gas extraction - 211,2111	0.9 <sup>A</sup>	1.7 <sup>A</sup>	1.7 <sup>A</sup>	F	F	F
Mining and quarrying (except oil and gas) - 212	7.6 <sup>A</sup>	8.1 <sup>A</sup>	8.0 <sup>A</sup>	1,535.08 <sup>B</sup>	1,354.13 <sup>A</sup>	1,434.48 <sup>A</sup>
Support activities for mining and oil and gas extraction - 213,2131	5.1 <sup>A</sup>	7.1 <sup>A</sup>	6.8 <sup>A</sup>	1,404.80 <sup>A</sup>	1,309.29 <sup>C</sup>	1,398.55 <sup>B</sup>
<b>Utilities - 22,221</b>	<b>9.3<sup>A</sup></b>	<b>9.4<sup>A</sup></b>	<b>9.1<sup>A</sup></b>	<b>1,644.60<sup>A</sup></b>	<b>1,567.44<sup>A</sup></b>	<b>1,598.60<sup>A</sup></b>
<b>Construction - 23</b>	<b>104.1<sup>A</sup></b>	<b>118.3<sup>A</sup></b>	<b>109.1<sup>A</sup></b>	<b>960.55<sup>A</sup></b>	<b>1,021.97<sup>A</sup></b>	<b>1,006.45<sup>A</sup></b>
Construction of buildings - 236	29.0 <sup>A</sup>	33.4 <sup>A</sup>	31.1 <sup>A</sup>	960.19 <sup>A</sup>	1,011.52 <sup>A</sup>	988.56 <sup>A</sup>
Heavy and civil engineering construction - 237	14.9 <sup>A</sup>	17.8 <sup>A</sup>	16.1 <sup>A</sup>	1,066.91 <sup>A</sup>	1,198.44 <sup>A</sup>	1,153.09 <sup>A</sup>
Specialty trade contractors - 238	60.2 <sup>A</sup>	67.1 <sup>A</sup>	61.9 <sup>A</sup>	934.50 <sup>A</sup>	980.37 <sup>A</sup>	977.25 <sup>A</sup>
<b>Manufacturing - 31-33</b>	<b>130.3<sup>A</sup></b>	<b>136.3<sup>A</sup></b>	<b>131.3<sup>A</sup></b>	<b>945.23<sup>A</sup></b>	<b>935.89<sup>A</sup></b>	<b>948.05<sup>A</sup></b>
<b>Non-durable goods - 311N</b>	<b>53.0<sup>A</sup></b>	<b>55.7<sup>A</sup></b>	<b>53.1<sup>A</sup></b>	<b>857.94<sup>A</sup></b>	<b>862.86<sup>A</sup></b>	<b>851.86<sup>A</sup></b>
Food manufacturing - 311	22.6 <sup>A</sup>	24.7 <sup>A</sup>	23.0 <sup>A</sup>	671.16 <sup>A</sup>	722.77 <sup>A</sup>	707.97 <sup>A</sup>
Beverage and tobacco product manufacturing - 312	4.1 <sup>A</sup>	4.7 <sup>A</sup>	4.3 <sup>A</sup>	737.64 <sup>B</sup>	754.64 <sup>B</sup>	F
Textile product mills - 314	1.0 <sup>A</sup>	0.9 <sup>A</sup>	0.9 <sup>A</sup>	1.0 <sup>A</sup>	1.0 <sup>A</sup>	1.0 <sup>A</sup>
Clothing manufacturing - 315	1.9 <sup>A</sup>	2.0 <sup>A</sup>	1.9 <sup>A</sup>	607.97 <sup>B</sup>	498.58 <sup>B</sup>	536.81 <sup>A</sup>
Paper manufacturing - 322	8.0 <sup>A</sup>	7.5 <sup>A</sup>	7.5 <sup>B</sup>	1,439.43 <sup>A</sup>	1,319.34 <sup>B</sup>	1,257.41 <sup>B</sup>
Printing and related support activities - 323,3231	5.0 <sup>A</sup>	5.0 <sup>A</sup>	4.9 <sup>A</sup>	831.44 <sup>B</sup>	783.47 <sup>B</sup>	876.31 <sup>A</sup>
Petroleum and coal product manufacturing - 324,3241	0.6 <sup>A</sup>	0.8 <sup>A</sup>	0.7 <sup>A</sup>	0.8 <sup>A</sup>	0.8 <sup>A</sup>	0.8 <sup>A</sup>
Chemical manufacturing - 325	4.4 <sup>A</sup>	4.2 <sup>A</sup>	4.2 <sup>A</sup>	945.95 <sup>A</sup>	1,095.22 <sup>B</sup>	1,036.94 <sup>A</sup>
Plastics and rubber products manufacturing - 326	5.1 <sup>A</sup>	5.6 <sup>A</sup>	5.5 <sup>A</sup>	863.24 <sup>B</sup>	933.70 <sup>B</sup>	818.79 <sup>A</sup>
<b>Durable goods - 321N</b>	<b>77.3<sup>A</sup></b>	<b>80.6<sup>A</sup></b>	<b>78.2<sup>A</sup></b>	<b>1,005.11<sup>A</sup></b>	<b>986.35<sup>A</sup></b>	<b>1,013.39<sup>A</sup></b>
Wood product manufacturing - 321	23.4 <sup>A</sup>	23.9 <sup>A</sup>	23.0 <sup>A</sup>	978.73 <sup>A</sup>	893.45 <sup>B</sup>	960.13 <sup>B</sup>
Non-metallic mineral product manufacturing - 327	4.8 <sup>A</sup>	5.6 <sup>A</sup>	5.1 <sup>A</sup>	969.46 <sup>B</sup>	895.77 <sup>A</sup>	861.80 <sup>B</sup>
Primary metal manufacturing - 331	4.9 <sup>A</sup>	5.5 <sup>A</sup>	5.3 <sup>A</sup>	1,418.77 <sup>A</sup>	1,495.66 <sup>A</sup>	1,434.12 <sup>A</sup>
Fabricated metal product manufacturing - 332	9.6 <sup>A</sup>	10.5 <sup>A</sup>	10.1 <sup>A</sup>	931.48 <sup>A</sup>	1,006.32 <sup>A</sup>	975.48 <sup>A</sup>
Machinery manufacturing - 333	7.4 <sup>A</sup>	7.8 <sup>A</sup>	7.7 <sup>A</sup>	924.03 <sup>A</sup>	1,095.86 <sup>A</sup>	1,151.79 <sup>A</sup>
Computer and electronic product manufacturing - 334	6.2 <sup>A</sup>	5.8 <sup>A</sup>	5.9 <sup>A</sup>	1,412.06 <sup>A</sup>	1,083.35 <sup>A</sup>	1,091.00 <sup>B</sup>
Electrical equipment, appliance and component manufacturing - 335	2.7 <sup>A</sup>	3.1 <sup>A</sup>	3.2 <sup>A</sup>	1,001.66 <sup>A</sup>	1,058.55 <sup>B</sup>	1,140.13 <sup>A</sup>
Transportation equipment manufacturing - 336	5.8 <sup>A</sup>	5.5 <sup>A</sup>	5.4 <sup>A</sup>	1,001.66 <sup>A</sup>	1,058.55 <sup>B</sup>	1,140.13 <sup>A</sup>
Furniture and related product manufacturing - 337	6.1 <sup>A</sup>	6.4 <sup>A</sup>	6.0 <sup>A</sup>	710.76 <sup>A</sup>	791.15 <sup>B</sup>	753.13 <sup>A</sup>
Miscellaneous manufacturing - 339	6.5 <sup>A</sup>	6.6 <sup>A</sup>	6.5 <sup>A</sup>	856.90 <sup>A</sup>	802.79 <sup>A</sup>	841.48 <sup>A</sup>
<b>Service producing industries - 41-91N</b>	<b>1,531.2<sup>A</sup></b>	<b>1,580.7<sup>A</sup></b>	<b>1,539.0<sup>A</sup></b>	<b>767.20<sup>A</sup></b>	<b>799.95<sup>A</sup></b>	<b>798.03<sup>A</sup></b>
<b>Trade - 41-45N</b>	<b>337.4<sup>A</sup></b>	<b>350.6<sup>A</sup></b>	<b>341.0<sup>A</sup></b>	<b>611.66<sup>A</sup></b>	<b>638.94<sup>A</sup></b>	<b>626.92<sup>A</sup></b>
<b>Wholesale trade - 41</b>	<b>85.3<sup>A</sup></b>	<b>87.9<sup>A</sup></b>	<b>85.3<sup>A</sup></b>	<b>950.18<sup>A</sup></b>	<b>996.31<sup>A</sup></b>	<b>965.45<sup>A</sup></b>
Farm product wholesaler-distributors - 411,4111	1.0 <sup>A</sup>	1.0 <sup>A</sup>	0.9 <sup>A</sup>	F	F	F
Petroleum product wholesaler-distributors - 412,4121	1.3 <sup>A</sup>	1.5 <sup>A</sup>	1.6 <sup>A</sup>	1.6 <sup>A</sup>	1.6 <sup>A</sup>	1.6 <sup>A</sup>
Food, beverage and tobacco wholesaler-distributors - 413	15.7 <sup>A</sup>	16.6 <sup>A</sup>	15.3 <sup>A</sup>	751.62 <sup>A</sup>	754.31 <sup>B</sup>	795.30 <sup>A</sup>
Personal and household goods wholesaler-distributors - 414	9.8 <sup>A</sup>	9.7 <sup>A</sup>	9.5 <sup>A</sup>	763.75 <sup>B</sup>	869.53 <sup>A</sup>	870.33 <sup>B</sup>
Motor vehicle and parts wholesaler-distributors - 415	7.0 <sup>A</sup>	7.1 <sup>A</sup>	7.4 <sup>A</sup>	1,051.45 <sup>B</sup>	F	F
Building material and supplies wholesaler-distributors - 416	15.6 <sup>A</sup>	16.9 <sup>A</sup>	16.7 <sup>A</sup>	992.84 <sup>A</sup>	1,088.38 <sup>A</sup>	998.32 <sup>B</sup>
Machinery, equipment and supplies wholesaler-distributors - 417	20.2 <sup>A</sup>	19.9 <sup>A</sup>	19.6 <sup>A</sup>	1,184.07 <sup>A</sup>	1,207.46 <sup>B</sup>	1,227.95 <sup>A</sup>
Miscellaneous wholesaler-distributors - 418	9.8 <sup>A</sup>	10.3 <sup>A</sup>	9.8 <sup>A</sup>	783.73 <sup>A</sup>	871.44 <sup>B</sup>	838.08 <sup>A</sup>
Wholesale electronic markets, and agents and brokers - 419,4191	4.8 <sup>A</sup>	4.9 <sup>A</sup>	4.5 <sup>A</sup>	F	F	F
<b>Retail trade - 44-45</b>	<b>252.1<sup>A</sup></b>	<b>262.8<sup>A</sup></b>	<b>255.7<sup>A</sup></b>	<b>497.14<sup>A</sup></b>	<b>519.40<sup>A</sup></b>	<b>514.05<sup>A</sup></b>
Motor vehicle and parts dealers - 441	23.7 <sup>A</sup>	23.9 <sup>A</sup>	23.8 <sup>A</sup>	863.61 <sup>A</sup>	903.13 <sup>B</sup>	887.86 <sup>B</sup>
Furniture and home furnishings stores - 442	9.5 <sup>A</sup>	10.0 <sup>A</sup>	9.6 <sup>A</sup>	590.43 <sup>B</sup>	691.67 <sup>B</sup>	627.33 <sup>A</sup>
Electronics and appliance stores - 443,4431	9.5 <sup>A</sup>	10.6 <sup>A</sup>	10.9 <sup>A</sup>	10.9 <sup>A</sup>	10.9 <sup>A</sup>	10.9 <sup>A</sup>
Building material and garden equipment and supplies dealers - 444	15.4 <sup>A</sup>	16.2 <sup>A</sup>	15.4 <sup>A</sup>	608.38 <sup>A</sup>	721.41 <sup>B</sup>	656.28 <sup>A</sup>
Food and beverage stores - 445	75.4 <sup>A</sup>	76.8 <sup>A</sup>	75.3 <sup>A</sup>	412.96 <sup>A</sup>	428.09 <sup>A</sup>	444.32 <sup>A</sup>
Health and personal care stores - 446,4461	18.9 <sup>A</sup>	20.4 <sup>A</sup>	19.9 <sup>A</sup>	611.65 <sup>B</sup>	664.82 <sup>B</sup>	615.76 <sup>B</sup>
Gasoline stations - 447,4471	11.1 <sup>A</sup>	11.3 <sup>A</sup>	11.0 <sup>A</sup>	398.03 <sup>A</sup>	439.52 <sup>A</sup>	413.69 <sup>A</sup>
Clothing and clothing accessories stores - 448	30.1 <sup>A</sup>	30.5 <sup>A</sup>	29.1 <sup>A</sup>	385.67 <sup>B</sup>	379.73 <sup>B</sup>	370.44 <sup>A</sup>
Sporting goods, hobby, book and music stores - 451	13.9 <sup>A</sup>	14.2 <sup>A</sup>	13.9 <sup>A</sup>	386.00 <sup>A</sup>	433.64 <sup>A</sup>	435.21 <sup>A</sup>
General merchandise stores - 452	29.7 <sup>A</sup>	32.4 <sup>B</sup>	31.1 <sup>A</sup>	424.51 <sup>A</sup>	415.46 <sup>A</sup>	404.37 <sup>A</sup>
Miscellaneous store retailers - 453	13.0 <sup>A</sup>	13.8 <sup>A</sup>	13.0 <sup>A</sup>	408.08 <sup>A</sup>	433.70 <sup>A</sup>	400.22 <sup>A</sup>
Non-store retailers - 454	2.1 <sup>B</sup>	2.6 <sup>A</sup>	2.8 <sup>A</sup>	F	F	773.48 <sup>A</sup>

See notes at the end of the table.

Table 4-11 – continued

## Estimates of employment and average weekly earnings for all employees, by industry — British Columbia

Industry - NAICS	Employment			Average weekly earnings (including overtime)		
	January 2010	December 2010 <sup>f</sup>	January 2011 <sup>p</sup>	January 2010	December 2010 <sup>f</sup>	January 2011 <sup>p</sup>
	in thousands			current dollars		
<b>Transportation and warehousing - 48-49</b>	<b>94.8<sup>A</sup></b>	<b>98.3<sup>A</sup></b>	<b>96.8<sup>A</sup></b>	<b>899.30<sup>A</sup></b>	<b>926.09<sup>A</sup></b>	<b>937.14<sup>A</sup></b>
Air transportation - 481	17.2 <sup>A</sup>	16.6 <sup>A</sup>	16.5 <sup>A</sup>	1,018.39 <sup>B</sup>	841.67 <sup>A</sup>	902.36 <sup>A</sup>
Rail transportation - 482,4821	4.3 <sup>A</sup>	4.5 <sup>A</sup>	4.4 <sup>A</sup>	F	F	F
Truck transportation - 484	17.3 <sup>A</sup>	19.0 <sup>A</sup>	17.8 <sup>A</sup>	888.03 <sup>A</sup>	884.78 <sup>B</sup>	921.71 <sup>A</sup>
Transit and ground passenger transportation - 485	13.4 <sup>B</sup>	12.6 <sup>B</sup>	12.3 <sup>B</sup>	784.05 <sup>A</sup>	952.84 <sup>B</sup>	872.40 <sup>A</sup>
Support activities for transportation - 488	15.6 <sup>A</sup>	17.0 <sup>A</sup>	17.0 <sup>A</sup>	997.78 <sup>A</sup>	1,007.45 <sup>A</sup>	1,016.76 <sup>A</sup>
Warehousing and storage - 493,4931	6.7 <sup>A</sup>	7.6 <sup>A</sup>	7.8 <sup>A</sup>	792.17 <sup>B</sup>	784.73 <sup>A</sup>	767.27 <sup>B</sup>
<b>Information and cultural industries - 51</b>	<b>39.6<sup>A</sup></b>	<b>45.3<sup>A</sup></b>	<b>42.7<sup>A</sup></b>	<b>1,023.53<sup>A</sup></b>	<b>1,045.71<sup>A</sup></b>	<b>1,092.86<sup>A</sup></b>
Publishing industries - 511	14.5 <sup>A</sup>	15.3 <sup>A</sup>	15.4 <sup>A</sup>	1,192.75 <sup>A</sup>	1,256.62 <sup>A</sup>	1,258.60 <sup>A</sup>
Motion picture and sound recording industries - 512	6.2 <sup>A</sup>	9.3 <sup>A</sup>	7.0 <sup>A</sup>	667.34 <sup>B</sup>	633.38 <sup>A</sup>	739.70 <sup>A</sup>
Broadcasting (except Internet) - 515	3.3 <sup>A</sup>	4.4 <sup>A</sup>	4.3 <sup>A</sup>	F	F	F
Telecommunications - 517	10.0 <sup>A</sup>	9.7 <sup>A</sup>	9.4 <sup>A</sup>	1,099.55 <sup>A</sup>	1,224.29 <sup>A</sup>	1,309.88 <sup>A</sup>
Data processing, hosting, and related services - 518,5182	2.0 <sup>A</sup>	2.9 <sup>A</sup>	2.9 <sup>A</sup>	F	1,424.98 <sup>B</sup>	1,381.41 <sup>B</sup>
Other information services - 519,5191	3.6 <sup>A</sup>	3.8 <sup>A</sup>	3.7 <sup>A</sup>	717.54 <sup>A</sup>	F	F
<b>Finance and insurance - 52</b>	<b>74.7<sup>A</sup></b>	<b>77.2<sup>A</sup></b>	<b>78.8<sup>A</sup></b>	<b>1,036.28<sup>A</sup></b>	<b>1,023.67<sup>A</sup></b>	<b>1,046.65<sup>A</sup></b>
Credit intermediation and related activities - 522	39.3 <sup>B</sup>	40.0 <sup>A</sup>	39.8 <sup>A</sup>	939.03 <sup>A</sup>	866.93 <sup>A</sup>	902.56 <sup>A</sup>
Securities, commodity contracts, and other financial investment and related activities - 523	12.4 <sup>A</sup>	12.9 <sup>A</sup>	14.8 <sup>A</sup>	1,382.07 <sup>A</sup>	1,355.88 <sup>B</sup>	1,334.67 <sup>B</sup>
Insurance carriers and related activities - 524	22.4 <sup>A</sup>	23.7 <sup>A</sup>	23.8 <sup>A</sup>	1,009.78 <sup>A</sup>	1,106.20 <sup>A</sup>	1,105.49 <sup>A</sup>
<b>Real estate and rental and leasing - 53</b>	<b>35.1<sup>A</sup></b>	<b>36.8<sup>A</sup></b>	<b>34.8<sup>A</sup></b>	<b>802.74<sup>A</sup></b>	<b>779.69<sup>A</sup></b>	<b>812.32<sup>A</sup></b>
Real estate - 531	24.6 <sup>A</sup>	26.1 <sup>A</sup>	24.6 <sup>A</sup>	822.86 <sup>A</sup>	762.56 <sup>B</sup>	810.08 <sup>A</sup>
Rental and leasing services - 532	9.5 <sup>A</sup>	9.7 <sup>A</sup>	9.3 <sup>A</sup>	713.49 <sup>A</sup>	808.45 <sup>B</sup>	807.16 <sup>A</sup>
Lessors of non-financial intangible assets (except copyrighted works) - 533,5331	0.9 <sup>A</sup>	1.0 <sup>A</sup>	1.0 <sup>A</sup>	.	.	.
<b>Professional, scientific and technical services - 54,541</b>	<b>95.3<sup>A</sup></b>	<b>98.0<sup>A</sup></b>	<b>96.0<sup>A</sup></b>	<b>1,145.44<sup>A</sup></b>	<b>1,246.21<sup>A</sup></b>	<b>1,187.39<sup>A</sup></b>
<b>Management of companies and enterprises - 55,551</b>	<b>14.3<sup>A</sup></b>	<b>13.7<sup>A</sup></b>	<b>13.1<sup>A</sup></b>	<b>1,191.81<sup>A</sup></b>	<b>1,330.57<sup>B</sup></b>	<b>1,344.52<sup>A</sup></b>
<b>Administrative and support, waste management and remediation services - 56</b>	<b>92.7<sup>A</sup></b>	<b>92.6<sup>A</sup></b>	<b>87.7<sup>A</sup></b>	<b>718.23<sup>A</sup></b>	<b>826.10<sup>A</sup></b>	<b>818.93<sup>A</sup></b>
Administrative and support services - 561	87.9 <sup>A</sup>	87.5 <sup>A</sup>	82.7 <sup>A</sup>	705.41 <sup>A</sup>	813.25 <sup>A</sup>	806.10 <sup>A</sup>
Waste management and remediation services - 562	4.8 <sup>A</sup>	5.1 <sup>A</sup>	4.9 <sup>A</sup>	F	F	F
<b>Educational services - 61,611</b>	<b>142.6<sup>A</sup></b>	<b>148.4<sup>A</sup></b>	<b>143.6<sup>A</sup></b>	<b>959.83<sup>A</sup></b>	<b>965.50<sup>A</sup></b>	<b>981.95<sup>A</sup></b>
<b>Education special - 611N</b>	<b>132.1<sup>A</sup></b>	<b>137.7<sup>A</sup></b>	<b>133.2<sup>A</sup></b>	<b>996.37<sup>A</sup></b>	<b>1,002.55<sup>A</sup></b>	<b>1,019.24<sup>A</sup></b>
<b>Health care and social assistance - 62</b>	<b>212.5<sup>A</sup></b>	<b>223.1<sup>A</sup></b>	<b>216.5<sup>A</sup></b>	<b>759.67<sup>A</sup></b>	<b>805.43<sup>A</sup></b>	<b>798.53<sup>A</sup></b>
Ambulatory health care services - 621	62.0 <sup>A</sup>	63.5 <sup>A</sup>	61.2 <sup>A</sup>	830.41 <sup>A</sup>	825.01 <sup>A</sup>	847.34 <sup>A</sup>
Hospitals - 622	71.9 <sup>A</sup>	79.2 <sup>A</sup>	75.9 <sup>A</sup>	833.07 <sup>B</sup>	982.77 <sup>A</sup>	933.34 <sup>A</sup>
Nursing and residential care facilities - 623	45.6 <sup>A</sup>	46.7 <sup>A</sup>	46.0 <sup>A</sup>	658.78 <sup>A</sup>	665.69 <sup>A</sup>	669.41 <sup>A</sup>
Social assistance - 624	33.0 <sup>A</sup>	33.8 <sup>A</sup>	33.5 <sup>A</sup>	606.37 <sup>B</sup>	546.02 <sup>A</sup>	581.16 <sup>A</sup>
<b>Arts, entertainment and recreation - 71</b>	<b>34.8<sup>A</sup></b>	<b>36.0<sup>A</sup></b>	<b>35.5<sup>A</sup></b>	<b>545.93<sup>A</sup></b>	<b>551.02<sup>A</sup></b>	<b>571.18<sup>A</sup></b>
Performing arts, spectator sports and related industries - 711	7.4 <sup>A</sup>	5.5 <sup>B</sup>	5.1 <sup>A</sup>	F	761.50 <sup>B</sup>	789.72 <sup>B</sup>
Heritage institutions - 712,7121	2.7 <sup>A</sup>	2.8 <sup>A</sup>	2.8 <sup>A</sup>	673.68 <sup>A</sup>	697.38 <sup>A</sup>	693.24 <sup>A</sup>
Amusement, gambling and recreation industries - 713	24.8 <sup>A</sup>	27.7 <sup>A</sup>	27.7 <sup>A</sup>	470.04 <sup>A</sup>	494.71 <sup>A</sup>	518.59 <sup>A</sup>
<b>Accommodation and food services - 72</b>	<b>178.7<sup>A</sup></b>	<b>178.6<sup>A</sup></b>	<b>175.3<sup>A</sup></b>	<b>336.88<sup>A</sup></b>	<b>348.76<sup>A</sup></b>	<b>338.63<sup>A</sup></b>
Accommodation services - 721	31.7 <sup>A</sup>	31.4 <sup>A</sup>	30.3 <sup>A</sup>	484.04 <sup>A</sup>	502.79 <sup>A</sup>	468.27 <sup>A</sup>
Food services and drinking places - 722	146.9 <sup>A</sup>	147.2 <sup>A</sup>	145.0 <sup>A</sup>	305.09 <sup>A</sup>	315.96 <sup>A</sup>	311.51 <sup>A</sup>
<b>Other services (except public administration) - 81</b>	<b>64.9<sup>A</sup></b>	<b>66.4<sup>A</sup></b>	<b>64.2<sup>A</sup></b>	<b>656.59<sup>A</sup></b>	<b>711.46<sup>A</sup></b>	<b>701.93<sup>A</sup></b>
Repair and maintenance - 811	20.0 <sup>A</sup>	20.6 <sup>A</sup>	19.8 <sup>A</sup>	750.91 <sup>A</sup>	821.86 <sup>A</sup>	858.67 <sup>A</sup>
Personal and laundry services - 812	18.9 <sup>A</sup>	18.9 <sup>A</sup>	18.5 <sup>A</sup>	477.60 <sup>A</sup>	496.14 <sup>A</sup>	480.54 <sup>A</sup>
Grant-making, civic, and professional and similar organizations excluding religion - 813	26.0 <sup>A</sup>	26.8 <sup>A</sup>	25.8 <sup>A</sup>	714.56 <sup>A</sup>	778.70 <sup>A</sup>	740.55 <sup>A</sup>
<b>Public administration - 91</b>	<b>113.9<sup>A</sup></b>	<b>115.7<sup>A</sup></b>	<b>112.9<sup>A</sup></b>	<b>1,090.20<sup>A</sup></b>	<b>1,081.58<sup>A</sup></b>	<b>1,099.76<sup>A</sup></b>
Federal government public administration - 911	31.8 <sup>A</sup>	31.7 <sup>A</sup>	31.4 <sup>A</sup>	1,267.88 <sup>A</sup>	1,377.34 <sup>A</sup>	1,294.73 <sup>A</sup>
Provincial and territorial public administration - 912	26.9 <sup>A</sup>	26.3 <sup>A</sup>	25.8 <sup>A</sup>	1,243.14 <sup>A</sup>	1,141.32 <sup>A</sup>	1,260.05 <sup>A</sup>
Local, municipal and regional public administration - 913	47.4 <sup>A</sup>	49.8 <sup>A</sup>	48.1 <sup>A</sup>	957.52 <sup>A</sup>	929.67 <sup>A</sup>	955.17 <sup>A</sup>
Aboriginal public administration - 914	7.7 <sup>A</sup>	7.9 <sup>A</sup>	7.6 <sup>A</sup>	638.53 <sup>B</sup>	654.83 <sup>B</sup>	664.13 <sup>A</sup>

1. Earnings exclude unclassified

**Table 4-12**  
**Estimates of employment and average weekly earnings for all employees, by industry — Yukon**

Industry - NAICS	Employment			Average weekly earnings (including overtime)		
	January 2010	December 2010 <sup>r</sup>	January 2011 <sup>p</sup>	January 2010	December 2010 <sup>r</sup>	January 2011 <sup>p</sup>
	in thousands			current dollars		
<b>Industrial aggregate including unclassified businesses<sup>1</sup> - 00-91N</b>	<b>18.0<sup>A</sup></b>	<b>19.7<sup>A</sup></b>	<b>18.5<sup>A</sup></b>	<b>889.53<sup>A</sup></b>	<b>934.10<sup>A</sup></b>	<b>943.55<sup>A</sup></b>
<b>Goods producing industries - 11-33N</b>	<b>1.3<sup>A</sup></b>	<b>1.9<sup>A</sup></b>	<b>1.5<sup>A</sup></b>	<b>897.98<sup>A</sup></b>	<b>1,070.60<sup>A</sup></b>	<b>996.84<sup>A</sup></b>
<b>Construction - 23</b>	<b>x</b>	<b>x</b>	<b>x</b>	<b>x</b>	<b>x</b>	<b>x</b>
Construction of buildings - 236	0.2 <sup>A</sup>	0.3 <sup>A</sup>	0.3 <sup>A</sup>	796.21 <sup>C</sup>	849.95 <sup>B</sup>	862.35 <sup>B</sup>
<b>Service producing industries - 41-91N</b>	<b>16.6<sup>A</sup></b>	<b>17.5<sup>A</sup></b>	<b>16.6<sup>A</sup></b>	<b>888.89<sup>A</sup></b>	<b>919.49<sup>A</sup></b>	<b>938.75<sup>A</sup></b>
<b>Trade - 41-45N</b>	<b>2.6<sup>B</sup></b>	<b>2.8<sup>A</sup></b>	<b>2.7<sup>A</sup></b>	<b>606.51<sup>B</sup></b>	<b>633.20<sup>A</sup></b>	<b>607.35<sup>A</sup></b>
<b>Wholesale trade - 41</b>	<b>0.3<sup>A</sup></b>	<b>0.3<sup>A</sup></b>	<b>0.3<sup>A</sup></b>	<b>F</b>	<b>1,316.35<sup>A</sup></b>	<b>F</b>
Petroleum product wholesaler-distributors - 412,4121	0.1 <sup>A</sup>	0.1 <sup>A</sup>	0.1 <sup>A</sup>	F	F	F
<b>Retail trade - 44-45</b>	<b>2.3<sup>B</sup></b>	<b>2.5<sup>A</sup></b>	<b>2.4<sup>A</sup></b>	<b>541.77<sup>B</sup></b>	<b>542.28<sup>B</sup></b>	<b>512.76<sup>A</sup></b>
Food and beverage stores - 445	1.0 <sup>C</sup>	1.1 <sup>A</sup>	1.0 <sup>C</sup>	457.73 <sup>D</sup>	366.73 <sup>A</sup>	429.24 <sup>A</sup>
Clothing and clothing accessories stores - 448	0.1 <sup>A</sup>	0.1 <sup>A</sup>	0.1 <sup>A</sup>	F	F	F
Miscellaneous store retailers - 453	0.1 <sup>A</sup>	0.2 <sup>A</sup>	0.2 <sup>A</sup>	.	.	.
<b>Transportation and warehousing - 48-49</b>	<b>1.6<sup>A</sup></b>	<b>1.7<sup>A</sup></b>	<b>1.7<sup>A</sup></b>	<b>790.96<sup>B</sup></b>	<b>946.91<sup>A</sup></b>	<b>889.69<sup>A</sup></b>
Truck transportation - 484	x	x	x	x	x	x
<b>Information and cultural industries - 51</b>	<b>0.4<sup>A</sup></b>	<b>0.4<sup>A</sup></b>	<b>0.4<sup>B</sup></b>	<b>F</b>	<b>F</b>	<b>F</b>
<b>Finance and insurance - 52</b>	<b>0.3<sup>B</sup></b>	<b>0.4<sup>B</sup></b>	<b>0.3<sup>C</sup></b>	<b>1,107.11<sup>A</sup></b>	<b>952.48<sup>A</sup></b>	<b>1,051.14<sup>A</sup></b>
<b>Professional, scientific and technical services - 54,541</b>	<b>0.5<sup>A</sup></b>	<b>0.5<sup>A</sup></b>	<b>0.5<sup>A</sup></b>	.	.	.
<b>Administrative and support, waste management and remediation services - 56</b>	<b>0.4<sup>A</sup></b>	<b>0.4<sup>A</sup></b>	<b>0.4<sup>A</sup></b>	<b>751.72<sup>B</sup></b>	<b>F</b>	<b>F</b>
<b>Health care and social assistance - 62</b>	<b>1.1<sup>A</sup></b>	<b>1.1<sup>A</sup></b>	<b>1.0<sup>A</sup></b>	<b>906.47<sup>A</sup></b>	<b>809.32<sup>A</sup></b>	<b>876.42<sup>A</sup></b>
<b>Accommodation and food services - 72</b>	<b>1.1<sup>A</sup></b>	<b>1.2<sup>A</sup></b>	<b>1.1<sup>A</sup></b>	<b>427.68<sup>B</sup></b>	<b>512.18<sup>C</sup></b>	<b>459.91<sup>A</sup></b>
Accommodation services - 721	0.5 <sup>A</sup>	0.6 <sup>A</sup>	0.5 <sup>A</sup>	486.12 <sup>C</sup>	666.20 <sup>D</sup>	573.37 <sup>A</sup>
Food services and drinking places - 722	0.6 <sup>A</sup>	0.7 <sup>A</sup>	0.6 <sup>A</sup>	F	380.78 <sup>B</sup>	370.13 <sup>A</sup>
<b>Other services (except public administration) - 81</b>	<b>0.5<sup>A</sup></b>	<b>0.6<sup>A</sup></b>	<b>0.5<sup>A</sup></b>	<b>760.07<sup>A</sup></b>	<b>870.66<sup>A</sup></b>	<b>717.86<sup>A</sup></b>
Repair and maintenance - 811	0.1 <sup>A</sup>	0.1 <sup>A</sup>	0.1 <sup>A</sup>	F	963.11 <sup>C</sup>	F
Personal and laundry services - 812	0.1 <sup>A</sup>	0.1 <sup>A</sup>	0.1 <sup>A</sup>	F	F	F
Grant-making, civic, and professional and similar organizations excluding religion - 813	0.3 <sup>A</sup>	0.3 <sup>A</sup>	0.3 <sup>A</sup>	853.74 <sup>A</sup>	947.47 <sup>A</sup>	746.99 <sup>B</sup>
<b>Public administration - 91</b>	<b>5.9<sup>A</sup></b>	<b>6.1<sup>A</sup></b>	<b>5.9<sup>A</sup></b>	<b>1,060.85<sup>A</sup></b>	<b>1,047.32<sup>A</sup></b>	<b>1,133.23<sup>A</sup></b>
Federal government public administration - 911	0.5 <sup>A</sup>	0.5 <sup>A</sup>	0.5 <sup>A</sup>	1,350.21 <sup>A</sup>	1,472.60 <sup>A</sup>	1,380.96 <sup>A</sup>
Provincial and territorial public administration - 912	3.6 <sup>A</sup>	3.7 <sup>A</sup>	3.7 <sup>A</sup>	1,143.05 <sup>A</sup>	1,141.93 <sup>A</sup>	1,212.89 <sup>A</sup>

1. Earnings exclude unclassified

**Table 4-13**  
**Estimates of employment and average weekly earnings for all employees, by industry — Northwest Territories**

Industry - NAICS	Employment			Average weekly earnings (including overtime)		
	January 2010	December 2010 <sup>r</sup>	January 2011 <sup>p</sup>	January 2010	December 2010 <sup>r</sup>	January 2011 <sup>p</sup>
	in thousands			current dollars		
<b>Industrial aggregate including unclassified businesses<sup>1</sup> - 00-91N</b>	<b>26.0<sup>A</sup></b>	<b>27.8<sup>A</sup></b>	<b>26.8<sup>A</sup></b>	<b>1,139.35<sup>A</sup></b>	<b>1,145.43<sup>A</sup></b>	<b>1,222.48<sup>A</sup></b>
<b>Goods producing industries - 11-33N</b>	<b>4.2<sup>A</sup></b>	<b>4.9<sup>A</sup></b>	<b>4.8<sup>A</sup></b>	<b>1,556.49<sup>A</sup></b>	<b>1,598.33<sup>B</sup></b>	<b>1,692.82<sup>A</sup></b>
<b>Construction - 23</b>	<b>1.7<sup>A</sup></b>	<b>1.9<sup>A</sup></b>	<b>1.8<sup>A</sup></b>	<b>1,202.27<sup>A</sup></b>	<b>1,250.20<sup>B</sup></b>	<b>1,255.87<sup>A</sup></b>
Construction of buildings - 236	0.6 <sup>A</sup>	0.8 <sup>A</sup>	0.7 <sup>A</sup>	1,096.77 <sup>A</sup>	1,237.61 <sup>B</sup>	972.71 <sup>B</sup>
Heavy and civil engineering construction - 237	0.3 <sup>B</sup>	0.3 <sup>A</sup>	0.2 <sup>A</sup>	1,159.00 <sup>B</sup>	1,108.34 <sup>D</sup>	1,284.57 <sup>A</sup>
Specialty trade contractors - 238	0.8 <sup>A</sup>	0.8 <sup>B</sup>	0.9 <sup>A</sup>	1,304.23 <sup>A</sup>	1,312.44 <sup>C</sup>	1,459.74 <sup>B</sup>
<b>Service producing industries - 41-91N</b>	<b>21.5<sup>A</sup></b>	<b>22.5<sup>A</sup></b>	<b>21.6<sup>A</sup></b>	<b>1,057.67<sup>A</sup></b>	<b>1,047.19<sup>A</sup></b>	<b>1,118.82<sup>A</sup></b>
<b>Trade - 41-45N</b>	<b>3.0<sup>A</sup></b>	<b>3.3<sup>A</sup></b>	<b>3.1<sup>A</sup></b>	<b>717.98<sup>A</sup></b>	<b>721.27<sup>A</sup></b>	<b>746.68<sup>A</sup></b>
<b>Wholesale trade - 41</b>	<b>0.6<sup>A</sup></b>	<b>0.6<sup>A</sup></b>	<b>0.6<sup>A</sup></b>	<b>1,032.83<sup>A</sup></b>	<b>1,145.37<sup>B</sup></b>	<b>1,179.54<sup>A</sup></b>
<b>Retail trade - 44-45</b>	<b>2.4<sup>A</sup></b>	<b>2.7<sup>A</sup></b>	<b>2.5<sup>A</sup></b>	<b>637.51<sup>B</sup></b>	<b>623.52<sup>A</sup></b>	<b>651.53<sup>A</sup></b>
Food and beverage stores - 445	0.9 <sup>A</sup>	1.2 <sup>B</sup>	1.0 <sup>B</sup>	.	.	.
Miscellaneous store retailers - 453	0.2 <sup>A</sup>	0.2 <sup>A</sup>	x	628.54 <sup>A</sup>	F	x
<b>Transportation and warehousing - 48-49</b>	<b>2.6<sup>A</sup></b>	<b>2.6<sup>A</sup></b>	<b>2.8<sup>B</sup></b>	<b>967.03<sup>A</sup></b>	<b>1,051.36<sup>A</sup></b>	<b>1,059.21<sup>A</sup></b>
Air transportation - 481	1.1 <sup>A</sup>	1.1 <sup>A</sup>	1.4 <sup>A</sup>	1,064.16 <sup>A</sup>	1,080.52 <sup>A</sup>	1,070.45 <sup>A</sup>
<b>Finance and insurance - 52</b>	<b>0.5<sup>B</sup></b>	<b>0.4<sup>B</sup></b>	<b>0.4<sup>C</sup></b>	<b>F</b>	<b>F</b>	<b>F</b>
<b>Professional, scientific and technical services - 54,541</b>	<b>0.9<sup>A</sup></b>	<b>1.2<sup>A</sup></b>	<b>1.0<sup>A</sup></b>	<b>1,184.09<sup>A</sup></b>	<b>1,338.47<sup>A</sup></b>	<b>1,348.63<sup>B</sup></b>
<b>Administrative and support, waste management and remediation services - 56</b>	<b>0.9<sup>B</sup></b>	<b>1.0<sup>A</sup></b>	<b>0.9<sup>A</sup></b>	<b>885.13<sup>A</sup></b>	<b>887.49<sup>A</sup></b>	<b>861.93<sup>A</sup></b>
<b>Educational services - 61,611</b>	<b>2.4<sup>A</sup></b>	<b>2.5<sup>A</sup></b>	<b>2.4<sup>A</sup></b>	<b>1,227.23<sup>A</sup></b>	<b>1,396.79<sup>B</sup></b>	<b>1,424.89<sup>A</sup></b>
<b>Health care and social assistance - 62</b>	<b>x</b>	<b>x</b>	<b>1.4<sup>A</sup></b>	<b>x</b>	<b>x</b>	<b>1,209.62<sup>A</sup></b>
<b>Accommodation and food services - 72</b>	<b>1.8<sup>A</sup></b>	<b>1.9<sup>A</sup></b>	<b>1.7<sup>A</sup></b>	<b>570.77<sup>A</sup></b>	<b>601.45<sup>B</sup></b>	<b>592.06<sup>A</sup></b>
Accommodation services - 721	0.6 <sup>B</sup>	0.7 <sup>A</sup>	0.6 <sup>B</sup>	649.91 <sup>C</sup>	545.66 <sup>A</sup>	592.25 <sup>C</sup>
Food services and drinking places - 722	1.2 <sup>A</sup>	1.3 <sup>A</sup>	1.1 <sup>A</sup>	531.82 <sup>A</sup>	630.88 <sup>B</sup>	591.97 <sup>A</sup>
<b>Other services (except public administration) - 81</b>	<b>0.9<sup>A</sup></b>	<b>0.9<sup>A</sup></b>	<b>0.9<sup>A</sup></b>	<b>891.86<sup>A</sup></b>	<b>768.24<sup>C</sup></b>	<b>797.10<sup>B</sup></b>
Grant-making, civic, and professional and similar organizations excluding religion - 813	0.7 <sup>A</sup>	0.7 <sup>B</sup>	0.7 <sup>A</sup>	915.12 <sup>A</sup>	792.47 <sup>D</sup>	792.91 <sup>B</sup>
<b>Public administration - 91</b>	<b>6.0<sup>A</sup></b>	<b>6.0<sup>A</sup></b>	<b>5.8<sup>A</sup></b>	<b>1,365.15<sup>A</sup></b>	<b>1,287.90<sup>A</sup></b>	<b>1,429.52<sup>A</sup></b>
Federal government public administration - 911	0.9 <sup>A</sup>	0.9 <sup>A</sup>	0.9 <sup>A</sup>	1,349.66 <sup>A</sup>	1,465.99 <sup>A</sup>	1,375.50 <sup>A</sup>
Provincial and territorial public administration - 912	3.5 <sup>A</sup>	3.6 <sup>A</sup>	3.4 <sup>A</sup>	1,584.18 <sup>A</sup>	1,418.74 <sup>A</sup>	1,664.49 <sup>A</sup>
Local, municipal and regional public administration - 913	0.9 <sup>A</sup>	1.0 <sup>A</sup>	0.9 <sup>A</sup>	1,006.71 <sup>A</sup>	932.57 <sup>B</sup>	1,036.22 <sup>B</sup>
Aboriginal public administration - 914	0.6 <sup>B</sup>	0.5 <sup>B</sup>	0.6 <sup>B</sup>	643.04 <sup>B</sup>	F	F

1. Earnings exclude unclassified



**Table 4-14**  
**Estimates of employment and average weekly earnings for all employees, by industry — Nunavut**

Industry - NAICS	Employment			Average weekly earnings (including overtime)		
	January 2010	December 2010 <sup>r</sup>	January 2011 <sup>p</sup>	January 2010	December 2010 <sup>r</sup>	January 2011 <sup>p</sup>
	in thousands			current dollars		
<b>Industrial aggregate including unclassified businesses<sup>1</sup> - 00-91N</b>	<b>9.9<sup>A</sup></b>	<b>11.4<sup>A</sup></b>	<b>10.6<sup>A</sup></b>	<b>814.80<sup>A</sup></b>	<b>880.34<sup>A</sup></b>	<b>811.39<sup>A</sup></b>
<b>Goods producing industries - 11-33N</b>	<b>0.7<sup>B</sup></b>	<b>0.9<sup>A</sup></b>	<b>0.7<sup>B</sup></b>	<b>F</b>	<b>1,263.00<sup>A</sup></b>	<b>1,310.56<sup>B</sup></b>
<b>Construction - 23</b>	<b>x</b>	<b>x</b>	<b>x</b>	<b>x</b>	<b>x</b>	<b>x</b>
Construction of buildings - 236	0.2 <sup>B</sup>	0.5 <sup>A</sup>	0.3 <sup>C</sup>	F	1,195.26 <sup>B</sup>	956.75 <sup>B</sup>
<b>Service producing industries - 41-91N</b>	<b>9.0<sup>A</sup></b>	<b>10.3<sup>A</sup></b>	<b>9.7<sup>A</sup></b>	<b>788.33<sup>A</sup></b>	<b>845.44<sup>A</sup></b>	<b>777.18<sup>A</sup></b>
<b>Trade - 41-45N</b>	<b>1.3<sup>A</sup></b>	<b>1.9<sup>A</sup></b>	<b>1.7<sup>A</sup></b>	<b>652.22<sup>B</sup></b>	<b>637.06<sup>A</sup></b>	<b>529.06<sup>A</sup></b>
<b>Wholesale trade - 41</b>	<b>0.2<sup>B</sup></b>	<b>0.3<sup>A</sup></b>	<b>0.3<sup>A</sup></b>	<b>F</b>	<b>F</b>	<b>F</b>
<b>Retail trade - 44-45</b>	<b>1.0<sup>A</sup></b>	<b>1.6<sup>A</sup></b>	<b>1.4<sup>A</sup></b>	<b>453.54<sup>B</sup></b>	<b>605.31<sup>B</sup></b>	<b>444.75<sup>B</sup></b>
Food and beverage stores - 445	0.6 <sup>A</sup>	1.1 <sup>A</sup>	0.9 <sup>A</sup>	.	.	.
General merchandise stores - 452	0.3 <sup>A</sup>	0.3 <sup>B</sup>	0.3 <sup>A</sup>	.	.	.
<b>Transportation and warehousing - 48-49</b>	<b>0.7<sup>A</sup></b>	<b>0.7<sup>B</sup></b>	<b>0.7<sup>A</sup></b>	<b>F</b>	<b>F</b>	<b>F</b>
Air transportation - 481	x	x	x	x	x	x
<b>Professional, scientific and technical services - 54,541</b>	<b>0.1<sup>A</sup></b>	<b>0.1<sup>A</sup></b>	<b>0.1<sup>A</sup></b>	<b>.</b>	<b>.</b>	<b>.</b>
<b>Administrative and support, waste management and remediation services - 56</b>	<b>0.2<sup>C</sup></b>	<b>0.5<sup>C</sup></b>	<b>0.5<sup>B</sup></b>	<b>.</b>	<b>.</b>	<b>.</b>
<b>Health care and social assistance - 62</b>	<b>x</b>	<b>x</b>	<b>0.6<sup>A</sup></b>	<b>x</b>	<b>x</b>	<b>544.18<sup>C</sup></b>
<b>Accommodation and food services - 72</b>	<b>0.3<sup>A</sup></b>	<b>0.4<sup>B</sup></b>	<b>0.3<sup>A</sup></b>	<b>438.75<sup>A</sup></b>	<b>469.18<sup>C</sup></b>	<b>611.83<sup>D</sup></b>
Accommodation services - 721	0.3 <sup>B</sup>	0.3 <sup>B</sup>	0.2 <sup>B</sup>	444.73 <sup>B</sup>	F	F
Food services and drinking places - 722	0.1 <sup>A</sup>	0.1 <sup>A</sup>	0.1 <sup>C</sup>	F	F	F
<b>Other services (except public administration) - 81</b>	<b>0.3<sup>A</sup></b>	<b>0.4<sup>A</sup></b>	<b>0.3<sup>A</sup></b>	<b>966.97<sup>B</sup></b>	<b>1,159.77<sup>A</sup></b>	<b>1,203.33<sup>B</sup></b>
Grant-making, civic, and professional and similar organizations excluding religion - 813	0.3 <sup>A</sup>	0.4 <sup>A</sup>	0.3 <sup>A</sup>	980.52 <sup>B</sup>	1,173.56 <sup>A</sup>	F
<b>Public administration - 91</b>	<b>3.2<sup>A</sup></b>	<b>3.2<sup>A</sup></b>	<b>3.2<sup>A</sup></b>	<b>817.38<sup>A</sup></b>	<b>874.16<sup>B</sup></b>	<b>839.83<sup>A</sup></b>
Federal government public administration - 911	0.2 <sup>A</sup>	0.3 <sup>A</sup>	0.3 <sup>A</sup>	1,418.41 <sup>B</sup>	1,421.04 <sup>B</sup>	1,401.90 <sup>A</sup>
Provincial and territorial public administration - 912	1.1 <sup>A</sup>	1.1 <sup>A</sup>	1.1 <sup>A</sup>	903.58 <sup>A</sup>	903.58 <sup>A</sup>	903.58 <sup>A</sup>
Local, municipal and regional public administration - 913	1.9 <sup>A</sup>	1.9 <sup>B</sup>	1.8 <sup>A</sup>	694.55 <sup>B</sup>	774.77 <sup>C</sup>	720.16 <sup>B</sup>

1. Earnings exclude unclassified

**Table 5-1  
 Estimates of employment, average hourly earnings and average weekly hours for employees paid by the hour, by industry — Canada**

Industry - NAICS	Employment			Average hourly earnings						Average weekly hours (including overtime)		
				including overtime			excluding overtime					
	Jan. 2010	Dec. 2010 <sup>f</sup>	Jan. 2011 <sup>p</sup>	Jan. 2010	Dec. 2010 <sup>f</sup>	Jan. 2011 <sup>p</sup>	Jan. 2010	Dec. 2010 <sup>f</sup>	Jan. 2011 <sup>p</sup>	Jan. 2010	Dec. 2010 <sup>f</sup>	Jan. 2011 <sup>p</sup>
	in thousands			current dollars						hours		
<b>Industrial aggregate excluding unclassified businesses - 11-91N</b>	<b>7,726.5<sup>A</sup></b>	<b>8,206.1<sup>A</sup></b>	<b>7,955.4<sup>A</sup></b>	<b>20.56<sup>A</sup></b>	<b>21.51<sup>A</sup></b>	<b>21.50<sup>A</sup></b>	<b>20.16<sup>A</sup></b>	<b>21.08<sup>A</sup></b>	<b>21.05<sup>A</sup></b>	<b>29.4<sup>A</sup></b>	<b>29.9<sup>A</sup></b>	<b>30.1<sup>A</sup></b>
<b>Goods producing industries - 11-33N</b>	<b>1,550.0<sup>A</sup></b>	<b>1,765.8<sup>A</sup></b>	<b>1,666.6<sup>A</sup></b>	<b>24.59<sup>A</sup></b>	<b>26.02<sup>A</sup></b>	<b>25.18<sup>A</sup></b>	<b>23.67<sup>A</sup></b>	<b>25.13<sup>A</sup></b>	<b>24.27<sup>A</sup></b>	<b>36.2<sup>A</sup></b>	<b>35.5<sup>A</sup></b>	<b>37.3<sup>A</sup></b>
<b>Forestry, logging and support - 11N</b>	<b>22.9<sup>B</sup></b>	<b>24.0<sup>B</sup></b>	<b>25.1<sup>B</sup></b>	<b>25.02<sup>A</sup></b>	<b>24.06<sup>A</sup></b>	<b>22.61<sup>A</sup></b>	<b>24.05<sup>A</sup></b>	<b>23.71<sup>A</sup></b>	<b>21.89<sup>A</sup></b>	<b>37.1<sup>A</sup></b>	<b>36.8<sup>A</sup></b>	<b>39.2<sup>A</sup></b>
Forestry and logging - 113	19.0 <sup>B</sup>	19.3 <sup>B</sup>	20.6 <sup>B</sup>	25.45 <sup>A</sup>	24.19 <sup>A</sup>	22.75 <sup>A</sup>	24.34 <sup>A</sup>	23.84 <sup>A</sup>	22.06 <sup>A</sup>	37.7 <sup>A</sup>	38.6 <sup>A</sup>	39.9 <sup>A</sup>
Support activities for forestry - 1153	3.8 <sup>D</sup>	4.7 <sup>C</sup>	4.5 <sup>C</sup>	22.68 <sup>A</sup>	23.33 <sup>B</sup>	21.86 <sup>A</sup>	22.38 <sup>A</sup>	23.02 <sup>A</sup>	21.05 <sup>A</sup>	34.1 <sup>B</sup>	29.6 <sup>B</sup>	36.1 <sup>A</sup>
<b>Mining, quarrying, and oil and gas extraction - 21</b>	<b>81.0<sup>B</sup></b>	<b>92.7<sup>C</sup></b>	<b>87.6<sup>B</sup></b>	<b>35.55<sup>A</sup></b>	<b>34.90<sup>A</sup></b>	<b>33.40<sup>A</sup></b>	<b>33.52<sup>A</sup></b>	<b>31.83<sup>A</sup></b>	<b>30.89<sup>B</sup></b>	<b>39.9<sup>A</sup></b>	<b>38.8<sup>A</sup></b>	<b>39.8<sup>A</sup></b>
Oil and gas extraction - 211,2111	F	F	4.0 <sup>D</sup>	50.97 <sup>B</sup>	40.34 <sup>B</sup>	43.70 <sup>A</sup>	50.32 <sup>B</sup>	39.01 <sup>B</sup>	43.26 <sup>A</sup>	39.8 <sup>B</sup>	40.8 <sup>B</sup>	32.3 <sup>B</sup>
Mining and quarrying (except oil and gas) - 212	30.8 <sup>C</sup>	32.4 <sup>C</sup>	31.3 <sup>C</sup>	33.94 <sup>B</sup>	31.06 <sup>A</sup>	31.82 <sup>A</sup>	32.87 <sup>B</sup>	29.18 <sup>A</sup>	29.72 <sup>A</sup>	40.6 <sup>A</sup>	39.4 <sup>A</sup>	40.0 <sup>A</sup>
Support activities for mining and oil and gas extraction - 213,2131	45.2 <sup>C</sup>	52.8 <sup>C</sup>	52.3 <sup>C</sup>	34.96 <sup>A</sup>	36.52 <sup>A</sup>	33.70 <sup>B</sup>	31.82 <sup>A</sup>	32.50 <sup>B</sup>	30.76 <sup>B</sup>	39.5 <sup>A</sup>	38.1 <sup>A</sup>	40.2 <sup>A</sup>
<b>Utilities - 22,221</b>	<b>57.5<sup>C</sup></b>	<b>66.5<sup>A</sup></b>	<b>57.7<sup>B</sup></b>	<b>34.59<sup>A</sup></b>	<b>37.94<sup>A</sup></b>	<b>35.47<sup>B</sup></b>	<b>33.45<sup>A</sup></b>	<b>36.49<sup>A</sup></b>	<b>34.12<sup>B</sup></b>	<b>39.6<sup>A</sup></b>	<b>39.9<sup>A</sup></b>	<b>41.8<sup>A</sup></b>
<b>Construction - 23</b>	<b>494.1<sup>A</sup></b>	<b>581.8<sup>A</sup></b>	<b>519.0<sup>A</sup></b>	<b>27.29<sup>A</sup></b>	<b>29.52<sup>A</sup></b>	<b>28.09<sup>A</sup></b>	<b>26.24<sup>A</sup></b>	<b>28.83<sup>A</sup></b>	<b>27.14<sup>A</sup></b>	<b>35.2<sup>A</sup></b>	<b>33.6<sup>A</sup></b>	<b>35.6<sup>A</sup></b>
Construction of buildings - 236	112.6 <sup>A</sup>	144.6 <sup>A</sup>	125.9 <sup>A</sup>	26.60 <sup>A</sup>	27.36 <sup>A</sup>	26.07 <sup>A</sup>	26.03 <sup>A</sup>	26.67 <sup>A</sup>	25.06 <sup>A</sup>	35.1 <sup>A</sup>	33.6 <sup>A</sup>	33.7 <sup>A</sup>
Heavy and civil engineering construction - 237	72.1 <sup>B</sup>	84.7 <sup>A</sup>	73.6 <sup>A</sup>	29.71 <sup>A</sup>	31.50 <sup>A</sup>	29.93 <sup>A</sup>	26.27 <sup>A</sup>	30.21 <sup>A</sup>	28.23 <sup>A</sup>	37.3 <sup>A</sup>	36.1 <sup>A</sup>	39.5 <sup>A</sup>
Specialty trade contractors - 238	309.4 <sup>A</sup>	352.6 <sup>A</sup>	319.6 <sup>A</sup>	26.94 <sup>A</sup>	29.91 <sup>A</sup>	28.37 <sup>A</sup>	26.31 <sup>A</sup>	29.38 <sup>A</sup>	27.65 <sup>A</sup>	34.7 <sup>A</sup>	33.1 <sup>A</sup>	35.5 <sup>A</sup>
<b>Manufacturing - 31-33</b>	<b>894.5<sup>A</sup></b>	<b>1,000.7<sup>A</sup></b>	<b>977.2<sup>A</sup></b>	<b>21.33<sup>A</sup></b>	<b>22.40<sup>A</sup></b>	<b>22.33<sup>A</sup></b>	<b>20.71<sup>A</sup></b>	<b>21.73<sup>A</sup></b>	<b>21.70<sup>A</sup></b>	<b>36.2<sup>A</sup></b>	<b>36.0<sup>A</sup></b>	<b>37.7<sup>A</sup></b>
<b>Non-durable goods - 311N</b>	<b>380.2<sup>A</sup></b>	<b>404.7<sup>A</sup></b>	<b>386.6<sup>A</sup></b>	<b>19.22<sup>A</sup></b>	<b>20.11<sup>A</sup></b>	<b>19.57<sup>A</sup></b>	<b>18.76<sup>A</sup></b>	<b>19.30<sup>A</sup></b>	<b>19.10<sup>A</sup></b>	<b>36.6<sup>A</sup></b>	<b>35.7<sup>A</sup></b>	<b>37.6<sup>A</sup></b>
Food manufacturing - 311	153.2 <sup>B</sup>	169.0 <sup>A</sup>	156.8 <sup>A</sup>	18.48 <sup>A</sup>	18.79 <sup>A</sup>	18.32 <sup>A</sup>	17.96 <sup>A</sup>	18.19 <sup>A</sup>	17.88 <sup>A</sup>	36.1 <sup>A</sup>	34.9 <sup>A</sup>	36.4 <sup>A</sup>
Beverage and tobacco product manufacturing - 312	F	16.9 <sup>C</sup>	13.8 <sup>C</sup>	F	21.27 <sup>B</sup>	20.79 <sup>A</sup>	F	20.67 <sup>B</sup>	19.99 <sup>A</sup>	F	33.0 <sup>C</sup>	35.9 <sup>B</sup>
Textile mills - 313	5.6 <sup>B</sup>	5.3 <sup>B</sup>	5.2 <sup>B</sup>	17.65 <sup>B</sup>	18.51 <sup>A</sup>	16.52 <sup>B</sup>	15.12 <sup>C</sup>	17.66 <sup>A</sup>	16.19 <sup>B</sup>	36.6 <sup>A</sup>	37.0 <sup>A</sup>	37.7 <sup>A</sup>
Textile product mills - 314	5.9 <sup>B</sup>	8.1 <sup>B</sup>	7.4 <sup>A</sup>	16.84 <sup>A</sup>	16.37 <sup>C</sup>	14.72 <sup>A</sup>	16.63 <sup>A</sup>	16.30 <sup>C</sup>	14.76 <sup>A</sup>	37.1 <sup>A</sup>	37.7 <sup>A</sup>	32.0 <sup>A</sup>
Clothing manufacturing - 315	15.0 <sup>B</sup>	16.2 <sup>B</sup>	13.5 <sup>C</sup>	13.27 <sup>A</sup>	13.31 <sup>A</sup>	12.12 <sup>A</sup>	13.24 <sup>A</sup>	13.33 <sup>A</sup>	12.03 <sup>A</sup>	30.9 <sup>B</sup>	34.3 <sup>A</sup>	35.9 <sup>B</sup>
Leather and allied product manufacturing - 316	2.5 <sup>A</sup>	2.5 <sup>B</sup>	2.5 <sup>A</sup>	14.85 <sup>A</sup>	15.64 <sup>B</sup>	13.46 <sup>A</sup>	14.82 <sup>A</sup>	15.56 <sup>B</sup>	13.29 <sup>A</sup>	35.7 <sup>A</sup>	41.6 <sup>B</sup>	35.1 <sup>A</sup>
Paper manufacturing - 322	35.9 <sup>C</sup>	42.7 <sup>B</sup>	43.6 <sup>A</sup>	22.18 <sup>B</sup>	25.44 <sup>B</sup>	23.62 <sup>A</sup>	21.32 <sup>B</sup>	24.29 <sup>B</sup>	22.68 <sup>A</sup>	39.0 <sup>A</sup>	40.1 <sup>A</sup>	40.7 <sup>A</sup>
Printing and related support activities - 323,3231	35.4 <sup>B</sup>	40.4 <sup>A</sup>	40.2 <sup>B</sup>	20.45 <sup>A</sup>	18.18 <sup>C</sup>	17.60 <sup>B</sup>	20.43 <sup>A</sup>	18.05 <sup>C</sup>	17.53 <sup>B</sup>	35.9 <sup>A</sup>	33.9 <sup>A</sup>	39.0 <sup>A</sup>
Petroleum and coal product manufacturing - 324,3241	6.2 <sup>E</sup>	F	F	19.37 <sup>C</sup>	F	F	18.88 <sup>C</sup>	F	F	37.3 <sup>B</sup>	F	F
Chemical manufacturing - 325	37.8 <sup>C</sup>	33.2 <sup>C</sup>	38.7 <sup>B</sup>	20.69 <sup>B</sup>	19.41 <sup>B</sup>	21.80 <sup>B</sup>	20.04 <sup>B</sup>	19.21 <sup>B</sup>	21.28 <sup>A</sup>	37.1 <sup>A</sup>	37.3 <sup>A</sup>	38.8 <sup>A</sup>
<b>Durable goods - 321N</b>	<b>514.4<sup>A</sup></b>	<b>596.0<sup>A</sup></b>	<b>590.6<sup>A</sup></b>	<b>22.92<sup>A</sup></b>	<b>23.94<sup>A</sup></b>	<b>24.14<sup>A</sup></b>	<b>22.19<sup>A</sup></b>	<b>23.34<sup>A</sup></b>	<b>23.42<sup>A</sup></b>	<b>35.9<sup>A</sup></b>	<b>36.1<sup>A</sup></b>	<b>37.7<sup>A</sup></b>
Wood product manufacturing - 321	60.3 <sup>B</sup>	67.9 <sup>A</sup>	61.0 <sup>A</sup>	21.28 <sup>A</sup>	22.94 <sup>B</sup>	22.19 <sup>A</sup>	20.97 <sup>A</sup>	22.45 <sup>B</sup>	21.95 <sup>A</sup>	36.3 <sup>A</sup>	32.7 <sup>A</sup>	35.6 <sup>A</sup>
Non-metallic mineral product manufacturing - 327	23.1 <sup>E</sup>	33.4 <sup>C</sup>	36.6 <sup>A</sup>	23.24 <sup>B</sup>	21.84 <sup>B</sup>	24.54 <sup>A</sup>	22.62 <sup>B</sup>	21.42 <sup>B</sup>	24.16 <sup>A</sup>	31.4 <sup>B</sup>	36.4 <sup>A</sup>	32.8 <sup>B</sup>
Primary metal manufacturing - 331	F	42.4 <sup>B</sup>	38.7 <sup>C</sup>	F	29.25 <sup>B</sup>	33.65 <sup>A</sup>	F	28.03 <sup>B</sup>	32.30 <sup>A</sup>	F	38.2 <sup>A</sup>	39.1 <sup>A</sup>
Fabricated metal product manufacturing - 332	90.6 <sup>B</sup>	99.3 <sup>A</sup>	103.3 <sup>A</sup>	23.11 <sup>A</sup>	22.29 <sup>A</sup>	22.32 <sup>A</sup>	22.87 <sup>A</sup>	21.59 <sup>A</sup>	21.31 <sup>A</sup>	33.8 <sup>A</sup>	38.5 <sup>A</sup>	38.2 <sup>A</sup>
Machinery manufacturing - 333	78.6 <sup>B</sup>	82.5 <sup>A</sup>	72.7 <sup>A</sup>	22.42 <sup>A</sup>	26.19 <sup>A</sup>	23.45 <sup>A</sup>	21.44 <sup>A</sup>	25.50 <sup>A</sup>	22.70 <sup>A</sup>	34.8 <sup>A</sup>	36.2 <sup>A</sup>	37.1 <sup>A</sup>
Computer and electronic product manufacturing - 334	16.6 <sup>E</sup>	32.5 <sup>C</sup>	32.1 <sup>C</sup>	26.27 <sup>D</sup>	25.86 <sup>B</sup>	23.07 <sup>B</sup>	26.26 <sup>D</sup>	25.64 <sup>B</sup>	23.03 <sup>B</sup>	37.8 <sup>B</sup>	35.6 <sup>A</sup>	36.0 <sup>A</sup>
Electrical equipment, appliance and component manufacturing - 335	16.1 <sup>C</sup>	20.7 <sup>D</sup>	22.5 <sup>D</sup>	18.28 <sup>B</sup>	21.56 <sup>D</sup>	21.87 <sup>B</sup>	18.02 <sup>C</sup>	21.17 <sup>D</sup>	21.03 <sup>B</sup>	38.1 <sup>A</sup>	37.1 <sup>A</sup>	39.2 <sup>A</sup>
Transportation equipment manufacturing - 336	114.7 <sup>B</sup>	135.0 <sup>A</sup>	139.4 <sup>B</sup>	26.35 <sup>A</sup>	25.79 <sup>A</sup>	27.28 <sup>A</sup>	24.94 <sup>A</sup>	25.15 <sup>A</sup>	26.56 <sup>A</sup>	37.8 <sup>B</sup>	36.6 <sup>A</sup>	41.0 <sup>A</sup>
Furniture and related product manufacturing - 337	49.5 <sup>A</sup>	47.3 <sup>B</sup>	47.6 <sup>B</sup>	17.29 <sup>B</sup>	18.98 <sup>A</sup>	17.54 <sup>A</sup>	17.14 <sup>B</sup>	18.88 <sup>A</sup>	17.28 <sup>A</sup>	34.3 <sup>B</sup>	34.2 <sup>A</sup>	36.5 <sup>A</sup>
Miscellaneous manufacturing - 339	21.7 <sup>D</sup>	34.9 <sup>C</sup>	36.8 <sup>B</sup>	17.25 <sup>B</sup>	18.99 <sup>B</sup>	20.24 <sup>B</sup>	17.20 <sup>B</sup>	18.82 <sup>B</sup>	20.19 <sup>B</sup>	34.2 <sup>A</sup>	33.5 <sup>B</sup>	34.1 <sup>A</sup>
<b>Service producing industries - 41-91N</b>	<b>6,176.5<sup>A</sup></b>	<b>6,440.3<sup>A</sup></b>	<b>6,288.8<sup>A</sup></b>	<b>19.24<sup>A</sup></b>	<b>19.95<sup>A</sup></b>	<b>20.21<sup>A</sup></b>	<b>19.05<sup>A</sup></b>	<b>19.73<sup>A</sup></b>	<b>19.96<sup>A</sup></b>	<b>27.7<sup>A</sup></b>	<b>28.3<sup>A</sup></b>	<b>28.2<sup>A</sup></b>
<b>Trade - 41-45N</b>	<b>1,696.3<sup>A</sup></b>	<b>1,857.4<sup>A</sup></b>	<b>1,781.9<sup>A</sup></b>	<b>15.41<sup>A</sup></b>	<b>16.50<sup>A</sup></b>	<b>16.26<sup>A</sup></b>	<b>15.25<sup>A</sup></b>	<b>16.33<sup>A</sup></b>	<b>16.11<sup>A</sup></b>	<b>27.6<sup>A</sup></b>	<b>28.2<sup>A</sup></b>	<b>27.4<sup>A</sup></b>

Table 5-1 – continued

**Estimates of employment, average hourly earnings and average weekly hours for employees paid by the hour, by industry — Canada**

Industry - NAICS	Employment			Average hourly earnings						Average weekly hours (including overtime)		
	Jan. 2010	Dec. 2010 <sup>r</sup>	Jan. 2011 <sup>p</sup>	including overtime			excluding overtime			Jan. 2010	Dec. 2010 <sup>r</sup>	Jan. 2011 <sup>p</sup>
				Jan. 2010	Dec. 2010 <sup>r</sup>	Jan. 2011 <sup>p</sup>	Jan. 2010	Dec. 2010 <sup>r</sup>	Jan. 2011 <sup>p</sup>			
	in thousands			current dollars						hours		
<b>Wholesale trade - 41</b>	<b>263.1<sup>B</sup></b>	<b>314.7<sup>B</sup></b>	<b>298.7<sup>B</sup></b>	<b>19.16<sup>A</sup></b>	<b>20.64<sup>A</sup></b>	<b>19.61<sup>A</sup></b>	<b>18.76<sup>A</sup></b>	<b>20.33<sup>A</sup></b>	<b>19.15<sup>A</sup></b>	<b>35.3<sup>A</sup></b>	<b>34.7<sup>A</sup></b>	<b>35.6<sup>A</sup></b>
Farm product wholesaler-distributors - 411,4111	4.1 <sup>D</sup>	6.3 <sup>A</sup>	4.0 <sup>C</sup>	16.74 <sup>C</sup>	15.97 <sup>C</sup>	14.36 <sup>A</sup>	16.68 <sup>C</sup>	15.90 <sup>C</sup>	14.33 <sup>A</sup>	28.1 <sup>A</sup>	26.5 <sup>B</sup>	27.7 <sup>B</sup>
Petroleum product wholesaler-distributors - 412,4121	F	3.0 <sup>E</sup>	F	F	23.53 <sup>B</sup>	28.47 <sup>D</sup>	F	22.99 <sup>B</sup>	26.81 <sup>D</sup>	F	37.9 <sup>B</sup>	39.0 <sup>C</sup>
Personal and household goods wholesaler-distributors - 414	30.5 <sup>D</sup>	39.8 <sup>C</sup>	35.4 <sup>D</sup>	19.90 <sup>B</sup>	15.42 <sup>B</sup>	17.51 <sup>C</sup>	19.78 <sup>B</sup>	15.30 <sup>B</sup>	17.28 <sup>C</sup>	34.3 <sup>A</sup>	33.1 <sup>B</sup>	32.3 <sup>B</sup>
Motor vehicle and parts wholesaler-distributors - 415	28.2 <sup>B</sup>	24.8 <sup>D</sup>	29.6 <sup>C</sup>	18.45 <sup>B</sup>	20.43 <sup>B</sup>	19.33 <sup>B</sup>	18.17 <sup>B</sup>	20.11 <sup>B</sup>	19.01 <sup>B</sup>	36.6 <sup>A</sup>	37.4 <sup>A</sup>	37.1 <sup>A</sup>
Building material and supplies wholesaler-distributors - 416	42.6 <sup>D</sup>	50.2 <sup>D</sup>	52.4 <sup>C</sup>	19.47 <sup>A</sup>	24.43 <sup>B</sup>	20.35 <sup>B</sup>	19.21 <sup>A</sup>	24.43 <sup>B</sup>	20.07 <sup>B</sup>	37.1 <sup>A</sup>	35.5 <sup>A</sup>	37.1 <sup>A</sup>
Machinery, equipment and supplies wholesaler-distributors - 417	50.2 <sup>D</sup>	69.0 <sup>C</sup>	71.0 <sup>C</sup>	21.57 <sup>A</sup>	24.80 <sup>B</sup>	23.58 <sup>B</sup>	20.71 <sup>A</sup>	24.01 <sup>B</sup>	23.40 <sup>B</sup>	37.9 <sup>A</sup>	35.9 <sup>A</sup>	36.8 <sup>A</sup>
Miscellaneous wholesaler-distributors - 418	35.1 <sup>C</sup>	52.6 <sup>B</sup>	45.4 <sup>B</sup>	18.10 <sup>B</sup>	18.99 <sup>A</sup>	19.07 <sup>B</sup>	18.00 <sup>B</sup>	18.90 <sup>A</sup>	18.82 <sup>B</sup>	33.8 <sup>B</sup>	33.5 <sup>A</sup>	34.6 <sup>A</sup>
Wholesale electronic markets, and agents and brokers - 419,4191	8.6 <sup>D</sup>	13.5 <sup>D</sup>	11.9 <sup>E</sup>	15.53 <sup>D</sup>	25.18 <sup>D</sup>	12.75 <sup>B</sup>	15.51 <sup>D</sup>	25.08 <sup>D</sup>	8.02 <sup>E</sup>	27.4 <sup>B</sup>	36.8 <sup>B</sup>	37.3 <sup>B</sup>
<b>Retail trade - 44-45</b>	<b>1,433.2<sup>A</sup></b>	<b>1,542.6<sup>A</sup></b>	<b>1,483.3<sup>A</sup></b>	<b>14.48<sup>A</sup></b>	<b>15.40<sup>A</sup></b>	<b>15.33<sup>A</sup></b>	<b>14.40<sup>A</sup></b>	<b>15.29<sup>A</sup></b>	<b>15.28<sup>A</sup></b>	<b>26.2<sup>A</sup></b>	<b>26.8<sup>A</sup></b>	<b>25.8<sup>A</sup></b>
Motor vehicle and parts dealers - 441	92.7 <sup>B</sup>	106.9 <sup>B</sup>	98.0 <sup>A</sup>	19.50 <sup>A</sup>	21.10 <sup>B</sup>	20.42 <sup>A</sup>	19.44 <sup>A</sup>	21.04 <sup>B</sup>	20.35 <sup>A</sup>	33.4 <sup>A</sup>	36.4 <sup>A</sup>	35.2 <sup>A</sup>
Furniture and home furnishings stores - 442	41.5 <sup>B</sup>	43.8 <sup>B</sup>	40.8 <sup>B</sup>	15.30 <sup>A</sup>	16.09 <sup>B</sup>	15.57 <sup>B</sup>	15.24 <sup>A</sup>	16.07 <sup>B</sup>	15.49 <sup>B</sup>	28.3 <sup>A</sup>	29.1 <sup>A</sup>	29.1 <sup>B</sup>
Electronics and appliance stores - 443,4431	37.4 <sup>C</sup>	49.3 <sup>B</sup>	50.9 <sup>C</sup>	17.30 <sup>B</sup>	16.48 <sup>B</sup>	18.42 <sup>A</sup>	17.24 <sup>B</sup>	15.27 <sup>C</sup>	18.29 <sup>A</sup>	31.0 <sup>B</sup>	30.2 <sup>B</sup>	29.8 <sup>A</sup>
Building material and garden equipment and supplies dealers - 444	82.2 <sup>B</sup>	97.7 <sup>B</sup>	89.5 <sup>A</sup>	14.25 <sup>A</sup>	17.84 <sup>B</sup>	16.39 <sup>B</sup>	14.15 <sup>A</sup>	17.76 <sup>B</sup>	16.33 <sup>B</sup>	32.6 <sup>A</sup>	30.5 <sup>A</sup>	30.8 <sup>A</sup>
Food and beverage stores - 445	457.4 <sup>A</sup>	467.7 <sup>A</sup>	453.0 <sup>A</sup>	13.83 <sup>A</sup>	13.87 <sup>A</sup>	14.14 <sup>A</sup>	13.74 <sup>A</sup>	13.72 <sup>A</sup>	14.08 <sup>A</sup>	24.5 <sup>A</sup>	25.9 <sup>A</sup>	25.9 <sup>A</sup>
Gasoline stations - 447,4471	62.5 <sup>A</sup>	64.0 <sup>A</sup>	62.3 <sup>A</sup>	13.00 <sup>B</sup>	12.90 <sup>A</sup>	12.53 <sup>A</sup>	12.97 <sup>B</sup>	12.85 <sup>A</sup>	12.49 <sup>A</sup>	25.3 <sup>A</sup>	27.6 <sup>A</sup>	27.2 <sup>A</sup>
Sporting goods, hobby, book and music stores - 451	62.2 <sup>A</sup>	67.6 <sup>B</sup>	65.3 <sup>B</sup>	12.00 <sup>A</sup>	13.80 <sup>A</sup>	13.47 <sup>A</sup>	11.98 <sup>A</sup>	13.74 <sup>A</sup>	13.42 <sup>A</sup>	20.7 <sup>A</sup>	22.5 <sup>A</sup>	22.1 <sup>A</sup>
General merchandise stores - 452	221.3 <sup>A</sup>	228.4 <sup>A</sup>	213.6 <sup>A</sup>	12.53 <sup>A</sup>	13.28 <sup>A</sup>	13.45 <sup>A</sup>	12.46 <sup>A</sup>	13.25 <sup>A</sup>	13.43 <sup>A</sup>	29.4 <sup>A</sup>	24.6 <sup>A</sup>	22.8 <sup>A</sup>
Non-store retailers - 454	9.3 <sup>E</sup>	8.9 <sup>E</sup>	11.3 <sup>D</sup>	19.60 <sup>B</sup>	19.50 <sup>B</sup>	18.77 <sup>B</sup>	19.03 <sup>B</sup>	18.86 <sup>B</sup>	18.33 <sup>B</sup>	35.7 <sup>B</sup>	29.6 <sup>B</sup>	30.6 <sup>B</sup>
<b>Transportation and warehousing - 48-49</b>	<b>373.0<sup>A</sup></b>	<b>348.9<sup>A</sup></b>	<b>355.1<sup>A</sup></b>	<b>21.68<sup>A</sup></b>	<b>22.92<sup>A</sup></b>	<b>23.23<sup>A</sup></b>	<b>21.47<sup>A</sup></b>	<b>22.44<sup>A</sup></b>	<b>22.73<sup>A</sup></b>	<b>33.3<sup>A</sup></b>	<b>34.2<sup>A</sup></b>	<b>34.4<sup>A</sup></b>
Air transportation - 481	20.2 <sup>D</sup>	17.0 <sup>C</sup>	15.4 <sup>C</sup>	23.82 <sup>A</sup>	21.79 <sup>B</sup>	23.98 <sup>B</sup>	23.59 <sup>B</sup>	21.79 <sup>B</sup>	25.03 <sup>C</sup>	28.6 <sup>A</sup>	29.1 <sup>B</sup>	26.2 <sup>B</sup>
Rail transportation - 482,4821	24.5 <sup>C</sup>	25.3 <sup>A</sup>	24.8 <sup>A</sup>	29.92 <sup>A</sup>	30.00 <sup>A</sup>	31.19 <sup>A</sup>	29.76 <sup>A</sup>	29.14 <sup>B</sup>	30.06 <sup>A</sup>	37.1 <sup>B</sup>	38.8 <sup>B</sup>	40.8 <sup>A</sup>
Truck transportation - 484	89.2 <sup>C</sup>	93.2 <sup>B</sup>	95.9 <sup>B</sup>	20.80 <sup>A</sup>	22.40 <sup>A</sup>	22.51 <sup>A</sup>	20.57 <sup>A</sup>	21.91 <sup>A</sup>	21.68 <sup>A</sup>	37.9 <sup>A</sup>	36.4 <sup>A</sup>	36.7 <sup>A</sup>
Transit and ground passenger transportation - 485	83.8 <sup>C</sup>	100.1 <sup>A</sup>	98.0 <sup>A</sup>	22.17 <sup>A</sup>	23.38 <sup>A</sup>	23.33 <sup>A</sup>	21.94 <sup>A</sup>	23.03 <sup>A</sup>	23.19 <sup>A</sup>	28.9 <sup>B</sup>	30.9 <sup>A</sup>	33.1 <sup>A</sup>
Support activities for transportation - 488	44.1 <sup>C</sup>	33.3 <sup>D</sup>	37.1 <sup>D</sup>	23.37 <sup>A</sup>	24.14 <sup>B</sup>	23.18 <sup>A</sup>	23.15 <sup>A</sup>	23.57 <sup>B</sup>	22.76 <sup>A</sup>	31.1 <sup>A</sup>	36.5 <sup>B</sup>	34.1 <sup>A</sup>
Couriers and messengers - 492	24.5 <sup>D</sup>	25.7 <sup>C</sup>	26.8 <sup>C</sup>	16.49 <sup>B</sup>	15.89 <sup>A</sup>	17.13 <sup>A</sup>	16.29 <sup>B</sup>	15.74 <sup>A</sup>	17.01 <sup>A</sup>	36.6 <sup>A</sup>	38.4 <sup>A</sup>	33.7 <sup>B</sup>
Warehousing and storage - 493,4931	30.0 <sup>B</sup>	27.8 <sup>B</sup>	29.2 <sup>B</sup>	19.21 <sup>B</sup>	18.90 <sup>A</sup>	19.07 <sup>B</sup>	19.23 <sup>B</sup>	18.60 <sup>A</sup>	18.94 <sup>B</sup>	32.8 <sup>B</sup>	35.4 <sup>A</sup>	34.6 <sup>B</sup>
<b>Information and cultural industries - 51</b>	<b>82.0<sup>D</sup></b>	<b>106.3<sup>B</sup></b>	<b>66.8<sup>C</sup></b>	<b>22.00<sup>B</sup></b>	<b>22.69<sup>A</sup></b>	<b>23.33<sup>B</sup></b>	<b>21.83<sup>B</sup></b>	<b>22.60<sup>A</sup></b>	<b>23.03<sup>B</sup></b>	<b>30.3<sup>A</sup></b>	<b>29.5<sup>A</sup></b>	<b>26.3<sup>B</sup></b>
Broadcasting (except Internet) - 515	12.1 <sup>E</sup>	20.3 <sup>E</sup>	F	22.54 <sup>B</sup>	21.78 <sup>B</sup>	F	22.45 <sup>B</sup>	21.78 <sup>B</sup>	F	36.2 <sup>B</sup>	28.9 <sup>C</sup>	F
Telecommunications - 517	F	38.2 <sup>D</sup>	37.1 <sup>C</sup>	21.69 <sup>B</sup>	23.00 <sup>B</sup>	22.52 <sup>B</sup>	21.53 <sup>B</sup>	22.90 <sup>B</sup>	22.19 <sup>B</sup>	34.6 <sup>A</sup>	35.6 <sup>B</sup>	34.6 <sup>B</sup>
Data processing, hosting, and related services - 518,5182	F	F	F	19.51 <sup>C</sup>	35.28 <sup>B</sup>	24.69 <sup>E</sup>	19.46 <sup>C</sup>	34.78 <sup>B</sup>	23.51 <sup>E</sup>	35.0 <sup>C</sup>	35.2 <sup>A</sup>	30.3 <sup>C</sup>
Other information services - 519,5191	14.1 <sup>D</sup>	12.2 <sup>C</sup>	8.5 <sup>C</sup>	23.94 <sup>C</sup>	23.38 <sup>B</sup>	23.07 <sup>B</sup>	23.85 <sup>B</sup>	23.38 <sup>B</sup>	23.07 <sup>B</sup>	24.0 <sup>C</sup>	21.0 <sup>C</sup>	21.7 <sup>B</sup>
<b>Finance and insurance - 52</b>	<b>212.8<sup>C</sup></b>	<b>181.5<sup>B</sup></b>	<b>170.6<sup>B</sup></b>	<b>22.19<sup>A</sup></b>	<b>21.99<sup>A</sup></b>	<b>22.41<sup>A</sup></b>	<b>22.07<sup>A</sup></b>	<b>21.93<sup>A</sup></b>	<b>22.33<sup>A</sup></b>	<b>28.7<sup>A</sup></b>	<b>27.9<sup>A</sup></b>	<b>27.9<sup>A</sup></b>
Credit intermediation and related activities - 522	148.1 <sup>C</sup>	129.0 <sup>C</sup>	121.9 <sup>C</sup>	22.03 <sup>A</sup>	21.04 <sup>A</sup>	22.05 <sup>A</sup>	22.01 <sup>A</sup>	21.01 <sup>A</sup>	22.01 <sup>A</sup>	28.5 <sup>A</sup>	27.6 <sup>A</sup>	27.1 <sup>A</sup>
Insurance carriers and related activities - 524	32.6 <sup>D</sup>	26.8 <sup>D</sup>	25.6 <sup>D</sup>	21.84 <sup>A</sup>	26.44 <sup>B</sup>	26.48 <sup>B</sup>	21.72 <sup>A</sup>	26.18 <sup>B</sup>	26.19 <sup>B</sup>	28.5 <sup>B</sup>	31.0 <sup>B</sup>	30.3 <sup>A</sup>
<b>Real estate and rental and leasing - 53</b>	<b>84.1<sup>B</sup></b>	<b>97.7<sup>B</sup></b>	<b>97.5<sup>B</sup></b>	<b>18.08<sup>A</sup></b>	<b>19.84<sup>A</sup></b>	<b>19.88<sup>A</sup></b>	<b>17.78<sup>A</sup></b>	<b>19.51<sup>A</sup></b>	<b>19.61<sup>A</sup></b>	<b>28.0<sup>A</sup></b>	<b>28.8<sup>A</sup></b>	<b>29.6<sup>A</sup></b>
Real estate - 531	43.3 <sup>C</sup>	53.0 <sup>D</sup>	54.7 <sup>C</sup>	17.74 <sup>A</sup>	20.21 <sup>B</sup>	20.75 <sup>B</sup>	17.53 <sup>A</sup>	19.90 <sup>B</sup>	20.58 <sup>B</sup>	28.9 <sup>A</sup>	29.6 <sup>B</sup>	29.5 <sup>B</sup>
Rental and leasing services - 532	39.4 <sup>B</sup>	43.7 <sup>B</sup>	41.1 <sup>B</sup>	18.59 <sup>A</sup>	19.44 <sup>B</sup>	18.98 <sup>A</sup>	18.19 <sup>A</sup>	19.09 <sup>B</sup>	18.57 <sup>A</sup>	27.0 <sup>B</sup>	27.9 <sup>A</sup>	29.8 <sup>A</sup>
<b>Professional, scientific and technical services - 54,541</b>	<b>180.8<sup>B</sup></b>	<b>232.6<sup>B</sup></b>	<b>223.8<sup>B</sup></b>	<b>25.50<sup>A</sup></b>	<b>25.48<sup>A</sup></b>	<b>26.75<sup>A</sup></b>	<b>25.26<sup>A</sup></b>	<b>25.15<sup>A</sup></b>	<b>26.35<sup>A</sup></b>	<b>30.4<sup>A</sup></b>	<b>32.0<sup>A</sup></b>	<b>32.5<sup>A</sup></b>

Table 5-1 – continued

**Estimates of employment, average hourly earnings and average weekly hours for employees paid by the hour, by industry — Canada**

Industry - NAICS	Employment			Average hourly earnings						Average weekly hours (including overtime)		
	Jan. 2010	Dec. 2010 <sup>r</sup>	Jan. 2011 <sup>p</sup>	including overtime			excluding overtime			Jan. 2010	Dec. 2010 <sup>r</sup>	Jan. 2011 <sup>p</sup>
				Jan. 2010	Dec. 2010 <sup>r</sup>	Jan. 2011 <sup>p</sup>	Jan. 2010	Dec. 2010 <sup>r</sup>	Jan. 2011 <sup>p</sup>			
	in thousands			current dollars						hours		
<b>Administrative and support, waste management and remediation services - 56</b>	<b>479.5<sup>A</sup></b>	<b>496.2<sup>A</sup></b>	<b>486.9<sup>A</sup></b>	<b>16.53<sup>A</sup></b>	<b>18.18<sup>A</sup></b>	<b>19.16<sup>A</sup></b>	<b>16.23<sup>A</sup></b>	<b>18.00<sup>A</sup></b>	<b>18.92<sup>A</sup></b>	<b>29.6<sup>A</sup></b>	<b>30.7<sup>A</sup></b>	<b>29.9<sup>A</sup></b>
Administrative and support services - 561	456.7 <sup>A</sup>	474.5 <sup>A</sup>	460.2 <sup>A</sup>	16.10 <sup>A</sup>	17.78 <sup>A</sup>	18.58 <sup>A</sup>	15.88 <sup>A</sup>	17.62 <sup>A</sup>	18.41 <sup>A</sup>	29.2 <sup>A</sup>	30.5 <sup>A</sup>	29.5 <sup>A</sup>
<b>Educational services - 61,611</b>	<b>34.1<sup>B</sup></b>	<b>39.4<sup>B</sup></b>	<b>40.3<sup>B</sup></b>	<b>15.66<sup>A</sup></b>	<b>18.50<sup>B</sup></b>	<b>18.28<sup>B</sup></b>	<b>15.48<sup>A</sup></b>	<b>18.50<sup>B</sup></b>	<b>18.17<sup>B</sup></b>	<b>18.2<sup>B</sup></b>	<b>17.6<sup>B</sup></b>	<b>17.1<sup>B</sup></b>
<b>Education special - 611N</b>	<b>510.6<sup>A</sup></b>	<b>526.6<sup>A</sup></b>	<b>478.9<sup>A</sup></b>	<b>21.78<sup>A</sup></b>	<b>21.73<sup>A</sup></b>	<b>22.67<sup>A</sup></b>	<b>21.66<sup>A</sup></b>	<b>21.63<sup>A</sup></b>	<b>22.57<sup>A</sup></b>	<b>32.4<sup>A</sup></b>	<b>32.5<sup>A</sup></b>	<b>32.7<sup>A</sup></b>
<b>Health care and social assistance - 62</b>	<b>1,342.6<sup>A</sup></b>	<b>1,330.9<sup>A</sup></b>	<b>1,330.7<sup>A</sup></b>	<b>25.40<sup>A</sup></b>	<b>25.36<sup>A</sup></b>	<b>25.44<sup>A</sup></b>	<b>25.12<sup>A</sup></b>	<b>25.13<sup>A</sup></b>	<b>25.17<sup>A</sup></b>	<b>28.3<sup>A</sup></b>	<b>29.4<sup>A</sup></b>	<b>29.3<sup>A</sup></b>
Ambulatory health care services - 621	288.5 <sup>B</sup>	297.6 <sup>B</sup>	290.2 <sup>B</sup>	24.39 <sup>A</sup>	24.64 <sup>A</sup>	23.96 <sup>A</sup>	24.19 <sup>A</sup>	24.53 <sup>A</sup>	23.89 <sup>A</sup>	27.0 <sup>A</sup>	26.8 <sup>A</sup>	27.0 <sup>A</sup>
Hospitals - 622	544.0 <sup>A</sup>	525.5 <sup>A</sup>	540.3 <sup>A</sup>	30.62 <sup>A</sup>	30.27 <sup>A</sup>	30.50 <sup>A</sup>	30.12 <sup>A</sup>	29.88 <sup>A</sup>	30.02 <sup>A</sup>	29.6 <sup>A</sup>	32.5 <sup>A</sup>	32.1 <sup>A</sup>
Nursing and residential care facilities - 623	327.8 <sup>A</sup>	303.7 <sup>A</sup>	305.1 <sup>A</sup>	21.55 <sup>A</sup>	20.83 <sup>A</sup>	20.63 <sup>A</sup>	21.47 <sup>A</sup>	20.74 <sup>A</sup>	20.51 <sup>A</sup>	27.3 <sup>A</sup>	28.0 <sup>A</sup>	27.8 <sup>A</sup>
Social assistance - 624	182.3 <sup>B</sup>	204.1 <sup>A</sup>	195.0 <sup>A</sup>	17.31 <sup>A</sup>	18.31 <sup>A</sup>	18.82 <sup>A</sup>	17.30 <sup>A</sup>	18.31 <sup>A</sup>	18.82 <sup>A</sup>	28.3 <sup>A</sup>	27.4 <sup>A</sup>	27.4 <sup>A</sup>
<b>Arts, entertainment and recreation - 71</b>	<b>147.9<sup>A</sup></b>	<b>154.0<sup>A</sup></b>	<b>144.4<sup>A</sup></b>	<b>15.65<sup>A</sup></b>	<b>17.40<sup>A</sup></b>	<b>16.82<sup>A</sup></b>	<b>15.63<sup>A</sup></b>	<b>17.27<sup>A</sup></b>	<b>16.76<sup>A</sup></b>	<b>21.2<sup>A</sup></b>	<b>24.6<sup>A</sup></b>	<b>24.6<sup>A</sup></b>
Amusement, gambling and recreation industries - 713	116.6 <sup>A</sup>	124.3 <sup>A</sup>	117.4 <sup>A</sup>	14.88 <sup>A</sup>	16.77 <sup>A</sup>	16.32 <sup>A</sup>	14.86 <sup>A</sup>	16.66 <sup>A</sup>	16.28 <sup>A</sup>	21.0 <sup>B</sup>	24.3 <sup>A</sup>	23.6 <sup>A</sup>
<b>Accommodation and food services - 72</b>	<b>881.4<sup>A</sup></b>	<b>916.9<sup>A</sup></b>	<b>890.5<sup>A</sup></b>	<b>12.28<sup>A</sup></b>	<b>13.48<sup>A</sup></b>	<b>12.90<sup>A</sup></b>	<b>12.22<sup>A</sup></b>	<b>13.40<sup>A</sup></b>	<b>12.82<sup>A</sup></b>	<b>22.6<sup>A</sup></b>	<b>22.5<sup>A</sup></b>	<b>22.7<sup>A</sup></b>
Accommodation services - 721	137.1 <sup>A</sup>	145.1 <sup>A</sup>	142.8 <sup>A</sup>	15.21 <sup>A</sup>	15.75 <sup>A</sup>	14.78 <sup>A</sup>	15.07 <sup>A</sup>	15.64 <sup>A</sup>	14.79 <sup>A</sup>	24.9 <sup>A</sup>	25.7 <sup>A</sup>	27.1 <sup>A</sup>
Food services and drinking places - 722	744.3 <sup>A</sup>	771.8 <sup>A</sup>	747.7 <sup>A</sup>	11.67 <sup>A</sup>	12.98 <sup>A</sup>	12.45 <sup>A</sup>	11.64 <sup>A</sup>	12.91 <sup>A</sup>	12.36 <sup>A</sup>	22.2 <sup>A</sup>	21.9 <sup>A</sup>	21.8 <sup>A</sup>
<b>Other services (except public administration) - 81</b>	<b>293.3<sup>A</sup></b>	<b>298.8<sup>A</sup></b>	<b>332.4<sup>B</sup></b>	<b>18.24<sup>A</sup></b>	<b>18.84<sup>A</sup></b>	<b>21.11<sup>B</sup></b>	<b>18.07<sup>A</sup></b>	<b>18.69<sup>A</sup></b>	<b>21.01<sup>B</sup></b>	<b>28.4<sup>A</sup></b>	<b>29.7<sup>A</sup></b>	<b>29.6<sup>A</sup></b>
Repair and maintenance - 811	104.0 <sup>B</sup>	102.8 <sup>B</sup>	100.6 <sup>B</sup>	20.05 <sup>A</sup>	20.38 <sup>A</sup>	22.06 <sup>A</sup>	19.80 <sup>A</sup>	20.05 <sup>A</sup>	21.77 <sup>A</sup>	34.5 <sup>A</sup>	35.0 <sup>A</sup>	34.6 <sup>A</sup>
Personal and laundry services - 812	90.3 <sup>B</sup>	81.6 <sup>B</sup>	86.5 <sup>B</sup>	15.17 <sup>B</sup>	15.68 <sup>B</sup>	14.98 <sup>A</sup>	15.16 <sup>B</sup>	15.66 <sup>B</sup>	14.96 <sup>A</sup>	25.3 <sup>A</sup>	28.3 <sup>A</sup>	28.2 <sup>A</sup>
Grant-making, civic, and professional and similar organizations excluding religion - 813	99.0 <sup>B</sup>	114.4 <sup>B</sup>	145.3 <sup>C</sup>	18.46 <sup>B</sup>	19.42 <sup>A</sup>	24.08 <sup>C</sup>	18.29 <sup>B</sup>	19.44 <sup>A</sup>	24.09 <sup>C</sup>	24.8 <sup>A</sup>	25.9 <sup>A</sup>	27.1 <sup>A</sup>
<b>Public administration - 91</b>	<b>329.6<sup>A</sup></b>	<b>338.0<sup>A</sup></b>	<b>328.1<sup>B</sup></b>	<b>24.71<sup>A</sup></b>	<b>25.46<sup>A</sup></b>	<b>25.87<sup>A</sup></b>	<b>24.87<sup>A</sup></b>	<b>25.09<sup>A</sup></b>	<b>25.46<sup>A</sup></b>	<b>30.5<sup>A</sup></b>	<b>30.9<sup>A</sup></b>	<b>31.2<sup>A</sup></b>
Local, municipal and regional public administration - 913	260.2 <sup>A</sup>	271.5 <sup>A</sup>	263.5 <sup>B</sup>	25.34 <sup>A</sup>	25.82 <sup>A</sup>	26.37 <sup>A</sup>	25.14 <sup>A</sup>	25.40 <sup>A</sup>	25.96 <sup>A</sup>	29.3 <sup>A</sup>	30.9 <sup>A</sup>	31.2 <sup>A</sup>

Note(s): Refer to survey overview

**Table 5-2**  
**Estimates of employment, average hourly earnings and average weekly hours for employees paid by the hour, by industry — Newfoundland and Labrador**

Industry - NAICS	Employment			Average hourly earnings						Average weekly hours (including overtime)		
	Jan. 2010	Dec. 2010 <sup>f</sup>	Jan. 2011 <sup>p</sup>	including overtime			excluding overtime			Jan. 2010	Dec. 2010 <sup>f</sup>	Jan. 2011 <sup>p</sup>
				Jan. 2010	Dec. 2010 <sup>f</sup>	Jan. 2011 <sup>p</sup>	Jan. 2010	Dec. 2010 <sup>f</sup>	Jan. 2011 <sup>p</sup>			
	in thousands			current dollars						hours		
<b>Industrial aggregate excluding unclassified businesses - 11-91N</b>	<b>100.3<sup>A</sup></b>	<b>110.4<sup>A</sup></b>	<b>103.7<sup>A</sup></b>	<b>19.82<sup>A</sup></b>	<b>20.64<sup>A</sup></b>	<b>21.15<sup>A</sup></b>	<b>19.44<sup>A</sup></b>	<b>20.30<sup>A</sup></b>	<b>20.69<sup>A</sup></b>	<b>30.9<sup>A</sup></b>	<b>31.5<sup>A</sup></b>	<b>31.4<sup>A</sup></b>
<b>Goods producing industries - 11-33N</b>	<b>13.6<sup>B</sup></b>	<b>18.4<sup>A</sup></b>	<b>15.9<sup>A</sup></b>	<b>22.83<sup>B</sup></b>	<b>25.22<sup>A</sup></b>	<b>25.85<sup>A</sup></b>	<b>21.49<sup>B</sup></b>	<b>24.44<sup>A</sup></b>	<b>24.67<sup>A</sup></b>	<b>38.4<sup>A</sup></b>	<b>37.3<sup>A</sup></b>	<b>38.8<sup>A</sup></b>
<b>Construction - 23</b>	<b>6.9<sup>B</sup></b>	<b>8.6<sup>B</sup></b>	<b>7.6<sup>A</sup></b>	<b>22.23<sup>A</sup></b>	<b>23.00<sup>B</sup></b>	<b>25.27<sup>A</sup></b>	<b>21.07<sup>A</sup></b>	<b>22.47<sup>B</sup></b>	<b>23.66<sup>A</sup></b>	<b>37.7<sup>B</sup></b>	<b>38.2<sup>B</sup></b>	<b>39.2<sup>A</sup></b>
Construction of buildings - 236	1.9 <sup>B</sup>	F	2.2 <sup>B</sup>	20.18 <sup>B</sup>	F	23.17 <sup>B</sup>	20.08 <sup>B</sup>	F	22.71 <sup>B</sup>	39.1 <sup>B</sup>	F	36.0 <sup>B</sup>
Heavy and civil engineering construction - 237	1.2 <sup>A</sup>	1.4 <sup>D</sup>	1.2 <sup>A</sup>	33.16 <sup>A</sup>	28.11 <sup>B</sup>	28.02 <sup>A</sup>	28.48 <sup>B</sup>	27.82 <sup>B</sup>	25.04 <sup>A</sup>	41.4 <sup>A</sup>	39.4 <sup>A</sup>	44.1 <sup>A</sup>
Specialty trade contractors - 238	3.7 <sup>C</sup>	4.5 <sup>C</sup>	4.2 <sup>A</sup>	19.18 <sup>B</sup>	21.98 <sup>C</sup>	25.38 <sup>B</sup>	19.08 <sup>B</sup>	21.45 <sup>C</sup>	23.73 <sup>A</sup>	35.7 <sup>C</sup>	41.0 <sup>B</sup>	39.4 <sup>A</sup>
<b>Manufacturing - 31-33</b>	<b>4.7<sup>B</sup></b>	<b>6.1<sup>A</sup></b>	<b>4.8<sup>B</sup></b>	<b>19.77<sup>A</sup></b>	<b>23.08<sup>A</sup></b>	<b>21.32<sup>A</sup></b>	<b>19.14<sup>A</sup></b>	<b>21.85<sup>A</sup></b>	<b>20.60<sup>A</sup></b>	<b>37.7<sup>A</sup></b>	<b>34.3<sup>A</sup></b>	<b>36.3<sup>A</sup></b>
<b>Non-durable goods - 311N</b>	<b>3.3<sup>B</sup></b>	<b>4.2<sup>B</sup></b>	<b>3.2<sup>B</sup></b>	<b>18.58<sup>B</sup></b>	<b>23.24<sup>A</sup></b>	<b>20.79<sup>B</sup></b>	<b>17.96<sup>B</sup></b>	<b>21.65<sup>A</sup></b>	<b>19.98<sup>B</sup></b>	<b>38.4<sup>A</sup></b>	<b>33.6<sup>A</sup></b>	<b>35.8<sup>A</sup></b>
Food manufacturing - 311	F	2.8 <sup>B</sup>	2.1 <sup>B</sup>	F	20.78 <sup>B</sup>	17.71 <sup>B</sup>	F	20.37 <sup>B</sup>	17.45 <sup>B</sup>	F	30.5 <sup>B</sup>	33.3 <sup>A</sup>
<b>Durable goods - 321N</b>	<b>1.4<sup>A</sup></b>	<b>1.8<sup>B</sup></b>	<b>1.6<sup>A</sup></b>	<b>22.62<sup>A</sup></b>	<b>22.73<sup>A</sup></b>	<b>22.31<sup>A</sup></b>	<b>22.03<sup>A</sup></b>	<b>22.26<sup>A</sup></b>	<b>21.73<sup>A</sup></b>	<b>36.1<sup>A</sup></b>	<b>36.2<sup>A</sup></b>	<b>37.2<sup>A</sup></b>
<b>Service producing industries - 41-91N</b>	<b>86.7<sup>A</sup></b>	<b>92.0<sup>A</sup></b>	<b>87.8<sup>A</sup></b>	<b>19.21<sup>A</sup></b>	<b>19.51<sup>A</sup></b>	<b>20.05<sup>A</sup></b>	<b>19.03<sup>A</sup></b>	<b>19.30<sup>A</sup></b>	<b>19.80<sup>A</sup></b>	<b>29.7<sup>A</sup></b>	<b>30.3<sup>A</sup></b>	<b>30.1<sup>A</sup></b>
<b>Trade - 41-45N</b>	<b>23.4<sup>A</sup></b>	<b>26.8<sup>A</sup></b>	<b>24.8<sup>A</sup></b>	<b>13.33<sup>A</sup></b>	<b>15.41<sup>A</sup></b>	<b>15.06<sup>A</sup></b>	<b>13.24<sup>A</sup></b>	<b>15.33<sup>A</sup></b>	<b>14.99<sup>A</sup></b>	<b>29.6<sup>A</sup></b>	<b>29.4<sup>A</sup></b>	<b>28.3<sup>A</sup></b>
<b>Wholesale trade - 41</b>	<b>2.3<sup>C</sup></b>	<b>2.8<sup>C</sup></b>	<b>2.5<sup>B</sup></b>	<b>17.06<sup>A</sup></b>	<b>20.37<sup>B</sup></b>	<b>17.04<sup>B</sup></b>	<b>16.69<sup>A</sup></b>	<b>20.20<sup>B</sup></b>	<b>16.75<sup>B</sup></b>	<b>34.1<sup>A</sup></b>	<b>36.8<sup>A</sup></b>	<b>36.1<sup>A</sup></b>
Machinery, equipment and supplies wholesaler-distributors - 417	0.5 <sup>D</sup>	0.5 <sup>D</sup>	0.5 <sup>E</sup>	21.01 <sup>B</sup>	21.81 <sup>C</sup>	19.22 <sup>C</sup>	20.00 <sup>B</sup>	21.12 <sup>C</sup>	19.06 <sup>C</sup>	37.5 <sup>A</sup>	37.1 <sup>A</sup>	35.0 <sup>B</sup>
<b>Retail trade - 44-45</b>	<b>21.1<sup>A</sup></b>	<b>24.0<sup>A</sup></b>	<b>22.3<sup>A</sup></b>	<b>12.86<sup>A</sup></b>	<b>14.66<sup>A</sup></b>	<b>14.77<sup>A</sup></b>	<b>12.81<sup>A</sup></b>	<b>14.60<sup>A</sup></b>	<b>14.74<sup>A</sup></b>	<b>29.1<sup>A</sup></b>	<b>28.5<sup>A</sup></b>	<b>27.5<sup>A</sup></b>
Motor vehicle and parts dealers - 441	1.3 <sup>D</sup>	2.1 <sup>B</sup>	1.8 <sup>B</sup>	17.95 <sup>B</sup>	18.64 <sup>B</sup>	19.55 <sup>A</sup>	17.90 <sup>B</sup>	18.67 <sup>B</sup>	19.53 <sup>A</sup>	35.4 <sup>A</sup>	34.8 <sup>B</sup>	35.8 <sup>A</sup>
Food and beverage stores - 445	7.0 <sup>A</sup>	7.2 <sup>A</sup>	7.0 <sup>A</sup>	12.40 <sup>B</sup>	13.27 <sup>A</sup>	13.66 <sup>A</sup>	12.37 <sup>B</sup>	13.16 <sup>A</sup>	13.60 <sup>A</sup>	27.3 <sup>A</sup>	27.5 <sup>A</sup>	27.8 <sup>A</sup>
Sporting goods, hobby, book and music stores - 451	F	F	F	F	F	F	F	F	F	F	F	F
Miscellaneous store retailers - 453	0.7 <sup>B</sup>	F	0.9 <sup>A</sup>	13.49 <sup>B</sup>	F	14.15 <sup>A</sup>	13.47 <sup>B</sup>	F	14.15 <sup>A</sup>	22.2 <sup>B</sup>	F	23.9 <sup>B</sup>
Non-store retailers - 454	F	F	F	F	F	F	F	F	F	F	F	F
<b>Transportation and warehousing - 48-49</b>	<b>3.9<sup>B</sup></b>	<b>3.9<sup>B</sup></b>	<b>3.7<sup>B</sup></b>	<b>18.93<sup>A</sup></b>	<b>22.51<sup>A</sup></b>	<b>22.16<sup>A</sup></b>	<b>18.57<sup>A</sup></b>	<b>22.26<sup>A</sup></b>	<b>21.75<sup>A</sup></b>	<b>33.9<sup>A</sup></b>	<b>33.2<sup>A</sup></b>	<b>33.6<sup>A</sup></b>
Air transportation - 481	0.4 <sup>D</sup>	0.4 <sup>B</sup>	0.4 <sup>B</sup>	16.22 <sup>A</sup>	19.89 <sup>A</sup>	20.13 <sup>A</sup>	15.74 <sup>B</sup>	19.79 <sup>A</sup>	20.03 <sup>A</sup>	39.8 <sup>B</sup>	36.7 <sup>A</sup>	34.0 <sup>A</sup>
Truck transportation - 484	0.8 <sup>D</sup>	0.7 <sup>D</sup>	0.6 <sup>D</sup>	17.87 <sup>B</sup>	18.70 <sup>B</sup>	18.61 <sup>B</sup>	17.64 <sup>B</sup>	18.41 <sup>B</sup>	18.21 <sup>B</sup>	40.1 <sup>B</sup>	36.7 <sup>A</sup>	36.6 <sup>A</sup>
Support activities for transportation - 488	0.6 <sup>C</sup>	F	F	20.62 <sup>B</sup>	F	30.59 <sup>C</sup>	20.26 <sup>B</sup>	F	29.59 <sup>C</sup>	29.2 <sup>C</sup>	F	37.6 <sup>B</sup>
<b>Information and cultural industries - 51</b>	<b>1.8<sup>B</sup></b>	<b>2.1<sup>B</sup></b>	<b>1.6<sup>B</sup></b>	<b>34.51<sup>A</sup></b>	<b>31.35<sup>A</sup></b>	<b>37.27<sup>B</sup></b>	<b>34.21<sup>A</sup></b>	<b>30.99<sup>A</sup></b>	<b>36.90<sup>B</sup></b>	<b>31.5<sup>A</sup></b>	<b>30.9<sup>A</sup></b>	<b>28.2<sup>A</sup></b>
Telecommunications - 517	x	x	1.6 <sup>A</sup>	x	x	34.84 <sup>A</sup>	x	x	34.40 <sup>A</sup>	x	x	30.5 <sup>A</sup>
<b>Finance and insurance - 52</b>	<b>2.0<sup>D</sup></b>	<b>1.7<sup>E</sup></b>	<b>1.6<sup>D</sup></b>	<b>17.82<sup>B</sup></b>	<b>18.26<sup>B</sup></b>	<b>19.95<sup>B</sup></b>	<b>17.82<sup>B</sup></b>	<b>18.24<sup>B</sup></b>	<b>19.92<sup>B</sup></b>	<b>30.9<sup>A</sup></b>	<b>30.5<sup>A</sup></b>	<b>29.4<sup>B</sup></b>
Credit intermediation and related activities - 522	1.8 <sup>D</sup>	1.5 <sup>E</sup>	1.4 <sup>D</sup>	18.08 <sup>B</sup>	18.48 <sup>B</sup>	20.64 <sup>B</sup>	18.09 <sup>B</sup>	18.47 <sup>B</sup>	20.60 <sup>B</sup>	31.1 <sup>A</sup>	30.6 <sup>A</sup>	29.1 <sup>B</sup>
<b>Professional, scientific and technical services - 54,541</b>	<b>2.3<sup>C</sup></b>	<b>2.7<sup>C</sup></b>	<b>2.6<sup>B</sup></b>	<b>22.70<sup>C</sup></b>	<b>23.71<sup>B</sup></b>	<b>26.01<sup>B</sup></b>	<b>22.48<sup>C</sup></b>	<b>23.42<sup>B</sup></b>	<b>25.67<sup>B</sup></b>	<b>32.3<sup>A</sup></b>	<b>32.1<sup>A</sup></b>	<b>33.7<sup>A</sup></b>
<b>Administrative and support, waste management and remediation services - 56</b>	<b>5.4<sup>A</sup></b>	<b>5.6<sup>A</sup></b>	<b>5.6<sup>B</sup></b>	<b>20.89<sup>A</sup></b>	<b>20.66<sup>A</sup></b>	<b>20.24<sup>B</sup></b>	<b>20.29<sup>A</sup></b>	<b>20.11<sup>A</sup></b>	<b>19.51<sup>B</sup></b>	<b>31.0<sup>A</sup></b>	<b>37.3<sup>A</sup></b>	<b>35.5<sup>B</sup></b>
Administrative and support services - 561	5.2 <sup>A</sup>	5.4 <sup>A</sup>	5.4 <sup>B</sup>	20.83 <sup>A</sup>	20.53 <sup>A</sup>	20.01 <sup>B</sup>	20.24 <sup>A</sup>	19.97 <sup>A</sup>	19.27 <sup>B</sup>	30.8 <sup>A</sup>	37.5 <sup>A</sup>	35.6 <sup>B</sup>
<b>Education special - 611N</b>	<b>10.0<sup>A</sup></b>	<b>11.7<sup>B</sup></b>	<b>10.6<sup>B</sup></b>	<b>25.85<sup>A</sup></b>	<b>25.68<sup>A</sup></b>	<b>24.99<sup>A</sup></b>	<b>25.59<sup>A</sup></b>	<b>25.55<sup>A</sup></b>	<b>24.58<sup>A</sup></b>	<b>33.9<sup>A</sup></b>	<b>34.1<sup>A</sup></b>	<b>34.4<sup>A</sup></b>
<b>Health care and social assistance - 62</b>	<b>26.9<sup>A</sup></b>	<b>26.3<sup>A</sup></b>	<b>26.4<sup>A</sup></b>	<b>24.78<sup>A</sup></b>	<b>23.92<sup>A</sup></b>	<b>25.01<sup>A</sup></b>	<b>24.62<sup>A</sup></b>	<b>23.71<sup>A</sup></b>	<b>24.77<sup>A</sup></b>	<b>31.8<sup>A</sup></b>	<b>32.0<sup>A</sup></b>	<b>32.0<sup>A</sup></b>
Ambulatory health care services - 621	4.9 <sup>C</sup>	4.6 <sup>C</sup>	4.4 <sup>B</sup>	20.51 <sup>A</sup>	17.18 <sup>B</sup>	18.06 <sup>B</sup>	20.46 <sup>A</sup>	17.13 <sup>B</sup>	18.01 <sup>B</sup>	32.4 <sup>B</sup>	31.5 <sup>B</sup>	30.0 <sup>B</sup>
Hospitals - 622	x	x	x	x	x	x	x	x	x	x	x	x
Nursing and residential care facilities - 623	x	x	x	x	x	x	x	x	x	x	x	x
Amusement, gambling and recreation industries - 713	0.9 <sup>A</sup>	0.8 <sup>B</sup>	0.9 <sup>B</sup>	12.96 <sup>A</sup>	14.72 <sup>B</sup>	15.44 <sup>B</sup>	12.95 <sup>A</sup>	14.68 <sup>A</sup>	15.43 <sup>B</sup>	18.3 <sup>B</sup>	17.4 <sup>D</sup>	16.8 <sup>C</sup>

Table 5-2 – continued

**Estimates of employment, average hourly earnings and average weekly hours for employees paid by the hour, by industry — Newfoundland and Labrador**

Industry - NAICS	Employment			Average hourly earnings						Average weekly hours (including overtime)		
	Jan. 2010	Dec. 2010 <sup>r</sup>	Jan. 2011 <sup>p</sup>	including overtime			excluding overtime			Jan. 2010	Dec. 2010 <sup>r</sup>	Jan. 2011 <sup>p</sup>
				Jan. 2010	Dec. 2010 <sup>r</sup>	Jan. 2011 <sup>p</sup>	Jan. 2010	Dec. 2010 <sup>r</sup>	Jan. 2011 <sup>p</sup>			
	in thousands			current dollars						hours		
<b>Accommodation and food services - 72</b>	<b>10.8<sup>A</sup></b>	<b>11.5<sup>A</sup></b>	<b>10.7<sup>A</sup></b>	<b>12.68<sup>A</sup></b>	<b>13.99<sup>A</sup></b>	<b>13.30<sup>A</sup></b>	<b>12.64<sup>A</sup></b>	<b>13.94<sup>A</sup></b>	<b>13.24<sup>A</sup></b>	<b>24.0<sup>A</sup></b>	<b>24.9<sup>A</sup></b>	<b>24.5<sup>A</sup></b>
Accommodation services - 721	2.0 <sup>A</sup>	2.2 <sup>A</sup>	2.1 <sup>A</sup>	15.43 <sup>B</sup>	18.57 <sup>C</sup>	15.71 <sup>A</sup>	15.31 <sup>B</sup>	18.50 <sup>C</sup>	15.71 <sup>A</sup>	27.0 <sup>B</sup>	26.2 <sup>B</sup>	29.0 <sup>B</sup>
Food services and drinking places - 722	F	9.2 <sup>A</sup>	8.6 <sup>A</sup>	F	12.80 <sup>A</sup>	12.58 <sup>A</sup>	F	12.77 <sup>A</sup>	12.51 <sup>A</sup>	F	24.6 <sup>A</sup>	23.4 <sup>A</sup>
<b>Other services (except public administration) - 81</b>	<b>3.9<sup>B</sup></b>	<b>4.1<sup>B</sup></b>	<b>4.1<sup>B</sup></b>	<b>17.19<sup>B</sup></b>	<b>16.02<sup>B</sup></b>	<b>15.94<sup>B</sup></b>	<b>17.06<sup>B</sup></b>	<b>15.81<sup>B</sup></b>	<b>15.77<sup>B</sup></b>	<b>28.3<sup>B</sup></b>	<b>30.4<sup>B</sup></b>	<b>32.2<sup>B</sup></b>
Repair and maintenance - 811	1.2 <sup>B</sup>	1.2 <sup>C</sup>	1.3 <sup>C</sup>	20.52 <sup>A</sup>	18.21 <sup>B</sup>	18.43 <sup>B</sup>	20.24 <sup>A</sup>	17.71 <sup>B</sup>	18.06 <sup>B</sup>	34.5 <sup>C</sup>	39.2 <sup>B</sup>	40.3 <sup>B</sup>
Personal and laundry services - 812	1.2 <sup>B</sup>	1.1 <sup>D</sup>	1.0 <sup>D</sup>	16.80 <sup>C</sup>	14.09 <sup>C</sup>	13.81 <sup>B</sup>	16.79 <sup>C</sup>	14.08 <sup>C</sup>	13.80 <sup>B</sup>	22.5 <sup>B</sup>	25.2 <sup>B</sup>	25.7 <sup>B</sup>
Public administration - 91	4.0 <sup>A</sup>	4.5 <sup>A</sup>	3.9 <sup>A</sup>	19.57 <sup>A</sup>	19.92 <sup>A</sup>	22.10 <sup>A</sup>	19.49 <sup>B</sup>	19.56 <sup>A</sup>	21.75 <sup>A</sup>	28.7 <sup>A</sup>	30.9 <sup>B</sup>	32.1 <sup>A</sup>

**Note(s):** Refer to survey overview

**Table 5-3**  
**Estimates of employment, average hourly earnings and average weekly hours for employees paid by the hour, by industry — Prince Edward Island**

Industry - NAICS	Employment			Average hourly earnings						Average weekly hours (including overtime)		
				including overtime			excluding overtime					
	Jan. 2010	Dec. 2010 <sup>f</sup>	Jan. 2011 <sup>p</sup>	Jan. 2010	Dec. 2010 <sup>f</sup>	Jan. 2011 <sup>p</sup>	Jan. 2010	Dec. 2010 <sup>f</sup>	Jan. 2011 <sup>p</sup>	Jan. 2010	Dec. 2010 <sup>f</sup>	Jan. 2011 <sup>p</sup>
	in thousands			current dollars						hours		
<b>Industrial aggregate excluding unclassified businesses - 11-91N</b>	<b>33.9<sup>A</sup></b>	<b>34.4<sup>A</sup></b>	<b>33.0<sup>A</sup></b>	<b>17.51<sup>A</sup></b>	<b>18.31<sup>A</sup></b>	<b>18.35<sup>A</sup></b>	<b>17.28<sup>A</sup></b>	<b>18.20<sup>A</sup></b>	<b>18.25<sup>A</sup></b>	<b>29.2<sup>A</sup></b>	<b>28.8<sup>A</sup></b>	<b>28.0<sup>A</sup></b>
<b>Goods producing industries - 11-33N</b>	<b>6.1<sup>A</sup></b>	<b>5.7<sup>B</sup></b>	<b>5.3<sup>A</sup></b>	<b>18.74<sup>A</sup></b>	<b>20.68<sup>B</sup></b>	<b>19.82<sup>A</sup></b>	<b>18.41<sup>A</sup></b>	<b>20.42<sup>B</sup></b>	<b>19.55<sup>A</sup></b>	<b>36.0<sup>A</sup></b>	<b>32.7<sup>A</sup></b>	<b>33.3<sup>A</sup></b>
<b>Construction - 23</b>	<b>3.0<sup>A</sup></b>	<b>2.7<sup>A</sup></b>	<b>2.4<sup>A</sup></b>	<b>17.58<sup>A</sup></b>	<b>19.35<sup>B</sup></b>	<b>19.71<sup>A</sup></b>	<b>17.43<sup>A</sup></b>	<b>19.35<sup>A</sup></b>	<b>19.60<sup>A</sup></b>	<b>34.8<sup>A</sup></b>	<b>33.4<sup>A</sup></b>	<b>32.1<sup>A</sup></b>
Construction of buildings - 236	F	0.9 <sup>A</sup>	F	F	20.26 <sup>A</sup>	F	F	20.03 <sup>A</sup>	F	F	33.2 <sup>A</sup>	F
Heavy and civil engineering construction - 237	0.8 <sup>A</sup>	F	F	15.08 <sup>A</sup>	F	F	14.95 <sup>A</sup>	F	F	30.5 <sup>A</sup>	F	F
Specialty trade contractors - 238	1.3 <sup>A</sup>	1.5 <sup>A</sup>	1.3 <sup>B</sup>	18.07 <sup>A</sup>	19.05 <sup>B</sup>	20.57 <sup>B</sup>	17.86 <sup>A</sup>	19.02 <sup>B</sup>	20.28 <sup>B</sup>	36.5 <sup>A</sup>	34.3 <sup>A</sup>	32.7 <sup>B</sup>
<b>Manufacturing - 31-33</b>	<b>2.8<sup>A</sup></b>	<b>2.7<sup>C</sup></b>	<b>2.6<sup>A</sup></b>	<b>18.87<sup>A</sup></b>	<b>21.39<sup>B</sup></b>	<b>19.01<sup>A</sup></b>	<b>18.47<sup>A</sup></b>	<b>20.86<sup>B</sup></b>	<b>18.66<sup>A</sup></b>	<b>37.2<sup>A</sup></b>	<b>31.5<sup>B</sup></b>	<b>34.2<sup>A</sup></b>
Food manufacturing - 311	1.2 <sup>B</sup>	1.1 <sup>E</sup>	x	17.72 <sup>A</sup>	22.41 <sup>E</sup>	x	17.26 <sup>A</sup>	21.64 <sup>E</sup>	x	35.5 <sup>A</sup>	26.4 <sup>E</sup>	x
<b>Durable goods - 321N</b>	<b>1.1<sup>A</sup></b>	<b>1.1<sup>A</sup></b>	<b>1.0<sup>A</sup></b>	<b>19.84<sup>B</sup></b>	<b>21.14<sup>A</sup></b>	<b>20.21<sup>A</sup></b>	<b>19.52<sup>B</sup></b>	<b>20.87<sup>A</sup></b>	<b>19.93<sup>A</sup></b>	<b>39.1<sup>B</sup></b>	<b>34.5<sup>A</sup></b>	<b>35.6<sup>A</sup></b>
<b>Service producing industries - 41-91N</b>	<b>27.8<sup>A</sup></b>	<b>28.7<sup>A</sup></b>	<b>27.8<sup>A</sup></b>	<b>17.16<sup>B</sup></b>	<b>17.75<sup>A</sup></b>	<b>18.01<sup>A</sup></b>	<b>16.96<sup>B</sup></b>	<b>17.69<sup>A</sup></b>	<b>17.95<sup>A</sup></b>	<b>27.7<sup>B</sup></b>	<b>28.0<sup>A</sup></b>	<b>27.0<sup>A</sup></b>
<b>Trade - 41-45N</b>	<b>6.9<sup>A</sup></b>	<b>7.7<sup>A</sup></b>	<b>7.0<sup>A</sup></b>	<b>13.06<sup>A</sup></b>	<b>14.31<sup>A</sup></b>	<b>14.48<sup>A</sup></b>	<b>13.00<sup>A</sup></b>	<b>14.22<sup>A</sup></b>	<b>14.43<sup>A</sup></b>	<b>28.6<sup>A</sup></b>	<b>28.2<sup>A</sup></b>	<b>26.4<sup>A</sup></b>
<b>Wholesale trade - 41</b>	<b>F</b>	<b>0.8<sup>B</sup></b>	<b>0.7<sup>B</sup></b>	<b>F</b>	<b>16.28<sup>A</sup></b>	<b>16.87<sup>A</sup></b>	<b>F</b>	<b>16.14<sup>A</sup></b>	<b>16.74<sup>A</sup></b>	<b>F</b>	<b>35.7<sup>A</sup></b>	<b>35.0<sup>A</sup></b>
<b>Retail trade - 44-45</b>	<b>6.2<sup>A</sup></b>	<b>6.9<sup>A</sup></b>	<b>6.3<sup>A</sup></b>	<b>12.49<sup>A</sup></b>	<b>14.01<sup>A</sup></b>	<b>14.11<sup>A</sup></b>	<b>12.46<sup>A</sup></b>	<b>13.94<sup>A</sup></b>	<b>14.08<sup>A</sup></b>	<b>28.0<sup>A</sup></b>	<b>27.3<sup>A</sup></b>	<b>25.4<sup>A</sup></b>
Building material and garden equipment and supplies dealers - 444	0.5 <sup>B</sup>	0.7 <sup>B</sup>	0.6 <sup>B</sup>	13.83 <sup>B</sup>	16.07 <sup>B</sup>	16.46 <sup>B</sup>	13.76 <sup>B</sup>	16.02 <sup>B</sup>	16.42 <sup>B</sup>	32.7 <sup>B</sup>	33.7 <sup>A</sup>	33.0 <sup>A</sup>
Food and beverage stores - 445	1.7 <sup>A</sup>	1.8 <sup>A</sup>	F	12.56 <sup>A</sup>	13.09 <sup>A</sup>	F	12.52 <sup>A</sup>	12.99 <sup>A</sup>	F	23.7 <sup>B</sup>	25.1 <sup>B</sup>	F
Gasoline stations - 447,4471	0.5 <sup>B</sup>	0.5 <sup>B</sup>	0.5 <sup>B</sup>	13.12 <sup>B</sup>	11.11 <sup>B</sup>	10.53 <sup>B</sup>	13.11 <sup>B</sup>	11.07 <sup>B</sup>	10.51 <sup>B</sup>	25.1 <sup>C</sup>	26.3 <sup>C</sup>	24.7 <sup>D</sup>
Sporting goods, hobby, book and music stores - 451	F	F	F	F	F	F	F	F	F	F	F	F
General merchandise stores - 452	F	F	0.8 <sup>B</sup>	F	F	12.30 <sup>B</sup>	F	F	12.29 <sup>B</sup>	F	F	22.0 <sup>B</sup>
<b>Transportation and warehousing - 48-49</b>	<b>1.7<sup>B</sup></b>	<b>0.9<sup>C</sup></b>	<b>1.0<sup>C</sup></b>	<b>19.03<sup>B</sup></b>	<b>21.67<sup>A</sup></b>	<b>20.50<sup>A</sup></b>	<b>18.85<sup>B</sup></b>	<b>21.49<sup>A</sup></b>	<b>20.24<sup>A</sup></b>	<b>30.7<sup>B</sup></b>	<b>28.7<sup>B</sup></b>	<b>29.5<sup>A</sup></b>
<b>Finance and insurance - 52</b>	<b>0.5<sup>E</sup></b>	<b>0.6<sup>D</sup></b>	<b>0.4<sup>E</sup></b>	<b>F</b>	<b>17.45<sup>C</sup></b>	<b>18.80<sup>B</sup></b>	<b>F</b>	<b>17.42<sup>C</sup></b>	<b>18.76<sup>B</sup></b>	<b>27.8<sup>D</sup></b>	<b>25.6<sup>B</sup></b>	<b>26.8<sup>B</sup></b>
Credit intermediation and related activities - 522	F	0.4 <sup>D</sup>	0.3 <sup>E</sup>	F	20.15 <sup>B</sup>	19.00 <sup>B</sup>	F	20.13 <sup>B</sup>	18.94 <sup>B</sup>	F	27.6 <sup>B</sup>	27.4 <sup>C</sup>
<b>Real estate and rental and leasing - 53</b>	<b>F</b>	<b>0.3<sup>B</sup></b>	<b>0.3<sup>C</sup></b>	<b>F</b>	<b>16.35<sup>B</sup></b>	<b>15.99<sup>A</sup></b>	<b>F</b>	<b>16.21<sup>B</sup></b>	<b>15.84<sup>A</sup></b>	<b>F</b>	<b>27.6<sup>B</sup></b>	<b>25.5<sup>B</sup></b>
Real estate - 531	F	0.2 <sup>C</sup>	0.2 <sup>D</sup>	F	17.41 <sup>B</sup>	16.33 <sup>B</sup>	F	17.32 <sup>B</sup>	16.25 <sup>B</sup>	F	29.4 <sup>B</sup>	26.8 <sup>C</sup>
<b>Professional, scientific and technical services - 54,541</b>	<b>0.7<sup>D</sup></b>	<b>0.7<sup>B</sup></b>	<b>0.6<sup>C</sup></b>	<b>19.62<sup>C</sup></b>	<b>19.32<sup>B</sup></b>	<b>18.25<sup>B</sup></b>	<b>19.59<sup>C</sup></b>	<b>19.15<sup>B</sup></b>	<b>18.10<sup>B</sup></b>	<b>29.5<sup>B</sup></b>	<b>27.3<sup>A</sup></b>	<b>27.4<sup>A</sup></b>
<b>Administrative and support, waste management and remediation services - 56</b>	<b>2.6<sup>A</sup></b>	<b>2.8<sup>A</sup></b>	<b>2.9<sup>A</sup></b>	<b>12.67<sup>A</sup></b>	<b>15.19<sup>A</sup></b>	<b>12.42<sup>A</sup></b>	<b>12.51<sup>A</sup></b>	<b>15.10<sup>A</sup></b>	<b>12.25<sup>A</sup></b>	<b>29.0<sup>A</sup></b>	<b>28.9<sup>A</sup></b>	<b>29.0<sup>A</sup></b>
Administrative and support services - 561	2.4 <sup>A</sup>	2.6 <sup>A</sup>	2.7 <sup>A</sup>	12.02 <sup>A</sup>	14.51 <sup>A</sup>	11.41 <sup>A</sup>	11.88 <sup>A</sup>	14.44 <sup>A</sup>	11.26 <sup>A</sup>	28.8 <sup>A</sup>	28.7 <sup>A</sup>	28.8 <sup>A</sup>
Nursing and residential care facilities - 623	x	x	x	x	x	x	x	x	x	x	x	x
<b>Accommodation and food services - 72</b>	<b>3.8<sup>A</sup></b>	<b>4.1<sup>A</sup></b>	<b>3.9<sup>A</sup></b>	<b>11.54<sup>A</sup></b>	<b>12.11<sup>A</sup></b>	<b>11.85<sup>A</sup></b>	<b>11.55<sup>A</sup></b>	<b>12.05<sup>A</sup></b>	<b>11.82<sup>A</sup></b>	<b>21.3<sup>B</sup></b>	<b>23.4<sup>A</sup></b>	<b>21.2<sup>B</sup></b>
Accommodation services - 721	F	F	F	F	F	F	F	F	F	F	F	F
Food services and drinking places - 722	3.0 <sup>A</sup>	3.3 <sup>A</sup>	3.1 <sup>A</sup>	10.74 <sup>A</sup>	11.72 <sup>A</sup>	11.54 <sup>A</sup>	10.73 <sup>A</sup>	11.69 <sup>A</sup>	11.50 <sup>A</sup>	21.8 <sup>B</sup>	23.1 <sup>A</sup>	20.6 <sup>B</sup>
<b>Other services (except public administration) - 81</b>	<b>1.1<sup>B</sup></b>	<b>F</b>	<b>1.2<sup>B</sup></b>	<b>14.30<sup>A</sup></b>	<b>F</b>	<b>16.83<sup>B</sup></b>	<b>14.25<sup>A</sup></b>	<b>F</b>	<b>16.81<sup>B</sup></b>	<b>28.1<sup>A</sup></b>	<b>F</b>	<b>27.8<sup>B</sup></b>
Repair and maintenance - 811	0.3 <sup>B</sup>	0.3 <sup>B</sup>	0.3 <sup>B</sup>	17.07 <sup>A</sup>	17.22 <sup>B</sup>	17.63 <sup>B</sup>	16.97 <sup>A</sup>	17.13 <sup>B</sup>	17.56 <sup>B</sup>	36.6 <sup>A</sup>	31.6 <sup>B</sup>	35.3 <sup>B</sup>
Public administration - 91	0.9 <sup>E</sup>	1.1 <sup>A</sup>	1.0 <sup>A</sup>	F	18.40 <sup>A</sup>	18.51 <sup>A</sup>	F	19.00 <sup>A</sup>	20.10 <sup>A</sup>	F	26.5 <sup>A</sup>	26.2 <sup>A</sup>

Note(s): Refer to survey overview

**Table 5-4**  
**Estimates of employment, average hourly earnings and average weekly hours for employees paid by the hour, by industry — Nova Scotia**

Industry - NAICS	Employment			Average hourly earnings						Average weekly hours (including overtime)		
	Jan. 2010	Dec. 2010 <sup>f</sup>	Jan. 2011 <sup>p</sup>	including overtime			excluding overtime			Jan. 2010	Dec. 2010 <sup>f</sup>	Jan. 2011 <sup>p</sup>
				Jan. 2010	Dec. 2010 <sup>f</sup>	Jan. 2011 <sup>p</sup>	Jan. 2010	Dec. 2010 <sup>f</sup>	Jan. 2011 <sup>p</sup>			
	in thousands			current dollars						hours		
<b>Industrial aggregate excluding unclassified businesses - 11-91N</b>	<b>213.6<sup>A</sup></b>	<b>231.1<sup>A</sup></b>	<b>223.4<sup>A</sup></b>	<b>18.80<sup>A</sup></b>	<b>19.58<sup>A</sup></b>	<b>19.54<sup>A</sup></b>	<b>18.40<sup>A</sup></b>	<b>19.22<sup>A</sup></b>	<b>19.14<sup>A</sup></b>	<b>29.8<sup>A</sup></b>	<b>30.4<sup>A</sup></b>	<b>29.6<sup>A</sup></b>
<b>Goods producing industries - 11-33N</b>	<b>37.5<sup>A</sup></b>	<b>44.0<sup>A</sup></b>	<b>41.4<sup>A</sup></b>	<b>21.58<sup>A</sup></b>	<b>23.17<sup>A</sup></b>	<b>22.98<sup>A</sup></b>	<b>21.06<sup>A</sup></b>	<b>22.56<sup>A</sup></b>	<b>22.29<sup>A</sup></b>	<b>36.6<sup>A</sup></b>	<b>36.1<sup>A</sup></b>	<b>36.6<sup>A</sup></b>
Mining and quarrying (except oil and gas) - 212	0.7 <sup>B</sup>	0.8 <sup>C</sup>	x	25.04 <sup>B</sup>	27.74 <sup>C</sup>	x	24.45 <sup>B</sup>	28.73 <sup>C</sup>	x	41.5 <sup>A</sup>	33.6 <sup>B</sup>	x
<b>Construction - 23</b>	<b>14.5<sup>A</sup></b>	<b>F</b>	<b>F</b>	<b>22.63<sup>A</sup></b>	<b>F</b>	<b>F</b>	<b>22.31<sup>A</sup></b>	<b>F</b>	<b>F</b>	<b>34.8<sup>A</sup></b>	<b>F</b>	<b>F</b>
Construction of buildings - 236	F	F	F	F	F	F	F	F	F	F	F	F
Heavy and civil engineering construction - 237	1.3 <sup>B</sup>	2.3 <sup>B</sup>	1.9 <sup>A</sup>	23.20 <sup>A</sup>	28.74 <sup>A</sup>	27.37 <sup>A</sup>	21.68 <sup>A</sup>	27.70 <sup>A</sup>	26.10 <sup>A</sup>	36.0 <sup>A</sup>	36.0 <sup>A</sup>	37.0 <sup>B</sup>
Specialty trade contractors - 238	9.2 <sup>B</sup>	10.0 <sup>B</sup>	9.3 <sup>B</sup>	23.73 <sup>B</sup>	24.40 <sup>B</sup>	24.35 <sup>A</sup>	23.42 <sup>B</sup>	24.29 <sup>B</sup>	23.64 <sup>A</sup>	34.4 <sup>B</sup>	33.7 <sup>A</sup>	34.8 <sup>B</sup>
<b>Manufacturing - 31-33</b>	<b>19.4<sup>B</sup></b>	<b>24.0<sup>A</sup></b>	<b>23.0<sup>A</sup></b>	<b>19.56<sup>A</sup></b>	<b>21.46<sup>A</sup></b>	<b>21.47<sup>A</sup></b>	<b>19.01<sup>A</sup></b>	<b>20.80<sup>A</sup></b>	<b>20.79<sup>A</sup></b>	<b>37.7<sup>A</sup></b>	<b>36.8<sup>A</sup></b>	<b>37.4<sup>A</sup></b>
<b>Non-durable goods - 311N</b>	<b>12.7<sup>A</sup></b>	<b>15.3<sup>A</sup></b>	<b>14.6<sup>A</sup></b>	<b>19.07<sup>A</sup></b>	<b>21.00<sup>A</sup></b>	<b>20.42<sup>A</sup></b>	<b>18.52<sup>A</sup></b>	<b>20.11<sup>A</sup></b>	<b>19.74<sup>A</sup></b>	<b>37.7<sup>A</sup></b>	<b>36.4<sup>A</sup></b>	<b>37.8<sup>A</sup></b>
Food manufacturing - 311	5.3 <sup>B</sup>	6.0 <sup>B</sup>	5.4 <sup>A</sup>	16.63 <sup>B</sup>	18.92 <sup>A</sup>	17.95 <sup>A</sup>	16.19 <sup>B</sup>	18.36 <sup>A</sup>	17.55 <sup>A</sup>	36.8 <sup>B</sup>	35.3 <sup>A</sup>	34.2 <sup>A</sup>
Paper manufacturing - 322	1.5 <sup>C</sup>	3.0 <sup>A</sup>	3.4 <sup>A</sup>	25.64 <sup>B</sup>	26.30 <sup>A</sup>	25.38 <sup>A</sup>	23.94 <sup>A</sup>	24.57 <sup>A</sup>	23.85 <sup>A</sup>	40.0 <sup>A</sup>	41.1 <sup>A</sup>	42.0 <sup>A</sup>
Printing and related support activities - 323,3231	F	F	F	F	F	F	F	F	F	F	F	F
Plastics and rubber products manufacturing - 326	3.7 <sup>A</sup>	3.6 <sup>A</sup>	3.5 <sup>A</sup>	20.36 <sup>A</sup>	20.66 <sup>A</sup>	20.15 <sup>A</sup>	20.18 <sup>A</sup>	20.23 <sup>A</sup>	19.96 <sup>A</sup>	39.3 <sup>A</sup>	35.5 <sup>A</sup>	40.0 <sup>A</sup>
<b>Durable goods - 321N</b>	<b>6.6<sup>C</sup></b>	<b>8.7<sup>B</sup></b>	<b>8.3<sup>B</sup></b>	<b>20.50<sup>A</sup></b>	<b>22.26<sup>A</sup></b>	<b>23.37<sup>A</sup></b>	<b>19.94<sup>A</sup></b>	<b>21.93<sup>A</sup></b>	<b>22.66<sup>A</sup></b>	<b>37.7<sup>A</sup></b>	<b>37.4<sup>A</sup></b>	<b>36.8<sup>A</sup></b>
Wood product manufacturing - 321	1.5 <sup>B</sup>	1.7 <sup>A</sup>	1.4 <sup>B</sup>	18.77 <sup>A</sup>	20.14 <sup>B</sup>	21.97 <sup>C</sup>	18.56 <sup>A</sup>	19.80 <sup>B</sup>	21.78 <sup>C</sup>	37.9 <sup>A</sup>	34.6 <sup>A</sup>	31.8 <sup>C</sup>
Non-metallic mineral product manufacturing - 327	F	F	F	F	F	F	F	F	F	F	F	F
Fabricated metal product manufacturing - 332	1.2 <sup>B</sup>	F	F	19.71 <sup>B</sup>	F	F	19.36 <sup>B</sup>	F	F	33.2 <sup>B</sup>	F	F
Machinery manufacturing - 333	F	0.4 <sup>E</sup>	0.4 <sup>D</sup>	F	26.38 <sup>C</sup>	18.32 <sup>C</sup>	F	25.73 <sup>C</sup>	17.89 <sup>C</sup>	F	37.1 <sup>B</sup>	35.4 <sup>B</sup>
Transportation equipment manufacturing - 336	2.1 <sup>A</sup>	2.6 <sup>A</sup>	2.7 <sup>A</sup>	24.35 <sup>A</sup>	26.49 <sup>A</sup>	26.77 <sup>A</sup>	23.48 <sup>A</sup>	26.03 <sup>A</sup>	25.61 <sup>A</sup>	40.3 <sup>A</sup>	36.1 <sup>A</sup>	39.5 <sup>A</sup>
<b>Service producing industries - 41-91N</b>	<b>176.1<sup>A</sup></b>	<b>187.1<sup>A</sup></b>	<b>182.0<sup>A</sup></b>	<b>18.03<sup>A</sup></b>	<b>18.53<sup>A</sup></b>	<b>18.52<sup>A</sup></b>	<b>17.68<sup>A</sup></b>	<b>18.27<sup>A</sup></b>	<b>18.22<sup>A</sup></b>	<b>28.3<sup>A</sup></b>	<b>29.0<sup>A</sup></b>	<b>28.0<sup>A</sup></b>
<b>Trade - 41-45N</b>	<b>50.0<sup>A</sup></b>	<b>54.6<sup>A</sup></b>	<b>52.1<sup>A</sup></b>	<b>14.01<sup>A</sup></b>	<b>14.84<sup>A</sup></b>	<b>15.19<sup>A</sup></b>	<b>13.92<sup>A</sup></b>	<b>14.72<sup>A</sup></b>	<b>15.06<sup>A</sup></b>	<b>29.0<sup>A</sup></b>	<b>28.4<sup>A</sup></b>	<b>27.6<sup>A</sup></b>
<b>Wholesale trade - 41</b>	<b>6.5<sup>B</sup></b>	<b>7.3<sup>B</sup></b>	<b>6.6<sup>B</sup></b>	<b>17.29<sup>A</sup></b>	<b>18.38<sup>A</sup></b>	<b>18.26<sup>A</sup></b>	<b>17.10<sup>A</sup></b>	<b>18.04<sup>A</sup></b>	<b>17.72<sup>B</sup></b>	<b>34.9<sup>A</sup></b>	<b>34.9<sup>A</sup></b>	<b>35.7<sup>A</sup></b>
Building material and supplies wholesaler-distributors - 416	F	1.2 <sup>D</sup>	1.1 <sup>D</sup>	18.56 <sup>C</sup>	22.54 <sup>C</sup>	22.49 <sup>C</sup>	18.45 <sup>C</sup>	22.53 <sup>C</sup>	22.39 <sup>C</sup>	41.4 <sup>B</sup>	34.3 <sup>A</sup>	36.1 <sup>A</sup>
Machinery, equipment and supplies wholesaler-distributors - 417	0.9 <sup>E</sup>	1.3 <sup>C</sup>	1.3 <sup>D</sup>	21.50 <sup>B</sup>	20.59 <sup>C</sup>	21.38 <sup>B</sup>	21.08 <sup>B</sup>	19.79 <sup>C</sup>	21.19 <sup>B</sup>	34.9 <sup>C</sup>	37.1 <sup>A</sup>	37.4 <sup>A</sup>
Miscellaneous wholesaler-distributors - 418	0.5 <sup>E</sup>	0.9 <sup>C</sup>	0.8 <sup>B</sup>	15.21 <sup>B</sup>	17.16 <sup>B</sup>	16.04 <sup>B</sup>	15.10 <sup>B</sup>	17.08 <sup>B</sup>	15.89 <sup>B</sup>	33.7 <sup>A</sup>	33.8 <sup>B</sup>	33.9 <sup>B</sup>
<b>Retail trade - 44-45</b>	<b>43.5<sup>A</sup></b>	<b>47.3<sup>A</sup></b>	<b>45.5<sup>A</sup></b>	<b>13.40<sup>A</sup></b>	<b>14.15<sup>A</sup></b>	<b>14.58<sup>A</sup></b>	<b>13.34<sup>A</sup></b>	<b>14.08<sup>A</sup></b>	<b>14.55<sup>A</sup></b>	<b>28.1<sup>A</sup></b>	<b>27.5<sup>A</sup></b>	<b>26.4<sup>A</sup></b>
Motor vehicle and parts dealers - 441	3.4 <sup>B</sup>	2.6 <sup>C</sup>	2.6 <sup>B</sup>	17.25 <sup>B</sup>	18.10 <sup>B</sup>	18.07 <sup>B</sup>	17.23 <sup>B</sup>	18.09 <sup>B</sup>	18.08 <sup>B</sup>	34.8 <sup>A</sup>	39.0 <sup>B</sup>	36.5 <sup>A</sup>
Furniture and home furnishings stores - 442	F	F	F	F	F	F	F	F	F	F	F	F
Electronics and appliance stores - 443,4431	F	F	F	F	F	F	F	F	F	F	F	F
Building material and garden equipment and supplies dealers - 444	2.1 <sup>C</sup>	2.9 <sup>B</sup>	2.9 <sup>B</sup>	13.54 <sup>B</sup>	14.02 <sup>B</sup>	15.64 <sup>B</sup>	13.49 <sup>B</sup>	13.97 <sup>B</sup>	15.60 <sup>B</sup>	35.8 <sup>B</sup>	32.3 <sup>A</sup>	31.9 <sup>A</sup>
Food and beverage stores - 445	15.9 <sup>A</sup>	18.5 <sup>A</sup>	17.5 <sup>A</sup>	12.40 <sup>A</sup>	12.95 <sup>A</sup>	13.84 <sup>A</sup>	12.33 <sup>A</sup>	12.86 <sup>A</sup>	13.80 <sup>A</sup>	25.8 <sup>A</sup>	27.1 <sup>A</sup>	26.7 <sup>A</sup>
Gasoline stations - 447,4471	1.9 <sup>A</sup>	2.1 <sup>B</sup>	2.1 <sup>B</sup>	12.56 <sup>A</sup>	14.02 <sup>B</sup>	12.74 <sup>B</sup>	12.54 <sup>A</sup>	13.98 <sup>B</sup>	12.73 <sup>B</sup>	28.7 <sup>B</sup>	30.3 <sup>B</sup>	25.9 <sup>C</sup>
Clothing and clothing accessories stores - 448	4.4 <sup>A</sup>	4.4 <sup>A</sup>	4.2 <sup>A</sup>	13.48 <sup>C</sup>	12.65 <sup>A</sup>	12.93 <sup>A</sup>	13.47 <sup>C</sup>	12.63 <sup>A</sup>	12.94 <sup>A</sup>	23.1 <sup>B</sup>	23.2 <sup>B</sup>	19.3 <sup>C</sup>
Sporting goods, hobby, book and music stores - 451	1.5 <sup>A</sup>	F	F	10.95 <sup>B</sup>	F	F	10.94 <sup>B</sup>	F	F	22.2 <sup>D</sup>	F	F
General merchandise stores - 452	6.5 <sup>A</sup>	6.6 <sup>A</sup>	6.2 <sup>A</sup>	11.01 <sup>A</sup>	12.81 <sup>A</sup>	12.83 <sup>A</sup>	10.95 <sup>A</sup>	12.80 <sup>A</sup>	12.82 <sup>A</sup>	36.1 <sup>A</sup>	25.5 <sup>B</sup>	25.5 <sup>B</sup>
<b>Transportation and warehousing - 48-49</b>	<b>8.7<sup>B</sup></b>	<b>7.4<sup>B</sup></b>	<b>7.0<sup>B</sup></b>	<b>19.81<sup>A</sup></b>	<b>19.81<sup>A</sup></b>	<b>20.92<sup>A</sup></b>	<b>19.59<sup>A</sup></b>	<b>19.50<sup>A</sup></b>	<b>20.56<sup>A</sup></b>	<b>34.0<sup>B</sup></b>	<b>33.4<sup>A</sup></b>	<b>34.1<sup>B</sup></b>
Truck transportation - 484	1.5 <sup>C</sup>	2.1 <sup>C</sup>	2.1 <sup>C</sup>	19.14 <sup>B</sup>	19.35 <sup>B</sup>	19.82 <sup>B</sup>	18.93 <sup>B</sup>	19.00 <sup>B</sup>	19.16 <sup>B</sup>	37.2 <sup>A</sup>	35.8 <sup>B</sup>	37.5 <sup>B</sup>



Table 5-4 – continued

**Estimates of employment, average hourly earnings and average weekly hours for employees paid by the hour, by industry — Nova Scotia**

Industry - NAICS	Employment			Average hourly earnings						Average weekly hours (including overtime)		
	Jan. 2010	Dec. 2010 <sup>r</sup>	Jan. 2011 <sup>p</sup>	including overtime			excluding overtime			Jan. 2010	Dec. 2010 <sup>r</sup>	Jan. 2011 <sup>p</sup>
				Jan. 2010	Dec. 2010 <sup>r</sup>	Jan. 2011 <sup>p</sup>	Jan. 2010	Dec. 2010 <sup>r</sup>	Jan. 2011 <sup>p</sup>			
	in thousands			current dollars						hours		
<b>Information and cultural industries - 51</b>	<b>2.0<sup>D</sup></b>	<b>3.5<sup>B</sup></b>	<b>2.6<sup>B</sup></b>	<b>20.17<sup>A</sup></b>	<b>21.21<sup>B</sup></b>	<b>21.41<sup>B</sup></b>	<b>19.92<sup>A</sup></b>	<b>21.25<sup>B</sup></b>	<b>21.09<sup>B</sup></b>	<b>31.2<sup>B</sup></b>	<b>32.0<sup>A</sup></b>	<b>27.2<sup>B</sup></b>
Broadcasting (except Internet) - 515	x	x	F	x	x	F	x	x	F	x	x	F
Telecommunications - 517	F	2.2 <sup>C</sup>	1.8 <sup>C</sup>	20.82 <sup>B</sup>	21.42 <sup>B</sup>	21.45 <sup>B</sup>	20.48 <sup>B</sup>	21.47 <sup>B</sup>	21.09 <sup>B</sup>	36.9 <sup>B</sup>	35.8 <sup>B</sup>	33.5 <sup>B</sup>
Other information services - 519,5191	F	F	F	F	F	F	F	F	F	F	F	F
Credit intermediation and related activities - 522	F	3.1 <sup>C</sup>	2.5 <sup>C</sup>	14.83 <sup>E</sup>	19.95 <sup>A</sup>	20.16 <sup>B</sup>	14.82 <sup>E</sup>	19.91 <sup>A</sup>	20.10 <sup>B</sup>	27.7 <sup>B</sup>	28.2 <sup>A</sup>	27.0 <sup>B</sup>
Insurance carriers and related activities - 524	F	F	0.4 <sup>E</sup>	F	26.63 <sup>D</sup>	23.40 <sup>B</sup>	F	26.41 <sup>C</sup>	23.32 <sup>B</sup>	F	23.0 <sup>D</sup>	29.8 <sup>B</sup>
Rental and leasing services - 532	1.0 <sup>B</sup>	F	1.1 <sup>C</sup>	15.06 <sup>B</sup>	F	16.92 <sup>C</sup>	14.85 <sup>B</sup>	F	16.84 <sup>C</sup>	30.2 <sup>B</sup>	F	29.5 <sup>B</sup>
<b>Professional, scientific and technical services - 54,541</b>	<b>3.5<sup>C</sup></b>	<b>4.1<sup>C</sup></b>	<b>4.1<sup>C</sup></b>	<b>20.35<sup>B</sup></b>	<b>26.15<sup>B</sup></b>	<b>24.76<sup>A</sup></b>	<b>20.13<sup>B</sup></b>	<b>26.09<sup>B</sup></b>	<b>24.55<sup>A</sup></b>	<b>31.9<sup>B</sup></b>	<b>31.0<sup>A</sup></b>	<b>31.7<sup>A</sup></b>
<b>Administrative and support, waste management and remediation services - 56</b>	<b>14.8<sup>A</sup></b>	<b>15.5<sup>A</sup></b>	<b>15.4<sup>A</sup></b>	<b>14.06<sup>A</sup></b>	<b>14.57<sup>B</sup></b>	<b>15.07<sup>B</sup></b>	<b>13.91<sup>A</sup></b>	<b>14.49<sup>B</sup></b>	<b>14.96<sup>B</sup></b>	<b>28.7<sup>A</sup></b>	<b>30.4<sup>A</sup></b>	<b>29.2<sup>A</sup></b>
Administrative and support services - 561	13.8 <sup>A</sup>	14.5 <sup>A</sup>	14.3 <sup>A</sup>	13.68 <sup>A</sup>	14.05 <sup>B</sup>	14.45 <sup>B</sup>	13.57 <sup>A</sup>	13.99 <sup>B</sup>	14.39 <sup>B</sup>	28.4 <sup>A</sup>	30.1 <sup>A</sup>	28.7 <sup>A</sup>
Waste management and remediation services - 562	1.0 <sup>C</sup>	0.9 <sup>C</sup>	1.1 <sup>A</sup>	18.44 <sup>B</sup>	21.75 <sup>B</sup>	21.49 <sup>B</sup>	18.02 <sup>B</sup>	21.48 <sup>B</sup>	20.97 <sup>B</sup>	34.1 <sup>B</sup>	33.9 <sup>B</sup>	36.1 <sup>A</sup>
<b>Educational services - 61,611</b>	<b>F</b>	<b>0.9<sup>C</sup></b>	<b>1.0<sup>B</sup></b>	<b>F</b>	<b>19.08<sup>B</sup></b>	<b>17.66<sup>B</sup></b>	<b>F</b>	<b>19.07<sup>B</sup></b>	<b>17.62<sup>B</sup></b>	<b>F</b>	<b>20.0<sup>B</sup></b>	<b>17.1<sup>B</sup></b>
<b>Education special - 611N</b>	<b>16.9<sup>A</sup></b>	<b>18.3<sup>B</sup></b>	<b>16.2<sup>A</sup></b>	<b>19.37<sup>A</sup></b>	<b>18.26<sup>B</sup></b>	<b>17.56<sup>C</sup></b>	<b>19.22<sup>A</sup></b>	<b>18.23<sup>B</sup></b>	<b>17.54<sup>C</sup></b>	<b>31.8<sup>A</sup></b>	<b>33.6<sup>A</sup></b>	<b>31.6<sup>B</sup></b>
<b>Health care and social assistance - 62</b>	<b>47.2<sup>A</sup></b>	<b>48.1<sup>A</sup></b>	<b>48.2<sup>A</sup></b>	<b>23.11<sup>A</sup></b>	<b>23.98<sup>A</sup></b>	<b>23.31<sup>A</sup></b>	<b>22.76<sup>A</sup></b>	<b>23.84<sup>A</sup></b>	<b>23.21<sup>A</sup></b>	<b>28.7<sup>A</sup></b>	<b>32.5<sup>A</sup></b>	<b>30.7<sup>A</sup></b>
Ambulatory health care services - 621	9.9 <sup>A</sup>	10.1 <sup>B</sup>	10.4 <sup>B</sup>	22.85 <sup>A</sup>	22.22 <sup>A</sup>	22.50 <sup>A</sup>	22.64 <sup>A</sup>	22.09 <sup>A</sup>	22.47 <sup>A</sup>	27.7 <sup>A</sup>	30.9 <sup>A</sup>	28.9 <sup>A</sup>
Hospitals - 622	F	17.9 <sup>A</sup>	18.4 <sup>A</sup>	F	30.61 <sup>A</sup>	29.63 <sup>A</sup>	F	30.36 <sup>A</sup>	29.46 <sup>A</sup>	F	33.3 <sup>A</sup>	30.4 <sup>A</sup>
Nursing and residential care facilities - 623	14.4 <sup>A</sup>	15.7 <sup>B</sup>	15.3 <sup>A</sup>	19.23 <sup>B</sup>	19.31 <sup>A</sup>	18.12 <sup>A</sup>	19.18 <sup>B</sup>	19.28 <sup>A</sup>	18.08 <sup>A</sup>	29.6 <sup>A</sup>	33.7 <sup>B</sup>	33.0 <sup>B</sup>
<b>Arts, entertainment and recreation - 71</b>	<b>2.9<sup>C</sup></b>	<b>2.7<sup>B</sup></b>	<b>3.1<sup>A</sup></b>	<b>13.85<sup>B</sup></b>	<b>16.31<sup>B</sup></b>	<b>14.79<sup>A</sup></b>	<b>13.68<sup>B</sup></b>	<b>16.21<sup>B</sup></b>	<b>14.76<sup>A</sup></b>	<b>18.7<sup>B</sup></b>	<b>22.1<sup>B</sup></b>	<b>22.5<sup>A</sup></b>
Amusement, gambling and recreation industries - 713	2.6 <sup>B</sup>	2.2 <sup>B</sup>	2.6 <sup>A</sup>	13.41 <sup>B</sup>	16.33 <sup>B</sup>	14.61 <sup>A</sup>	13.51 <sup>B</sup>	16.24 <sup>B</sup>	14.59 <sup>A</sup>	18.5 <sup>B</sup>	22.9 <sup>B</sup>	22.4 <sup>B</sup>
<b>Accommodation and food services - 72</b>	<b>24.1<sup>A</sup></b>	<b>25.6<sup>A</sup></b>	<b>24.3<sup>A</sup></b>	<b>11.02<sup>A</sup></b>	<b>12.06<sup>A</sup></b>	<b>11.97<sup>A</sup></b>	<b>11.00<sup>A</sup></b>	<b>12.04<sup>A</sup></b>	<b>11.95<sup>A</sup></b>	<b>24.3<sup>A</sup></b>	<b>24.7<sup>A</sup></b>	<b>22.9<sup>A</sup></b>
Accommodation services - 721	3.0 <sup>B</sup>	3.8 <sup>A</sup>	3.6 <sup>A</sup>	14.18 <sup>A</sup>	14.73 <sup>A</sup>	13.55 <sup>A</sup>	14.02 <sup>A</sup>	14.70 <sup>A</sup>	13.55 <sup>A</sup>	25.9 <sup>A</sup>	27.9 <sup>A</sup>	27.8 <sup>A</sup>
Food services and drinking places - 722	21.1 <sup>A</sup>	21.9 <sup>A</sup>	20.6 <sup>A</sup>	10.54 <sup>A</sup>	11.53 <sup>A</sup>	11.62 <sup>A</sup>	10.54 <sup>A</sup>	11.51 <sup>A</sup>	11.59 <sup>A</sup>	24.1 <sup>A</sup>	24.2 <sup>B</sup>	22.1 <sup>A</sup>
<b>Other services (except public administration) - 81</b>	<b>7.3<sup>B</sup></b>	<b>7.6<sup>B</sup></b>	<b>8.0<sup>B</sup></b>	<b>17.79<sup>B</sup></b>	<b>18.17<sup>A</sup></b>	<b>19.69<sup>B</sup></b>	<b>17.65<sup>B</sup></b>	<b>17.86<sup>A</sup></b>	<b>19.56<sup>B</sup></b>	<b>26.4<sup>B</sup></b>	<b>28.4<sup>B</sup></b>	<b>29.7<sup>A</sup></b>
Repair and maintenance - 811	2.1 <sup>B</sup>	2.8 <sup>B</sup>	3.0 <sup>D</sup>	19.94 <sup>A</sup>	20.83 <sup>A</sup>	20.30 <sup>B</sup>	19.61 <sup>A</sup>	20.35 <sup>A</sup>	20.08 <sup>A</sup>	34.5 <sup>B</sup>	37.3 <sup>B</sup>	39.2 <sup>A</sup>
Personal and laundry services - 812	2.4 <sup>D</sup>	1.5 <sup>E</sup>	1.5 <sup>E</sup>	18.10 <sup>D</sup>	14.72 <sup>C</sup>	15.51 <sup>B</sup>	18.10 <sup>D</sup>	14.70 <sup>C</sup>	15.50 <sup>B</sup>	18.5 <sup>C</sup>	20.7 <sup>D</sup>	24.1 <sup>C</sup>
Grant-making, civic, and professional and similar organizations excluding religion - 813	F	3.4 <sup>B</sup>	3.5 <sup>B</sup>	F	16.07 <sup>B</sup>	20.70 <sup>C</sup>	F	15.89 <sup>B</sup>	20.66 <sup>C</sup>	F	24.4 <sup>B</sup>	23.9 <sup>B</sup>
<b>Public administration - 91</b>	<b>8.1<sup>A</sup></b>	<b>8.0<sup>B</sup></b>	<b>8.1<sup>A</sup></b>	<b>36.77<sup>A</sup></b>	<b>29.19<sup>A</sup></b>	<b>26.27<sup>A</sup></b>	<b>34.35<sup>A</sup></b>	<b>25.18<sup>A</sup></b>	<b>21.68<sup>A</sup></b>	<b>31.6<sup>A</sup></b>	<b>23.1<sup>A</sup></b>	<b>23.2<sup>A</sup></b>
Local, municipal and regional public administration - 913	4.5 <sup>B</sup>	4.2 <sup>C</sup>	4.7 <sup>B</sup>	21.09 <sup>A</sup>	22.01 <sup>A</sup>	23.65 <sup>A</sup>	20.64 <sup>A</sup>	21.63 <sup>A</sup>	23.31 <sup>A</sup>	27.8 <sup>A</sup>	27.5 <sup>A</sup>	26.4 <sup>A</sup>

Note(s): Refer to survey overview

**Table 5-5  
 Estimates of employment, average hourly earnings and average weekly hours for employees paid by the hour,  
 by industry — New Brunswick**

Industry - NAICS	Employment			Average hourly earnings						Average weekly hours (including overtime)		
	Jan. 2010	Dec. 2010 <sup>f</sup>	Jan. 2011 <sup>p</sup>	including overtime			excluding overtime			Jan. 2010	Dec. 2010 <sup>f</sup>	Jan. 2011 <sup>p</sup>
				Jan. 2010	Dec. 2010 <sup>f</sup>	Jan. 2011 <sup>p</sup>	Jan. 2010	Dec. 2010 <sup>f</sup>	Jan. 2011 <sup>p</sup>			
	in thousands			current dollars						hours		
<b>Industrial aggregate excluding unclassified businesses - 11-91N</b>	<b>176.4<sup>A</sup></b>	<b>188.8<sup>A</sup></b>	<b>178.6<sup>A</sup></b>	<b>18.96<sup>A</sup></b>	<b>19.60<sup>A</sup></b>	<b>19.74<sup>A</sup></b>	<b>18.67<sup>A</sup></b>	<b>19.31<sup>A</sup></b>	<b>19.42<sup>A</sup></b>	<b>31.0<sup>A</sup></b>	<b>30.8<sup>A</sup></b>	<b>30.5<sup>A</sup></b>
<b>Goods producing industries - 11-33N</b>	<b>34.6<sup>A</sup></b>	<b>40.3<sup>A</sup></b>	<b>35.1<sup>A</sup></b>	<b>23.55<sup>A</sup></b>	<b>22.49<sup>A</sup></b>	<b>22.23<sup>A</sup></b>	<b>22.90<sup>A</sup></b>	<b>21.81<sup>A</sup></b>	<b>21.56<sup>A</sup></b>	<b>37.2<sup>A</sup></b>	<b>36.2<sup>A</sup></b>	<b>37.7<sup>A</sup></b>
<b>Construction - 23</b>	<b>11.7<sup>A</sup></b>	<b>13.4<sup>B</sup></b>	<b>11.3<sup>B</sup></b>	<b>25.09<sup>A</sup></b>	<b>24.14<sup>A</sup></b>	<b>23.22<sup>A</sup></b>	<b>24.39<sup>A</sup></b>	<b>23.73<sup>A</sup></b>	<b>22.70<sup>A</sup></b>	<b>37.5<sup>A</sup></b>	<b>35.6<sup>A</sup></b>	<b>36.3<sup>A</sup></b>
Construction of buildings - 236	2.4 <sup>B</sup>	3.3 <sup>B</sup>	2.5 <sup>B</sup>	19.96 <sup>B</sup>	21.42 <sup>B</sup>	19.21 <sup>B</sup>	19.77 <sup>B</sup>	21.08 <sup>B</sup>	18.79 <sup>B</sup>	37.0 <sup>B</sup>	33.8 <sup>B</sup>	33.3 <sup>A</sup>
Heavy and civil engineering construction - 237	1.3 <sup>A</sup>	1.4 <sup>B</sup>	1.1 <sup>A</sup>	25.25 <sup>A</sup>	23.84 <sup>C</sup>	23.70 <sup>C</sup>	21.37 <sup>A</sup>	23.49 <sup>B</sup>	23.47 <sup>C</sup>	36.8 <sup>A</sup>	40.2 <sup>B</sup>	38.2 <sup>B</sup>
Specialty trade contractors - 238	7.9 <sup>A</sup>	8.8 <sup>B</sup>	7.7 <sup>B</sup>	26.61 <sup>B</sup>	25.17 <sup>A</sup>	24.33 <sup>A</sup>	26.24 <sup>B</sup>	24.72 <sup>A</sup>	23.76 <sup>A</sup>	37.8 <sup>A</sup>	35.5 <sup>A</sup>	37.0 <sup>A</sup>
<b>Manufacturing - 31-33</b>	<b>17.5<sup>A</sup></b>	<b>21.7<sup>A</sup></b>	<b>18.8<sup>A</sup></b>	<b>19.85<sup>A</sup></b>	<b>19.43<sup>A</sup></b>	<b>19.44<sup>A</sup></b>	<b>19.46<sup>A</sup></b>	<b>18.76<sup>A</sup></b>	<b>18.83<sup>A</sup></b>	<b>35.6<sup>A</sup></b>	<b>35.9<sup>A</sup></b>	<b>37.7<sup>A</sup></b>
<b>Non-durable goods - 311N</b>	<b>9.6<sup>A</sup></b>	<b>12.5<sup>A</sup></b>	<b>10.3<sup>A</sup></b>	<b>20.14<sup>A</sup></b>	<b>19.18<sup>A</sup></b>	<b>19.26<sup>A</sup></b>	<b>19.69<sup>A</sup></b>	<b>18.25<sup>A</sup></b>	<b>18.45<sup>A</sup></b>	<b>36.3<sup>A</sup></b>	<b>36.9<sup>A</sup></b>	<b>38.0<sup>A</sup></b>
Food manufacturing - 311	6.7 <sup>B</sup>	8.9 <sup>A</sup>	7.0 <sup>B</sup>	19.02 <sup>B</sup>	17.33 <sup>A</sup>	17.18 <sup>A</sup>	18.60 <sup>B</sup>	16.82 <sup>A</sup>	16.81 <sup>A</sup>	35.3 <sup>A</sup>	35.4 <sup>A</sup>	36.6 <sup>A</sup>
Paper manufacturing - 322	F	1.9 <sup>A</sup>	1.8 <sup>A</sup>	F	26.62 <sup>B</sup>	26.27 <sup>A</sup>	F	23.98 <sup>B</sup>	24.09 <sup>A</sup>	F	43.0 <sup>A</sup>	45.0 <sup>A</sup>
<b>Durable goods - 321N</b>	<b>7.8<sup>A</sup></b>	<b>9.2<sup>A</sup></b>	<b>8.5<sup>A</sup></b>	<b>19.47<sup>A</sup></b>	<b>19.79<sup>A</sup></b>	<b>19.67<sup>A</sup></b>	<b>19.19<sup>A</sup></b>	<b>19.47<sup>A</sup></b>	<b>19.29<sup>A</sup></b>	<b>34.7<sup>A</sup></b>	<b>34.6<sup>A</sup></b>	<b>37.4<sup>A</sup></b>
Wood product manufacturing - 321	2.9 <sup>B</sup>	3.5 <sup>A</sup>	3.0 <sup>B</sup>	18.64 <sup>A</sup>	19.46 <sup>B</sup>	18.71 <sup>B</sup>	18.43 <sup>A</sup>	19.13 <sup>B</sup>	18.50 <sup>B</sup>	33.9 <sup>A</sup>	33.8 <sup>A</sup>	36.5 <sup>A</sup>
Non-metallic mineral product manufacturing - 327	1.0 <sup>D</sup>	1.0 <sup>B</sup>	1.0 <sup>C</sup>	18.96 <sup>C</sup>	23.60 <sup>D</sup>	19.40 <sup>B</sup>	18.53 <sup>C</sup>	23.64 <sup>D</sup>	19.44 <sup>B</sup>	31.3 <sup>C</sup>	31.7 <sup>C</sup>	36.3 <sup>B</sup>
Fabricated metal product manufacturing - 332	1.4 <sup>B</sup>	1.4 <sup>B</sup>	1.4 <sup>B</sup>	20.68 <sup>B</sup>	19.18 <sup>B</sup>	18.27 <sup>B</sup>	20.45 <sup>B</sup>	18.95 <sup>B</sup>	17.90 <sup>C</sup>	36.1 <sup>A</sup>	38.0 <sup>A</sup>	40.2 <sup>B</sup>
Machinery manufacturing - 333	0.8 <sup>D</sup>	F	F	22.09 <sup>B</sup>	F	F	21.88 <sup>B</sup>	F	F	36.7 <sup>A</sup>	F	F
<b>Service producing industries - 41-91N</b>	<b>141.9<sup>A</sup></b>	<b>148.5<sup>A</sup></b>	<b>143.5<sup>A</sup></b>	<b>17.55<sup>A</sup></b>	<b>18.63<sup>A</sup></b>	<b>18.94<sup>A</sup></b>	<b>17.40<sup>A</sup></b>	<b>18.49<sup>A</sup></b>	<b>18.75<sup>A</sup></b>	<b>29.5<sup>A</sup></b>	<b>29.3<sup>A</sup></b>	<b>28.7<sup>A</sup></b>
<b>Trade - 41-45N</b>	<b>38.5<sup>A</sup></b>	<b>41.8<sup>A</sup></b>	<b>39.0<sup>A</sup></b>	<b>13.75<sup>A</sup></b>	<b>14.92<sup>A</sup></b>	<b>14.56<sup>A</sup></b>	<b>13.67<sup>A</sup></b>	<b>14.85<sup>A</sup></b>	<b>14.47<sup>A</sup></b>	<b>28.3<sup>A</sup></b>	<b>28.6<sup>A</sup></b>	<b>28.2<sup>A</sup></b>
<b>Wholesale trade - 41</b>	<b>4.5<sup>B</sup></b>	<b>5.6<sup>B</sup></b>	<b>4.9<sup>B</sup></b>	<b>16.65<sup>A</sup></b>	<b>17.57<sup>A</sup></b>	<b>18.15<sup>A</sup></b>	<b>16.39<sup>A</sup></b>	<b>17.31<sup>A</sup></b>	<b>17.79<sup>A</sup></b>	<b>34.5<sup>A</sup></b>	<b>35.3<sup>A</sup></b>	<b>36.5<sup>A</sup></b>
Motor vehicle and parts wholesaler-distributors - 415	0.8 <sup>C</sup>	1.1 <sup>C</sup>	F	14.98 <sup>B</sup>	18.42 <sup>B</sup>	F	14.84 <sup>B</sup>	18.28 <sup>B</sup>	F	37.9 <sup>A</sup>	38.6 <sup>A</sup>	F
Building material and supplies wholesaler-distributors - 416	0.7 <sup>D</sup>	0.6 <sup>D</sup>	0.7 <sup>D</sup>	17.04 <sup>A</sup>	17.83 <sup>B</sup>	18.62 <sup>B</sup>	16.77 <sup>A</sup>	17.87 <sup>B</sup>	18.55 <sup>B</sup>	36.4 <sup>A</sup>	35.5 <sup>B</sup>	35.7 <sup>B</sup>
Miscellaneous wholesaler-distributors - 418	0.4 <sup>C</sup>	0.8 <sup>B</sup>	0.7 <sup>B</sup>	16.05 <sup>A</sup>	16.14 <sup>B</sup>	16.35 <sup>B</sup>	15.95 <sup>A</sup>	16.12 <sup>B</sup>	16.28 <sup>B</sup>	32.3 <sup>A</sup>	36.3 <sup>B</sup>	42.2 <sup>B</sup>
<b>Retail trade - 44-45</b>	<b>33.9<sup>A</sup></b>	<b>36.2<sup>A</sup></b>	<b>F</b>	<b>13.27<sup>A</sup></b>	<b>14.40<sup>A</sup></b>	<b>F</b>	<b>13.22<sup>A</sup></b>	<b>14.38<sup>A</sup></b>	<b>F</b>	<b>27.4<sup>A</sup></b>	<b>27.6<sup>A</sup></b>	<b>F</b>
Motor vehicle and parts dealers - 441	2.7 <sup>B</sup>	2.5 <sup>B</sup>	2.6 <sup>B</sup>	17.06 <sup>B</sup>	18.33 <sup>B</sup>	17.65 <sup>B</sup>	17.04 <sup>B</sup>	18.29 <sup>B</sup>	17.62 <sup>B</sup>	37.9 <sup>B</sup>	35.0 <sup>A</sup>	35.9 <sup>B</sup>
Furniture and home furnishings stores - 442	0.8 <sup>C</sup>	0.7 <sup>C</sup>	0.6 <sup>C</sup>	14.33 <sup>B</sup>	15.78 <sup>B</sup>	14.55 <sup>B</sup>	14.33 <sup>B</sup>	15.75 <sup>B</sup>	14.51 <sup>B</sup>	34.2 <sup>B</sup>	31.3 <sup>B</sup>	28.9 <sup>B</sup>
Building material and garden equipment and supplies dealers - 444	F	2.3 <sup>B</sup>	2.1 <sup>B</sup>	F	19.05 <sup>C</sup>	15.52 <sup>A</sup>	F	19.09 <sup>C</sup>	15.49 <sup>A</sup>	F	35.2 <sup>A</sup>	35.7 <sup>A</sup>
Food and beverage stores - 445	9.7 <sup>A</sup>	10.3 <sup>A</sup>	F	12.18 <sup>A</sup>	12.68 <sup>A</sup>	F	12.11 <sup>A</sup>	12.61 <sup>A</sup>	F	26.1 <sup>A</sup>	26.6 <sup>A</sup>	F
Health and personal care stores - 446,4461	3.0 <sup>B</sup>	3.2 <sup>C</sup>	3.2 <sup>B</sup>	17.62 <sup>B</sup>	18.90 <sup>A</sup>	17.76 <sup>B</sup>	17.61 <sup>B</sup>	18.83 <sup>A</sup>	17.78 <sup>B</sup>	24.0 <sup>A</sup>	29.5 <sup>B</sup>	24.5 <sup>A</sup>
Clothing and clothing accessories stores - 448	3.0 <sup>A</sup>	F	3.3 <sup>A</sup>	12.36 <sup>A</sup>	F	12.43 <sup>A</sup>	12.32 <sup>A</sup>	F	12.44 <sup>A</sup>	20.8 <sup>A</sup>	F	24.3 <sup>B</sup>
Sporting goods, hobby, book and music stores - 451	F	F	F	F	F	F	F	F	F	F	F	F
General merchandise stores - 452	6.6 <sup>A</sup>	7.0 <sup>A</sup>	6.5 <sup>A</sup>	10.89 <sup>A</sup>	11.90 <sup>A</sup>	11.82 <sup>B</sup>	10.82 <sup>A</sup>	11.89 <sup>A</sup>	11.81 <sup>B</sup>	29.4 <sup>A</sup>	22.8 <sup>B</sup>	24.5 <sup>B</sup>
Miscellaneous store retailers - 453	1.2 <sup>B</sup>	1.5 <sup>B</sup>	1.4 <sup>B</sup>	11.86 <sup>B</sup>	13.50 <sup>A</sup>	14.59 <sup>B</sup>	11.85 <sup>B</sup>	13.45 <sup>A</sup>	14.59 <sup>B</sup>	24.4 <sup>C</sup>	24.5 <sup>B</sup>	19.7 <sup>C</sup>
<b>Transportation and warehousing - 48-49</b>	<b>8.4<sup>B</sup></b>	<b>6.6<sup>B</sup></b>	<b>6.6<sup>C</sup></b>	<b>21.21<sup>A</sup></b>	<b>19.88<sup>A</sup></b>	<b>20.73<sup>B</sup></b>	<b>20.99<sup>A</sup></b>	<b>19.55<sup>A</sup></b>	<b>20.30<sup>B</sup></b>	<b>35.7<sup>A</sup></b>	<b>36.8<sup>A</sup></b>	<b>38.3<sup>B</sup></b>
Couriers and messengers - 492	x	x	F	x	x	F	x	x	F	x	x	F
Warehousing and storage - 493,4931	1.1 <sup>C</sup>	F	F	15.94 <sup>A</sup>	F	F	15.93 <sup>A</sup>	F	F	33.8 <sup>A</sup>	F	F
<b>Information and cultural industries - 51</b>	<b>1.5<sup>D</sup></b>	<b>4.0<sup>B</sup></b>	<b>2.2<sup>D</sup></b>	<b>19.95<sup>A</sup></b>	<b>21.23<sup>B</sup></b>	<b>23.48<sup>B</sup></b>	<b>19.83<sup>A</sup></b>	<b>21.14<sup>B</sup></b>	<b>23.18<sup>B</sup></b>	<b>32.5<sup>A</sup></b>	<b>33.4<sup>A</sup></b>	<b>28.5<sup>B</sup></b>
Broadcasting (except Internet) - 515	F	F	x	F	F	x	F	F	x	F	F	x
Telecommunications - 517	F	F	x	20.52 <sup>B</sup>	F	x	20.37 <sup>B</sup>	F	x	33.1 <sup>B</sup>	F	x
Credit intermediation and related activities - 522	2.6 <sup>D</sup>	2.6 <sup>D</sup>	2.8 <sup>D</sup>	20.30 <sup>A</sup>	20.20 <sup>A</sup>	20.71 <sup>B</sup>	20.30 <sup>A</sup>	20.18 <sup>A</sup>	20.67 <sup>B</sup>	32.4 <sup>B</sup>	31.4 <sup>B</sup>	32.1 <sup>B</sup>
Insurance carriers and related activities - 524	1.2 <sup>D</sup>	2.4 <sup>B</sup>	2.3 <sup>B</sup>	21.13 <sup>A</sup>	29.61 <sup>A</sup>	32.06 <sup>A</sup>	21.13 <sup>A</sup>	29.62 <sup>A</sup>	32.11 <sup>A</sup>	33.6 <sup>A</sup>	35.3 <sup>A</sup>	34.9 <sup>A</sup>

Table 5-5 – continued

**Estimates of employment, average hourly earnings and average weekly hours for employees paid by the hour, by industry — New Brunswick**

Industry - NAICS	Employment			Average hourly earnings						Average weekly hours (including overtime)		
	Jan. 2010	Dec. 2010 <sup>r</sup>	Jan. 2011 <sup>p</sup>	including overtime			excluding overtime			Jan. 2010	Dec. 2010 <sup>r</sup>	Jan. 2011 <sup>p</sup>
				Jan. 2010	Dec. 2010 <sup>r</sup>	Jan. 2011 <sup>p</sup>	Jan. 2010	Dec. 2010 <sup>r</sup>	Jan. 2011 <sup>p</sup>			
	in thousands			current dollars						hours		
<b>Professional, scientific and technical services - 54,541</b>	2.6 <sup>C</sup>	2.7 <sup>C</sup>	3.1 <sup>B</sup>	23.42 <sup>A</sup>	24.86 <sup>A</sup>	24.46 <sup>A</sup>	23.17 <sup>A</sup>	24.74 <sup>B</sup>	24.13 <sup>A</sup>	31.8 <sup>B</sup>	31.4 <sup>A</sup>	32.3 <sup>A</sup>
<b>Management of companies and enterprises - 55,551</b>	1.3 <sup>B</sup>	F	F	18.19 <sup>B</sup>	F	F	18.10 <sup>B</sup>	F	F	31.6 <sup>C</sup>	F	F
<b>Administrative and support, waste management and remediation services - 56</b>	13.8 <sup>A</sup>	13.3 <sup>A</sup>	13.6 <sup>A</sup>	15.25 <sup>A</sup>	16.15 <sup>A</sup>	17.05 <sup>A</sup>	15.13 <sup>A</sup>	16.04 <sup>A</sup>	16.92 <sup>A</sup>	31.3 <sup>A</sup>	30.4 <sup>A</sup>	29.0 <sup>A</sup>
Administrative and support services - 561	13.2 <sup>A</sup>	12.6 <sup>A</sup>	12.8 <sup>A</sup>	14.98 <sup>A</sup>	15.69 <sup>A</sup>	16.40 <sup>A</sup>	14.89 <sup>A</sup>	15.59 <sup>A</sup>	16.34 <sup>A</sup>	31.2 <sup>A</sup>	30.3 <sup>A</sup>	28.7 <sup>A</sup>
<b>Educational services - 61,611</b>	0.5 <sup>D</sup>	0.5 <sup>B</sup>	0.5 <sup>C</sup>	15.03 <sup>B</sup>	18.56 <sup>B</sup>	17.45 <sup>B</sup>	15.01 <sup>B</sup>	18.55 <sup>B</sup>	17.42 <sup>B</sup>	16.5 <sup>D</sup>	17.7 <sup>B</sup>	16.3 <sup>B</sup>
<b>Education special - 611N</b>	11.1 <sup>A</sup>	12.3 <sup>A</sup>	11.3 <sup>A</sup>	19.92 <sup>A</sup>	20.96 <sup>A</sup>	21.59 <sup>A</sup>	19.83 <sup>A</sup>	20.84 <sup>A</sup>	21.50 <sup>A</sup>	31.1 <sup>A</sup>	34.5 <sup>A</sup>	34.7 <sup>A</sup>
<b>Health care and social assistance - 62</b>	36.6 <sup>A</sup>	36.4 <sup>A</sup>	37.0 <sup>A</sup>	22.37 <sup>A</sup>	23.69 <sup>A</sup>	24.41 <sup>A</sup>	22.12 <sup>A</sup>	23.47 <sup>A</sup>	24.14 <sup>A</sup>	31.5 <sup>A</sup>	31.3 <sup>A</sup>	29.5 <sup>A</sup>
Hospitals - 622	F	16.7 <sup>A</sup>	x	F	28.02 <sup>A</sup>	x	F	27.73 <sup>A</sup>	x	F	35.0 <sup>A</sup>	x
Nursing and residential care facilities - 623	F	8.6 <sup>A</sup>	8.8 <sup>A</sup>	F	18.45 <sup>A</sup>	17.67 <sup>B</sup>	F	18.40 <sup>A</sup>	17.63 <sup>B</sup>	F	28.9 <sup>A</sup>	28.6 <sup>A</sup>
Performing arts, spectator sports and related industries - 711	0.4 <sup>D</sup>	F	F	9.48 <sup>C</sup>	F	F	9.44 <sup>C</sup>	F	F	F	F	F
<b>Accommodation and food services - 72</b>	19.7 <sup>A</sup>	19.9 <sup>A</sup>	18.5 <sup>A</sup>	10.91 <sup>A</sup>	12.45 <sup>A</sup>	11.86 <sup>A</sup>	10.88 <sup>A</sup>	12.43 <sup>A</sup>	11.84 <sup>A</sup>	24.4 <sup>A</sup>	22.7 <sup>A</sup>	22.8 <sup>A</sup>
Accommodation services - 721	3.1 <sup>A</sup>	3.1 <sup>B</sup>	2.6 <sup>B</sup>	11.62 <sup>B</sup>	14.30 <sup>B</sup>	14.49 <sup>B</sup>	11.53 <sup>B</sup>	14.27 <sup>B</sup>	14.50 <sup>B</sup>	26.8 <sup>A</sup>	24.4 <sup>B</sup>	24.3 <sup>B</sup>
Food services and drinking places - 722	16.7 <sup>A</sup>	16.9 <sup>A</sup>	15.9 <sup>A</sup>	10.76 <sup>A</sup>	12.08 <sup>A</sup>	11.40 <sup>A</sup>	10.75 <sup>A</sup>	12.07 <sup>A</sup>	11.38 <sup>A</sup>	23.9 <sup>A</sup>	22.4 <sup>A</sup>	22.5 <sup>A</sup>
<b>Other services (except public administration) - 81</b>	F	5.6 <sup>B</sup>	6.0 <sup>B</sup>	F	17.65 <sup>A</sup>	17.49 <sup>B</sup>	F	17.59 <sup>A</sup>	17.48 <sup>B</sup>	F	29.7 <sup>A</sup>	31.0 <sup>B</sup>
Repair and maintenance - 811	2.0 <sup>B</sup>	1.8 <sup>B</sup>	2.0 <sup>D</sup>	16.21 <sup>B</sup>	19.42 <sup>A</sup>	16.90 <sup>B</sup>	16.14 <sup>B</sup>	19.33 <sup>A</sup>	16.89 <sup>B</sup>	34.4 <sup>A</sup>	34.4 <sup>B</sup>	37.9 <sup>C</sup>
Personal and laundry services - 812	F	1.9 <sup>B</sup>	1.7 <sup>C</sup>	F	15.60 <sup>A</sup>	15.96 <sup>A</sup>	F	15.47 <sup>A</sup>	15.95 <sup>A</sup>	F	31.0 <sup>A</sup>	30.4 <sup>A</sup>
Grant-making, civic, and professional and similar organizations excluding religion - 813	F	1.9 <sup>C</sup>	2.2 <sup>C</sup>	F	17.78 <sup>A</sup>	19.66 <sup>B</sup>	F	17.81 <sup>A</sup>	19.65 <sup>B</sup>	F	23.9 <sup>B</sup>	25.3 <sup>A</sup>
Public administration - 91	5.8 <sup>B</sup>	6.0 <sup>B</sup>	6.1 <sup>B</sup>	24.78 <sup>A</sup>	23.89 <sup>A</sup>	23.45 <sup>A</sup>	24.68 <sup>A</sup>	23.69 <sup>A</sup>	23.19 <sup>A</sup>	30.3 <sup>A</sup>	27.8 <sup>A</sup>	29.0 <sup>B</sup>

Note(s): Refer to survey overview

**Table 5-6**  
**Estimates of employment, average hourly earnings and average weekly hours for employees paid by the hour, by industry — Quebec**

Industry - NAICS	Employment			Average hourly earnings						Average weekly hours (including overtime)		
	Jan. 2010	Dec. 2010 <sup>f</sup>	Jan. 2011 <sup>p</sup>	including overtime			excluding overtime			Jan. 2010	Dec. 2010 <sup>f</sup>	Jan. 2011 <sup>p</sup>
				Jan. 2010	Dec. 2010 <sup>f</sup>	Jan. 2011 <sup>p</sup>	Jan. 2010	Dec. 2010 <sup>f</sup>	Jan. 2011 <sup>p</sup>			
	in thousands			current dollars						hours		
<b>Industrial aggregate excluding unclassified businesses - 11-91N</b>	<b>1,880.1<sup>A</sup></b>	<b>1,991.6<sup>A</sup></b>	<b>1,961.6<sup>A</sup></b>	<b>19.94<sup>A</sup></b>	<b>20.76<sup>A</sup></b>	<b>20.62<sup>A</sup></b>	<b>19.64<sup>A</sup></b>	<b>20.44<sup>A</sup></b>	<b>20.32<sup>A</sup></b>	<b>29.0<sup>A</sup></b>	<b>29.9<sup>A</sup></b>	<b>30.0<sup>A</sup></b>
<b>Goods producing industries - 11-33N</b>	<b>380.2<sup>A</sup></b>	<b>410.4<sup>A</sup></b>	<b>402.5<sup>A</sup></b>	<b>22.49<sup>A</sup></b>	<b>23.92<sup>A</sup></b>	<b>23.55<sup>A</sup></b>	<b>21.95<sup>A</sup></b>	<b>23.28<sup>A</sup></b>	<b>23.03<sup>A</sup></b>	<b>35.5<sup>A</sup></b>	<b>35.1<sup>A</sup></b>	<b>36.8<sup>A</sup></b>
<b>Forestry, logging and support - 11N</b>	<b>5.8<sup>C</sup></b>	<b>6.8<sup>B</sup></b>	<b>7.5<sup>A</sup></b>	<b>23.44<sup>A</sup></b>	<b>20.94<sup>B</sup></b>	<b>19.38<sup>B</sup></b>	<b>22.95<sup>A</sup></b>	<b>20.54<sup>B</sup></b>	<b>18.74<sup>B</sup></b>	<b>35.6<sup>B</sup></b>	<b>36.1<sup>A</sup></b>	<b>39.3<sup>B</sup></b>
Forestry and logging - 113	4.6 <sup>C</sup>	5.4 <sup>C</sup>	6.3 <sup>B</sup>	23.85 <sup>A</sup>	20.42 <sup>B</sup>	19.15 <sup>B</sup>	23.22 <sup>A</sup>	19.99 <sup>B</sup>	18.54 <sup>B</sup>	36.5 <sup>C</sup>	38.2 <sup>B</sup>	40.5 <sup>B</sup>
Support activities for forestry - 1153	F	1.4 <sup>C</sup>	1.2 <sup>C</sup>	F	23.59 <sup>B</sup>	20.82 <sup>B</sup>	F	23.35 <sup>B</sup>	19.97 <sup>B</sup>	F	28.0 <sup>B</sup>	33.2 <sup>B</sup>
<b>Mining, quarrying, and oil and gas extraction - 21</b>	<b>6.6<sup>B</sup></b>	<b>8.5<sup>C</sup></b>	<b>8.4<sup>C</sup></b>	<b>29.65<sup>A</sup></b>	<b>29.26<sup>A</sup></b>	<b>29.65<sup>A</sup></b>	<b>28.51<sup>B</sup></b>	<b>27.50<sup>A</sup></b>	<b>28.42<sup>B</sup></b>	<b>38.2<sup>A</sup></b>	<b>37.7<sup>A</sup></b>	<b>38.5<sup>A</sup></b>
Mining and quarrying (except oil and gas) - 212	4.7 <sup>C</sup>	5.9 <sup>C</sup>	5.5 <sup>C</sup>	29.96 <sup>B</sup>	28.73 <sup>A</sup>	27.79 <sup>A</sup>	29.14 <sup>B</sup>	27.35 <sup>B</sup>	27.07 <sup>B</sup>	38.5 <sup>A</sup>	37.7 <sup>A</sup>	38.7 <sup>A</sup>
<b>Utilities - 22,221</b>	<b>15.1<sup>B</sup></b>	<b>15.9<sup>A</sup></b>	<b>13.9<sup>B</sup></b>	<b>32.46<sup>A</sup></b>	<b>39.28<sup>B</sup></b>	<b>35.64<sup>B</sup></b>	<b>31.08<sup>A</sup></b>	<b>37.84<sup>B</sup></b>	<b>34.43<sup>B</sup></b>	<b>37.5<sup>A</sup></b>	<b>39.5<sup>A</sup></b>	<b>42.0<sup>A</sup></b>
<b>Construction - 23</b>	<b>95.4<sup>A</sup></b>	<b>99.8<sup>B</sup></b>	<b>98.2<sup>B</sup></b>	<b>27.65<sup>A</sup></b>	<b>28.11<sup>A</sup></b>	<b>27.61<sup>A</sup></b>	<b>26.93<sup>A</sup></b>	<b>27.55<sup>A</sup></b>	<b>27.09<sup>A</sup></b>	<b>33.8<sup>A</sup></b>	<b>33.9<sup>A</sup></b>	<b>35.0<sup>A</sup></b>
Construction of buildings - 236	23.3 <sup>B</sup>	29.5 <sup>B</sup>	27.0 <sup>B</sup>	27.75 <sup>A</sup>	27.31 <sup>A</sup>	26.44 <sup>A</sup>	27.47 <sup>A</sup>	26.79 <sup>A</sup>	26.18 <sup>A</sup>	34.8 <sup>A</sup>	33.4 <sup>A</sup>	33.6 <sup>A</sup>
Heavy and civil engineering construction - 237	10.3 <sup>B</sup>	15.0 <sup>B</sup>	13.8 <sup>B</sup>	28.54 <sup>A</sup>	27.71 <sup>A</sup>	28.81 <sup>A</sup>	26.11 <sup>A</sup>	26.18 <sup>A</sup>	26.85 <sup>A</sup>	34.2 <sup>A</sup>	36.1 <sup>A</sup>	38.8 <sup>A</sup>
Specialty trade contractors - 238	61.8 <sup>A</sup>	55.2 <sup>C</sup>	57.4 <sup>B</sup>	27.46 <sup>A</sup>	28.64 <sup>B</sup>	27.81 <sup>A</sup>	26.85 <sup>A</sup>	28.33 <sup>B</sup>	27.57 <sup>A</sup>	33.4 <sup>A</sup>	33.6 <sup>B</sup>	34.7 <sup>A</sup>
<b>Manufacturing - 31-33</b>	<b>257.3<sup>A</sup></b>	<b>279.5<sup>A</sup></b>	<b>274.5<sup>A</sup></b>	<b>19.87<sup>A</sup></b>	<b>21.41<sup>A</sup></b>	<b>21.42<sup>A</sup></b>	<b>19.47<sup>A</sup></b>	<b>20.84<sup>A</sup></b>	<b>20.95<sup>A</sup></b>	<b>36.0<sup>A</sup></b>	<b>35.2<sup>A</sup></b>	<b>37.1<sup>A</sup></b>
<b>Non-durable goods - 311N</b>	<b>114.4<sup>B</sup></b>	<b>121.4<sup>A</sup></b>	<b>117.2<sup>A</sup></b>	<b>18.25<sup>A</sup></b>	<b>19.63<sup>A</sup></b>	<b>19.06<sup>A</sup></b>	<b>17.77<sup>A</sup></b>	<b>18.81<sup>A</sup></b>	<b>18.63<sup>A</sup></b>	<b>36.6<sup>A</sup></b>	<b>35.2<sup>A</sup></b>	<b>37.7<sup>A</sup></b>
Food manufacturing - 311	38.8 <sup>C</sup>	45.1 <sup>A</sup>	42.8 <sup>A</sup>	17.70 <sup>A</sup>	19.07 <sup>A</sup>	18.88 <sup>B</sup>	17.20 <sup>A</sup>	18.53 <sup>B</sup>	18.45 <sup>B</sup>	35.8 <sup>A</sup>	34.0 <sup>A</sup>	36.7 <sup>A</sup>
Beverage and tobacco product manufacturing - 312	F	4.1 <sup>D</sup>	3.2 <sup>D</sup>	F	22.02 <sup>B</sup>	22.03 <sup>A</sup>	F	21.38 <sup>B</sup>	21.18 <sup>B</sup>	F	38.0 <sup>C</sup>	41.3 <sup>B</sup>
Textile mills - 313	3.0 <sup>B</sup>	2.9 <sup>B</sup>	2.7 <sup>B</sup>	17.73 <sup>A</sup>	18.79 <sup>A</sup>	17.21 <sup>B</sup>	14.59 <sup>D</sup>	17.98 <sup>B</sup>	16.88 <sup>B</sup>	35.8 <sup>A</sup>	37.8 <sup>A</sup>	38.0 <sup>A</sup>
Textile product mills - 314	1.7 <sup>B</sup>	2.5 <sup>B</sup>	2.1 <sup>B</sup>	16.01 <sup>B</sup>	15.38 <sup>B</sup>	13.83 <sup>B</sup>	15.71 <sup>B</sup>	15.35 <sup>B</sup>	13.85 <sup>B</sup>	33.2 <sup>B</sup>	35.7 <sup>A</sup>	32.7 <sup>A</sup>
Clothing manufacturing - 315	7.9 <sup>B</sup>	9.5 <sup>B</sup>	7.8 <sup>C</sup>	13.18 <sup>A</sup>	13.00 <sup>A</sup>	12.11 <sup>A</sup>	13.14 <sup>A</sup>	13.02 <sup>A</sup>	12.00 <sup>A</sup>	30.4 <sup>B</sup>	34.4 <sup>A</sup>	35.8 <sup>B</sup>
Paper manufacturing - 322	16.1 <sup>C</sup>	15.7 <sup>B</sup>	16.2 <sup>A</sup>	20.30 <sup>B</sup>	24.84 <sup>B</sup>	22.95 <sup>A</sup>	19.52 <sup>B</sup>	23.89 <sup>B</sup>	22.18 <sup>A</sup>	39.4 <sup>A</sup>	39.3 <sup>A</sup>	40.1 <sup>A</sup>
Printing and related support activities - 323,3231	9.9 <sup>B</sup>	11.5 <sup>A</sup>	11.4 <sup>B</sup>	19.52 <sup>A</sup>	19.56 <sup>B</sup>	18.49 <sup>B</sup>	19.49 <sup>A</sup>	19.50 <sup>B</sup>	18.40 <sup>B</sup>	36.1 <sup>A</sup>	30.7 <sup>B</sup>	36.8 <sup>A</sup>
Petroleum and coal product manufacturing - 324,3241	1.6 <sup>D</sup>	F	F	18.30 <sup>B</sup>	F	F	17.82 <sup>B</sup>	F	F	39.3 <sup>A</sup>	F	F
Chemical manufacturing - 325	9.7 <sup>D</sup>	8.7 <sup>D</sup>	11.7 <sup>B</sup>	19.51 <sup>B</sup>	18.49 <sup>B</sup>	19.53 <sup>A</sup>	18.84 <sup>B</sup>	18.33 <sup>B</sup>	19.14 <sup>A</sup>	37.8 <sup>A</sup>	37.4 <sup>A</sup>	38.8 <sup>A</sup>
Plastics and rubber products manufacturing - 326	F	17.9 <sup>B</sup>	17.6 <sup>A</sup>	F	18.41 <sup>B</sup>	17.98 <sup>B</sup>	F	16.41 <sup>B</sup>	17.81 <sup>B</sup>	F	35.1 <sup>A</sup>	38.0 <sup>A</sup>
<b>Durable goods - 321N</b>	<b>142.9<sup>A</sup></b>	<b>158.0<sup>A</sup></b>	<b>157.2<sup>A</sup></b>	<b>21.22<sup>A</sup></b>	<b>22.77<sup>A</sup></b>	<b>23.23<sup>A</sup></b>	<b>20.86<sup>A</sup></b>	<b>22.37<sup>A</sup></b>	<b>22.73<sup>A</sup></b>	<b>35.5<sup>A</sup></b>	<b>35.2<sup>A</sup></b>	<b>36.6<sup>A</sup></b>
Wood product manufacturing - 321	19.3 <sup>B</sup>	21.7 <sup>A</sup>	19.2 <sup>A</sup>	18.96 <sup>A</sup>	22.72 <sup>B</sup>	20.65 <sup>A</sup>	18.75 <sup>A</sup>	22.36 <sup>B</sup>	20.38 <sup>A</sup>	36.7 <sup>A</sup>	31.1 <sup>A</sup>	35.6 <sup>A</sup>
Non-metallic mineral product manufacturing - 327	F	7.6 <sup>E</sup>	10.0 <sup>B</sup>	22.02 <sup>B</sup>	19.90 <sup>B</sup>	23.56 <sup>B</sup>	21.61 <sup>B</sup>	19.55 <sup>B</sup>	23.29 <sup>B</sup>	29.1 <sup>B</sup>	33.4 <sup>A</sup>	31.5 <sup>B</sup>
Primary metal manufacturing - 331	F	13.8 <sup>B</sup>	12.0 <sup>C</sup>	F	29.12 <sup>B</sup>	33.89 <sup>A</sup>	F	28.02 <sup>B</sup>	32.55 <sup>A</sup>	F	36.2 <sup>B</sup>	38.8 <sup>A</sup>
Fabricated metal product manufacturing - 332	25.3 <sup>B</sup>	26.6 <sup>A</sup>	26.4 <sup>A</sup>	21.03 <sup>A</sup>	21.26 <sup>A</sup>	20.79 <sup>A</sup>	21.12 <sup>A</sup>	20.89 <sup>A</sup>	20.22 <sup>A</sup>	34.6 <sup>A</sup>	36.4 <sup>A</sup>	36.6 <sup>A</sup>
Machinery manufacturing - 333	17.9 <sup>C</sup>	17.6 <sup>B</sup>	17.0 <sup>B</sup>	22.01 <sup>A</sup>	23.77 <sup>A</sup>	22.87 <sup>A</sup>	21.43 <sup>B</sup>	23.20 <sup>A</sup>	22.39 <sup>A</sup>	35.0 <sup>A</sup>	35.5 <sup>A</sup>	36.2 <sup>A</sup>
Electrical equipment, appliance and component manufacturing - 335	6.0 <sup>B</sup>	6.4 <sup>C</sup>	7.3 <sup>C</sup>	17.37 <sup>B</sup>	18.97 <sup>D</sup>	20.03 <sup>B</sup>	17.08 <sup>B</sup>	18.69 <sup>C</sup>	19.37 <sup>B</sup>	37.1 <sup>A</sup>	36.5 <sup>A</sup>	38.2 <sup>A</sup>
Transportation equipment manufacturing - 336	25.4 <sup>B</sup>	28.2 <sup>A</sup>	28.5 <sup>A</sup>	24.53 <sup>A</sup>	25.31 <sup>A</sup>	28.63 <sup>A</sup>	23.98 <sup>A</sup>	25.03 <sup>B</sup>	28.28 <sup>A</sup>	35.4 <sup>A</sup>	38.4 <sup>A</sup>	39.9 <sup>A</sup>
Furniture and related product manufacturing - 337	16.2 <sup>B</sup>	16.4 <sup>A</sup>	16.7 <sup>B</sup>	16.17 <sup>B</sup>	18.54 <sup>A</sup>	17.04 <sup>B</sup>	16.03 <sup>B</sup>	18.47 <sup>A</sup>	16.87 <sup>B</sup>	35.3 <sup>B</sup>	33.1 <sup>B</sup>	36.4 <sup>A</sup>
Miscellaneous manufacturing - 339	9.0 <sup>D</sup>	11.0 <sup>B</sup>	11.6 <sup>B</sup>	17.05 <sup>A</sup>	16.93 <sup>B</sup>	17.85 <sup>B</sup>	17.00 <sup>A</sup>	16.86 <sup>B</sup>	17.81 <sup>B</sup>	31.9 <sup>B</sup>	33.0 <sup>A</sup>	33.5 <sup>A</sup>
<b>Service producing industries - 41-91N</b>	<b>1,500.0<sup>A</sup></b>	<b>1,581.2<sup>A</sup></b>	<b>1,559.1<sup>A</sup></b>	<b>19.10<sup>A</sup></b>	<b>19.75<sup>A</sup></b>	<b>19.63<sup>A</sup></b>	<b>18.90<sup>A</sup></b>	<b>19.56<sup>A</sup></b>	<b>19.43<sup>A</sup></b>	<b>27.4<sup>A</sup></b>	<b>28.5<sup>A</sup></b>	<b>28.2<sup>A</sup></b>
<b>Trade - 41-45N</b>	<b>425.8<sup>A</sup></b>	<b>473.0<sup>A</sup></b>	<b>460.1<sup>A</sup></b>	<b>15.24<sup>A</sup></b>	<b>16.36<sup>A</sup></b>	<b>16.29<sup>A</sup></b>	<b>15.15<sup>A</sup></b>	<b>16.19<sup>A</sup></b>	<b>16.13<sup>A</sup></b>	<b>27.5<sup>A</sup></b>	<b>28.3<sup>A</sup></b>	<b>28.2<sup>A</sup></b>

Table 5-6 – continued

**Estimates of employment, average hourly earnings and average weekly hours for employees paid by the hour, by industry — Quebec**

Industry - NAICS	Employment			Average hourly earnings						Average weekly hours (including overtime)		
	Jan. 2010	Dec. 2010 <sup>r</sup>	Jan. 2011 <sup>p</sup>	including overtime			excluding overtime			Jan. 2010	Dec. 2010 <sup>r</sup>	Jan. 2011 <sup>p</sup>
				Jan. 2010	Dec. 2010 <sup>r</sup>	Jan. 2011 <sup>p</sup>	Jan. 2010	Dec. 2010 <sup>r</sup>	Jan. 2011 <sup>p</sup>			
	in thousands			current dollars						hours		
<b>Wholesale trade - 41</b>	<b>70.1<sup>B</sup></b>	<b>81.3<sup>B</sup></b>	<b>84.4<sup>B</sup></b>	<b>17.69<sup>A</sup></b>	<b>19.39<sup>A</sup></b>	<b>19.26<sup>B</sup></b>	<b>17.51<sup>A</sup></b>	<b>19.16<sup>A</sup></b>	<b>18.76<sup>B</sup></b>	<b>34.4<sup>A</sup></b>	<b>34.2<sup>A</sup></b>	<b>35.3<sup>A</sup></b>
Farm product wholesaler-distributors - 411,4111	F	F	F	F	F	F	F	F	F	F	F	F
Petroleum product wholesaler-distributors - 412,4121	F	F	F	F	F	F	F	F	F	F	F	F
Motor vehicle and parts wholesaler-distributors - 415	F	F	8.6 <sup>D</sup>	F	F	16.65 <sup>B</sup>	F	F	16.39 <sup>B</sup>	F	F	35.6 <sup>A</sup>
Building material and supplies wholesaler-distributors - 416	10.7 <sup>C</sup>	14.4 <sup>D</sup>	14.8 <sup>D</sup>	17.68 <sup>B</sup>	23.55 <sup>B</sup>	20.85 <sup>C</sup>	17.50 <sup>B</sup>	23.50 <sup>B</sup>	20.59 <sup>C</sup>	37.3 <sup>A</sup>	35.5 <sup>A</sup>	37.7 <sup>A</sup>
Machinery, equipment and supplies wholesaler-distributors - 417	12.6 <sup>E</sup>	15.9 <sup>D</sup>	18.1 <sup>C</sup>	20.17 <sup>B</sup>	22.41 <sup>B</sup>	23.79 <sup>D</sup>	19.78 <sup>B</sup>	22.03 <sup>B</sup>	23.70 <sup>D</sup>	36.2 <sup>A</sup>	37.5 <sup>A</sup>	37.8 <sup>A</sup>
Miscellaneous wholesaler-distributors - 418	7.3 <sup>D</sup>	11.4 <sup>B</sup>	10.5 <sup>B</sup>	16.27 <sup>B</sup>	18.70 <sup>B</sup>	18.36 <sup>A</sup>	16.18 <sup>B</sup>	18.48 <sup>B</sup>	18.25 <sup>A</sup>	34.7 <sup>A</sup>	31.0 <sup>C</sup>	33.0 <sup>A</sup>
Wholesale electronic markets, and agents and brokers - 419,4191	F	F	F	F	F	F	F	F	F	F	F	F
<b>Retail trade - 44-45</b>	<b>355.7<sup>A</sup></b>	<b>391.7<sup>A</sup></b>	<b>375.7<sup>A</sup></b>	<b>14.60<sup>A</sup></b>	<b>15.57<sup>A</sup></b>	<b>15.41<sup>A</sup></b>	<b>14.55<sup>A</sup></b>	<b>15.41<sup>A</sup></b>	<b>15.36<sup>A</sup></b>	<b>26.2<sup>A</sup></b>	<b>27.1<sup>A</sup></b>	<b>26.6<sup>A</sup></b>
Motor vehicle and parts dealers - 441	25.0 <sup>C</sup>	F	27.8 <sup>C</sup>	19.44 <sup>B</sup>	F	19.66 <sup>C</sup>	19.38 <sup>B</sup>	F	19.61 <sup>C</sup>	33.5 <sup>A</sup>	F	36.1 <sup>B</sup>
Furniture and home furnishings stores - 442	11.0 <sup>C</sup>	11.2 <sup>C</sup>	9.1 <sup>C</sup>	15.39 <sup>B</sup>	16.67 <sup>B</sup>	15.20 <sup>B</sup>	15.35 <sup>B</sup>	16.70 <sup>B</sup>	15.17 <sup>B</sup>	30.1 <sup>B</sup>	27.6 <sup>A</sup>	29.0 <sup>A</sup>
Electronics and appliance stores - 443,4431	8.5 <sup>C</sup>	10.7 <sup>C</sup>	9.9 <sup>C</sup>	16.93 <sup>C</sup>	16.33 <sup>A</sup>	16.40 <sup>A</sup>	16.87 <sup>C</sup>	13.65 <sup>D</sup>	16.26 <sup>A</sup>	29.1 <sup>B</sup>	27.0 <sup>C</sup>	29.9 <sup>B</sup>
Building material and garden equipment and supplies dealers - 444	20.9 <sup>B</sup>	25.5 <sup>A</sup>	F	13.92 <sup>A</sup>	16.41 <sup>A</sup>	F	13.78 <sup>A</sup>	16.33 <sup>A</sup>	F	32.6 <sup>A</sup>	30.5 <sup>B</sup>	F
Food and beverage stores - 445	117.4 <sup>B</sup>	127.7 <sup>A</sup>	122.5 <sup>A</sup>	13.89 <sup>A</sup>	14.51 <sup>A</sup>	14.73 <sup>A</sup>	13.83 <sup>A</sup>	14.30 <sup>A</sup>	14.68 <sup>A</sup>	24.9 <sup>A</sup>	25.5 <sup>A</sup>	26.4 <sup>A</sup>
Gasoline stations - 447,4471	14.7 <sup>B</sup>	15.4 <sup>B</sup>	15.0 <sup>B</sup>	12.93 <sup>B</sup>	11.65 <sup>A</sup>	11.95 <sup>A</sup>	12.90 <sup>B</sup>	11.63 <sup>A</sup>	11.94 <sup>A</sup>	24.0 <sup>B</sup>	26.2 <sup>A</sup>	25.7 <sup>A</sup>
Sporting goods, hobby, book and music stores - 451	14.2 <sup>B</sup>	15.6 <sup>B</sup>	14.7 <sup>B</sup>	12.04 <sup>B</sup>	14.19 <sup>B</sup>	13.17 <sup>B</sup>	12.03 <sup>B</sup>	14.16 <sup>B</sup>	13.13 <sup>B</sup>	20.7 <sup>A</sup>	23.8 <sup>B</sup>	22.9 <sup>B</sup>
General merchandise stores - 452	41.9 <sup>A</sup>	44.8 <sup>A</sup>	42.0 <sup>A</sup>	12.52 <sup>A</sup>	13.21 <sup>B</sup>	13.36 <sup>A</sup>	12.46 <sup>A</sup>	13.16 <sup>B</sup>	13.31 <sup>A</sup>	30.6 <sup>A</sup>	25.7 <sup>A</sup>	24.0 <sup>A</sup>
Miscellaneous store retailers - 453	12.6 <sup>B</sup>	16.0 <sup>B</sup>	15.3 <sup>B</sup>	13.81 <sup>A</sup>	14.26 <sup>A</sup>	15.21 <sup>B</sup>	13.70 <sup>A</sup>	14.22 <sup>B</sup>	15.20 <sup>B</sup>	24.2 <sup>A</sup>	26.6 <sup>B</sup>	21.9 <sup>B</sup>
<b>Transportation and warehousing - 48-49</b>	<b>77.6<sup>B</sup></b>	<b>77.1<sup>B</sup></b>	<b>78.0<sup>A</sup></b>	<b>22.37<sup>A</sup></b>	<b>22.20<sup>A</sup></b>	<b>22.13<sup>A</sup></b>	<b>22.21<sup>A</sup></b>	<b>21.89<sup>A</sup></b>	<b>21.83<sup>A</sup></b>	<b>30.3<sup>A</sup></b>	<b>32.8<sup>A</sup></b>	<b>32.8<sup>A</sup></b>
Rail transportation - 482,4821	4.5 <sup>D</sup>	F	F	28.36 <sup>A</sup>	F	F	28.14 <sup>A</sup>	F	F	37.6 <sup>B</sup>	F	F
Support activities for transportation - 488	8.7 <sup>C</sup>	F	6.2 <sup>E</sup>	22.20 <sup>A</sup>	20.76 <sup>B</sup>	19.93 <sup>B</sup>	22.07 <sup>A</sup>	20.29 <sup>B</sup>	19.45 <sup>B</sup>	28.6 <sup>B</sup>	39.9 <sup>B</sup>	35.8 <sup>A</sup>
Couriers and messengers - 492	x	x	x	x	x	x	x	x	x	x	x	x
<b>Information and cultural industries - 51</b>	<b>19.4<sup>C</sup></b>	<b>25.4<sup>C</sup></b>	<b>19.1<sup>C</sup></b>	<b>19.89<sup>B</sup></b>	<b>22.26<sup>B</sup></b>	<b>21.91<sup>B</sup></b>	<b>19.77<sup>B</sup></b>	<b>22.19<sup>B</sup></b>	<b>21.59<sup>B</sup></b>	<b>30.7<sup>A</sup></b>	<b>29.5<sup>A</sup></b>	<b>26.9<sup>B</sup></b>
Broadcasting (except Internet) - 515	F	5.2 <sup>E</sup>	F	F	21.80 <sup>B</sup>	F	F	21.79 <sup>B</sup>	F	F	29.4 <sup>C</sup>	F
Telecommunications - 517	F	9.6 <sup>D</sup>	11.0 <sup>C</sup>	18.69 <sup>B</sup>	22.57 <sup>B</sup>	21.91 <sup>B</sup>	18.56 <sup>B</sup>	22.49 <sup>C</sup>	21.54 <sup>B</sup>	34.5 <sup>A</sup>	35.3 <sup>B</sup>	34.7 <sup>B</sup>
Data processing, hosting, and related services - 518,5182	F	F	F	F	F	F	F	F	F	F	F	F
Other information services - 519,5191	1.4 <sup>D</sup>	F	1.0 <sup>E</sup>	24.48 <sup>C</sup>	F	21.63 <sup>B</sup>	24.37 <sup>C</sup>	F	21.62 <sup>B</sup>	19.9 <sup>D</sup>	F	22.3 <sup>D</sup>
<b>Finance and insurance - 52</b>	<b>66.6<sup>C</sup></b>	<b>47.0<sup>C</sup></b>	<b>48.6<sup>C</sup></b>	<b>24.71<sup>A</sup></b>	<b>24.79<sup>A</sup></b>	<b>25.12<sup>A</sup></b>	<b>24.65<sup>A</sup></b>	<b>24.71<sup>A</sup></b>	<b>25.12<sup>A</sup></b>	<b>28.3<sup>A</sup></b>	<b>28.7<sup>A</sup></b>	<b>27.8<sup>A</sup></b>
Credit intermediation and related activities - 522	51.5 <sup>C</sup>	35.8 <sup>C</sup>	37.3 <sup>C</sup>	25.60 <sup>A</sup>	24.40 <sup>A</sup>	25.18 <sup>A</sup>	25.56 <sup>A</sup>	24.35 <sup>A</sup>	25.18 <sup>A</sup>	27.8 <sup>A</sup>	28.0 <sup>A</sup>	26.8 <sup>A</sup>
<b>Real estate and rental and leasing - 53</b>	<b>24.7<sup>C</sup></b>	<b>34.8<sup>D</sup></b>	<b>35.6<sup>D</sup></b>	<b>15.30<sup>B</sup></b>	<b>17.22<sup>B</sup></b>	<b>16.59<sup>A</sup></b>	<b>15.27<sup>B</sup></b>	<b>16.97<sup>B</sup></b>	<b>16.40<sup>A</sup></b>	<b>26.0<sup>A</sup></b>	<b>29.9<sup>B</sup></b>	<b>30.0<sup>B</sup></b>
Rental and leasing services - 532	9.9 <sup>B</sup>	12.0 <sup>B</sup>	11.4 <sup>A</sup>	16.79 <sup>B</sup>	17.69 <sup>C</sup>	15.75 <sup>B</sup>	16.67 <sup>B</sup>	17.54 <sup>C</sup>	15.60 <sup>B</sup>	24.0 <sup>B</sup>	27.3 <sup>B</sup>	29.6 <sup>B</sup>
<b>Professional, scientific and technical services - 54,541</b>	<b>61.6<sup>B</sup></b>	<b>66.1<sup>B</sup></b>	<b>64.8<sup>B</sup></b>	<b>25.51<sup>B</sup></b>	<b>25.24<sup>A</sup></b>	<b>23.11<sup>A</sup></b>	<b>25.41<sup>B</sup></b>	<b>25.00<sup>A</sup></b>	<b>22.85<sup>A</sup></b>	<b>30.9<sup>A</sup></b>	<b>31.7<sup>A</sup></b>	<b>31.8<sup>A</sup></b>
<b>Administrative and support, waste management and remediation services - 56</b>	<b>98.0<sup>B</sup></b>	<b>100.8<sup>B</sup></b>	<b>107.5<sup>B</sup></b>	<b>16.49<sup>A</sup></b>	<b>18.59<sup>B</sup></b>	<b>20.23<sup>B</sup></b>	<b>16.29<sup>A</sup></b>	<b>18.42<sup>B</sup></b>	<b>20.04<sup>B</sup></b>	<b>28.3<sup>A</sup></b>	<b>29.4<sup>A</sup></b>	<b>28.7<sup>A</sup></b>
Administrative and support services - 561	92.9 <sup>B</sup>	96.3 <sup>B</sup>	102.1 <sup>B</sup>	16.23 <sup>A</sup>	18.29 <sup>B</sup>	19.89 <sup>B</sup>	16.08 <sup>A</sup>	18.13 <sup>B</sup>	19.73 <sup>B</sup>	28.0 <sup>A</sup>	29.2 <sup>A</sup>	28.3 <sup>A</sup>
<b>Educational services - 61,611</b>	<b>8.0<sup>D</sup></b>	<b>8.6<sup>C</sup></b>	<b>F</b>	<b>14.21<sup>A</sup></b>	<b>16.37<sup>B</sup></b>	<b>F</b>	<b>14.12<sup>B</sup></b>	<b>16.36<sup>B</sup></b>	<b>F</b>	<b>22.5<sup>C</sup></b>	<b>20.3<sup>D</sup></b>	<b>F</b>
<b>Education special - 611N</b>	<b>113.4<sup>A</sup></b>	<b>133.9<sup>A</sup></b>	<b>117.5<sup>A</sup></b>	<b>21.39<sup>A</sup></b>	<b>20.58<sup>A</sup></b>	<b>21.00<sup>A</sup></b>	<b>21.29<sup>A</sup></b>	<b>20.50<sup>A</sup></b>	<b>20.91<sup>A</sup></b>	<b>32.5<sup>A</sup></b>	<b>31.9<sup>A</sup></b>	<b>33.2<sup>A</sup></b>

Table 5-6 – continued

**Estimates of employment, average hourly earnings and average weekly hours for employees paid by the hour, by industry — Quebec**

Industry - NAICS	Employment			Average hourly earnings						Average weekly hours (including overtime)		
	Jan. 2010	Dec. 2010 <sup>r</sup>	Jan. 2011 <sup>p</sup>	including overtime			excluding overtime			Jan. 2010	Dec. 2010 <sup>r</sup>	Jan. 2011 <sup>p</sup>
				Jan. 2010	Dec. 2010 <sup>r</sup>	Jan. 2011 <sup>p</sup>	Jan. 2010	Dec. 2010 <sup>r</sup>	Jan. 2011 <sup>p</sup>			
	in thousands			current dollars						hours		
<b>Health care and social assistance - 62</b>	<b>344.0<sup>A</sup></b>	<b>353.8<sup>A</sup></b>	<b>349.8<sup>A</sup></b>	<b>24.11<sup>A</sup></b>	<b>23.65<sup>A</sup></b>	<b>23.35<sup>A</sup></b>	<b>23.63<sup>A</sup></b>	<b>23.47<sup>A</sup></b>	<b>23.17<sup>A</sup></b>	<b>27.8<sup>A</sup></b>	<b>29.6<sup>A</sup></b>	<b>29.3<sup>A</sup></b>
Ambulatory health care services - 621	63.3 <sup>B</sup>	68.2 <sup>B</sup>	68.0 <sup>B</sup>	23.04 <sup>B</sup>	23.93 <sup>A</sup>	23.00 <sup>A</sup>	22.95 <sup>B</sup>	23.78 <sup>A</sup>	22.89 <sup>A</sup>	25.7 <sup>A</sup>	26.5 <sup>A</sup>	26.5 <sup>B</sup>
Nursing and residential care facilities - 623	75.2 <sup>A</sup>	77.0 <sup>A</sup>	75.6 <sup>A</sup>	22.40 <sup>A</sup>	20.87 <sup>A</sup>	20.92 <sup>A</sup>	22.26 <sup>A</sup>	20.76 <sup>A</sup>	20.76 <sup>A</sup>	28.2 <sup>A</sup>	30.3 <sup>A</sup>	30.0 <sup>A</sup>
Social assistance - 624	62.5 <sup>B</sup>	72.0 <sup>A</sup>	73.0 <sup>A</sup>	18.78 <sup>A</sup>	19.57 <sup>A</sup>	19.55 <sup>A</sup>	18.78 <sup>A</sup>	19.58 <sup>A</sup>	19.54 <sup>A</sup>	28.5 <sup>A</sup>	28.6 <sup>A</sup>	29.1 <sup>A</sup>
<b>Arts, entertainment and recreation - 71</b>	<b>37.7<sup>A</sup></b>	<b>38.7<sup>A</sup></b>	<b>40.4<sup>A</sup></b>	<b>16.73<sup>A</sup></b>	<b>18.66<sup>A</sup></b>	<b>17.57<sup>A</sup></b>	<b>16.72<sup>A</sup></b>	<b>18.58<sup>A</sup></b>	<b>17.51<sup>A</sup></b>	<b>23.4<sup>A</sup></b>	<b>24.9<sup>A</sup></b>	<b>24.3<sup>A</sup></b>
Performing arts, spectator sports and related industries - 711	6.3 <sup>C</sup>	6.3 <sup>D</sup>	7.5 <sup>B</sup>	19.91 <sup>A</sup>	19.70 <sup>D</sup>	18.18 <sup>B</sup>	19.90 <sup>A</sup>	19.55 <sup>D</sup>	18.14 <sup>B</sup>	24.4 <sup>A</sup>	28.7 <sup>C</sup>	25.0 <sup>C</sup>
Amusement, gambling and recreation industries - 713	29.6 <sup>A</sup>	30.0 <sup>A</sup>	30.2 <sup>A</sup>	15.95 <sup>A</sup>	18.16 <sup>A</sup>	17.14 <sup>A</sup>	15.94 <sup>A</sup>	18.09 <sup>A</sup>	17.07 <sup>A</sup>	23.4 <sup>B</sup>	24.3 <sup>A</sup>	23.9 <sup>A</sup>
<b>Accommodation and food services - 72</b>	<b>184.5<sup>A</sup></b>	<b>190.8<sup>A</sup></b>	<b>182.3<sup>A</sup></b>	<b>12.39<sup>A</sup></b>	<b>13.97<sup>A</sup></b>	<b>13.07<sup>A</sup></b>	<b>12.38<sup>A</sup></b>	<b>13.92<sup>A</sup></b>	<b>12.94<sup>A</sup></b>	<b>22.3<sup>A</sup></b>	<b>21.9<sup>A</sup></b>	<b>21.8<sup>A</sup></b>
Accommodation services - 721	24.8 <sup>A</sup>	23.1 <sup>B</sup>	23.6 <sup>A</sup>	15.12 <sup>B</sup>	16.01 <sup>A</sup>	14.97 <sup>A</sup>	15.08 <sup>A</sup>	15.95 <sup>A</sup>	14.97 <sup>A</sup>	22.7 <sup>A</sup>	24.6 <sup>A</sup>	26.3 <sup>A</sup>
Food services and drinking places - 722	159.7 <sup>A</sup>	167.7 <sup>A</sup>	158.8 <sup>A</sup>	11.96 <sup>A</sup>	13.65 <sup>A</sup>	12.72 <sup>A</sup>	11.95 <sup>A</sup>	13.59 <sup>A</sup>	12.57 <sup>A</sup>	22.3 <sup>A</sup>	21.5 <sup>A</sup>	21.1 <sup>A</sup>
<b>Other services (except public administration) - 81</b>	<b>74.2<sup>B</sup></b>	<b>80.3<sup>A</sup></b>	<b>80.5<sup>A</sup></b>	<b>17.12<sup>A</sup></b>	<b>18.22<sup>A</sup></b>	<b>18.27<sup>A</sup></b>	<b>17.04<sup>A</sup></b>	<b>18.12<sup>A</sup></b>	<b>18.21<sup>A</sup></b>	<b>28.0<sup>A</sup></b>	<b>31.0<sup>A</sup></b>	<b>29.6<sup>A</sup></b>
Repair and maintenance - 811	24.6 <sup>C</sup>	27.2 <sup>B</sup>	24.2 <sup>B</sup>	18.40 <sup>A</sup>	18.41 <sup>A</sup>	19.03 <sup>A</sup>	18.29 <sup>A</sup>	18.14 <sup>A</sup>	18.89 <sup>A</sup>	34.8 <sup>A</sup>	34.7 <sup>B</sup>	34.5 <sup>A</sup>
Personal and laundry services - 812	23.7 <sup>B</sup>	19.5 <sup>B</sup>	20.1 <sup>B</sup>	14.06 <sup>B</sup>	14.13 <sup>B</sup>	13.51 <sup>B</sup>	14.05 <sup>B</sup>	14.12 <sup>B</sup>	13.50 <sup>B</sup>	24.5 <sup>A</sup>	30.5 <sup>B</sup>	27.4 <sup>B</sup>
<b>Public administration - 91</b>	<b>70.3<sup>B</sup></b>	<b>76.7<sup>B</sup></b>	<b>75.8<sup>B</sup></b>	<b>24.19<sup>A</sup></b>	<b>25.31<sup>A</sup></b>	<b>26.32<sup>A</sup></b>	<b>24.02<sup>A</sup></b>	<b>24.87<sup>A</sup></b>	<b>25.94<sup>A</sup></b>	<b>29.7<sup>A</sup></b>	<b>32.8<sup>A</sup></b>	<b>32.4<sup>A</sup></b>
Local, municipal and regional public administration - 913	66.1 <sup>B</sup>	73.3 <sup>B</sup>	72.7 <sup>B</sup>	24.61 <sup>A</sup>	25.53 <sup>A</sup>	26.58 <sup>A</sup>	24.45 <sup>A</sup>	25.09 <sup>A</sup>	26.20 <sup>A</sup>	29.4 <sup>A</sup>	32.9 <sup>A</sup>	32.5 <sup>A</sup>

Note(s): Refer to survey overview

**Table 5-7**  
**Estimates of employment, average hourly earnings and average weekly hours for employees paid by the hour, by industry — Ontario**

Industry - NAICS	Employment			Average hourly earnings						Average weekly hours (including overtime)		
	Jan. 2010	Dec. 2010 <sup>f</sup>	Jan. 2011 <sup>p</sup>	including overtime			excluding overtime			Jan. 2010	Dec. 2010 <sup>f</sup>	Jan. 2011 <sup>p</sup>
				Jan. 2010	Dec. 2010 <sup>f</sup>	Jan. 2011 <sup>p</sup>	Jan. 2010	Dec. 2010 <sup>f</sup>	Jan. 2011 <sup>p</sup>			
	in thousands			current dollars						hours		
<b>Industrial aggregate excluding unclassified businesses - 11-91N</b>	<b>2,862.1<sup>A</sup></b>	<b>3,032.8<sup>A</sup></b>	<b>2,961.2<sup>A</sup></b>	<b>20.34<sup>A</sup></b>	<b>21.39<sup>A</sup></b>	<b>21.69<sup>A</sup></b>	<b>20.04<sup>A</sup></b>	<b>21.05<sup>A</sup></b>	<b>21.30<sup>A</sup></b>	<b>29.6<sup>A</sup></b>	<b>30.1<sup>A</sup></b>	<b>30.2<sup>A</sup></b>
<b>Goods producing industries - 11-33N</b>	<b>584.4<sup>A</sup></b>	<b>679.4<sup>A</sup></b>	<b>642.2<sup>A</sup></b>	<b>24.05<sup>A</sup></b>	<b>25.31<sup>A</sup></b>	<b>24.74<sup>A</sup></b>	<b>23.27<sup>A</sup></b>	<b>24.62<sup>A</sup></b>	<b>23.95<sup>A</sup></b>	<b>36.6<sup>A</sup></b>	<b>36.0<sup>A</sup></b>	<b>38.1<sup>A</sup></b>
<b>Forestry, logging and support - 11N</b>	<b>3.8<sup>D</sup></b>	<b>3.0<sup>B</sup></b>	<b>3.2<sup>C</sup></b>	<b>27.19<sup>B</sup></b>	<b>25.03<sup>A</sup></b>	<b>20.84<sup>A</sup></b>	<b>26.18<sup>B</sup></b>	<b>24.84<sup>A</sup></b>	<b>20.59<sup>A</sup></b>	<b>34.0<sup>B</sup></b>	<b>35.1<sup>B</sup></b>	<b>42.3<sup>B</sup></b>
Forestry and logging - 113	F	2.4 <sup>B</sup>	2.6 <sup>D</sup>	F	25.40 <sup>B</sup>	20.66 <sup>A</sup>	F	25.25 <sup>B</sup>	20.47 <sup>A</sup>	F	36.1 <sup>B</sup>	43.5 <sup>B</sup>
<b>Mining, quarrying, and oil and gas extraction - 21</b>	<b>11.8<sup>C</sup></b>	<b>14.3<sup>B</sup></b>	<b>12.6<sup>B</sup></b>	<b>33.92<sup>B</sup></b>	<b>31.96<sup>A</sup></b>	<b>32.22<sup>A</sup></b>	<b>32.47<sup>B</sup></b>	<b>29.73<sup>A</sup></b>	<b>30.25<sup>A</sup></b>	<b>40.5<sup>A</sup></b>	<b>39.3<sup>A</sup></b>	<b>39.6<sup>A</sup></b>
Mining and quarrying (except oil and gas) - 212	8.9 <sup>C</sup>	10.0 <sup>C</sup>	9.0 <sup>C</sup>	33.37 <sup>B</sup>	30.13 <sup>A</sup>	31.82 <sup>A</sup>	32.42 <sup>B</sup>	28.67 <sup>A</sup>	30.05 <sup>A</sup>	41.0 <sup>A</sup>	39.7 <sup>A</sup>	39.6 <sup>A</sup>
Support activities for mining and oil and gas extraction - 213,2131	2.8 <sup>C</sup>	4.0 <sup>D</sup>	3.4 <sup>D</sup>	35.73 <sup>A</sup>	36.22 <sup>A</sup>	32.72 <sup>B</sup>	32.65 <sup>A</sup>	32.37 <sup>B</sup>	30.05 <sup>C</sup>	39.0 <sup>A</sup>	38.3 <sup>A</sup>	40.1 <sup>A</sup>
<b>Utilities - 22,221</b>	<b>F</b>	<b>29.9<sup>A</sup></b>	<b>25.2<sup>B</sup></b>	<b>F</b>	<b>38.87<sup>A</sup></b>	<b>35.35<sup>B</sup></b>	<b>F</b>	<b>37.40<sup>A</sup></b>	<b>34.04<sup>B</sup></b>	<b>F</b>	<b>40.1<sup>A</sup></b>	<b>42.6<sup>A</sup></b>
<b>Construction - 23</b>	<b>156.2<sup>A</sup></b>	<b>197.4<sup>A</sup></b>	<b>168.9<sup>A</sup></b>	<b>26.62<sup>A</sup></b>	<b>28.76<sup>A</sup></b>	<b>27.75<sup>A</sup></b>	<b>25.93<sup>A</sup></b>	<b>28.27<sup>A</sup></b>	<b>26.84<sup>A</sup></b>	<b>34.9<sup>A</sup></b>	<b>33.8<sup>A</sup></b>	<b>36.3<sup>A</sup></b>
Construction of buildings - 236	32.1 <sup>B</sup>	47.7 <sup>B</sup>	39.5 <sup>B</sup>	26.13 <sup>A</sup>	26.92 <sup>B</sup>	25.86 <sup>A</sup>	25.56 <sup>A</sup>	26.57 <sup>B</sup>	24.30 <sup>B</sup>	35.8 <sup>A</sup>	34.4 <sup>A</sup>	34.2 <sup>A</sup>
Heavy and civil engineering construction - 237	17.3 <sup>B</sup>	F	17.3 <sup>A</sup>	28.72 <sup>A</sup>	F	28.42 <sup>A</sup>	26.23 <sup>A</sup>	F	27.40 <sup>A</sup>	34.6 <sup>A</sup>	F	38.3 <sup>A</sup>
Specialty trade contractors - 238	106.6 <sup>B</sup>	126.4 <sup>B</sup>	112.1 <sup>B</sup>	26.44 <sup>B</sup>	29.18 <sup>B</sup>	28.26 <sup>B</sup>	26.00 <sup>B</sup>	28.73 <sup>B</sup>	27.55 <sup>B</sup>	34.6 <sup>A</sup>	33.5 <sup>A</sup>	36.7 <sup>A</sup>
<b>Manufacturing - 31-33</b>	<b>390.0<sup>A</sup></b>	<b>434.9<sup>A</sup></b>	<b>432.2<sup>A</sup></b>	<b>22.03<sup>A</sup></b>	<b>22.61<sup>A</sup></b>	<b>22.74<sup>A</sup></b>	<b>21.26<sup>A</sup></b>	<b>21.95<sup>A</sup></b>	<b>22.04<sup>A</sup></b>	<b>36.9<sup>A</sup></b>	<b>36.7<sup>A</sup></b>	<b>38.4<sup>A</sup></b>
<b>Non-durable goods - 311N</b>	<b>158.4<sup>A</sup></b>	<b>160.5<sup>A</sup></b>	<b>155.4<sup>A</sup></b>	<b>19.83<sup>A</sup></b>	<b>19.65<sup>A</sup></b>	<b>19.27<sup>A</sup></b>	<b>19.39<sup>A</sup></b>	<b>18.88<sup>A</sup></b>	<b>18.82<sup>A</sup></b>	<b>37.5<sup>A</sup></b>	<b>36.7<sup>A</sup></b>	<b>38.1<sup>A</sup></b>
Food manufacturing - 311	60.6 <sup>B</sup>	62.7 <sup>A</sup>	59.0 <sup>B</sup>	19.31 <sup>A</sup>	18.71 <sup>B</sup>	18.26 <sup>A</sup>	18.76 <sup>A</sup>	18.02 <sup>B</sup>	17.82 <sup>A</sup>	37.8 <sup>A</sup>	36.1 <sup>A</sup>	37.6 <sup>A</sup>
Beverage and tobacco product manufacturing - 312	F	6.5 <sup>C</sup>	5.6 <sup>C</sup>	F	21.25 <sup>B</sup>	20.47 <sup>A</sup>	F	20.68 <sup>B</sup>	19.70 <sup>A</sup>	F	33.0 <sup>C</sup>	35.3 <sup>B</sup>
Textile mills - 313	2.1 <sup>B</sup>	2.0 <sup>B</sup>	2.0 <sup>B</sup>	17.70 <sup>B</sup>	18.50 <sup>A</sup>	15.83 <sup>B</sup>	15.75 <sup>C</sup>	17.50 <sup>A</sup>	15.50 <sup>B</sup>	37.9 <sup>A</sup>	36.1 <sup>A</sup>	37.6 <sup>A</sup>
Clothing manufacturing - 315	4.5 <sup>B</sup>	3.9 <sup>C</sup>	3.5 <sup>C</sup>	13.24 <sup>A</sup>	13.91 <sup>B</sup>	12.14 <sup>A</sup>	13.22 <sup>A</sup>	13.92 <sup>B</sup>	12.05 <sup>A</sup>	32.5 <sup>A</sup>	34.3 <sup>A</sup>	36.2 <sup>A</sup>
Leather and allied product manufacturing - 316	F	0.6 <sup>D</sup>	0.7 <sup>B</sup>	F	16.22 <sup>C</sup>	13.45 <sup>A</sup>	F	16.16 <sup>C</sup>	13.38 <sup>A</sup>	F	47.4 <sup>C</sup>	38.4 <sup>B</sup>
Paper manufacturing - 322	11.6 <sup>B</sup>	14.3 <sup>B</sup>	14.2 <sup>B</sup>	22.48 <sup>B</sup>	25.09 <sup>B</sup>	22.43 <sup>A</sup>	21.73 <sup>B</sup>	24.20 <sup>B</sup>	21.69 <sup>A</sup>	38.6 <sup>A</sup>	39.6 <sup>A</sup>	39.8 <sup>A</sup>
Printing and related support activities - 323,3231	15.7 <sup>C</sup>	17.4 <sup>B</sup>	17.6 <sup>B</sup>	21.08 <sup>B</sup>	17.29 <sup>D</sup>	16.98 <sup>C</sup>	21.07 <sup>B</sup>	17.10 <sup>D</sup>	16.91 <sup>C</sup>	36.6 <sup>A</sup>	36.2 <sup>B</sup>	40.3 <sup>A</sup>
Petroleum and coal product manufacturing - 324,3241	1.7 <sup>E</sup>	F	F	18.89 <sup>C</sup>	F	F	18.45 <sup>C</sup>	F	F	37.1 <sup>B</sup>	F	F
Chemical manufacturing - 325	20.6 <sup>C</sup>	18.0 <sup>C</sup>	19.0 <sup>B</sup>	20.96 <sup>B</sup>	19.14 <sup>B</sup>	22.36 <sup>B</sup>	20.30 <sup>B</sup>	18.97 <sup>B</sup>	21.79 <sup>B</sup>	36.7 <sup>A</sup>	37.0 <sup>A</sup>	39.1 <sup>A</sup>
Plastics and rubber products manufacturing - 326	32.4 <sup>B</sup>	28.2 <sup>B</sup>	30.8 <sup>A</sup>	20.21 <sup>C</sup>	18.61 <sup>C</sup>	18.23 <sup>B</sup>	19.91 <sup>C</sup>	17.84 <sup>C</sup>	18.02 <sup>B</sup>	37.1 <sup>A</sup>	36.3 <sup>A</sup>	37.5 <sup>A</sup>
<b>Durable goods - 321N</b>	<b>231.6<sup>A</sup></b>	<b>274.5<sup>A</sup></b>	<b>276.9<sup>A</sup></b>	<b>23.57<sup>A</sup></b>	<b>24.34<sup>A</sup></b>	<b>24.67<sup>A</sup></b>	<b>22.59<sup>A</sup></b>	<b>23.72<sup>A</sup></b>	<b>23.89<sup>A</sup></b>	<b>36.5<sup>A</sup></b>	<b>36.7<sup>A</sup></b>	<b>38.6<sup>A</sup></b>
Wood product manufacturing - 321	10.8 <sup>B</sup>	11.2 <sup>A</sup>	10.2 <sup>B</sup>	20.42 <sup>B</sup>	22.05 <sup>B</sup>	21.20 <sup>A</sup>	20.29 <sup>B</sup>	21.66 <sup>A</sup>	20.99 <sup>A</sup>	34.2 <sup>A</sup>	33.5 <sup>A</sup>	35.4 <sup>A</sup>
Non-metallic mineral product manufacturing - 327	9.4 <sup>E</sup>	14.1 <sup>C</sup>	15.4 <sup>B</sup>	23.53 <sup>B</sup>	21.16 <sup>C</sup>	24.77 <sup>A</sup>	22.85 <sup>B</sup>	20.83 <sup>C</sup>	24.29 <sup>A</sup>	32.3 <sup>B</sup>	38.0 <sup>B</sup>	33.5 <sup>B</sup>
Primary metal manufacturing - 331	F	18.1 <sup>C</sup>	16.5 <sup>D</sup>	F	27.77 <sup>B</sup>	33.52 <sup>B</sup>	F	26.50 <sup>B</sup>	32.23 <sup>B</sup>	F	38.0 <sup>A</sup>	38.4 <sup>A</sup>
Fabricated metal product manufacturing - 332	38.7 <sup>B</sup>	43.0 <sup>B</sup>	45.5 <sup>B</sup>	23.32 <sup>B</sup>	22.29 <sup>A</sup>	22.23 <sup>A</sup>	23.03 <sup>B</sup>	21.69 <sup>A</sup>	21.30 <sup>A</sup>	33.6 <sup>A</sup>	39.3 <sup>A</sup>	38.6 <sup>A</sup>
Machinery manufacturing - 333	34.7 <sup>B</sup>	37.3 <sup>A</sup>	32.6 <sup>A</sup>	21.69 <sup>A</sup>	26.62 <sup>B</sup>	23.20 <sup>A</sup>	20.47 <sup>B</sup>	25.98 <sup>B</sup>	22.42 <sup>A</sup>	35.2 <sup>A</sup>	36.6 <sup>A</sup>	37.4 <sup>A</sup>
Computer and electronic product manufacturing - 334	9.3 <sup>E</sup>	17.4 <sup>C</sup>	17.4 <sup>C</sup>	26.45 <sup>D</sup>	26.35 <sup>B</sup>	23.07 <sup>B</sup>	26.39 <sup>D</sup>	26.12 <sup>B</sup>	23.02 <sup>B</sup>	39.0 <sup>B</sup>	35.4 <sup>A</sup>	36.3 <sup>A</sup>
Electrical equipment, appliance and component manufacturing - 335	F	10.7 <sup>D</sup>	11.5 <sup>D</sup>	F	22.76 <sup>D</sup>	22.25 <sup>B</sup>	F	22.31 <sup>D</sup>	21.39 <sup>B</sup>	F	37.5 <sup>A</sup>	39.6 <sup>A</sup>
Transportation equipment manufacturing - 336	74.4 <sup>B</sup>	89.8 <sup>A</sup>	F	27.36 <sup>A</sup>	25.95 <sup>A</sup>	F	25.61 <sup>B</sup>	25.20 <sup>A</sup>	F	38.6 <sup>B</sup>	36.2 <sup>A</sup>	F
Furniture and related product manufacturing - 337	19.8 <sup>A</sup>	18.9 <sup>B</sup>	19.2 <sup>B</sup>	17.94 <sup>B</sup>	19.31 <sup>A</sup>	17.67 <sup>A</sup>	17.82 <sup>B</sup>	19.20 <sup>A</sup>	17.32 <sup>B</sup>	34.1 <sup>C</sup>	35.6 <sup>B</sup>	37.1 <sup>A</sup>
Miscellaneous manufacturing - 339	8.1 <sup>E</sup>	13.8 <sup>D</sup>	15.0 <sup>B</sup>	16.29 <sup>B</sup>	20.40 <sup>B</sup>	22.79 <sup>C</sup>	16.23 <sup>B</sup>	20.17 <sup>B</sup>	22.74 <sup>C</sup>	37.4 <sup>B</sup>	34.1 <sup>B</sup>	34.3 <sup>B</sup>
<b>Service producing industries - 41-91N</b>	<b>2,277.7<sup>A</sup></b>	<b>2,353.4<sup>A</sup></b>	<b>2,319.0<sup>A</sup></b>	<b>19.08<sup>A</sup></b>	<b>19.96<sup>A</sup></b>	<b>20.55<sup>A</sup></b>	<b>18.99<sup>A</sup></b>	<b>19.78<sup>A</sup></b>	<b>20.34<sup>A</sup></b>	<b>27.8<sup>A</sup></b>	<b>28.4<sup>A</sup></b>	<b>28.0<sup>A</sup></b>
<b>Trade - 41-45N</b>	<b>607.4<sup>A</sup></b>	<b>662.0<sup>A</sup></b>	<b>638.9<sup>A</sup></b>	<b>15.19<sup>A</sup></b>	<b>16.39<sup>A</sup></b>	<b>16.12<sup>A</sup></b>	<b>15.06<sup>A</sup></b>	<b>16.23<sup>A</sup></b>	<b>15.97<sup>A</sup></b>	<b>27.3<sup>A</sup></b>	<b>28.2<sup>A</sup></b>	<b>26.9<sup>A</sup></b>

Table 5-7 – continued

Estimates of employment, average hourly earnings and average weekly hours for employees paid by the hour, by industry – Ontario

Industry - NAICS	Employment			Average hourly earnings						Average weekly hours (including overtime)		
	Jan. 2010	Dec. 2010 <sup>r</sup>	Jan. 2011 <sup>p</sup>	including overtime			excluding overtime			Jan. 2010	Dec. 2010 <sup>r</sup>	Jan. 2011 <sup>p</sup>
				Jan. 2010	Dec. 2010 <sup>r</sup>	Jan. 2011 <sup>p</sup>	Jan. 2010	Dec. 2010 <sup>r</sup>	Jan. 2011 <sup>p</sup>			
	in thousands			current dollars						hours		
<b>Wholesale trade - 41</b>	<b>95.0<sup>B</sup></b>	<b>120.9<sup>B</sup></b>	<b>113.1<sup>B</sup></b>	<b>19.60<sup>A</sup></b>	<b>20.84<sup>A</sup></b>	<b>19.87<sup>A</sup></b>	<b>19.27<sup>A</sup></b>	<b>20.56<sup>A</sup></b>	<b>19.45<sup>A</sup></b>	<b>36.1<sup>A</sup></b>	<b>35.3<sup>A</sup></b>	<b>36.0<sup>A</sup></b>
Farm product wholesaler-distributors - 411,4111	F	F	1.4 <sup>C</sup>	16.15 <sup>C</sup>	F	15.12 <sup>B</sup>	16.11 <sup>C</sup>	F	15.11 <sup>B</sup>	28.2 <sup>B</sup>	F	28.6 <sup>A</sup>
Petroleum product wholesaler-distributors - 412,4121	F	1.0 <sup>E</sup>	F	F	20.98 <sup>B</sup>	F	F	20.80 <sup>B</sup>	F	F	36.2 <sup>B</sup>	F
Personal and household goods wholesaler-distributors - 414	13.8 <sup>E</sup>	15.0 <sup>D</sup>	11.6 <sup>E</sup>	22.18 <sup>B</sup>	15.29 <sup>B</sup>	18.54 <sup>C</sup>	22.06 <sup>B</sup>	15.23 <sup>C</sup>	18.32 <sup>C</sup>	34.7 <sup>B</sup>	33.2 <sup>B</sup>	32.1 <sup>D</sup>
Motor vehicle and parts wholesaler-distributors - 415	10.8 <sup>C</sup>	9.2 <sup>E</sup>	11.3 <sup>D</sup>	17.74 <sup>B</sup>	20.09 <sup>B</sup>	20.13 <sup>C</sup>	17.48 <sup>B</sup>	19.74 <sup>B</sup>	19.84 <sup>C</sup>	37.6 <sup>B</sup>	37.1 <sup>A</sup>	38.3 <sup>A</sup>
Building material and supplies wholesaler-distributors - 416	17.9 <sup>D</sup>	18.3 <sup>D</sup>	21.1 <sup>C</sup>	20.34 <sup>A</sup>	24.24 <sup>B</sup>	20.47 <sup>A</sup>	20.13 <sup>A</sup>	24.22 <sup>B</sup>	20.18 <sup>B</sup>	36.5 <sup>B</sup>	35.9 <sup>A</sup>	36.6 <sup>A</sup>
Machinery, equipment and supplies wholesaler-distributors - 417	F	26.3 <sup>D</sup>	26.8 <sup>D</sup>	20.90 <sup>A</sup>	23.72 <sup>B</sup>	22.49 <sup>B</sup>	20.09 <sup>A</sup>	22.93 <sup>B</sup>	22.31 <sup>B</sup>	39.5 <sup>B</sup>	36.6 <sup>A</sup>	37.6 <sup>A</sup>
Miscellaneous wholesaler-distributors - 418	14.9 <sup>D</sup>	24.6 <sup>C</sup>	22.2 <sup>C</sup>	18.83 <sup>C</sup>	19.57 <sup>A</sup>	19.81 <sup>B</sup>	18.73 <sup>C</sup>	19.56 <sup>A</sup>	19.57 <sup>B</sup>	33.9 <sup>B</sup>	34.9 <sup>A</sup>	34.9 <sup>A</sup>
Wholesale electronic markets, and agents and brokers - 419,4191	F	F	F	F	F	14.00 <sup>C</sup>	F	F	F	F	F	38.4 <sup>B</sup>
<b>Retail trade - 44-45</b>	<b>512.5<sup>A</sup></b>	<b>541.2<sup>A</sup></b>	<b>525.8<sup>A</sup></b>	<b>14.04<sup>A</sup></b>	<b>15.07<sup>A</sup></b>	<b>14.96<sup>A</sup></b>	<b>13.98<sup>A</sup></b>	<b>14.96<sup>A</sup></b>	<b>14.92<sup>A</sup></b>	<b>25.7<sup>A</sup></b>	<b>26.7<sup>A</sup></b>	<b>25.0<sup>A</sup></b>
Motor vehicle and parts dealers - 441	28.7 <sup>B</sup>	32.0 <sup>B</sup>	29.8 <sup>B</sup>	18.76 <sup>A</sup>	20.68 <sup>B</sup>	20.08 <sup>B</sup>	18.71 <sup>A</sup>	20.65 <sup>B</sup>	20.06 <sup>B</sup>	33.1 <sup>A</sup>	36.3 <sup>A</sup>	34.2 <sup>A</sup>
Furniture and home furnishings stores - 442	16.0 <sup>B</sup>	16.4 <sup>C</sup>	16.7 <sup>C</sup>	15.07 <sup>B</sup>	15.67 <sup>C</sup>	15.88 <sup>B</sup>	15.01 <sup>B</sup>	15.64 <sup>C</sup>	15.80 <sup>B</sup>	27.0 <sup>B</sup>	30.3 <sup>A</sup>	29.0 <sup>B</sup>
Electronics and appliance stores - 443,4431	15.4 <sup>D</sup>	18.9 <sup>C</sup>	20.7 <sup>B</sup>	17.32 <sup>C</sup>	16.34 <sup>B</sup>	18.45 <sup>A</sup>	17.26 <sup>C</sup>	15.52 <sup>B</sup>	18.38 <sup>A</sup>	32.0 <sup>B</sup>	32.1 <sup>B</sup>	30.3 <sup>A</sup>
Building material and garden equipment and supplies dealers - 444	30.2 <sup>A</sup>	35.0 <sup>B</sup>	F	14.07 <sup>A</sup>	18.95 <sup>B</sup>	F	13.99 <sup>A</sup>	18.84 <sup>B</sup>	F	31.7 <sup>A</sup>	30.7 <sup>B</sup>	F
Food and beverage stores - 445	148.9 <sup>A</sup>	145.3 <sup>A</sup>	143.2 <sup>A</sup>	13.12 <sup>A</sup>	12.88 <sup>A</sup>	13.02 <sup>A</sup>	13.05 <sup>A</sup>	12.70 <sup>A</sup>	12.95 <sup>A</sup>	23.5 <sup>A</sup>	25.7 <sup>A</sup>	24.9 <sup>A</sup>
Health and personal care stores - 446,4461	42.5 <sup>B</sup>	50.2 <sup>A</sup>	50.9 <sup>A</sup>	18.26 <sup>B</sup>	20.10 <sup>B</sup>	18.72 <sup>A</sup>	18.22 <sup>B</sup>	20.08 <sup>B</sup>	18.70 <sup>A</sup>	23.8 <sup>A</sup>	26.9 <sup>B</sup>	25.1 <sup>A</sup>
Gasoline stations - 447,4471	16.0 <sup>A</sup>	15.7 <sup>A</sup>	15.0 <sup>B</sup>	12.26 <sup>B</sup>	13.51 <sup>A</sup>	13.22 <sup>B</sup>	12.23 <sup>B</sup>	13.46 <sup>A</sup>	13.19 <sup>B</sup>	26.1 <sup>B</sup>	28.1 <sup>B</sup>	28.7 <sup>B</sup>
Sporting goods, hobby, book and music stores - 451	22.6 <sup>B</sup>	25.1 <sup>B</sup>	24.0 <sup>B</sup>	11.78 <sup>A</sup>	13.60 <sup>A</sup>	13.40 <sup>A</sup>	11.77 <sup>A</sup>	13.50 <sup>A</sup>	13.35 <sup>A</sup>	21.1 <sup>A</sup>	21.7 <sup>A</sup>	21.2 <sup>B</sup>
General merchandise stores - 452	91.3 <sup>A</sup>	92.1 <sup>B</sup>	86.2 <sup>B</sup>	12.37 <sup>A</sup>	12.71 <sup>B</sup>	13.05 <sup>A</sup>	12.31 <sup>A</sup>	12.70 <sup>B</sup>	13.04 <sup>A</sup>	27.6 <sup>A</sup>	23.9 <sup>A</sup>	21.3 <sup>B</sup>
Miscellaneous store retailers - 453	27.0 <sup>A</sup>	29.7 <sup>B</sup>	27.6 <sup>B</sup>	13.00 <sup>A</sup>	14.25 <sup>B</sup>	13.79 <sup>A</sup>	12.97 <sup>A</sup>	14.20 <sup>B</sup>	13.79 <sup>A</sup>	24.7 <sup>A</sup>	24.8 <sup>A</sup>	21.8 <sup>A</sup>
Non-store retailers - 454	F	4.0 <sup>E</sup>	4.8 <sup>D</sup>	20.73 <sup>B</sup>	19.09 <sup>B</sup>	19.88 <sup>C</sup>	20.08 <sup>B</sup>	18.46 <sup>B</sup>	19.39 <sup>C</sup>	37.0 <sup>B</sup>	29.8 <sup>B</sup>	31.2 <sup>C</sup>
<b>Transportation and warehousing - 48-49</b>	<b>147.8<sup>B</sup></b>	<b>137.5<sup>A</sup></b>	<b>143.4<sup>A</sup></b>	<b>20.05<sup>A</sup></b>	<b>22.53<sup>A</sup></b>	<b>22.90<sup>A</sup></b>	<b>19.87<sup>A</sup></b>	<b>22.07<sup>A</sup></b>	<b>22.48<sup>A</sup></b>	<b>34.0<sup>A</sup></b>	<b>34.3<sup>A</sup></b>	<b>34.5<sup>A</sup></b>
Truck transportation - 484	36.0 <sup>D</sup>	32.4 <sup>B</sup>	34.2 <sup>B</sup>	18.94 <sup>A</sup>	22.17 <sup>B</sup>	22.55 <sup>A</sup>	18.76 <sup>A</sup>	21.83 <sup>B</sup>	21.90 <sup>A</sup>	38.3 <sup>A</sup>	36.7 <sup>B</sup>	36.4 <sup>B</sup>
Transit and ground passenger transportation - 485	37.6 <sup>C</sup>	48.4 <sup>B</sup>	48.1 <sup>B</sup>	19.00 <sup>B</sup>	22.67 <sup>A</sup>	22.63 <sup>A</sup>	18.78 <sup>B</sup>	22.17 <sup>A</sup>	22.40 <sup>A</sup>	30.8 <sup>B</sup>	31.9 <sup>A</sup>	35.0 <sup>A</sup>
Support activities for transportation - 488	19.5 <sup>C</sup>	16.4 <sup>D</sup>	17.9 <sup>C</sup>	23.42 <sup>A</sup>	25.26 <sup>B</sup>	24.51 <sup>A</sup>	23.34 <sup>A</sup>	24.88 <sup>B</sup>	24.31 <sup>A</sup>	32.2 <sup>A</sup>	35.6 <sup>B</sup>	32.4 <sup>A</sup>
<b>Information and cultural industries - 51</b>	<b>33.1<sup>D</sup></b>	<b>37.9<sup>C</sup></b>	<b>22.9<sup>D</sup></b>	<b>22.43<sup>B</sup></b>	<b>23.29<sup>A</sup></b>	<b>24.48<sup>B</sup></b>	<b>22.27<sup>B</sup></b>	<b>23.20<sup>A</sup></b>	<b>24.18<sup>B</sup></b>	<b>31.1<sup>A</sup></b>	<b>29.9<sup>A</sup></b>	<b>26.3<sup>B</sup></b>
Publishing industries - 511	5.8 <sup>E</sup>	5.7 <sup>D</sup>	3.8 <sup>D</sup>	27.01 <sup>D</sup>	24.71 <sup>C</sup>	19.20 <sup>C</sup>	26.62 <sup>D</sup>	24.75 <sup>C</sup>	19.20 <sup>C</sup>	32.4 <sup>B</sup>	27.6 <sup>B</sup>	22.6 <sup>B</sup>
Motion picture and sound recording industries - 512	5.6 <sup>D</sup>	3.9 <sup>D</sup>	3.3 <sup>D</sup>	16.48 <sup>C</sup>	21.22 <sup>C</sup>	19.58 <sup>C</sup>	16.46 <sup>C</sup>	20.96 <sup>C</sup>	19.02 <sup>C</sup>	22.9 <sup>B</sup>	25.4 <sup>D</sup>	23.0 <sup>D</sup>
Broadcasting (except Internet) - 515	F	F	F	F	F	F	F	F	F	F	F	F
Telecommunications - 517	F	13.3 <sup>D</sup>	13.8 <sup>C</sup>	20.63 <sup>B</sup>	21.84 <sup>B</sup>	21.89 <sup>B</sup>	20.48 <sup>B</sup>	21.76 <sup>B</sup>	21.55 <sup>B</sup>	34.3 <sup>A</sup>	36.3 <sup>B</sup>	34.4 <sup>A</sup>
Data processing, hosting, and related services - 518,5182	F	F	F	20.02 <sup>C</sup>	F	27.28 <sup>E</sup>	19.96 <sup>C</sup>	F	25.89 <sup>E</sup>	35.9 <sup>C</sup>	F	33.5 <sup>C</sup>
Other information services - 519,5191	6.6 <sup>D</sup>	5.9 <sup>D</sup>	3.4 <sup>D</sup>	24.88 <sup>C</sup>	23.63 <sup>B</sup>	24.69 <sup>B</sup>	24.80 <sup>C</sup>	23.63 <sup>B</sup>	24.69 <sup>B</sup>	27.3 <sup>C</sup>	20.3 <sup>C</sup>	25.1 <sup>C</sup>
<b>Finance and insurance - 52</b>	<b>78.2<sup>C</sup></b>	<b>77.3<sup>C</sup></b>	<b>66.9<sup>C</sup></b>	<b>20.64<sup>B</sup></b>	<b>20.59<sup>A</sup></b>	<b>20.77<sup>A</sup></b>	<b>20.55<sup>B</sup></b>	<b>20.56<sup>A</sup></b>	<b>20.73<sup>A</sup></b>	<b>28.0<sup>A</sup></b>	<b>27.5<sup>A</sup></b>	<b>27.6<sup>A</sup></b>
Credit intermediation and related activities - 522	52.7 <sup>C</sup>	57.3 <sup>C</sup>	51.0 <sup>C</sup>	19.55 <sup>B</sup>	19.84 <sup>A</sup>	20.90 <sup>B</sup>	19.55 <sup>B</sup>	19.84 <sup>A</sup>	20.85 <sup>B</sup>	28.1 <sup>A</sup>	27.3 <sup>A</sup>	27.1 <sup>B</sup>
<b>Real estate and rental and leasing - 53</b>	<b>30.8<sup>C</sup></b>	<b>25.8<sup>D</sup></b>	<b>23.8<sup>D</sup></b>	<b>19.12<sup>B</sup></b>	<b>23.98<sup>C</sup></b>	<b>25.05<sup>C</sup></b>	<b>18.75<sup>A</sup></b>	<b>23.60<sup>C</sup></b>	<b>24.81<sup>C</sup></b>	<b>28.7<sup>B</sup></b>	<b>28.2<sup>B</sup></b>	<b>29.9<sup>B</sup></b>
Real estate - 531	15.9 <sup>D</sup>	F	F	20.20 <sup>B</sup>	30.58 <sup>D</sup>	33.43 <sup>D</sup>	19.72 <sup>B</sup>	30.09 <sup>D</sup>	33.18 <sup>D</sup>	30.2 <sup>B</sup>	31.7 <sup>D</sup>	32.0 <sup>D</sup>
Rental and leasing services - 532	14.4 <sup>C</sup>	14.9 <sup>C</sup>	13.4 <sup>C</sup>	18.04 <sup>A</sup>	18.65 <sup>B</sup>	18.98 <sup>A</sup>	17.77 <sup>A</sup>	18.34 <sup>B</sup>	18.58 <sup>A</sup>	27.1 <sup>B</sup>	25.8 <sup>B</sup>	28.3 <sup>B</sup>
Lessors of non-financial intangible assets (except copyrighted works) - 533,5331	F	F	0.8 <sup>E</sup>	12.25 <sup>D</sup>	F	14.55 <sup>A</sup>	12.24 <sup>D</sup>	F	14.49 <sup>A</sup>	26.3 <sup>B</sup>	F	30.3 <sup>A</sup>



Table 5-7 – continued

**Estimates of employment, average hourly earnings and average weekly hours for employees paid by the hour, by industry — Ontario**

Industry - NAICS	Employment			Average hourly earnings						Average weekly hours (including overtime)		
	Jan. 2010	Dec. 2010 <sup>r</sup>	Jan. 2011 <sup>p</sup>	including overtime			excluding overtime			Jan. 2010	Dec. 2010 <sup>r</sup>	Jan. 2011 <sup>p</sup>
				Jan. 2010	Dec. 2010 <sup>r</sup>	Jan. 2011 <sup>p</sup>	Jan. 2010	Dec. 2010 <sup>r</sup>	Jan. 2011 <sup>p</sup>			
	in thousands			current dollars						hours		
<b>Professional, scientific and technical services - 54,541</b>	<b>56.2<sup>C</sup></b>	<b>84.4<sup>C</sup></b>	<b>75.1<sup>C</sup></b>	<b>25.16<sup>B</sup></b>	<b>23.47<sup>A</sup></b>	<b>25.80<sup>B</sup></b>	<b>25.04<sup>B</sup></b>	<b>23.22<sup>A</sup></b>	<b>25.15<sup>B</sup></b>	<b>29.3<sup>A</sup></b>	<b>31.1<sup>A</sup></b>	<b>31.5<sup>A</sup></b>
<b>Management of companies and enterprises - 55,551</b>	<b>15.7<sup>D</sup></b>	<b>15.9<sup>D</sup></b>	<b>16.6<sup>D</sup></b>	<b>22.74<sup>C</sup></b>	<b>16.43<sup>B</sup></b>	<b>18.32<sup>B</sup></b>	<b>22.49<sup>C</sup></b>	<b>16.10<sup>B</sup></b>	<b>17.95<sup>B</sup></b>	<b>31.5<sup>A</sup></b>	<b>22.3<sup>B</sup></b>	<b>25.8<sup>C</sup></b>
<b>Administrative and support, waste management and remediation services - 56</b>	<b>214.1<sup>A</sup></b>	<b>224.1<sup>B</sup></b>	<b>215.5<sup>B</sup></b>	<b>15.51<sup>A</sup></b>	<b>17.13<sup>A</sup></b>	<b>18.01<sup>A</sup></b>	<b>15.23<sup>A</sup></b>	<b>16.96<sup>A</sup></b>	<b>17.78<sup>A</sup></b>	<b>30.2<sup>A</sup></b>	<b>31.9<sup>A</sup></b>	<b>30.3<sup>A</sup></b>
Administrative and support services - 561	206.5 <sup>A</sup>	216.8 <sup>B</sup>	205.8 <sup>B</sup>	15.09 <sup>A</sup>	16.79 <sup>A</sup>	17.40 <sup>A</sup>	14.88 <sup>A</sup>	16.64 <sup>A</sup>	17.24 <sup>A</sup>	29.9 <sup>A</sup>	31.8 <sup>A</sup>	30.0 <sup>A</sup>
Waste management and remediation services - 562	7.6 <sup>D</sup>	F	F	23.99 <sup>B</sup>	F	F	23.14 <sup>B</sup>	F	F	39.7 <sup>A</sup>	F	F
<b>Educational services - 61,611</b>	<b>14.0<sup>C</sup></b>	<b>16.8<sup>C</sup></b>	<b>16.9<sup>B</sup></b>	<b>16.87<sup>A</sup></b>	<b>18.48<sup>B</sup></b>	<b>18.91<sup>B</sup></b>	<b>16.44<sup>A</sup></b>	<b>18.47<sup>B</sup></b>	<b>18.67<sup>B</sup></b>	<b>15.9<sup>C</sup></b>	<b>17.2<sup>B</sup></b>	<b>13.9<sup>D</sup></b>
<b>Education special - 611N</b>	<b>188.3<sup>A</sup></b>	<b>167.8<sup>B</sup></b>	<b>156.3<sup>B</sup></b>	<b>22.50<sup>A</sup></b>	<b>22.41<sup>A</sup></b>	<b>23.97<sup>B</sup></b>	<b>22.39<sup>A</sup></b>	<b>22.30<sup>A</sup></b>	<b>23.85<sup>B</sup></b>	<b>32.7<sup>A</sup></b>	<b>33.1<sup>A</sup></b>	<b>33.1<sup>A</sup></b>
<b>Health care and social assistance - 62</b>	<b>480.5<sup>A</sup></b>	<b>449.1<sup>A</sup></b>	<b>467.5<sup>A</sup></b>	<b>26.73<sup>A</sup></b>	<b>26.84<sup>A</sup></b>	<b>27.33<sup>A</sup></b>	<b>26.62<sup>A</sup></b>	<b>26.69<sup>A</sup></b>	<b>27.18<sup>A</sup></b>	<b>28.5<sup>A</sup></b>	<b>28.9<sup>A</sup></b>	<b>29.1<sup>A</sup></b>
Ambulatory health care services - 621	110.7 <sup>B</sup>	108.5 <sup>B</sup>	108.6 <sup>B</sup>	24.67 <sup>B</sup>	24.80 <sup>A</sup>	23.76 <sup>B</sup>	24.51 <sup>B</sup>	24.74 <sup>A</sup>	23.71 <sup>B</sup>	26.6 <sup>A</sup>	26.5 <sup>A</sup>	27.3 <sup>A</sup>
Hospitals - 622	190.8 <sup>A</sup>	F	F	33.00 <sup>A</sup>	F	F	32.86 <sup>A</sup>	F	F	31.2 <sup>A</sup>	F	F
Nursing and residential care facilities - 623	123.7 <sup>A</sup>	107.6 <sup>B</sup>	111.6 <sup>B</sup>	22.60 <sup>A</sup>	20.92 <sup>A</sup>	20.30 <sup>A</sup>	22.59 <sup>A</sup>	20.84 <sup>A</sup>	20.22 <sup>A</sup>	25.2 <sup>A</sup>	25.9 <sup>B</sup>	26.0 <sup>B</sup>
Social assistance - 624	55.4 <sup>C</sup>	60.4 <sup>B</sup>	56.7 <sup>C</sup>	15.73 <sup>B</sup>	17.05 <sup>B</sup>	18.99 <sup>B</sup>	15.73 <sup>B</sup>	17.04 <sup>B</sup>	19.01 <sup>B</sup>	30.3 <sup>B</sup>	27.2 <sup>B</sup>	25.9 <sup>B</sup>
<b>Arts, entertainment and recreation - 71</b>	<b>51.3<sup>A</sup></b>	<b>52.5<sup>A</sup></b>	<b>46.0<sup>A</sup></b>	<b>15.73<sup>A</sup></b>	<b>17.45<sup>A</sup></b>	<b>17.07<sup>A</sup></b>	<b>15.71<sup>A</sup></b>	<b>17.30<sup>A</sup></b>	<b>17.01<sup>A</sup></b>	<b>20.4<sup>B</sup></b>	<b>25.2<sup>B</sup></b>	<b>25.7<sup>A</sup></b>
Performing arts, spectator sports and related industries - 711	8.9 <sup>C</sup>	7.9 <sup>D</sup>	5.2 <sup>D</sup>	19.01 <sup>B</sup>	20.04 <sup>D</sup>	17.52 <sup>B</sup>	19.01 <sup>B</sup>	19.62 <sup>D</sup>	17.31 <sup>C</sup>	21.2 <sup>C</sup>	28.5 <sup>C</sup>	36.6 <sup>D</sup>
Amusement, gambling and recreation industries - 713	40.1 <sup>A</sup>	42.4 <sup>A</sup>	38.4 <sup>A</sup>	14.62 <sup>B</sup>	16.70 <sup>A</sup>	16.57 <sup>A</sup>	14.59 <sup>B</sup>	16.61 <sup>A</sup>	16.54 <sup>A</sup>	20.0 <sup>B</sup>	24.7 <sup>B</sup>	24.2 <sup>A</sup>
<b>Accommodation and food services - 72</b>	<b>309.7<sup>A</sup></b>	<b>325.7<sup>A</sup></b>	<b>321.5<sup>A</sup></b>	<b>11.84<sup>A</sup></b>	<b>13.48<sup>A</sup></b>	<b>12.83<sup>A</sup></b>	<b>11.79<sup>A</sup></b>	<b>13.43<sup>A</sup></b>	<b>12.78<sup>A</sup></b>	<b>22.3<sup>A</sup></b>	<b>22.2<sup>A</sup></b>	<b>22.8<sup>A</sup></b>
Accommodation services - 721	39.1 <sup>A</sup>	46.9 <sup>A</sup>	47.5 <sup>A</sup>	14.97 <sup>A</sup>	15.96 <sup>A</sup>	14.91 <sup>B</sup>	14.71 <sup>A</sup>	15.94 <sup>A</sup>	14.89 <sup>B</sup>	24.5 <sup>A</sup>	26.0 <sup>A</sup>	28.1 <sup>A</sup>
Food services and drinking places - 722	270.6 <sup>A</sup>	278.8 <sup>A</sup>	273.9 <sup>A</sup>	11.34 <sup>A</sup>	12.98 <sup>A</sup>	12.37 <sup>A</sup>	11.32 <sup>A</sup>	12.92 <sup>A</sup>	12.32 <sup>A</sup>	22.0 <sup>A</sup>	21.6 <sup>A</sup>	21.9 <sup>A</sup>
<b>Other services (except public administration) - 81</b>	<b>99.9<sup>B</sup></b>	<b>98.1<sup>B</sup></b>	<b>125.1<sup>C</sup></b>	<b>17.83<sup>A</sup></b>	<b>18.46<sup>A</sup></b>	<b>23.17<sup>C</sup></b>	<b>17.71<sup>A</sup></b>	<b>18.39<sup>A</sup></b>	<b>23.14<sup>C</sup></b>	<b>28.4<sup>A</sup></b>	<b>29.5<sup>A</sup></b>	<b>29.6<sup>A</sup></b>
Repair and maintenance - 811	34.9 <sup>B</sup>	29.4 <sup>C</sup>	29.5 <sup>C</sup>	19.02 <sup>A</sup>	19.52 <sup>B</sup>	21.22 <sup>B</sup>	18.84 <sup>A</sup>	19.35 <sup>B</sup>	21.07 <sup>B</sup>	33.5 <sup>B</sup>	35.4 <sup>B</sup>	32.9 <sup>B</sup>
Personal and laundry services - 812	33.4 <sup>C</sup>	31.3 <sup>C</sup>	34.4 <sup>B</sup>	16.04 <sup>B</sup>	16.06 <sup>B</sup>	15.44 <sup>A</sup>	16.03 <sup>B</sup>	16.04 <sup>B</sup>	15.42 <sup>A</sup>	26.2 <sup>A</sup>	28.9 <sup>A</sup>	29.0 <sup>A</sup>
Grant-making, civic, and professional and similar organizations excluding religion - 813	31.5 <sup>B</sup>	37.3 <sup>C</sup>	61.2 <sup>E</sup>	18.05 <sup>B</sup>	19.59 <sup>B</sup>	28.73 <sup>C</sup>	17.92 <sup>B</sup>	19.59 <sup>B</sup>	28.74 <sup>C</sup>	25.1 <sup>B</sup>	25.4 <sup>A</sup>	28.3 <sup>B</sup>
<b>Public administration - 91</b>	<b>138.9<sup>A</sup></b>	<b>146.4<sup>A</sup></b>	<b>139.0<sup>B</sup></b>	<b>23.07<sup>B</sup></b>	<b>25.32<sup>A</sup></b>	<b>25.87<sup>A</sup></b>	<b>23.82<sup>A</sup></b>	<b>25.17<sup>A</sup></b>	<b>25.64<sup>A</sup></b>	<b>31.2<sup>A</sup></b>	<b>31.1<sup>A</sup></b>	<b>31.2<sup>A</sup></b>
Local, municipal and regional public administration - 913	103.0 <sup>B</sup>	112.9 <sup>B</sup>	106.9 <sup>C</sup>	23.53 <sup>B</sup>	25.70 <sup>A</sup>	25.75 <sup>A</sup>	23.36 <sup>B</sup>	25.37 <sup>A</sup>	25.40 <sup>A</sup>	28.7 <sup>A</sup>	29.8 <sup>A</sup>	30.3 <sup>B</sup>

Note(s): Refer to survey overview

**Table 5-8**  
**Estimates of employment, average hourly earnings and average weekly hours for employees paid by the hour, by industry — Manitoba**

Industry - NAICS	Employment			Average hourly earnings						Average weekly hours (including overtime)		
	Jan. 2010	Dec. 2010 <sup>f</sup>	Jan. 2011 <sup>p</sup>	including overtime			excluding overtime			Jan. 2010	Dec. 2010 <sup>f</sup>	Jan. 2011 <sup>p</sup>
				Jan. 2010	Dec. 2010 <sup>f</sup>	Jan. 2011 <sup>p</sup>	Jan. 2010	Dec. 2010 <sup>f</sup>	Jan. 2011 <sup>p</sup>			
	in thousands			current dollars						hours		
<b>Industrial aggregate excluding unclassified businesses - 11-91N</b>	<b>291.4<sup>A</sup></b>	<b>304.4<sup>A</sup></b>	<b>299.4<sup>A</sup></b>	<b>19.16<sup>A</sup></b>	<b>20.63<sup>A</sup></b>	<b>20.29<sup>A</sup></b>	<b>18.82<sup>A</sup></b>	<b>20.36<sup>A</sup></b>	<b>19.95<sup>A</sup></b>	<b>29.2<sup>A</sup></b>	<b>28.7<sup>A</sup></b>	<b>29.2<sup>A</sup></b>
<b>Goods producing industries - 11-33N</b>	<b>54.1<sup>A</sup></b>	<b>61.5<sup>A</sup></b>	<b>60.0<sup>A</sup></b>	<b>22.83<sup>A</sup></b>	<b>23.88<sup>A</sup></b>	<b>23.36<sup>A</sup></b>	<b>22.12<sup>A</sup></b>	<b>23.35<sup>A</sup></b>	<b>22.60<sup>A</sup></b>	<b>35.5<sup>A</sup></b>	<b>34.6<sup>A</sup></b>	<b>36.0<sup>A</sup></b>
<b>Construction - 23</b>	<b>16.9<sup>B</sup></b>	<b>20.2<sup>A</sup></b>	<b>18.6<sup>A</sup></b>	<b>27.10<sup>B</sup></b>	<b>27.13<sup>A</sup></b>	<b>26.42<sup>A</sup></b>	<b>26.01<sup>B</sup></b>	<b>26.76<sup>A</sup></b>	<b>25.42<sup>A</sup></b>	<b>34.9<sup>A</sup></b>	<b>32.8<sup>A</sup></b>	<b>35.0<sup>A</sup></b>
Construction of buildings - 236	4.9 <sup>C</sup>	4.7 <sup>B</sup>	4.6 <sup>B</sup>	30.25 <sup>C</sup>	25.53 <sup>A</sup>	23.57 <sup>B</sup>	29.36 <sup>C</sup>	24.59 <sup>A</sup>	22.75 <sup>B</sup>	32.3 <sup>B</sup>	33.4 <sup>A</sup>	34.0 <sup>B</sup>
Heavy and civil engineering construction - 237	F	1.9 <sup>B</sup>	1.6 <sup>B</sup>	F	24.86 <sup>B</sup>	24.09 <sup>B</sup>	F	24.10 <sup>B</sup>	22.86 <sup>B</sup>	F	33.7 <sup>A</sup>	37.7 <sup>A</sup>
Specialty trade contractors - 238	10.2 <sup>B</sup>	13.6 <sup>B</sup>	12.5 <sup>B</sup>	25.47 <sup>A</sup>	28.02 <sup>B</sup>	27.76 <sup>A</sup>	24.72 <sup>A</sup>	27.87 <sup>B</sup>	26.70 <sup>A</sup>	36.4 <sup>A</sup>	32.5 <sup>A</sup>	35.0 <sup>A</sup>
<b>Manufacturing - 31-33</b>	<b>35.2<sup>A</sup></b>	<b>38.8<sup>A</sup></b>	<b>38.8<sup>A</sup></b>	<b>20.36<sup>A</sup></b>	<b>21.94<sup>A</sup></b>	<b>21.54<sup>A</sup></b>	<b>19.90<sup>A</sup></b>	<b>21.40<sup>A</sup></b>	<b>21.06<sup>A</sup></b>	<b>35.9<sup>A</sup></b>	<b>35.5<sup>A</sup></b>	<b>36.5<sup>A</sup></b>
<b>Non-durable goods - 311N</b>	<b>14.0<sup>A</sup></b>	<b>15.1<sup>A</sup></b>	<b>15.2<sup>A</sup></b>	<b>17.89<sup>A</sup></b>	<b>18.53<sup>A</sup></b>	<b>18.06<sup>A</sup></b>	<b>17.56<sup>A</sup></b>	<b>17.96<sup>A</sup></b>	<b>17.72<sup>A</sup></b>	<b>36.1<sup>A</sup></b>	<b>35.5<sup>A</sup></b>	<b>36.3<sup>A</sup></b>
Food manufacturing - 311	5.2 <sup>B</sup>	6.1 <sup>A</sup>	5.9 <sup>A</sup>	17.51 <sup>A</sup>	18.58 <sup>A</sup>	18.12 <sup>A</sup>	16.99 <sup>A</sup>	17.89 <sup>A</sup>	17.67 <sup>A</sup>	36.3 <sup>A</sup>	36.2 <sup>B</sup>	35.7 <sup>A</sup>
Clothing manufacturing - 315	F	F	F	F	F	F	F	F	F	F	F	F
Paper manufacturing - 322	0.5 <sup>D</sup>	0.8 <sup>B</sup>	F	19.06 <sup>B</sup>	22.37 <sup>B</sup>	F	18.63 <sup>B</sup>	21.73 <sup>B</sup>	F	36.3 <sup>A</sup>	36.1 <sup>B</sup>	F
Printing and related support activities - 323,3231	2.3 <sup>B</sup>	2.6 <sup>B</sup>	2.6 <sup>B</sup>	19.97 <sup>A</sup>	17.76 <sup>B</sup>	17.16 <sup>A</sup>	19.94 <sup>A</sup>	17.54 <sup>B</sup>	17.04 <sup>A</sup>	35.5 <sup>A</sup>	35.4 <sup>B</sup>	38.5 <sup>A</sup>
Chemical manufacturing - 325	1.9 <sup>B</sup>	1.4 <sup>C</sup>	2.0 <sup>C</sup>	18.65 <sup>B</sup>	18.94 <sup>B</sup>	20.78 <sup>A</sup>	18.17 <sup>B</sup>	18.53 <sup>B</sup>	20.45 <sup>A</sup>	38.1 <sup>A</sup>	38.5 <sup>A</sup>	37.1 <sup>A</sup>
<b>Durable goods - 321N</b>	<b>21.2<sup>A</sup></b>	<b>23.7<sup>A</sup></b>	<b>23.6<sup>A</sup></b>	<b>22.02<sup>A</sup></b>	<b>24.11<sup>A</sup></b>	<b>23.76<sup>A</sup></b>	<b>21.47<sup>A</sup></b>	<b>23.55<sup>A</sup></b>	<b>23.21<sup>A</sup></b>	<b>35.7<sup>A</sup></b>	<b>35.4<sup>A</sup></b>	<b>36.6<sup>A</sup></b>
Wood product manufacturing - 321	F	F	F	F	F	F	F	F	F	F	F	F
Non-metallic mineral product manufacturing - 327	F	F	F	F	F	F	F	F	F	F	F	F
Primary metal manufacturing - 331	2.5 <sup>A</sup>	2.3 <sup>A</sup>	2.4 <sup>A</sup>	30.17 <sup>A</sup>	32.21 <sup>A</sup>	31.21 <sup>A</sup>	29.87 <sup>A</sup>	32.03 <sup>A</sup>	30.72 <sup>A</sup>	38.1 <sup>A</sup>	38.3 <sup>A</sup>	38.7 <sup>A</sup>
Fabricated metal product manufacturing - 332	3.0 <sup>B</sup>	2.8 <sup>B</sup>	3.1 <sup>A</sup>	20.98 <sup>B</sup>	21.45 <sup>A</sup>	21.76 <sup>A</sup>	20.38 <sup>B</sup>	20.95 <sup>A</sup>	21.26 <sup>B</sup>	33.5 <sup>B</sup>	34.2 <sup>B</sup>	34.3 <sup>A</sup>
Machinery manufacturing - 333	3.8 <sup>B</sup>	5.0 <sup>B</sup>	4.6 <sup>B</sup>	18.78 <sup>B</sup>	23.06 <sup>A</sup>	22.85 <sup>B</sup>	18.47 <sup>B</sup>	22.59 <sup>A</sup>	22.35 <sup>B</sup>	35.3 <sup>A</sup>	36.0 <sup>A</sup>	35.2 <sup>A</sup>
Computer and electronic product manufacturing - 334	F	F	F	F	F	F	F	F	F	F	F	F
Transportation equipment manufacturing - 336	5.0 <sup>A</sup>	5.8 <sup>A</sup>	6.0 <sup>A</sup>	24.96 <sup>A</sup>	27.95 <sup>A</sup>	26.38 <sup>A</sup>	23.87 <sup>A</sup>	26.90 <sup>A</sup>	25.52 <sup>A</sup>	38.4 <sup>A</sup>	36.8 <sup>A</sup>	40.3 <sup>A</sup>
Furniture and related product manufacturing - 337	3.4 <sup>A</sup>	2.9 <sup>A</sup>	2.8 <sup>A</sup>	16.99 <sup>A</sup>	17.84 <sup>A</sup>	17.29 <sup>A</sup>	16.81 <sup>A</sup>	17.68 <sup>A</sup>	17.11 <sup>A</sup>	33.0 <sup>A</sup>	32.7 <sup>A</sup>	34.6 <sup>A</sup>
<b>Service producing industries - 41-91N</b>	<b>237.3<sup>A</sup></b>	<b>242.9<sup>A</sup></b>	<b>239.4<sup>A</sup></b>	<b>18.09<sup>A</sup></b>	<b>19.59<sup>A</sup></b>	<b>19.28<sup>A</sup></b>	<b>17.90<sup>A</sup></b>	<b>19.42<sup>A</sup></b>	<b>19.10<sup>A</sup></b>	<b>27.8<sup>A</sup></b>	<b>27.3<sup>A</sup></b>	<b>27.5<sup>A</sup></b>
<b>Trade - 41-45N</b>	<b>61.6<sup>A</sup></b>	<b>65.4<sup>A</sup></b>	<b>62.2<sup>A</sup></b>	<b>15.52<sup>A</sup></b>	<b>15.99<sup>A</sup></b>	<b>15.93<sup>A</sup></b>	<b>15.39<sup>A</sup></b>	<b>15.85<sup>A</sup></b>	<b>15.77<sup>A</sup></b>	<b>28.0<sup>A</sup></b>	<b>27.8<sup>A</sup></b>	<b>27.2<sup>A</sup></b>
<b>Wholesale trade - 41</b>	<b>10.3<sup>C</sup></b>	<b>11.4<sup>B</sup></b>	<b>10.1<sup>B</sup></b>	<b>19.82<sup>B</sup></b>	<b>19.92<sup>A</sup></b>	<b>18.74<sup>A</sup></b>	<b>19.53<sup>B</sup></b>	<b>19.66<sup>A</sup></b>	<b>18.22<sup>A</sup></b>	<b>35.0<sup>A</sup></b>	<b>34.1<sup>A</sup></b>	<b>35.6<sup>A</sup></b>
Farm product wholesaler-distributors - 411,4111	F	F	F	F	F	F	F	F	F	F	F	F
Motor vehicle and parts wholesaler-distributors - 415	0.9 <sup>D</sup>	0.9 <sup>D</sup>	1.0 <sup>C</sup>	19.82 <sup>D</sup>	21.56 <sup>B</sup>	20.77 <sup>B</sup>	19.43 <sup>D</sup>	21.26 <sup>B</sup>	20.42 <sup>B</sup>	36.8 <sup>B</sup>	36.2 <sup>A</sup>	37.2 <sup>A</sup>
Building material and supplies wholesaler-distributors - 416	F	1.2 <sup>C</sup>	F	18.11 <sup>B</sup>	21.32 <sup>B</sup>	19.00 <sup>B</sup>	17.83 <sup>B</sup>	21.25 <sup>B</sup>	18.62 <sup>B</sup>	32.7 <sup>C</sup>	35.4 <sup>B</sup>	37.3 <sup>B</sup>
Machinery, equipment and supplies wholesaler-distributors - 417	F	2.6 <sup>D</sup>	2.7 <sup>D</sup>	24.45 <sup>C</sup>	25.43 <sup>B</sup>	23.15 <sup>B</sup>	24.07 <sup>C</sup>	25.15 <sup>B</sup>	22.90 <sup>B</sup>	38.7 <sup>A</sup>	35.0 <sup>A</sup>	36.5 <sup>A</sup>
Miscellaneous wholesaler-distributors - 418	1.6 <sup>E</sup>	1.6 <sup>D</sup>	1.3 <sup>D</sup>	17.24 <sup>B</sup>	17.94 <sup>A</sup>	19.59 <sup>B</sup>	17.26 <sup>B</sup>	17.64 <sup>A</sup>	19.27 <sup>B</sup>	32.4 <sup>A</sup>	33.6 <sup>A</sup>	34.8 <sup>A</sup>
Wholesale electronic markets, and agents and brokers - 419,4191	F	F	F	F	F	F	F	F	F	F	F	F
<b>Retail trade - 44-45</b>	<b>51.3<sup>A</sup></b>	<b>53.9<sup>A</sup></b>	<b>52.1<sup>A</sup></b>	<b>14.38<sup>A</sup></b>	<b>14.92<sup>A</sup></b>	<b>15.17<sup>A</sup></b>	<b>14.31<sup>A</sup></b>	<b>14.82<sup>A</sup></b>	<b>15.12<sup>A</sup></b>	<b>26.6<sup>A</sup></b>	<b>26.5<sup>A</sup></b>	<b>25.6<sup>A</sup></b>
Motor vehicle and parts dealers - 441	3.5 <sup>D</sup>	3.6 <sup>B</sup>	3.4 <sup>B</sup>	17.38 <sup>B</sup>	19.24 <sup>A</sup>	18.88 <sup>A</sup>	17.36 <sup>B</sup>	19.21 <sup>A</sup>	18.85 <sup>A</sup>	32.5 <sup>A</sup>	36.2 <sup>A</sup>	37.2 <sup>A</sup>
Electronics and appliance stores - 443,4431	F	F	F	F	F	F	F	F	F	F	F	F
Building material and garden equipment and supplies dealers - 444	2.8 <sup>B</sup>	3.4 <sup>B</sup>	3.1 <sup>B</sup>	14.48 <sup>A</sup>	16.66 <sup>B</sup>	14.78 <sup>B</sup>	14.41 <sup>A</sup>	16.55 <sup>B</sup>	14.61 <sup>B</sup>	33.4 <sup>A</sup>	29.6 <sup>A</sup>	30.2 <sup>A</sup>
Food and beverage stores - 445	17.6 <sup>A</sup>	17.5 <sup>A</sup>	16.9 <sup>B</sup>	14.24 <sup>B</sup>	13.58 <sup>A</sup>	14.09 <sup>A</sup>	14.17 <sup>B</sup>	13.47 <sup>A</sup>	14.05 <sup>A</sup>	25.1 <sup>B</sup>	26.4 <sup>A</sup>	24.8 <sup>B</sup>
Gasoline stations - 447,4471	3.3 <sup>A</sup>	3.5 <sup>B</sup>	3.4 <sup>A</sup>	12.50 <sup>A</sup>	13.91 <sup>B</sup>	12.51 <sup>A</sup>	12.38 <sup>A</sup>	13.85 <sup>B</sup>	12.29 <sup>A</sup>	25.2 <sup>B</sup>	25.4 <sup>B</sup>	25.6 <sup>B</sup>
Clothing and clothing accessories stores - 448	5.2 <sup>A</sup>	4.9 <sup>A</sup>	4.6 <sup>A</sup>	13.57 <sup>A</sup>	13.49 <sup>A</sup>	15.08 <sup>C</sup>	13.54 <sup>A</sup>	13.49 <sup>A</sup>	15.09 <sup>C</sup>	22.2 <sup>B</sup>	23.7 <sup>B</sup>	22.0 <sup>B</sup>
Sporting goods, hobby, book and music stores - 451	1.8 <sup>C</sup>	2.1 <sup>A</sup>	2.0 <sup>B</sup>	14.23 <sup>C</sup>	12.27 <sup>C</sup>	13.88 <sup>C</sup>	14.25 <sup>C</sup>	12.21 <sup>C</sup>	13.78 <sup>C</sup>	20.2 <sup>B</sup>	21.2 <sup>B</sup>	21.8 <sup>C</sup>
General merchandise stores - 452	9.2 <sup>A</sup>	9.3 <sup>A</sup>	8.8 <sup>A</sup>	12.92 <sup>A</sup>	13.29 <sup>A</sup>	14.32 <sup>A</sup>	12.86 <sup>A</sup>	13.26 <sup>A</sup>	14.30 <sup>A</sup>	30.4 <sup>A</sup>	24.6 <sup>B</sup>	24.1 <sup>A</sup>

Table 5-8 – continued

**Estimates of employment, average hourly earnings and average weekly hours for employees paid by the hour, by industry — Manitoba**

Industry - NAICS	Employment			Average hourly earnings						Average weekly hours (including overtime)		
	Jan. 2010	Dec. 2010 <sup>r</sup>	Jan. 2011 <sup>p</sup>	including overtime			excluding overtime			Jan. 2010	Dec. 2010 <sup>r</sup>	Jan. 2011 <sup>p</sup>
				Jan. 2010	Dec. 2010 <sup>r</sup>	Jan. 2011 <sup>p</sup>	Jan. 2010	Dec. 2010 <sup>r</sup>	Jan. 2011 <sup>p</sup>			
	in thousands			current dollars						hours		
Miscellaneous store retailers - 453	2.1 <sup>B</sup>	2.5 <sup>B</sup>	2.4 <sup>B</sup>	14.01 <sup>B</sup>	13.74 <sup>A</sup>	13.45 <sup>B</sup>	13.97 <sup>B</sup>	13.66 <sup>A</sup>	13.44 <sup>B</sup>	22.8 <sup>B</sup>	23.6 <sup>B</sup>	20.5 <sup>B</sup>
Non-store retailers - 454	F	F	F	F	F	F	F	F	F	F	F	F
<b>Transportation and warehousing - 48-49</b>	<b>17.3<sup>B</sup></b>	<b>15.0<sup>B</sup></b>	<b>15.1<sup>B</sup></b>	<b>20.27<sup>A</sup></b>	<b>22.51<sup>A</sup></b>	<b>23.16<sup>A</sup></b>	<b>20.08<sup>A</sup></b>	<b>22.00<sup>A</sup></b>	<b>22.63<sup>A</sup></b>	<b>34.2<sup>B</sup></b>	<b>33.3<sup>A</sup></b>	<b>34.3<sup>A</sup></b>
Air transportation - 481	F	F	F	F	F	F	F	F	F	F	F	F
Truck transportation - 484	3.3 <sup>D</sup>	4.1 <sup>D</sup>	4.4 <sup>C</sup>	20.30 <sup>B</sup>	21.11 <sup>B</sup>	21.69 <sup>A</sup>	20.02 <sup>B</sup>	20.67 <sup>B</sup>	20.96 <sup>A</sup>	37.5 <sup>A</sup>	35.2 <sup>B</sup>	35.9 <sup>A</sup>
Support activities for transportation - 488	1.5 <sup>D</sup>	1.9 <sup>D</sup>	1.9 <sup>C</sup>	22.47 <sup>B</sup>	24.27 <sup>C</sup>	22.03 <sup>B</sup>	22.38 <sup>B</sup>	23.42 <sup>C</sup>	21.60 <sup>B</sup>	30.1 <sup>B</sup>	33.7 <sup>B</sup>	35.2 <sup>A</sup>
<b>Information and cultural industries - 51</b>	<b>2.0<sup>E</sup></b>	<b>3.8<sup>C</sup></b>	<b>2.2<sup>D</sup></b>	<b>23.00<sup>B</sup></b>	<b>21.97<sup>B</sup></b>	<b>23.19<sup>B</sup></b>	<b>22.86<sup>B</sup></b>	<b>21.88<sup>B</sup></b>	<b>22.87<sup>C</sup></b>	<b>28.1<sup>B</sup></b>	<b>31.2<sup>A</sup></b>	<b>24.7<sup>C</sup></b>
Broadcasting (except Internet) - 515	F	F	F	F	22.78 <sup>B</sup>	F	F	22.78 <sup>B</sup>	F	40.8 <sup>D</sup>	31.2 <sup>C</sup>	F
Telecommunications - 517	F	2.0 <sup>C</sup>	x	22.92 <sup>B</sup>	22.48 <sup>B</sup>	x	22.77 <sup>B</sup>	22.36 <sup>B</sup>	x	32.4 <sup>C</sup>	34.9 <sup>B</sup>	x
Other information services - 519,5191	x	x	x	x	x	x	x	x	x	x	x	x
<b>Finance and insurance - 52</b>	<b>9.2<sup>C</sup></b>	<b>6.0<sup>C</sup></b>	<b>6.2<sup>B</sup></b>	<b>18.19<sup>B</sup></b>	<b>19.22<sup>B</sup></b>	<b>19.90<sup>A</sup></b>	<b>18.01<sup>B</sup></b>	<b>19.18<sup>B</sup></b>	<b>19.81<sup>A</sup></b>	<b>27.4<sup>A</sup></b>	<b>26.0<sup>A</sup></b>	<b>27.2<sup>A</sup></b>
Credit intermediation and related activities - 522	4.5 <sup>C</sup>	2.7 <sup>D</sup>	2.7 <sup>D</sup>	19.22 <sup>B</sup>	17.86 <sup>C</sup>	19.72 <sup>B</sup>	19.22 <sup>B</sup>	17.80 <sup>C</sup>	19.66 <sup>B</sup>	26.7 <sup>B</sup>	23.6 <sup>B</sup>	25.2 <sup>B</sup>
Insurance carriers and related activities - 524	1.5 <sup>D</sup>	0.9 <sup>E</sup>	1.4 <sup>D</sup>	19.03 <sup>A</sup>	19.95 <sup>C</sup>	21.61 <sup>B</sup>	18.86 <sup>A</sup>	19.87 <sup>C</sup>	21.35 <sup>B</sup>	28.2 <sup>B</sup>	30.1 <sup>B</sup>	28.6 <sup>A</sup>
<b>Real estate and rental and leasing - 53</b>	<b>3.4<sup>D</sup></b>	<b>3.5<sup>C</sup></b>	<b>3.5<sup>D</sup></b>	<b>16.62<sup>B</sup></b>	<b>17.30<sup>B</sup></b>	<b>16.55<sup>C</sup></b>	<b>16.45<sup>B</sup></b>	<b>17.24<sup>B</sup></b>	<b>16.38<sup>C</sup></b>	<b>24.3<sup>C</sup></b>	<b>21.9<sup>D</sup></b>	<b>22.7<sup>C</sup></b>
Real estate - 531	2.2 <sup>D</sup>	2.3 <sup>D</sup>	2.4 <sup>D</sup>	16.62 <sup>C</sup>	15.58 <sup>B</sup>	13.86 <sup>C</sup>	16.54 <sup>C</sup>	15.45 <sup>B</sup>	13.84 <sup>C</sup>	23.1 <sup>D</sup>	F	20.7 <sup>D</sup>
Rental and leasing services - 532	1.1 <sup>B</sup>	1.1 <sup>A</sup>	1.0 <sup>B</sup>	16.77 <sup>B</sup>	19.82 <sup>B</sup>	21.41 <sup>D</sup>	16.42 <sup>B</sup>	19.78 <sup>B</sup>	21.16 <sup>D</sup>	26.7 <sup>B</sup>	27.3 <sup>B</sup>	26.1 <sup>B</sup>
<b>Professional, scientific and technical services - 54,541</b>	<b>4.4<sup>C</sup></b>	<b>5.6<sup>C</sup></b>	<b>5.7<sup>C</sup></b>	<b>21.16<sup>B</sup></b>	<b>23.45<sup>B</sup></b>	<b>25.16<sup>A</sup></b>	<b>20.95<sup>B</sup></b>	<b>23.23<sup>B</sup></b>	<b>24.86<sup>A</sup></b>	<b>28.1<sup>B</sup></b>	<b>30.8<sup>A</sup></b>	<b>31.5<sup>A</sup></b>
<b>Administrative and support, waste management and remediation services - 56</b>	<b>12.4<sup>B</sup></b>	<b>11.6<sup>C</sup></b>	<b>12.8<sup>B</sup></b>	<b>14.24<sup>A</sup></b>	<b>20.07<sup>A</sup></b>	<b>17.93<sup>A</sup></b>	<b>14.02<sup>A</sup></b>	<b>19.94<sup>A</sup></b>	<b>17.78<sup>A</sup></b>	<b>28.7<sup>A</sup></b>	<b>29.7<sup>A</sup></b>	<b>29.0<sup>A</sup></b>
Administrative and support services - 561	11.8 <sup>B</sup>	10.7 <sup>C</sup>	12.0 <sup>B</sup>	13.58 <sup>B</sup>	19.41 <sup>A</sup>	17.67 <sup>A</sup>	13.39 <sup>B</sup>	19.33 <sup>A</sup>	17.58 <sup>A</sup>	28.4 <sup>A</sup>	29.5 <sup>A</sup>	28.3 <sup>A</sup>
<b>Educational services - 61,611</b>	<b>1.1<sup>B</sup></b>	<b>1.1<sup>D</sup></b>	<b>1.2<sup>B</sup></b>	<b>15.79<sup>A</sup></b>	<b>19.22<sup>C</sup></b>	<b>17.44<sup>B</sup></b>	<b>15.76<sup>A</sup></b>	<b>19.21<sup>C</sup></b>	<b>17.42<sup>B</sup></b>	<b>16.6<sup>B</sup></b>	<b>18.3<sup>C</sup></b>	<b>15.4<sup>C</sup></b>
<b>Education special - 611N</b>	<b>23.7<sup>A</sup></b>	<b>24.3<sup>B</sup></b>	<b>22.8<sup>A</sup></b>	<b>16.65<sup>B</sup></b>	<b>16.99<sup>A</sup></b>	<b>19.39<sup>A</sup></b>	<b>16.57<sup>B</sup></b>	<b>16.89<sup>A</sup></b>	<b>19.33<sup>A</sup></b>	<b>31.6<sup>A</sup></b>	<b>33.8<sup>A</sup></b>	<b>31.9<sup>A</sup></b>
Ambulatory health care services - 621	14.0 <sup>B</sup>	14.6 <sup>B</sup>	14.7 <sup>B</sup>	24.18 <sup>B</sup>	23.74 <sup>A</sup>	24.21 <sup>A</sup>	23.42 <sup>A</sup>	23.66 <sup>A</sup>	24.17 <sup>A</sup>	25.4 <sup>A</sup>	28.6 <sup>A</sup>	26.8 <sup>A</sup>
Hospitals - 622	22.7 <sup>A</sup>	F	F	29.32 <sup>A</sup>	F	F	28.93 <sup>A</sup>	F	F	31.0 <sup>A</sup>	F	F
Nursing and residential care facilities - 623	19.4 <sup>A</sup>	F	F	18.93 <sup>B</sup>	F	F	18.86 <sup>B</sup>	F	F	28.8 <sup>A</sup>	F	F
Social assistance - 624	7.9 <sup>B</sup>	9.3 <sup>C</sup>	9.8 <sup>B</sup>	14.41 <sup>B</sup>	17.63 <sup>B</sup>	18.20 <sup>B</sup>	14.40 <sup>B</sup>	17.62 <sup>B</sup>	18.18 <sup>B</sup>	26.4 <sup>B</sup>	28.0 <sup>B</sup>	27.7 <sup>A</sup>
<b>Arts, entertainment and recreation - 71</b>	<b>5.4<sup>A</sup></b>	<b>5.5<sup>A</sup></b>	<b>5.3<sup>A</sup></b>	<b>15.97<sup>A</sup></b>	<b>15.99<sup>A</sup></b>	<b>16.88<sup>A</sup></b>	<b>15.96<sup>A</sup></b>	<b>15.95<sup>A</sup></b>	<b>16.87<sup>A</sup></b>	<b>24.7<sup>A</sup></b>	<b>26.0<sup>A</sup></b>	<b>25.0<sup>A</sup></b>
Amusement, gambling and recreation industries - 713	F	4.3 <sup>A</sup>	4.2 <sup>A</sup>	F	15.72 <sup>B</sup>	16.87 <sup>A</sup>	F	15.70 <sup>B</sup>	16.86 <sup>A</sup>	F	28.5 <sup>A</sup>	26.1 <sup>A</sup>
<b>Accommodation and food services - 72</b>	<b>33.6<sup>A</sup></b>	<b>36.0<sup>A</sup></b>	<b>34.9<sup>A</sup></b>	<b>11.33<sup>A</sup></b>	<b>13.63<sup>A</sup></b>	<b>12.21<sup>A</sup></b>	<b>11.30<sup>A</sup></b>	<b>13.57<sup>B</sup></b>	<b>12.46<sup>A</sup></b>	<b>21.7<sup>A</sup></b>	<b>21.4<sup>A</sup></b>	<b>22.8<sup>B</sup></b>
Accommodation services - 721	7.6 <sup>A</sup>	8.0 <sup>A</sup>	7.6 <sup>A</sup>	12.02 <sup>A</sup>	15.06 <sup>C</sup>	13.32 <sup>B</sup>	11.97 <sup>A</sup>	14.99 <sup>C</sup>	13.33 <sup>B</sup>	24.9 <sup>B</sup>	22.8 <sup>A</sup>	23.9 <sup>A</sup>
Food services and drinking places - 722	26.0 <sup>A</sup>	28.0 <sup>A</sup>	F	11.09 <sup>A</sup>	13.19 <sup>B</sup>	F	11.07 <sup>A</sup>	13.13 <sup>B</sup>	F	20.7 <sup>A</sup>	21.0 <sup>B</sup>	F
<b>Other services (except public administration) - 81</b>	<b>11.8<sup>A</sup></b>	<b>12.7<sup>B</sup></b>	<b>12.7<sup>A</sup></b>	<b>16.08<sup>A</sup></b>	<b>18.15<sup>A</sup></b>	<b>18.00<sup>A</sup></b>	<b>16.00<sup>A</sup></b>	<b>18.07<sup>A</sup></b>	<b>17.97<sup>B</sup></b>	<b>27.1<sup>A</sup></b>	<b>28.0<sup>A</sup></b>	<b>28.2<sup>A</sup></b>
Repair and maintenance - 811	4.0 <sup>A</sup>	4.3 <sup>C</sup>	3.8 <sup>B</sup>	18.62 <sup>B</sup>	19.83 <sup>A</sup>	21.57 <sup>A</sup>	18.51 <sup>B</sup>	19.61 <sup>A</sup>	21.43 <sup>A</sup>	34.2 <sup>A</sup>	36.0 <sup>A</sup>	34.8 <sup>A</sup>
Personal and laundry services - 812	3.4 <sup>B</sup>	3.4 <sup>C</sup>	3.8 <sup>B</sup>	14.10 <sup>B</sup>	16.25 <sup>B</sup>	13.78 <sup>A</sup>	14.08 <sup>B</sup>	16.24 <sup>B</sup>	13.74 <sup>A</sup>	27.6 <sup>A</sup>	25.5 <sup>B</sup>	30.0 <sup>B</sup>
<b>Public administration - 91</b>	<b>9.3<sup>B</sup></b>	<b>9.4<sup>B</sup></b>	<b>9.2<sup>B</sup></b>	<b>18.91<sup>A</sup></b>	<b>19.51<sup>A</sup></b>	<b>19.44<sup>A</sup></b>	<b>18.77<sup>A</sup></b>	<b>19.86<sup>A</sup></b>	<b>19.39<sup>A</sup></b>	<b>33.0<sup>A</sup></b>	<b>29.2<sup>A</sup></b>	<b>32.3<sup>A</sup></b>
Local, municipal and regional public administration - 913	4.6 <sup>B</sup>	4.6 <sup>B</sup>	4.2 <sup>A</sup>	19.57 <sup>A</sup>	19.61 <sup>A</sup>	20.35 <sup>A</sup>	18.80 <sup>A</sup>	19.17 <sup>A</sup>	19.44 <sup>A</sup>	31.2 <sup>A</sup>	31.9 <sup>A</sup>	32.5 <sup>A</sup>

Note(s): Refer to survey overview

**Table 5-9**  
**Estimates of employment, average hourly earnings and average weekly hours for employees paid by the hour, by industry — Saskatchewan**

Industry - NAICS	Employment			Average hourly earnings						Average weekly hours (including overtime)		
	Jan. 2010	Dec. 2010 <sup>f</sup>	Jan. 2011 <sup>p</sup>	including overtime			excluding overtime			Jan. 2010	Dec. 2010 <sup>f</sup>	Jan. 2011 <sup>p</sup>
				Jan. 2010	Dec. 2010 <sup>f</sup>	Jan. 2011 <sup>p</sup>	Jan. 2010	Dec. 2010 <sup>f</sup>	Jan. 2011 <sup>p</sup>			
	in thousands			current dollars						hours		
<b>Industrial aggregate excluding unclassified businesses - 11-91N</b>	<b>225.5<sup>A</sup></b>	<b>246.2<sup>A</sup></b>	<b>234.6<sup>A</sup></b>	<b>21.36<sup>A</sup></b>	<b>22.31<sup>A</sup></b>	<b>22.07<sup>A</sup></b>	<b>20.85<sup>A</sup></b>	<b>21.63<sup>A</sup></b>	<b>21.24<sup>A</sup></b>	<b>28.9<sup>A</sup></b>	<b>29.7<sup>A</sup></b>	<b>30.1<sup>A</sup></b>
<b>Goods producing industries - 11-33N</b>	<b>41.8<sup>A</sup></b>	<b>49.3<sup>A</sup></b>	<b>46.6<sup>A</sup></b>	<b>27.82<sup>A</sup></b>	<b>28.97<sup>A</sup></b>	<b>27.90<sup>A</sup></b>	<b>26.78<sup>A</sup></b>	<b>27.41<sup>A</sup></b>	<b>25.81<sup>A</sup></b>	<b>36.2<sup>A</sup></b>	<b>36.8<sup>A</sup></b>	<b>37.4<sup>A</sup></b>
<b>Forestry, logging and support - 11N</b>	<b>x</b>	<b>x</b>	<b>x</b>	<b>x</b>	<b>x</b>	<b>x</b>	<b>x</b>	<b>x</b>	<b>x</b>	<b>x</b>	<b>x</b>	<b>x</b>
<b>Mining, quarrying, and oil and gas extraction - 21</b>	<b>9.8<sup>D</sup></b>	<b>11.5<sup>B</sup></b>	<b>12.3<sup>B</sup></b>	<b>37.87<sup>A</sup></b>	<b>38.05<sup>A</sup></b>	<b>36.52<sup>A</sup></b>	<b>36.50<sup>B</sup></b>	<b>34.92<sup>A</sup></b>	<b>32.78<sup>A</sup></b>	<b>40.5<sup>A</sup></b>	<b>39.7<sup>A</sup></b>	<b>39.8<sup>A</sup></b>
Oil and gas extraction - 211,2111	F	F	F	41.15 <sup>C</sup>	F	F	40.81 <sup>C</sup>	F	F	38.6 <sup>B</sup>	F	F
Mining and quarrying (except oil and gas) - 212	F	5.7 <sup>C</sup>	6.3 <sup>C</sup>	F	36.06 <sup>B</sup>	36.27 <sup>A</sup>	F	32.37 <sup>B</sup>	31.70 <sup>A</sup>	F	41.2 <sup>A</sup>	39.8 <sup>A</sup>
Support activities for mining and oil and gas extraction - 213,2131	4.7 <sup>E</sup>	5.5 <sup>B</sup>	5.8 <sup>B</sup>	36.23 <sup>B</sup>	40.37 <sup>A</sup>	36.69 <sup>A</sup>	34.44 <sup>B</sup>	37.85 <sup>A</sup>	33.84 <sup>B</sup>	38.9 <sup>A</sup>	38.1 <sup>A</sup>	40.2 <sup>A</sup>
<b>Utilities - 22,221</b>	<b>x</b>	<b>x</b>	<b>x</b>	<b>x</b>	<b>x</b>	<b>x</b>	<b>x</b>	<b>x</b>	<b>x</b>	<b>x</b>	<b>x</b>	<b>x</b>
<b>Construction - 23</b>	<b>15.4<sup>A</sup></b>	<b>19.6<sup>A</sup></b>	<b>17.8<sup>A</sup></b>	<b>26.43<sup>A</sup></b>	<b>27.85<sup>A</sup></b>	<b>25.32<sup>A</sup></b>	<b>25.55<sup>A</sup></b>	<b>27.02<sup>A</sup></b>	<b>23.88<sup>A</sup></b>	<b>33.6<sup>A</sup></b>	<b>34.7<sup>A</sup></b>	<b>35.8<sup>A</sup></b>
Construction of buildings - 236	3.4 <sup>B</sup>	4.4 <sup>B</sup>	4.0 <sup>B</sup>	25.52 <sup>A</sup>	26.96 <sup>B</sup>	24.46 <sup>A</sup>	24.85 <sup>A</sup>	25.95 <sup>A</sup>	23.30 <sup>A</sup>	34.2 <sup>A</sup>	34.1 <sup>A</sup>	35.4 <sup>A</sup>
Heavy and civil engineering construction - 237	2.7 <sup>B</sup>	F	2.5 <sup>A</sup>	28.12 <sup>B</sup>	F	28.00 <sup>A</sup>	25.76 <sup>B</sup>	F	26.19 <sup>B</sup>	38.6 <sup>A</sup>	F	41.3 <sup>A</sup>
Specialty trade contractors - 238	9.4 <sup>B</sup>	12.1 <sup>A</sup>	11.3 <sup>A</sup>	26.19 <sup>A</sup>	26.67 <sup>B</sup>	24.92 <sup>B</sup>	25.74 <sup>A</sup>	26.12 <sup>B</sup>	23.52 <sup>B</sup>	31.9 <sup>A</sup>	34.2 <sup>A</sup>	34.8 <sup>A</sup>
<b>Manufacturing - 31-33</b>	<b>15.2<sup>A</sup></b>	<b>16.2<sup>A</sup></b>	<b>14.8<sup>A</sup></b>	<b>21.29<sup>A</sup></b>	<b>23.10<sup>A</sup></b>	<b>22.53<sup>A</sup></b>	<b>20.89<sup>A</sup></b>	<b>22.22<sup>A</sup></b>	<b>21.79<sup>A</sup></b>	<b>36.1<sup>A</sup></b>	<b>37.3<sup>A</sup></b>	<b>37.0<sup>A</sup></b>
<b>Non-durable goods - 311N</b>	<b>4.5<sup>B</sup></b>	<b>5.2<sup>A</sup></b>	<b>4.8<sup>B</sup></b>	<b>18.99<sup>A</sup></b>	<b>20.77<sup>A</sup></b>	<b>19.80<sup>A</sup></b>	<b>18.51<sup>A</sup></b>	<b>19.72<sup>A</sup></b>	<b>19.20<sup>A</sup></b>	<b>36.3<sup>A</sup></b>	<b>36.2<sup>A</sup></b>	<b>36.9<sup>A</sup></b>
Food manufacturing - 311	2.3 <sup>B</sup>	2.7 <sup>A</sup>	2.7 <sup>B</sup>	17.61 <sup>A</sup>	18.82 <sup>A</sup>	17.57 <sup>A</sup>	17.08 <sup>A</sup>	18.01 <sup>A</sup>	16.95 <sup>A</sup>	35.4 <sup>A</sup>	35.5 <sup>A</sup>	35.5 <sup>A</sup>
Printing and related support activities - 323,3231	F	0.5 <sup>B</sup>	0.5 <sup>B</sup>	F	19.32 <sup>B</sup>	17.05 <sup>B</sup>	F	19.22 <sup>B</sup>	17.00 <sup>B</sup>	F	32.4 <sup>A</sup>	34.1 <sup>A</sup>
Chemical manufacturing - 325	0.3 <sup>E</sup>	F	F	26.34 <sup>C</sup>	29.68 <sup>D</sup>	26.74 <sup>B</sup>	25.03 <sup>C</sup>	29.43 <sup>D</sup>	26.42 <sup>B</sup>	36.9 <sup>A</sup>	48.6 <sup>D</sup>	44.8 <sup>B</sup>
<b>Durable goods - 321N</b>	<b>10.6<sup>A</sup></b>	<b>11.1<sup>A</sup></b>	<b>10.0<sup>A</sup></b>	<b>22.28<sup>A</sup></b>	<b>24.14<sup>A</sup></b>	<b>23.84<sup>A</sup></b>	<b>21.91<sup>A</sup></b>	<b>23.32<sup>A</sup></b>	<b>23.02<sup>A</sup></b>	<b>36.0<sup>A</sup></b>	<b>37.8<sup>A</sup></b>	<b>37.0<sup>A</sup></b>
Fabricated metal product manufacturing - 332	2.0 <sup>B</sup>	2.4 <sup>C</sup>	2.3 <sup>B</sup>	23.31 <sup>A</sup>	24.69 <sup>B</sup>	23.59 <sup>A</sup>	23.06 <sup>A</sup>	23.95 <sup>B</sup>	22.60 <sup>A</sup>	33.0 <sup>A</sup>	38.6 <sup>A</sup>	38.5 <sup>A</sup>
Machinery manufacturing - 333	4.7 <sup>B</sup>	3.9 <sup>B</sup>	3.2 <sup>B</sup>	22.85 <sup>B</sup>	26.34 <sup>B</sup>	23.75 <sup>A</sup>	22.48 <sup>B</sup>	25.40 <sup>B</sup>	23.09 <sup>A</sup>	36.7 <sup>B</sup>	37.3 <sup>A</sup>	36.0 <sup>A</sup>
Computer and electronic product manufacturing - 334	x	x	0.2 <sup>C</sup>	x	x	18.19 <sup>C</sup>	x	x	18.08 <sup>C</sup>	x	x	35.1 <sup>A</sup>
Transportation equipment manufacturing - 336	0.8 <sup>B</sup>	0.8 <sup>B</sup>	0.7 <sup>B</sup>	23.49 <sup>B</sup>	24.66 <sup>B</sup>	21.91 <sup>B</sup>	23.21 <sup>A</sup>	24.08 <sup>B</sup>	21.45 <sup>B</sup>	41.0 <sup>A</sup>	35.1 <sup>A</sup>	37.2 <sup>A</sup>
<b>Service producing industries - 41-91N</b>	<b>183.7<sup>A</sup></b>	<b>196.9<sup>A</sup></b>	<b>188.0<sup>A</sup></b>	<b>19.40<sup>A</sup></b>	<b>20.11<sup>A</sup></b>	<b>20.17<sup>A</sup></b>	<b>19.16<sup>A</sup></b>	<b>19.83<sup>A</sup></b>	<b>19.86<sup>A</sup></b>	<b>27.3<sup>A</sup></b>	<b>27.9<sup>A</sup></b>	<b>28.4<sup>A</sup></b>
<b>Trade - 41-45N</b>	<b>53.4<sup>A</sup></b>	<b>58.3<sup>A</sup></b>	<b>54.9<sup>A</sup></b>	<b>15.70<sup>A</sup></b>	<b>16.64<sup>A</sup></b>	<b>16.10<sup>A</sup></b>	<b>15.54<sup>A</sup></b>	<b>16.49<sup>A</sup></b>	<b>15.95<sup>A</sup></b>	<b>27.2<sup>A</sup></b>	<b>27.9<sup>A</sup></b>	<b>27.5<sup>A</sup></b>
<b>Wholesale trade - 41</b>	<b>7.8<sup>B</sup></b>	<b>8.8<sup>B</sup></b>	<b>8.4<sup>B</sup></b>	<b>19.61<sup>A</sup></b>	<b>20.87<sup>A</sup></b>	<b>19.03<sup>A</sup></b>	<b>19.20<sup>A</sup></b>	<b>20.62<sup>A</sup></b>	<b>18.52<sup>A</sup></b>	<b>34.7<sup>A</sup></b>	<b>34.4<sup>A</sup></b>	<b>34.2<sup>A</sup></b>
Food, beverage and tobacco wholesaler-distributors - 413	1.7 <sup>B</sup>	1.6 <sup>B</sup>	1.5 <sup>C</sup>	15.93 <sup>B</sup>	15.49 <sup>A</sup>	15.70 <sup>A</sup>	15.82 <sup>B</sup>	15.36 <sup>A</sup>	15.47 <sup>A</sup>	33.0 <sup>A</sup>	32.5 <sup>A</sup>	33.8 <sup>B</sup>
Motor vehicle and parts wholesaler-distributors - 415	0.7 <sup>D</sup>	1.1 <sup>D</sup>	1.1 <sup>C</sup>	21.35 <sup>C</sup>	24.53 <sup>C</sup>	22.77 <sup>C</sup>	21.11 <sup>D</sup>	24.34 <sup>C</sup>	22.43 <sup>C</sup>	36.7 <sup>B</sup>	36.6 <sup>B</sup>	34.6 <sup>B</sup>
Building material and supplies wholesaler-distributors - 416	1.2 <sup>D</sup>	F	0.8 <sup>E</sup>	20.83 <sup>B</sup>	F	17.76 <sup>D</sup>	20.59 <sup>B</sup>	F	17.47 <sup>D</sup>	36.4 <sup>B</sup>	F	34.1 <sup>C</sup>
Machinery, equipment and supplies wholesaler-distributors - 417	1.9 <sup>C</sup>	2.5 <sup>D</sup>	2.8 <sup>C</sup>	19.76 <sup>A</sup>	23.51 <sup>B</sup>	22.19 <sup>B</sup>	19.31 <sup>A</sup>	23.00 <sup>B</sup>	21.82 <sup>B</sup>	37.0 <sup>A</sup>	36.3 <sup>A</sup>	35.4 <sup>A</sup>
Miscellaneous wholesaler-distributors - 418	1.4 <sup>C</sup>	1.7 <sup>E</sup>	1.3 <sup>E</sup>	20.84 <sup>B</sup>	19.32 <sup>C</sup>	16.62 <sup>D</sup>	20.60 <sup>B</sup>	19.08 <sup>C</sup>	15.98 <sup>D</sup>	34.0 <sup>C</sup>	33.7 <sup>C</sup>	37.0 <sup>C</sup>
Wholesale electronic markets, and agents and brokers - 419,4191	F	F	F	F	F	F	F	F	F	F	F	F

Table 5-9 – continued

**Estimates of employment, average hourly earnings and average weekly hours for employees paid by the hour, by industry — Saskatchewan**

Industry - NAICS	Employment			Average hourly earnings						Average weekly hours (including overtime)		
	Jan. 2010	Dec. 2010 <sup>r</sup>	Jan. 2011 <sup>p</sup>	including overtime			excluding overtime			Jan. 2010	Dec. 2010 <sup>r</sup>	Jan. 2011 <sup>p</sup>
				Jan. 2010	Dec. 2010 <sup>r</sup>	Jan. 2011 <sup>p</sup>	Jan. 2010	Dec. 2010 <sup>r</sup>	Jan. 2011 <sup>p</sup>			
	in thousands			current dollars						hours		
<b>Retail trade - 44-45</b>	<b>45.5<sup>A</sup></b>	<b>49.5<sup>A</sup></b>	<b>46.5<sup>A</sup></b>	<b>14.80<sup>A</sup></b>	<b>15.66<sup>A</sup></b>	<b>15.41<sup>A</sup></b>	<b>14.70<sup>A</sup></b>	<b>15.55<sup>A</sup></b>	<b>15.35<sup>A</sup></b>	<b>25.9<sup>A</sup></b>	<b>26.7<sup>A</sup></b>	<b>26.3<sup>A</sup></b>
Motor vehicle and parts dealers - 441	3.6 <sup>B</sup>	4.1 <sup>B</sup>	3.5 <sup>B</sup>	17.64 <sup>A</sup>	21.37 <sup>B</sup>	21.02 <sup>A</sup>	17.58 <sup>A</sup>	21.22 <sup>B</sup>	20.92 <sup>A</sup>	32.3 <sup>A</sup>	35.7 <sup>B</sup>	35.5 <sup>B</sup>
Electronics and appliance stores - 443,4431	F	F	F	F	F	F	F	F	F	F	F	F
Building material and garden equipment and supplies dealers - 444	2.8 <sup>B</sup>	3.5 <sup>B</sup>	3.1 <sup>B</sup>	15.36 <sup>A</sup>	17.74 <sup>B</sup>	17.36 <sup>A</sup>	15.29 <sup>A</sup>	17.71 <sup>B</sup>	17.34 <sup>A</sup>	31.3 <sup>A</sup>	29.1 <sup>A</sup>	30.3 <sup>A</sup>
Food and beverage stores - 445	14.2 <sup>A</sup>	14.9 <sup>A</sup>	14.2 <sup>A</sup>	14.24 <sup>A</sup>	14.51 <sup>A</sup>	14.55 <sup>A</sup>	14.17 <sup>A</sup>	14.41 <sup>A</sup>	14.50 <sup>A</sup>	23.2 <sup>A</sup>	27.7 <sup>A</sup>	25.8 <sup>A</sup>
Health and personal care stores - 446,4461	3.2 <sup>B</sup>	3.0 <sup>A</sup>	2.9 <sup>A</sup>	18.56 <sup>B</sup>	21.83 <sup>B</sup>	19.44 <sup>B</sup>	18.47 <sup>B</sup>	21.82 <sup>B</sup>	19.43 <sup>B</sup>	25.1 <sup>B</sup>	24.8 <sup>B</sup>	25.5 <sup>B</sup>
Gasoline stations - 447,4471	4.1 <sup>A</sup>	4.2 <sup>B</sup>	4.2 <sup>B</sup>	13.18 <sup>B</sup>	12.72 <sup>B</sup>	12.23 <sup>B</sup>	13.10 <sup>B</sup>	12.60 <sup>B</sup>	12.21 <sup>B</sup>	24.5 <sup>B</sup>	25.4 <sup>B</sup>	27.4 <sup>B</sup>
Clothing and clothing accessories stores - 448	3.7 <sup>A</sup>	4.2 <sup>A</sup>	4.1 <sup>A</sup>	13.72 <sup>B</sup>	13.78 <sup>B</sup>	13.09 <sup>A</sup>	13.69 <sup>B</sup>	13.76 <sup>B</sup>	13.10 <sup>B</sup>	19.9 <sup>B</sup>	25.1 <sup>B</sup>	22.4 <sup>A</sup>
Sporting goods, hobby, book and music stores - 451	1.6 <sup>B</sup>	1.8 <sup>A</sup>	1.8 <sup>B</sup>	12.01 <sup>A</sup>	14.73 <sup>B</sup>	14.58 <sup>B</sup>	11.99 <sup>A</sup>	14.67 <sup>B</sup>	14.43 <sup>B</sup>	18.4 <sup>A</sup>	21.4 <sup>B</sup>	23.5 <sup>B</sup>
General merchandise stores - 452	7.8 <sup>A</sup>	8.2 <sup>A</sup>	7.3 <sup>A</sup>	13.04 <sup>A</sup>	13.00 <sup>A</sup>	13.69 <sup>A</sup>	12.86 <sup>A</sup>	12.97 <sup>A</sup>	13.67 <sup>A</sup>	30.5 <sup>A</sup>	24.3 <sup>A</sup>	24.0 <sup>A</sup>
Miscellaneous store retailers - 453	1.9 <sup>A</sup>	2.1 <sup>B</sup>	2.0 <sup>B</sup>	14.73 <sup>A</sup>	13.90 <sup>B</sup>	15.14 <sup>B</sup>	14.65 <sup>A</sup>	13.82 <sup>B</sup>	15.13 <sup>B</sup>	22.9 <sup>A</sup>	20.0 <sup>C</sup>	18.3 <sup>B</sup>
Non-store retailers - 454	F	F	F	F	F	F	F	F	F	F	F	F
<b>Transportation and warehousing - 48-49</b>	<b>8.9<sup>B</sup></b>	<b>8.9<sup>B</sup></b>	<b>8.5<sup>B</sup></b>	<b>21.88<sup>A</sup></b>	<b>23.25<sup>A</sup></b>	<b>23.48<sup>A</sup></b>	<b>21.50<sup>A</sup></b>	<b>22.15<sup>A</sup></b>	<b>22.71<sup>A</sup></b>	<b>34.9<sup>A</sup></b>	<b>35.6<sup>A</sup></b>	<b>35.1<sup>A</sup></b>
Truck transportation - 484	3.6 <sup>C</sup>	4.0 <sup>C</sup>	4.0 <sup>C</sup>	22.51 <sup>B</sup>	22.34 <sup>B</sup>	22.94 <sup>A</sup>	22.20 <sup>B</sup>	20.67 <sup>B</sup>	21.93 <sup>A</sup>	38.7 <sup>A</sup>	38.2 <sup>A</sup>	38.0 <sup>A</sup>
Warehousing and storage - 493,4931	1.1 <sup>D</sup>	1.1 <sup>B</sup>	0.8 <sup>D</sup>	18.30 <sup>C</sup>	23.89 <sup>B</sup>	21.06 <sup>B</sup>	18.30 <sup>C</sup>	23.55 <sup>B</sup>	20.96 <sup>B</sup>	32.2 <sup>B</sup>	30.8 <sup>A</sup>	31.5 <sup>A</sup>
<b>Finance and insurance - 52</b>	<b>4.4<sup>D</sup></b>	<b>4.1<sup>D</sup></b>	<b>4.2<sup>D</sup></b>	<b>19.78<sup>B</sup></b>	<b>19.10<sup>B</sup></b>	<b>18.32<sup>B</sup></b>	<b>19.74<sup>B</sup></b>	<b>19.06<sup>B</sup></b>	<b>18.05<sup>B</sup></b>	<b>27.0<sup>B</sup></b>	<b>28.7<sup>B</sup></b>	<b>26.7<sup>C</sup></b>
Credit intermediation and related activities - 522	F	3.2 <sup>E</sup>	3.0 <sup>E</sup>	F	18.17 <sup>B</sup>	17.61 <sup>C</sup>	F	18.13 <sup>B</sup>	17.50 <sup>C</sup>	F	28.9 <sup>C</sup>	25.2 <sup>D</sup>
<b>Real estate and rental and leasing - 53</b>	<b>2.1<sup>C</sup></b>	<b>2.0<sup>D</sup></b>	<b>2.0<sup>D</sup></b>	<b>18.85<sup>A</sup></b>	<b>20.26<sup>B</sup></b>	<b>21.51<sup>B</sup></b>	<b>18.57<sup>A</sup></b>	<b>19.64<sup>B</sup></b>	<b>20.72<sup>B</sup></b>	<b>25.9<sup>B</sup></b>	<b>29.9<sup>B</sup></b>	<b>31.7<sup>B</sup></b>
Real estate - 531	1.3 <sup>D</sup>	1.2 <sup>D</sup>	1.2 <sup>E</sup>	19.30 <sup>B</sup>	20.22 <sup>C</sup>	23.51 <sup>C</sup>	19.06 <sup>B</sup>	19.28 <sup>C</sup>	22.53 <sup>C</sup>	25.2 <sup>B</sup>	28.3 <sup>D</sup>	31.6 <sup>C</sup>
Rental and leasing services - 532	0.8 <sup>D</sup>	0.8 <sup>E</sup>	F	18.23 <sup>B</sup>	20.35 <sup>A</sup>	F	17.87 <sup>B</sup>	20.13 <sup>A</sup>	F	27.0 <sup>B</sup>	32.5 <sup>B</sup>	F
<b>Professional, scientific and technical services - 54,541</b>	<b>3.6<sup>C</sup></b>	<b>3.0<sup>E</sup></b>	<b>3.7<sup>E</sup></b>	<b>22.38<sup>B</sup></b>	<b>24.08<sup>D</sup></b>	<b>24.89<sup>C</sup></b>	<b>22.29<sup>B</sup></b>	<b>23.74<sup>D</sup></b>	<b>24.57<sup>C</sup></b>	<b>26.7<sup>B</sup></b>	<b>28.0<sup>C</sup></b>	<b>31.3<sup>B</sup></b>
<b>Administrative and support, waste management and remediation services - 56</b>	<b>8.6<sup>A</sup></b>	<b>8.2<sup>B</sup></b>	<b>7.5<sup>B</sup></b>	<b>15.98<sup>A</sup></b>	<b>17.89<sup>B</sup></b>	<b>18.60<sup>A</sup></b>	<b>15.50<sup>A</sup></b>	<b>17.70<sup>B</sup></b>	<b>18.33<sup>A</sup></b>	<b>26.6<sup>A</sup></b>	<b>28.8<sup>A</sup></b>	<b>28.0<sup>A</sup></b>
Administrative and support services - 561	8.0 <sup>A</sup>	7.6 <sup>B</sup>	6.8 <sup>B</sup>	15.34 <sup>A</sup>	17.22 <sup>B</sup>	17.25 <sup>B</sup>	14.94 <sup>A</sup>	17.05 <sup>B</sup>	17.14 <sup>B</sup>	25.9 <sup>A</sup>	28.4 <sup>A</sup>	27.1 <sup>A</sup>
<b>Educational services - 61,611</b>	<b>F</b>	<b>0.7<sup>B</sup></b>	<b>0.7<sup>B</sup></b>	<b>F</b>	<b>17.94<sup>B</sup></b>	<b>17.63<sup>B</sup></b>	<b>F</b>	<b>17.93<sup>B</sup></b>	<b>17.60<sup>B</sup></b>	<b>F</b>	<b>18.1<sup>B</sup></b>	<b>17.2<sup>B</sup></b>
<b>Education special - 611N</b>	<b>18.6<sup>B</sup></b>	<b>23.5<sup>C</sup></b>	<b>21.3<sup>C</sup></b>	<b>18.91<sup>B</sup></b>	<b>21.59<sup>B</sup></b>	<b>22.18<sup>B</sup></b>	<b>18.83<sup>B</sup></b>	<b>21.50<sup>B</sup></b>	<b>22.06<sup>B</sup></b>	<b>32.1<sup>A</sup></b>	<b>32.1<sup>A</sup></b>	<b>31.5<sup>A</sup></b>
<b>Health care and social assistance - 62</b>	<b>46.7<sup>A</sup></b>	<b>49.3<sup>A</sup></b>	<b>F</b>	<b>25.75<sup>A</sup></b>	<b>26.33<sup>A</sup></b>	<b>F</b>	<b>25.39<sup>A</sup></b>	<b>25.98<sup>A</sup></b>	<b>F</b>	<b>29.2<sup>A</sup></b>	<b>29.2<sup>A</sup></b>	<b>F</b>
Ambulatory health care services - 621	10.0 <sup>C</sup>	10.9 <sup>B</sup>	8.9 <sup>C</sup>	25.39 <sup>A</sup>	25.21 <sup>A</sup>	23.15 <sup>B</sup>	25.13 <sup>A</sup>	25.13 <sup>A</sup>	23.09 <sup>B</sup>	29.8 <sup>A</sup>	25.4 <sup>A</sup>	29.0 <sup>A</sup>
Hospitals - 622	F	18.5 <sup>B</sup>	F	F	31.01 <sup>A</sup>	F	F	30.40 <sup>A</sup>	F	F	31.7 <sup>A</sup>	F
Nursing and residential care facilities - 623	F	F	F	F	F	F	F	F	F	F	F	F
Social assistance - 624	4.4 <sup>D</sup>	5.6 <sup>B</sup>	4.2 <sup>C</sup>	15.60 <sup>B</sup>	18.33 <sup>B</sup>	19.22 <sup>B</sup>	15.59 <sup>B</sup>	18.33 <sup>B</sup>	19.08 <sup>B</sup>	25.1 <sup>B</sup>	26.6 <sup>B</sup>	28.3 <sup>A</sup>
<b>Arts, entertainment and recreation - 71</b>	<b>5.0<sup>A</sup></b>	<b>6.4<sup>B</sup></b>	<b>5.4<sup>A</sup></b>	<b>15.24<sup>A</sup></b>	<b>19.12<sup>C</sup></b>	<b>15.90<sup>A</sup></b>	<b>15.23<sup>A</sup></b>	<b>18.72<sup>C</sup></b>	<b>15.83<sup>A</sup></b>	<b>20.7<sup>B</sup></b>	<b>25.0<sup>C</sup></b>	<b>22.7<sup>A</sup></b>
Amusement, gambling and recreation industries - 713	4.2 <sup>A</sup>	4.9 <sup>C</sup>	4.0 <sup>A</sup>	14.76 <sup>A</sup>	19.77 <sup>C</sup>	15.62 <sup>A</sup>	14.74 <sup>A</sup>	19.33 <sup>C</sup>	15.57 <sup>A</sup>	19.6 <sup>B</sup>	25.7 <sup>C</sup>	23.1 <sup>A</sup>
<b>Accommodation and food services - 72</b>	<b>27.0<sup>A</sup></b>	<b>28.6<sup>A</sup></b>	<b>27.5<sup>A</sup></b>	<b>13.01<sup>A</sup></b>	<b>12.73<sup>A</sup></b>	<b>12.39<sup>A</sup></b>	<b>12.93<sup>A</sup></b>	<b>12.65<sup>A</sup></b>	<b>12.34<sup>A</sup></b>	<b>21.7<sup>A</sup></b>	<b>23.1<sup>A</sup></b>	<b>21.7<sup>A</sup></b>
Accommodation services - 721	6.1 <sup>A</sup>	6.5 <sup>A</sup>	6.2 <sup>A</sup>	14.17 <sup>A</sup>	14.36 <sup>A</sup>	13.56 <sup>A</sup>	14.01 <sup>A</sup>	14.23 <sup>A</sup>	13.53 <sup>A</sup>	24.7 <sup>A</sup>	24.2 <sup>B</sup>	25.9 <sup>A</sup>
Food services and drinking places - 722	20.9 <sup>A</sup>	22.2 <sup>A</sup>	21.3 <sup>A</sup>	12.61 <sup>A</sup>	12.22 <sup>A</sup>	11.96 <sup>A</sup>	12.56 <sup>A</sup>	12.16 <sup>A</sup>	11.91 <sup>A</sup>	20.8 <sup>A</sup>	22.8 <sup>A</sup>	20.5 <sup>A</sup>

Table 5-9 – continued

**Estimates of employment, average hourly earnings and average weekly hours for employees paid by the hour, by industry — Saskatchewan**

Industry - NAICS	Employment			Average hourly earnings						Average weekly hours (including overtime)		
	Jan. 2010	Dec. 2010 <sup>r</sup>	Jan. 2011 <sup>p</sup>	including overtime			excluding overtime			Jan. 2010	Dec. 2010 <sup>r</sup>	Jan. 2011 <sup>p</sup>
				Jan. 2010	Dec. 2010 <sup>r</sup>	Jan. 2011 <sup>p</sup>	Jan. 2010	Dec. 2010 <sup>r</sup>	Jan. 2011 <sup>p</sup>			
	in thousands			current dollars						hours		
<b>Other services (except public administration) - 81</b>	<b>8.0<sup>B</sup></b>	<b>10.1<sup>B</sup></b>	<b>9.8<sup>B</sup></b>	<b>20.11<sup>B</sup></b>	<b>19.63<sup>B</sup></b>	<b>22.56<sup>B</sup></b>	<b>19.98<sup>B</sup></b>	<b>19.53<sup>B</sup></b>	<b>22.23<sup>B</sup></b>	<b>28.0<sup>B</sup></b>	<b>28.0<sup>A</sup></b>	<b>29.6<sup>A</sup></b>
Repair and maintenance - 811	3.0 <sup>B</sup>	4.2 <sup>B</sup>	4.2 <sup>B</sup>	22.39 <sup>B</sup>	22.42 <sup>B</sup>	24.93 <sup>C</sup>	22.39 <sup>B</sup>	21.88 <sup>B</sup>	24.49 <sup>C</sup>	34.9 <sup>A</sup>	30.9 <sup>B</sup>	33.5 <sup>B</sup>
Personal and laundry services - 812	2.0 <sup>D</sup>	2.3 <sup>B</sup>	2.2 <sup>C</sup>	13.43 <sup>A</sup>	15.74 <sup>B</sup>	15.87 <sup>B</sup>	13.36 <sup>A</sup>	15.72 <sup>B</sup>	15.86 <sup>B</sup>	26.3 <sup>C</sup>	26.2 <sup>B</sup>	26.2 <sup>B</sup>
Grant-making, civic, and professional and similar organizations excluding religion - 813	3.0 <sup>C</sup>	3.6 <sup>C</sup>	3.4 <sup>C</sup>	21.70 <sup>D</sup>	18.26 <sup>B</sup>	23.13 <sup>D</sup>	21.32 <sup>D</sup>	18.84 <sup>B</sup>	22.99 <sup>D</sup>	22.2 <sup>C</sup>	25.9 <sup>B</sup>	27.0 <sup>B</sup>
Public administration - 91	10.6 <sup>D</sup>	12.2 <sup>B</sup>	11.4 <sup>B</sup>	20.62 <sup>A</sup>	22.89 <sup>A</sup>	22.03 <sup>A</sup>	20.23 <sup>A</sup>	22.64 <sup>A</sup>	21.62 <sup>A</sup>	31.6 <sup>A</sup>	30.5 <sup>A</sup>	31.3 <sup>A</sup>

**Note(s):** Refer to survey overview

**Table 5-10**  
**Estimates of employment, average hourly earnings and average weekly hours for employees paid by the hour, by industry — Alberta**

Industry - NAICS	Employment			Average hourly earnings						Average weekly hours (including overtime)		
	Jan. 2010	Dec. 2010 <sup>f</sup>	Jan. 2011 <sup>p</sup>	including overtime			excluding overtime			Jan. 2010	Dec. 2010 <sup>f</sup>	Jan. 2011 <sup>p</sup>
				Jan. 2010	Dec. 2010 <sup>f</sup>	Jan. 2011 <sup>p</sup>	Jan. 2010	Dec. 2010 <sup>f</sup>	Jan. 2011 <sup>p</sup>			
	in thousands			current dollars						hours		
<b>Industrial aggregate excluding unclassified businesses - 11-91N</b>	<b>876.5<sup>A</sup></b>	<b>951.0<sup>A</sup></b>	<b>899.9<sup>A</sup></b>	<b>23.28<sup>A</sup></b>	<b>24.67<sup>A</sup></b>	<b>24.36<sup>A</sup></b>	<b>22.33<sup>A</sup></b>	<b>23.75<sup>A</sup></b>	<b>23.41<sup>A</sup></b>	<b>30.8<sup>A</sup></b>	<b>30.4<sup>A</sup></b>	<b>31.2<sup>A</sup></b>
<b>Goods producing industries - 11-33N</b>	<b>217.1<sup>A</sup></b>	<b>244.6<sup>A</sup></b>	<b>223.1<sup>A</sup></b>	<b>29.35<sup>A</sup></b>	<b>31.97<sup>A</sup></b>	<b>29.72<sup>A</sup></b>	<b>27.57<sup>A</sup></b>	<b>30.31<sup>A</sup></b>	<b>28.19<sup>A</sup></b>	<b>37.6<sup>A</sup></b>	<b>35.9<sup>A</sup></b>	<b>38.3<sup>A</sup></b>
<b>Forestry, logging and support - 11N</b>	<b>F</b>	<b>2.4<sup>C</sup></b>	<b>2.5<sup>C</sup></b>	<b>F</b>	<b>25.96<sup>A</sup></b>	<b>24.97<sup>B</sup></b>	<b>F</b>	<b>25.54<sup>A</sup></b>	<b>24.11<sup>B</sup></b>	<b>F</b>	<b>38.9<sup>A</sup></b>	<b>43.5<sup>A</sup></b>
Forestry and logging - 113	F	F	F	F	F	F	F	F	F	F	F	F
<b>Mining, quarrying, and oil and gas extraction - 21</b>	<b>38.5<sup>C</sup></b>	<b>42.7<sup>D</sup></b>	<b>39.8<sup>C</sup></b>	<b>37.05<sup>A</sup></b>	<b>36.73<sup>A</sup></b>	<b>33.74<sup>B</sup></b>	<b>34.47<sup>B</sup></b>	<b>33.02<sup>B</sup></b>	<b>31.33<sup>B</sup></b>	<b>39.9<sup>A</sup></b>	<b>39.6<sup>A</sup></b>	<b>40.4<sup>A</sup></b>
Oil and gas extraction - 211,2111	F	F	3.0 <sup>E</sup>	52.25 <sup>B</sup>	40.65 <sup>B</sup>	42.99 <sup>A</sup>	51.53 <sup>B</sup>	39.30 <sup>B</sup>	42.41 <sup>A</sup>	40.1 <sup>B</sup>	41.0 <sup>B</sup>	31.7 <sup>C</sup>
Mining and quarrying (except oil and gas) - 212	2.5 <sup>C</sup>	2.8 <sup>C</sup>	2.7 <sup>B</sup>	33.81 <sup>B</sup>	32.06 <sup>A</sup>	33.30 <sup>A</sup>	32.67 <sup>B</sup>	30.06 <sup>A</sup>	31.59 <sup>A</sup>	40.3 <sup>A</sup>	44.6 <sup>A</sup>	45.5 <sup>A</sup>
Support activities for mining and oil and gas extraction - 213,2131	31.7 <sup>C</sup>	33.4 <sup>D</sup>	34.1 <sup>D</sup>	35.18 <sup>A</sup>	36.38 <sup>B</sup>	33.14 <sup>B</sup>	31.79 <sup>A</sup>	31.79 <sup>B</sup>	30.32 <sup>C</sup>	39.9 <sup>B</sup>	38.9 <sup>B</sup>	40.8 <sup>A</sup>
<b>Utilities - 22,221</b>	<b>8.1<sup>B</sup></b>	<b>7.1<sup>A</sup></b>	<b>6.6<sup>B</sup></b>	<b>35.75<sup>A</sup></b>	<b>37.99<sup>A</sup></b>	<b>37.09<sup>A</sup></b>	<b>34.89<sup>A</sup></b>	<b>36.53<sup>A</sup></b>	<b>35.96<sup>A</sup></b>	<b>38.9<sup>A</sup></b>	<b>39.2<sup>A</sup></b>	<b>40.7<sup>A</sup></b>
<b>Construction - 23</b>	<b>99.8<sup>A</sup></b>	<b>111.4<sup>A</sup></b>	<b>97.8<sup>A</sup></b>	<b>29.86<sup>A</sup></b>	<b>34.48<sup>A</sup></b>	<b>31.66<sup>A</sup></b>	<b>27.92<sup>A</sup></b>	<b>33.38<sup>A</sup></b>	<b>30.23<sup>A</sup></b>	<b>38.6<sup>A</sup></b>	<b>34.2<sup>A</sup></b>	<b>37.1<sup>A</sup></b>
Construction of buildings - 236	20.0 <sup>B</sup>	21.1 <sup>B</sup>	18.2 <sup>B</sup>	29.07 <sup>A</sup>	31.75 <sup>B</sup>	28.61 <sup>A</sup>	28.14 <sup>A</sup>	29.96 <sup>A</sup>	26.72 <sup>B</sup>	38.2 <sup>A</sup>	34.2 <sup>A</sup>	34.9 <sup>A</sup>
Heavy and civil engineering construction - 237	25.3 <sup>B</sup>	24.0 <sup>B</sup>	22.6 <sup>B</sup>	31.54 <sup>A</sup>	36.40 <sup>A</sup>	32.96 <sup>A</sup>	26.96 <sup>B</sup>	35.10 <sup>A</sup>	31.03 <sup>A</sup>	42.0 <sup>A</sup>	37.4 <sup>A</sup>	42.1 <sup>A</sup>
Specialty trade contractors - 238	54.5 <sup>A</sup>	66.3 <sup>B</sup>	56.9 <sup>B</sup>	29.28 <sup>A</sup>	34.59 <sup>A</sup>	32.00 <sup>A</sup>	28.27 <sup>A</sup>	33.82 <sup>A</sup>	30.95 <sup>A</sup>	37.2 <sup>A</sup>	33.1 <sup>A</sup>	35.8 <sup>A</sup>
<b>Manufacturing - 31-33</b>	<b>68.4<sup>A</sup></b>	<b>81.2<sup>A</sup></b>	<b>76.4<sup>A</sup></b>	<b>22.81<sup>A</sup></b>	<b>25.53<sup>A</sup></b>	<b>24.61<sup>A</sup></b>	<b>22.14<sup>A</sup></b>	<b>24.49<sup>A</sup></b>	<b>23.71<sup>A</sup></b>	<b>34.6<sup>A</sup></b>	<b>35.9<sup>A</sup></b>	<b>38.2<sup>A</sup></b>
<b>Non-durable goods - 311N</b>	<b>26.8<sup>B</sup></b>	<b>29.8<sup>A</sup></b>	<b>27.2<sup>B</sup></b>	<b>19.88<sup>A</sup></b>	<b>24.43<sup>A</sup></b>	<b>23.63<sup>A</sup></b>	<b>19.45<sup>A</sup></b>	<b>23.29<sup>A</sup></b>	<b>23.12<sup>A</sup></b>	<b>34.8<sup>A</sup></b>	<b>34.8<sup>A</sup></b>	<b>38.3<sup>A</sup></b>
Food manufacturing - 311	12.8 <sup>B</sup>	14.1 <sup>B</sup>	12.9 <sup>B</sup>	18.99 <sup>A</sup>	18.88 <sup>A</sup>	18.09 <sup>A</sup>	18.56 <sup>A</sup>	18.42 <sup>A</sup>	17.71 <sup>A</sup>	33.2 <sup>B</sup>	35.1 <sup>A</sup>	37.0 <sup>A</sup>
Beverage and tobacco product manufacturing - 312	F	F	F	F	F	F	F	F	F	F	F	F
Paper manufacturing - 322	F	1.7 <sup>B</sup>	1.7 <sup>B</sup>	F	25.74 <sup>C</sup>	26.64 <sup>B</sup>	F	24.36 <sup>B</sup>	25.60 <sup>B</sup>	38.5 <sup>C</sup>	39.9 <sup>A</sup>	41.8 <sup>B</sup>
Printing and related support activities - 323,3231	3.0 <sup>C</sup>	3.5 <sup>B</sup>	3.3 <sup>B</sup>	20.10 <sup>B</sup>	19.25 <sup>C</sup>	18.69 <sup>B</sup>	20.08 <sup>B</sup>	19.14 <sup>C</sup>	18.60 <sup>B</sup>	33.3 <sup>B</sup>	32.6 <sup>B</sup>	41.5 <sup>B</sup>
Chemical manufacturing - 325	2.2 <sup>C</sup>	1.9 <sup>D</sup>	2.4 <sup>D</sup>	24.77 <sup>C</sup>	22.86 <sup>C</sup>	30.10 <sup>B</sup>	23.94 <sup>C</sup>	22.59 <sup>C</sup>	29.12 <sup>B</sup>	35.9 <sup>B</sup>	37.7 <sup>B</sup>	39.5 <sup>B</sup>
Plastics and rubber products manufacturing - 326	3.9 <sup>B</sup>	3.2 <sup>C</sup>	3.8 <sup>B</sup>	20.38 <sup>B</sup>	20.06 <sup>B</sup>	19.30 <sup>B</sup>	20.06 <sup>B</sup>	19.14 <sup>B</sup>	18.97 <sup>B</sup>	37.1 <sup>A</sup>	34.9 <sup>A</sup>	36.5 <sup>A</sup>
<b>Durable goods - 321N</b>	<b>41.6<sup>A</sup></b>	<b>51.4<sup>A</sup></b>	<b>49.2<sup>A</sup></b>	<b>24.70<sup>A</sup></b>	<b>26.14<sup>A</sup></b>	<b>25.16<sup>A</sup></b>	<b>23.94<sup>A</sup></b>	<b>25.17<sup>A</sup></b>	<b>24.04<sup>A</sup></b>	<b>34.5<sup>A</sup></b>	<b>36.5<sup>A</sup></b>	<b>38.2<sup>A</sup></b>
Wood product manufacturing - 321	6.1 <sup>B</sup>	8.1 <sup>B</sup>	7.3 <sup>B</sup>	24.38 <sup>B</sup>	26.38 <sup>B</sup>	23.88 <sup>B</sup>	24.00 <sup>B</sup>	25.63 <sup>B</sup>	23.63 <sup>B</sup>	38.2 <sup>A</sup>	33.5 <sup>A</sup>	35.6 <sup>B</sup>
Non-metallic mineral product manufacturing - 327	2.5 <sup>E</sup>	F	4.0 <sup>A</sup>	22.18 <sup>B</sup>	F	27.35 <sup>B</sup>	21.05 <sup>B</sup>	F	26.94 <sup>B</sup>	33.0 <sup>C</sup>	F	33.3 <sup>B</sup>
Fabricated metal product manufacturing - 332	12.3 <sup>B</sup>	14.1 <sup>A</sup>	15.5 <sup>A</sup>	27.44 <sup>B</sup>	24.18 <sup>B</sup>	25.13 <sup>A</sup>	26.84 <sup>B</sup>	22.60 <sup>B</sup>	23.16 <sup>B</sup>	32.2 <sup>B</sup>	39.6 <sup>A</sup>	40.1 <sup>A</sup>
Machinery manufacturing - 333	10.9 <sup>B</sup>	12.1 <sup>B</sup>	9.5 <sup>C</sup>	25.33 <sup>B</sup>	30.16 <sup>B</sup>	25.89 <sup>B</sup>	23.94 <sup>A</sup>	29.25 <sup>B</sup>	24.75 <sup>B</sup>	34.3 <sup>A</sup>	35.7 <sup>A</sup>	39.7 <sup>B</sup>
Computer and electronic product manufacturing - 334	1.0 <sup>D</sup>	2.2 <sup>E</sup>	2.0 <sup>D</sup>	27.07 <sup>D</sup>	26.16 <sup>B</sup>	25.95 <sup>C</sup>	27.07 <sup>D</sup>	25.90 <sup>B</sup>	25.94 <sup>C</sup>	35.1 <sup>B</sup>	35.3 <sup>B</sup>	36.4 <sup>A</sup>
Electrical equipment, appliance and component manufacturing - 335	F	F	F	F	F	F	F	F	F	F	F	F
Transportation equipment manufacturing - 336	F	F	F	F	F	F	F	F	F	F	F	F
Furniture and related product manufacturing - 337	3.4 <sup>B</sup>	2.9 <sup>B</sup>	2.9 <sup>B</sup>	17.81 <sup>B</sup>	21.38 <sup>A</sup>	19.05 <sup>A</sup>	17.61 <sup>B</sup>	21.24 <sup>B</sup>	18.83 <sup>A</sup>	33.3 <sup>B</sup>	35.2 <sup>B</sup>	35.7 <sup>A</sup>
Miscellaneous manufacturing - 339	F	F	F	F	F	F	F	F	F	F	F	F
<b>Service producing industries - 41-91N</b>	<b>659.4<sup>A</sup></b>	<b>706.4<sup>A</sup></b>	<b>676.8<sup>A</sup></b>	<b>20.64<sup>A</sup></b>	<b>21.49<sup>A</sup></b>	<b>22.01<sup>A</sup></b>	<b>20.23<sup>A</sup></b>	<b>21.07<sup>A</sup></b>	<b>21.47<sup>A</sup></b>	<b>28.5<sup>A</sup></b>	<b>28.5<sup>A</sup></b>	<b>28.9<sup>A</sup></b>
<b>Trade - 41-45N</b>	<b>196.5<sup>A</sup></b>	<b>213.4<sup>A</sup></b>	<b>200.9<sup>A</sup></b>	<b>16.63<sup>A</sup></b>	<b>17.78<sup>A</sup></b>	<b>17.48<sup>A</sup></b>	<b>16.29<sup>A</sup></b>	<b>17.51<sup>A</sup></b>	<b>17.27<sup>A</sup></b>	<b>28.4<sup>A</sup></b>	<b>28.3<sup>A</sup></b>	<b>27.0<sup>A</sup></b>
<b>Wholesale trade - 41</b>	<b>32.0<sup>B</sup></b>	<b>35.0<sup>B</sup></b>	<b>29.2<sup>B</sup></b>	<b>21.48<sup>A</sup></b>	<b>24.26<sup>B</sup></b>	<b>21.23<sup>A</sup></b>	<b>20.57<sup>A</sup></b>	<b>23.55<sup>B</sup></b>	<b>20.61<sup>A</sup></b>	<b>36.2<sup>A</sup></b>	<b>35.2<sup>A</sup></b>	<b>36.2<sup>A</sup></b>
Petroleum product wholesaler-distributors - 412,4121	F	F	F	F	F	F	F	F	F	F	F	F
Personal and household goods wholesaler-distributors - 414	F	F	2.8 <sup>E</sup>	F	F	15.05 <sup>C</sup>	F	F	14.91 <sup>C</sup>	F	F	36.2 <sup>B</sup>
Motor vehicle and parts wholesaler-distributors - 415	3.0 <sup>C</sup>	3.1 <sup>D</sup>	3.0 <sup>D</sup>	23.80 <sup>B</sup>	22.71 <sup>B</sup>	22.28 <sup>B</sup>	23.59 <sup>B</sup>	22.26 <sup>B</sup>	21.69 <sup>B</sup>	35.0 <sup>A</sup>	39.1 <sup>A</sup>	39.9 <sup>A</sup>
Building material and supplies wholesaler-distributors - 416	6.3 <sup>D</sup>	F	5.1 <sup>E</sup>	19.80 <sup>B</sup>	29.39 <sup>B</sup>	20.65 <sup>B</sup>	19.35 <sup>B</sup>	29.40 <sup>B</sup>	20.22 <sup>B</sup>	39.1 <sup>B</sup>	37.9 <sup>B</sup>	38.8 <sup>A</sup>

Table 5-10 – continued

**Estimates of employment, average hourly earnings and average weekly hours for employees paid by the hour, by industry — Alberta**

Industry - NAICS	Employment			Average hourly earnings						Average weekly hours (including overtime)		
	Jan. 2010	Dec. 2010 <sup>r</sup>	Jan. 2011 <sup>p</sup>	including overtime			excluding overtime			Jan. 2010	Dec. 2010 <sup>r</sup>	Jan. 2011 <sup>p</sup>
				Jan. 2010	Dec. 2010 <sup>r</sup>	Jan. 2011 <sup>p</sup>	Jan. 2010	Dec. 2010 <sup>r</sup>	Jan. 2011 <sup>p</sup>			
	in thousands			current dollars						hours		
Machinery, equipment and supplies wholesaler-distributors - 417	9.4 <sup>D</sup>	11.3 <sup>D</sup>	9.6 <sup>D</sup>	23.45 <sup>B</sup>	31.08 <sup>C</sup>	25.23 <sup>B</sup>	21.85 <sup>B</sup>	29.40 <sup>B</sup>	24.86 <sup>B</sup>	37.5 <sup>B</sup>	33.2 <sup>B</sup>	33.5 <sup>B</sup>
Miscellaneous wholesaler-distributors - 418	F	5.1 <sup>C</sup>	2.9 <sup>D</sup>	F	18.13 <sup>B</sup>	20.57 <sup>B</sup>	F	18.10 <sup>B</sup>	20.01 <sup>B</sup>	F	33.3 <sup>B</sup>	38.4 <sup>B</sup>
Wholesale electronic markets, and agents and brokers - 419,4191	F	F	F	F	F	F	F	F	F	F	F	F
<b>Retail trade - 44-45</b>	<b>164.5<sup>A</sup></b>	<b>178.4<sup>A</sup></b>	<b>171.7<sup>A</sup></b>	<b>15.35<sup>A</sup></b>	<b>16.12<sup>A</sup></b>	<b>16.58<sup>A</sup></b>	<b>15.21<sup>A</sup></b>	<b>15.99<sup>A</sup></b>	<b>16.49<sup>A</sup></b>	<b>26.8<sup>A</sup></b>	<b>26.9<sup>A</sup></b>	<b>25.5<sup>A</sup></b>
Motor vehicle and parts dealers - 441	13.0 <sup>B</sup>	14.3 <sup>B</sup>	13.0 <sup>B</sup>	22.38 <sup>A</sup>	23.24 <sup>A</sup>	24.83 <sup>A</sup>	22.33 <sup>A</sup>	23.10 <sup>A</sup>	24.67 <sup>A</sup>	33.9 <sup>A</sup>	35.8 <sup>A</sup>	34.5 <sup>A</sup>
Furniture and home furnishings stores - 442	5.2 <sup>B</sup>	5.3 <sup>C</sup>	4.9 <sup>C</sup>	16.07 <sup>A</sup>	17.76 <sup>B</sup>	16.72 <sup>B</sup>	16.02 <sup>A</sup>	17.73 <sup>B</sup>	16.64 <sup>B</sup>	27.9 <sup>B</sup>	30.0 <sup>A</sup>	28.5 <sup>B</sup>
Electronics and appliance stores - 443,4431	F	F	7.7 <sup>D</sup>	F	F	20.36 <sup>A</sup>	F	F	20.09 <sup>A</sup>	F	F	28.0 <sup>A</sup>
Building material and garden equipment and supplies dealers - 444	8.1 <sup>B</sup>	9.6 <sup>B</sup>	8.6 <sup>B</sup>	16.08 <sup>B</sup>	17.72 <sup>A</sup>	17.01 <sup>B</sup>	15.87 <sup>B</sup>	17.66 <sup>A</sup>	16.96 <sup>B</sup>	32.6 <sup>A</sup>	28.8 <sup>A</sup>	28.1 <sup>B</sup>
Food and beverage stores - 445	53.4 <sup>A</sup>	53.9 <sup>A</sup>	F	14.29 <sup>A</sup>	14.37 <sup>A</sup>	F	14.08 <sup>A</sup>	14.31 <sup>A</sup>	F	24.8 <sup>A</sup>	26.2 <sup>A</sup>	F
Health and personal care stores - 446,4461	11.6 <sup>B</sup>	13.4 <sup>B</sup>	12.6 <sup>B</sup>	18.38 <sup>A</sup>	18.85 <sup>B</sup>	21.31 <sup>B</sup>	18.17 <sup>A</sup>	18.78 <sup>B</sup>	21.20 <sup>B</sup>	25.7 <sup>A</sup>	27.9 <sup>B</sup>	23.6 <sup>B</sup>
Gasoline stations - 447,4471	8.2 <sup>C</sup>	8.0 <sup>B</sup>	8.0 <sup>B</sup>	14.26 <sup>B</sup>	13.13 <sup>A</sup>	12.33 <sup>B</sup>	14.21 <sup>B</sup>	13.05 <sup>A</sup>	12.28 <sup>B</sup>	26.2 <sup>B</sup>	30.6 <sup>B</sup>	29.5 <sup>B</sup>
Sporting goods, hobby, book and music stores - 451	8.6 <sup>B</sup>	9.9 <sup>A</sup>	9.5 <sup>A</sup>	12.18 <sup>A</sup>	14.67 <sup>B</sup>	14.45 <sup>B</sup>	12.16 <sup>A</sup>	14.61 <sup>B</sup>	14.41 <sup>B</sup>	20.6 <sup>A</sup>	21.2 <sup>B</sup>	20.4 <sup>B</sup>
General merchandise stores - 452	25.0 <sup>A</sup>	26.0 <sup>A</sup>	24.4 <sup>A</sup>	13.35 <sup>A</sup>	14.62 <sup>A</sup>	14.79 <sup>A</sup>	13.24 <sup>A</sup>	14.58 <sup>A</sup>	14.77 <sup>A</sup>	31.9 <sup>A</sup>	24.7 <sup>A</sup>	23.0 <sup>A</sup>
Miscellaneous store retailers - 453	7.1 <sup>B</sup>	8.4 <sup>B</sup>	7.8 <sup>B</sup>	14.01 <sup>A</sup>	14.39 <sup>A</sup>	14.78 <sup>B</sup>	13.94 <sup>A</sup>	14.33 <sup>A</sup>	14.77 <sup>B</sup>	25.4 <sup>B</sup>	24.3 <sup>B</sup>	19.8 <sup>B</sup>
Non-store retailers - 454	F	F	F	F	F	F	F	F	F	F	F	F
<b>Transportation and warehousing - 48-49</b>	<b>44.9<sup>B</sup></b>	<b>45.0<sup>B</sup></b>	<b>45.7<sup>B</sup></b>	<b>25.82<sup>A</sup></b>	<b>25.90<sup>A</sup></b>	<b>25.67<sup>A</sup></b>	<b>25.59<sup>A</sup></b>	<b>25.27<sup>A</sup></b>	<b>24.67<sup>A</sup></b>	<b>35.0<sup>A</sup></b>	<b>36.9<sup>A</sup></b>	<b>37.6<sup>A</sup></b>
Truck transportation - 484	14.8 <sup>C</sup>	16.1 <sup>D</sup>	18.2 <sup>D</sup>	26.08 <sup>B</sup>	25.33 <sup>A</sup>	24.97 <sup>A</sup>	25.70 <sup>B</sup>	24.68 <sup>B</sup>	23.30 <sup>A</sup>	39.3 <sup>B</sup>	38.1 <sup>B</sup>	39.4 <sup>A</sup>
Transit and ground passenger transportation - 485	x	x	6.5 <sup>A</sup>	x	x	24.68 <sup>A</sup>	x	x	24.24 <sup>A</sup>	x	x	34.5 <sup>A</sup>
Support activities for transportation - 488	x	x	3.4 <sup>E</sup>	x	x	24.00 <sup>B</sup>	x	x	22.78 <sup>B</sup>	x	x	38.3 <sup>A</sup>
Couriers and messengers - 492	x	x	x	x	x	x	x	x	x	x	x	x
Warehousing and storage - 493,4931	5.1 <sup>B</sup>	4.4 <sup>B</sup>	4.0 <sup>B</sup>	19.74 <sup>B</sup>	20.05 <sup>A</sup>	19.81 <sup>A</sup>	19.73 <sup>B</sup>	19.49 <sup>A</sup>	19.62 <sup>A</sup>	32.5 <sup>A</sup>	36.6 <sup>A</sup>	35.2 <sup>A</sup>
<b>Information and cultural industries - 51</b>	<b>7.2<sup>E</sup></b>	<b>10.5<sup>C</sup></b>	<b>4.8<sup>D</sup></b>	<b>24.87<sup>C</sup></b>	<b>23.21<sup>B</sup></b>	<b>26.24<sup>B</sup></b>	<b>24.55<sup>C</sup></b>	<b>23.18<sup>B</sup></b>	<b>26.24<sup>C</sup></b>	<b>30.7<sup>B</sup></b>	<b>29.1<sup>B</sup></b>	<b>22.5<sup>B</sup></b>
Broadcasting (except Internet) - 515	F	F	F	F	F	F	F	F	F	F	F	F
Telecommunications - 517	F	3.1 <sup>D</sup>	2.3 <sup>D</sup>	F	23.86 <sup>B</sup>	21.12 <sup>B</sup>	F	23.79 <sup>B</sup>	20.81 <sup>B</sup>	37.5 <sup>E</sup>	36.3 <sup>B</sup>	37.3 <sup>B</sup>
Data processing, hosting, and related services - 518,5182	F	F	F	F	F	F	F	F	F	F	F	F
Other information services - 519,5191	2.0 <sup>D</sup>	1.8 <sup>C</sup>	1.3 <sup>C</sup>	24.85 <sup>B</sup>	24.54 <sup>A</sup>	25.25 <sup>A</sup>	24.69 <sup>B</sup>	24.54 <sup>A</sup>	25.25 <sup>A</sup>	26.5 <sup>B</sup>	22.1 <sup>B</sup>	23.6 <sup>B</sup>
<b>Finance and insurance - 52</b>	<b>14.2<sup>C</sup></b>	<b>13.0<sup>C</sup></b>	<b>12.8<sup>C</sup></b>	<b>22.16<sup>B</sup></b>	<b>20.93<sup>A</sup></b>	<b>21.39<sup>A</sup></b>	<b>21.64<sup>B</sup></b>	<b>20.89<sup>A</sup></b>	<b>21.34<sup>A</sup></b>	<b>30.0<sup>A</sup></b>	<b>25.9<sup>A</sup></b>	<b>26.8<sup>A</sup></b>
Credit intermediation and related activities - 522	8.9 <sup>D</sup>	9.4 <sup>C</sup>	8.5 <sup>C</sup>	19.95 <sup>B</sup>	19.58 <sup>A</sup>	20.73 <sup>B</sup>	19.89 <sup>B</sup>	19.56 <sup>A</sup>	20.66 <sup>B</sup>	29.8 <sup>B</sup>	26.4 <sup>A</sup>	26.4 <sup>A</sup>
<b>Real estate and rental and leasing - 53</b>	<b>8.1<sup>D</sup></b>	<b>11.2<sup>C</sup></b>	<b>11.3<sup>C</sup></b>	<b>22.51<sup>B</sup></b>	<b>21.47<sup>B</sup></b>	<b>20.77<sup>B</sup></b>	<b>21.87<sup>B</sup></b>	<b>20.89<sup>B</sup></b>	<b>20.23<sup>B</sup></b>	<b>33.3<sup>B</sup></b>	<b>31.7<sup>A</sup></b>	<b>34.5<sup>B</sup></b>
Real estate - 531	F	4.9 <sup>D</sup>	5.4 <sup>D</sup>	20.51 <sup>D</sup>	17.73 <sup>B</sup>	18.08 <sup>B</sup>	20.44 <sup>D</sup>	17.58 <sup>B</sup>	17.98 <sup>B</sup>	33.3 <sup>C</sup>	30.9 <sup>B</sup>	32.1 <sup>B</sup>
<b>Professional, scientific and technical services - 54,541</b>	<b>26.4<sup>C</sup></b>	<b>33.0<sup>C</sup></b>	<b>33.8<sup>C</sup></b>	<b>28.24<sup>A</sup></b>	<b>31.30<sup>B</sup></b>	<b>36.73<sup>B</sup></b>	<b>27.53<sup>A</sup></b>	<b>31.07<sup>B</sup></b>	<b>36.61<sup>B</sup></b>	<b>33.2<sup>B</sup></b>	<b>35.3<sup>A</sup></b>	<b>36.0<sup>A</sup></b>
<b>Administrative and support, waste management and remediation services - 56</b>	<b>43.7<sup>B</sup></b>	<b>54.3<sup>B</sup></b>	<b>50.3<sup>B</sup></b>	<b>18.90<sup>A</sup></b>	<b>21.36<sup>A</sup></b>	<b>21.74<sup>A</sup></b>	<b>18.34<sup>A</sup></b>	<b>20.98<sup>A</sup></b>	<b>21.27<sup>A</sup></b>	<b>31.6<sup>A</sup></b>	<b>29.5<sup>A</sup></b>	<b>31.6<sup>A</sup></b>
Administrative and support services - 561	40.1 <sup>B</sup>	51.0 <sup>B</sup>	46.2 <sup>B</sup>	17.98 <sup>A</sup>	20.78 <sup>A</sup>	20.89 <sup>A</sup>	17.64 <sup>A</sup>	20.44 <sup>A</sup>	20.50 <sup>A</sup>	30.3 <sup>A</sup>	29.1 <sup>A</sup>	31.0 <sup>A</sup>
Waste management and remediation services - 562	F	F	4.1 <sup>C</sup>	25.45 <sup>B</sup>	F	29.45 <sup>B</sup>	24.06 <sup>C</sup>	F	29.07 <sup>B</sup>	46.4 <sup>C</sup>	F	38.5 <sup>B</sup>



Table 5-10 – continued

**Estimates of employment, average hourly earnings and average weekly hours for employees paid by the hour, by industry — Alberta**

Industry - NAICS	Employment			Average hourly earnings						Average weekly hours (including overtime)		
	Jan. 2010	Dec. 2010 <sup>r</sup>	Jan. 2011 <sup>p</sup>	including overtime			excluding overtime			Jan. 2010	Dec. 2010 <sup>r</sup>	Jan. 2011 <sup>p</sup>
				Jan. 2010	Dec. 2010 <sup>r</sup>	Jan. 2011 <sup>p</sup>	Jan. 2010	Dec. 2010 <sup>r</sup>	Jan. 2011 <sup>p</sup>			
	in thousands			current dollars						hours		
<b>Educational services - 61,611</b>	2.0 <sup>E</sup>	3.2 <sup>D</sup>	3.1 <sup>D</sup>	16.83 <sup>B</sup>	19.95 <sup>B</sup>	22.92 <sup>C</sup>	16.81 <sup>B</sup>	19.93 <sup>B</sup>	22.76 <sup>C</sup>	20.4 <sup>C</sup>	17.9 <sup>C</sup>	19.1 <sup>C</sup>
<b>Education special - 611N</b>	61.7 <sup>B</sup>	57.5 <sup>A</sup>	54.2 <sup>B</sup>	22.87 <sup>A</sup>	21.34 <sup>A</sup>	22.33 <sup>B</sup>	22.76 <sup>A</sup>	21.28 <sup>A</sup>	22.26 <sup>B</sup>	31.9 <sup>A</sup>	32.5 <sup>A</sup>	33.1 <sup>A</sup>
<b>Health care and social assistance - 62</b>	110.5 <sup>A</sup>	111.3 <sup>A</sup>	107.6 <sup>A</sup>	27.18 <sup>A</sup>	28.01 <sup>A</sup>	28.03 <sup>A</sup>	26.55 <sup>A</sup>	27.37 <sup>A</sup>	26.78 <sup>A</sup>	27.4 <sup>A</sup>	27.4 <sup>A</sup>	27.4 <sup>A</sup>
Ambulatory health care services - 621	27.9 <sup>B</sup>	28.4 <sup>B</sup>	26.6 <sup>B</sup>	27.22 <sup>B</sup>	27.42 <sup>B</sup>	27.04 <sup>B</sup>	27.00 <sup>B</sup>	27.27 <sup>B</sup>	26.95 <sup>B</sup>	29.0 <sup>A</sup>	28.2 <sup>B</sup>	28.2 <sup>B</sup>
Nursing and residential care facilities - 623	26.4 <sup>A</sup>	24.9 <sup>B</sup>	24.5 <sup>B</sup>	20.48 <sup>B</sup>	20.81 <sup>A</sup>	21.54 <sup>B</sup>	20.29 <sup>B</sup>	20.78 <sup>A</sup>	21.46 <sup>B</sup>	28.4 <sup>B</sup>	26.9 <sup>A</sup>	26.1 <sup>B</sup>
Amusement, gambling and recreation industries - 713	13.5 <sup>A</sup>	14.0 <sup>A</sup>	13.9 <sup>B</sup>	13.82 <sup>A</sup>	15.23 <sup>B</sup>	15.27 <sup>A</sup>	13.79 <sup>A</sup>	15.08 <sup>B</sup>	15.22 <sup>B</sup>	19.3 <sup>B</sup>	22.2 <sup>B</sup>	22.9 <sup>A</sup>
<b>Accommodation and food services - 72</b>	114.0 <sup>A</sup>	117.1 <sup>A</sup>	110.6 <sup>A</sup>	13.48 <sup>A</sup>	14.17 <sup>A</sup>	13.76 <sup>A</sup>	13.35 <sup>A</sup>	14.00 <sup>A</sup>	13.54 <sup>A</sup>	24.3 <sup>A</sup>	24.1 <sup>A</sup>	24.6 <sup>A</sup>
Accommodation services - 721	22.8 <sup>A</sup>	23.4 <sup>A</sup>	21.6 <sup>A</sup>	16.82 <sup>C</sup>	15.29 <sup>A</sup>	14.61 <sup>A</sup>	16.71 <sup>C</sup>	15.26 <sup>A</sup>	14.57 <sup>A</sup>	27.2 <sup>B</sup>	26.7 <sup>A</sup>	28.3 <sup>A</sup>
Food services and drinking places - 722	91.1 <sup>A</sup>	93.8 <sup>A</sup>	89.0 <sup>A</sup>	12.51 <sup>A</sup>	13.86 <sup>A</sup>	13.51 <sup>A</sup>	12.39 <sup>A</sup>	13.65 <sup>A</sup>	13.24 <sup>A</sup>	23.6 <sup>A</sup>	23.4 <sup>A</sup>	23.7 <sup>A</sup>
<b>Other services (except public administration) - 81</b>	39.3 <sup>B</sup>	39.6 <sup>B</sup>	42.6 <sup>B</sup>	21.56 <sup>A</sup>	21.13 <sup>A</sup>	23.03 <sup>A</sup>	21.00 <sup>A</sup>	20.71 <sup>A</sup>	22.57 <sup>A</sup>	30.0 <sup>A</sup>	29.6 <sup>A</sup>	30.2 <sup>A</sup>
Personal and laundry services - 812	10.7 <sup>C</sup>	11.4 <sup>B</sup>	11.7 <sup>C</sup>	16.57 <sup>B</sup>	18.31 <sup>B</sup>	16.54 <sup>A</sup>	16.55 <sup>B</sup>	18.29 <sup>B</sup>	16.53 <sup>A</sup>	23.9 <sup>C</sup>	27.1 <sup>B</sup>	27.0 <sup>A</sup>
<b>Public administration - 91</b>	31.4 <sup>A</sup>	32.7 <sup>B</sup>	34.3 <sup>B</sup>	29.56 <sup>A</sup>	28.14 <sup>A</sup>	27.61 <sup>A</sup>	29.33 <sup>A</sup>	27.37 <sup>A</sup>	26.91 <sup>A</sup>	30.0 <sup>A</sup>	31.5 <sup>A</sup>	32.8 <sup>A</sup>
Local, municipal and regional public administration - 913	26.6 <sup>A</sup>	28.6 <sup>B</sup>	29.5 <sup>C</sup>	30.79 <sup>A</sup>	28.85 <sup>A</sup>	28.51 <sup>A</sup>	30.57 <sup>A</sup>	28.11 <sup>A</sup>	27.80 <sup>A</sup>	30.1 <sup>A</sup>	32.1 <sup>A</sup>	33.7 <sup>A</sup>

Note(s): Refer to survey overview

**Table 5-11**  
**Estimates of employment, average hourly earnings and average weekly hours for employees paid by the hour, by industry — British Columbia**

Industry - NAICS	Employment			Average hourly earnings						Average weekly hours (including overtime)		
	Jan. 2010	Dec. 2010 <sup>f</sup>	Jan. 2011 <sup>p</sup>	including overtime			excluding overtime			Jan. 2010	Dec. 2010 <sup>f</sup>	Jan. 2011 <sup>p</sup>
				Jan. 2010	Dec. 2010 <sup>f</sup>	Jan. 2011 <sup>p</sup>	Jan. 2010	Dec. 2010 <sup>f</sup>	Jan. 2011 <sup>p</sup>			
	in thousands			current dollars						hours		
<b>Industrial aggregate excluding unclassified businesses - 11-91N</b>	<b>1,039.4<sup>A</sup></b>	<b>1,087.8<sup>A</sup></b>	<b>1,034.0<sup>A</sup></b>	<b>20.82<sup>A</sup></b>	<b>21.24<sup>A</sup></b>	<b>21.01<sup>A</sup></b>	<b>20.47<sup>A</sup></b>	<b>20.83<sup>A</sup></b>	<b>20.65<sup>A</sup></b>	<b>28.2<sup>A</sup></b>	<b>28.8<sup>A</sup></b>	<b>29.0<sup>A</sup></b>
<b>Goods producing industries - 11-33N</b>	<b>176.0<sup>A</sup></b>	<b>207.2<sup>A</sup></b>	<b>190.3<sup>A</sup></b>	<b>25.49<sup>A</sup></b>	<b>26.72<sup>A</sup></b>	<b>25.44<sup>A</sup></b>	<b>24.61<sup>A</sup></b>	<b>25.88<sup>A</sup></b>	<b>24.63<sup>A</sup></b>	<b>34.6<sup>A</sup></b>	<b>33.6<sup>A</sup></b>	<b>35.2<sup>A</sup></b>
<b>Forestry, logging and support - 11N</b>	<b>7.8<sup>C</sup></b>	<b>8.9<sup>C</sup></b>	<b>8.8<sup>C</sup></b>	<b>26.00<sup>A</sup></b>	<b>26.87<sup>A</sup></b>	<b>26.77<sup>B</sup></b>	<b>24.40<sup>B</sup></b>	<b>26.52<sup>A</sup></b>	<b>26.06<sup>B</sup></b>	<b>38.1<sup>B</sup></b>	<b>36.7<sup>A</sup></b>	<b>36.8<sup>B</sup></b>
Forestry and logging - 113	6.6 <sup>C</sup>	7.2 <sup>C</sup>	7.2 <sup>C</sup>	26.40 <sup>B</sup>	27.48 <sup>A</sup>	27.66 <sup>B</sup>	24.85 <sup>B</sup>	27.14 <sup>A</sup>	26.98 <sup>B</sup>	38.4 <sup>B</sup>	38.2 <sup>A</sup>	36.9 <sup>B</sup>
Support activities for forestry - 1153	1.2 <sup>D</sup>	1.7 <sup>C</sup>	1.6 <sup>C</sup>	23.59 <sup>A</sup>	23.52 <sup>A</sup>	22.64 <sup>A</sup>	21.81 <sup>A</sup>	23.13 <sup>B</sup>	21.90 <sup>B</sup>	36.0 <sup>B</sup>	30.1 <sup>B</sup>	36.3 <sup>B</sup>
<b>Mining, quarrying, and oil and gas extraction - 21</b>	<b>8.2<sup>C</sup></b>	<b>8.1<sup>D</sup></b>	<b>6.9<sup>E</sup></b>	<b>35.43<sup>A</sup></b>	<b>33.31<sup>A</sup></b>	<b>34.03<sup>B</sup></b>	<b>34.01<sup>A</sup></b>	<b>30.36<sup>A</sup></b>	<b>30.54<sup>B</sup></b>	<b>39.6<sup>A</sup></b>	<b>33.8<sup>B</sup></b>	<b>36.0<sup>A</sup></b>
Oil and gas extraction - 211,2111	F	F	F	F	F	F	F	F	F	F	F	F
Mining and quarrying (except oil and gas) - 212	5.3 <sup>D</sup>	F	F	35.43 <sup>B</sup>	27.15 <sup>D</sup>	29.71 <sup>D</sup>	34.68 <sup>B</sup>	25.78 <sup>D</sup>	27.68 <sup>C</sup>	39.9 <sup>A</sup>	36.1 <sup>C</sup>	37.3 <sup>B</sup>
Support activities for mining and oil and gas extraction - 213,2131	2.8 <sup>C</sup>	4.8 <sup>D</sup>	3.8 <sup>E</sup>	35.26 <sup>B</sup>	37.49 <sup>B</sup>	37.37 <sup>C</sup>	32.11 <sup>B</sup>	33.87 <sup>B</sup>	33.30 <sup>D</sup>	39.2 <sup>B</sup>	32.3 <sup>B</sup>	35.0 <sup>A</sup>
<b>Utilities - 22,221</b>	<b>4.3<sup>B</sup></b>	<b>5.2<sup>A</sup></b>	<b>4.5<sup>B</sup></b>	<b>37.30<sup>A</sup></b>	<b>35.19<sup>A</sup></b>	<b>35.73<sup>B</sup></b>	<b>36.68<sup>A</sup></b>	<b>33.96<sup>A</sup></b>	<b>33.67<sup>A</sup></b>	<b>38.7<sup>A</sup></b>	<b>40.5<sup>A</sup></b>	<b>41.3<sup>A</sup></b>
<b>Construction - 23</b>	<b>71.8<sup>A</sup></b>	<b>89.5<sup>A</sup></b>	<b>79.0<sup>A</sup></b>	<b>26.73<sup>A</sup></b>	<b>30.33<sup>A</sup></b>	<b>27.60<sup>A</sup></b>	<b>25.78<sup>A</sup></b>	<b>29.57<sup>A</sup></b>	<b>26.96<sup>A</sup></b>	<b>32.9<sup>A</sup></b>	<b>31.3<sup>A</sup></b>	<b>33.4<sup>A</sup></b>
Construction of buildings - 236	18.9 <sup>B</sup>	24.9 <sup>B</sup>	22.4 <sup>B</sup>	25.71 <sup>A</sup>	27.62 <sup>A</sup>	26.32 <sup>A</sup>	25.26 <sup>A</sup>	27.16 <sup>A</sup>	25.83 <sup>A</sup>	31.3 <sup>A</sup>	31.5 <sup>A</sup>	32.3 <sup>A</sup>
Heavy and civil engineering construction - 237	9.5 <sup>B</sup>	11.7 <sup>B</sup>	10.8 <sup>B</sup>	29.90 <sup>A</sup>	31.21 <sup>A</sup>	29.83 <sup>A</sup>	26.93 <sup>B</sup>	29.58 <sup>A</sup>	28.14 <sup>A</sup>	33.9 <sup>A</sup>	36.0 <sup>A</sup>	37.2 <sup>A</sup>
Specialty trade contractors - 238	43.4 <sup>A</sup>	53.0 <sup>B</sup>	45.7 <sup>A</sup>	26.45 <sup>A</sup>	31.43 <sup>A</sup>	27.61 <sup>A</sup>	25.77 <sup>A</sup>	30.76 <sup>A</sup>	27.21 <sup>A</sup>	33.4 <sup>A</sup>	30.2 <sup>A</sup>	33.0 <sup>A</sup>
<b>Manufacturing - 31-33</b>	<b>83.9<sup>A</sup></b>	<b>95.5<sup>A</sup></b>	<b>91.2<sup>A</sup></b>	<b>22.65<sup>A</sup></b>	<b>22.60<sup>A</sup></b>	<b>22.35<sup>A</sup></b>	<b>22.05<sup>A</sup></b>	<b>21.91<sup>A</sup></b>	<b>21.79<sup>A</sup></b>	<b>34.9<sup>A</sup></b>	<b>35.0<sup>A</sup></b>	<b>36.2<sup>A</sup></b>
<b>Non-durable goods - 311N</b>	<b>34.6<sup>A</sup></b>	<b>39.0<sup>A</sup></b>	<b>36.9<sup>A</sup></b>	<b>19.54<sup>A</sup></b>	<b>20.47<sup>A</sup></b>	<b>19.69<sup>A</sup></b>	<b>19.12<sup>A</sup></b>	<b>19.79<sup>A</sup></b>	<b>19.20<sup>A</sup></b>	<b>34.0<sup>A</sup></b>	<b>34.0<sup>A</sup></b>	<b>35.3<sup>A</sup></b>
Food manufacturing - 311	17.9 <sup>A</sup>	19.3 <sup>A</sup>	17.7 <sup>A</sup>	17.53 <sup>A</sup>	18.65 <sup>B</sup>	18.12 <sup>A</sup>	17.08 <sup>A</sup>	18.12 <sup>B</sup>	17.66 <sup>A</sup>	32.8 <sup>A</sup>	33.0 <sup>A</sup>	32.8 <sup>A</sup>
Beverage and tobacco product manufacturing - 312	F	2.9 <sup>B</sup>	F	F	20.05 <sup>B</sup>	F	F	19.55 <sup>B</sup>	F	F	26.2 <sup>C</sup>	F
Clothing manufacturing - 315	1.1 <sup>C</sup>	1.2 <sup>D</sup>	0.8 <sup>E</sup>	13.77 <sup>C</sup>	13.51 <sup>B</sup>	12.16 <sup>A</sup>	13.75 <sup>C</sup>	13.53 <sup>B</sup>	12.04 <sup>B</sup>	26.9 <sup>C</sup>	33.6 <sup>A</sup>	36.2 <sup>B</sup>
Paper manufacturing - 322	F	4.7 <sup>C</sup>	5.1 <sup>B</sup>	F	27.31 <sup>B</sup>	25.42 <sup>B</sup>	F	26.06 <sup>C</sup>	24.45 <sup>B</sup>	F	42.7 <sup>A</sup>	42.5 <sup>B</sup>
Printing and related support activities - 323,3231	2.8 <sup>C</sup>	3.6 <sup>A</sup>	3.3 <sup>B</sup>	21.91 <sup>B</sup>	18.55 <sup>C</sup>	17.54 <sup>B</sup>	21.90 <sup>B</sup>	18.46 <sup>C</sup>	17.49 <sup>B</sup>	36.0 <sup>B</sup>	33.7 <sup>B</sup>	39.0 <sup>B</sup>
Plastics and rubber products manufacturing - 326	3.8 <sup>B</sup>	3.7 <sup>B</sup>	4.1 <sup>B</sup>	18.55 <sup>B</sup>	20.25 <sup>C</sup>	19.07 <sup>B</sup>	18.33 <sup>B</sup>	19.45 <sup>C</sup>	18.94 <sup>B</sup>	35.8 <sup>A</sup>	31.6 <sup>B</sup>	35.4 <sup>A</sup>
<b>Durable goods - 321N</b>	<b>49.2<sup>B</sup></b>	<b>56.5<sup>A</sup></b>	<b>54.2<sup>A</sup></b>	<b>24.73<sup>A</sup></b>	<b>24.00<sup>A</sup></b>	<b>24.09<sup>A</sup></b>	<b>24.04<sup>A</sup></b>	<b>23.30<sup>A</sup></b>	<b>23.48<sup>A</sup></b>	<b>35.6<sup>A</sup></b>	<b>35.6<sup>A</sup></b>	<b>36.8<sup>A</sup></b>
Wood product manufacturing - 321	16.9 <sup>C</sup>	18.6 <sup>A</sup>	17.1 <sup>B</sup>	24.16 <sup>B</sup>	23.45 <sup>B</sup>	24.66 <sup>B</sup>	23.64 <sup>B</sup>	22.80 <sup>B</sup>	24.40 <sup>B</sup>	37.1 <sup>A</sup>	33.2 <sup>A</sup>	35.8 <sup>B</sup>
Non-metallic mineral product manufacturing - 327	2.9 <sup>C</sup>	4.0 <sup>B</sup>	4.0 <sup>A</sup>	27.60 <sup>B</sup>	22.25 <sup>A</sup>	24.88 <sup>A</sup>	27.00 <sup>B</sup>	21.93 <sup>A</sup>	24.55 <sup>A</sup>	32.0 <sup>B</sup>	36.1 <sup>A</sup>	31.9 <sup>B</sup>
Primary metal manufacturing - 331	F	4.6 <sup>A</sup>	4.2 <sup>A</sup>	F	33.36 <sup>A</sup>	33.45 <sup>A</sup>	F	31.53 <sup>A</sup>	31.49 <sup>A</sup>	F	43.7 <sup>A</sup>	42.2 <sup>A</sup>
Fabricated metal product manufacturing - 332	6.3 <sup>B</sup>	6.4 <sup>B</sup>	6.4 <sup>B</sup>	24.27 <sup>B</sup>	21.95 <sup>A</sup>	22.06 <sup>A</sup>	23.92 <sup>B</sup>	21.10 <sup>B</sup>	21.05 <sup>A</sup>	34.4 <sup>A</sup>	39.8 <sup>A</sup>	37.9 <sup>A</sup>
Machinery manufacturing - 333	6.0 <sup>B</sup>	5.3 <sup>B</sup>	4.4 <sup>B</sup>	24.60 <sup>B</sup>	26.33 <sup>B</sup>	23.44 <sup>C</sup>	24.01 <sup>B</sup>	25.53 <sup>B</sup>	22.57 <sup>C</sup>	30.6 <sup>B</sup>	36.0 <sup>A</sup>	36.4 <sup>B</sup>
Transportation equipment manufacturing - 336	4.3 <sup>B</sup>	4.5 <sup>A</sup>	4.7 <sup>B</sup>	24.24 <sup>A</sup>	24.89 <sup>B</sup>	25.93 <sup>A</sup>	23.40 <sup>A</sup>	24.46 <sup>B</sup>	25.35 <sup>A</sup>	38.0 <sup>A</sup>	35.1 <sup>A</sup>	41.1 <sup>A</sup>
Furniture and related product manufacturing - 337	4.7 <sup>B</sup>	4.4 <sup>B</sup>	4.1 <sup>C</sup>	18.79 <sup>B</sup>	18.47 <sup>B</sup>	17.99 <sup>B</sup>	18.52 <sup>A</sup>	18.34 <sup>B</sup>	17.80 <sup>B</sup>	33.6 <sup>B</sup>	32.8 <sup>B</sup>	35.9 <sup>A</sup>
<b>Service producing industries - 41-91N</b>	<b>863.4<sup>A</sup></b>	<b>880.6<sup>A</sup></b>	<b>843.7<sup>A</sup></b>	<b>19.60<sup>A</sup></b>	<b>19.68<sup>A</sup></b>	<b>19.74<sup>A</sup></b>	<b>19.42<sup>A</sup></b>	<b>19.44<sup>A</sup></b>	<b>19.54<sup>A</sup></b>	<b>26.9<sup>A</sup></b>	<b>27.7<sup>A</sup></b>	<b>27.6<sup>A</sup></b>
<b>Trade - 41-45N</b>	<b>227.6<sup>A</sup></b>	<b>248.3<sup>A</sup></b>	<b>236.5<sup>A</sup></b>	<b>15.93<sup>A</sup></b>	<b>16.84<sup>A</sup></b>	<b>16.36<sup>A</sup></b>	<b>15.77<sup>A</sup></b>	<b>16.72<sup>A</sup></b>	<b>16.24<sup>A</sup></b>	<b>27.1<sup>A</sup></b>	<b>27.5<sup>A</sup></b>	<b>27.4<sup>A</sup></b>
<b>Wholesale trade - 41</b>	<b>33.1<sup>C</sup></b>	<b>40.2<sup>B</sup></b>	<b>38.2<sup>B</sup></b>	<b>18.89<sup>B</sup></b>	<b>20.39<sup>B</sup></b>	<b>19.30<sup>B</sup></b>	<b>18.46<sup>B</sup></b>	<b>20.18<sup>B</sup></b>	<b>18.95<sup>B</sup></b>	<b>34.8<sup>A</sup></b>	<b>33.7<sup>A</sup></b>	<b>34.9<sup>A</sup></b>
Farm product wholesaler-distributors - 411,4111	F	F	F	F	F	F	F	F	F	F	F	F
Personal and household goods wholesaler-distributors - 414	3.6 <sup>D</sup>	4.3 <sup>C</sup>	3.9 <sup>C</sup>	17.48 <sup>C</sup>	16.15 <sup>B</sup>	16.88 <sup>B</sup>	17.39 <sup>C</sup>	16.06 <sup>B</sup>	16.72 <sup>B</sup>	32.4 <sup>A</sup>	31.5 <sup>B</sup>	32.0 <sup>B</sup>
Motor vehicle and parts wholesaler-distributors - 415	4.0 <sup>C</sup>	F	F	23.25 <sup>C</sup>	F	F	22.76 <sup>C</sup>	F	F	38.7 <sup>A</sup>	F	F
Building material and supplies wholesaler-distributors - 416	F	8.1 <sup>D</sup>	7.6 <sup>C</sup>	20.85 <sup>D</sup>	24.79 <sup>B</sup>	19.26 <sup>B</sup>	20.48 <sup>D</sup>	24.87 <sup>B</sup>	19.02 <sup>B</sup>	35.9 <sup>C</sup>	33.7 <sup>B</sup>	36.8 <sup>A</sup>
Machinery, equipment and supplies wholesaler-distributors - 417	F	F	7.9 <sup>E</sup>	21.48 <sup>C</sup>	27.10 <sup>B</sup>	26.57 <sup>C</sup>	20.83 <sup>C</sup>	26.68 <sup>B</sup>	26.46 <sup>C</sup>	38.3 <sup>C</sup>	34.1 <sup>A</sup>	36.4 <sup>A</sup>
Miscellaneous wholesaler-distributors - 418	5.3 <sup>C</sup>	6.0 <sup>B</sup>	5.3 <sup>B</sup>	16.03 <sup>C</sup>	18.24 <sup>A</sup>	17.76 <sup>B</sup>	15.83 <sup>C</sup>	18.16 <sup>A</sup>	17.56 <sup>B</sup>	32.9 <sup>B</sup>	31.9 <sup>A</sup>	33.1 <sup>A</sup>

Table 5-11 – continued

**Estimates of employment, average hourly earnings and average weekly hours for employees paid by the hour, by industry — British Columbia**

Industry - NAICS	Employment			Average hourly earnings						Average weekly hours (including overtime)		
	Jan. 2010	Dec. 2010 <sup>r</sup>	Jan. 2011 <sup>p</sup>	including overtime			excluding overtime			Jan. 2010	Dec. 2010 <sup>r</sup>	Jan. 2011 <sup>p</sup>
				Jan. 2010	Dec. 2010 <sup>r</sup>	Jan. 2011 <sup>p</sup>	Jan. 2010	Dec. 2010 <sup>r</sup>	Jan. 2011 <sup>p</sup>			
	in thousands			current dollars						hours		
Wholesale electronic markets, and agents and brokers - 419,4191	F	F	F	F	F	F	F	F	F	F	F	F
<b>Retail trade - 44-45</b>	<b>194.4<sup>A</sup></b>	<b>208.1<sup>A</sup></b>	<b>198.4<sup>A</sup></b>	<b>15.25<sup>A</sup></b>	<b>15.96<sup>A</sup></b>	<b>15.60<sup>A</sup></b>	<b>15.17<sup>A</sup></b>	<b>15.87<sup>A</sup></b>	<b>15.56<sup>A</sup></b>	<b>25.8<sup>A</sup></b>	<b>26.2<sup>A</sup></b>	<b>26.0<sup>A</sup></b>
Motor vehicle and parts dealers - 441	10.8 <sup>C</sup>	12.9 <sup>B</sup>	12.8 <sup>B</sup>	20.89 <sup>B</sup>	20.91 <sup>A</sup>	20.00 <sup>A</sup>	20.81 <sup>B</sup>	20.85 <sup>A</sup>	19.95 <sup>A</sup>	32.0 <sup>A</sup>	35.4 <sup>A</sup>	35.1 <sup>A</sup>
Furniture and home furnishings stores - 442	5.2 <sup>D</sup>	5.8 <sup>B</sup>	5.4 <sup>B</sup>	16.16 <sup>B</sup>	15.48 <sup>B</sup>	15.37 <sup>B</sup>	16.07 <sup>B</sup>	15.37 <sup>B</sup>	15.21 <sup>B</sup>	27.4 <sup>A</sup>	28.3 <sup>C</sup>	29.7 <sup>C</sup>
Building material and garden equipment and supplies dealers - 444	10.7 <sup>B</sup>	12.4 <sup>B</sup>	10.1 <sup>B</sup>	13.81 <sup>A</sup>	19.06 <sup>B</sup>	16.00 <sup>B</sup>	13.79 <sup>A</sup>	19.01 <sup>B</sup>	15.92 <sup>B</sup>	33.7 <sup>A</sup>	30.0 <sup>B</sup>	30.2 <sup>A</sup>
Food and beverage stores - 445	69.2 <sup>A</sup>	67.8 <sup>A</sup>	65.2 <sup>A</sup>	15.35 <sup>A</sup>	14.79 <sup>A</sup>	15.09 <sup>A</sup>	15.23 <sup>A</sup>	14.68 <sup>A</sup>	15.04 <sup>A</sup>	24.9 <sup>A</sup>	25.6 <sup>A</sup>	26.4 <sup>A</sup>
Gasoline stations - 447,4471	9.3 <sup>B</sup>	9.9 <sup>B</sup>	9.6 <sup>B</sup>	14.08 <sup>B</sup>	13.66 <sup>A</sup>	12.76 <sup>A</sup>	14.08 <sup>B</sup>	13.58 <sup>A</sup>	12.69 <sup>A</sup>	23.8 <sup>A</sup>	27.3 <sup>B</sup>	26.2 <sup>C</sup>
Sporting goods, hobby, book and music stores - 451	10.0 <sup>B</sup>	9.8 <sup>B</sup>	10.0 <sup>B</sup>	12.11 <sup>B</sup>	13.12 <sup>A</sup>	13.11 <sup>A</sup>	12.08 <sup>B</sup>	13.07 <sup>A</sup>	13.06 <sup>A</sup>	19.9 <sup>A</sup>	23.7 <sup>A</sup>	24.4 <sup>B</sup>
General merchandise stores - 452	27.5 <sup>A</sup>	28.5 <sup>A</sup>	26.8 <sup>A</sup>	13.31 <sup>A</sup>	14.40 <sup>B</sup>	13.91 <sup>A</sup>	13.26 <sup>A</sup>	14.37 <sup>B</sup>	13.89 <sup>A</sup>	28.4 <sup>A</sup>	25.3 <sup>A</sup>	23.1 <sup>A</sup>
Miscellaneous store retailers - 453	8.8 <sup>B</sup>	11.0 <sup>A</sup>	10.3 <sup>A</sup>	13.02 <sup>A</sup>	14.87 <sup>A</sup>	14.00 <sup>B</sup>	12.97 <sup>A</sup>	14.83 <sup>A</sup>	14.00 <sup>B</sup>	23.1 <sup>B</sup>	23.5 <sup>A</sup>	22.4 <sup>A</sup>
Non-store retailers - 454	F	F	F	F	F	16.12 <sup>C</sup>	F	F	15.84 <sup>C</sup>	F	F	32.6 <sup>C</sup>
<b>Transportation and warehousing - 48-49</b>	<b>51.4<sup>B</sup></b>	<b>45.4<sup>B</sup></b>	<b>44.4<sup>B</sup></b>	<b>22.88<sup>A</sup></b>	<b>23.05<sup>A</sup></b>	<b>24.33<sup>A</sup></b>	<b>22.60<sup>A</sup></b>	<b>22.56<sup>A</sup></b>	<b>23.88<sup>A</sup></b>	<b>33.5<sup>A</sup></b>	<b>33.8<sup>A</sup></b>	<b>33.4<sup>A</sup></b>
Air transportation - 481	7.6 <sup>D</sup>	4.5 <sup>C</sup>	4.4 <sup>C</sup>	24.57 <sup>B</sup>	19.55 <sup>B</sup>	22.82 <sup>B</sup>	24.29 <sup>B</sup>	19.42 <sup>B</sup>	23.75 <sup>B</sup>	29.9 <sup>B</sup>	27.9 <sup>A</sup>	25.9 <sup>B</sup>
Rail transportation - 482,4821	F	F	F	F	F	F	F	F	F	F	F	F
Truck transportation - 484	9.7 <sup>C</sup>	10.6 <sup>C</sup>	9.3 <sup>C</sup>	22.65 <sup>B</sup>	21.75 <sup>B</sup>	24.87 <sup>A</sup>	22.40 <sup>B</sup>	21.29 <sup>B</sup>	24.09 <sup>A</sup>	37.3 <sup>B</sup>	36.6 <sup>A</sup>	35.0 <sup>A</sup>
Transit and ground passenger transportation - 485	9.3 <sup>C</sup>	10.6 <sup>B</sup>	9.4 <sup>B</sup>	22.89 <sup>B</sup>	27.04 <sup>B</sup>	26.26 <sup>A</sup>	22.65 <sup>B</sup>	26.77 <sup>B</sup>	26.21 <sup>A</sup>	32.2 <sup>B</sup>	30.8 <sup>A</sup>	32.5 <sup>A</sup>
Support activities for transportation - 488	6.8 <sup>C</sup>	4.9 <sup>E</sup>	5.4 <sup>D</sup>	24.35 <sup>A</sup>	23.82 <sup>B</sup>	22.38 <sup>B</sup>	23.51 <sup>A</sup>	23.03 <sup>B</sup>	21.93 <sup>B</sup>	31.3 <sup>B</sup>	34.7 <sup>B</sup>	34.8 <sup>A</sup>
Warehousing and storage - 493,4931	4.9 <sup>B</sup>	4.7 <sup>B</sup>	5.1 <sup>B</sup>	20.33 <sup>B</sup>	19.00 <sup>A</sup>	19.11 <sup>B</sup>	20.46 <sup>B</sup>	18.70 <sup>A</sup>	18.97 <sup>B</sup>	34.2 <sup>B</sup>	34.6 <sup>B</sup>	34.3 <sup>B</sup>
<b>Information and cultural industries - 51</b>	<b>12.4<sup>C</sup></b>	<b>15.9<sup>B</sup></b>	<b>9.4<sup>B</sup></b>	<b>21.18<sup>B</sup></b>	<b>20.56<sup>B</sup></b>	<b>19.51<sup>B</sup></b>	<b>21.03<sup>B</sup></b>	<b>20.46<sup>B</sup></b>	<b>19.15<sup>B</sup></b>	<b>28.0<sup>A</sup></b>	<b>27.1<sup>A</sup></b>	<b>27.9<sup>A</sup></b>
Broadcasting (except Internet) - 515	F	F	F	F	F	F	F	F	F	F	F	F
Telecommunications - 517	2.4 <sup>E</sup>	2.9 <sup>D</sup>	2.3 <sup>D</sup>	23.13 <sup>B</sup>	23.22 <sup>B</sup>	23.42 <sup>C</sup>	23.05 <sup>B</sup>	23.17 <sup>B</sup>	23.19 <sup>C</sup>	37.0 <sup>B</sup>	34.7 <sup>A</sup>	35.9 <sup>B</sup>
Data processing, hosting, and related services - 518,5182	F	F	F	F	F	F	F	F	F	F	32.6 <sup>D</sup>	F
Other information services - 519,5191	F	F	F	F	F	F	F	F	F	F	F	F
<b>Finance and insurance - 52</b>	<b>30.8<sup>D</sup></b>	<b>22.4<sup>B</sup></b>	<b>21.1<sup>B</sup></b>	<b>23.17<sup>A</sup></b>	<b>22.44<sup>A</sup></b>	<b>22.89<sup>A</sup></b>	<b>23.04<sup>A</sup></b>	<b>22.24<sup>A</sup></b>	<b>22.56<sup>A</sup></b>	<b>30.6<sup>A</sup></b>	<b>28.1<sup>A</sup></b>	<b>28.4<sup>A</sup></b>
Credit intermediation and related activities - 522	F	12.8 <sup>C</sup>	12.3 <sup>C</sup>	22.64 <sup>B</sup>	19.98 <sup>A</sup>	20.79 <sup>A</sup>	22.64 <sup>B</sup>	19.92 <sup>A</sup>	20.73 <sup>A</sup>	30.6 <sup>A</sup>	27.8 <sup>A</sup>	27.7 <sup>A</sup>
Insurance carriers and related activities - 524	7.1 <sup>D</sup>	5.7 <sup>C</sup>	5.2 <sup>C</sup>	26.57 <sup>B</sup>	29.19 <sup>A</sup>	30.61 <sup>A</sup>	26.16 <sup>B</sup>	28.60 <sup>A</sup>	29.50 <sup>A</sup>	30.8 <sup>A</sup>	29.8 <sup>B</sup>	30.0 <sup>B</sup>
<b>Real estate and rental and leasing - 53</b>	<b>9.1<sup>B</sup></b>	<b>12.7<sup>C</sup></b>	<b>14.6<sup>C</sup></b>	<b>18.27<sup>A</sup></b>	<b>19.13<sup>B</sup></b>	<b>20.16<sup>B</sup></b>	<b>18.02<sup>A</sup></b>	<b>18.91<sup>B</sup></b>	<b>20.02<sup>B</sup></b>	<b>26.9<sup>B</sup></b>	<b>24.8<sup>C</sup></b>	<b>25.3<sup>B</sup></b>
Real estate - 531	3.2 <sup>D</sup>	6.4 <sup>D</sup>	8.1 <sup>D</sup>	18.95 <sup>B</sup>	18.31 <sup>B</sup>	19.86 <sup>B</sup>	18.83 <sup>B</sup>	18.18 <sup>B</sup>	19.82 <sup>B</sup>	28.7 <sup>B</sup>	22.0 <sup>D</sup>	23.8 <sup>D</sup>
Rental and leasing services - 532	5.7 <sup>B</sup>	6.1 <sup>B</sup>	6.2 <sup>B</sup>	17.98 <sup>B</sup>	19.89 <sup>B</sup>	20.81 <sup>B</sup>	17.64 <sup>A</sup>	19.61 <sup>C</sup>	20.56 <sup>B</sup>	26.0 <sup>B</sup>	27.8 <sup>B</sup>	27.0 <sup>B</sup>
<b>Professional, scientific and technical services - 54,541</b>	<b>19.0<sup>B</sup></b>	<b>29.8<sup>B</sup></b>	<b>29.6<sup>B</sup></b>	<b>25.49<sup>A</sup></b>	<b>24.99<sup>B</sup></b>	<b>25.56<sup>B</sup></b>	<b>25.29<sup>A</sup></b>	<b>24.14<sup>B</sup></b>	<b>25.19<sup>B</sup></b>	<b>28.6<sup>A</sup></b>	<b>32.2<sup>A</sup></b>	<b>33.2<sup>A</sup></b>
<b>Administrative and support, waste management and remediation services - 56</b>	<b>65.1<sup>A</sup></b>	<b>58.9<sup>B</sup></b>	<b>54.6<sup>B</sup></b>	<b>19.42<sup>A</sup></b>	<b>19.79<sup>A</sup></b>	<b>21.46<sup>B</sup></b>	<b>19.14<sup>A</sup></b>	<b>19.73<sup>A</sup></b>	<b>21.33<sup>A</sup></b>	<b>28.5<sup>A</sup></b>	<b>29.7<sup>A</sup></b>	<b>29.6<sup>A</sup></b>
Administrative and support services - 561	61.9 <sup>A</sup>	56.0 <sup>B</sup>	50.9 <sup>B</sup>	19.23 <sup>A</sup>	19.40 <sup>A</sup>	20.96 <sup>B</sup>	19.00 <sup>A</sup>	19.37 <sup>A</sup>	20.91 <sup>B</sup>	28.0 <sup>A</sup>	29.5 <sup>A</sup>	29.2 <sup>A</sup>
Waste management and remediation services - 562	F	F	F	F	F	F	F	F	F	F	F	F
<b>Educational services - 61,611</b>	<b>5.9<sup>B</sup></b>	<b>6.7<sup>C</sup></b>	<b>7.0<sup>B</sup></b>	<b>14.65<sup>B</sup></b>	<b>21.17<sup>C</sup></b>	<b>18.54<sup>B</sup></b>	<b>14.63<sup>B</sup></b>	<b>21.18<sup>C</sup></b>	<b>18.54<sup>B</sup></b>	<b>17.7<sup>C</sup></b>	<b>14.6<sup>D</sup></b>	<b>21.7<sup>C</sup></b>
<b>Education special - 611N</b>	<b>63.5<sup>C</sup></b>	<b>72.0<sup>B</sup></b>	<b>63.2<sup>C</sup></b>	<b>22.29<sup>A</sup></b>	<b>24.54<sup>B</sup></b>	<b>25.08<sup>A</sup></b>	<b>22.08<sup>A</sup></b>	<b>24.40<sup>B</sup></b>	<b>24.99<sup>A</sup></b>	<b>32.2<sup>A</sup></b>	<b>30.9<sup>A</sup></b>	<b>30.2<sup>B</sup></b>
<b>Health care and social assistance - 62</b>	<b>175.4<sup>A</sup></b>	<b>180.3<sup>A</sup></b>	<b>168.4<sup>A</sup></b>	<b>25.24<sup>A</sup></b>	<b>24.54<sup>A</sup></b>	<b>24.32<sup>A</sup></b>	<b>25.03<sup>A</sup></b>	<b>24.25<sup>A</sup></b>	<b>24.07<sup>A</sup></b>	<b>27.5<sup>A</sup></b>	<b>30.5<sup>A</sup></b>	<b>30.1<sup>A</sup></b>
Ambulatory health care services - 621	41.3 <sup>B</sup>	45.6 <sup>A</sup>	42.0 <sup>B</sup>	24.46 <sup>B</sup>	25.28 <sup>A</sup>	25.36 <sup>A</sup>	24.20 <sup>B</sup>	25.17 <sup>A</sup>	25.29 <sup>A</sup>	27.7 <sup>A</sup>	25.2 <sup>A</sup>	25.1 <sup>A</sup>
Hospitals - 622	71.0 <sup>A</sup>	75.6 <sup>A</sup>	72.0 <sup>A</sup>	29.38 <sup>A</sup>	26.42 <sup>A</sup>	26.17 <sup>A</sup>	29.10 <sup>A</sup>	25.95 <sup>A</sup>	25.75 <sup>A</sup>	28.2 <sup>A</sup>	36.7 <sup>A</sup>	35.5 <sup>A</sup>
Nursing and residential care facilities - 623	F	33.0 <sup>B</sup>	31.6 <sup>C</sup>	F	21.91 <sup>A</sup>	21.61 <sup>B</sup>	F	21.82 <sup>A</sup>	21.51 <sup>B</sup>	F	27.8 <sup>B</sup>	27.8 <sup>B</sup>
Social assistance - 624	23.9 <sup>B</sup>	26.2 <sup>B</sup>	22.8 <sup>C</sup>	20.60 <sup>B</sup>	19.06 <sup>A</sup>	18.45 <sup>B</sup>	20.58 <sup>B</sup>	19.06 <sup>A</sup>	18.47 <sup>B</sup>	24.7 <sup>B</sup>	25.5 <sup>A</sup>	25.8 <sup>B</sup>

Table 5-11 – continued

**Estimates of employment, average hourly earnings and average weekly hours for employees paid by the hour, by industry — British Columbia**

Industry - NAICS	Employment			Average hourly earnings						Average weekly hours (including overtime)		
				including overtime			excluding overtime					
	Jan. 2010	Dec. 2010 <sup>r</sup>	Jan. 2011 <sup>p</sup>	Jan. 2010	Dec. 2010 <sup>r</sup>	Jan. 2011 <sup>p</sup>	Jan. 2010	Dec. 2010 <sup>r</sup>	Jan. 2011 <sup>p</sup>	Jan. 2010	Dec. 2010 <sup>r</sup>	Jan. 2011 <sup>p</sup>
	in thousands			current dollars						hours		
<b>Arts, entertainment and recreation - 71</b>	<b>24.0<sup>A</sup></b>	<b>26.6<sup>A</sup></b>	<b>24.3<sup>A</sup></b>	<b>15.03<sup>B</sup></b>	<b>16.47<sup>A</sup></b>	<b>16.27<sup>A</sup></b>	<b>15.03<sup>B</sup></b>	<b>16.36<sup>A</sup></b>	<b>16.22<sup>A</sup></b>	<b>20.0<sup>B</sup></b>	<b>24.0<sup>A</sup></b>	<b>23.3<sup>A</sup></b>
Performing arts, spectator sports and related industries - 711	F	2.4 <sup>D</sup>	2.0 <sup>D</sup>	F	20.31 <sup>D</sup>	18.11 <sup>C</sup>	F	19.95 <sup>D</sup>	17.95 <sup>C</sup>	F	25.0 <sup>C</sup>	25.8 <sup>C</sup>
Amusement, gambling and recreation industries - 713	18.7 <sup>A</sup>	23.0 <sup>A</sup>	20.7 <sup>A</sup>	14.49 <sup>B</sup>	15.91 <sup>A</sup>	15.87 <sup>A</sup>	14.48 <sup>B</sup>	15.81 <sup>A</sup>	15.83 <sup>A</sup>	19.8 <sup>B</sup>	24.2 <sup>A</sup>	22.9 <sup>A</sup>
<b>Accommodation and food services - 72</b>	<b>151.3<sup>A</sup></b>	<b>154.7<sup>A</sup></b>	<b>153.9<sup>A</sup></b>	<b>12.46<sup>A</sup></b>	<b>12.74<sup>A</sup></b>	<b>12.57<sup>A</sup></b>	<b>12.42<sup>A</sup></b>	<b>12.62<sup>A</sup></b>	<b>12.54<sup>A</sup></b>	<b>22.1<sup>A</sup></b>	<b>22.3<sup>A</sup></b>	<b>21.9<sup>A</sup></b>
Accommodation services - 721	26.6 <sup>A</sup>	26.2 <sup>A</sup>	26.1 <sup>A</sup>	15.73 <sup>A</sup>	16.16 <sup>A</sup>	15.24 <sup>B</sup>	15.66 <sup>A</sup>	15.76 <sup>B</sup>	15.41 <sup>B</sup>	25.4 <sup>A</sup>	26.5 <sup>B</sup>	26.5 <sup>A</sup>
Food services and drinking places - 722	124.7 <sup>A</sup>	128.5 <sup>A</sup>	F	11.62 <sup>A</sup>	11.88 <sup>A</sup>	F	11.60 <sup>A</sup>	11.83 <sup>A</sup>	F	21.4 <sup>A</sup>	21.5 <sup>A</sup>	F
<b>Other services (except public administration) - 81</b>	<b>41.6<sup>B</sup></b>	<b>38.5<sup>B</sup></b>	<b>41.1<sup>B</sup></b>	<b>18.57<sup>B</sup></b>	<b>19.37<sup>A</sup></b>	<b>20.33<sup>A</sup></b>	<b>18.50<sup>B</sup></b>	<b>19.26<sup>A</sup></b>	<b>20.29<sup>B</sup></b>	<b>28.3<sup>A</sup></b>	<b>28.8<sup>A</sup></b>	<b>29.5<sup>A</sup></b>
Repair and maintenance - 811	13.4 <sup>B</sup>	13.8 <sup>B</sup>	13.7 <sup>B</sup>	19.79 <sup>A</sup>	20.73 <sup>B</sup>	23.70 <sup>B</sup>	19.69 <sup>A</sup>	20.50 <sup>B</sup>	23.59 <sup>B</sup>	34.4 <sup>A</sup>	34.1 <sup>B</sup>	34.8 <sup>A</sup>
Personal and laundry services - 812	11.7 <sup>C</sup>	8.9 <sup>C</sup>	9.6 <sup>C</sup>	14.12 <sup>B</sup>	14.96 <sup>B</sup>	14.55 <sup>A</sup>	14.11 <sup>B</sup>	14.94 <sup>B</sup>	14.54 <sup>A</sup>	25.9 <sup>B</sup>	25.5 <sup>B</sup>	28.7 <sup>A</sup>
Grant-making, civic, and professional and similar organizations excluding religion - 813	16.5 <sup>C</sup>	15.9 <sup>B</sup>	17.8 <sup>B</sup>	20.49 <sup>C</sup>	20.24 <sup>B</sup>	20.31 <sup>B</sup>	20.43 <sup>C</sup>	20.24 <sup>B</sup>	20.35 <sup>B</sup>	24.9 <sup>B</sup>	26.0 <sup>B</sup>	26.0 <sup>A</sup>
<b>Public administration - 91</b>	<b>44.8<sup>C</sup></b>	<b>35.8<sup>B</sup></b>	<b>34.7<sup>C</sup></b>	<b>27.96<sup>B</sup></b>	<b>25.99<sup>A</sup></b>	<b>26.77<sup>A</sup></b>	<b>27.72<sup>B</sup></b>	<b>25.63<sup>A</sup></b>	<b>26.45<sup>A</sup></b>	<b>29.3<sup>A</sup></b>	<b>29.7<sup>B</sup></b>	<b>29.5<sup>B</sup></b>
Local, municipal and regional public administration - 913	38.3 <sup>C</sup>	30.0 <sup>C</sup>	29.1 <sup>C</sup>	29.37 <sup>B</sup>	26.71 <sup>A</sup>	27.90 <sup>A</sup>	29.07 <sup>B</sup>	26.34 <sup>A</sup>	27.58 <sup>A</sup>	29.4 <sup>A</sup>	30.3 <sup>B</sup>	29.8 <sup>B</sup>

Note(s): Refer to survey overview

**Table 5-12**  
**Estimates of employment, average hourly earnings and average weekly hours for employees paid by the hour, by industry — Yukon**

Industry - NAICS	Employment			Average hourly earnings						Average weekly hours (including overtime)		
	Jan. 2010	Dec. 2010 <sup>f</sup>	Jan. 2011 <sup>p</sup>	including overtime			excluding overtime			Jan. 2010	Dec. 2010 <sup>f</sup>	Jan. 2011 <sup>p</sup>
				Jan. 2010	Dec. 2010 <sup>f</sup>	Jan. 2011 <sup>p</sup>	Jan. 2010	Dec. 2010 <sup>f</sup>	Jan. 2011 <sup>p</sup>			
	in thousands			current dollars						hours		
<b>Industrial aggregate excluding unclassified businesses - 11-91N</b>	9.1 <sup>A</sup>	9.7 <sup>A</sup>	8.6 <sup>A</sup>	21.39 <sup>A</sup>	24.45 <sup>A</sup>	22.90 <sup>A</sup>	20.85 <sup>A</sup>	23.75 <sup>A</sup>	22.29 <sup>A</sup>	29.1 <sup>A</sup>	28.3 <sup>A</sup>	28.3 <sup>A</sup>
<b>Service producing industries - 41-91N</b>	8.1 <sup>A</sup>	8.3 <sup>A</sup>	7.5 <sup>A</sup>	20.87 <sup>A</sup>	23.59 <sup>A</sup>	22.07 <sup>A</sup>	20.60 <sup>A</sup>	23.41 <sup>A</sup>	21.83 <sup>A</sup>	28.5 <sup>A</sup>	26.8 <sup>A</sup>	27.1 <sup>A</sup>
<b>Trade - 41-45N</b>	2.0 <sup>A</sup>	2.1 <sup>A</sup>	2.0 <sup>A</sup>	18.13 <sup>B</sup>	18.93 <sup>B</sup>	17.40 <sup>A</sup>	17.63 <sup>B</sup>	18.83 <sup>B</sup>	17.30 <sup>A</sup>	28.2 <sup>A</sup>	25.0 <sup>A</sup>	25.4 <sup>A</sup>
<b>Retail trade - 44-45</b>	1.8 <sup>A</sup>	2.0 <sup>A</sup>	F	16.61 <sup>B</sup>	18.63 <sup>B</sup>	F	16.42 <sup>B</sup>	18.55 <sup>B</sup>	F	27.4 <sup>A</sup>	24.4 <sup>A</sup>	F
Food and beverage stores - 445	0.9 <sup>A</sup>	1.0 <sup>A</sup>	F	15.58 <sup>B</sup>	13.89 <sup>A</sup>	F	15.53 <sup>B</sup>	13.69 <sup>A</sup>	F	26.0 <sup>B</sup>	22.3 <sup>A</sup>	F
Clothing and clothing accessories stores - 448	F	F	F	F	F	F	F	F	F	F	F	F
<b>Transportation and warehousing - 48-49</b>	0.9 <sup>B</sup>	0.7 <sup>B</sup>	0.7 <sup>B</sup>	19.22 <sup>B</sup>	24.33 <sup>B</sup>	22.44 <sup>A</sup>	19.00 <sup>B</sup>	24.04 <sup>B</sup>	22.62 <sup>B</sup>	32.8 <sup>C</sup>	27.8 <sup>B</sup>	29.3 <sup>A</sup>
Truck transportation - 484	x	x	x	x	x	x	x	x	x	x	x	x
<b>Finance and insurance - 52</b>	0.1 <sup>E</sup>	0.1 <sup>C</sup>	0.1 <sup>B</sup>	29.51 <sup>D</sup>	20.60 <sup>A</sup>	21.23 <sup>A</sup>	29.49 <sup>D</sup>	20.60 <sup>A</sup>	21.20 <sup>A</sup>	29.5 <sup>B</sup>	25.7 <sup>A</sup>	25.2 <sup>A</sup>
<b>Administrative and support, waste management and remediation services - 56</b>	0.3 <sup>E</sup>	F	F	26.73 <sup>E</sup>	F	F	26.66 <sup>E</sup>	F	F	20.7 <sup>D</sup>	F	F
<b>Health care and social assistance - 62</b>	0.9 <sup>A</sup>	0.9 <sup>A</sup>	0.8 <sup>B</sup>	27.44 <sup>A</sup>	26.80 <sup>A</sup>	28.65 <sup>B</sup>	27.41 <sup>A</sup>	26.62 <sup>A</sup>	28.36 <sup>B</sup>	31.4 <sup>A</sup>	26.6 <sup>B</sup>	26.9 <sup>C</sup>
<b>Accommodation and food services - 72</b>	1.0 <sup>B</sup>	1.0 <sup>A</sup>	0.9 <sup>A</sup>	13.57 <sup>B</sup>	15.00 <sup>A</sup>	14.32 <sup>A</sup>	13.20 <sup>B</sup>	14.93 <sup>A</sup>	14.23 <sup>A</sup>	26.4 <sup>B</sup>	26.7 <sup>B</sup>	26.6 <sup>A</sup>
Accommodation services - 721	0.5 <sup>B</sup>	0.4 <sup>A</sup>	0.4 <sup>B</sup>	15.18 <sup>D</sup>	16.56 <sup>B</sup>	15.42 <sup>A</sup>	14.64 <sup>D</sup>	16.52 <sup>B</sup>	15.40 <sup>A</sup>	26.4 <sup>A</sup>	29.7 <sup>B</sup>	31.0 <sup>A</sup>
Food services and drinking places - 722	F	0.5 <sup>A</sup>	0.5 <sup>A</sup>	F	13.45 <sup>A</sup>	13.20 <sup>A</sup>	F	13.35 <sup>A</sup>	13.04 <sup>A</sup>	F	24.3 <sup>B</sup>	23.2 <sup>A</sup>
Repair and maintenance - 811	F	F	F	F	F	F	F	F	F	F	F	F
Public administration - 91	1.9 <sup>B</sup>	2.0 <sup>A</sup>	1.6 <sup>B</sup>	23.29 <sup>B</sup>	26.66 <sup>A</sup>	26.20 <sup>A</sup>	22.98 <sup>B</sup>	26.52 <sup>B</sup>	25.70 <sup>A</sup>	27.6 <sup>A</sup>	25.6 <sup>A</sup>	25.4 <sup>B</sup>

**Note(s):** Refer to survey overview

**Table 5-13**  
**Estimates of employment, average hourly earnings and average weekly hours for employees paid by the hour, by industry — Northwest Territories**

Industry - NAICS	Employment			Average hourly earnings						Average weekly hours (including overtime)		
	Jan. 2010	Dec. 2010 <sup>f</sup>	Jan. 2011 <sup>p</sup>	including overtime			excluding overtime			Jan. 2010	Dec. 2010 <sup>f</sup>	Jan. 2011 <sup>p</sup>
				Jan. 2010	Dec. 2010 <sup>f</sup>	Jan. 2011 <sup>p</sup>	Jan. 2010	Dec. 2010 <sup>f</sup>	Jan. 2011 <sup>p</sup>			
	in thousands			current dollars						hours		
<b>Industrial aggregate excluding unclassified businesses - 11-91N</b>	12.9 <sup>A</sup>	12.0 <sup>A</sup>	11.9 <sup>A</sup>	27.84 <sup>A</sup>	28.17 <sup>A</sup>	27.63 <sup>A</sup>	27.40 <sup>B</sup>	27.05 <sup>A</sup>	25.90 <sup>A</sup>	31.5 <sup>A</sup>	29.0 <sup>A</sup>	31.4 <sup>A</sup>
<b>Goods producing industries - 11-33N</b>	3.2 <sup>C</sup>	2.7 <sup>B</sup>	2.7 <sup>B</sup>	37.28 <sup>B</sup>	35.19 <sup>A</sup>	36.05 <sup>A</sup>	38.46 <sup>C</sup>	33.00 <sup>A</sup>	32.24 <sup>B</sup>	37.5 <sup>A</sup>	35.9 <sup>A</sup>	37.5 <sup>A</sup>
<b>Construction - 23</b>	1.4 <sup>A</sup>	1.7 <sup>A</sup>	1.6 <sup>A</sup>	30.56 <sup>A</sup>	33.99 <sup>A</sup>	32.42 <sup>A</sup>	28.64 <sup>A</sup>	32.09 <sup>A</sup>	29.70 <sup>A</sup>	36.5 <sup>A</sup>	35.5 <sup>B</sup>	36.4 <sup>B</sup>
<b>Service producing industries - 41-91N</b>	9.7 <sup>A</sup>	9.3 <sup>A</sup>	9.2 <sup>A</sup>	23.94 <sup>A</sup>	25.42 <sup>A</sup>	24.47 <sup>A</sup>	23.43 <sup>A</sup>	24.99 <sup>A</sup>	23.87 <sup>A</sup>	29.5 <sup>A</sup>	27.0 <sup>A</sup>	29.6 <sup>A</sup>
<b>Trade - 41-45N</b>	2.0 <sup>A</sup>	2.4 <sup>A</sup>	2.2 <sup>B</sup>	18.84 <sup>A</sup>	18.38 <sup>A</sup>	18.50 <sup>A</sup>	18.30 <sup>A</sup>	17.79 <sup>A</sup>	18.07 <sup>A</sup>	29.1 <sup>A</sup>	28.3 <sup>A</sup>	27.9 <sup>A</sup>
<b>Wholesale trade - 41</b>	0.3 <sup>C</sup>	0.4 <sup>C</sup>	F	23.60 <sup>B</sup>	23.94 <sup>B</sup>	F	22.21 <sup>B</sup>	22.54 <sup>B</sup>	F	37.3 <sup>B</sup>	27.9 <sup>D</sup>	F
<b>Retail trade - 44-45</b>	1.7 <sup>A</sup>	2.0 <sup>A</sup>	1.8 <sup>B</sup>	17.64 <sup>A</sup>	17.39 <sup>A</sup>	17.79 <sup>A</sup>	17.35 <sup>A</sup>	16.98 <sup>A</sup>	17.42 <sup>A</sup>	27.6 <sup>B</sup>	28.4 <sup>A</sup>	27.8 <sup>A</sup>
<b>Transportation and warehousing - 48-49</b>	1.2 <sup>B</sup>	0.8 <sup>D</sup>	1.0 <sup>C</sup>	22.42 <sup>A</sup>	23.80 <sup>B</sup>	22.03 <sup>A</sup>	22.13 <sup>A</sup>	23.53 <sup>B</sup>	21.46 <sup>A</sup>	33.7 <sup>B</sup>	34.1 <sup>A</sup>	36.9 <sup>B</sup>
Air transportation - 481	0.3 <sup>D</sup>	0.4 <sup>D</sup>	0.5 <sup>C</sup>	24.26 <sup>A</sup>	21.46 <sup>B</sup>	18.79 <sup>A</sup>	23.93 <sup>A</sup>	21.46 <sup>B</sup>	18.66 <sup>B</sup>	30.7 <sup>B</sup>	33.9 <sup>B</sup>	40.2 <sup>B</sup>
<b>Finance and insurance - 52</b>	F	F	F	F	F	F	F	F	F	F	F	F
<b>Professional, scientific and technical services - 54,541</b>	0.4 <sup>D</sup>	0.4 <sup>D</sup>	0.3 <sup>D</sup>	31.41 <sup>B</sup>	29.89 <sup>C</sup>	29.32 <sup>B</sup>	30.77 <sup>B</sup>	29.33 <sup>C</sup>	28.99 <sup>B</sup>	30.4 <sup>C</sup>	32.8 <sup>A</sup>	33.3 <sup>B</sup>
<b>Health care and social assistance - 62</b>	x	x	1.0 <sup>B</sup>	x	x	34.31 <sup>A</sup>	x	x	33.06 <sup>A</sup>	x	x	31.0 <sup>A</sup>
<b>Accommodation and food services - 72</b>	1.5 <sup>A</sup>	1.6 <sup>B</sup>	1.3 <sup>A</sup>	16.31 <sup>A</sup>	20.22 <sup>A</sup>	19.44 <sup>A</sup>	16.07 <sup>A</sup>	19.90 <sup>A</sup>	19.24 <sup>A</sup>	29.8 <sup>B</sup>	26.7 <sup>B</sup>	26.8 <sup>A</sup>
Accommodation services - 721	0.5 <sup>B</sup>	0.6 <sup>B</sup>	0.5 <sup>B</sup>	19.36 <sup>B</sup>	17.13 <sup>A</sup>	18.07 <sup>C</sup>	18.81 <sup>B</sup>	17.02 <sup>A</sup>	17.83 <sup>C</sup>	28.9 <sup>C</sup>	28.8 <sup>C</sup>	29.3 <sup>A</sup>
Food services and drinking places - 722	1.0 <sup>A</sup>	1.0 <sup>B</sup>	0.8 <sup>B</sup>	14.98 <sup>B</sup>	22.15 <sup>A</sup>	20.28 <sup>A</sup>	14.98 <sup>B</sup>	21.74 <sup>A</sup>	20.10 <sup>A</sup>	30.2 <sup>B</sup>	25.5 <sup>B</sup>	25.4 <sup>A</sup>
<b>Other services (except public administration) - 81</b>	0.5 <sup>E</sup>	0.5 <sup>C</sup>	F	30.97 <sup>C</sup>	24.02 <sup>B</sup>	F	30.93 <sup>C</sup>	23.88 <sup>B</sup>	F	25.5 <sup>C</sup>	23.9 <sup>B</sup>	F
Public administration - 91	1.9 <sup>A</sup>	1.4 <sup>B</sup>	1.5 <sup>B</sup>	28.94 <sup>B</sup>	46.96 <sup>C</sup>	30.48 <sup>A</sup>	28.15 <sup>B</sup>	46.61 <sup>C</sup>	29.41 <sup>A</sup>	29.6 <sup>A</sup>	20.0 <sup>B</sup>	31.4 <sup>B</sup>

**Note(s):** Refer to survey overview

**Table 5-14**  
**Estimates of employment, average hourly earnings and average weekly hours for employees paid by the hour, by industry — Nunavut**

Industry - NAICS	Employment			Average hourly earnings						Average weekly hours (including overtime)		
	Jan. 2010	Dec. 2010 <sup>f</sup>	Jan. 2011 <sup>p</sup>	including overtime			excluding overtime			Jan. 2010	Dec. 2010 <sup>f</sup>	Jan. 2011 <sup>p</sup>
				Jan. 2010	Dec. 2010 <sup>f</sup>	Jan. 2011 <sup>p</sup>	Jan. 2010	Dec. 2010 <sup>f</sup>	Jan. 2011 <sup>p</sup>			
	in thousands			current dollars						hours		
<b>Industrial aggregate excluding unclassified businesses - 11-91N</b>	5.3 <sup>A</sup>	5.9 <sup>B</sup>	5.5 <sup>A</sup>	23.54 <sup>A</sup>	25.98 <sup>A</sup>	25.32 <sup>A</sup>	22.65 <sup>A</sup>	25.18 <sup>A</sup>	24.83 <sup>A</sup>	28.7 <sup>A</sup>	29.0 <sup>A</sup>	25.5 <sup>A</sup>
<b>Goods producing industries - 11-33N</b>	F	0.7 <sup>B</sup>	0.5 <sup>B</sup>	F	33.49 <sup>B</sup>	31.42 <sup>B</sup>	F	30.96 <sup>B</sup>	29.27 <sup>B</sup>	F	35.2 <sup>A</sup>	35.2 <sup>B</sup>
<b>Construction - 23</b>	x	x	x	x	x	x	x	x	x	x	x	x
<b>Service producing industries - 41-91N</b>	4.8 <sup>A</sup>	5.1 <sup>B</sup>	5.0 <sup>A</sup>	23.03 <sup>A</sup>	24.65 <sup>A</sup>	24.48 <sup>A</sup>	22.08 <sup>A</sup>	24.29 <sup>A</sup>	24.30 <sup>A</sup>	28.1 <sup>A</sup>	28.2 <sup>A</sup>	24.6 <sup>A</sup>
<b>Trade - 41-45N</b>	1.1 <sup>B</sup>	1.6 <sup>A</sup>	1.4 <sup>A</sup>	22.55 <sup>C</sup>	16.44 <sup>A</sup>	16.15 <sup>B</sup>	18.54 <sup>C</sup>	16.23 <sup>A</sup>	16.03 <sup>B</sup>	28.2 <sup>A</sup>	32.1 <sup>B</sup>	25.2 <sup>A</sup>
<b>Retail trade - 44-45</b>	0.9 <sup>A</sup>	F	1.2 <sup>A</sup>	15.03 <sup>A</sup>	F	15.36 <sup>B</sup>	14.83 <sup>A</sup>	F	15.29 <sup>B</sup>	25.8 <sup>A</sup>	F	24.9 <sup>A</sup>
<b>Transportation and warehousing - 48-49</b>	F	F	F	F	F	F	F	F	F	F	F	F
Air transportation - 481	x	x	x	x	x	x	x	x	x	x	x	x
<b>Health care and social assistance - 62</b>	x	x	0.6 <sup>B</sup>	x	x	22.55 <sup>C</sup>	x	x	22.49 <sup>C</sup>	x	x	20.5 <sup>B</sup>
<b>Accommodation and food services - 72</b>	F	0.3 <sup>B</sup>	0.2 <sup>B</sup>	F	17.59 <sup>C</sup>	19.32 <sup>C</sup>	F	17.41 <sup>C</sup>	17.79 <sup>B</sup>	F	20.2 <sup>B</sup>	27.5 <sup>B</sup>
Accommodation services - 721	F	F	F	F	F	F	F	F	F	F	F	F
Food services and drinking places - 722	F	F	F	F	F	F	F	F	F	F	F	F
Grant-making, civic, and professional and similar organizations excluding religion - 813	0.1 <sup>C</sup>	F	F	20.73 <sup>C</sup>	F	F	20.55 <sup>C</sup>	F	F	22.8 <sup>C</sup>	F	F
Public administration - 91	1.7 <sup>B</sup>	1.7 <sup>B</sup>	1.5 <sup>B</sup>	26.72 <sup>A</sup>	28.74 <sup>B</sup>	28.33 <sup>B</sup>	26.76 <sup>A</sup>	28.59 <sup>B</sup>	28.19 <sup>B</sup>	27.2 <sup>B</sup>	26.6 <sup>B</sup>	24.7 <sup>B</sup>

**Note(s):** Refer to survey overview

**Table 6-1**  
**Estimates of employment, average hourly earnings and average weekly hours for salaried employees, by industry —**  
**Canada**

Industry - NAICS	Employment			Average weekly earnings (including overtime)			Average hourly earnings (including overtime)			Average standard work week		
	Jan. 2010	Dec. 2010 <sup>r</sup>	Jan. 2011 <sup>p</sup>	Jan. 2010	Dec. 2010 <sup>r</sup>	Jan. 2011 <sup>p</sup>	Jan. 2010	Dec. 2010 <sup>r</sup>	Jan. 2011 <sup>p</sup>	Jan. 2010	Dec. 2010 <sup>r</sup>	Jan. 2011 <sup>p</sup>
	in thousands			current dollars						hours		
<b>Industrial aggregate excluding unclassified businesses - 11-91N</b>	<b>5,248.8<sup>A</sup></b>	<b>5,384.4<sup>A</sup></b>	<b>5,235.5<sup>A</sup></b>	<b>1,125.97<sup>A</sup></b>	<b>1,170.94<sup>A</sup></b>	<b>1,163.76<sup>A</sup></b>	<b>30.49<sup>A</sup></b>	<b>31.65<sup>A</sup></b>	<b>31.46<sup>A</sup></b>	<b>36.9<sup>A</sup></b>	<b>37.0<sup>A</sup></b>	<b>37.0<sup>A</sup></b>
<b>Goods producing industries - 11-33N</b>	<b>706.9<sup>A</sup></b>	<b>697.2<sup>A</sup></b>	<b>688.8<sup>A</sup></b>	<b>1,348.72<sup>A</sup></b>	<b>1,399.25<sup>A</sup></b>	<b>1,396.81<sup>A</sup></b>	<b>34.41<sup>A</sup></b>	<b>35.95<sup>A</sup></b>	<b>35.78<sup>A</sup></b>	<b>39.2<sup>A</sup></b>	<b>38.9<sup>A</sup></b>	<b>39.0<sup>A</sup></b>
<b>Forestry, logging and support - 11N</b>	<b>5.2<sup>D</sup></b>	<b>6.9<sup>C</sup></b>	<b>5.2<sup>D</sup></b>	<b>906.24<sup>B</sup></b>	<b>1,011.34<sup>C</sup></b>	<b>1,096.15<sup>B</sup></b>	<b>23.39<sup>B</sup></b>	<b>26.89<sup>C</sup></b>	<b>29.71<sup>B</sup></b>	<b>38.7<sup>B</sup></b>	<b>37.6<sup>A</sup></b>	<b>36.9<sup>A</sup></b>
Forestry and logging - 113	2.7 <sup>E</sup>	4.6 <sup>D</sup>	3.4 <sup>E</sup>	939.35 <sup>C</sup>	1,130.24 <sup>C</sup>	1,216.65 <sup>B</sup>	23.20 <sup>D</sup>	28.26 <sup>C</sup>	31.64 <sup>B</sup>	40.5 <sup>B</sup>	40.0 <sup>A</sup>	38.5 <sup>B</sup>
Support activities for forestry - 1153	2.5 <sup>E</sup>	2.3 <sup>D</sup>	1.8 <sup>D</sup>	871.00 <sup>B</sup>	774.66 <sup>C</sup>	864.08 <sup>B</sup>	23.62 <sup>B</sup>	23.57 <sup>B</sup>	25.49 <sup>B</sup>	36.9 <sup>B</sup>	32.9 <sup>C</sup>	33.9 <sup>B</sup>
<b>Mining, quarrying, and oil and gas extraction - 21</b>	<b>82.6<sup>B</sup></b>	<b>98.1<sup>C</sup></b>	<b>101.1<sup>B</sup></b>	<b>1,938.72<sup>A</sup></b>	<b>1,909.33<sup>A</sup></b>	<b>1,958.50<sup>A</sup></b>	<b>47.60<sup>B</sup></b>	<b>48.12<sup>A</sup></b>	<b>49.15<sup>A</sup></b>	<b>40.7<sup>A</sup></b>	<b>39.7<sup>A</sup></b>	<b>39.8<sup>A</sup></b>
Oil and gas extraction - 211,2111	42.5 <sup>B</sup>	46.1 <sup>B</sup>	49.9 <sup>A</sup>	2,169.86 <sup>B</sup>	2,154.42 <sup>A</sup>	2,203.08 <sup>A</sup>	54.64 <sup>B</sup>	55.19 <sup>A</sup>	55.59 <sup>A</sup>	39.7 <sup>A</sup>	39.0 <sup>A</sup>	39.6 <sup>A</sup>
Mining and quarrying (except oil and gas) - 212	14.8 <sup>E</sup>	18.3 <sup>D</sup>	16.8 <sup>E</sup>	1,784.37 <sup>B</sup>	1,714.17 <sup>A</sup>	1,780.67 <sup>B</sup>	41.69 <sup>D</sup>	41.89 <sup>B</sup>	43.30 <sup>B</sup>	42.8 <sup>B</sup>	40.9 <sup>A</sup>	41.1 <sup>A</sup>
Support activities for mining and oil and gas extraction - 213,2131	25.3 <sup>D</sup>	33.7 <sup>D</sup>	34.5 <sup>D</sup>	1,640.91 <sup>A</sup>	1,679.85 <sup>A</sup>	1,690.83 <sup>A</sup>	39.81 <sup>A</sup>	42.11 <sup>A</sup>	42.77 <sup>A</sup>	41.2 <sup>A</sup>	39.9 <sup>A</sup>	39.5 <sup>A</sup>
<b>Utilities - 22,221</b>	<b>56.7<sup>C</sup></b>	<b>51.9<sup>A</sup></b>	<b>59.8<sup>B</sup></b>	<b>1,772.21<sup>A</sup></b>	<b>1,764.42<sup>A</sup></b>	<b>1,703.92<sup>A</sup></b>	<b>47.00<sup>A</sup></b>	<b>47.77<sup>A</sup></b>	<b>45.40<sup>A</sup></b>	<b>37.7<sup>A</sup></b>	<b>36.9<sup>A</sup></b>	<b>37.5<sup>A</sup></b>
<b>Construction - 23</b>	<b>119.1<sup>B</sup></b>	<b>152.5<sup>B</sup></b>	<b>137.6<sup>B</sup></b>	<b>1,172.99<sup>A</sup></b>	<b>1,242.66<sup>A</sup></b>	<b>1,187.78<sup>A</sup></b>	<b>30.10<sup>A</sup></b>	<b>32.19<sup>A</sup></b>	<b>30.28<sup>A</sup></b>	<b>39.0<sup>A</sup></b>	<b>38.6<sup>A</sup></b>	<b>39.2<sup>A</sup></b>
Construction of buildings - 236	38.2 <sup>C</sup>	34.7 <sup>C</sup>	34.6 <sup>C</sup>	1,293.98 <sup>B</sup>	1,271.43 <sup>B</sup>	1,160.37 <sup>B</sup>	33.05 <sup>A</sup>	33.76 <sup>B</sup>	30.30 <sup>B</sup>	39.1 <sup>A</sup>	37.7 <sup>A</sup>	38.3 <sup>A</sup>
Heavy and civil engineering construction - 237	25.0 <sup>C</sup>	35.4 <sup>C</sup>	29.7 <sup>B</sup>	1,264.13 <sup>B</sup>	1,378.96 <sup>A</sup>	1,355.21 <sup>A</sup>	32.17 <sup>B</sup>	34.35 <sup>A</sup>	33.39 <sup>A</sup>	39.3 <sup>A</sup>	40.1 <sup>A</sup>	40.6 <sup>A</sup>
Specialty trade contractors - 238	56.0 <sup>C</sup>	82.4 <sup>C</sup>	73.3 <sup>C</sup>	1,049.86 <sup>B</sup>	1,172.03 <sup>B</sup>	1,132.88 <sup>B</sup>	27.13 <sup>B</sup>	30.57 <sup>B</sup>	28.97 <sup>B</sup>	38.7 <sup>A</sup>	38.3 <sup>A</sup>	39.1 <sup>A</sup>
<b>Manufacturing - 31-33</b>	<b>443.2<sup>A</sup></b>	<b>387.8<sup>A</sup></b>	<b>385.1<sup>A</sup></b>	<b>1,237.11<sup>A</sup></b>	<b>1,289.83<sup>A</sup></b>	<b>1,280.35<sup>A</sup></b>	<b>31.59<sup>A</sup></b>	<b>32.95<sup>A</sup></b>	<b>32.82<sup>A</sup></b>	<b>39.2<sup>A</sup></b>	<b>39.2<sup>A</sup></b>	<b>39.0<sup>A</sup></b>
<b>Non-durable goods - 311N</b>	<b>183.9<sup>B</sup></b>	<b>177.2<sup>B</sup></b>	<b>175.9<sup>B</sup></b>	<b>1,232.93<sup>A</sup></b>	<b>1,298.95<sup>A</sup></b>	<b>1,226.37<sup>A</sup></b>	<b>31.78<sup>A</sup></b>	<b>33.55<sup>A</sup></b>	<b>31.82<sup>A</sup></b>	<b>38.8<sup>A</sup></b>	<b>38.7<sup>A</sup></b>	<b>38.5<sup>A</sup></b>
Food manufacturing - 311	45.3 <sup>D</sup>	42.3 <sup>C</sup>	42.1 <sup>C</sup>	1,164.10 <sup>A</sup>	1,174.27 <sup>A</sup>	1,157.69 <sup>A</sup>	29.28 <sup>A</sup>	30.42 <sup>A</sup>	29.76 <sup>A</sup>	39.8 <sup>A</sup>	38.6 <sup>A</sup>	38.9 <sup>A</sup>
Beverage and tobacco product manufacturing - 312	F	10.8 <sup>D</sup>	13.9 <sup>C</sup>	F	1,083.07 <sup>B</sup>	1,175.58 <sup>B</sup>	F	29.48 <sup>B</sup>	30.62 <sup>B</sup>	F	36.7 <sup>A</sup>	38.4 <sup>A</sup>
Textile mills - 313	1.8 <sup>D</sup>	2.6 <sup>C</sup>	2.5 <sup>C</sup>	1,027.52 <sup>B</sup>	1,215.07 <sup>A</sup>	1,163.41 <sup>B</sup>	27.85 <sup>B</sup>	32.13 <sup>A</sup>	30.35 <sup>B</sup>	36.9 <sup>B</sup>	37.8 <sup>A</sup>	38.3 <sup>A</sup>
Textile product mills - 314	3.3 <sup>C</sup>	1.7 <sup>E</sup>	2.3 <sup>D</sup>	882.00 <sup>C</sup>	898.50 <sup>A</sup>	1,073.10 <sup>B</sup>	22.51 <sup>C</sup>	21.95 <sup>A</sup>	27.32 <sup>B</sup>	39.2 <sup>A</sup>	40.9 <sup>A</sup>	39.3 <sup>A</sup>
Clothing manufacturing - 315	7.8 <sup>D</sup>	5.3 <sup>D</sup>	6.4 <sup>D</sup>	882.68 <sup>B</sup>	770.21 <sup>B</sup>	657.23 <sup>B</sup>	23.41 <sup>B</sup>	20.37 <sup>B</sup>	17.05 <sup>B</sup>	37.7 <sup>A</sup>	37.8 <sup>A</sup>	38.5 <sup>A</sup>
Leather and allied product manufacturing - 316	0.5 <sup>D</sup>	0.6 <sup>E</sup>	0.4 <sup>D</sup>	788.94 <sup>B</sup>	874.42 <sup>D</sup>	794.91 <sup>B</sup>	19.66 <sup>B</sup>	22.50 <sup>D</sup>	21.94 <sup>B</sup>	40.1 <sup>A</sup>	38.9 <sup>B</sup>	36.2 <sup>A</sup>
Paper manufacturing - 322	27.9 <sup>C</sup>	20.4 <sup>C</sup>	19.5 <sup>C</sup>	1,486.76 <sup>B</sup>	1,496.28 <sup>B</sup>	1,444.05 <sup>A</sup>	37.88 <sup>B</sup>	38.30 <sup>B</sup>	35.92 <sup>A</sup>	39.3 <sup>A</sup>	39.1 <sup>A</sup>	40.2 <sup>A</sup>
Printing and related support activities - 323,3231	15.0 <sup>D</sup>	12.6 <sup>C</sup>	13.1 <sup>D</sup>	959.40 <sup>B</sup>	980.18 <sup>B</sup>	1,071.70 <sup>B</sup>	23.68 <sup>B</sup>	24.76 <sup>B</sup>	27.37 <sup>B</sup>	40.5 <sup>A</sup>	39.6 <sup>A</sup>	39.2 <sup>A</sup>
Petroleum and coal product manufacturing - 324,3241	9.6 <sup>D</sup>	F	F	1,912.25 <sup>C</sup>	F	F	47.82 <sup>C</sup>	F	F	40.0 <sup>A</sup>	F	F
Chemical manufacturing - 325	37.1 <sup>D</sup>	43.4 <sup>C</sup>	38.3 <sup>B</sup>	1,326.78 <sup>B</sup>	1,385.31 <sup>B</sup>	1,481.82 <sup>B</sup>	33.46 <sup>B</sup>	36.44 <sup>B</sup>	38.09 <sup>B</sup>	39.6 <sup>A</sup>	38.0 <sup>A</sup>	38.9 <sup>A</sup>
<b>Durable goods - 321N</b>	<b>259.3<sup>B</sup></b>	<b>210.7<sup>B</sup></b>	<b>209.3<sup>B</sup></b>	<b>1,240.07<sup>A</sup></b>	<b>1,282.16<sup>A</sup></b>	<b>1,325.72<sup>A</sup></b>	<b>31.45<sup>A</sup></b>	<b>32.45<sup>A</sup></b>	<b>33.64<sup>A</sup></b>	<b>39.4<sup>A</sup></b>	<b>39.5<sup>A</sup></b>	<b>39.4<sup>A</sup></b>
Wood product manufacturing - 321	15.1 <sup>D</sup>	12.2 <sup>C</sup>	16.9 <sup>D</sup>	1,148.63 <sup>A</sup>	1,253.67 <sup>C</sup>	1,096.89 <sup>B</sup>	28.21 <sup>A</sup>	31.23 <sup>C</sup>	27.52 <sup>B</sup>	40.7 <sup>A</sup>	40.1 <sup>A</sup>	39.9 <sup>A</sup>
Non-metallic mineral product manufacturing - 327	F	14.1 <sup>D</sup>	6.5 <sup>D</sup>	1,140.91 <sup>A</sup>	1,182.76 <sup>B</sup>	1,196.10 <sup>A</sup>	28.59 <sup>A</sup>	28.96 <sup>B</sup>	29.11 <sup>B</sup>	39.9 <sup>A</sup>	40.8 <sup>A</sup>	41.1 <sup>A</sup>
Primary metal manufacturing - 331	F	16.9 <sup>D</sup>	21.1 <sup>D</sup>	F	1,418.90 <sup>B</sup>	1,376.62 <sup>B</sup>	F	35.87 <sup>B</sup>	34.33 <sup>C</sup>	F	39.6 <sup>A</sup>	40.1 <sup>A</sup>
Fabricated metal product manufacturing - 332	31.6 <sup>C</sup>	34.0 <sup>C</sup>	30.4 <sup>D</sup>	1,087.96 <sup>A</sup>	1,260.14 <sup>B</sup>	1,349.75 <sup>B</sup>	27.85 <sup>A</sup>	32.40 <sup>B</sup>	34.69 <sup>B</sup>	39.1 <sup>A</sup>	38.9 <sup>A</sup>	38.9 <sup>A</sup>
Machinery manufacturing - 333	29.8 <sup>C</sup>	34.7 <sup>B</sup>	43.1 <sup>B</sup>	1,362.89 <sup>A</sup>	1,370.00 <sup>B</sup>	1,491.71 <sup>A</sup>	34.34 <sup>A</sup>	34.32 <sup>B</sup>	37.94 <sup>A</sup>	39.7 <sup>A</sup>	39.9 <sup>A</sup>	39.3 <sup>A</sup>
Computer and electronic product manufacturing - 334	54.1 <sup>B</sup>	35.0 <sup>C</sup>	35.1 <sup>C</sup>	1,388.80 <sup>A</sup>	1,255.91 <sup>A</sup>	1,396.02 <sup>A</sup>	35.18 <sup>A</sup>	31.87 <sup>A</sup>	35.41 <sup>A</sup>	39.5 <sup>A</sup>	39.4 <sup>A</sup>	39.4 <sup>A</sup>
Electrical equipment, appliance and component manufacturing - 335	16.9 <sup>B</sup>	16.0 <sup>D</sup>	13.4 <sup>E</sup>	1,288.04 <sup>B</sup>	1,176.20 <sup>B</sup>	1,360.24 <sup>B</sup>	32.22 <sup>B</sup>	30.02 <sup>B</sup>	34.07 <sup>A</sup>	40.0 <sup>A</sup>	39.2 <sup>A</sup>	39.9 <sup>A</sup>
Transportation equipment manufacturing - 336	42.5 <sup>D</sup>	25.2 <sup>C</sup>	23.1 <sup>E</sup>	1,285.77 <sup>B</sup>	1,475.89 <sup>B</sup>	1,300.76 <sup>C</sup>	32.99 <sup>B</sup>	36.73 <sup>B</sup>	33.53 <sup>C</sup>	39.0 <sup>A</sup>	40.2 <sup>A</sup>	38.8 <sup>A</sup>
Furniture and related product manufacturing - 337	11.9 <sup>C</sup>	9.1 <sup>D</sup>	9.5 <sup>D</sup>	833.68 <sup>B</sup>	1,207.97 <sup>B</sup>	937.64 <sup>B</sup>	21.66 <sup>B</sup>	30.30 <sup>B</sup>	23.75 <sup>B</sup>	38.5 <sup>A</sup>	39.9 <sup>A</sup>	39.5 <sup>A</sup>
Miscellaneous manufacturing - 339	25.8 <sup>D</sup>	13.4 <sup>D</sup>	10.1 <sup>D</sup>	981.32 <sup>B</sup>	950.11 <sup>B</sup>	1,035.70 <sup>B</sup>	24.79 <sup>B</sup>	25.52 <sup>B</sup>	26.75 <sup>B</sup>	39.6 <sup>A</sup>	37.2 <sup>A</sup>	38.7 <sup>A</sup>
<b>Service producing industries - 41-91N</b>	<b>4,541.9<sup>A</sup></b>	<b>4,687.2<sup>A</sup></b>	<b>4,546.7<sup>A</sup></b>	<b>1,091.31<sup>A</sup></b>	<b>1,136.98<sup>A</sup></b>	<b>1,128.46<sup>A</sup></b>	<b>29.84<sup>A</sup></b>	<b>30.97<sup>A</sup></b>	<b>30.76<sup>A</sup></b>	<b>36.6<sup>A</sup></b>	<b>36.7<sup>A</sup></b>	<b>36.7<sup>A</sup></b>
<b>Trade - 41-45N</b>	<b>665.2<sup>A</sup></b>	<b>601.0<sup>A</sup></b>	<b>612.4<sup>A</sup></b>	<b>1,021.94<sup>A</sup></b>	<b>1,117.87<sup>A</sup></b>	<b>1,085.62<sup>A</sup></b>	<b>26.32<sup>A</sup></b>	<b>28.94<sup>A</sup></b>	<b>27.99<sup>A</sup></b>	<b>38.8<sup>A</sup></b>	<b>38.6<sup>A</sup></b>	<b>38.8<sup>A</sup></b>



Table 6-1 – continued

**Estimates of employment, average hourly earnings and average weekly hours for salaried employees, by industry – Canada**

Industry - NAICS	Employment			Average weekly earnings (including overtime)			Average hourly earnings (including overtime)			Average standard work week		
	Jan. 2010	Dec. 2010 <sup>r</sup>	Jan. 2011 <sup>p</sup>	Jan. 2010	Dec. 2010 <sup>r</sup>	Jan. 2011 <sup>p</sup>	Jan. 2010	Dec. 2010 <sup>r</sup>	Jan. 2011 <sup>p</sup>	Jan. 2010	Dec. 2010 <sup>r</sup>	Jan. 2011 <sup>p</sup>
	in thousands			current dollars			hours					
<b>Wholesale trade - 41</b>	<b>397.0<sup>A</sup></b>	<b>367.9<sup>B</sup></b>	<b>367.7<sup>A</sup></b>	<b>1,174.29<sup>A</sup></b>	<b>1,285.17<sup>A</sup></b>	<b>1,245.20<sup>A</sup></b>	<b>30.15<sup>A</sup></b>	<b>33.28<sup>A</sup></b>	<b>32.14<sup>A</sup></b>	<b>38.9<sup>A</sup></b>	<b>38.6<sup>A</sup></b>	<b>38.7<sup>A</sup></b>
Farm product wholesaler-distributors - 411,4111	4.3 <sup>D</sup>	3.4 <sup>C</sup>	4.6 <sup>B</sup>	821.59 <sup>B</sup>	1,374.05 <sup>B</sup>	1,041.28 <sup>B</sup>	23.07 <sup>C</sup>	33.55 <sup>B</sup>	26.37 <sup>B</sup>	35.6 <sup>B</sup>	41.0 <sup>A</sup>	39.5 <sup>A</sup>
Petroleum product wholesaler-distributors - 412,4121	F	8.8 <sup>D</sup>	10.1 <sup>D</sup>	F	1,629.83 <sup>A</sup>	1,376.40 <sup>B</sup>	F	42.01 <sup>A</sup>	35.92 <sup>B</sup>	F	38.8 <sup>A</sup>	38.3 <sup>A</sup>
Personal and household goods wholesaler-distributors - 414	64.6 <sup>B</sup>	57.5 <sup>B</sup>	61.8 <sup>B</sup>	1,101.68 <sup>A</sup>	1,308.81 <sup>A</sup>	1,155.82 <sup>A</sup>	28.45 <sup>A</sup>	33.97 <sup>B</sup>	30.54 <sup>A</sup>	38.7 <sup>A</sup>	38.5 <sup>A</sup>	37.8 <sup>A</sup>
Motor vehicle and parts wholesaler-distributors - 415	23.1 <sup>C</sup>	31.4 <sup>D</sup>	26.3 <sup>C</sup>	1,144.38 <sup>A</sup>	1,008.83 <sup>B</sup>	1,078.20 <sup>B</sup>	29.24 <sup>A</sup>	26.64 <sup>B</sup>	27.48 <sup>B</sup>	39.1 <sup>A</sup>	37.9 <sup>A</sup>	39.2 <sup>A</sup>
Building material and supplies wholesaler-distributors - 416	64.0 <sup>C</sup>	59.1 <sup>C</sup>	56.1 <sup>C</sup>	1,093.95 <sup>A</sup>	1,183.64 <sup>B</sup>	1,165.44 <sup>B</sup>	27.59 <sup>A</sup>	30.01 <sup>B</sup>	29.67 <sup>B</sup>	39.7 <sup>A</sup>	39.4 <sup>A</sup>	39.3 <sup>A</sup>
Machinery, equipment and supplies wholesaler-distributors - 417	135.0 <sup>B</sup>	121.8 <sup>B</sup>	119.0 <sup>B</sup>	1,339.02 <sup>B</sup>	1,476.40 <sup>A</sup>	1,463.09 <sup>B</sup>	34.75 <sup>B</sup>	38.65 <sup>A</sup>	37.57 <sup>B</sup>	38.5 <sup>A</sup>	38.2 <sup>A</sup>	38.9 <sup>A</sup>
Miscellaneous wholesaler-distributors - 418	44.2 <sup>B</sup>	29.1 <sup>C</sup>	33.9 <sup>C</sup>	1,018.35 <sup>B</sup>	1,291.91 <sup>A</sup>	1,214.65 <sup>A</sup>	25.20 <sup>B</sup>	33.08 <sup>A</sup>	31.56 <sup>A</sup>	40.4 <sup>A</sup>	39.1 <sup>A</sup>	38.5 <sup>A</sup>
Wholesale electronic markets, and agents and brokers - 419,4191	22.3 <sup>B</sup>	15.0 <sup>D</sup>	10.1 <sup>E</sup>	1,272.63 <sup>B</sup>	1,291.97 <sup>B</sup>	1,199.36 <sup>D</sup>	33.71 <sup>B</sup>	33.11 <sup>B</sup>	31.26 <sup>D</sup>	37.8 <sup>A</sup>	39.0 <sup>A</sup>	38.4 <sup>A</sup>
<b>Retail trade - 44-45</b>	<b>268.1<sup>B</sup></b>	<b>233.2<sup>B</sup></b>	<b>244.7<sup>B</sup></b>	<b>796.35<sup>A</sup></b>	<b>853.95<sup>A</sup></b>	<b>845.77<sup>A</sup></b>	<b>20.61<sup>A</sup></b>	<b>22.09<sup>A</sup></b>	<b>21.78<sup>A</sup></b>	<b>38.6<sup>A</sup></b>	<b>38.7<sup>A</sup></b>	<b>38.8<sup>A</sup></b>
Motor vehicle and parts dealers - 441	47.0 <sup>B</sup>	46.3 <sup>C</sup>	50.6 <sup>B</sup>	1,036.91 <sup>A</sup>	1,051.32 <sup>B</sup>	1,026.27 <sup>A</sup>	26.10 <sup>A</sup>	26.34 <sup>B</sup>	25.99 <sup>A</sup>	39.7 <sup>A</sup>	39.9 <sup>A</sup>	39.5 <sup>A</sup>
Furniture and home furnishings stores - 442	16.3 <sup>C</sup>	12.7 <sup>D</sup>	15.6 <sup>D</sup>	699.62 <sup>B</sup>	847.22 <sup>B</sup>	711.59 <sup>B</sup>	18.20 <sup>B</sup>	21.77 <sup>A</sup>	18.75 <sup>B</sup>	38.4 <sup>A</sup>	38.9 <sup>A</sup>	38.0 <sup>A</sup>
Electronics and appliance stores - 443,4431	19.5 <sup>E</sup>	13.0 <sup>E</sup>	13.7 <sup>E</sup>	885.88 <sup>B</sup>	687.26 <sup>B</sup>	744.01 <sup>C</sup>	22.36 <sup>B</sup>	17.77 <sup>B</sup>	19.53 <sup>C</sup>	39.6 <sup>A</sup>	38.7 <sup>B</sup>	38.1 <sup>A</sup>
Building material and garden equipment and supplies dealers - 444	24.1 <sup>C</sup>	17.5 <sup>D</sup>	20.4 <sup>C</sup>	790.70 <sup>A</sup>	918.82 <sup>B</sup>	857.72 <sup>B</sup>	20.08 <sup>A</sup>	22.56 <sup>B</sup>	21.12 <sup>B</sup>	39.4 <sup>A</sup>	40.7 <sup>A</sup>	40.6 <sup>A</sup>
Food and beverage stores - 445	48.1 <sup>D</sup>	34.9 <sup>C</sup>	43.6 <sup>D</sup>	666.43 <sup>B</sup>	814.02 <sup>A</sup>	753.62 <sup>B</sup>	17.44 <sup>B</sup>	21.00 <sup>A</sup>	19.48 <sup>B</sup>	38.2 <sup>A</sup>	38.8 <sup>A</sup>	38.7 <sup>A</sup>
Gasoline stations - 447,4471	7.7 <sup>E</sup>	7.4 <sup>D</sup>	8.0 <sup>D</sup>	600.60 <sup>B</sup>	718.47 <sup>C</sup>	714.23 <sup>C</sup>	17.89 <sup>B</sup>	21.34 <sup>B</sup>	20.20 <sup>C</sup>	33.6 <sup>B</sup>	33.7 <sup>B</sup>	35.4 <sup>B</sup>
Sporting goods, hobby, book and music stores - 451	12.4 <sup>D</sup>	11.5 <sup>D</sup>	10.9 <sup>D</sup>	690.57 <sup>B</sup>	708.77 <sup>A</sup>	706.04 <sup>B</sup>	18.44 <sup>B</sup>	18.58 <sup>A</sup>	18.51 <sup>B</sup>	37.5 <sup>B</sup>	38.1 <sup>A</sup>	38.1 <sup>A</sup>
General merchandise stores - 452	22.5 <sup>C</sup>	30.9 <sup>D</sup>	35.2 <sup>D</sup>	970.76 <sup>B</sup>	806.36 <sup>A</sup>	857.01 <sup>A</sup>	23.84 <sup>B</sup>	20.88 <sup>A</sup>	21.89 <sup>A</sup>	40.7 <sup>A</sup>	38.6 <sup>A</sup>	39.1 <sup>A</sup>
Non-store retailers - 454	10.0 <sup>E</sup>	11.4 <sup>D</sup>	7.5 <sup>E</sup>	812.13 <sup>C</sup>	869.46 <sup>B</sup>	1,068.61 <sup>D</sup>	22.13 <sup>B</sup>	21.92 <sup>B</sup>	26.05 <sup>D</sup>	36.7 <sup>B</sup>	39.7 <sup>A</sup>	41.0 <sup>A</sup>
<b>Transportation and warehousing - 48-49</b>	<b>190.9<sup>B</sup></b>	<b>235.5<sup>B</sup></b>	<b>224.6<sup>B</sup></b>	<b>1,023.35<sup>A</sup></b>	<b>1,078.13<sup>A</sup></b>	<b>1,092.48<sup>A</sup></b>	<b>27.12<sup>A</sup></b>	<b>28.18<sup>A</sup></b>	<b>28.38<sup>A</sup></b>	<b>37.7<sup>A</sup></b>	<b>38.3<sup>A</sup></b>	<b>38.5<sup>A</sup></b>
Air transportation - 481	44.7 <sup>B</sup>	44.4 <sup>B</sup>	45.8 <sup>B</sup>	1,172.96 <sup>A</sup>	1,100.70 <sup>A</sup>	1,125.11 <sup>A</sup>	32.32 <sup>A</sup>	30.53 <sup>A</sup>	31.11 <sup>A</sup>	36.3 <sup>A</sup>	36.0 <sup>A</sup>	36.2 <sup>A</sup>
Rail transportation - 482,4821	F	8.2 <sup>C</sup>	8.3 <sup>C</sup>	1,388.75 <sup>B</sup>	1,650.81 <sup>B</sup>	1,610.48 <sup>A</sup>	33.67 <sup>B</sup>	41.70 <sup>B</sup>	39.93 <sup>B</sup>	41.2 <sup>A</sup>	39.6 <sup>A</sup>	40.3 <sup>A</sup>
Truck transportation - 484	23.8 <sup>D</sup>	28.8 <sup>D</sup>	24.2 <sup>D</sup>	860.95 <sup>A</sup>	884.39 <sup>B</sup>	856.16 <sup>B</sup>	22.10 <sup>A</sup>	23.20 <sup>B</sup>	21.44 <sup>B</sup>	39.0 <sup>A</sup>	38.1 <sup>A</sup>	39.9 <sup>B</sup>
Transit and ground passenger transportation - 485	20.8 <sup>E</sup>	16.1 <sup>D</sup>	15.3 <sup>D</sup>	752.57 <sup>B</sup>	926.92 <sup>C</sup>	939.66 <sup>B</sup>	23.46 <sup>A</sup>	26.88 <sup>B</sup>	26.24 <sup>B</sup>	32.1 <sup>B</sup>	34.5 <sup>B</sup>	35.8 <sup>B</sup>
Support activities for transportation - 488	39.6 <sup>C</sup>	56.9 <sup>D</sup>	53.3 <sup>C</sup>	1,090.46 <sup>A</sup>	1,055.21 <sup>A</sup>	1,041.36 <sup>A</sup>	28.22 <sup>A</sup>	27.27 <sup>A</sup>	26.99 <sup>A</sup>	38.6 <sup>A</sup>	38.7 <sup>A</sup>	38.6 <sup>A</sup>
Couriers and messengers - 492	12.2 <sup>E</sup>	8.0 <sup>D</sup>	10.7 <sup>D</sup>	569.65 <sup>B</sup>	808.74 <sup>C</sup>	949.41 <sup>C</sup>	14.99 <sup>B</sup>	21.30 <sup>C</sup>	24.73 <sup>C</sup>	38.0 <sup>B</sup>	38.0 <sup>B</sup>	38.4 <sup>A</sup>
Warehousing and storage - 493,4931	14.5 <sup>C</sup>	17.2 <sup>C</sup>	13.6 <sup>C</sup>	1,053.61 <sup>C</sup>	990.99 <sup>B</sup>	972.76 <sup>B</sup>	27.07 <sup>C</sup>	25.03 <sup>B</sup>	24.84 <sup>B</sup>	38.9 <sup>A</sup>	39.6 <sup>A</sup>	39.2 <sup>A</sup>
<b>Information and cultural industries - 51</b>	<b>214.9<sup>B</sup></b>	<b>201.1<sup>B</sup></b>	<b>241.5<sup>A</sup></b>	<b>1,144.92<sup>A</sup></b>	<b>1,300.16<sup>A</sup></b>	<b>1,163.86<sup>A</sup></b>	<b>29.69<sup>B</sup></b>	<b>33.91<sup>A</sup></b>	<b>31.11<sup>A</sup></b>	<b>38.6<sup>A</sup></b>	<b>38.3<sup>A</sup></b>	<b>37.4<sup>A</sup></b>
Broadcasting (except Internet) - 515	27.4 <sup>D</sup>	F	F	1,003.02 <sup>C</sup>	1,136.56 <sup>B</sup>	F	26.92 <sup>C</sup>	27.39 <sup>C</sup>	F	37.3 <sup>A</sup>	41.5 <sup>C</sup>	F
Telecommunications - 517	86.8 <sup>C</sup>	75.2 <sup>C</sup>	71.2 <sup>B</sup>	1,087.72 <sup>C</sup>	1,380.89 <sup>A</sup>	1,325.42 <sup>A</sup>	27.69 <sup>C</sup>	36.24 <sup>A</sup>	34.19 <sup>A</sup>	39.3 <sup>A</sup>	38.1 <sup>A</sup>	38.8 <sup>A</sup>
Data processing, hosting, and related services - 518,5182	11.1 <sup>C</sup>	11.8 <sup>C</sup>	13.0 <sup>B</sup>	1,427.74 <sup>B</sup>	1,518.10 <sup>B</sup>	1,496.44 <sup>A</sup>	35.94 <sup>B</sup>	38.77 <sup>B</sup>	37.78 <sup>A</sup>	39.7 <sup>A</sup>	39.2 <sup>A</sup>	39.6 <sup>A</sup>
Other information services - 519,5191	13.1 <sup>D</sup>	15.5 <sup>C</sup>	18.6 <sup>B</sup>	1,167.48 <sup>B</sup>	1,208.10 <sup>A</sup>	1,200.14 <sup>B</sup>	30.45 <sup>A</sup>	33.82 <sup>A</sup>	34.06 <sup>B</sup>	38.3 <sup>A</sup>	35.7 <sup>A</sup>	35.2 <sup>A</sup>
<b>Finance and insurance - 52</b>	<b>427.0<sup>B</sup></b>	<b>458.1<sup>A</sup></b>	<b>464.9<sup>A</sup></b>	<b>1,204.77<sup>A</sup></b>	<b>1,209.77<sup>A</sup></b>	<b>1,209.40<sup>A</sup></b>	<b>33.01<sup>A</sup></b>	<b>32.82<sup>A</sup></b>	<b>32.56<sup>A</sup></b>	<b>36.5<sup>A</sup></b>	<b>36.9<sup>A</sup></b>	<b>37.1<sup>A</sup></b>
Credit intermediation and related activities - 522	207.3 <sup>B</sup>	219.5 <sup>B</sup>	225.4 <sup>B</sup>	1,202.21 <sup>A</sup>	1,058.69 <sup>A</sup>	1,128.72 <sup>A</sup>	32.85 <sup>A</sup>	28.53 <sup>A</sup>	30.26 <sup>A</sup>	36.6 <sup>A</sup>	37.1 <sup>A</sup>	37.3 <sup>A</sup>
Insurance carriers and related activities - 524	150.0 <sup>A</sup>	152.0 <sup>A</sup>	152.7 <sup>A</sup>	1,077.00 <sup>A</sup>	1,183.52 <sup>A</sup>	1,132.54 <sup>A</sup>	29.77 <sup>A</sup>	32.68 <sup>A</sup>	31.00 <sup>A</sup>	36.2 <sup>A</sup>	36.2 <sup>A</sup>	36.5 <sup>A</sup>
<b>Real estate and rental and leasing - 53</b>	<b>125.3<sup>B</sup></b>	<b>123.4<sup>B</sup></b>	<b>115.9<sup>B</sup></b>	<b>858.32<sup>B</sup></b>	<b>940.40<sup>A</sup></b>	<b>970.19<sup>A</sup></b>	<b>23.17<sup>A</sup></b>	<b>25.22<sup>A</sup></b>	<b>26.11<sup>A</sup></b>	<b>37.0<sup>A</sup></b>	<b>37.3<sup>A</sup></b>	<b>37.2<sup>A</sup></b>
Real estate - 531	99.9 <sup>B</sup>	98.9 <sup>B</sup>	91.6 <sup>B</sup>	797.70 <sup>B</sup>	879.48 <sup>B</sup>	901.22 <sup>A</sup>	21.67 <sup>B</sup>	23.83 <sup>B</sup>	24.38 <sup>B</sup>	36.8 <sup>A</sup>	36.9 <sup>A</sup>	37.0 <sup>A</sup>
Rental and leasing services - 532	20.4 <sup>D</sup>	19.8 <sup>D</sup>	20.0 <sup>D</sup>	1,062.97 <sup>B</sup>	1,250.20 <sup>B</sup>	1,272.04 <sup>B</sup>	28.06 <sup>B</sup>	32.20 <sup>B</sup>	33.17 <sup>B</sup>	37.9 <sup>A</sup>	38.8 <sup>A</sup>	38.3 <sup>A</sup>
<b>Professional, scientific and technical services - 54,541</b>	<b>463.0<sup>A</sup></b>	<b>445.6<sup>A</sup></b>	<b>431.7<sup>A</sup></b>	<b>1,274.06<sup>A</sup></b>	<b>1,366.97<sup>A</sup></b>	<b>1,337.35<sup>A</sup></b>	<b>33.85<sup>A</sup></b>	<b>36.29<sup>A</sup></b>	<b>35.50<sup>A</sup></b>	<b>37.6<sup>A</sup></b>	<b>37.7<sup>A</sup></b>	<b>37.7<sup>A</sup></b>

Table 6-1 – continued

**Estimates of employment, average hourly earnings and average weekly hours for salaried employees, by industry — Canada**

Industry - NAICS	Employment			Average weekly earnings (including overtime)			Average hourly earnings (including overtime)			Average standard work week		
	Jan. 2010	Dec. 2010 <sup>r</sup>	Jan. 2011 <sup>p</sup>	Jan. 2010	Dec. 2010 <sup>r</sup>	Jan. 2011 <sup>p</sup>	Jan. 2010	Dec. 2010 <sup>r</sup>	Jan. 2011 <sup>p</sup>	Jan. 2010	Dec. 2010 <sup>r</sup>	Jan. 2011 <sup>p</sup>
	in thousands			current dollars						hours		
<b>Administrative and support, waste management and remediation services - 56</b>	<b>169.0<sup>B</sup></b>	<b>203.1<sup>C</sup></b>	<b>175.1<sup>B</sup></b>	<b>1,000.17<sup>A</sup></b>	<b>1,112.83<sup>A</sup></b>	<b>1,055.33<sup>B</sup></b>	<b>26.38<sup>A</sup></b>	<b>29.41<sup>A</sup></b>	<b>27.72<sup>B</sup></b>	<b>37.9<sup>A</sup></b>	<b>37.8<sup>A</sup></b>	<b>38.1<sup>A</sup></b>
Administrative and support services - 561	156.5 <sup>B</sup>	187.3 <sup>C</sup>	165.6 <sup>C</sup>	1,003.24 <sup>A</sup>	1,095.67 <sup>A</sup>	1,035.92 <sup>B</sup>	26.50 <sup>A</sup>	28.97 <sup>A</sup>	27.26 <sup>B</sup>	37.9 <sup>A</sup>	37.8 <sup>A</sup>	38.0 <sup>A</sup>
<b>Educational services - 61,611</b>	<b>1,040.3<sup>A</sup></b>	<b>1,094.9<sup>A</sup></b>	<b>1,039.5<sup>A</sup></b>	<b>995.68<sup>A</sup></b>	<b>1,003.76<sup>A</sup></b>	<b>1,042.53<sup>A</sup></b>	<b>30.25<sup>A</sup></b>	<b>29.72<sup>A</sup></b>	<b>30.97<sup>A</sup></b>	<b>32.9<sup>A</sup></b>	<b>33.8<sup>A</sup></b>	<b>33.7<sup>A</sup></b>
<b>Education special - 611N</b>	<b>511.6<sup>A</sup></b>	<b>553.0<sup>A</sup></b>	<b>548.3<sup>A</sup></b>	<b>1,292.58<sup>A</sup></b>	<b>1,290.65<sup>A</sup></b>	<b>1,309.25<sup>A</sup></b>	<b>38.68<sup>A</sup></b>	<b>36.99<sup>A</sup></b>	<b>37.97<sup>A</sup></b>	<b>33.4<sup>A</sup></b>	<b>34.9<sup>A</sup></b>	<b>34.5<sup>A</sup></b>
<b>Health care and social assistance - 62</b>	<b>212.2<sup>C</sup></b>	<b>275.0<sup>C</sup></b>	<b>246.7<sup>C</sup></b>	<b>962.55<sup>A</sup></b>	<b>948.02<sup>A</sup></b>	<b>933.50<sup>A</sup></b>	<b>27.07<sup>A</sup></b>	<b>26.31<sup>A</sup></b>	<b>26.09<sup>A</sup></b>	<b>35.6<sup>A</sup></b>	<b>36.0<sup>A</sup></b>	<b>35.8<sup>A</sup></b>
Ambulatory health care services - 621	93.2 <sup>D</sup>	90.7 <sup>D</sup>	90.5 <sup>D</sup>	1,006.08 <sup>B</sup>	931.47 <sup>B</sup>	913.46 <sup>B</sup>	28.69 <sup>B</sup>	26.76 <sup>B</sup>	26.32 <sup>B</sup>	35.1 <sup>A</sup>	34.8 <sup>A</sup>	34.7 <sup>A</sup>
Hospitals - 622	F	F	F	1,209.52 <sup>C</sup>	1,203.76 <sup>B</sup>	1,056.59 <sup>B</sup>	32.71 <sup>C</sup>	32.42 <sup>B</sup>	28.74 <sup>B</sup>	37.0 <sup>A</sup>	37.1 <sup>A</sup>	36.8 <sup>A</sup>
Nursing and residential care facilities - 623	25.4 <sup>D</sup>	60.0 <sup>D</sup>	50.7 <sup>D</sup>	989.00 <sup>A</sup>	910.39 <sup>A</sup>	937.46 <sup>A</sup>	27.65 <sup>A</sup>	25.06 <sup>A</sup>	25.42 <sup>A</sup>	35.8 <sup>A</sup>	36.3 <sup>A</sup>	36.9 <sup>A</sup>
Social assistance - 624	78.8 <sup>C</sup>	69.9 <sup>C</sup>	73.9 <sup>C</sup>	856.00 <sup>A</sup>	803.43 <sup>A</sup>	902.60 <sup>A</sup>	23.91 <sup>A</sup>	22.00 <sup>A</sup>	25.13 <sup>A</sup>	35.8 <sup>A</sup>	36.5 <sup>A</sup>	35.9 <sup>A</sup>
<b>Arts, entertainment and recreation - 71</b>	<b>61.7<sup>B</sup></b>	<b>60.1<sup>B</sup></b>	<b>67.3<sup>B</sup></b>	<b>1,028.69<sup>A</sup></b>	<b>999.98<sup>A</sup></b>	<b>996.32<sup>A</sup></b>	<b>27.40<sup>A</sup></b>	<b>27.16<sup>A</sup></b>	<b>27.54<sup>B</sup></b>	<b>37.5<sup>A</sup></b>	<b>36.8<sup>A</sup></b>	<b>36.2<sup>A</sup></b>
Heritage institutions - 712,7121	11.7 <sup>B</sup>	F	10.1 <sup>B</sup>	957.03 <sup>A</sup>	F	1,059.85 <sup>B</sup>	26.36 <sup>A</sup>	F	29.57 <sup>A</sup>	36.3 <sup>A</sup>	F	35.8 <sup>A</sup>
Amusement, gambling and recreation industries - 713	29.1 <sup>B</sup>	25.9 <sup>B</sup>	33.7 <sup>B</sup>	1,027.40 <sup>B</sup>	1,070.20 <sup>A</sup>	997.75 <sup>B</sup>	27.06 <sup>B</sup>	27.50 <sup>A</sup>	26.13 <sup>B</sup>	38.0 <sup>A</sup>	38.9 <sup>A</sup>	38.2 <sup>A</sup>
<b>Accommodation and food services - 72</b>	<b>90.6<sup>B</sup></b>	<b>97.8<sup>B</sup></b>	<b>91.7<sup>B</sup></b>	<b>685.15<sup>A</sup></b>	<b>727.02<sup>A</sup></b>	<b>692.18<sup>A</sup></b>	<b>17.95<sup>A</sup></b>	<b>19.01<sup>A</sup></b>	<b>18.51<sup>A</sup></b>	<b>38.2<sup>A</sup></b>	<b>38.2<sup>A</sup></b>	<b>37.4<sup>A</sup></b>
Accommodation services - 721	22.1 <sup>B</sup>	23.7 <sup>C</sup>	21.6 <sup>C</sup>	913.29 <sup>B</sup>	936.12 <sup>B</sup>	853.90 <sup>B</sup>	22.99 <sup>B</sup>	23.95 <sup>B</sup>	22.04 <sup>B</sup>	39.7 <sup>A</sup>	39.1 <sup>A</sup>	38.7 <sup>A</sup>
Food services and drinking places - 722	68.5 <sup>B</sup>	74.2 <sup>B</sup>	70.1 <sup>B</sup>	611.55 <sup>A</sup>	660.23 <sup>A</sup>	642.24 <sup>A</sup>	16.24 <sup>A</sup>	17.39 <sup>A</sup>	17.36 <sup>A</sup>	37.7 <sup>A</sup>	38.0 <sup>A</sup>	37.0 <sup>A</sup>
<b>Other services (except public administration) - 81</b>	<b>143.2<sup>B</sup></b>	<b>151.1<sup>B</sup></b>	<b>107.2<sup>D</sup></b>	<b>1,002.88<sup>A</sup></b>	<b>1,025.09<sup>A</sup></b>	<b>960.67<sup>B</sup></b>	<b>27.44<sup>A</sup></b>	<b>27.69<sup>A</sup></b>	<b>25.70<sup>B</sup></b>	<b>36.6<sup>A</sup></b>	<b>37.0<sup>A</sup></b>	<b>37.4<sup>A</sup></b>
Repair and maintenance - 811	25.3 <sup>D</sup>	28.2 <sup>D</sup>	27.9 <sup>D</sup>	767.83 <sup>B</sup>	900.27 <sup>B</sup>	877.53 <sup>B</sup>	20.30 <sup>A</sup>	23.58 <sup>B</sup>	22.54 <sup>A</sup>	37.8 <sup>A</sup>	38.2 <sup>A</sup>	38.9 <sup>A</sup>
Personal and laundry services - 812	20.1 <sup>D</sup>	22.6 <sup>D</sup>	17.1 <sup>D</sup>	797.20 <sup>C</sup>	549.11 <sup>B</sup>	639.63 <sup>C</sup>	21.21 <sup>C</sup>	14.87 <sup>C</sup>	18.11 <sup>C</sup>	37.6 <sup>A</sup>	36.9 <sup>A</sup>	35.3 <sup>A</sup>
Grant-making, civic, and professional and similar organizations excluding religion - 813	97.8 <sup>B</sup>	100.3 <sup>B</sup>	62.1 <sup>E</sup>	1,105.91 <sup>A</sup>	1,167.57 <sup>A</sup>	1,086.56 <sup>B</sup>	30.71 <sup>A</sup>	31.80 <sup>A</sup>	29.17 <sup>B</sup>	36.0 <sup>A</sup>	36.7 <sup>A</sup>	37.3 <sup>A</sup>
<b>Public administration - 91</b>	<b>674.0<sup>A</sup></b>	<b>684.2<sup>A</sup></b>	<b>672.7<sup>A</sup></b>	<b>1,259.91<sup>A</sup></b>	<b>1,305.99<sup>A</sup></b>	<b>1,281.46<sup>A</sup></b>	<b>33.42<sup>A</sup></b>	<b>34.93<sup>A</sup></b>	<b>34.40<sup>A</sup></b>	<b>37.7<sup>A</sup></b>	<b>37.4<sup>A</sup></b>	<b>37.3<sup>A</sup></b>
Federal government public administration - 911	291.5 <sup>A</sup>	295.3 <sup>A</sup>	289.5 <sup>A</sup>	1,322.32 <sup>A</sup>	1,389.99 <sup>A</sup>	1,345.60 <sup>A</sup>	34.41 <sup>A</sup>	35.73 <sup>A</sup>	35.14 <sup>A</sup>	38.4 <sup>A</sup>	38.9 <sup>A</sup>	38.3 <sup>A</sup>
Provincial and territorial public administration - 912	232.6 <sup>A</sup>	236.3 <sup>A</sup>	235.3 <sup>A</sup>	1,198.39 <sup>A</sup>	1,267.71 <sup>A</sup>	1,249.91 <sup>A</sup>	32.02 <sup>A</sup>	34.88 <sup>A</sup>	34.01 <sup>A</sup>	37.4 <sup>A</sup>	36.3 <sup>A</sup>	36.8 <sup>A</sup>
Local, municipal and regional public administration - 913	136.1 <sup>B</sup>	133.5 <sup>B</sup>	129.9 <sup>C</sup>	1,281.75 <sup>A</sup>	1,270.04 <sup>A</sup>	1,269.95 <sup>A</sup>	35.06 <sup>A</sup>	35.22 <sup>A</sup>	35.05 <sup>A</sup>	36.6 <sup>A</sup>	36.1 <sup>A</sup>	36.2 <sup>A</sup>
Aboriginal public administration - 914	13.8 <sup>E</sup>	19.1 <sup>C</sup>	18.0 <sup>D</sup>	763.93 <sup>B</sup>	732.48 <sup>A</sup>	744.56 <sup>A</sup>	20.09 <sup>B</sup>	20.22 <sup>A</sup>	21.58 <sup>A</sup>	38.0 <sup>A</sup>	36.2 <sup>A</sup>	34.5 <sup>A</sup>

Note(s): Refer to survey overview

**Table 6-2**  
**Estimates of employment, average hourly earnings and average weekly hours for salaried employees, by industry**  
**— Newfoundland and Labrador**

Industry - NAICS	Employment			Average weekly earnings (including overtime)			Average hourly earnings (including overtime)			Average standard work week		
	Jan. 2010	Dec. 2010 <sup>r</sup>	Jan. 2011 <sup>p</sup>	Jan. 2010	Dec. 2010 <sup>r</sup>	Jan. 2011 <sup>p</sup>	Jan. 2010	Dec. 2010 <sup>r</sup>	Jan. 2011 <sup>p</sup>	Jan. 2010	Dec. 2010 <sup>r</sup>	Jan. 2011 <sup>p</sup>
	in thousands			current dollars						hours		
<b>Industrial aggregate excluding unclassified businesses - 11-91N</b>	<b>69.3<sup>A</sup></b>	<b>73.4<sup>A</sup></b>	<b>70.8<sup>A</sup></b>	<b>1,095.55<sup>A</sup></b>	<b>1,135.28<sup>A</sup></b>	<b>1,118.81<sup>A</sup></b>	<b>29.89<sup>A</sup></b>	<b>31.01<sup>A</sup></b>	<b>30.83<sup>A</sup></b>	<b>36.7<sup>A</sup></b>	<b>36.6<sup>A</sup></b>	<b>36.3<sup>A</sup></b>
<b>Goods producing industries - 11-33N</b>	<b>8.0<sup>D</sup></b>	<b>7.6<sup>B</sup></b>	<b>7.2<sup>B</sup></b>	<b>1,470.48<sup>A</sup></b>	<b>1,388.08<sup>A</sup></b>	<b>1,362.68<sup>A</sup></b>	<b>36.71<sup>A</sup></b>	<b>35.90<sup>A</sup></b>	<b>35.58<sup>A</sup></b>	<b>40.1<sup>A</sup></b>	<b>38.7<sup>A</sup></b>	<b>38.3<sup>A</sup></b>
<b>Construction - 23</b>	<b>2.0<sup>D</sup></b>	<b>2.1<sup>C</sup></b>	<b>1.9<sup>B</sup></b>	<b>1,144.79<sup>A</sup></b>	<b>1,105.83<sup>B</sup></b>	<b>1,073.61<sup>B</sup></b>	<b>27.33<sup>A</sup></b>	<b>28.46<sup>B</sup></b>	<b>27.24<sup>A</sup></b>	<b>41.9<sup>A</sup></b>	<b>38.9<sup>A</sup></b>	<b>39.4<sup>A</sup></b>
Construction of buildings - 236	0.4 <sup>D</sup>	F	0.4 <sup>E</sup>	1,054.31 <sup>C</sup>	F	897.20 <sup>D</sup>	28.46 <sup>B</sup>	F	25.40 <sup>C</sup>	37.1 <sup>A</sup>	F	35.3 <sup>B</sup>
Heavy and civil engineering construction - 237	1.0 <sup>A</sup>	1.5 <sup>D</sup>	1.1 <sup>A</sup>	1,182.64 <sup>A</sup>	1,159.97 <sup>B</sup>	1,180.01 <sup>A</sup>	28.55 <sup>A</sup>	29.34 <sup>B</sup>	28.97 <sup>A</sup>	41.4 <sup>A</sup>	39.5 <sup>A</sup>	40.7 <sup>A</sup>
Specialty trade contractors - 238	F	F	0.4 <sup>E</sup>	1,142.49 <sup>B</sup>	1,197.46 <sup>C</sup>	950.59 <sup>D</sup>	24.88 <sup>B</sup>	31.47 <sup>C</sup>	24.07 <sup>D</sup>	45.9 <sup>B</sup>	38.0 <sup>A</sup>	39.5 <sup>A</sup>
<b>Manufacturing - 31-33</b>	<b>1.7<sup>C</sup></b>	<b>2.3<sup>C</sup></b>	<b>2.0<sup>C</sup></b>	<b>1,222.84<sup>B</sup></b>	<b>1,212.40<sup>A</sup></b>	<b>1,186.01<sup>B</sup></b>	<b>32.03<sup>A</sup></b>	<b>31.00<sup>A</sup></b>	<b>32.38<sup>B</sup></b>	<b>38.2<sup>A</sup></b>	<b>39.1<sup>A</sup></b>	<b>36.6<sup>A</sup></b>
<b>Non-durable goods - 311N</b>	<b>1.2<sup>D</sup></b>	<b>1.9<sup>C</sup></b>	<b>1.6<sup>C</sup></b>	<b>1,241.18<sup>B</sup></b>	<b>1,077.82<sup>A</sup></b>	<b>973.00<sup>C</sup></b>	<b>32.84<sup>B</sup></b>	<b>27.69<sup>A</sup></b>	<b>27.23<sup>C</sup></b>	<b>37.8<sup>A</sup></b>	<b>38.9<sup>A</sup></b>	<b>35.7<sup>B</sup></b>
Food manufacturing - 311	F	1.2 <sup>D</sup>	0.6 <sup>D</sup>	F	932.62 <sup>A</sup>	918.94 <sup>B</sup>	F	23.90 <sup>A</sup>	24.32 <sup>B</sup>	F	39.0 <sup>A</sup>	37.8 <sup>A</sup>
<b>Durable goods - 321N</b>	<b>0.5<sup>B</sup></b>	<b>0.4<sup>D</sup></b>	<b>0.4<sup>B</sup></b>	<b>1,182.32<sup>A</sup></b>	<b>1,894.37<sup>B</sup></b>	<b>1,961.15<sup>A</sup></b>	<b>30.29<sup>A</sup></b>	<b>47.28<sup>B</sup></b>	<b>49.20<sup>A</sup></b>	<b>39.0<sup>A</sup></b>	<b>40.1<sup>A</sup></b>	<b>39.9<sup>A</sup></b>
<b>Service producing industries - 41-91N</b>	<b>61.3<sup>A</sup></b>	<b>65.8<sup>A</sup></b>	<b>63.6<sup>A</sup></b>	<b>1,046.64<sup>A</sup></b>	<b>1,106.10<sup>A</sup></b>	<b>1,091.07<sup>A</sup></b>	<b>28.90<sup>A</sup></b>	<b>30.41<sup>A</sup></b>	<b>30.26<sup>A</sup></b>	<b>36.2<sup>A</sup></b>	<b>36.4<sup>A</sup></b>	<b>36.1<sup>A</sup></b>
<b>Trade - 41-45N</b>	<b>6.8<sup>B</sup></b>	<b>5.8<sup>B</sup></b>	<b>6.2<sup>B</sup></b>	<b>873.72<sup>A</sup></b>	<b>963.13<sup>A</sup></b>	<b>897.85<sup>A</sup></b>	<b>22.00<sup>A</sup></b>	<b>24.50<sup>A</sup></b>	<b>22.87<sup>A</sup></b>	<b>39.7<sup>A</sup></b>	<b>39.3<sup>A</sup></b>	<b>39.3<sup>A</sup></b>
<b>Wholesale trade - 41</b>	<b>2.7<sup>B</sup></b>	<b>2.5<sup>C</sup></b>	<b>2.5<sup>B</sup></b>	<b>974.50<sup>A</sup></b>	<b>1,136.08<sup>B</sup></b>	<b>1,043.55<sup>A</sup></b>	<b>25.19<sup>B</sup></b>	<b>29.06<sup>B</sup></b>	<b>26.32<sup>A</sup></b>	<b>38.7<sup>A</sup></b>	<b>39.1<sup>A</sup></b>	<b>39.6<sup>A</sup></b>
Machinery, equipment and supplies wholesaler-distributors - 417	1.2 <sup>B</sup>	1.1 <sup>C</sup>	1.0 <sup>C</sup>	1,179.77 <sup>B</sup>	1,256.82 <sup>B</sup>	1,146.39 <sup>B</sup>	30.86 <sup>B</sup>	32.72 <sup>B</sup>	28.94 <sup>B</sup>	38.2 <sup>A</sup>	38.4 <sup>A</sup>	39.6 <sup>A</sup>
<b>Retail trade - 44-45</b>	<b>4.2<sup>C</sup></b>	<b>3.3<sup>B</sup></b>	<b>3.6<sup>B</sup></b>	<b>809.20<sup>B</sup></b>	<b>833.74<sup>B</sup></b>	<b>797.16<sup>A</sup></b>	<b>20.05<sup>B</sup></b>	<b>21.12<sup>B</sup></b>	<b>20.45<sup>A</sup></b>	<b>40.4<sup>A</sup></b>	<b>39.5<sup>A</sup></b>	<b>39.0<sup>A</sup></b>
Motor vehicle and parts dealers - 441	1.2 <sup>E</sup>	1.1 <sup>C</sup>	1.1 <sup>C</sup>	831.95 <sup>B</sup>	790.49 <sup>D</sup>	825.54 <sup>C</sup>	19.31 <sup>C</sup>	19.83 <sup>D</sup>	20.59 <sup>C</sup>	43.1 <sup>B</sup>	39.9 <sup>A</sup>	40.1 <sup>A</sup>
Food and beverage stores - 445	0.7 <sup>D</sup>	0.6 <sup>D</sup>	0.7 <sup>D</sup>	849.94 <sup>D</sup>	740.69 <sup>B</sup>	710.18 <sup>B</sup>	21.80 <sup>D</sup>	18.79 <sup>B</sup>	17.90 <sup>B</sup>	39.0 <sup>A</sup>	39.4 <sup>A</sup>	39.7 <sup>A</sup>
Sporting goods, hobby, book and music stores - 451	F	F	F	F	F	F	F	F	F	F	F	F
Miscellaneous store retailers - 453	0.1 <sup>D</sup>	F	0.1 <sup>E</sup>	625.72 <sup>C</sup>	F	810.75 <sup>B</sup>	17.37 <sup>C</sup>	F	21.06 <sup>B</sup>	36.0 <sup>A</sup>	F	38.5 <sup>A</sup>
Non-store retailers - 454	F	F	F	F	F	F	F	F	F	F	F	F
<b>Transportation and warehousing - 48-49</b>	<b>2.8<sup>B</sup></b>	<b>4.3<sup>B</sup></b>	<b>4.0<sup>B</sup></b>	<b>1,012.48<sup>B</sup></b>	<b>1,115.89<sup>A</sup></b>	<b>1,035.63<sup>A</sup></b>	<b>26.04<sup>B</sup></b>	<b>28.56<sup>A</sup></b>	<b>27.00<sup>A</sup></b>	<b>38.9<sup>A</sup></b>	<b>39.1<sup>A</sup></b>	<b>38.4<sup>A</sup></b>
Air transportation - 481	0.8 <sup>B</sup>	0.8 <sup>A</sup>	0.8 <sup>A</sup>	1,051.28 <sup>A</sup>	1,171.25 <sup>A</sup>	1,042.68 <sup>A</sup>	27.85 <sup>A</sup>	30.66 <sup>A</sup>	27.30 <sup>A</sup>	37.8 <sup>A</sup>	38.2 <sup>A</sup>	38.2 <sup>A</sup>
Truck transportation - 484	0.2 <sup>D</sup>	0.4 <sup>E</sup>	0.3 <sup>E</sup>	811.52 <sup>B</sup>	941.23 <sup>B</sup>	790.90 <sup>B</sup>	18.01 <sup>B</sup>	22.77 <sup>B</sup>	19.60 <sup>B</sup>	45.1 <sup>B</sup>	41.3 <sup>B</sup>	40.3 <sup>A</sup>
Support activities for transportation - 488	0.5 <sup>C</sup>	F	1.1 <sup>E</sup>	1,308.99 <sup>B</sup>	F	1,110.47 <sup>B</sup>	32.17 <sup>B</sup>	F	28.56 <sup>B</sup>	40.7 <sup>A</sup>	F	38.9 <sup>A</sup>
<b>Information and cultural industries - 51</b>	<b>2.6<sup>B</sup></b>	<b>2.3<sup>B</sup></b>	<b>3.0<sup>A</sup></b>	<b>1,109.68<sup>A</sup></b>	<b>1,136.48<sup>A</sup></b>	<b>1,021.22<sup>A</sup></b>	<b>30.19<sup>A</sup></b>	<b>30.93<sup>A</sup></b>	<b>28.75<sup>A</sup></b>	<b>36.8<sup>A</sup></b>	<b>36.7<sup>A</sup></b>	<b>35.5<sup>A</sup></b>
Telecommunications - 517	x	x	1.2 <sup>A</sup>	x	x	1,312.37 <sup>A</sup>	x	x	34.55 <sup>A</sup>	x	x	38.0 <sup>A</sup>
<b>Finance and insurance - 52</b>	<b>4.3<sup>B</sup></b>	<b>4.4<sup>C</sup></b>	<b>4.3<sup>B</sup></b>	<b>1,086.32<sup>A</sup></b>	<b>1,061.96<sup>A</sup></b>	<b>1,203.64<sup>A</sup></b>	<b>29.50<sup>A</sup></b>	<b>28.52<sup>A</sup></b>	<b>33.90<sup>A</sup></b>	<b>36.8<sup>A</sup></b>	<b>37.2<sup>A</sup></b>	<b>35.5<sup>A</sup></b>
Credit intermediation and related activities - 522	2.9 <sup>C</sup>	3.2 <sup>D</sup>	3.0 <sup>C</sup>	1,166.27 <sup>B</sup>	1,057.32 <sup>A</sup>	1,296.52 <sup>B</sup>	31.39 <sup>B</sup>	28.31 <sup>A</sup>	35.33 <sup>B</sup>	37.2 <sup>A</sup>	37.3 <sup>A</sup>	36.7 <sup>A</sup>
<b>Professional, scientific and technical services - 54,541</b>	<b>3.3<sup>B</sup></b>	<b>3.6<sup>C</sup></b>	<b>3.6<sup>B</sup></b>	<b>1,113.41<sup>A</sup></b>	<b>1,244.39<sup>A</sup></b>	<b>1,200.57<sup>A</sup></b>	<b>29.71<sup>A</sup></b>	<b>33.05<sup>B</sup></b>	<b>31.82<sup>A</sup></b>	<b>37.5<sup>A</sup></b>	<b>37.6<sup>A</sup></b>	<b>37.7<sup>A</sup></b>
<b>Administrative and support, waste management and remediation services - 56</b>	<b>1.9<sup>B</sup></b>	<b>1.8<sup>C</sup></b>	<b>1.7<sup>C</sup></b>	<b>1,207.24<sup>A</sup></b>	<b>1,300.25<sup>A</sup></b>	<b>1,155.22<sup>B</sup></b>	<b>30.79<sup>A</sup></b>	<b>32.21<sup>A</sup></b>	<b>28.90<sup>A</sup></b>	<b>39.2<sup>A</sup></b>	<b>40.4<sup>A</sup></b>	<b>40.0<sup>A</sup></b>
Administrative and support services - 561	1.8 <sup>B</sup>	1.7 <sup>C</sup>	1.7 <sup>C</sup>	1,222.03 <sup>A</sup>	1,302.14 <sup>A</sup>	1,155.89 <sup>B</sup>	31.11 <sup>A</sup>	32.17 <sup>A</sup>	28.90 <sup>A</sup>	39.3 <sup>A</sup>	40.5 <sup>A</sup>	40.0 <sup>A</sup>
<b>Education special - 611N</b>	<b>9.5<sup>A</sup></b>	<b>9.1<sup>C</sup></b>	<b>8.7<sup>B</sup></b>	<b>1,128.75<sup>A</sup></b>	<b>1,290.28<sup>A</sup></b>	<b>1,348.49<sup>A</sup></b>	<b>33.87<sup>A</sup></b>	<b>39.85<sup>A</sup></b>	<b>41.68<sup>A</sup></b>	<b>33.3<sup>A</sup></b>	<b>32.4<sup>A</sup></b>	<b>32.4<sup>A</sup></b>
<b>Health care and social assistance - 62</b>	<b>2.5<sup>D</sup></b>	<b>4.2<sup>D</sup></b>	<b>3.7<sup>C</sup></b>	<b>928.34<sup>B</sup></b>	<b>964.44<sup>B</sup></b>	<b>932.49<sup>B</sup></b>	<b>25.58<sup>B</sup></b>	<b>25.54<sup>B</sup></b>	<b>24.96<sup>B</sup></b>	<b>36.3<sup>A</sup></b>	<b>37.8<sup>A</sup></b>	<b>37.4<sup>A</sup></b>
Ambulatory health care services - 621	F	1.6 <sup>D</sup>	1.6 <sup>D</sup>	912.40 <sup>B</sup>	807.70 <sup>C</sup>	876.32 <sup>C</sup>	25.32 <sup>B</sup>	21.51 <sup>C</sup>	23.65 <sup>C</sup>	36.0 <sup>A</sup>	37.6 <sup>A</sup>	37.1 <sup>A</sup>
Hospitals - 622	x	x	x	x	x	x	x	x	x	x	x	x
Nursing and residential care facilities - 623	x	x	x	x	x	x	x	x	x	x	x	x
Amusement, gambling and recreation industries - 713	0.1 <sup>E</sup>	F	F	876.36 <sup>C</sup>	830.69 <sup>B</sup>	884.24 <sup>C</sup>	23.02 <sup>C</sup>	24.99 <sup>B</sup>	21.05 <sup>B</sup>	38.1 <sup>A</sup>	33.2 <sup>C</sup>	42.0 <sup>B</sup>

Table 6-2 – continued

**Estimates of employment, average hourly earnings and average weekly hours for salaried employees, by industry  
— Newfoundland and Labrador**

Industry - NAICS	Employment			Average weekly earnings (including overtime)			Average hourly earnings (including overtime)			Average standard work week		
	Jan. 2010	Dec. 2010 <sup>r</sup>	Jan. 2011 <sup>p</sup>	Jan. 2010	Dec. 2010 <sup>r</sup>	Jan. 2011 <sup>p</sup>	Jan. 2010	Dec. 2010 <sup>r</sup>	Jan. 2011 <sup>p</sup>	Jan. 2010	Dec. 2010 <sup>r</sup>	Jan. 2011 <sup>p</sup>
	in thousands			current dollars						hours		
<b>Accommodation and food services - 72</b>	<b>0.7<sup>C</sup></b>	<b>1.0<sup>C</sup></b>	<b>1.1<sup>C</sup></b>	<b>720.78<sup>B</sup></b>	<b>897.53<sup>B</sup></b>	<b>739.97<sup>B</sup></b>	<b>19.65<sup>B</sup></b>	<b>21.73<sup>B</sup></b>	<b>19.00<sup>B</sup></b>	<b>36.7<sup>A</sup></b>	<b>41.3<sup>A</sup></b>	<b>39.0<sup>A</sup></b>
Accommodation services - 721	0.3 <sup>D</sup>	0.3 <sup>D</sup>	0.3 <sup>D</sup>	886.84 <sup>C</sup>	1,121.58 <sup>B</sup>	962.21 <sup>B</sup>	27.08 <sup>C</sup>	27.52 <sup>B</sup>	25.47 <sup>B</sup>	32.8 <sup>C</sup>	40.8 <sup>B</sup>	37.8 <sup>A</sup>
Food services and drinking places - 722	F	0.7 <sup>D</sup>	0.7 <sup>D</sup>	F	807.61 <sup>C</sup>	637.25 <sup>B</sup>	F	19.45 <sup>C</sup>	16.14 <sup>B</sup>	F	41.5 <sup>A</sup>	39.5 <sup>A</sup>
<b>Other services (except public administration) - 81</b>	<b>1.7<sup>C</sup></b>	<b>2.0<sup>C</sup></b>	<b>1.6<sup>D</sup></b>	<b>1,042.75<sup>B</sup></b>	<b>853.59<sup>B</sup></b>	<b>912.77<sup>B</sup></b>	<b>28.38<sup>B</sup></b>	<b>23.61<sup>B</sup></b>	<b>25.52<sup>B</sup></b>	<b>36.7<sup>A</sup></b>	<b>36.2<sup>A</sup></b>	<b>35.8<sup>A</sup></b>
Repair and maintenance - 811	0.2 <sup>E</sup>	0.3 <sup>E</sup>	F	879.23 <sup>B</sup>	720.58 <sup>D</sup>	715.63 <sup>D</sup>	22.69 <sup>B</sup>	19.48 <sup>C</sup>	19.54 <sup>C</sup>	38.7 <sup>A</sup>	37.0 <sup>B</sup>	36.6 <sup>B</sup>
Personal and laundry services - 812	0.2 <sup>E</sup>	0.3 <sup>E</sup>	0.2 <sup>E</sup>	697.45 <sup>D</sup>	503.20 <sup>D</sup>	646.28 <sup>C</sup>	18.60 <sup>D</sup>	13.36 <sup>D</sup>	17.82 <sup>B</sup>	37.5 <sup>A</sup>	37.7 <sup>A</sup>	36.3 <sup>A</sup>
<b>Public administration - 91</b>	<b>13.2<sup>A</sup></b>	<b>13.7<sup>A</sup></b>	<b>13.3<sup>A</sup></b>	<b>1,214.20<sup>A</sup></b>	<b>1,303.02<sup>A</sup></b>	<b>1,265.60<sup>A</sup></b>	<b>33.43<sup>A</sup></b>	<b>35.42<sup>A</sup></b>	<b>34.91<sup>A</sup></b>	<b>36.3<sup>A</sup></b>	<b>36.8<sup>A</sup></b>	<b>36.3<sup>A</sup></b>
Federal government public administration - 911	5.7 <sup>A</sup>	5.5 <sup>A</sup>	5.4 <sup>A</sup>	1,229.91 <sup>A</sup>	1,333.51 <sup>A</sup>	1,247.38 <sup>A</sup>	31.47 <sup>A</sup>	32.77 <sup>A</sup>	32.06 <sup>A</sup>	39.1 <sup>A</sup>	40.7 <sup>A</sup>	38.9 <sup>A</sup>
Provincial and territorial public administration - 912	6.6 <sup>A</sup>	7.0 <sup>A</sup>	6.7 <sup>A</sup>	1,214.05 <sup>A</sup>	1,288.92 <sup>A</sup>	1,284.21 <sup>A</sup>	35.78 <sup>A</sup>	38.13 <sup>A</sup>	37.73 <sup>A</sup>	33.9 <sup>A</sup>	33.8 <sup>A</sup>	34.0 <sup>A</sup>

**Note(s):** Refer to survey overview

**Table 6-3**  
**Estimates of employment, average hourly earnings and average weekly hours for salaried employees, by industry**  
**— Prince Edward Island**

Industry - NAICS	Employment			Average weekly earnings (including overtime)			Average hourly earnings (including overtime)			Average standard work week		
	Jan. 2010	Dec. 2010 <sup>r</sup>	Jan. 2011 <sup>p</sup>	Jan. 2010	Dec. 2010 <sup>r</sup>	Jan. 2011 <sup>p</sup>	Jan. 2010	Dec. 2010 <sup>r</sup>	Jan. 2011 <sup>p</sup>	Jan. 2010	Dec. 2010 <sup>r</sup>	Jan. 2011 <sup>p</sup>
	in thousands			current dollars						hours		
<b>Industrial aggregate excluding unclassified businesses - 11-91N</b>	<b>19.7<sup>C</sup></b>	<b>23.0<sup>A</sup></b>	<b>21.7<sup>A</sup></b>	<b>952.75<sup>D</sup></b>	<b>1,017.92<sup>A</sup></b>	<b>1,017.45<sup>A</sup></b>	<b>25.74<sup>D</sup></b>	<b>26.12<sup>A</sup></b>	<b>26.05<sup>A</sup></b>	<b>37.0<sup>D</sup></b>	<b>39.0<sup>A</sup></b>	<b>39.1<sup>A</sup></b>
<b>Goods producing industries - 11-33N</b>	<b>2.0<sup>B</sup></b>	<b>2.5<sup>D</sup></b>	<b>1.8<sup>B</sup></b>	<b>979.99<sup>A</sup></b>	<b>1,000.78<sup>A</sup></b>	<b>1,030.52<sup>A</sup></b>	<b>26.71<sup>A</sup></b>	<b>24.13<sup>B</sup></b>	<b>26.16<sup>A</sup></b>	<b>36.7<sup>A</sup></b>	<b>41.5<sup>A</sup></b>	<b>39.4<sup>A</sup></b>
<b>Construction - 23</b>	<b>0.7<sup>B</sup></b>	<b>0.4<sup>C</sup></b>	<b>0.4<sup>C</sup></b>	<b>816.18<sup>A</sup></b>	<b>936.12<sup>B</sup></b>	<b>860.86<sup>B</sup></b>	<b>21.65<sup>A</sup></b>	<b>23.46<sup>B</sup></b>	<b>21.55<sup>B</sup></b>	<b>37.7<sup>A</sup></b>	<b>39.9<sup>A</sup></b>	<b>39.9<sup>A</sup></b>
Construction of buildings - 236	F	0.1 <sup>D</sup>	F	F	913.07 <sup>D</sup>	F	F	24.56 <sup>D</sup>	F	F	37.2 <sup>B</sup>	F
Heavy and civil engineering construction - 237	0.5 <sup>A</sup>	F	F	774.21 <sup>A</sup>	F	F	21.19 <sup>A</sup>	F	F	36.5 <sup>A</sup>	F	F
Specialty trade contractors - 238	0.1 <sup>D</sup>	0.2 <sup>D</sup>	0.2 <sup>D</sup>	863.68 <sup>B</sup>	858.53 <sup>C</sup>	970.38 <sup>B</sup>	21.56 <sup>B</sup>	21.93 <sup>C</sup>	24.43 <sup>B</sup>	40.1 <sup>A</sup>	39.2 <sup>A</sup>	39.7 <sup>A</sup>
<b>Manufacturing - 31-33</b>	<b>1.1<sup>B</sup></b>	<b>1.9<sup>D</sup></b>	<b>1.3<sup>B</sup></b>	<b>1,003.18<sup>B</sup></b>	<b>993.87<sup>A</sup></b>	<b>1,049.22<sup>A</sup></b>	<b>27.92<sup>A</sup></b>	<b>23.64<sup>B</sup></b>	<b>26.66<sup>A</sup></b>	<b>35.9<sup>B</sup></b>	<b>42.0<sup>B</sup></b>	<b>39.4<sup>A</sup></b>
Food manufacturing - 311	0.4 <sup>D</sup>	F	x	912.31 <sup>C</sup>	961.15 <sup>B</sup>	x	28.38 <sup>A</sup>	21.15 <sup>C</sup>	x	32.1 <sup>C</sup>	45.4 <sup>B</sup>	x
<b>Durable goods - 321N</b>	<b>0.4<sup>C</sup></b>	<b>0.6<sup>A</sup></b>	<b>0.6<sup>A</sup></b>	<b>987.75<sup>A</sup></b>	<b>1,005.61<sup>A</sup></b>	<b>1,017.18<sup>A</sup></b>	<b>25.56<sup>A</sup></b>	<b>25.25<sup>A</sup></b>	<b>25.61<sup>A</sup></b>	<b>38.7<sup>A</sup></b>	<b>39.8<sup>A</sup></b>	<b>39.7<sup>A</sup></b>
<b>Service producing industries - 41-91N</b>	<b>17.7<sup>C</sup></b>	<b>20.5<sup>A</sup></b>	<b>19.9<sup>A</sup></b>	<b>949.74<sup>D</sup></b>	<b>1,020.01<sup>A</sup></b>	<b>1,016.26<sup>A</sup></b>	<b>25.63<sup>D</sup></b>	<b>26.38<sup>A</sup></b>	<b>26.05<sup>A</sup></b>	<b>37.1<sup>D</sup></b>	<b>38.7<sup>A</sup></b>	<b>39.0<sup>A</sup></b>
<b>Trade - 41-45N</b>	<b>1.5<sup>C</sup></b>	<b>1.8<sup>B</sup></b>	<b>1.7<sup>B</sup></b>	<b>812.79<sup>A</sup></b>	<b>854.98<sup>A</sup></b>	<b>807.28<sup>A</sup></b>	<b>21.19<sup>A</sup></b>	<b>21.68<sup>A</sup></b>	<b>20.52<sup>A</sup></b>	<b>38.3<sup>A</sup></b>	<b>39.4<sup>A</sup></b>	<b>39.3<sup>A</sup></b>
<b>Wholesale trade - 41</b>	<b>F</b>	<b>0.7<sup>B</sup></b>	<b>0.6<sup>B</sup></b>	<b>F</b>	<b>960.89<sup>B</sup></b>	<b>932.16<sup>A</sup></b>	<b>F</b>	<b>24.44<sup>B</sup></b>	<b>23.55<sup>A</sup></b>	<b>F</b>	<b>39.3<sup>A</sup></b>	<b>39.6<sup>A</sup></b>
<b>Retail trade - 44-45</b>	<b>1.0<sup>D</sup></b>	<b>1.1<sup>B</sup></b>	<b>1.1<sup>B</sup></b>	<b>754.94<sup>B</sup></b>	<b>792.45<sup>A</sup></b>	<b>737.02<sup>A</sup></b>	<b>19.94<sup>B</sup></b>	<b>20.06<sup>A</sup></b>	<b>18.79<sup>A</sup></b>	<b>37.9<sup>A</sup></b>	<b>39.5<sup>A</sup></b>	<b>39.2<sup>A</sup></b>
Building material and garden equipment and supplies dealers - 444	0.2 <sup>D</sup>	0.2 <sup>D</sup>	0.2 <sup>D</sup>	783.35 <sup>A</sup>	916.50 <sup>B</sup>	831.31 <sup>B</sup>	19.18 <sup>B</sup>	22.57 <sup>B</sup>	20.11 <sup>B</sup>	40.8 <sup>A</sup>	40.6 <sup>A</sup>	41.3 <sup>A</sup>
Food and beverage stores - 445	0.2 <sup>D</sup>	0.2 <sup>D</sup>	F	617.28 <sup>B</sup>	770.18 <sup>B</sup>	F	16.08 <sup>B</sup>	19.32 <sup>B</sup>	F	38.4 <sup>A</sup>	39.9 <sup>A</sup>	F
Gasoline stations - 447,4471	F	0.1 <sup>E</sup>	0.1 <sup>E</sup>	406.60 <sup>C</sup>	504.06 <sup>C</sup>	543.35 <sup>C</sup>	13.06 <sup>B</sup>	14.66 <sup>C</sup>	14.67 <sup>C</sup>	31.1 <sup>C</sup>	34.4 <sup>B</sup>	37.0 <sup>A</sup>
Sporting goods, hobby, book and music stores - 451	F	F	F	F	F	F	F	F	F	F	F	F
General merchandise stores - 452	F	F	0.2 <sup>E</sup>	F	F	634.29 <sup>B</sup>	F	F	16.03 <sup>C</sup>	F	F	39.6 <sup>A</sup>
<b>Transportation and warehousing - 48-49</b>	<b>0.6<sup>D</sup></b>	<b>0.9<sup>B</sup></b>	<b>0.8<sup>B</sup></b>	<b>774.70<sup>B</sup></b>	<b>1,043.75<sup>A</sup></b>	<b>1,004.26<sup>A</sup></b>	<b>19.43<sup>B</sup></b>	<b>25.56<sup>A</sup></b>	<b>24.82<sup>A</sup></b>	<b>39.9<sup>A</sup></b>	<b>40.8<sup>A</sup></b>	<b>40.5<sup>A</sup></b>
<b>Finance and insurance - 52</b>	<b>1.2<sup>C</sup></b>	<b>1.2<sup>B</sup></b>	<b>1.2<sup>B</sup></b>	<b>942.98<sup>B</sup></b>	<b>1,093.18<sup>A</sup></b>	<b>1,003.66<sup>A</sup></b>	<b>27.33<sup>B</sup></b>	<b>29.11<sup>A</sup></b>	<b>26.48<sup>A</sup></b>	<b>34.5<sup>A</sup></b>	<b>37.5<sup>A</sup></b>	<b>37.9<sup>A</sup></b>
Credit intermediation and related activities - 522	F	0.7 <sup>B</sup>	0.8 <sup>C</sup>	F	1,051.10 <sup>A</sup>	1,025.69 <sup>B</sup>	F	27.90 <sup>A</sup>	26.83 <sup>B</sup>	F	37.7 <sup>A</sup>	38.2 <sup>A</sup>
<b>Real estate and rental and leasing - 53</b>	<b>F</b>	<b>0.4<sup>B</sup></b>	<b>0.3<sup>C</sup></b>	<b>F</b>	<b>680.64<sup>B</sup></b>	<b>610.54<sup>B</sup></b>	<b>F</b>	<b>19.65<sup>B</sup></b>	<b>17.57<sup>C</sup></b>	<b>F</b>	<b>34.6<sup>B</sup></b>	<b>34.7<sup>B</sup></b>
Real estate - 531	F	0.3 <sup>C</sup>	0.3 <sup>D</sup>	F	635.25 <sup>B</sup>	538.85 <sup>B</sup>	F	18.48 <sup>B</sup>	15.61 <sup>C</sup>	F	34.4 <sup>B</sup>	34.5 <sup>B</sup>
<b>Professional, scientific and technical services - 54,541</b>	<b>0.9<sup>C</sup></b>	<b>1.1<sup>B</sup></b>	<b>1.1<sup>C</sup></b>	<b>1,464.24<sup>A</sup></b>	<b>901.56<sup>B</sup></b>	<b>934.13<sup>A</sup></b>	<b>38.90<sup>B</sup></b>	<b>23.74<sup>B</sup></b>	<b>25.04<sup>A</sup></b>	<b>37.6<sup>A</sup></b>	<b>38.0<sup>A</sup></b>	<b>37.3<sup>A</sup></b>
<b>Administrative and support, waste management and remediation services - 56</b>	<b>0.6<sup>B</sup></b>	<b>0.7<sup>B</sup></b>	<b>0.6<sup>A</sup></b>	<b>884.04<sup>A</sup></b>	<b>1,185.65<sup>A</sup></b>	<b>1,413.80<sup>A</sup></b>	<b>23.89<sup>A</sup></b>	<b>30.41<sup>A</sup></b>	<b>35.32<sup>A</sup></b>	<b>37.0<sup>A</sup></b>	<b>39.0<sup>A</sup></b>	<b>40.0<sup>A</sup></b>
Administrative and support services - 561	0.6 <sup>B</sup>	0.6 <sup>A</sup>	0.6 <sup>A</sup>	904.08 <sup>A</sup>	1,181.14 <sup>A</sup>	1,455.61 <sup>A</sup>	24.01 <sup>A</sup>	30.30 <sup>A</sup>	36.27 <sup>A</sup>	37.7 <sup>A</sup>	39.0 <sup>A</sup>	40.1 <sup>A</sup>
Nursing and residential care facilities - 623	x	x	x	x	x	x	x	x	x	x	x	x
<b>Accommodation and food services - 72</b>	<b>0.3<sup>E</sup></b>	<b>0.4<sup>C</sup></b>	<b>0.4<sup>C</sup></b>	<b>592.39<sup>C</sup></b>	<b>596.65<sup>B</sup></b>	<b>587.82<sup>B</sup></b>	<b>15.22<sup>C</sup></b>	<b>17.03<sup>A</sup></b>	<b>16.55<sup>B</sup></b>	<b>38.9<sup>A</sup></b>	<b>35.0<sup>B</sup></b>	<b>35.5<sup>B</sup></b>
Accommodation services - 721	F	F	F	F	F	F	F	F	F	F	F	F
Food services and drinking places - 722	0.1 <sup>D</sup>	0.3 <sup>C</sup>	0.3 <sup>D</sup>	652.19 <sup>B</sup>	564.88 <sup>C</sup>	599.84 <sup>B</sup>	17.26 <sup>B</sup>	16.28 <sup>B</sup>	17.07 <sup>B</sup>	37.8 <sup>A</sup>	34.7 <sup>B</sup>	35.1 <sup>B</sup>
<b>Other services (except public administration) - 81</b>	<b>0.4<sup>D</sup></b>	<b>F</b>	<b>0.4<sup>D</sup></b>	<b>777.99<sup>C</sup></b>	<b>F</b>	<b>788.76<sup>C</sup></b>	<b>22.76<sup>B</sup></b>	<b>F</b>	<b>21.87<sup>C</sup></b>	<b>34.2<sup>B</sup></b>	<b>F</b>	<b>36.1<sup>A</sup></b>
Repair and maintenance - 811	F	0.1 <sup>E</sup>	F	653.71 <sup>C</sup>	672.65 <sup>D</sup>	555.31 <sup>D</sup>	16.54 <sup>D</sup>	20.89 <sup>B</sup>	18.15 <sup>C</sup>	39.5 <sup>A</sup>	32.2 <sup>C</sup>	30.6 <sup>C</sup>

Table 6-3 – continued

**Estimates of employment, average hourly earnings and average weekly hours for salaried employees, by industry  
— Prince Edward Island**

Industry - NAICS	Employment			Average weekly earnings (including overtime)			Average hourly earnings (including overtime)			Average standard work week		
	Jan. 2010	Dec. 2010 <sup>r</sup>	Jan. 2011 <sup>p</sup>	Jan. 2010	Dec. 2010 <sup>r</sup>	Jan. 2011 <sup>p</sup>	Jan. 2010	Dec. 2010 <sup>r</sup>	Jan. 2011 <sup>p</sup>	Jan. 2010	Dec. 2010 <sup>r</sup>	Jan. 2011 <sup>p</sup>
	in thousands			current dollars						hours		
<b>Public administration - 91</b>	5.7 <sup>D</sup>	6.6 <sup>A</sup>	6.4 <sup>A</sup>	1,087.45 <sup>E</sup>	1,160.43 <sup>A</sup>	1,165.19 <sup>A</sup>	28.31 <sup>E</sup>	29.75 <sup>A</sup>	29.29 <sup>A</sup>	38.4 <sup>E</sup>	39.0 <sup>A</sup>	39.8 <sup>A</sup>
Federal government public administration - 911	3.3 <sup>A</sup>	3.4 <sup>A</sup>	3.3 <sup>A</sup>	1,168.46 <sup>A</sup>	1,234.52 <sup>A</sup>	1,215.36 <sup>A</sup>	31.52 <sup>A</sup>	32.55 <sup>A</sup>	32.25 <sup>A</sup>	37.1 <sup>A</sup>	37.9 <sup>A</sup>	37.7 <sup>A</sup>
Provincial and territorial public administration - 912	F	2.8 <sup>A</sup>	2.8 <sup>A</sup>	F	1,078.33 <sup>A</sup>	1,116.79 <sup>A</sup>	F	26.71 <sup>A</sup>	26.30 <sup>A</sup>	F	40.4 <sup>A</sup>	42.5 <sup>A</sup>

**Note(s):** Refer to survey overview

**Table 6-4**  
**Estimates of employment, average hourly earnings and average weekly hours for salaried employees, by industry — Nova Scotia**

Industry - NAICS	Employment			Average weekly earnings (including overtime)			Average hourly earnings (including overtime)			Average standard work week		
	Jan. 2010	Dec. 2010 <sup>r</sup>	Jan. 2011 <sup>p</sup>	Jan. 2010	Dec. 2010 <sup>r</sup>	Jan. 2011 <sup>p</sup>	Jan. 2010	Dec. 2010 <sup>r</sup>	Jan. 2011 <sup>p</sup>	Jan. 2010	Dec. 2010 <sup>r</sup>	Jan. 2011 <sup>p</sup>
	in thousands			current dollars						hours		
<b>Industrial aggregate excluding unclassified businesses - 11-91N</b>	<b>146.8<sup>A</sup></b>	<b>147.7<sup>A</sup></b>	<b>139.3<sup>A</sup></b>	<b>976.35<sup>A</sup></b>	<b>1,043.80<sup>A</sup></b>	<b>1,034.56<sup>A</sup></b>	<b>26.74<sup>A</sup></b>	<b>28.17<sup>A</sup></b>	<b>27.96<sup>A</sup></b>	<b>36.5<sup>A</sup></b>	<b>37.0<sup>A</sup></b>	<b>37.0<sup>A</sup></b>
<b>Goods producing industries - 11-33N</b>	<b>12.4<sup>B</sup></b>	<b>13.5<sup>B</sup></b>	<b>12.9<sup>B</sup></b>	<b>1,172.44<sup>A</sup></b>	<b>1,250.59<sup>A</sup></b>	<b>1,264.98<sup>A</sup></b>	<b>30.27<sup>A</sup></b>	<b>31.97<sup>A</sup></b>	<b>32.07<sup>A</sup></b>	<b>38.7<sup>A</sup></b>	<b>39.1<sup>A</sup></b>	<b>39.4<sup>A</sup></b>
Mining and quarrying (except oil and gas) - 212	0.3 <sup>D</sup>	0.3 <sup>D</sup>	x	1,823.68 <sup>C</sup>	1,502.50 <sup>B</sup>	x	41.05 <sup>C</sup>	38.21 <sup>B</sup>	x	44.4 <sup>A</sup>	39.3 <sup>A</sup>	x
<b>Construction - 23</b>	<b>2.2<sup>D</sup></b>	<b>F</b>	<b>F</b>	<b>966.75<sup>B</sup></b>	<b>F</b>	<b>F</b>	<b>24.89<sup>A</sup></b>	<b>F</b>	<b>F</b>	<b>38.8<sup>A</sup></b>	<b>F</b>	<b>F</b>
Construction of buildings - 236	F	F	F	F	F	F	F	F	F	F	F	F
Heavy and civil engineering construction - 237	0.5 <sup>D</sup>	0.9 <sup>D</sup>	0.6 <sup>C</sup>	1,071.39 <sup>B</sup>	1,193.08 <sup>B</sup>	1,212.32 <sup>B</sup>	25.62 <sup>B</sup>	30.44 <sup>A</sup>	28.86 <sup>A</sup>	41.8 <sup>B</sup>	39.2 <sup>B</sup>	42.0 <sup>A</sup>
Specialty trade contractors - 238	1.4 <sup>D</sup>	1.8 <sup>E</sup>	1.8 <sup>E</sup>	969.70 <sup>B</sup>	1,097.21 <sup>C</sup>	1,189.82 <sup>D</sup>	24.98 <sup>B</sup>	27.03 <sup>D</sup>	29.59 <sup>D</sup>	38.8 <sup>A</sup>	40.6 <sup>A</sup>	40.2 <sup>A</sup>
<b>Manufacturing - 31-33</b>	<b>8.4<sup>C</sup></b>	<b>7.6<sup>B</sup></b>	<b>7.6<sup>B</sup></b>	<b>1,108.25<sup>A</sup></b>	<b>1,215.59<sup>A</sup></b>	<b>1,212.94<sup>A</sup></b>	<b>28.65<sup>A</sup></b>	<b>31.04<sup>A</sup></b>	<b>30.63<sup>A</sup></b>	<b>38.7<sup>A</sup></b>	<b>39.2<sup>A</sup></b>	<b>39.6<sup>A</sup></b>
<b>Non-durable goods - 311N</b>	<b>4.7<sup>B</sup></b>	<b>4.9<sup>B</sup></b>	<b>5.1<sup>B</sup></b>	<b>1,139.88<sup>A</sup></b>	<b>1,198.14<sup>A</sup></b>	<b>1,210.37<sup>A</sup></b>	<b>29.63<sup>A</sup></b>	<b>31.08<sup>A</sup></b>	<b>30.96<sup>A</sup></b>	<b>38.5<sup>A</sup></b>	<b>38.6<sup>A</sup></b>	<b>39.1<sup>A</sup></b>
Food manufacturing - 311	1.4 <sup>D</sup>	1.6 <sup>C</sup>	1.4 <sup>C</sup>	1,062.45 <sup>B</sup>	1,085.39 <sup>B</sup>	1,059.12 <sup>B</sup>	26.58 <sup>B</sup>	28.66 <sup>B</sup>	27.23 <sup>B</sup>	40.0 <sup>A</sup>	37.9 <sup>A</sup>	38.9 <sup>A</sup>
Paper manufacturing - 322	0.7 <sup>D</sup>	1.1 <sup>C</sup>	1.3 <sup>C</sup>	1,408.96 <sup>A</sup>	1,434.27 <sup>A</sup>	1,473.16 <sup>A</sup>	37.53 <sup>A</sup>	37.52 <sup>A</sup>	36.66 <sup>A</sup>	37.5 <sup>A</sup>	38.2 <sup>A</sup>	40.2 <sup>A</sup>
Printing and related support activities - 323,3231	F	F	F	F	F	F	F	F	F	F	F	F
Plastics and rubber products manufacturing - 326	0.9 <sup>C</sup>	1.1 <sup>B</sup>	1.1 <sup>B</sup>	1,389.37 <sup>B</sup>	1,224.91 <sup>B</sup>	1,255.18 <sup>A</sup>	35.99 <sup>B</sup>	30.80 <sup>B</sup>	31.70 <sup>A</sup>	38.6 <sup>A</sup>	39.8 <sup>A</sup>	39.6 <sup>A</sup>
<b>Durable goods - 321N</b>	<b>3.6<sup>E</sup></b>	<b>2.7<sup>C</sup></b>	<b>2.5<sup>D</sup></b>	<b>1,067.14<sup>B</sup></b>	<b>1,247.82<sup>B</sup></b>	<b>1,218.16<sup>B</sup></b>	<b>27.40<sup>B</sup></b>	<b>30.97<sup>B</sup></b>	<b>29.97<sup>B</sup></b>	<b>38.9<sup>A</sup></b>	<b>40.3<sup>A</sup></b>	<b>40.6<sup>A</sup></b>
Wood product manufacturing - 321	0.3 <sup>D</sup>	0.3 <sup>C</sup>	0.5 <sup>D</sup>	1,003.20 <sup>B</sup>	1,132.01 <sup>C</sup>	930.72 <sup>B</sup>	26.81 <sup>A</sup>	26.86 <sup>C</sup>	23.24 <sup>B</sup>	37.4 <sup>B</sup>	42.1 <sup>A</sup>	40.1 <sup>A</sup>
Non-metallic mineral product manufacturing - 327	F	F	F	F	F	F	F	F	F	F	F	F
Fabricated metal product manufacturing - 332	0.3 <sup>D</sup>	F	F	1,093.69 <sup>C</sup>	F	F	30.08 <sup>B</sup>	F	F	36.4 <sup>C</sup>	F	F
Machinery manufacturing - 333	F	0.4 <sup>E</sup>	0.4 <sup>E</sup>	F	1,079.59 <sup>B</sup>	1,109.14 <sup>B</sup>	F	27.50 <sup>B</sup>	28.23 <sup>B</sup>	F	39.3 <sup>A</sup>	39.3 <sup>A</sup>
Transportation equipment manufacturing - 336	0.7 <sup>B</sup>	0.8 <sup>A</sup>	0.8 <sup>A</sup>	1,300.57 <sup>A</sup>	1,393.34 <sup>A</sup>	1,390.53 <sup>A</sup>	33.17 <sup>A</sup>	35.10 <sup>A</sup>	35.12 <sup>A</sup>	39.2 <sup>A</sup>	39.7 <sup>A</sup>	39.6 <sup>A</sup>
<b>Service producing industries - 41-91N</b>	<b>134.4<sup>A</sup></b>	<b>134.2<sup>A</sup></b>	<b>126.3<sup>A</sup></b>	<b>958.28<sup>A</sup></b>	<b>1,022.96<sup>A</sup></b>	<b>1,010.96<sup>A</sup></b>	<b>26.39<sup>A</sup></b>	<b>27.77<sup>A</sup></b>	<b>27.50<sup>A</sup></b>	<b>36.3<sup>A</sup></b>	<b>36.8<sup>A</sup></b>	<b>36.8<sup>A</sup></b>
<b>Trade - 41-45N</b>	<b>15.8<sup>B</sup></b>	<b>14.7<sup>A</sup></b>	<b>14.1<sup>A</sup></b>	<b>940.32<sup>A</sup></b>	<b>965.95<sup>A</sup></b>	<b>951.52<sup>A</sup></b>	<b>23.61<sup>A</sup></b>	<b>24.87<sup>A</sup></b>	<b>24.22<sup>A</sup></b>	<b>39.8<sup>A</sup></b>	<b>38.8<sup>A</sup></b>	<b>39.3<sup>A</sup></b>
<b>Wholesale trade - 41</b>	<b>7.6<sup>B</sup></b>	<b>7.0<sup>B</sup></b>	<b>6.5<sup>B</sup></b>	<b>1,071.51<sup>B</sup></b>	<b>1,135.89<sup>A</sup></b>	<b>1,122.72<sup>A</sup></b>	<b>26.89<sup>B</sup></b>	<b>29.37<sup>A</sup></b>	<b>29.07<sup>A</sup></b>	<b>39.8<sup>A</sup></b>	<b>38.7<sup>A</sup></b>	<b>38.6<sup>A</sup></b>
Building material and supplies wholesaler-distributors - 416	F	1.0 <sup>D</sup>	0.8 <sup>D</sup>	1,361.22 <sup>C</sup>	1,008.95 <sup>B</sup>	1,168.98 <sup>C</sup>	32.68 <sup>C</sup>	25.43 <sup>B</sup>	29.52 <sup>C</sup>	41.7 <sup>A</sup>	39.7 <sup>A</sup>	39.6 <sup>A</sup>
Machinery, equipment and supplies wholesaler-distributors - 417	2.4 <sup>C</sup>	2.1 <sup>B</sup>	2.1 <sup>C</sup>	1,045.75 <sup>B</sup>	1,338.94 <sup>C</sup>	1,104.23 <sup>C</sup>	26.61 <sup>B</sup>	35.09 <sup>C</sup>	29.14 <sup>C</sup>	39.3 <sup>A</sup>	38.2 <sup>A</sup>	37.9 <sup>A</sup>
Miscellaneous wholesaler-distributors - 418	0.8 <sup>D</sup>	0.5 <sup>D</sup>	0.6 <sup>C</sup>	957.00 <sup>D</sup>	973.27 <sup>D</sup>	1,003.23 <sup>B</sup>	23.58 <sup>D</sup>	24.40 <sup>D</sup>	25.43 <sup>C</sup>	40.6 <sup>A</sup>	39.9 <sup>A</sup>	39.4 <sup>A</sup>
<b>Retail trade - 44-45</b>	<b>8.2<sup>B</sup></b>	<b>7.6<sup>B</sup></b>	<b>7.6<sup>B</sup></b>	<b>820.07<sup>A</sup></b>	<b>809.10<sup>A</sup></b>	<b>804.57<sup>A</sup></b>	<b>20.60<sup>A</sup></b>	<b>20.74<sup>A</sup></b>	<b>20.20<sup>A</sup></b>	<b>39.8<sup>A</sup></b>	<b>39.0<sup>A</sup></b>	<b>39.8<sup>A</sup></b>
Motor vehicle and parts dealers - 441	1.4 <sup>D</sup>	1.9 <sup>D</sup>	1.7 <sup>C</sup>	1,089.44 <sup>B</sup>	903.70 <sup>B</sup>	941.69 <sup>C</sup>	27.06 <sup>B</sup>	22.22 <sup>B</sup>	23.07 <sup>C</sup>	40.3 <sup>A</sup>	40.7 <sup>A</sup>	40.8 <sup>A</sup>
Furniture and home furnishings stores - 442	F	F	F	F	F	F	F	F	F	F	F	F
Electronics and appliance stores - 443,4431	F	F	F	F	F	F	F	F	F	F	F	F
Building material and garden equipment and supplies dealers - 444	1.1 <sup>E</sup>	0.7 <sup>D</sup>	0.6 <sup>D</sup>	675.80 <sup>C</sup>	816.06 <sup>B</sup>	862.64 <sup>B</sup>	18.46 <sup>B</sup>	19.55 <sup>B</sup>	20.25 <sup>B</sup>	36.6 <sup>B</sup>	41.7 <sup>A</sup>	42.6 <sup>A</sup>
Food and beverage stores - 445	1.7 <sup>D</sup>	1.2 <sup>C</sup>	1.7 <sup>D</sup>	723.83 <sup>B</sup>	797.72 <sup>A</sup>	760.27 <sup>B</sup>	17.71 <sup>A</sup>	20.30 <sup>A</sup>	19.46 <sup>B</sup>	40.9 <sup>A</sup>	39.3 <sup>A</sup>	39.1 <sup>A</sup>
Gasoline stations - 447,4471	0.3 <sup>D</sup>	F	F	810.11 <sup>B</sup>	F	660.82 <sup>D</sup>	22.34 <sup>B</sup>	F	16.56 <sup>B</sup>	36.3 <sup>B</sup>	F	39.9 <sup>C</sup>
Clothing and clothing accessories stores - 448	0.7 <sup>E</sup>	0.7 <sup>D</sup>	0.6 <sup>E</sup>	687.19 <sup>B</sup>	669.56 <sup>B</sup>	690.57 <sup>C</sup>	17.36 <sup>B</sup>	18.27 <sup>B</sup>	17.75 <sup>C</sup>	39.6 <sup>A</sup>	36.6 <sup>B</sup>	38.9 <sup>A</sup>
Sporting goods, hobby, book and music stores - 451	0.1 <sup>E</sup>	F	F	601.57 <sup>E</sup>	F	F	16.17 <sup>D</sup>	F	F	37.2 <sup>C</sup>	F	F
General merchandise stores - 452	0.6 <sup>E</sup>	0.7 <sup>C</sup>	0.8 <sup>C</sup>	875.31 <sup>C</sup>	731.90 <sup>B</sup>	719.06 <sup>C</sup>	20.93 <sup>D</sup>	20.23 <sup>A</sup>	19.41 <sup>B</sup>	41.8 <sup>A</sup>	36.2 <sup>B</sup>	37.0 <sup>B</sup>
<b>Transportation and warehousing - 48-49</b>	<b>4.5<sup>C</sup></b>	<b>5.7<sup>B</sup></b>	<b>6.0<sup>B</sup></b>	<b>956.23<sup>A</sup></b>	<b>1,108.51<sup>A</sup></b>	<b>1,104.45<sup>A</sup></b>	<b>24.31<sup>A</sup></b>	<b>27.89<sup>A</sup></b>	<b>27.83<sup>A</sup></b>	<b>39.3<sup>A</sup></b>	<b>39.7<sup>A</sup></b>	<b>39.7<sup>A</sup></b>
Truck transportation - 484	0.6 <sup>C</sup>	0.5 <sup>D</sup>	0.4 <sup>D</sup>	761.76 <sup>B</sup>	820.08 <sup>B</sup>	859.89 <sup>B</sup>	20.62 <sup>A</sup>	21.38 <sup>B</sup>	20.86 <sup>B</sup>	36.9 <sup>B</sup>	38.4 <sup>B</sup>	41.2 <sup>B</sup>

Table 6-4 – continued

**Estimates of employment, average hourly earnings and average weekly hours for salaried employees, by industry – Nova Scotia**

Industry - NAICS	Employment			Average weekly earnings (including overtime)			Average hourly earnings (including overtime)			Average standard work week		
	Jan. 2010	Dec. 2010 <sup>r</sup>	Jan. 2011 <sup>p</sup>	Jan. 2010	Dec. 2010 <sup>r</sup>	Jan. 2011 <sup>p</sup>	Jan. 2010	Dec. 2010 <sup>r</sup>	Jan. 2011 <sup>p</sup>	Jan. 2010	Dec. 2010 <sup>r</sup>	Jan. 2011 <sup>p</sup>
	in thousands			current dollars						hours		
<b>Information and cultural industries - 51</b>	<b>5.9<sup>B</sup></b>	<b>4.5<sup>B</sup></b>	<b>5.5<sup>A</sup></b>	<b>1,058.57<sup>B</sup></b>	<b>1,197.32<sup>A</sup></b>	<b>1,118.40<sup>A</sup></b>	<b>27.84<sup>B</sup></b>	<b>31.61<sup>A</sup></b>	<b>29.91<sup>A</sup></b>	<b>38.0<sup>A</sup></b>	<b>37.9<sup>A</sup></b>	<b>37.4<sup>A</sup></b>
Broadcasting (except Internet) - 515	x	x	F	x	x	F	x	x	F	x	x	F
Telecommunications - 517	3.0 <sup>C</sup>	1.4 <sup>D</sup>	1.7 <sup>C</sup>	1,074.76 <sup>C</sup>	1,189.14 <sup>B</sup>	1,127.43 <sup>A</sup>	27.16 <sup>C</sup>	31.17 <sup>B</sup>	28.97 <sup>A</sup>	39.6 <sup>A</sup>	38.2 <sup>A</sup>	38.9 <sup>A</sup>
Other information services - 519,5191	F	F	F	F	F	F	F	F	F	F	F	F
Credit intermediation and related activities - 522	9.7 <sup>B</sup>	8.2 <sup>B</sup>	8.7 <sup>A</sup>	1,230.42 <sup>A</sup>	981.14 <sup>A</sup>	1,033.69 <sup>A</sup>	33.15 <sup>A</sup>	27.07 <sup>A</sup>	27.92 <sup>A</sup>	37.1 <sup>A</sup>	36.2 <sup>A</sup>	37.0 <sup>A</sup>
Insurance carriers and related activities - 524	F	3.7 <sup>B</sup>	3.5 <sup>A</sup>	F	1,071.92 <sup>A</sup>	1,056.60 <sup>A</sup>	F	30.34 <sup>B</sup>	28.77 <sup>A</sup>	F	35.3 <sup>A</sup>	36.7 <sup>A</sup>
Rental and leasing services - 532	0.4 <sup>D</sup>	F	0.4 <sup>C</sup>	963.59 <sup>B</sup>	F	1,125.29 <sup>B</sup>	25.73 <sup>B</sup>	F	27.54 <sup>B</sup>	37.5 <sup>A</sup>	F	40.9 <sup>A</sup>
<b>Professional, scientific and technical services - 54,541</b>	<b>8.2<sup>B</sup></b>	<b>8.1<sup>B</sup></b>	<b>6.8<sup>B</sup></b>	<b>1,057.75<sup>A</sup></b>	<b>1,153.28<sup>A</sup></b>	<b>1,126.72<sup>A</sup></b>	<b>28.22<sup>A</sup></b>	<b>30.66<sup>A</sup></b>	<b>29.91<sup>A</sup></b>	<b>37.5<sup>A</sup></b>	<b>37.6<sup>A</sup></b>	<b>37.7<sup>A</sup></b>
<b>Administrative and support, waste management and remediation services - 56</b>	<b>4.2<sup>C</sup></b>	<b>4.6<sup>C</sup></b>	<b>3.5<sup>C</sup></b>	<b>926.50<sup>B</sup></b>	<b>915.25<sup>C</sup></b>	<b>928.95<sup>B</sup></b>	<b>25.36<sup>B</sup></b>	<b>24.29<sup>B</sup></b>	<b>23.76<sup>B</sup></b>	<b>36.5<sup>A</sup></b>	<b>37.7<sup>A</sup></b>	<b>39.1<sup>A</sup></b>
Administrative and support services - 561	3.9 <sup>C</sup>	4.3 <sup>C</sup>	3.3 <sup>C</sup>	937.46 <sup>B</sup>	887.74 <sup>C</sup>	911.98 <sup>B</sup>	25.95 <sup>B</sup>	23.60 <sup>C</sup>	23.37 <sup>B</sup>	36.1 <sup>A</sup>	37.6 <sup>A</sup>	39.0 <sup>A</sup>
Waste management and remediation services - 562	F	0.3 <sup>E</sup>	0.2 <sup>C</sup>	768.38 <sup>C</sup>	1,274.73 <sup>B</sup>	1,243.44 <sup>B</sup>	18.18 <sup>C</sup>	33.02 <sup>C</sup>	30.81 <sup>B</sup>	42.3 <sup>C</sup>	38.6 <sup>B</sup>	40.4 <sup>A</sup>
<b>Educational services - 61,611</b>	<b>F</b>	<b>37.2<sup>A</sup></b>	<b>33.4<sup>A</sup></b>	<b>F</b>	<b>908.93<sup>A</sup></b>	<b>914.76<sup>A</sup></b>	<b>F</b>	<b>26.09<sup>A</sup></b>	<b>26.29<sup>B</sup></b>	<b>F</b>	<b>34.8<sup>A</sup></b>	<b>34.8<sup>A</sup></b>
<b>Education special - 611N</b>	<b>18.0<sup>A</sup></b>	<b>18.4<sup>A</sup></b>	<b>17.0<sup>A</sup></b>	<b>1,044.54<sup>A</sup></b>	<b>1,204.49<sup>A</sup></b>	<b>1,258.58<sup>A</sup></b>	<b>32.29<sup>A</sup></b>	<b>33.41<sup>A</sup></b>	<b>33.28<sup>A</sup></b>	<b>32.3<sup>A</sup></b>	<b>36.0<sup>A</sup></b>	<b>37.8<sup>A</sup></b>
<b>Health care and social assistance - 62</b>	<b>6.5<sup>C</sup></b>	<b>6.6<sup>D</sup></b>	<b>6.1<sup>D</sup></b>	<b>912.07<sup>B</sup></b>	<b>967.47<sup>B</sup></b>	<b>883.73<sup>A</sup></b>	<b>25.95<sup>B</sup></b>	<b>26.11<sup>B</sup></b>	<b>23.98<sup>A</sup></b>	<b>35.2<sup>A</sup></b>	<b>37.1<sup>A</sup></b>	<b>36.8<sup>A</sup></b>
Ambulatory health care services - 621	3.0 <sup>D</sup>	2.9 <sup>D</sup>	2.5 <sup>D</sup>	1,005.11 <sup>B</sup>	984.56 <sup>B</sup>	949.35 <sup>B</sup>	28.71 <sup>B</sup>	27.60 <sup>B</sup>	27.05 <sup>B</sup>	35.0 <sup>A</sup>	35.7 <sup>A</sup>	35.1 <sup>A</sup>
Hospitals - 622	F	F	F	F	1,272.61 <sup>B</sup>	1,027.28 <sup>B</sup>	F	34.11 <sup>B</sup>	27.66 <sup>B</sup>	F	37.3 <sup>A</sup>	37.1 <sup>A</sup>
Nursing and residential care facilities - 623	1.3 <sup>E</sup>	F	F	974.91 <sup>B</sup>	930.60 <sup>C</sup>	843.62 <sup>B</sup>	26.74 <sup>B</sup>	22.96 <sup>C</sup>	21.32 <sup>B</sup>	36.5 <sup>A</sup>	40.5 <sup>B</sup>	39.6 <sup>A</sup>
<b>Arts, entertainment and recreation - 71</b>	<b>2.0<sup>D</sup></b>	<b>1.7<sup>C</sup></b>	<b>1.5<sup>B</sup></b>	<b>806.88<sup>B</sup></b>	<b>879.57<sup>B</sup></b>	<b>934.66<sup>A</sup></b>	<b>21.92<sup>C</sup></b>	<b>24.24<sup>B</sup></b>	<b>25.88<sup>A</sup></b>	<b>36.8<sup>A</sup></b>	<b>36.3<sup>A</sup></b>	<b>36.1<sup>A</sup></b>
Heritage institutions - 712,7121	0.6 <sup>A</sup>	F	F	1,059.08 <sup>A</sup>	F	F	29.27 <sup>A</sup>	F	F	36.2 <sup>A</sup>	F	F
Amusement, gambling and recreation industries - 713	1.0 <sup>D</sup>	0.9 <sup>D</sup>	0.8 <sup>C</sup>	766.87 <sup>D</sup>	795.16 <sup>B</sup>	881.66 <sup>B</sup>	20.85 <sup>D</sup>	21.96 <sup>B</sup>	24.66 <sup>A</sup>	36.8 <sup>A</sup>	36.2 <sup>B</sup>	35.7 <sup>A</sup>
<b>Accommodation and food services - 72</b>	<b>2.4<sup>B</sup></b>	<b>2.3<sup>C</sup></b>	<b>2.2<sup>C</sup></b>	<b>775.90<sup>A</sup></b>	<b>706.63<sup>A</sup></b>	<b>686.97<sup>B</sup></b>	<b>19.90<sup>A</sup></b>	<b>17.76<sup>A</sup></b>	<b>17.49<sup>B</sup></b>	<b>39.0<sup>A</sup></b>	<b>39.8<sup>A</sup></b>	<b>39.3<sup>A</sup></b>
Accommodation services - 721	1.0 <sup>D</sup>	0.6 <sup>C</sup>	0.5 <sup>C</sup>	889.62 <sup>B</sup>	890.06 <sup>B</sup>	773.18 <sup>B</sup>	22.82 <sup>B</sup>	22.27 <sup>B</sup>	19.98 <sup>B</sup>	39.0 <sup>A</sup>	40.0 <sup>A</sup>	38.7 <sup>A</sup>
Food services and drinking places - 722	1.4 <sup>C</sup>	1.7 <sup>C</sup>	1.6 <sup>C</sup>	692.16 <sup>B</sup>	639.81 <sup>B</sup>	658.77 <sup>B</sup>	17.75 <sup>B</sup>	16.10 <sup>B</sup>	16.69 <sup>B</sup>	39.0 <sup>A</sup>	39.7 <sup>A</sup>	39.5 <sup>A</sup>
<b>Other services (except public administration) - 81</b>	<b>3.9<sup>C</sup></b>	<b>3.1<sup>C</sup></b>	<b>2.5<sup>D</sup></b>	<b>857.18<sup>B</sup></b>	<b>971.07<sup>B</sup></b>	<b>914.35<sup>B</sup></b>	<b>23.20<sup>B</sup></b>	<b>26.25<sup>B</sup></b>	<b>24.59<sup>B</sup></b>	<b>36.9<sup>A</sup></b>	<b>37.0<sup>A</sup></b>	<b>37.2<sup>A</sup></b>
Repair and maintenance - 811	0.6 <sup>E</sup>	0.5 <sup>E</sup>	F	748.21 <sup>B</sup>	853.64 <sup>B</sup>	814.16 <sup>B</sup>	18.75 <sup>B</sup>	21.75 <sup>B</sup>	18.52 <sup>C</sup>	39.9 <sup>A</sup>	39.2 <sup>A</sup>	44.0 <sup>B</sup>
Personal and laundry services - 812	F	F	F	701.53 <sup>D</sup>	640.03 <sup>C</sup>	699.96 <sup>B</sup>	21.93 <sup>C</sup>	17.31 <sup>C</sup>	17.97 <sup>B</sup>	32.0 <sup>B</sup>	37.0 <sup>B</sup>	38.9 <sup>A</sup>
Grant-making, civic, and professional and similar organizations excluding religion - 813	F	2.3 <sup>C</sup>	1.9 <sup>D</sup>	F	1,036.77 <sup>B</sup>	963.93 <sup>B</sup>	F	28.37 <sup>B</sup>	26.91 <sup>B</sup>	F	36.5 <sup>A</sup>	35.8 <sup>A</sup>
<b>Public administration - 91</b>	<b>26.2<sup>A</sup></b>	<b>28.3<sup>A</sup></b>	<b>26.4<sup>A</sup></b>	<b>1,015.44<sup>A</sup></b>	<b>1,187.61<sup>A</sup></b>	<b>1,148.85<sup>A</sup></b>	<b>26.73<sup>A</sup></b>	<b>31.92<sup>A</sup></b>	<b>32.10<sup>A</sup></b>	<b>38.0<sup>A</sup></b>	<b>37.2<sup>A</sup></b>	<b>35.8<sup>A</sup></b>
Federal government public administration - 911	12.7 <sup>A</sup>	12.6 <sup>A</sup>	12.5 <sup>A</sup>	1,207.60 <sup>A</sup>	1,337.23 <sup>A</sup>	1,233.41 <sup>A</sup>	31.55 <sup>A</sup>	33.58 <sup>A</sup>	32.20 <sup>A</sup>	38.3 <sup>A</sup>	39.8 <sup>A</sup>	38.3 <sup>A</sup>
Provincial and territorial public administration - 912	9.6 <sup>A</sup>	10.0 <sup>A</sup>	9.6 <sup>A</sup>	733.75 <sup>A</sup>	1,078.43 <sup>A</sup>	1,049.83 <sup>A</sup>	19.27 <sup>A</sup>	31.39 <sup>A</sup>	32.53 <sup>A</sup>	38.1 <sup>A</sup>	34.4 <sup>A</sup>	32.3 <sup>A</sup>
Local, municipal and regional public administration - 913	3.4 <sup>B</sup>	5.0 <sup>C</sup>	3.8 <sup>B</sup>	1,136.25 <sup>A</sup>	1,099.33 <sup>A</sup>	1,185.76 <sup>A</sup>	30.88 <sup>A</sup>	30.12 <sup>B</sup>	32.46 <sup>A</sup>	36.8 <sup>A</sup>	36.5 <sup>A</sup>	36.5 <sup>A</sup>

Note(s): Refer to survey overview



**Table 6-5**  
**Estimates of employment, average hourly earnings and average weekly hours for salaried employees, by industry**  
**— New Brunswick**

Industry - NAICS	Employment			Average weekly earnings (including overtime)			Average hourly earnings (including overtime)			Average standard work week		
	Jan. 2010	Dec. 2010 <sup>r</sup>	Jan. 2011 <sup>p</sup>	Jan. 2010	Dec. 2010 <sup>r</sup>	Jan. 2011 <sup>p</sup>	Jan. 2010	Dec. 2010 <sup>r</sup>	Jan. 2011 <sup>p</sup>	Jan. 2010	Dec. 2010 <sup>r</sup>	Jan. 2011 <sup>p</sup>
	in thousands			current dollars						hours		
<b>Industrial aggregate excluding unclassified businesses - 11-91N</b>	<b>99.2<sup>A</sup></b>	<b>102.8<sup>A</sup></b>	<b>101.5<sup>A</sup></b>	<b>1,012.54<sup>A</sup></b>	<b>1,067.85<sup>A</sup></b>	<b>1,063.11<sup>A</sup></b>	<b>27.91<sup>A</sup></b>	<b>28.97<sup>A</sup></b>	<b>28.81<sup>A</sup></b>	<b>36.3<sup>A</sup></b>	<b>36.9<sup>A</sup></b>	<b>36.9<sup>A</sup></b>
<b>Goods producing industries - 11-33N</b>	<b>11.3<sup>B</sup></b>	<b>13.0<sup>B</sup></b>	<b>12.5<sup>B</sup></b>	<b>1,201.38<sup>A</sup></b>	<b>1,270.21<sup>A</sup></b>	<b>1,281.93<sup>A</sup></b>	<b>30.58<sup>A</sup></b>	<b>32.36<sup>A</sup></b>	<b>32.87<sup>A</sup></b>	<b>39.3<sup>A</sup></b>	<b>39.3<sup>A</sup></b>	<b>39.0<sup>A</sup></b>
<b>Construction - 23</b>	<b>1.9<sup>C</sup></b>	<b>2.8<sup>D</sup></b>	<b>2.6<sup>D</sup></b>	<b>892.62<sup>B</sup></b>	<b>1,311.08<sup>C</sup></b>	<b>1,408.07<sup>D</sup></b>	<b>22.93<sup>B</sup></b>	<b>32.83<sup>B</sup></b>	<b>35.09<sup>D</sup></b>	<b>38.9<sup>A</sup></b>	<b>39.9<sup>A</sup></b>	<b>40.1<sup>A</sup></b>
Construction of buildings - 236	0.6 <sup>E</sup>	0.4 <sup>D</sup>	0.4 <sup>D</sup>	956.47 <sup>C</sup>	998.07 <sup>C</sup>	1,064.98 <sup>C</sup>	25.23 <sup>C</sup>	27.39 <sup>C</sup>	27.68 <sup>B</sup>	37.9 <sup>A</sup>	36.4 <sup>B</sup>	38.5 <sup>A</sup>
Heavy and civil engineering construction - 237	0.3 <sup>C</sup>	0.5 <sup>C</sup>	0.4 <sup>C</sup>	1,065.73 <sup>B</sup>	1,224.84 <sup>A</sup>	1,275.36 <sup>B</sup>	24.84 <sup>B</sup>	27.90 <sup>B</sup>	28.40 <sup>B</sup>	42.9 <sup>A</sup>	43.9 <sup>A</sup>	44.9 <sup>A</sup>
Specialty trade contractors - 238	1.1 <sup>D</sup>	1.9 <sup>E</sup>	1.7 <sup>E</sup>	817.19 <sup>C</sup>	1,403.25 <sup>C</sup>	1,526.77 <sup>D</sup>	21.24 <sup>C</sup>	35.30 <sup>C</sup>	38.82 <sup>D</sup>	38.5 <sup>A</sup>	39.8 <sup>A</sup>	39.3 <sup>A</sup>
<b>Manufacturing - 31-33</b>	<b>7.4<sup>B</sup></b>	<b>7.9<sup>B</sup></b>	<b>7.6<sup>B</sup></b>	<b>1,207.39<sup>A</sup></b>	<b>1,243.79<sup>A</sup></b>	<b>1,204.74<sup>A</sup></b>	<b>30.93<sup>A</sup></b>	<b>31.84<sup>A</sup></b>	<b>31.06<sup>A</sup></b>	<b>39.0<sup>A</sup></b>	<b>39.1<sup>A</sup></b>	<b>38.8<sup>A</sup></b>
<b>Non-durable goods - 311N</b>	<b>4.6<sup>B</sup></b>	<b>4.8<sup>B</sup></b>	<b>4.5<sup>B</sup></b>	<b>1,250.04<sup>A</sup></b>	<b>1,300.13<sup>A</sup></b>	<b>1,217.78<sup>A</sup></b>	<b>32.14<sup>A</sup></b>	<b>33.17<sup>A</sup></b>	<b>31.33<sup>A</sup></b>	<b>38.9<sup>A</sup></b>	<b>39.2<sup>A</sup></b>	<b>38.9<sup>A</sup></b>
Food manufacturing - 311	2.3 <sup>C</sup>	2.5 <sup>C</sup>	2.3 <sup>C</sup>	1,184.21 <sup>B</sup>	1,184.53 <sup>A</sup>	1,092.39 <sup>A</sup>	29.65 <sup>B</sup>	30.48 <sup>A</sup>	28.76 <sup>A</sup>	39.9 <sup>A</sup>	38.9 <sup>A</sup>	38.0 <sup>A</sup>
Paper manufacturing - 322	F	0.8 <sup>C</sup>	0.7 <sup>C</sup>	F	1,516.98 <sup>B</sup>	1,451.49 <sup>A</sup>	F	38.16 <sup>A</sup>	35.65 <sup>A</sup>	F	39.8 <sup>A</sup>	40.7 <sup>A</sup>
<b>Durable goods - 321N</b>	<b>2.8<sup>B</sup></b>	<b>3.0<sup>B</sup></b>	<b>3.1<sup>B</sup></b>	<b>1,137.26<sup>A</sup></b>	<b>1,154.29<sup>A</sup></b>	<b>1,186.12<sup>B</sup></b>	<b>28.96<sup>A</sup></b>	<b>29.71<sup>A</sup></b>	<b>30.67<sup>B</sup></b>	<b>39.3<sup>A</sup></b>	<b>38.9<sup>A</sup></b>	<b>38.7<sup>A</sup></b>
Wood product manufacturing - 321	0.5 <sup>D</sup>	0.8 <sup>D</sup>	0.9 <sup>C</sup>	1,082.42 <sup>A</sup>	1,029.45 <sup>C</sup>	981.39 <sup>B</sup>	26.71 <sup>B</sup>	25.77 <sup>C</sup>	25.39 <sup>B</sup>	40.5 <sup>A</sup>	39.9 <sup>A</sup>	38.7 <sup>A</sup>
Non-metallic mineral product manufacturing - 327	F	0.4 <sup>C</sup>	0.3 <sup>E</sup>	1,111.15 <sup>A</sup>	1,398.21 <sup>C</sup>	1,359.06 <sup>B</sup>	27.47 <sup>A</sup>	35.95 <sup>C</sup>	35.35 <sup>B</sup>	40.4 <sup>A</sup>	38.9 <sup>A</sup>	38.4 <sup>A</sup>
Fabricated metal product manufacturing - 332	0.5 <sup>D</sup>	0.4 <sup>D</sup>	0.5 <sup>D</sup>	1,013.55 <sup>A</sup>	1,175.78 <sup>A</sup>	1,528.01 <sup>D</sup>	26.52 <sup>A</sup>	29.89 <sup>A</sup>	39.51 <sup>D</sup>	38.2 <sup>A</sup>	39.3 <sup>A</sup>	38.7 <sup>A</sup>
Machinery manufacturing - 333	F	F	F	F	F	F	F	F	F	40.2 <sup>A</sup>	F	F
<b>Service producing industries - 41-91N</b>	<b>87.9<sup>A</sup></b>	<b>89.8<sup>A</sup></b>	<b>89.0<sup>A</sup></b>	<b>988.23<sup>A</sup></b>	<b>1,038.52<sup>A</sup></b>	<b>1,032.32<sup>A</sup></b>	<b>27.53<sup>A</sup></b>	<b>28.44<sup>A</sup></b>	<b>28.20<sup>A</sup></b>	<b>35.9<sup>A</sup></b>	<b>36.5<sup>A</sup></b>	<b>36.6<sup>A</sup></b>
<b>Trade - 41-45N</b>	<b>10.1<sup>B</sup></b>	<b>10.0<sup>B</sup></b>	<b>10.6<sup>B</sup></b>	<b>913.19<sup>A</sup></b>	<b>953.66<sup>A</sup></b>	<b>891.24<sup>A</sup></b>	<b>23.13<sup>A</sup></b>	<b>24.46<sup>A</sup></b>	<b>23.00<sup>A</sup></b>	<b>39.5<sup>A</sup></b>	<b>39.0<sup>A</sup></b>	<b>38.8<sup>A</sup></b>
<b>Wholesale trade - 41</b>	<b>4.3<sup>B</sup></b>	<b>4.1<sup>B</sup></b>	<b>4.3<sup>B</sup></b>	<b>1,004.60<sup>A</sup></b>	<b>1,155.74<sup>B</sup></b>	<b>1,045.93<sup>A</sup></b>	<b>25.61<sup>A</sup></b>	<b>28.83<sup>B</sup></b>	<b>26.43<sup>A</sup></b>	<b>39.2<sup>A</sup></b>	<b>40.1<sup>A</sup></b>	<b>39.6<sup>A</sup></b>
Motor vehicle and parts wholesaler-distributors - 415	0.6 <sup>D</sup>	0.5 <sup>E</sup>	F	940.32 <sup>C</sup>	1,287.28 <sup>D</sup>	F	23.43 <sup>C</sup>	30.92 <sup>D</sup>	F	40.1 <sup>A</sup>	41.6 <sup>B</sup>	F
Building material and supplies wholesaler-distributors - 416	0.6 <sup>D</sup>	0.7 <sup>D</sup>	0.8 <sup>D</sup>	996.47 <sup>B</sup>	969.62 <sup>C</sup>	916.93 <sup>B</sup>	25.53 <sup>B</sup>	24.68 <sup>C</sup>	23.45 <sup>B</sup>	39.0 <sup>A</sup>	39.3 <sup>A</sup>	39.1 <sup>A</sup>
Miscellaneous wholesaler-distributors - 418	0.2 <sup>D</sup>	0.2 <sup>E</sup>	0.3 <sup>D</sup>	1,031.16 <sup>B</sup>	1,059.50 <sup>C</sup>	1,099.77 <sup>B</sup>	26.00 <sup>B</sup>	25.99 <sup>C</sup>	27.69 <sup>B</sup>	39.7 <sup>A</sup>	40.8 <sup>A</sup>	39.7 <sup>A</sup>
<b>Retail trade - 44-45</b>	<b>5.7<sup>B</sup></b>	<b>5.9<sup>B</sup></b>	<b>F</b>	<b>843.65<sup>B</sup></b>	<b>813.64<sup>A</sup></b>	<b>F</b>	<b>21.27<sup>B</sup></b>	<b>21.28<sup>A</sup></b>	<b>F</b>	<b>39.7<sup>A</sup></b>	<b>38.2<sup>A</sup></b>	<b>F</b>
Motor vehicle and parts dealers - 441	1.6 <sup>C</sup>	1.9 <sup>C</sup>	1.7 <sup>C</sup>	1,046.29 <sup>C</sup>	871.69 <sup>B</sup>	844.60 <sup>A</sup>	25.76 <sup>C</sup>	21.20 <sup>B</sup>	21.08 <sup>B</sup>	40.6 <sup>A</sup>	41.1 <sup>A</sup>	40.1 <sup>A</sup>
Furniture and home furnishings stores - 442	0.3 <sup>E</sup>	0.4 <sup>D</sup>	0.4 <sup>D</sup>	825.80 <sup>B</sup>	765.76 <sup>B</sup>	783.80 <sup>C</sup>	21.12 <sup>C</sup>	19.48 <sup>B</sup>	19.95 <sup>C</sup>	39.1 <sup>A</sup>	39.3 <sup>A</sup>	39.3 <sup>A</sup>
Building material and garden equipment and supplies dealers - 444	F	0.5 <sup>D</sup>	0.5 <sup>D</sup>	F	774.52 <sup>C</sup>	725.89 <sup>B</sup>	F	19.52 <sup>C</sup>	18.20 <sup>B</sup>	F	39.7 <sup>A</sup>	39.9 <sup>A</sup>
Food and beverage stores - 445	1.3 <sup>D</sup>	0.8 <sup>D</sup>	F	622.12 <sup>B</sup>	812.63 <sup>A</sup>	F	15.18 <sup>B</sup>	21.02 <sup>A</sup>	F	41.0 <sup>A</sup>	38.7 <sup>A</sup>	F
Health and personal care stores - 446,4461	F	F	F	804.52 <sup>C</sup>	897.83 <sup>D</sup>	810.43 <sup>B</sup>	22.06 <sup>C</sup>	26.60 <sup>B</sup>	25.49 <sup>A</sup>	36.5 <sup>B</sup>	33.8 <sup>D</sup>	31.8 <sup>C</sup>
Clothing and clothing accessories stores - 448	0.3 <sup>D</sup>	F	F	671.96 <sup>B</sup>	F	760.90 <sup>B</sup>	17.32 <sup>B</sup>	F	19.42 <sup>B</sup>	38.8 <sup>A</sup>	F	39.2 <sup>A</sup>
Sporting goods, hobby, book and music stores - 451	F	F	F	F	F	F	F	F	F	F	F	F
General merchandise stores - 452	0.4 <sup>D</sup>	0.9 <sup>C</sup>	1.0 <sup>C</sup>	1,180.69 <sup>B</sup>	777.39 <sup>B</sup>	891.68 <sup>C</sup>	29.43 <sup>B</sup>	21.18 <sup>B</sup>	22.42 <sup>B</sup>	40.1 <sup>A</sup>	36.7 <sup>B</sup>	39.8 <sup>A</sup>
Miscellaneous store retailers - 453	F	0.2 <sup>E</sup>	0.2 <sup>E</sup>	711.87 <sup>B</sup>	763.79 <sup>B</sup>	715.85 <sup>C</sup>	18.24 <sup>B</sup>	19.72 <sup>B</sup>	19.37 <sup>C</sup>	39.0 <sup>A</sup>	38.7 <sup>A</sup>	37.0 <sup>A</sup>
<b>Transportation and warehousing - 48-49</b>	<b>3.7<sup>B</sup></b>	<b>4.8<sup>B</sup></b>	<b>4.5<sup>B</sup></b>	<b>1,031.58<sup>A</sup></b>	<b>1,034.89<sup>A</sup></b>	<b>1,063.62<sup>A</sup></b>	<b>28.52<sup>A</sup></b>	<b>29.23<sup>A</sup></b>	<b>29.24<sup>A</sup></b>	<b>36.2<sup>A</sup></b>	<b>35.4<sup>A</sup></b>	<b>36.4<sup>A</sup></b>
Couriers and messengers - 492	x	x	F	x	x	F	x	x	F	x	x	F
Warehousing and storage - 493,4931	F	F	F	1,102.38 <sup>E</sup>	F	F	28.37 <sup>E</sup>	F	F	38.9 <sup>A</sup>	F	F
<b>Information and cultural industries - 51</b>	<b>5.4<sup>B</sup></b>	<b>2.8<sup>D</sup></b>	<b>4.8<sup>B</sup></b>	<b>1,014.73<sup>B</sup></b>	<b>1,161.18<sup>A</sup></b>	<b>941.54<sup>A</sup></b>	<b>26.97<sup>B</sup></b>	<b>29.77<sup>B</sup></b>	<b>25.50<sup>A</sup></b>	<b>37.6<sup>A</sup></b>	<b>39.0<sup>A</sup></b>	<b>36.9<sup>A</sup></b>
Broadcasting (except Internet) - 515	F	F	x	F	F	x	F	F	x	F	F	x
Telecommunications - 517	3.5 <sup>C</sup>	F	x	983.06 <sup>C</sup>	F	x	26.51 <sup>C</sup>	F	x	37.1 <sup>B</sup>	F	x
Credit intermediation and related activities - 522	4.5 <sup>C</sup>	4.3 <sup>C</sup>	4.0 <sup>C</sup>	1,085.45 <sup>B</sup>	1,029.70 <sup>A</sup>	1,090.56 <sup>B</sup>	29.31 <sup>B</sup>	27.42 <sup>A</sup>	29.05 <sup>B</sup>	37.0 <sup>A</sup>	37.6 <sup>A</sup>	37.5 <sup>A</sup>
Insurance carriers and related activities - 524	3.2 <sup>C</sup>	2.5 <sup>B</sup>	2.6 <sup>B</sup>	892.44 <sup>B</sup>	1,069.76 <sup>B</sup>	985.98 <sup>B</sup>	25.18 <sup>B</sup>	29.84 <sup>B</sup>	27.11 <sup>B</sup>	35.4 <sup>A</sup>	35.9 <sup>A</sup>	36.4 <sup>A</sup>

Table 6-5 – continued

**Estimates of employment, average hourly earnings and average weekly hours for salaried employees, by industry  
— New Brunswick**

Industry - NAICS	Employment			Average weekly earnings (including overtime)			Average hourly earnings (including overtime)			Average standard work week		
	Jan. 2010	Dec. 2010 <sup>r</sup>	Jan. 2011 <sup>p</sup>	Jan. 2010	Dec. 2010 <sup>r</sup>	Jan. 2011 <sup>p</sup>	Jan. 2010	Dec. 2010 <sup>r</sup>	Jan. 2011 <sup>p</sup>	Jan. 2010	Dec. 2010 <sup>r</sup>	Jan. 2011 <sup>p</sup>
	in thousands			current dollars						hours		
<b>Professional, scientific and technical services - 54,541</b>	<b>5.8<sup>B</sup></b>	<b>6.5<sup>B</sup></b>	<b>5.8<sup>B</sup></b>	<b>1,174.30<sup>A</sup></b>	<b>1,190.67<sup>B</sup></b>	<b>1,221.23<sup>B</sup></b>	<b>31.45<sup>A</sup></b>	<b>31.04<sup>A</sup></b>	<b>32.31<sup>B</sup></b>	<b>37.3<sup>A</sup></b>	<b>38.4<sup>A</sup></b>	<b>37.8<sup>A</sup></b>
<b>Management of companies and enterprises - 55,551</b>	<b>0.7<sup>D</sup></b>	<b>F</b>	<b>F</b>	<b>1,268.70<sup>C</sup></b>	<b>F</b>	<b>F</b>	<b>31.92<sup>C</sup></b>	<b>F</b>	<b>F</b>	<b>39.7<sup>A</sup></b>	<b>F</b>	<b>F</b>
<b>Administrative and support, waste management and remediation services - 56</b>	<b>3.5<sup>C</sup></b>	<b>4.2<sup>C</sup></b>	<b>3.4<sup>C</sup></b>	<b>948.21<sup>A</sup></b>	<b>1,015.77<sup>A</sup></b>	<b>942.19<sup>B</sup></b>	<b>24.93<sup>A</sup></b>	<b>26.98<sup>A</sup></b>	<b>25.15<sup>B</sup></b>	<b>38.0<sup>A</sup></b>	<b>37.7<sup>A</sup></b>	<b>37.5<sup>A</sup></b>
Administrative and support services - 561	3.3 <sup>D</sup>	3.9 <sup>C</sup>	3.2 <sup>C</sup>	962.27 <sup>A</sup>	996.72 <sup>A</sup>	930.21 <sup>B</sup>	25.06 <sup>A</sup>	26.52 <sup>A</sup>	24.89 <sup>B</sup>	38.4 <sup>A</sup>	37.6 <sup>A</sup>	37.4 <sup>A</sup>
<b>Educational services - 61,611</b>	<b>23.0<sup>A</sup></b>	<b>24.1<sup>A</sup></b>	<b>22.1<sup>A</sup></b>	<b>870.57<sup>A</sup></b>	<b>955.21<sup>A</sup></b>	<b>995.46<sup>A</sup></b>	<b>27.20<sup>A</sup></b>	<b>27.51<sup>A</sup></b>	<b>28.29<sup>A</sup></b>	<b>32.0<sup>A</sup></b>	<b>34.7<sup>A</sup></b>	<b>35.2<sup>A</sup></b>
<b>Education special - 611N</b>	<b>11.7<sup>A</sup></b>	<b>11.6<sup>A</sup></b>	<b>10.6<sup>A</sup></b>	<b>1,105.58<sup>A</sup></b>	<b>1,201.84<sup>A</sup></b>	<b>1,259.66<sup>A</sup></b>	<b>33.81<sup>A</sup></b>	<b>34.43<sup>A</sup></b>	<b>35.32<sup>A</sup></b>	<b>32.7<sup>A</sup></b>	<b>34.9<sup>A</sup></b>	<b>35.7<sup>A</sup></b>
<b>Health care and social assistance - 62</b>	<b>3.2<sup>C</sup></b>	<b>3.4<sup>C</sup></b>	<b>3.5<sup>D</sup></b>	<b>933.54<sup>B</sup></b>	<b>928.71<sup>B</sup></b>	<b>865.81<sup>B</sup></b>	<b>26.03<sup>B</sup></b>	<b>25.74<sup>B</sup></b>	<b>24.22<sup>B</sup></b>	<b>35.9<sup>A</sup></b>	<b>36.1<sup>A</sup></b>	<b>35.8<sup>A</sup></b>
Hospitals - 622	F	F	x	F	1,269.91 <sup>B</sup>	x	F	33.99 <sup>B</sup>	x	F	37.4 <sup>A</sup>	x
Nursing and residential care facilities - 623	F	0.5 <sup>E</sup>	0.6 <sup>E</sup>	F	899.01 <sup>A</sup>	893.33 <sup>A</sup>	F	24.29 <sup>A</sup>	24.49 <sup>A</sup>	F	37.0 <sup>A</sup>	36.5 <sup>A</sup>
Performing arts, spectator sports and related industries - 711	F	F	F	895.84 <sup>E</sup>	F	F	23.45 <sup>E</sup>	F	F	38.2 <sup>A</sup>	F	F
Heritage institutions - 712,7121	F	F	F	F	F	F	F	F	F	F	F	F
<b>Accommodation and food services - 72</b>	<b>1.3<sup>C</sup></b>	<b>1.8<sup>E</sup></b>	<b>2.0<sup>D</sup></b>	<b>682.25<sup>B</sup></b>	<b>517.37<sup>C</sup></b>	<b>545.20<sup>C</sup></b>	<b>17.23<sup>B</sup></b>	<b>16.03<sup>B</sup></b>	<b>16.24<sup>A</sup></b>	<b>39.6<sup>A</sup></b>	<b>32.3<sup>C</sup></b>	<b>33.6<sup>C</sup></b>
Accommodation services - 721	0.4 <sup>D</sup>	F	0.6 <sup>E</sup>	859.70 <sup>D</sup>	681.32 <sup>D</sup>	680.92 <sup>C</sup>	20.49 <sup>D</sup>	17.10 <sup>C</sup>	17.47 <sup>C</sup>	41.9 <sup>A</sup>	39.8 <sup>A</sup>	39.0 <sup>A</sup>
Food services and drinking places - 722	0.9 <sup>D</sup>	1.4 <sup>E</sup>	1.4 <sup>E</sup>	601.03 <sup>B</sup>	467.69 <sup>D</sup>	484.55 <sup>D</sup>	15.61 <sup>A</sup>	15.60 <sup>A</sup>	15.55 <sup>A</sup>	38.5 <sup>A</sup>	30.0 <sup>D</sup>	31.2 <sup>D</sup>
<b>Other services (except public administration) - 81</b>	<b>F</b>	<b>2.6<sup>C</sup></b>	<b>1.7<sup>D</sup></b>	<b>F</b>	<b>857.96<sup>B</sup></b>	<b>906.06<sup>B</sup></b>	<b>F</b>	<b>23.55<sup>B</sup></b>	<b>24.29<sup>B</sup></b>	<b>F</b>	<b>36.4<sup>A</sup></b>	<b>37.3<sup>A</sup></b>
Repair and maintenance - 811	0.3 <sup>E</sup>	0.5 <sup>D</sup>	F	810.33 <sup>B</sup>	702.21 <sup>B</sup>	690.34 <sup>C</sup>	20.34 <sup>B</sup>	17.87 <sup>B</sup>	17.46 <sup>C</sup>	39.8 <sup>A</sup>	39.3 <sup>A</sup>	39.5 <sup>A</sup>
Personal and laundry services - 812	F	0.3 <sup>D</sup>	0.3 <sup>D</sup>	F	809.21 <sup>C</sup>	882.80 <sup>B</sup>	F	22.73 <sup>C</sup>	24.87 <sup>B</sup>	F	35.6 <sup>A</sup>	35.5 <sup>A</sup>
Grant-making, civic, and professional and similar organizations excluding religion - 813	F	1.7 <sup>C</sup>	1.1 <sup>D</sup>	F	918.13 <sup>B</sup>	978.56 <sup>C</sup>	F	25.74 <sup>B</sup>	26.41 <sup>C</sup>	F	35.7 <sup>A</sup>	37.1 <sup>A</sup>
<b>Public administration - 91</b>	<b>18.8<sup>A</sup></b>	<b>18.9<sup>A</sup></b>	<b>19.8<sup>A</sup></b>	<b>1,149.95<sup>A</sup></b>	<b>1,192.01<sup>A</sup></b>	<b>1,191.23<sup>A</sup></b>	<b>31.56<sup>A</sup></b>	<b>32.61<sup>A</sup></b>	<b>32.69<sup>A</sup></b>	<b>36.4<sup>A</sup></b>	<b>36.5<sup>A</sup></b>	<b>36.4<sup>A</sup></b>
Federal government public administration - 911	9.3 <sup>A</sup>	9.4 <sup>A</sup>	9.3 <sup>A</sup>	1,205.65 <sup>A</sup>	1,271.06 <sup>A</sup>	1,221.96 <sup>A</sup>	31.59 <sup>A</sup>	32.92 <sup>A</sup>	32.14 <sup>A</sup>	38.2 <sup>A</sup>	38.6 <sup>A</sup>	38.0 <sup>A</sup>
Provincial and territorial public administration - 912	7.5 <sup>A</sup>	7.6 <sup>A</sup>	8.9 <sup>A</sup>	1,143.92 <sup>A</sup>	1,154.32 <sup>A</sup>	1,183.95 <sup>A</sup>	33.21 <sup>A</sup>	33.66 <sup>A</sup>	34.01 <sup>A</sup>	34.4 <sup>A</sup>	34.3 <sup>A</sup>	34.8 <sup>A</sup>

Note(s): Refer to survey overview

**Table 6-6**  
**Estimates of employment, average hourly earnings and average weekly hours for salaried employees, by industry —**  
**Quebec**

Industry - NAICS	Employment			Average weekly earnings (including overtime)			Average hourly earnings (including overtime)			Average standard work week		
	Jan. 2010	Dec. 2010 <sup>r</sup>	Jan. 2011 <sup>p</sup>	Jan. 2010	Dec. 2010 <sup>r</sup>	Jan. 2011 <sup>p</sup>	Jan. 2010	Dec. 2010 <sup>r</sup>	Jan. 2011 <sup>p</sup>	Jan. 2010	Dec. 2010 <sup>r</sup>	Jan. 2011 <sup>p</sup>
	in thousands			current dollars						hours		
<b>Industrial aggregate excluding unclassified businesses - 11-91N</b>	<b>1,111.0<sup>A</sup></b>	<b>1,136.1<sup>A</sup></b>	<b>1,065.6<sup>A</sup></b>	<b>1,030.28<sup>A</sup></b>	<b>1,084.38<sup>A</sup></b>	<b>1,065.78<sup>A</sup></b>	<b>28.14<sup>A</sup></b>	<b>29.79<sup>A</sup></b>	<b>29.24<sup>A</sup></b>	<b>36.6<sup>A</sup></b>	<b>36.4<sup>A</sup></b>	<b>36.4<sup>A</sup></b>
<b>Goods producing industries - 11-33N</b>	<b>157.2<sup>B</sup></b>	<b>164.2<sup>B</sup></b>	<b>146.7<sup>A</sup></b>	<b>1,178.31<sup>A</sup></b>	<b>1,250.38<sup>A</sup></b>	<b>1,246.83<sup>A</sup></b>	<b>30.57<sup>A</sup></b>	<b>32.65<sup>A</sup></b>	<b>32.24<sup>A</sup></b>	<b>38.5<sup>A</sup></b>	<b>38.3<sup>A</sup></b>	<b>38.7<sup>A</sup></b>
<b>Forestry, logging and support - 11N</b>	<b>F</b>	<b>1.7<sup>D</sup></b>	<b>0.8<sup>E</sup></b>	<b>783.96<sup>B</sup></b>	<b>793.29<sup>C</sup></b>	<b>907.65<sup>D</sup></b>	<b>18.43<sup>B</sup></b>	<b>21.24<sup>C</sup></b>	<b>24.74<sup>D</sup></b>	<b>42.5<sup>B</sup></b>	<b>37.3<sup>B</sup></b>	<b>36.7<sup>A</sup></b>
Forestry and logging - 113	F	1.2 <sup>E</sup>	F	780.81 <sup>B</sup>	884.05 <sup>C</sup>	1,143.60 <sup>D</sup>	17.96 <sup>B</sup>	22.07 <sup>C</sup>	28.84 <sup>D</sup>	43.5 <sup>B</sup>	40.1 <sup>A</sup>	39.6 <sup>A</sup>
Support activities for forestry - 1153	F	F	F	F	544.21 <sup>E</sup>	568.15 <sup>C</sup>	F	18.19 <sup>D</sup>	17.52 <sup>B</sup>	F	29.9 <sup>D</sup>	32.4 <sup>C</sup>
<b>Mining, quarrying, and oil and gas extraction - 21</b>	<b>3.1<sup>D</sup></b>	<b>3.7<sup>D</sup></b>	<b>3.1<sup>E</sup></b>	<b>1,616.34<sup>B</sup></b>	<b>1,694.97<sup>B</sup></b>	<b>1,722.31<sup>B</sup></b>	<b>38.77<sup>C</sup></b>	<b>42.44<sup>B</sup></b>	<b>42.46<sup>C</sup></b>	<b>41.7<sup>A</sup></b>	<b>39.9<sup>A</sup></b>	<b>40.6<sup>A</sup></b>
Mining and quarrying (except oil and gas) - 212	2.2 <sup>D</sup>	2.8 <sup>E</sup>	2.6 <sup>E</sup>	1,512.53 <sup>B</sup>	1,696.70 <sup>B</sup>	1,715.58 <sup>C</sup>	35.88 <sup>C</sup>	42.29 <sup>C</sup>	42.17 <sup>C</sup>	42.2 <sup>B</sup>	40.1 <sup>A</sup>	40.7 <sup>A</sup>
<b>Utilities - 22,221</b>	<b>11.2<sup>C</sup></b>	<b>12.2<sup>B</sup></b>	<b>14.8<sup>B</sup></b>	<b>1,578.33<sup>A</sup></b>	<b>1,746.81<sup>A</sup></b>	<b>1,674.96<sup>B</sup></b>	<b>43.55<sup>A</sup></b>	<b>48.51<sup>A</sup></b>	<b>45.81<sup>B</sup></b>	<b>36.2<sup>A</sup></b>	<b>36.0<sup>A</sup></b>	<b>36.6<sup>A</sup></b>
<b>Construction - 23</b>	<b>19.3<sup>C</sup></b>	<b>40.8<sup>D</sup></b>	<b>28.1<sup>D</sup></b>	<b>1,038.01<sup>A</sup></b>	<b>1,096.60<sup>B</sup></b>	<b>1,003.60<sup>B</sup></b>	<b>27.97<sup>A</sup></b>	<b>29.53<sup>A</sup></b>	<b>26.07<sup>B</sup></b>	<b>37.1<sup>A</sup></b>	<b>37.1<sup>A</sup></b>	<b>38.5<sup>A</sup></b>
Construction of buildings - 236	6.3 <sup>D</sup>	5.7 <sup>D</sup>	5.0 <sup>D</sup>	1,058.63 <sup>B</sup>	1,219.72 <sup>B</sup>	1,154.25 <sup>C</sup>	27.51 <sup>B</sup>	32.09 <sup>B</sup>	29.14 <sup>B</sup>	38.5 <sup>A</sup>	38.0 <sup>A</sup>	39.6 <sup>A</sup>
Heavy and civil engineering construction - 237	6.2 <sup>B</sup>	7.6 <sup>D</sup>	4.6 <sup>C</sup>	1,182.36 <sup>A</sup>	1,359.43 <sup>A</sup>	1,167.57 <sup>A</sup>	31.29 <sup>A</sup>	34.43 <sup>A</sup>	30.30 <sup>A</sup>	37.8 <sup>A</sup>	39.5 <sup>A</sup>	38.5 <sup>A</sup>
Specialty trade contractors - 238	6.8 <sup>D</sup>	27.5 <sup>D</sup>	18.4 <sup>D</sup>	886.79 <sup>C</sup>	998.42 <sup>B</sup>	921.57 <sup>C</sup>	25.18 <sup>B</sup>	27.51 <sup>B</sup>	24.13 <sup>C</sup>	35.2 <sup>B</sup>	36.3 <sup>A</sup>	38.2 <sup>A</sup>
<b>Manufacturing - 31-33</b>	<b>121.8<sup>B</sup></b>	<b>105.7<sup>A</sup></b>	<b>100.0<sup>A</sup></b>	<b>1,158.44<sup>A</sup></b>	<b>1,243.87<sup>A</sup></b>	<b>1,239.38<sup>A</sup></b>	<b>29.83<sup>A</sup></b>	<b>31.92<sup>A</sup></b>	<b>31.78<sup>A</sup></b>	<b>38.8<sup>A</sup></b>	<b>39.0<sup>A</sup></b>	<b>39.0<sup>A</sup></b>
<b>Non-durable goods - 311N</b>	<b>56.0<sup>C</sup></b>	<b>49.4<sup>B</sup></b>	<b>48.7<sup>B</sup></b>	<b>1,105.03<sup>B</sup></b>	<b>1,263.40<sup>A</sup></b>	<b>1,210.59<sup>A</sup></b>	<b>28.75<sup>A</sup></b>	<b>32.83<sup>A</sup></b>	<b>31.27<sup>A</sup></b>	<b>38.4<sup>A</sup></b>	<b>38.5<sup>A</sup></b>	<b>38.7<sup>A</sup></b>
Food manufacturing - 311	14.3 <sup>E</sup>	9.8 <sup>D</sup>	9.8 <sup>C</sup>	1,079.41 <sup>B</sup>	1,202.29 <sup>B</sup>	1,182.75 <sup>B</sup>	27.34 <sup>B</sup>	31.53 <sup>B</sup>	30.64 <sup>B</sup>	39.5 <sup>A</sup>	38.1 <sup>A</sup>	38.6 <sup>A</sup>
Beverage and tobacco product manufacturing - 312	F	3.1 <sup>D</sup>	4.1 <sup>C</sup>	F	1,105.75 <sup>B</sup>	1,219.95 <sup>B</sup>	F	30.07 <sup>B</sup>	31.98 <sup>B</sup>	F	36.8 <sup>A</sup>	38.1 <sup>A</sup>
Textile mills - 313	0.9 <sup>D</sup>	1.3 <sup>C</sup>	1.3 <sup>C</sup>	975.34 <sup>B</sup>	1,255.40 <sup>A</sup>	1,219.81 <sup>B</sup>	27.22 <sup>B</sup>	33.54 <sup>B</sup>	32.23 <sup>B</sup>	35.8 <sup>B</sup>	37.4 <sup>A</sup>	37.8 <sup>A</sup>
Textile product mills - 314	1.1 <sup>D</sup>	F	0.7 <sup>D</sup>	735.73 <sup>B</sup>	828.60 <sup>B</sup>	943.91 <sup>C</sup>	19.40 <sup>B</sup>	20.58 <sup>B</sup>	23.85 <sup>D</sup>	37.9 <sup>A</sup>	40.3 <sup>A</sup>	39.6 <sup>A</sup>
Clothing manufacturing - 315	4.7 <sup>D</sup>	2.5 <sup>E</sup>	3.4 <sup>D</sup>	890.37 <sup>B</sup>	825.79 <sup>B</sup>	669.92 <sup>B</sup>	23.79 <sup>B</sup>	21.74 <sup>C</sup>	17.36 <sup>B</sup>	37.4 <sup>A</sup>	38.0 <sup>A</sup>	38.6 <sup>A</sup>
Paper manufacturing - 322	9.8 <sup>D</sup>	8.7 <sup>B</sup>	8.4 <sup>B</sup>	1,269.34 <sup>C</sup>	1,570.65 <sup>A</sup>	1,525.08 <sup>A</sup>	32.52 <sup>B</sup>	40.10 <sup>A</sup>	38.08 <sup>A</sup>	39.0 <sup>A</sup>	39.2 <sup>A</sup>	40.1 <sup>A</sup>
Printing and related support activities - 323,3231	4.1 <sup>D</sup>	2.6 <sup>C</sup>	2.7 <sup>D</sup>	884.34 <sup>B</sup>	948.79 <sup>B</sup>	1,016.10 <sup>B</sup>	22.36 <sup>B</sup>	24.20 <sup>B</sup>	26.31 <sup>B</sup>	39.5 <sup>A</sup>	39.2 <sup>A</sup>	38.6 <sup>A</sup>
Petroleum and coal product manufacturing - 324,3241	1.4 <sup>D</sup>	F	F	1,621.85 <sup>C</sup>	F	F	40.56 <sup>C</sup>	F	F	40.0 <sup>A</sup>	F	F
Chemical manufacturing - 325	10.2 <sup>E</sup>	11.6 <sup>C</sup>	9.3 <sup>B</sup>	1,254.62 <sup>C</sup>	1,322.11 <sup>B</sup>	1,423.16 <sup>B</sup>	31.70 <sup>C</sup>	34.92 <sup>B</sup>	36.49 <sup>B</sup>	39.6 <sup>A</sup>	37.9 <sup>A</sup>	39.0 <sup>A</sup>
Plastics and rubber products manufacturing - 326	F	7.8 <sup>C</sup>	6.5 <sup>C</sup>	F	1,212.00 <sup>B</sup>	1,045.46 <sup>B</sup>	F	30.72 <sup>C</sup>	26.44 <sup>B</sup>	F	39.5 <sup>A</sup>	39.5 <sup>A</sup>
<b>Durable goods - 321N</b>	<b>65.8<sup>B</sup></b>	<b>56.4<sup>B</sup></b>	<b>51.3<sup>B</sup></b>	<b>1,203.94<sup>A</sup></b>	<b>1,226.77<sup>A</sup></b>	<b>1,266.71<sup>A</sup></b>	<b>30.72<sup>A</sup></b>	<b>31.15<sup>A</sup></b>	<b>32.26<sup>A</sup></b>	<b>39.2<sup>A</sup></b>	<b>39.4<sup>A</sup></b>	<b>39.3<sup>A</sup></b>
Wood product manufacturing - 321	3.5 <sup>D</sup>	3.3 <sup>D</sup>	4.7 <sup>C</sup>	1,113.00 <sup>A</sup>	1,388.53 <sup>D</sup>	1,133.55 <sup>C</sup>	27.44 <sup>A</sup>	34.16 <sup>D</sup>	28.36 <sup>C</sup>	40.6 <sup>A</sup>	40.7 <sup>A</sup>	40.0 <sup>A</sup>
Non-metallic mineral product manufacturing - 327	F	F	1.9 <sup>E</sup>	1,083.24 <sup>A</sup>	1,106.89 <sup>B</sup>	1,139.18 <sup>B</sup>	27.48 <sup>A</sup>	27.77 <sup>B</sup>	29.00 <sup>B</sup>	39.4 <sup>A</sup>	39.9 <sup>A</sup>	39.3 <sup>A</sup>
Primary metal manufacturing - 331	F	5.0 <sup>D</sup>	6.5 <sup>E</sup>	F	1,386.17 <sup>B</sup>	1,370.30 <sup>B</sup>	F	35.08 <sup>B</sup>	34.10 <sup>B</sup>	F	39.5 <sup>A</sup>	40.2 <sup>A</sup>
Fabricated metal product manufacturing - 332	7.4 <sup>C</sup>	8.4 <sup>D</sup>	7.4 <sup>C</sup>	983.83 <sup>B</sup>	1,170.16 <sup>B</sup>	1,210.63 <sup>B</sup>	25.59 <sup>B</sup>	29.99 <sup>B</sup>	31.33 <sup>B</sup>	38.4 <sup>A</sup>	39.0 <sup>A</sup>	38.6 <sup>A</sup>
Machinery manufacturing - 333	7.0 <sup>D</sup>	10.1 <sup>B</sup>	10.2 <sup>B</sup>	1,355.68 <sup>B</sup>	1,369.71 <sup>A</sup>	1,390.13 <sup>A</sup>	34.04 <sup>B</sup>	34.58 <sup>A</sup>	35.58 <sup>A</sup>	39.8 <sup>A</sup>	39.6 <sup>A</sup>	39.1 <sup>A</sup>
Electrical equipment, appliance and component manufacturing - 335	4.5 <sup>C</sup>	5.3 <sup>C</sup>	4.1 <sup>E</sup>	1,208.89 <sup>B</sup>	1,120.66 <sup>A</sup>	1,296.73 <sup>B</sup>	30.28 <sup>B</sup>	28.91 <sup>A</sup>	32.89 <sup>A</sup>	39.9 <sup>A</sup>	38.8 <sup>A</sup>	39.4 <sup>A</sup>
Transportation equipment manufacturing - 336	11.8 <sup>C</sup>	6.2 <sup>D</sup>	5.0 <sup>C</sup>	1,296.33 <sup>A</sup>	1,391.90 <sup>B</sup>	1,340.52 <sup>B</sup>	33.45 <sup>A</sup>	34.60 <sup>B</sup>	34.14 <sup>B</sup>	38.8 <sup>A</sup>	40.2 <sup>A</sup>	39.3 <sup>A</sup>
Furniture and related product manufacturing - 337	4.6 <sup>D</sup>	2.6 <sup>D</sup>	2.8 <sup>E</sup>	724.83 <sup>B</sup>	1,178.70 <sup>C</sup>	916.98 <sup>C</sup>	19.39 <sup>B</sup>	30.06 <sup>C</sup>	23.38 <sup>C</sup>	37.4 <sup>A</sup>	39.2 <sup>A</sup>	39.2 <sup>A</sup>
Miscellaneous manufacturing - 339	5.5 <sup>D</sup>	3.1 <sup>D</sup>	2.2 <sup>D</sup>	1,047.68 <sup>C</sup>	891.36 <sup>B</sup>	975.90 <sup>B</sup>	26.34 <sup>C</sup>	24.30 <sup>B</sup>	26.00 <sup>C</sup>	39.8 <sup>A</sup>	36.7 <sup>A</sup>	37.5 <sup>A</sup>
<b>Service producing industries - 41-91N</b>	<b>953.8<sup>A</sup></b>	<b>972.0<sup>A</sup></b>	<b>918.9<sup>A</sup></b>	<b>1,005.89<sup>A</sup></b>	<b>1,056.35<sup>A</sup></b>	<b>1,036.88<sup>A</sup></b>	<b>27.72<sup>A</sup></b>	<b>29.28<sup>A</sup></b>	<b>28.73<sup>A</sup></b>	<b>36.3<sup>A</sup></b>	<b>36.1<sup>A</sup></b>	<b>36.1<sup>A</sup></b>
<b>Trade - 41-45N</b>	<b>151.0<sup>B</sup></b>	<b>123.7<sup>B</sup></b>	<b>119.2<sup>B</sup></b>	<b>924.83<sup>A</sup></b>	<b>1,060.88<sup>A</sup></b>	<b>1,014.82<sup>A</sup></b>	<b>24.14<sup>A</sup></b>	<b>27.81<sup>A</sup></b>	<b>26.77<sup>A</sup></b>	<b>38.3<sup>A</sup></b>	<b>38.2<sup>A</sup></b>	<b>37.9<sup>A</sup></b>

Table 6-6 – continued

**Estimates of employment, average hourly earnings and average weekly hours for salaried employees, by industry – Quebec**

Industry - NAICS	Employment			Average weekly earnings (including overtime)			Average hourly earnings (including overtime)			Average standard work week		
	Jan. 2010	Dec. 2010 <sup>r</sup>	Jan. 2011 <sup>p</sup>	Jan. 2010	Dec. 2010 <sup>r</sup>	Jan. 2011 <sup>p</sup>	Jan. 2010	Dec. 2010 <sup>r</sup>	Jan. 2011 <sup>p</sup>	Jan. 2010	Dec. 2010 <sup>r</sup>	Jan. 2011 <sup>p</sup>
	in thousands			current dollars			hours					
<b>Wholesale trade - 41</b>	<b>90.5<sup>B</sup></b>	<b>79.7<sup>B</sup></b>	<b>73.5<sup>B</sup></b>	<b>1,057.68<sup>A</sup></b>	<b>1,199.57<sup>A</sup></b>	<b>1,137.97<sup>A</sup></b>	<b>27.23<sup>A</sup></b>	<b>31.42<sup>A</sup></b>	<b>29.98<sup>A</sup></b>	<b>38.8<sup>A</sup></b>	<b>38.2<sup>A</sup></b>	<b>38.0<sup>A</sup></b>
Farm product wholesaler-distributors - 411,4111	F	F	F	F	F	F	F	F	F	F	F	F
Petroleum product wholesaler-distributors - 412,4121	F	F	F	F	F	F	F	F	F	F	F	F
Motor vehicle and parts wholesaler-distributors - 415	F	F	F	F	F	1,027.80 <sup>C</sup>	F	F	26.95 <sup>D</sup>	F	F	38.1 <sup>B</sup>
Building material and supplies wholesaler-distributors - 416	14.4 <sup>C</sup>	10.8 <sup>E</sup>	9.1 <sup>E</sup>	1,030.72 <sup>B</sup>	1,177.40 <sup>B</sup>	1,167.77 <sup>B</sup>	25.97 <sup>B</sup>	30.28 <sup>B</sup>	30.09 <sup>B</sup>	39.7 <sup>A</sup>	38.9 <sup>A</sup>	38.8 <sup>A</sup>
Machinery, equipment and supplies wholesaler-distributors - 417	24.4 <sup>D</sup>	21.8 <sup>C</sup>	19.2 <sup>C</sup>	1,110.21 <sup>B</sup>	1,330.65 <sup>B</sup>	1,283.42 <sup>B</sup>	28.78 <sup>B</sup>	35.17 <sup>B</sup>	33.47 <sup>B</sup>	38.6 <sup>A</sup>	37.8 <sup>A</sup>	38.3 <sup>A</sup>
Miscellaneous wholesaler-distributors - 418	9.5 <sup>B</sup>	5.6 <sup>C</sup>	6.3 <sup>B</sup>	909.77 <sup>B</sup>	1,236.53 <sup>B</sup>	1,237.00 <sup>B</sup>	22.64 <sup>B</sup>	32.23 <sup>B</sup>	31.73 <sup>B</sup>	40.2 <sup>A</sup>	38.4 <sup>A</sup>	39.0 <sup>A</sup>
Wholesale electronic markets, and agents and brokers - 419,4191	F	F	F	F	F	F	F	F	F	F	F	F
<b>Retail trade - 44-45</b>	<b>60.6<sup>C</sup></b>	<b>44.0<sup>B</sup></b>	<b>45.7<sup>C</sup></b>	<b>726.36<sup>B</sup></b>	<b>809.63<sup>A</sup></b>	<b>816.94<sup>B</sup></b>	<b>19.36<sup>A</sup></b>	<b>21.25<sup>A</sup></b>	<b>21.59<sup>B</sup></b>	<b>37.5<sup>A</sup></b>	<b>38.1<sup>A</sup></b>	<b>37.8<sup>A</sup></b>
Motor vehicle and parts dealers - 441	10.1 <sup>D</sup>	F	8.1 <sup>E</sup>	966.05 <sup>B</sup>	F	1,219.78 <sup>C</sup>	24.32 <sup>B</sup>	F	30.49 <sup>C</sup>	39.7 <sup>A</sup>	F	40.0 <sup>A</sup>
Furniture and home furnishings stores - 442	3.8 <sup>D</sup>	3.2 <sup>E</sup>	4.6 <sup>E</sup>	672.74 <sup>B</sup>	793.19 <sup>B</sup>	671.83 <sup>C</sup>	17.29 <sup>B</sup>	20.96 <sup>B</sup>	18.05 <sup>B</sup>	38.9 <sup>A</sup>	37.8 <sup>A</sup>	37.2 <sup>A</sup>
Electronics and appliance stores - 443,4431	2.7 <sup>E</sup>	F	F	943.37 <sup>D</sup>	729.56 <sup>A</sup>	786.64 <sup>C</sup>	24.26 <sup>D</sup>	19.64 <sup>B</sup>	21.52 <sup>C</sup>	38.9 <sup>A</sup>	37.1 <sup>A</sup>	36.5 <sup>A</sup>
Building material and garden equipment and supplies dealers - 444	5.5 <sup>D</sup>	3.4 <sup>D</sup>	F	829.21 <sup>B</sup>	863.29 <sup>B</sup>	F	21.22 <sup>B</sup>	21.68 <sup>B</sup>	F	39.1 <sup>A</sup>	39.8 <sup>A</sup>	F
Food and beverage stores - 445	F	F	F	459.86 <sup>D</sup>	717.13 <sup>B</sup>	578.46 <sup>D</sup>	13.84 <sup>B</sup>	19.15 <sup>A</sup>	16.27 <sup>C</sup>	33.2 <sup>B</sup>	37.4 <sup>A</sup>	35.6 <sup>A</sup>
Gasoline stations - 447,4471	2.1 <sup>D</sup>	2.3 <sup>E</sup>	F	481.49 <sup>B</sup>	502.42 <sup>C</sup>	475.06 <sup>D</sup>	14.24 <sup>B</sup>	16.04 <sup>B</sup>	14.49 <sup>D</sup>	33.8 <sup>B</sup>	31.3 <sup>C</sup>	32.8 <sup>C</sup>
Sporting goods, hobby, book and music stores - 451	3.0 <sup>D</sup>	2.0 <sup>D</sup>	1.7 <sup>D</sup>	772.97 <sup>B</sup>	668.86 <sup>B</sup>	650.73 <sup>B</sup>	19.73 <sup>B</sup>	17.98 <sup>B</sup>	17.64 <sup>B</sup>	39.2 <sup>A</sup>	37.2 <sup>B</sup>	36.9 <sup>B</sup>
General merchandise stores - 452	5.2 <sup>D</sup>	5.4 <sup>D</sup>	5.1 <sup>D</sup>	965.61 <sup>B</sup>	782.66 <sup>A</sup>	828.62 <sup>A</sup>	23.09 <sup>B</sup>	20.41 <sup>A</sup>	21.30 <sup>A</sup>	41.8 <sup>A</sup>	38.4 <sup>A</sup>	38.9 <sup>A</sup>
Miscellaneous store retailers - 453	2.0 <sup>E</sup>	F	1.6 <sup>E</sup>	534.89 <sup>C</sup>	754.13 <sup>D</sup>	677.81 <sup>C</sup>	15.20 <sup>B</sup>	20.18 <sup>C</sup>	18.93 <sup>B</sup>	35.2 <sup>B</sup>	37.4 <sup>A</sup>	35.8 <sup>A</sup>
<b>Transportation and warehousing - 48-49</b>	<b>46.4<sup>B</sup></b>	<b>52.7<sup>B</sup></b>	<b>52.7<sup>B</sup></b>	<b>921.61<sup>A</sup></b>	<b>1,001.61<sup>A</sup></b>	<b>995.05<sup>A</sup></b>	<b>24.93<sup>A</sup></b>	<b>26.55<sup>A</sup></b>	<b>26.04<sup>A</sup></b>	<b>37.0<sup>A</sup></b>	<b>37.7<sup>A</sup></b>	<b>38.2<sup>A</sup></b>
Rail transportation - 482,4821	F	F	F	1,292.42 <sup>B</sup>	F	F	31.62 <sup>B</sup>	F	F	40.9 <sup>A</sup>	F	F
Support activities for transportation - 488	11.2 <sup>B</sup>	16.8 <sup>D</sup>	15.7 <sup>C</sup>	1,023.88 <sup>A</sup>	1,002.15 <sup>A</sup>	987.42 <sup>A</sup>	26.35 <sup>A</sup>	25.55 <sup>A</sup>	25.37 <sup>A</sup>	38.9 <sup>A</sup>	39.2 <sup>A</sup>	38.9 <sup>A</sup>
Couriers and messengers - 492	x	x	x	x	x	x	x	x	x	x	x	x
<b>Information and cultural industries - 51</b>	<b>48.4<sup>B</sup></b>	<b>44.3<sup>B</sup></b>	<b>51.1<sup>A</sup></b>	<b>1,107.44<sup>A</sup></b>	<b>1,298.91<sup>A</sup></b>	<b>1,122.72<sup>A</sup></b>	<b>28.84<sup>A</sup></b>	<b>34.05<sup>A</sup></b>	<b>30.14<sup>A</sup></b>	<b>38.4<sup>A</sup></b>	<b>38.1<sup>A</sup></b>	<b>37.3<sup>A</sup></b>
Broadcasting (except Internet) - 515	F	F	F	F	1,096.95 <sup>B</sup>	F	F	26.60 <sup>D</sup>	F	F	41.2 <sup>C</sup>	F
Telecommunications - 517	21.0 <sup>C</sup>	18.6 <sup>C</sup>	15.7 <sup>B</sup>	1,078.52 <sup>C</sup>	1,454.07 <sup>A</sup>	1,365.66 <sup>A</sup>	27.44 <sup>C</sup>	38.05 <sup>A</sup>	34.99 <sup>A</sup>	39.3 <sup>A</sup>	38.2 <sup>A</sup>	39.0 <sup>A</sup>
Data processing, hosting, and related services - 518,5182	F	F	F	F	F	F	F	F	F	F	F	F
Other information services - 519,5191	2.0 <sup>C</sup>	F	2.5 <sup>C</sup>	1,183.55 <sup>B</sup>	F	1,164.73 <sup>A</sup>	31.19 <sup>B</sup>	F	32.92 <sup>A</sup>	38.0 <sup>A</sup>	F	35.4 <sup>A</sup>
<b>Finance and insurance - 52</b>	<b>79.0<sup>B</sup></b>	<b>95.3<sup>B</sup></b>	<b>93.4<sup>B</sup></b>	<b>1,122.44<sup>A</sup></b>	<b>1,150.94<sup>A</sup></b>	<b>1,136.82<sup>A</sup></b>	<b>31.23<sup>A</sup></b>	<b>31.59<sup>A</sup></b>	<b>30.85<sup>A</sup></b>	<b>35.9<sup>A</sup></b>	<b>36.4<sup>A</sup></b>	<b>36.8<sup>A</sup></b>
Credit intermediation and related activities - 522	28.3 <sup>D</sup>	39.3 <sup>C</sup>	38.5 <sup>C</sup>	1,152.48 <sup>B</sup>	1,034.77 <sup>A</sup>	1,085.37 <sup>B</sup>	32.78 <sup>B</sup>	28.64 <sup>A</sup>	29.51 <sup>A</sup>	35.2 <sup>A</sup>	36.1 <sup>A</sup>	36.8 <sup>A</sup>
<b>Real estate and rental and leasing - 53</b>	<b>21.5<sup>C</sup></b>	<b>F</b>	<b>F</b>	<b>858.79<sup>B</sup></b>	<b>954.00<sup>C</sup></b>	<b>1,018.53<sup>D</sup></b>	<b>23.13<sup>B</sup></b>	<b>27.02<sup>C</sup></b>	<b>29.15<sup>D</sup></b>	<b>37.1<sup>A</sup></b>	<b>35.3<sup>A</sup></b>	<b>34.9<sup>A</sup></b>
Rental and leasing services - 532	3.4 <sup>D</sup>	2.1 <sup>E</sup>	2.1 <sup>D</sup>	931.70 <sup>C</sup>	1,173.06 <sup>B</sup>	1,250.84 <sup>C</sup>	24.16 <sup>C</sup>	30.03 <sup>B</sup>	32.20 <sup>D</sup>	38.6 <sup>A</sup>	39.1 <sup>A</sup>	38.8 <sup>A</sup>
<b>Professional, scientific and technical services - 54,541</b>	<b>88.8<sup>B</sup></b>	<b>90.6<sup>B</sup></b>	<b>85.5<sup>B</sup></b>	<b>1,232.21<sup>A</sup></b>	<b>1,363.74<sup>A</sup></b>	<b>1,300.36<sup>A</sup></b>	<b>33.13<sup>A</sup></b>	<b>36.42<sup>A</sup></b>	<b>34.62<sup>A</sup></b>	<b>37.2<sup>A</sup></b>	<b>37.4<sup>A</sup></b>	<b>37.6<sup>A</sup></b>
<b>Administrative and support, waste management and remediation services - 56</b>	<b>32.9<sup>D</sup></b>	<b>38.6<sup>D</sup></b>	<b>27.2<sup>D</sup></b>	<b>910.48<sup>B</sup></b>	<b>1,053.85<sup>B</sup></b>	<b>872.66<sup>C</sup></b>	<b>24.12<sup>B</sup></b>	<b>28.30<sup>B</sup></b>	<b>23.16<sup>C</sup></b>	<b>37.8<sup>A</sup></b>	<b>37.2<sup>A</sup></b>	<b>37.7<sup>A</sup></b>
Administrative and support services - 561	31.3 <sup>D</sup>	36.4 <sup>D</sup>	25.9 <sup>D</sup>	913.94 <sup>B</sup>	1,040.77 <sup>B</sup>	862.98 <sup>C</sup>	24.18 <sup>B</sup>	27.97 <sup>B</sup>	22.86 <sup>C</sup>	37.8 <sup>A</sup>	37.2 <sup>A</sup>	37.8 <sup>A</sup>
<b>Educational services - 61,611</b>	<b>239.3<sup>A</sup></b>	<b>262.0<sup>A</sup></b>	<b>F</b>	<b>913.45<sup>A</sup></b>	<b>866.67<sup>A</sup></b>	<b>F</b>	<b>27.53<sup>A</sup></b>	<b>26.57<sup>A</sup></b>	<b>F</b>	<b>33.2<sup>A</sup></b>	<b>32.6<sup>A</sup></b>	<b>F</b>
<b>Education special - 611N</b>	<b>125.2<sup>A</sup></b>	<b>127.2<sup>A</sup></b>	<b>125.2<sup>A</sup></b>	<b>1,110.94<sup>A</sup></b>	<b>1,086.47<sup>A</sup></b>	<b>1,117.22<sup>A</sup></b>	<b>32.90<sup>A</sup></b>	<b>32.60<sup>A</sup></b>	<b>33.66<sup>A</sup></b>	<b>33.8<sup>A</sup></b>	<b>33.3<sup>A</sup></b>	<b>33.2<sup>A</sup></b>

Table 6-6 – continued

**Estimates of employment, average hourly earnings and average weekly hours for salaried employees, by industry – Quebec**

Industry - NAICS	Employment			Average weekly earnings (including overtime)			Average hourly earnings (including overtime)			Average standard work week		
	Jan. 2010	Dec. 2010 <sup>r</sup>	Jan. 2011 <sup>p</sup>	Jan. 2010	Dec. 2010 <sup>r</sup>	Jan. 2011 <sup>p</sup>	Jan. 2010	Dec. 2010 <sup>r</sup>	Jan. 2011 <sup>p</sup>	Jan. 2010	Dec. 2010 <sup>r</sup>	Jan. 2011 <sup>p</sup>
	in thousands			current dollars						hours		
<b>Health care and social assistance - 62</b>	<b>31.7<sup>D</sup></b>	<b>41.3<sup>E</sup></b>	<b>F</b>	<b>860.17<sup>B</sup></b>	<b>913.96<sup>A</sup></b>	<b>946.90<sup>A</sup></b>	<b>25.16<sup>B</sup></b>	<b>25.16<sup>A</sup></b>	<b>26.55<sup>B</sup></b>	<b>34.2<sup>A</sup></b>	<b>36.3<sup>A</sup></b>	<b>35.7<sup>A</sup></b>
Ambulatory health care services - 621	12.3 <sup>D</sup>	F	F	1,001.83 <sup>C</sup>	1,010.03 <sup>A</sup>	1,024.72 <sup>A</sup>	29.23 <sup>B</sup>	28.93 <sup>A</sup>	29.82 <sup>A</sup>	34.3 <sup>A</sup>	34.9 <sup>A</sup>	34.4 <sup>A</sup>
Nursing and residential care facilities - 623	1.9 <sup>E</sup>	F	F	904.91 <sup>B</sup>	941.77 <sup>C</sup>	945.43 <sup>B</sup>	26.70 <sup>B</sup>	26.51 <sup>B</sup>	25.41 <sup>B</sup>	33.9 <sup>B</sup>	35.5 <sup>B</sup>	37.2 <sup>A</sup>
Social assistance - 624	F	F	F	721.15 <sup>B</sup>	945.56 <sup>B</sup>	1,021.85 <sup>B</sup>	21.42 <sup>C</sup>	24.45 <sup>B</sup>	28.35 <sup>B</sup>	33.7 <sup>A</sup>	38.7 <sup>A</sup>	36.0 <sup>A</sup>
<b>Arts, entertainment and recreation - 71</b>	<b>10.2<sup>C</sup></b>	<b>10.8<sup>D</sup></b>	<b>10.6<sup>C</sup></b>	<b>977.44<sup>B</sup></b>	<b>922.58<sup>A</sup></b>	<b>963.20<sup>B</sup></b>	<b>26.47<sup>B</sup></b>	<b>25.50<sup>A</sup></b>	<b>27.09<sup>B</sup></b>	<b>36.9<sup>A</sup></b>	<b>36.2<sup>A</sup></b>	<b>35.5<sup>A</sup></b>
Performing arts, spectator sports and related industries - 711	4.5 <sup>D</sup>	4.9 <sup>E</sup>	4.1 <sup>D</sup>	1,112.62 <sup>C</sup>	879.21 <sup>B</sup>	955.34 <sup>B</sup>	28.60 <sup>C</sup>	25.33 <sup>B</sup>	28.19 <sup>B</sup>	38.9 <sup>A</sup>	34.7 <sup>A</sup>	33.9 <sup>A</sup>
Heritage institutions - 712,7121	3.4 <sup>B</sup>	3.1 <sup>C</sup>	2.8 <sup>C</sup>	930.40 <sup>A</sup>	1,030.81 <sup>A</sup>	1,054.46 <sup>B</sup>	25.48 <sup>A</sup>	28.41 <sup>A</sup>	29.48 <sup>A</sup>	36.5 <sup>A</sup>	36.3 <sup>A</sup>	35.8 <sup>A</sup>
Amusement, gambling and recreation industries - 713	2.2 <sup>E</sup>	2.8 <sup>E</sup>	3.7 <sup>E</sup>	777.97 <sup>D</sup>	879.91 <sup>C</sup>	904.75 <sup>D</sup>	23.17 <sup>D</sup>	22.79 <sup>C</sup>	24.33 <sup>D</sup>	33.6 <sup>B</sup>	38.6 <sup>A</sup>	37.2 <sup>A</sup>
<b>Accommodation and food services - 72</b>	<b>16.5<sup>D</sup></b>	<b>20.3<sup>C</sup></b>	<b>19.2<sup>D</sup></b>	<b>558.78<sup>B</sup></b>	<b>644.19<sup>B</sup></b>	<b>655.49<sup>B</sup></b>	<b>15.08<sup>B</sup></b>	<b>17.94<sup>B</sup></b>	<b>18.23<sup>A</sup></b>	<b>37.0<sup>A</sup></b>	<b>35.9<sup>A</sup></b>	<b>36.0<sup>B</sup></b>
Accommodation services - 721	2.4 <sup>C</sup>	4.2 <sup>D</sup>	3.2 <sup>E</sup>	947.64 <sup>C</sup>	784.71 <sup>D</sup>	733.78 <sup>D</sup>	23.91 <sup>C</sup>	22.41 <sup>B</sup>	21.05 <sup>B</sup>	39.6 <sup>A</sup>	35.0 <sup>C</sup>	34.9 <sup>C</sup>
Food services and drinking places - 722	14.0 <sup>D</sup>	16.1 <sup>D</sup>	16.0 <sup>D</sup>	491.66 <sup>B</sup>	607.55 <sup>B</sup>	639.77 <sup>B</sup>	13.43 <sup>B</sup>	16.82 <sup>B</sup>	17.69 <sup>A</sup>	36.6 <sup>A</sup>	36.1 <sup>B</sup>	36.2 <sup>B</sup>
<b>Other services (except public administration) - 81</b>	<b>30.2<sup>C</sup></b>	<b>24.3<sup>C</sup></b>	<b>21.0<sup>D</sup></b>	<b>915.71<sup>B</sup></b>	<b>988.01<sup>B</sup></b>	<b>933.40<sup>B</sup></b>	<b>26.86<sup>B</sup></b>	<b>28.41<sup>B</sup></b>	<b>26.00<sup>B</sup></b>	<b>34.1<sup>A</sup></b>	<b>34.8<sup>A</sup></b>	<b>35.9<sup>A</sup></b>
Repair and maintenance - 811	F	5.0 <sup>D</sup>	6.0 <sup>D</sup>	668.76 <sup>B</sup>	790.81 <sup>D</sup>	819.24 <sup>C</sup>	18.68 <sup>B</sup>	25.20 <sup>C</sup>	23.24 <sup>B</sup>	35.8 <sup>B</sup>	31.4 <sup>C</sup>	35.2 <sup>B</sup>
Personal and laundry services - 812	3.1 <sup>D</sup>	3.4 <sup>E</sup>	3.3 <sup>D</sup>	869.78 <sup>C</sup>	575.18 <sup>B</sup>	627.76 <sup>B</sup>	23.13 <sup>C</sup>	16.24 <sup>B</sup>	17.48 <sup>B</sup>	37.6 <sup>A</sup>	35.4 <sup>A</sup>	35.9 <sup>A</sup>
<b>Public administration - 91</b>	<b>149.2<sup>A</sup></b>	<b>149.3<sup>A</sup></b>	<b>143.1<sup>A</sup></b>	<b>1,147.54<sup>A</sup></b>	<b>1,185.95<sup>A</sup></b>	<b>1,132.06<sup>A</sup></b>	<b>30.07<sup>A</sup></b>	<b>31.18<sup>A</sup></b>	<b>30.79<sup>A</sup></b>	<b>38.2<sup>A</sup></b>	<b>38.0<sup>A</sup></b>	<b>36.8<sup>A</sup></b>
Federal government public administration - 911	56.5 <sup>A</sup>	57.5 <sup>A</sup>	56.0 <sup>A</sup>	1,283.80 <sup>A</sup>	1,339.86 <sup>A</sup>	1,309.53 <sup>A</sup>	33.96 <sup>A</sup>	35.19 <sup>A</sup>	34.89 <sup>A</sup>	37.8 <sup>A</sup>	38.1 <sup>A</sup>	37.5 <sup>A</sup>
Provincial and territorial public administration - 912	71.4 <sup>A</sup>	73.0 <sup>A</sup>	72.2 <sup>A</sup>	1,048.20 <sup>A</sup>	1,092.17 <sup>A</sup>	1,006.76 <sup>A</sup>	26.71 <sup>A</sup>	28.16 <sup>A</sup>	27.55 <sup>A</sup>	39.2 <sup>A</sup>	38.8 <sup>A</sup>	36.5 <sup>A</sup>
Local, municipal and regional public administration - 913	20.4 <sup>C</sup>	16.5 <sup>E</sup>	12.4 <sup>E</sup>	1,136.95 <sup>B</sup>	1,124.37 <sup>B</sup>	1,140.37 <sup>B</sup>	32.17 <sup>A</sup>	32.28 <sup>B</sup>	32.57 <sup>A</sup>	35.3 <sup>A</sup>	34.8 <sup>A</sup>	35.0 <sup>A</sup>

Note(s): Refer to survey overview

**Table 6-7**  
**Estimates of employment, average hourly earnings and average weekly hours for salaried employees, by industry — Ontario**

Industry - NAICS	Employment			Average weekly earnings (including overtime)			Average hourly earnings (including overtime)			Average standard work week		
	Jan. 2010	Dec. 2010 <sup>r</sup>	Jan. 2011 <sup>p</sup>	Jan. 2010	Dec. 2010 <sup>r</sup>	Jan. 2011 <sup>p</sup>	Jan. 2010	Dec. 2010 <sup>r</sup>	Jan. 2011 <sup>p</sup>	Jan. 2010	Dec. 2010 <sup>r</sup>	Jan. 2011 <sup>p</sup>
	in thousands			current dollars						hours		
<b>Industrial aggregate excluding unclassified businesses - 11-91N</b>	<b>2,147.0<sup>A</sup></b>	<b>2,208.1<sup>A</sup></b>	<b>2,133.4<sup>A</sup></b>	<b>1,170.08<sup>A</sup></b>	<b>1,208.16<sup>A</sup></b>	<b>1,200.68<sup>A</sup></b>	<b>31.53<sup>A</sup></b>	<b>32.44<sup>A</sup></b>	<b>32.25<sup>A</sup></b>	<b>37.1<sup>A</sup></b>	<b>37.2<sup>A</sup></b>	<b>37.2<sup>A</sup></b>
<b>Goods producing industries - 11-33N</b>	<b>279.7<sup>A</sup></b>	<b>254.7<sup>A</sup></b>	<b>252.5<sup>B</sup></b>	<b>1,323.23<sup>A</sup></b>	<b>1,333.25<sup>A</sup></b>	<b>1,314.42<sup>A</sup></b>	<b>33.70<sup>A</sup></b>	<b>34.25<sup>A</sup></b>	<b>33.81<sup>A</sup></b>	<b>39.3<sup>A</sup></b>	<b>38.9<sup>A</sup></b>	<b>38.9<sup>A</sup></b>
<b>Forestry, logging and support - 11N</b>	<b>F</b>	<b>F</b>	<b>F</b>	<b>F</b>	<b>968.08<sup>D</sup></b>	<b>F</b>	<b>F</b>	<b>30.19<sup>D</sup></b>	<b>27.80<sup>C</sup></b>	<b>F</b>	<b>32.1<sup>D</sup></b>	<b>27.3<sup>E</sup></b>
Forestry and logging - 113	F	F	F	F	F	F	F	36.28 <sup>E</sup>	36.76 <sup>E</sup>	F	34.2 <sup>D</sup>	F
<b>Mining, quarrying, and oil and gas extraction - 21</b>	<b>7.1<sup>D</sup></b>	<b>8.0<sup>D</sup></b>	<b>7.5<sup>D</sup></b>	<b>1,748.81<sup>B</sup></b>	<b>1,697.48<sup>A</sup></b>	<b>1,756.77<sup>A</sup></b>	<b>42.02<sup>B</sup></b>	<b>41.70<sup>A</sup></b>	<b>43.18<sup>A</sup></b>	<b>41.6<sup>A</sup></b>	<b>40.7<sup>A</sup></b>	<b>40.7<sup>A</sup></b>
Mining and quarrying (except oil and gas) - 212	4.1 <sup>E</sup>	4.1 <sup>D</sup>	3.6 <sup>E</sup>	1,715.64 <sup>B</sup>	1,607.52 <sup>B</sup>	1,726.39 <sup>B</sup>	40.60 <sup>C</sup>	38.97 <sup>B</sup>	41.43 <sup>B</sup>	42.3 <sup>B</sup>	41.2 <sup>A</sup>	41.7 <sup>A</sup>
Support activities for mining and oil and gas extraction - 213,2131	2.4 <sup>D</sup>	3.0 <sup>D</sup>	2.9 <sup>D</sup>	1,762.82 <sup>B</sup>	1,679.88 <sup>A</sup>	1,687.15 <sup>B</sup>	42.98 <sup>B</sup>	41.72 <sup>A</sup>	41.97 <sup>B</sup>	41.0 <sup>A</sup>	40.3 <sup>A</sup>	40.2 <sup>A</sup>
<b>Utilities - 22,221</b>	<b>F</b>	<b>18.0<sup>B</sup></b>	<b>21.4<sup>C</sup></b>	<b>F</b>	<b>1,926.30<sup>B</sup></b>	<b>1,788.32<sup>B</sup></b>	<b>F</b>	<b>52.68<sup>B</sup></b>	<b>47.09<sup>B</sup></b>	<b>F</b>	<b>36.6<sup>A</sup></b>	<b>38.0<sup>A</sup></b>
<b>Construction - 23</b>	<b>45.4<sup>C</sup></b>	<b>50.0<sup>D</sup></b>	<b>46.4<sup>C</sup></b>	<b>1,174.72<sup>A</sup></b>	<b>1,198.56<sup>B</sup></b>	<b>1,148.12<sup>B</sup></b>	<b>29.98<sup>A</sup></b>	<b>31.05<sup>B</sup></b>	<b>29.82<sup>B</sup></b>	<b>39.2<sup>A</sup></b>	<b>38.6<sup>A</sup></b>	<b>38.5<sup>A</sup></b>
Construction of buildings - 236	14.9 <sup>C</sup>	12.0 <sup>D</sup>	12.8 <sup>D</sup>	1,308.17 <sup>B</sup>	1,115.85 <sup>D</sup>	948.80 <sup>C</sup>	33.76 <sup>A</sup>	31.71 <sup>C</sup>	26.81 <sup>B</sup>	38.8 <sup>A</sup>	35.2 <sup>B</sup>	35.4 <sup>B</sup>
Heavy and civil engineering construction - 237	5.5 <sup>C</sup>	F	8.3 <sup>B</sup>	1,248.57 <sup>B</sup>	F	1,398.32 <sup>B</sup>	32.18 <sup>B</sup>	F	34.63 <sup>B</sup>	38.8 <sup>A</sup>	F	40.4 <sup>A</sup>
Specialty trade contractors - 238	24.9 <sup>D</sup>	28.4 <sup>D</sup>	25.4 <sup>E</sup>	1,078.48 <sup>B</sup>	1,190.66 <sup>C</sup>	1,166.77 <sup>C</sup>	27.29 <sup>B</sup>	30.16 <sup>C</sup>	29.57 <sup>C</sup>	39.5 <sup>A</sup>	39.5 <sup>A</sup>	39.5 <sup>A</sup>
<b>Manufacturing - 31-33</b>	<b>203.9<sup>B</sup></b>	<b>178.2<sup>A</sup></b>	<b>177.0<sup>B</sup></b>	<b>1,272.76<sup>A</sup></b>	<b>1,295.51<sup>A</sup></b>	<b>1,283.10<sup>A</sup></b>	<b>32.39<sup>A</sup></b>	<b>33.05<sup>A</sup></b>	<b>32.88<sup>A</sup></b>	<b>39.3<sup>A</sup></b>	<b>39.2<sup>A</sup></b>	<b>39.0<sup>A</sup></b>
<b>Non-durable goods - 311N</b>	<b>74.3<sup>B</sup></b>	<b>76.1<sup>B</sup></b>	<b>75.7<sup>B</sup></b>	<b>1,285.60<sup>A</sup></b>	<b>1,292.65<sup>A</sup></b>	<b>1,207.23<sup>A</sup></b>	<b>32.98<sup>A</sup></b>	<b>33.44<sup>A</sup></b>	<b>31.29<sup>A</sup></b>	<b>39.0<sup>A</sup></b>	<b>38.7<sup>A</sup></b>	<b>38.6<sup>A</sup></b>
Food manufacturing - 311	16.9 <sup>D</sup>	16.2 <sup>C</sup>	17.6 <sup>D</sup>	1,278.36 <sup>B</sup>	1,198.62 <sup>B</sup>	1,177.47 <sup>B</sup>	31.88 <sup>B</sup>	31.08 <sup>B</sup>	29.98 <sup>B</sup>	40.1 <sup>A</sup>	38.6 <sup>A</sup>	39.3 <sup>A</sup>
Beverage and tobacco product manufacturing - 312	F	4.3 <sup>D</sup>	5.5 <sup>C</sup>	F	1,077.23 <sup>B</sup>	1,162.10 <sup>B</sup>	F	29.39 <sup>A</sup>	30.13 <sup>B</sup>	F	36.7 <sup>A</sup>	38.6 <sup>A</sup>
Textile mills - 313	0.8 <sup>D</sup>	1.2 <sup>C</sup>	1.1 <sup>C</sup>	1,074.61 <sup>B</sup>	1,187.79 <sup>B</sup>	1,116.14 <sup>B</sup>	28.29 <sup>B</sup>	31.07 <sup>B</sup>	28.73 <sup>B</sup>	38.0 <sup>A</sup>	38.2 <sup>A</sup>	38.9 <sup>A</sup>
Clothing manufacturing - 315	1.9 <sup>D</sup>	1.7 <sup>E</sup>	1.8 <sup>D</sup>	872.38 <sup>B</sup>	749.13 <sup>B</sup>	654.66 <sup>B</sup>	22.86 <sup>B</sup>	19.31 <sup>B</sup>	17.01 <sup>B</sup>	38.2 <sup>A</sup>	38.8 <sup>A</sup>	38.5 <sup>A</sup>
Leather and allied product manufacturing - 316	F	F	0.1 <sup>E</sup>	F	845.69 <sup>D</sup>	907.88 <sup>C</sup>	F	20.37 <sup>D</sup>	24.53 <sup>B</sup>	F	41.5 <sup>C</sup>	37.0 <sup>A</sup>
Paper manufacturing - 322	8.6 <sup>C</sup>	5.7 <sup>C</sup>	5.5 <sup>C</sup>	1,593.82 <sup>B</sup>	1,432.17 <sup>B</sup>	1,302.36 <sup>B</sup>	40.47 <sup>B</sup>	36.87 <sup>B</sup>	32.61 <sup>B</sup>	39.4 <sup>A</sup>	38.8 <sup>A</sup>	39.9 <sup>A</sup>
Printing and related support activities - 323,3231	6.7 <sup>E</sup>	6.7 <sup>C</sup>	6.6 <sup>C</sup>	1,050.67 <sup>B</sup>	985.48 <sup>B</sup>	1,086.27 <sup>B</sup>	25.58 <sup>B</sup>	24.76 <sup>B</sup>	27.60 <sup>B</sup>	41.1 <sup>A</sup>	39.8 <sup>A</sup>	39.4 <sup>A</sup>
Petroleum and coal product manufacturing - 324,3241	2.5 <sup>D</sup>	F	F	1,789.18 <sup>C</sup>	F	F	44.74 <sup>C</sup>	F	F	40.0 <sup>A</sup>	F	F
Chemical manufacturing - 325	18.8 <sup>C</sup>	22.5 <sup>C</sup>	20.6 <sup>B</sup>	1,354.69 <sup>C</sup>	1,381.41 <sup>B</sup>	1,471.05 <sup>B</sup>	34.14 <sup>C</sup>	36.30 <sup>B</sup>	37.81 <sup>B</sup>	39.7 <sup>A</sup>	38.1 <sup>A</sup>	38.9 <sup>A</sup>
Plastics and rubber products manufacturing - 326	9.8 <sup>E</sup>	15.0 <sup>C</sup>	11.4 <sup>C</sup>	1,452.32 <sup>C</sup>	1,449.66 <sup>B</sup>	1,087.04 <sup>B</sup>	37.43 <sup>C</sup>	37.01 <sup>B</sup>	27.53 <sup>A</sup>	38.8 <sup>A</sup>	39.2 <sup>A</sup>	39.5 <sup>A</sup>
<b>Durable goods - 321N</b>	<b>129.6<sup>B</sup></b>	<b>102.1<sup>B</sup></b>	<b>101.2<sup>B</sup></b>	<b>1,265.40<sup>A</sup></b>	<b>1,297.64<sup>A</sup></b>	<b>1,339.85<sup>A</sup></b>	<b>32.05<sup>A</sup></b>	<b>32.76<sup>A</sup></b>	<b>34.05<sup>A</sup></b>	<b>39.5<sup>A</sup></b>	<b>39.6<sup>A</sup></b>	<b>39.3<sup>A</sup></b>
Wood product manufacturing - 321	2.5 <sup>D</sup>	2.2 <sup>D</sup>	3.0 <sup>C</sup>	1,111.44 <sup>A</sup>	1,096.52 <sup>B</sup>	961.79 <sup>B</sup>	27.45 <sup>A</sup>	27.38 <sup>B</sup>	24.44 <sup>B</sup>	40.5 <sup>A</sup>	40.0 <sup>A</sup>	39.4 <sup>A</sup>
Non-metallic mineral product manufacturing - 327	F	5.2 <sup>D</sup>	2.4 <sup>D</sup>	1,172.60 <sup>A</sup>	1,220.50 <sup>A</sup>	1,208.95 <sup>A</sup>	29.21 <sup>A</sup>	28.98 <sup>B</sup>	28.98 <sup>B</sup>	40.1 <sup>A</sup>	42.1 <sup>A</sup>	41.7 <sup>A</sup>
Primary metal manufacturing - 331	F	8.8 <sup>D</sup>	11.3 <sup>E</sup>	F	1,384.95 <sup>B</sup>	1,346.43 <sup>C</sup>	F	35.01 <sup>B</sup>	33.67 <sup>C</sup>	F	39.6 <sup>A</sup>	40.0 <sup>A</sup>
Fabricated metal product manufacturing - 332	15.8 <sup>C</sup>	17.1 <sup>D</sup>	15.6 <sup>D</sup>	1,113.67 <sup>B</sup>	1,249.35 <sup>B</sup>	1,369.26 <sup>B</sup>	28.08 <sup>A</sup>	32.16 <sup>B</sup>	35.14 <sup>A</sup>	39.7 <sup>A</sup>	38.8 <sup>A</sup>	39.0 <sup>A</sup>
Machinery manufacturing - 333	12.2 <sup>D</sup>	13.0 <sup>C</sup>	17.0 <sup>C</sup>	1,304.67 <sup>A</sup>	1,287.88 <sup>B</sup>	1,491.88 <sup>B</sup>	32.81 <sup>A</sup>	32.01 <sup>B</sup>	38.00 <sup>A</sup>	39.8 <sup>A</sup>	40.2 <sup>A</sup>	39.3 <sup>A</sup>
Computer and electronic product manufacturing - 334	34.4 <sup>B</sup>	22.8 <sup>C</sup>	22.8 <sup>C</sup>	1,395.50 <sup>A</sup>	1,315.54 <sup>A</sup>	1,426.00 <sup>A</sup>	35.40 <sup>A</sup>	33.37 <sup>A</sup>	36.11 <sup>A</sup>	39.4 <sup>A</sup>	39.4 <sup>A</sup>	39.5 <sup>A</sup>
Electrical equipment, appliance and component manufacturing - 335	F	7.1 <sup>E</sup>	F	F	1,211.07 <sup>B</sup>	1,354.27 <sup>B</sup>	F	30.68 <sup>B</sup>	33.88 <sup>A</sup>	F	39.5 <sup>A</sup>	40.0 <sup>A</sup>
Transportation equipment manufacturing - 336	25.8 <sup>E</sup>	15.1 <sup>C</sup>	F	1,302.35 <sup>B</sup>	1,542.94 <sup>B</sup>	F	33.34 <sup>B</sup>	38.50 <sup>B</sup>	F	39.1 <sup>A</sup>	40.1 <sup>A</sup>	F
Furniture and related product manufacturing - 337	4.4 <sup>D</sup>	4.3 <sup>D</sup>	4.1 <sup>D</sup>	867.27 <sup>B</sup>	1,221.97 <sup>B</sup>	938.51 <sup>C</sup>	22.22 <sup>B</sup>	30.27 <sup>B</sup>	23.74 <sup>B</sup>	39.0 <sup>A</sup>	40.4 <sup>A</sup>	39.5 <sup>A</sup>
Miscellaneous manufacturing - 339	11.5 <sup>D</sup>	6.4 <sup>D</sup>	4.7 <sup>D</sup>	1,009.51 <sup>B</sup>	962.15 <sup>C</sup>	1,025.67 <sup>B</sup>	25.44 <sup>B</sup>	25.67 <sup>C</sup>	26.44 <sup>B</sup>	39.7 <sup>A</sup>	37.5 <sup>A</sup>	38.8 <sup>A</sup>
<b>Service producing industries - 41-91N</b>	<b>1,867.4<sup>A</sup></b>	<b>1,953.4<sup>A</sup></b>	<b>1,880.9<sup>A</sup></b>	<b>1,147.14<sup>A</sup></b>	<b>1,191.85<sup>A</sup></b>	<b>1,185.41<sup>A</sup></b>	<b>31.18<sup>A</sup></b>	<b>32.20<sup>A</sup></b>	<b>32.03<sup>A</sup></b>	<b>36.8<sup>A</sup></b>	<b>37.0<sup>A</sup></b>	<b>37.0<sup>A</sup></b>
<b>Trade - 41-45N</b>	<b>286.2<sup>A</sup></b>	<b>262.7<sup>B</sup></b>	<b>270.5<sup>A</sup></b>	<b>1,078.08<sup>A</sup></b>	<b>1,169.10<sup>A</sup></b>	<b>1,135.75<sup>A</sup></b>	<b>27.64<sup>A</sup></b>	<b>30.34<sup>A</sup></b>	<b>29.18<sup>A</sup></b>	<b>39.0<sup>A</sup></b>	<b>38.5<sup>A</sup></b>	<b>38.9<sup>A</sup></b>

Table 6-7 – continued

**Estimates of employment, average hourly earnings and average weekly hours for salaried employees, by industry – Ontario**

Industry - NAICS	Employment			Average weekly earnings (including overtime)			Average hourly earnings (including overtime)			Average standard work week		
	Jan. 2010	Dec. 2010 <sup>r</sup>	Jan. 2011 <sup>p</sup>	Jan. 2010	Dec. 2010 <sup>r</sup>	Jan. 2011 <sup>p</sup>	Jan. 2010	Dec. 2010 <sup>r</sup>	Jan. 2011 <sup>p</sup>	Jan. 2010	Dec. 2010 <sup>r</sup>	Jan. 2011 <sup>p</sup>
	in thousands			current dollars			hours					
<b>Wholesale trade - 41</b>	<b>184.0<sup>B</sup></b>	<b>169.3<sup>B</sup></b>	<b>172.8<sup>A</sup></b>	<b>1,230.47<sup>A</sup></b>	<b>1,338.42<sup>A</sup></b>	<b>1,289.14<sup>A</sup></b>	<b>31.64<sup>A</sup></b>	<b>34.71<sup>A</sup></b>	<b>33.31<sup>A</sup></b>	<b>38.9<sup>A</sup></b>	<b>38.6<sup>A</sup></b>	<b>38.7<sup>A</sup></b>
Farm product wholesaler-distributors - 411,4111	1.7 <sup>E</sup>	F	1.6 <sup>C</sup>	564.95 <sup>C</sup>	F	1,065.27 <sup>D</sup>	15.82 <sup>D</sup>	F	26.95 <sup>D</sup>	35.7 <sup>B</sup>	F	39.5 <sup>A</sup>
Petroleum product wholesaler-distributors - 412,4121	F	1.4 <sup>D</sup>	F	F	1,549.97 <sup>A</sup>	F	F	39.26 <sup>B</sup>	F	F	39.5 <sup>A</sup>	F
Personal and household goods wholesaler-distributors - 414	30.0 <sup>C</sup>	31.7 <sup>B</sup>	35.1 <sup>C</sup>	1,173.90 <sup>B</sup>	1,351.71 <sup>B</sup>	1,187.97 <sup>A</sup>	30.22 <sup>B</sup>	35.07 <sup>B</sup>	31.22 <sup>A</sup>	38.8 <sup>A</sup>	38.5 <sup>A</sup>	38.0 <sup>A</sup>
Motor vehicle and parts wholesaler-distributors - 415	10.9 <sup>C</sup>	15.1 <sup>D</sup>	13.6 <sup>C</sup>	1,202.09 <sup>A</sup>	955.67 <sup>B</sup>	1,075.61 <sup>B</sup>	30.67 <sup>A</sup>	25.51 <sup>B</sup>	27.69 <sup>B</sup>	39.2 <sup>A</sup>	37.5 <sup>A</sup>	38.8 <sup>A</sup>
Building material and supplies wholesaler-distributors - 416	25.6 <sup>D</sup>	25.7 <sup>C</sup>	23.7 <sup>C</sup>	1,103.95 <sup>A</sup>	1,194.70 <sup>B</sup>	1,150.22 <sup>B</sup>	28.04 <sup>A</sup>	30.10 <sup>B</sup>	29.17 <sup>B</sup>	39.4 <sup>A</sup>	39.7 <sup>A</sup>	39.4 <sup>A</sup>
Machinery, equipment and supplies wholesaler-distributors - 417	67.4 <sup>C</sup>	60.6 <sup>C</sup>	60.6 <sup>B</sup>	1,422.89 <sup>B</sup>	1,562.54 <sup>A</sup>	1,553.77 <sup>B</sup>	37.06 <sup>B</sup>	41.14 <sup>B</sup>	40.17 <sup>B</sup>	38.4 <sup>A</sup>	38.0 <sup>A</sup>	38.7 <sup>A</sup>
Miscellaneous wholesaler-distributors - 418	22.9 <sup>C</sup>	13.5 <sup>D</sup>	14.9 <sup>D</sup>	1,032.76 <sup>B</sup>	1,343.04 <sup>A</sup>	1,197.25 <sup>A</sup>	25.44 <sup>B</sup>	34.41 <sup>A</sup>	31.44 <sup>A</sup>	40.6 <sup>A</sup>	39.0 <sup>A</sup>	38.1 <sup>A</sup>
Wholesale electronic markets, and agents and brokers - 419,4191	F	F	4.1 <sup>E</sup>	F	F	1,324.62 <sup>D</sup>	F	F	34.18 <sup>D</sup>	F	F	38.8 <sup>A</sup>
<b>Retail trade - 44-45</b>	<b>102.1<sup>B</sup></b>	<b>93.4<sup>B</sup></b>	<b>97.7<sup>B</sup></b>	<b>803.56<sup>A</sup></b>	<b>862.33<sup>A</sup></b>	<b>864.48<sup>A</sup></b>	<b>20.49<sup>A</sup></b>	<b>22.41<sup>A</sup></b>	<b>21.99<sup>A</sup></b>	<b>39.2<sup>A</sup></b>	<b>38.5<sup>A</sup></b>	<b>39.3<sup>A</sup></b>
Motor vehicle and parts dealers - 441	15.0 <sup>C</sup>	18.0 <sup>D</sup>	19.5 <sup>C</sup>	1,036.39 <sup>A</sup>	1,079.25 <sup>B</sup>	988.69 <sup>B</sup>	26.24 <sup>A</sup>	27.35 <sup>B</sup>	24.89 <sup>B</sup>	39.5 <sup>A</sup>	39.5 <sup>A</sup>	39.7 <sup>A</sup>
Furniture and home furnishings stores - 442	6.5 <sup>C</sup>	4.7 <sup>E</sup>	5.5 <sup>E</sup>	708.16 <sup>B</sup>	843.49 <sup>B</sup>	679.50 <sup>B</sup>	18.76 <sup>B</sup>	21.00 <sup>B</sup>	17.29 <sup>B</sup>	37.7 <sup>A</sup>	40.2 <sup>A</sup>	39.3 <sup>A</sup>
Electronics and appliance stores - 443,4431	F	4.7 <sup>D</sup>	4.5 <sup>E</sup>	924.65 <sup>B</sup>	729.10 <sup>B</sup>	752.66 <sup>C</sup>	22.67 <sup>B</sup>	18.68 <sup>C</sup>	20.04 <sup>C</sup>	40.8 <sup>A</sup>	39.0 <sup>A</sup>	37.6 <sup>B</sup>
Building material and garden equipment and supplies dealers - 444	7.9 <sup>C</sup>	F	F	768.85 <sup>A</sup>	892.23 <sup>B</sup>	F	19.36 <sup>A</sup>	21.59 <sup>B</sup>	F	39.7 <sup>A</sup>	41.3 <sup>A</sup>	F
Food and beverage stores - 445	17.9 <sup>D</sup>	12.2 <sup>D</sup>	14.8 <sup>D</sup>	737.96 <sup>B</sup>	829.49 <sup>B</sup>	803.54 <sup>A</sup>	18.09 <sup>B</sup>	21.22 <sup>A</sup>	19.91 <sup>B</sup>	40.8 <sup>A</sup>	39.1 <sup>A</sup>	40.4 <sup>A</sup>
Health and personal care stores - 446,4461	12.5 <sup>D</sup>	5.3 <sup>D</sup>	4.5 <sup>D</sup>	692.35 <sup>B</sup>	706.61 <sup>D</sup>	914.01 <sup>D</sup>	17.95 <sup>A</sup>	22.91 <sup>B</sup>	24.52 <sup>D</sup>	38.6 <sup>A</sup>	30.8 <sup>D</sup>	37.3 <sup>A</sup>
Gasoline stations - 447,4471	1.7 <sup>E</sup>	2.5 <sup>E</sup>	3.2 <sup>D</sup>	796.47 <sup>C</sup>	821.29 <sup>C</sup>	926.02 <sup>C</sup>	22.12 <sup>C</sup>	25.53 <sup>C</sup>	26.75 <sup>C</sup>	36.0 <sup>B</sup>	32.2 <sup>B</sup>	34.6 <sup>B</sup>
Sporting goods, hobby, book and music stores - 451	4.9 <sup>D</sup>	4.9 <sup>D</sup>	4.7 <sup>D</sup>	661.14 <sup>B</sup>	717.94 <sup>A</sup>	727.87 <sup>C</sup>	18.41 <sup>B</sup>	18.48 <sup>A</sup>	18.68 <sup>C</sup>	35.9 <sup>B</sup>	38.9 <sup>A</sup>	39.0 <sup>A</sup>
General merchandise stores - 452	10.8 <sup>C</sup>	15.8 <sup>D</sup>	19.2 <sup>D</sup>	932.32 <sup>B</sup>	804.14 <sup>B</sup>	853.22 <sup>A</sup>	23.23 <sup>B</sup>	20.55 <sup>A</sup>	21.51 <sup>A</sup>	40.1 <sup>A</sup>	39.1 <sup>A</sup>	39.7 <sup>A</sup>
Miscellaneous store retailers - 453	3.2 <sup>D</sup>	4.3 <sup>E</sup>	4.1 <sup>D</sup>	633.08 <sup>B</sup>	804.35 <sup>B</sup>	751.78 <sup>B</sup>	16.74 <sup>B</sup>	21.78 <sup>B</sup>	19.57 <sup>B</sup>	37.8 <sup>A</sup>	36.9 <sup>A</sup>	38.4 <sup>A</sup>
Non-store retailers - 454	4.6 <sup>E</sup>	4.5 <sup>D</sup>	3.1 <sup>D</sup>	787.81 <sup>D</sup>	871.85 <sup>B</sup>	1,267.94 <sup>D</sup>	21.94 <sup>C</sup>	22.92 <sup>B</sup>	32.38 <sup>D</sup>	35.9 <sup>B</sup>	38.0 <sup>B</sup>	39.2 <sup>A</sup>
<b>Transportation and warehousing - 48-49</b>	<b>63.4<sup>B</sup></b>	<b>82.2<sup>B</sup></b>	<b>74.4<sup>B</sup></b>	<b>998.42<sup>A</sup></b>	<b>1,073.24<sup>A</sup></b>	<b>1,098.18<sup>A</sup></b>	<b>26.96<sup>A</sup></b>	<b>28.48<sup>A</sup></b>	<b>28.93<sup>A</sup></b>	<b>37.0<sup>A</sup></b>	<b>37.7<sup>A</sup></b>	<b>38.0<sup>A</sup></b>
Truck transportation - 484	F	9.3 <sup>E</sup>	6.5 <sup>D</sup>	893.36 <sup>B</sup>	838.40 <sup>B</sup>	774.78 <sup>C</sup>	22.48 <sup>B</sup>	22.12 <sup>B</sup>	19.74 <sup>B</sup>	39.7 <sup>A</sup>	37.9 <sup>A</sup>	39.2 <sup>B</sup>
Transit and ground passenger transportation - 485	F	6.5 <sup>E</sup>	5.7 <sup>E</sup>	726.99 <sup>C</sup>	830.72 <sup>D</sup>	922.64 <sup>D</sup>	22.55 <sup>B</sup>	25.33 <sup>C</sup>	24.20 <sup>C</sup>	32.2 <sup>B</sup>	32.8 <sup>B</sup>	38.1 <sup>B</sup>
Support activities for transportation - 488	14.1 <sup>D</sup>	18.6 <sup>D</sup>	16.3 <sup>C</sup>	1,105.35 <sup>A</sup>	1,070.44 <sup>A</sup>	1,039.40 <sup>A</sup>	28.52 <sup>A</sup>	27.50 <sup>A</sup>	27.15 <sup>A</sup>	38.8 <sup>A</sup>	38.9 <sup>A</sup>	38.3 <sup>A</sup>
<b>Information and cultural industries - 51</b>	<b>93.6<sup>B</sup></b>	<b>89.7<sup>B</sup></b>	<b>104.7<sup>A</sup></b>	<b>1,185.22<sup>B</sup></b>	<b>1,316.82<sup>A</sup></b>	<b>1,199.98<sup>A</sup></b>	<b>30.51<sup>B</sup></b>	<b>34.26<sup>A</sup></b>	<b>31.95<sup>A</sup></b>	<b>38.8<sup>A</sup></b>	<b>38.4<sup>A</sup></b>	<b>37.6<sup>A</sup></b>
Publishing industries - 511	26.8 <sup>B</sup>	28.7 <sup>B</sup>	31.7 <sup>A</sup>	1,290.80 <sup>A</sup>	1,275.68 <sup>B</sup>	1,316.56 <sup>A</sup>	33.90 <sup>A</sup>	33.48 <sup>A</sup>	34.49 <sup>A</sup>	38.1 <sup>A</sup>	38.1 <sup>A</sup>	38.2 <sup>A</sup>
Motion picture and sound recording industries - 512	6.9 <sup>C</sup>	7.3 <sup>C</sup>	6.6 <sup>C</sup>	1,206.08 <sup>B</sup>	1,239.06 <sup>B</sup>	1,120.79 <sup>A</sup>	31.47 <sup>B</sup>	30.36 <sup>B</sup>	27.47 <sup>A</sup>	38.3 <sup>A</sup>	40.8 <sup>A</sup>	40.8 <sup>A</sup>
Broadcasting (except Internet) - 515	F	F	F	F	F	F	F	F	F	F	F	F
Telecommunications - 517	34.9 <sup>D</sup>	33.1 <sup>C</sup>	30.3 <sup>B</sup>	1,084.89 <sup>C</sup>	1,364.43 <sup>A</sup>	1,322.01 <sup>A</sup>	27.36 <sup>C</sup>	35.97 <sup>A</sup>	34.28 <sup>A</sup>	39.6 <sup>A</sup>	37.9 <sup>A</sup>	38.6 <sup>A</sup>
Data processing, hosting, and related services - 518,5182	6.8 <sup>C</sup>	F	7.5 <sup>B</sup>	1,467.55 <sup>B</sup>	F	1,537.18 <sup>A</sup>	36.88 <sup>B</sup>	F	38.80 <sup>A</sup>	39.8 <sup>A</sup>	F	39.6 <sup>A</sup>
Other information services - 519,5191	7.8 <sup>D</sup>	8.5 <sup>C</sup>	10.8 <sup>B</sup>	1,224.53 <sup>A</sup>	1,248.45 <sup>A</sup>	1,250.25 <sup>B</sup>	31.48 <sup>A</sup>	34.73 <sup>A</sup>	35.27 <sup>B</sup>	38.9 <sup>A</sup>	35.9 <sup>A</sup>	35.4 <sup>A</sup>
<b>Finance and insurance - 52</b>	<b>201.5<sup>A</sup></b>	<b>206.3<sup>A</sup></b>	<b>213.1<sup>A</sup></b>	<b>1,256.81<sup>A</sup></b>	<b>1,269.45<sup>A</sup></b>	<b>1,266.02<sup>A</sup></b>	<b>34.18<sup>A</sup></b>	<b>34.19<sup>A</sup></b>	<b>33.93<sup>A</sup></b>	<b>36.8<sup>A</sup></b>	<b>37.1<sup>A</sup></b>	<b>37.3<sup>A</sup></b>
Credit intermediation and related activities - 522	105.4 <sup>B</sup>	99.6 <sup>B</sup>	104.9 <sup>B</sup>	1,239.68 <sup>A</sup>	1,086.32 <sup>A</sup>	1,181.72 <sup>A</sup>	33.54 <sup>A</sup>	28.98 <sup>A</sup>	31.58 <sup>B</sup>	37.0 <sup>A</sup>	37.5 <sup>A</sup>	37.4 <sup>A</sup>
<b>Real estate and rental and leasing - 53</b>	<b>54.8<sup>B</sup></b>	<b>66.4<sup>B</sup></b>	<b>63.0<sup>B</sup></b>	<b>826.80<sup>B</sup></b>	<b>905.64<sup>B</sup></b>	<b>923.06<sup>B</sup></b>	<b>21.99<sup>B</sup></b>	<b>24.18<sup>B</sup></b>	<b>24.91<sup>B</sup></b>	<b>37.6<sup>A</sup></b>	<b>37.5<sup>A</sup></b>	<b>37.1<sup>A</sup></b>
Real estate - 531	44.2 <sup>C</sup>	56.3 <sup>B</sup>	52.4 <sup>C</sup>	769.92 <sup>B</sup>	878.00 <sup>B</sup>	881.66 <sup>B</sup>	20.49 <sup>B</sup>	23.47 <sup>B</sup>	23.75 <sup>B</sup>	37.6 <sup>A</sup>	37.4 <sup>A</sup>	37.1 <sup>A</sup>
Rental and leasing services - 532	8.0 <sup>D</sup>	7.9 <sup>D</sup>	8.6 <sup>D</sup>	996.68 <sup>C</sup>	1,093.48 <sup>C</sup>	1,145.09 <sup>C</sup>	26.58 <sup>C</sup>	29.31 <sup>B</sup>	30.88 <sup>B</sup>	37.5 <sup>A</sup>	37.3 <sup>A</sup>	37.1 <sup>A</sup>
Lessors of non-financial intangible assets (except copyrighted works) - 533,5331	2.6 <sup>C</sup>	F	2.0 <sup>D</sup>	1,266.13 <sup>B</sup>	F	1,054.69 <sup>B</sup>	33.26 <sup>B</sup>	F	29.70 <sup>B</sup>	38.1 <sup>A</sup>	F	35.5 <sup>B</sup>

Table 6-7 – continued

**Estimates of employment, average hourly earnings and average weekly hours for salaried employees, by industry — Ontario**

Industry - NAICS	Employment			Average weekly earnings (including overtime)			Average hourly earnings (including overtime)			Average standard work week		
	Jan. 2010	Dec. 2010 <sup>r</sup>	Jan. 2011 <sup>p</sup>	Jan. 2010	Dec. 2010 <sup>r</sup>	Jan. 2011 <sup>p</sup>	Jan. 2010	Dec. 2010 <sup>r</sup>	Jan. 2011 <sup>p</sup>	Jan. 2010	Dec. 2010 <sup>r</sup>	Jan. 2011 <sup>p</sup>
	in thousands			current dollars			hours					
<b>Professional, scientific and technical services - 54,541</b>	<b>210.1<sup>A</sup></b>	<b>204.3<sup>B</sup></b>	<b>199.5<sup>B</sup></b>	<b>1,305.82<sup>A</sup></b>	<b>1,422.62<sup>A</sup></b>	<b>1,389.78<sup>A</sup></b>	<b>34.48<sup>A</sup></b>	<b>37.77<sup>A</sup></b>	<b>37.15<sup>A</sup></b>	<b>37.9<sup>A</sup></b>	<b>37.7<sup>A</sup></b>	<b>37.4<sup>A</sup></b>
<b>Management of companies and enterprises - 55,551</b>	<b>28.0<sup>C</sup></b>	<b>24.4<sup>D</sup></b>	<b>22.4<sup>D</sup></b>	<b>1,439.74<sup>B</sup></b>	<b>1,603.56<sup>B</sup></b>	<b>1,617.35<sup>B</sup></b>	<b>37.01<sup>B</sup></b>	<b>42.30<sup>B</sup></b>	<b>42.28<sup>B</sup></b>	<b>38.9<sup>A</sup></b>	<b>37.9<sup>A</sup></b>	<b>38.2<sup>A</sup></b>
<b>Administrative and support, waste management and remediation services - 56</b>	<b>74.1<sup>B</sup></b>	<b>93.2<sup>C</sup></b>	<b>84.2<sup>C</sup></b>	<b>1,019.41<sup>A</sup></b>	<b>1,085.79<sup>B</sup></b>	<b>1,058.09<sup>B</sup></b>	<b>26.85<sup>A</sup></b>	<b>28.29<sup>B</sup></b>	<b>27.50<sup>B</sup></b>	<b>38.0<sup>A</sup></b>	<b>38.4<sup>A</sup></b>	<b>38.5<sup>A</sup></b>
Administrative and support services - 561	70.6 <sup>B</sup>	88.3 <sup>C</sup>	81.6 <sup>C</sup>	1,027.72 <sup>A</sup>	1,071.89 <sup>B</sup>	1,046.95 <sup>B</sup>	27.01 <sup>A</sup>	27.91 <sup>B</sup>	27.24 <sup>B</sup>	38.0 <sup>A</sup>	38.4 <sup>A</sup>	38.4 <sup>A</sup>
Waste management and remediation services - 562	F	F	F	854.13 <sup>B</sup>	F	F	23.48 <sup>B</sup>	F	F	36.4 <sup>B</sup>	F	F
<b>Educational services - 61,611</b>	<b>387.5<sup>A</sup></b>	<b>402.1<sup>A</sup></b>	<b>383.8<sup>A</sup></b>	<b>1,064.29<sup>A</sup></b>	<b>1,081.08<sup>A</sup></b>	<b>1,133.16<sup>A</sup></b>	<b>32.49<sup>A</sup></b>	<b>31.47<sup>A</sup></b>	<b>33.32<sup>A</sup></b>	<b>32.8<sup>A</sup></b>	<b>34.4<sup>A</sup></b>	<b>34.0<sup>A</sup></b>
<b>Education special - 611N</b>	<b>189.9<sup>A</sup></b>	<b>226.7<sup>B</sup></b>	<b>221.2<sup>B</sup></b>	<b>1,404.46<sup>A</sup></b>	<b>1,340.66<sup>A</sup></b>	<b>1,377.63<sup>A</sup></b>	<b>42.78<sup>A</sup></b>	<b>38.12<sup>A</sup></b>	<b>39.83<sup>A</sup></b>	<b>32.8<sup>A</sup></b>	<b>35.2<sup>A</sup></b>	<b>34.6<sup>A</sup></b>
<b>Health care and social assistance - 62</b>	<b>93.9<sup>C</sup></b>	<b>138.3<sup>D</sup></b>	<b>110.8<sup>C</sup></b>	<b>1,021.00<sup>B</sup></b>	<b>1,008.64<sup>B</sup></b>	<b>971.58<sup>A</sup></b>	<b>28.56<sup>B</sup></b>	<b>27.56<sup>B</sup></b>	<b>26.64<sup>A</sup></b>	<b>35.8<sup>A</sup></b>	<b>36.6<sup>A</sup></b>	<b>36.5<sup>A</sup></b>
Ambulatory health care services - 621	39.8 <sup>D</sup>	41.9 <sup>D</sup>	39.7 <sup>D</sup>	1,073.56 <sup>B</sup>	944.91 <sup>B</sup>	928.13 <sup>B</sup>	30.78 <sup>B</sup>	27.18 <sup>B</sup>	26.82 <sup>B</sup>	34.9 <sup>A</sup>	34.8 <sup>A</sup>	34.6 <sup>A</sup>
Hospitals - 622	F	F	F	1,417.42 <sup>A</sup>	F	F	37.73 <sup>A</sup>	F	F	37.6 <sup>A</sup>	F	F
Nursing and residential care facilities - 623	10.6 <sup>E</sup>	31.4 <sup>E</sup>	22.9 <sup>E</sup>	942.42 <sup>B</sup>	934.82 <sup>B</sup>	984.62 <sup>A</sup>	26.55 <sup>B</sup>	25.27 <sup>A</sup>	25.64 <sup>A</sup>	35.5 <sup>B</sup>	37.0 <sup>A</sup>	38.4 <sup>A</sup>
Social assistance - 624	36.2 <sup>D</sup>	35.9 <sup>D</sup>	38.1 <sup>C</sup>	907.06 <sup>A</sup>	806.36 <sup>A</sup>	920.57 <sup>B</sup>	24.90 <sup>A</sup>	21.42 <sup>B</sup>	24.92 <sup>B</sup>	36.4 <sup>A</sup>	37.6 <sup>A</sup>	36.9 <sup>A</sup>
<b>Arts, entertainment and recreation - 71</b>	<b>25.0<sup>B</sup></b>	<b>24.8<sup>B</sup></b>	<b>28.7<sup>B</sup></b>	<b>1,067.21<sup>B</sup></b>	<b>1,053.20<sup>A</sup></b>	<b>1,016.01<sup>A</sup></b>	<b>28.11<sup>B</sup></b>	<b>28.58<sup>A</sup></b>	<b>28.02<sup>B</sup></b>	<b>38.0<sup>A</sup></b>	<b>36.9<sup>A</sup></b>	<b>36.3<sup>A</sup></b>
Performing arts, spectator sports and related industries - 711	7.9 <sup>C</sup>	9.5 <sup>D</sup>	10.3 <sup>C</sup>	1,084.79 <sup>C</sup>	904.04 <sup>B</sup>	972.78 <sup>B</sup>	28.53 <sup>C</sup>	26.31 <sup>B</sup>	29.29 <sup>C</sup>	38.0 <sup>A</sup>	34.4 <sup>B</sup>	33.2 <sup>B</sup>
Heritage institutions - 712,7121	3.2 <sup>B</sup>	F	3.1 <sup>A</sup>	1,019.46 <sup>A</sup>	F	1,093.69 <sup>A</sup>	27.80 <sup>A</sup>	F	30.42 <sup>A</sup>	36.7 <sup>A</sup>	F	36.0 <sup>A</sup>
Amusement, gambling and recreation industries - 713	13.9 <sup>B</sup>	11.9 <sup>B</sup>	15.3 <sup>B</sup>	1,068.24 <sup>B</sup>	1,146.78 <sup>A</sup>	1,029.13 <sup>A</sup>	27.95 <sup>B</sup>	29.33 <sup>A</sup>	26.82 <sup>B</sup>	38.2 <sup>A</sup>	39.1 <sup>A</sup>	38.4 <sup>A</sup>
<b>Accommodation and food services - 72</b>	<b>32.0<sup>B</sup></b>	<b>33.5<sup>C</sup></b>	<b>30.0<sup>C</sup></b>	<b>675.23<sup>A</sup></b>	<b>749.70<sup>B</sup></b>	<b>683.34<sup>B</sup></b>	<b>17.84<sup>A</sup></b>	<b>19.56<sup>B</sup></b>	<b>18.65<sup>B</sup></b>	<b>37.8<sup>A</sup></b>	<b>38.3<sup>A</sup></b>	<b>36.6<sup>A</sup></b>
Accommodation services - 721	7.1 <sup>B</sup>	8.1 <sup>D</sup>	7.5 <sup>D</sup>	895.99 <sup>A</sup>	977.83 <sup>B</sup>	902.12 <sup>B</sup>	22.54 <sup>A</sup>	24.51 <sup>B</sup>	23.29 <sup>B</sup>	39.8 <sup>A</sup>	39.9 <sup>A</sup>	38.7 <sup>A</sup>
Food services and drinking places - 722	24.8 <sup>C</sup>	25.4 <sup>C</sup>	22.6 <sup>C</sup>	611.90 <sup>B</sup>	677.46 <sup>B</sup>	611.12 <sup>B</sup>	16.40 <sup>A</sup>	17.90 <sup>B</sup>	16.99 <sup>B</sup>	37.3 <sup>A</sup>	37.8 <sup>A</sup>	36.0 <sup>A</sup>
<b>Other services (except public administration) - 81</b>	<b>64.7<sup>B</sup></b>	<b>74.5<sup>B</sup></b>	<b>F</b>	<b>1,061.25<sup>B</sup></b>	<b>1,046.68<sup>B</sup></b>	<b>917.72<sup>D</sup></b>	<b>28.37<sup>B</sup></b>	<b>28.00<sup>B</sup></b>	<b>24.24<sup>D</sup></b>	<b>37.4<sup>A</sup></b>	<b>37.4<sup>A</sup></b>	<b>37.9<sup>A</sup></b>
Repair and maintenance - 811	8.3 <sup>E</sup>	12.2 <sup>E</sup>	12.4 <sup>D</sup>	781.34 <sup>B</sup>	855.39 <sup>C</sup>	815.93 <sup>B</sup>	19.88 <sup>B</sup>	21.92 <sup>B</sup>	20.77 <sup>B</sup>	39.3 <sup>A</sup>	39.0 <sup>B</sup>	39.3 <sup>B</sup>
Personal and laundry services - 812	10.2 <sup>E</sup>	13.2 <sup>E</sup>	8.9 <sup>E</sup>	762.76 <sup>D</sup>	496.48 <sup>C</sup>	606.50 <sup>D</sup>	20.21 <sup>D</sup>	13.48 <sup>C</sup>	17.45 <sup>D</sup>	37.7 <sup>A</sup>	36.8 <sup>A</sup>	34.8 <sup>A</sup>
Grant-making, civic, and professional and similar organizations excluding religion - 813	46.2 <sup>B</sup>	49.0 <sup>B</sup>	F	1,177.44 <sup>A</sup>	1,242.99 <sup>A</sup>	1,096.34 <sup>D</sup>	31.83 <sup>A</sup>	33.48 <sup>B</sup>	28.63 <sup>D</sup>	37.0 <sup>A</sup>	37.1 <sup>A</sup>	38.3 <sup>A</sup>
<b>Public administration - 91</b>	<b>252.7<sup>A</sup></b>	<b>250.9<sup>A</sup></b>	<b>251.8<sup>B</sup></b>	<b>1,367.27<sup>A</sup></b>	<b>1,427.46<sup>A</sup></b>	<b>1,397.68<sup>A</sup></b>	<b>35.99<sup>A</sup></b>	<b>37.95<sup>A</sup></b>	<b>36.71<sup>A</sup></b>	<b>38.0<sup>A</sup></b>	<b>37.6<sup>A</sup></b>	<b>38.1<sup>A</sup></b>
Federal government public administration - 911	131.7 <sup>A</sup>	134.9 <sup>A</sup>	132.1 <sup>A</sup>	1,413.90 <sup>A</sup>	1,456.63 <sup>A</sup>	1,430.48 <sup>A</sup>	36.18 <sup>A</sup>	37.08 <sup>A</sup>	36.83 <sup>A</sup>	39.1 <sup>A</sup>	39.3 <sup>A</sup>	38.8 <sup>A</sup>
Provincial and territorial public administration - 912	51.3 <sup>A</sup>	53.3 <sup>A</sup>	53.3 <sup>A</sup>	1,365.95 <sup>A</sup>	1,570.86 <sup>A</sup>	1,549.70 <sup>A</sup>	37.08 <sup>A</sup>	44.67 <sup>A</sup>	40.28 <sup>A</sup>	36.8 <sup>A</sup>	35.2 <sup>A</sup>	38.5 <sup>A</sup>
Local, municipal and regional public administration - 913	68.4 <sup>B</sup>	58.5 <sup>B</sup>	62.2 <sup>D</sup>	1,288.68 <sup>A</sup>	1,276.60 <sup>A</sup>	1,241.01 <sup>A</sup>	35.06 <sup>A</sup>	35.40 <sup>A</sup>	34.33 <sup>A</sup>	36.8 <sup>A</sup>	36.1 <sup>A</sup>	36.2 <sup>A</sup>

Note(s): Refer to survey overview



**Table 6-8**  
**Estimates of employment, average hourly earnings and average weekly hours for salaried employees, by industry**  
**— Manitoba**

Industry - NAICS	Employment			Average weekly earnings (including overtime)			Average hourly earnings (including overtime)			Average standard work week		
	Jan. 2010	Dec. 2010 <sup>r</sup>	Jan. 2011 <sup>p</sup>	Jan. 2010	Dec. 2010 <sup>r</sup>	Jan. 2011 <sup>p</sup>	Jan. 2010	Dec. 2010 <sup>r</sup>	Jan. 2011 <sup>p</sup>	Jan. 2010	Dec. 2010 <sup>r</sup>	Jan. 2011 <sup>p</sup>
	in thousands			current dollars						hours		
<b>Industrial aggregate excluding unclassified businesses - 11-91N</b>	<b>206.0<sup>A</sup></b>	<b>211.9<sup>A</sup></b>	<b>207.9<sup>A</sup></b>	<b>1,039.64<sup>A</sup></b>	<b>1,075.32<sup>A</sup></b>	<b>1,070.95<sup>A</sup></b>	<b>28.15<sup>A</sup></b>	<b>28.90<sup>A</sup></b>	<b>28.72<sup>A</sup></b>	<b>36.9<sup>A</sup></b>	<b>37.2<sup>A</sup></b>	<b>37.3<sup>A</sup></b>
<b>Goods producing industries - 11-33N</b>	<b>23.4<sup>A</sup></b>	<b>22.0<sup>A</sup></b>	<b>20.7<sup>A</sup></b>	<b>1,205.85<sup>A</sup></b>	<b>1,284.72<sup>A</sup></b>	<b>1,285.22<sup>A</sup></b>	<b>31.15<sup>A</sup></b>	<b>33.35<sup>A</sup></b>	<b>33.43<sup>A</sup></b>	<b>38.7<sup>A</sup></b>	<b>38.5<sup>A</sup></b>	<b>38.4<sup>A</sup></b>
<b>Construction - 23</b>	<b>3.1<sup>D</sup></b>	<b>3.4<sup>D</sup></b>	<b>2.8<sup>D</sup></b>	<b>936.22<sup>C</sup></b>	<b>1,172.29<sup>B</sup></b>	<b>1,102.87<sup>B</sup></b>	<b>24.51<sup>C</sup></b>	<b>30.32<sup>A</sup></b>	<b>28.47<sup>B</sup></b>	<b>38.2<sup>B</sup></b>	<b>38.7<sup>A</sup></b>	<b>38.7<sup>A</sup></b>
Construction of buildings - 236	F	1.7 <sup>D</sup>	1.4 <sup>D</sup>	F	1,242.32 <sup>B</sup>	1,040.74 <sup>B</sup>	F	32.45 <sup>A</sup>	27.73 <sup>B</sup>	37.9 <sup>B</sup>	38.3 <sup>A</sup>	37.5 <sup>A</sup>
Heavy and civil engineering construction - 237	F	0.6 <sup>D</sup>	0.5 <sup>D</sup>	F	1,248.03 <sup>A</sup>	1,118.22 <sup>B</sup>	F	30.58 <sup>A</sup>	27.86 <sup>B</sup>	F	40.8 <sup>A</sup>	40.1 <sup>A</sup>
Specialty trade contractors - 238	2.3 <sup>D</sup>	F	F	971.97 <sup>B</sup>	1,018.51 <sup>D</sup>	1,191.38 <sup>D</sup>	25.54 <sup>B</sup>	26.73 <sup>C</sup>	29.86 <sup>D</sup>	38.1 <sup>B</sup>	38.1 <sup>B</sup>	39.9 <sup>A</sup>
<b>Manufacturing - 31-33</b>	<b>13.8<sup>A</sup></b>	<b>12.2<sup>A</sup></b>	<b>11.7<sup>A</sup></b>	<b>1,128.18<sup>A</sup></b>	<b>1,262.82<sup>A</sup></b>	<b>1,231.00<sup>A</sup></b>	<b>28.65<sup>A</sup></b>	<b>32.18<sup>A</sup></b>	<b>31.49<sup>A</sup></b>	<b>39.4<sup>A</sup></b>	<b>39.2<sup>A</sup></b>	<b>39.1<sup>A</sup></b>
<b>Non-durable goods - 311N</b>	<b>6.0<sup>B</sup></b>	<b>6.0<sup>B</sup></b>	<b>5.5<sup>B</sup></b>	<b>1,137.29<sup>A</sup></b>	<b>1,227.49<sup>A</sup></b>	<b>1,178.00<sup>A</sup></b>	<b>29.03<sup>A</sup></b>	<b>31.67<sup>A</sup></b>	<b>30.37<sup>A</sup></b>	<b>39.2<sup>A</sup></b>	<b>38.8<sup>A</sup></b>	<b>38.8<sup>A</sup></b>
Food manufacturing - 311	1.8 <sup>D</sup>	1.7 <sup>C</sup>	1.6 <sup>C</sup>	1,133.78 <sup>A</sup>	1,205.68 <sup>B</sup>	1,159.45 <sup>B</sup>	28.33 <sup>B</sup>	31.16 <sup>B</sup>	29.64 <sup>B</sup>	40.0 <sup>A</sup>	38.7 <sup>A</sup>	39.1 <sup>A</sup>
Clothing manufacturing - 315	F	F	F	F	F	F	F	F	F	F	F	F
Paper manufacturing - 322	0.5 <sup>D</sup>	0.3 <sup>D</sup>	F	1,501.09 <sup>A</sup>	1,473.28 <sup>B</sup>	F	37.68 <sup>A</sup>	37.08 <sup>B</sup>	F	39.8 <sup>A</sup>	39.7 <sup>A</sup>	F
Printing and related support activities - 323,3231	0.6 <sup>D</sup>	0.6 <sup>E</sup>	0.5 <sup>D</sup>	1,045.15 <sup>B</sup>	1,116.95 <sup>D</sup>	1,153.54 <sup>C</sup>	26.32 <sup>B</sup>	28.08 <sup>D</sup>	29.32 <sup>C</sup>	39.7 <sup>A</sup>	39.8 <sup>A</sup>	39.3 <sup>A</sup>
Chemical manufacturing - 325	1.4 <sup>B</sup>	1.5 <sup>C</sup>	1.3 <sup>D</sup>	1,276.72 <sup>B</sup>	1,374.07 <sup>B</sup>	1,559.22 <sup>B</sup>	32.32 <sup>B</sup>	35.81 <sup>B</sup>	40.65 <sup>C</sup>	39.5 <sup>A</sup>	38.4 <sup>A</sup>	38.4 <sup>A</sup>
<b>Durable goods - 321N</b>	<b>7.8<sup>B</sup></b>	<b>6.1<sup>B</sup></b>	<b>6.2<sup>B</sup></b>	<b>1,121.16<sup>A</sup></b>	<b>1,297.70<sup>A</sup></b>	<b>1,278.45<sup>A</sup></b>	<b>28.35<sup>A</sup></b>	<b>32.68<sup>A</sup></b>	<b>32.49<sup>A</sup></b>	<b>39.5<sup>A</sup></b>	<b>39.7<sup>A</sup></b>	<b>39.4<sup>A</sup></b>
Wood product manufacturing - 321	F	F	F	F	F	F	F	F	F	F	F	F
Non-metallic mineral product manufacturing - 327	F	F	F	F	F	F	F	F	F	F	F	F
Primary metal manufacturing - 331	0.7 <sup>A</sup>	0.8 <sup>C</sup>	0.8 <sup>C</sup>	1,609.17 <sup>A</sup>	1,685.91 <sup>A</sup>	1,623.20 <sup>B</sup>	39.88 <sup>A</sup>	41.61 <sup>A</sup>	39.57 <sup>B</sup>	40.4 <sup>A</sup>	40.5 <sup>A</sup>	41.0 <sup>A</sup>
Fabricated metal product manufacturing - 332	0.8 <sup>D</sup>	0.8 <sup>D</sup>	0.8 <sup>D</sup>	878.94 <sup>B</sup>	1,268.57 <sup>C</sup>	1,131.14 <sup>B</sup>	23.31 <sup>B</sup>	32.32 <sup>C</sup>	29.95 <sup>B</sup>	37.7 <sup>A</sup>	39.2 <sup>A</sup>	37.8 <sup>A</sup>
Machinery manufacturing - 333	1.3 <sup>C</sup>	0.9 <sup>D</sup>	1.2 <sup>D</sup>	1,050.72 <sup>B</sup>	1,394.94 <sup>C</sup>	1,443.54 <sup>B</sup>	26.47 <sup>B</sup>	34.97 <sup>C</sup>	36.71 <sup>B</sup>	39.7 <sup>A</sup>	39.9 <sup>A</sup>	39.3 <sup>A</sup>
Computer and electronic product manufacturing - 334	F	F	F	F	F	F	F	F	F	F	F	F
Transportation equipment manufacturing - 336	1.8 <sup>B</sup>	1.5 <sup>C</sup>	1.2 <sup>B</sup>	1,101.77 <sup>A</sup>	1,301.88 <sup>A</sup>	1,145.21 <sup>A</sup>	27.78 <sup>A</sup>	32.20 <sup>A</sup>	29.51 <sup>A</sup>	39.7 <sup>A</sup>	40.4 <sup>A</sup>	38.8 <sup>A</sup>
Furniture and related product manufacturing - 337	0.6 <sup>C</sup>	0.4 <sup>D</sup>	0.5 <sup>C</sup>	1,018.60 <sup>B</sup>	1,115.84 <sup>C</sup>	1,052.83 <sup>B</sup>	25.91 <sup>A</sup>	28.96 <sup>B</sup>	26.35 <sup>B</sup>	39.3 <sup>A</sup>	38.5 <sup>B</sup>	40.0 <sup>A</sup>
<b>Service producing industries - 41-91N</b>	<b>182.6<sup>A</sup></b>	<b>189.9<sup>A</sup></b>	<b>187.1<sup>A</sup></b>	<b>1,018.37<sup>A</sup></b>	<b>1,051.10<sup>A</sup></b>	<b>1,047.21<sup>A</sup></b>	<b>27.74<sup>A</sup></b>	<b>28.36<sup>A</sup></b>	<b>28.18<sup>A</sup></b>	<b>36.7<sup>A</sup></b>	<b>37.1<sup>A</sup></b>	<b>37.2<sup>A</sup></b>
<b>Trade - 41-45N</b>	<b>17.8<sup>B</sup></b>	<b>19.3<sup>B</sup></b>	<b>20.4<sup>B</sup></b>	<b>963.64<sup>A</sup></b>	<b>1,027.12<sup>A</sup></b>	<b>965.34<sup>A</sup></b>	<b>24.86<sup>A</sup></b>	<b>26.20<sup>A</sup></b>	<b>24.67<sup>A</sup></b>	<b>38.8<sup>A</sup></b>	<b>39.2<sup>A</sup></b>	<b>39.1<sup>A</sup></b>
<b>Wholesale trade - 41</b>	<b>9.6<sup>D</sup></b>	<b>9.9<sup>B</sup></b>	<b>10.6<sup>B</sup></b>	<b>1,100.17<sup>A</sup></b>	<b>1,178.94<sup>A</sup></b>	<b>1,077.48<sup>A</sup></b>	<b>28.33<sup>A</sup></b>	<b>30.05<sup>A</sup></b>	<b>27.41<sup>A</sup></b>	<b>38.8<sup>A</sup></b>	<b>39.2<sup>A</sup></b>	<b>39.3<sup>A</sup></b>
Farm product wholesaler-distributors - 411,4111	F	F	F	F	F	F	F	F	F	F	F	F
Motor vehicle and parts wholesaler-distributors - 415	0.6 <sup>C</sup>	0.9 <sup>D</sup>	0.7 <sup>C</sup>	994.08 <sup>C</sup>	1,007.07 <sup>B</sup>	1,125.23 <sup>B</sup>	25.12 <sup>C</sup>	26.28 <sup>B</sup>	28.77 <sup>B</sup>	39.6 <sup>A</sup>	38.3 <sup>A</sup>	39.1 <sup>A</sup>
Building material and supplies wholesaler-distributors - 416	2.1 <sup>D</sup>	1.7 <sup>C</sup>	2.4 <sup>E</sup>	913.19 <sup>C</sup>	1,074.54 <sup>B</sup>	950.51 <sup>C</sup>	23.06 <sup>C</sup>	27.10 <sup>B</sup>	23.81 <sup>C</sup>	39.6 <sup>A</sup>	39.7 <sup>A</sup>	39.9 <sup>A</sup>
Machinery, equipment and supplies wholesaler-distributors - 417	F	2.1 <sup>D</sup>	2.2 <sup>D</sup>	1,475.04 <sup>E</sup>	1,432.29 <sup>B</sup>	1,223.38 <sup>B</sup>	38.44 <sup>E</sup>	37.25 <sup>B</sup>	30.93 <sup>B</sup>	38.4 <sup>A</sup>	38.5 <sup>A</sup>	39.6 <sup>A</sup>
Miscellaneous wholesaler-distributors - 418	1.5 <sup>E</sup>	1.3 <sup>D</sup>	1.6 <sup>C</sup>	945.65 <sup>C</sup>	1,129.42 <sup>D</sup>	1,141.25 <sup>B</sup>	24.09 <sup>B</sup>	27.86 <sup>C</sup>	29.17 <sup>B</sup>	39.3 <sup>A</sup>	40.5 <sup>A</sup>	39.1 <sup>A</sup>
Wholesale electronic markets, and agents and brokers - 419,4191	F	F	F	F	F	F	F	F	F	F	F	F

Table 6-8 – continued

Estimates of employment, average hourly earnings and average weekly hours for salaried employees, by industry – Manitoba

Industry - NAICS	Employment			Average weekly earnings (including overtime)			Average hourly earnings (including overtime)			Average standard work week		
	Jan. 2010	Dec. 2010 <sup>r</sup>	Jan. 2011 <sup>p</sup>	Jan. 2010	Dec. 2010 <sup>r</sup>	Jan. 2011 <sup>p</sup>	Jan. 2010	Dec. 2010 <sup>r</sup>	Jan. 2011 <sup>p</sup>	Jan. 2010	Dec. 2010 <sup>r</sup>	Jan. 2011 <sup>p</sup>
	in thousands			current dollars						hours		
<b>Retail trade - 44-45</b>	<b>8.2<sup>B</sup></b>	<b>9.3<sup>C</sup></b>	<b>9.8<sup>C</sup></b>	<b>805.26<sup>A</sup></b>	<b>865.81<sup>A</sup></b>	<b>843.86<sup>A</sup></b>	<b>20.83<sup>A</sup></b>	<b>22.11<sup>A</sup></b>	<b>21.67<sup>A</sup></b>	<b>38.7<sup>A</sup></b>	<b>39.2<sup>A</sup></b>	<b>38.9<sup>A</sup></b>
Motor vehicle and parts dealers - 441	1.5 <sup>D</sup>	2.0 <sup>C</sup>	2.3 <sup>C</sup>	934.77 <sup>B</sup>	913.38 <sup>C</sup>	918.44 <sup>B</sup>	23.36 <sup>B</sup>	22.22 <sup>C</sup>	23.21 <sup>B</sup>	40.0 <sup>A</sup>	41.1 <sup>A</sup>	39.6 <sup>A</sup>
Electronics and appliance stores - 443,4431	F	F	F	F	F	F	F	F	F	F	F	F
Building material and garden equipment and supplies dealers - 444	0.9 <sup>C</sup>	0.9 <sup>D</sup>	1.0 <sup>D</sup>	780.87 <sup>A</sup>	868.32 <sup>A</sup>	848.58 <sup>B</sup>	20.16 <sup>A</sup>	21.91 <sup>A</sup>	21.39 <sup>B</sup>	38.7 <sup>A</sup>	39.6 <sup>A</sup>	39.7 <sup>A</sup>
Food and beverage stores - 445	1.4 <sup>E</sup>	F	F	579.89 <sup>C</sup>	989.48 <sup>B</sup>	870.73 <sup>A</sup>	15.71 <sup>C</sup>	25.68 <sup>B</sup>	22.56 <sup>B</sup>	36.9 <sup>B</sup>	38.5 <sup>A</sup>	38.6 <sup>A</sup>
Gasoline stations - 447,4471	0.2 <sup>E</sup>	F	F	631.84 <sup>C</sup>	753.51 <sup>C</sup>	834.30 <sup>D</sup>	17.21 <sup>B</sup>	18.03 <sup>C</sup>	20.18 <sup>C</sup>	36.7 <sup>B</sup>	41.8 <sup>C</sup>	41.3 <sup>B</sup>
Clothing and clothing accessories stores - 448	0.6 <sup>D</sup>	F	F	888.01 <sup>B</sup>	698.20 <sup>B</sup>	725.48 <sup>B</sup>	23.20 <sup>B</sup>	17.74 <sup>B</sup>	18.05 <sup>B</sup>	38.3 <sup>A</sup>	39.3 <sup>A</sup>	40.2 <sup>A</sup>
Sporting goods, hobby, book and music stores - 451	F	0.5 <sup>D</sup>	0.6 <sup>E</sup>	671.12 <sup>B</sup>	634.73 <sup>B</sup>	657.10 <sup>C</sup>	17.78 <sup>B</sup>	16.57 <sup>B</sup>	17.39 <sup>C</sup>	37.7 <sup>B</sup>	38.3 <sup>A</sup>	37.8 <sup>B</sup>
General merchandise stores - 452	0.5 <sup>C</sup>	1.1 <sup>D</sup>	1.1 <sup>E</sup>	1,338.43 <sup>B</sup>	858.52 <sup>B</sup>	936.14 <sup>B</sup>	32.23 <sup>B</sup>	22.55 <sup>A</sup>	23.41 <sup>A</sup>	41.5 <sup>A</sup>	38.1 <sup>A</sup>	40.0 <sup>A</sup>
Miscellaneous store retailers - 453	0.4 <sup>D</sup>	F	0.4 <sup>E</sup>	571.29 <sup>A</sup>	962.48 <sup>C</sup>	615.46 <sup>C</sup>	15.01 <sup>B</sup>	25.21 <sup>C</sup>	16.50 <sup>C</sup>	38.1 <sup>A</sup>	38.2 <sup>A</sup>	37.3 <sup>B</sup>
Non-store retailers - 454	F	F	F	F	F	F	F	F	F	F	F	F
<b>Transportation and warehousing - 48-49</b>	<b>9.9<sup>C</sup></b>	<b>12.4<sup>B</sup></b>	<b>12.7<sup>B</sup></b>	<b>1,039.43<sup>B</sup></b>	<b>1,078.35<sup>A</sup></b>	<b>1,067.83<sup>A</sup></b>	<b>26.53<sup>B</sup></b>	<b>27.29<sup>A</sup></b>	<b>26.99<sup>A</sup></b>	<b>39.2<sup>A</sup></b>	<b>39.5<sup>A</sup></b>	<b>39.6<sup>A</sup></b>
Air transportation - 481	F	F	F	F	F	F	F	F	F	F	F	F
Truck transportation - 484	1.3 <sup>E</sup>	1.0 <sup>D</sup>	1.1 <sup>D</sup>	966.79 <sup>B</sup>	1,001.40 <sup>C</sup>	887.83 <sup>B</sup>	25.40 <sup>B</sup>	26.44 <sup>B</sup>	23.04 <sup>B</sup>	38.1 <sup>A</sup>	37.9 <sup>B</sup>	38.5 <sup>B</sup>
Support activities for transportation - 488	1.0 <sup>D</sup>	1.0 <sup>E</sup>	1.0 <sup>D</sup>	905.86 <sup>B</sup>	1,020.41 <sup>B</sup>	952.16 <sup>A</sup>	23.16 <sup>B</sup>	26.41 <sup>B</sup>	24.20 <sup>B</sup>	39.1 <sup>A</sup>	38.6 <sup>A</sup>	39.3 <sup>A</sup>
<b>Information and cultural industries - 51</b>	<b>8.3<sup>B</sup></b>	<b>6.4<sup>B</sup></b>	<b>8.2<sup>A</sup></b>	<b>1,077.25<sup>B</sup></b>	<b>1,220.01<sup>A</sup></b>	<b>1,068.86<sup>A</sup></b>	<b>28.08<sup>B</sup></b>	<b>31.72<sup>A</sup></b>	<b>28.62<sup>A</sup></b>	<b>38.4<sup>A</sup></b>	<b>38.5<sup>A</sup></b>	<b>37.3<sup>A</sup></b>
Broadcasting (except Internet) - 515	1.7 <sup>D</sup>	1.1 <sup>E</sup>	F	896.15 <sup>D</sup>	1,137.46 <sup>B</sup>	F	24.98 <sup>D</sup>	28.50 <sup>B</sup>	F	35.9 <sup>A</sup>	39.9 <sup>B</sup>	F
Telecommunications - 517	4.5 <sup>C</sup>	2.9 <sup>C</sup>	x	1,139.66 <sup>C</sup>	1,296.32 <sup>A</sup>	x	28.88 <sup>C</sup>	33.51 <sup>A</sup>	x	39.5 <sup>A</sup>	38.7 <sup>A</sup>	x
Other information services - 519,5191	x	x	x	x	x	x	x	x	x	x	x	x
<b>Finance and insurance - 52</b>	<b>22.8<sup>A</sup></b>	<b>25.0<sup>A</sup></b>	<b>24.5<sup>A</sup></b>	<b>1,112.51<sup>A</sup></b>	<b>1,142.68<sup>A</sup></b>	<b>1,144.30<sup>A</sup></b>	<b>30.53<sup>A</sup></b>	<b>31.31<sup>A</sup></b>	<b>30.98<sup>A</sup></b>	<b>36.4<sup>A</sup></b>	<b>36.5<sup>A</sup></b>	<b>36.9<sup>A</sup></b>
Credit intermediation and related activities - 522	8.1 <sup>B</sup>	9.5 <sup>B</sup>	9.5 <sup>B</sup>	1,056.17 <sup>A</sup>	968.13 <sup>A</sup>	1,011.53 <sup>A</sup>	28.10 <sup>B</sup>	26.54 <sup>A</sup>	27.08 <sup>A</sup>	37.6 <sup>A</sup>	36.5 <sup>A</sup>	37.4 <sup>A</sup>
Insurance carriers and related activities - 524	9.5 <sup>A</sup>	10.2 <sup>A</sup>	9.7 <sup>A</sup>	1,057.93 <sup>A</sup>	1,127.64 <sup>A</sup>	1,106.90 <sup>A</sup>	29.26 <sup>A</sup>	30.93 <sup>A</sup>	30.35 <sup>A</sup>	36.2 <sup>A</sup>	36.5 <sup>A</sup>	36.5 <sup>A</sup>
<b>Real estate and rental and leasing - 53</b>	<b>3.1<sup>C</sup></b>	<b>2.9<sup>D</sup></b>	<b>3.0<sup>D</sup></b>	<b>882.76<sup>B</sup></b>	<b>910.18<sup>C</sup></b>	<b>856.17<sup>C</sup></b>	<b>24.09<sup>B</sup></b>	<b>23.92<sup>C</sup></b>	<b>22.50<sup>C</sup></b>	<b>36.6<sup>A</sup></b>	<b>38.1<sup>A</sup></b>	<b>38.0<sup>A</sup></b>
Real estate - 531	2.7 <sup>D</sup>	2.4 <sup>D</sup>	2.5 <sup>D</sup>	828.49 <sup>B</sup>	896.56 <sup>C</sup>	813.78 <sup>C</sup>	22.77 <sup>B</sup>	23.82 <sup>C</sup>	21.54 <sup>C</sup>	36.4 <sup>A</sup>	37.6 <sup>A</sup>	37.8 <sup>A</sup>
Rental and leasing services - 532	0.3 <sup>D</sup>	0.4 <sup>B</sup>	0.4 <sup>C</sup>	1,230.69 <sup>C</sup>	1,002.81 <sup>D</sup>	1,079.51 <sup>D</sup>	32.15 <sup>C</sup>	24.59 <sup>D</sup>	27.77 <sup>D</sup>	38.3 <sup>A</sup>	40.8 <sup>A</sup>	38.9 <sup>A</sup>
<b>Professional, scientific and technical services - 54,541</b>	<b>10.1<sup>B</sup></b>	<b>8.8<sup>B</sup></b>	<b>8.1<sup>B</sup></b>	<b>1,123.34<sup>A</sup></b>	<b>1,172.82<sup>A</sup></b>	<b>1,189.08<sup>A</sup></b>	<b>29.92<sup>A</sup></b>	<b>31.77<sup>A</sup></b>	<b>31.70<sup>A</sup></b>	<b>37.5<sup>A</sup></b>	<b>36.9<sup>A</sup></b>	<b>37.5<sup>A</sup></b>
<b>Administrative and support, waste management and remediation services - 56</b>	<b>7.9<sup>D</sup></b>	<b>9.2<sup>C</sup></b>	<b>6.7<sup>B</sup></b>	<b>951.69<sup>B</sup></b>	<b>987.17<sup>B</sup></b>	<b>1,163.77<sup>A</sup></b>	<b>26.03<sup>B</sup></b>	<b>28.21<sup>B</sup></b>	<b>31.10<sup>A</sup></b>	<b>36.6<sup>A</sup></b>	<b>35.0<sup>A</sup></b>	<b>37.4<sup>A</sup></b>
Administrative and support services - 561	4.9 <sup>E</sup>	6.4 <sup>D</sup>	3.9 <sup>C</sup>	792.34 <sup>B</sup>	855.90 <sup>C</sup>	921.43 <sup>B</sup>	22.37 <sup>B</sup>	25.68 <sup>B</sup>	25.28 <sup>B</sup>	35.4 <sup>A</sup>	33.3 <sup>B</sup>	36.5 <sup>A</sup>
<b>Educational services - 61,611</b>	<b>44.0<sup>A</sup></b>	<b>46.6<sup>A</sup></b>	<b>46.0<sup>A</sup></b>	<b>871.20<sup>A</sup></b>	<b>913.64<sup>A</sup></b>	<b>916.40<sup>A</sup></b>	<b>26.41<sup>A</sup></b>	<b>26.86<sup>A</sup></b>	<b>27.02<sup>A</sup></b>	<b>33.0<sup>A</sup></b>	<b>34.0<sup>A</sup></b>	<b>33.9<sup>A</sup></b>
<b>Education special - 611N</b>	<b>19.8<sup>A</sup></b>	<b>22.0<sup>A</sup></b>	<b>22.9<sup>A</sup></b>	<b>1,285.88<sup>A</sup></b>	<b>1,290.10<sup>A</sup></b>	<b>1,214.23<sup>A</sup></b>	<b>37.17<sup>B</sup></b>	<b>37.64<sup>B</sup></b>	<b>33.83<sup>A</sup></b>	<b>34.6<sup>B</sup></b>	<b>34.3<sup>A</sup></b>	<b>35.9<sup>A</sup></b>
Ambulatory health care services - 621	6.1 <sup>D</sup>	5.3 <sup>D</sup>	4.8 <sup>D</sup>	827.92 <sup>B</sup>	858.27 <sup>B</sup>	866.70 <sup>B</sup>	25.68 <sup>B</sup>	24.36 <sup>B</sup>	24.61 <sup>B</sup>	32.2 <sup>B</sup>	35.2 <sup>A</sup>	35.2 <sup>A</sup>
Hospitals - 622	F	F	F	1,341.43 <sup>B</sup>	F	F	34.61 <sup>B</sup>	F	F	38.8 <sup>A</sup>	F	F
Nursing and residential care facilities - 623	1.0 <sup>E</sup>	F	F	968.78 <sup>C</sup>	F	F	27.50 <sup>C</sup>	F	F	35.2 <sup>B</sup>	F	F
Social assistance - 624	4.8 <sup>C</sup>	3.8 <sup>E</sup>	3.1 <sup>E</sup>	764.85 <sup>A</sup>	637.40 <sup>D</sup>	767.18 <sup>B</sup>	20.89 <sup>A</sup>	20.38 <sup>C</sup>	21.71 <sup>B</sup>	36.6 <sup>A</sup>	31.3 <sup>C</sup>	35.3 <sup>A</sup>
<b>Arts, entertainment and recreation - 71</b>	<b>2.0<sup>B</sup></b>	<b>2.1<sup>B</sup></b>	<b>2.1<sup>B</sup></b>	<b>892.45<sup>B</sup></b>	<b>1,007.45<sup>A</sup></b>	<b>1,027.91<sup>A</sup></b>	<b>24.98<sup>A</sup></b>	<b>26.80<sup>A</sup></b>	<b>28.16<sup>A</sup></b>	<b>35.7<sup>A</sup></b>	<b>37.6<sup>A</sup></b>	<b>36.5<sup>A</sup></b>
Heritage institutions - 712,7121	F	F	F	F	F	F	F	F	F	F	F	F
Amusement, gambling and recreation industries - 713	F	0.9 <sup>B</sup>	1.0 <sup>B</sup>	F	1,092.92 <sup>B</sup>	1,025.41 <sup>B</sup>	F	28.24 <sup>B</sup>	27.18 <sup>B</sup>	F	38.7 <sup>A</sup>	37.7 <sup>A</sup>
<b>Accommodation and food services - 72</b>	<b>2.4<sup>B</sup></b>	<b>3.1<sup>D</sup></b>	<b>3.1<sup>D</sup></b>	<b>738.91<sup>B</sup></b>	<b>690.52<sup>B</sup></b>	<b>711.25<sup>B</sup></b>	<b>18.08<sup>A</sup></b>	<b>17.16<sup>B</sup></b>	<b>17.03<sup>A</sup></b>	<b>40.9<sup>A</sup></b>	<b>40.2<sup>A</sup></b>	<b>41.8<sup>A</sup></b>
Accommodation services - 721	0.9 <sup>D</sup>	1.0 <sup>D</sup>	0.8 <sup>E</sup>	810.72 <sup>B</sup>	702.46 <sup>B</sup>	655.60 <sup>B</sup>	18.58 <sup>A</sup>	18.45 <sup>B</sup>	16.89 <sup>C</sup>	43.6 <sup>B</sup>	38.1 <sup>A</sup>	38.8 <sup>A</sup>
Food services and drinking places - 722	1.5 <sup>B</sup>	2.1 <sup>E</sup>	F	693.95 <sup>B</sup>	684.78 <sup>B</sup>	F	17.73 <sup>B</sup>	16.58 <sup>B</sup>	F	39.1 <sup>A</sup>	41.3 <sup>A</sup>	F

Table 6-8 – continued

**Estimates of employment, average hourly earnings and average weekly hours for salaried employees, by industry – Manitoba**

Industry - NAICS	Employment			Average weekly earnings (including overtime)			Average hourly earnings (including overtime)			Average standard work week		
	Jan. 2010	Dec. 2010 <sup>r</sup>	Jan. 2011 <sup>p</sup>	Jan. 2010	Dec. 2010 <sup>r</sup>	Jan. 2011 <sup>p</sup>	Jan. 2010	Dec. 2010 <sup>r</sup>	Jan. 2011 <sup>p</sup>	Jan. 2010	Dec. 2010 <sup>r</sup>	Jan. 2011 <sup>p</sup>
	in thousands			current dollars						hours		
<b>Other services (except public administration) - 81</b>	5.1 <sup>B</sup>	5.3 <sup>C</sup>	5.0 <sup>B</sup>	991.82 <sup>B</sup>	955.05 <sup>B</sup>	962.90 <sup>B</sup>	27.97 <sup>B</sup>	25.18 <sup>B</sup>	26.28 <sup>B</sup>	35.5 <sup>A</sup>	37.9 <sup>A</sup>	36.6 <sup>A</sup>
Repair and maintenance - 811	0.4 <sup>E</sup>	0.9 <sup>E</sup>	1.0 <sup>D</sup>	874.94 <sup>B</sup>	983.72 <sup>B</sup>	972.38 <sup>B</sup>	22.08 <sup>B</sup>	24.52 <sup>B</sup>	24.87 <sup>B</sup>	39.6 <sup>A</sup>	40.1 <sup>A</sup>	39.1 <sup>A</sup>
Personal and laundry services - 812	0.9 <sup>D</sup>	1.0 <sup>E</sup>	0.7 <sup>E</sup>	830.21 <sup>C</sup>	812.77 <sup>E</sup>	804.11 <sup>D</sup>	22.27 <sup>C</sup>	19.40 <sup>D</sup>	22.82 <sup>E</sup>	37.3 <sup>A</sup>	41.9 <sup>B</sup>	35.2 <sup>B</sup>
<b>Public administration - 91</b>	35.4 <sup>A</sup>	35.4 <sup>A</sup>	35.4 <sup>A</sup>	1,237.68 <sup>A</sup>	1,272.43 <sup>A</sup>	1,240.59 <sup>A</sup>	31.10 <sup>A</sup>	31.88 <sup>A</sup>	31.60 <sup>A</sup>	39.8 <sup>A</sup>	39.9 <sup>A</sup>	39.3 <sup>A</sup>
Federal government public administration - 911	12.2 <sup>A</sup>	12.0 <sup>A</sup>	11.9 <sup>A</sup>	1,154.12 <sup>A</sup>	1,244.01 <sup>A</sup>	1,185.54 <sup>A</sup>	31.16 <sup>A</sup>	32.59 <sup>A</sup>	31.79 <sup>A</sup>	37.0 <sup>A</sup>	38.2 <sup>A</sup>	37.3 <sup>A</sup>
Provincial and territorial public administration - 912	13.7 <sup>A</sup>	13.7 <sup>A</sup>	13.5 <sup>A</sup>	1,327.86 <sup>A</sup>	1,340.14 <sup>A</sup>	1,328.32 <sup>A</sup>	30.49 <sup>A</sup>	31.04 <sup>A</sup>	30.68 <sup>A</sup>	43.5 <sup>A</sup>	43.2 <sup>A</sup>	43.3 <sup>A</sup>
Local, municipal and regional public administration - 913	7.6 <sup>A</sup>	7.8 <sup>A</sup>	7.8 <sup>A</sup>	1,368.18 <sup>A</sup>	1,347.68 <sup>A</sup>	1,344.87 <sup>A</sup>	36.52 <sup>A</sup>	36.14 <sup>A</sup>	36.02 <sup>A</sup>	37.5 <sup>A</sup>	37.3 <sup>A</sup>	37.3 <sup>A</sup>

**Note(s):** Refer to survey overview

**Table 6-9**  
**Estimates of employment, average hourly earnings and average weekly hours for salaried employees, by industry**  
**— Saskatchewan**

Industry - NAICS	Employment			Average weekly earnings (including overtime)			Average hourly earnings (including overtime)			Average standard work week		
	Jan. 2010	Dec. 2010 <sup>r</sup>	Jan. 2011 <sup>p</sup>	Jan. 2010	Dec. 2010 <sup>r</sup>	Jan. 2011 <sup>p</sup>	Jan. 2010	Dec. 2010 <sup>r</sup>	Jan. 2011 <sup>p</sup>	Jan. 2010	Dec. 2010 <sup>r</sup>	Jan. 2011 <sup>p</sup>
	in thousands			current dollars						hours		
<b>Industrial aggregate excluding unclassified businesses - 11-91N</b>	<b>163.0<sup>A</sup></b>	<b>164.7<sup>A</sup></b>	<b>163.6<sup>A</sup></b>	<b>1,099.20<sup>A</sup></b>	<b>1,128.53<sup>A</sup></b>	<b>1,111.39<sup>A</sup></b>	<b>29.74<sup>A</sup></b>	<b>30.47<sup>A</sup></b>	<b>30.29<sup>A</sup></b>	<b>37.0<sup>A</sup></b>	<b>37.0<sup>A</sup></b>	<b>36.7<sup>A</sup></b>
<b>Goods producing industries - 11-33N</b>	<b>17.4<sup>C</sup></b>	<b>17.4<sup>B</sup></b>	<b>17.6<sup>B</sup></b>	<b>1,534.52<sup>A</sup></b>	<b>1,575.92<sup>A</sup></b>	<b>1,523.87<sup>A</sup></b>	<b>38.43<sup>A</sup></b>	<b>39.89<sup>A</sup></b>	<b>38.73<sup>A</sup></b>	<b>39.9<sup>A</sup></b>	<b>39.5<sup>A</sup></b>	<b>39.3<sup>A</sup></b>
<b>Forestry, logging and support - 11N</b>	<b>x</b>	<b>x</b>	<b>x</b>	<b>x</b>	<b>x</b>	<b>x</b>	<b>x</b>	<b>x</b>	<b>x</b>	<b>x</b>	<b>x</b>	<b>x</b>
<b>Mining, quarrying, and oil and gas extraction - 21</b>	<b>5.2<sup>E</sup></b>	<b>5.9<sup>D</sup></b>	<b>5.0<sup>D</sup></b>	<b>1,975.59<sup>B</sup></b>	<b>1,914.14<sup>A</sup></b>	<b>1,976.77<sup>A</sup></b>	<b>47.79<sup>C</sup></b>	<b>47.44<sup>A</sup></b>	<b>48.90<sup>A</sup></b>	<b>41.3<sup>B</sup></b>	<b>40.4<sup>A</sup></b>	<b>40.4<sup>A</sup></b>
Oil and gas extraction - 211,2111	1.5 <sup>B</sup>	F	F	2,077.74 <sup>B</sup>	F	F	51.75 <sup>B</sup>	F	F	40.1 <sup>A</sup>	F	F
Mining and quarrying (except oil and gas) - 212	F	F	F	F	1,879.92 <sup>B</sup>	1,884.66 <sup>A</sup>	F	45.89 <sup>B</sup>	46.02 <sup>A</sup>	F	41.0 <sup>A</sup>	41.0 <sup>A</sup>
Support activities for mining and oil and gas extraction - 213,2131	F	1.8 <sup>D</sup>	1.5 <sup>E</sup>	1,700.29 <sup>B</sup>	1,722.96 <sup>B</sup>	1,824.46 <sup>B</sup>	41.67 <sup>B</sup>	42.02 <sup>B</sup>	44.16 <sup>B</sup>	40.8 <sup>A</sup>	41.0 <sup>A</sup>	41.3 <sup>A</sup>
<b>Utilities - 22,221</b>	<b>x</b>	<b>x</b>	<b>x</b>	<b>x</b>	<b>x</b>	<b>x</b>	<b>x</b>	<b>x</b>	<b>x</b>	<b>x</b>	<b>x</b>	<b>x</b>
<b>Construction - 23</b>	<b>3.1<sup>D</sup></b>	<b>3.3<sup>C</sup></b>	<b>2.8<sup>C</sup></b>	<b>1,244.07<sup>B</sup></b>	<b>1,423.62<sup>B</sup></b>	<b>1,214.24<sup>B</sup></b>	<b>30.77<sup>B</sup></b>	<b>36.21<sup>B</sup></b>	<b>30.85<sup>B</sup></b>	<b>40.4<sup>A</sup></b>	<b>39.3<sup>A</sup></b>	<b>39.4<sup>A</sup></b>
Construction of buildings - 236	1.0 <sup>C</sup>	1.0 <sup>D</sup>	0.9 <sup>D</sup>	1,242.06 <sup>B</sup>	1,285.46 <sup>B</sup>	1,132.91 <sup>B</sup>	31.39 <sup>B</sup>	33.66 <sup>B</sup>	29.29 <sup>B</sup>	39.6 <sup>A</sup>	38.2 <sup>A</sup>	38.7 <sup>A</sup>
Heavy and civil engineering construction - 237	0.6 <sup>E</sup>	F	1.0 <sup>B</sup>	1,307.61 <sup>B</sup>	F	1,601.83 <sup>B</sup>	29.78 <sup>B</sup>	F	39.31 <sup>B</sup>	43.9 <sup>B</sup>	F	40.7 <sup>A</sup>
Specialty trade contractors - 238	1.6 <sup>E</sup>	1.1 <sup>E</sup>	F	1,222.69 <sup>C</sup>	1,254.92 <sup>D</sup>	881.83 <sup>D</sup>	30.79 <sup>C</sup>	32.01 <sup>D</sup>	22.86 <sup>D</sup>	39.7 <sup>A</sup>	39.2 <sup>A</sup>	38.6 <sup>A</sup>
<b>Manufacturing - 31-33</b>	<b>6.2<sup>B</sup></b>	<b>5.9<sup>B</sup></b>	<b>7.2<sup>B</sup></b>	<b>1,248.16<sup>A</sup></b>	<b>1,309.54<sup>A</sup></b>	<b>1,285.53<sup>A</sup></b>	<b>31.90<sup>A</sup></b>	<b>33.37<sup>A</sup></b>	<b>32.93<sup>A</sup></b>	<b>39.1<sup>A</sup></b>	<b>39.2<sup>A</sup></b>	<b>39.0<sup>A</sup></b>
<b>Non-durable goods - 311N</b>	<b>2.7<sup>C</sup></b>	<b>2.8<sup>B</sup></b>	<b>3.0<sup>B</sup></b>	<b>1,263.30<sup>B</sup></b>	<b>1,280.54<sup>A</sup></b>	<b>1,219.36<sup>B</sup></b>	<b>32.53<sup>A</sup></b>	<b>32.98<sup>A</sup></b>	<b>31.97<sup>A</sup></b>	<b>38.8<sup>A</sup></b>	<b>38.8<sup>A</sup></b>	<b>38.1<sup>A</sup></b>
Food manufacturing - 311	0.8 <sup>D</sup>	0.9 <sup>C</sup>	0.8 <sup>C</sup>	1,136.28 <sup>B</sup>	1,076.77 <sup>B</sup>	1,170.19 <sup>B</sup>	28.60 <sup>B</sup>	27.21 <sup>B</sup>	29.43 <sup>B</sup>	39.7 <sup>A</sup>	39.6 <sup>A</sup>	39.8 <sup>A</sup>
Printing and related support activities - 323,3231	F	0.1 <sup>D</sup>	0.1 <sup>D</sup>	F	947.81 <sup>B</sup>	976.70 <sup>B</sup>	F	25.46 <sup>B</sup>	23.30 <sup>B</sup>	F	37.2 <sup>A</sup>	41.9 <sup>B</sup>
Chemical manufacturing - 325	0.8 <sup>C</sup>	1.0 <sup>D</sup>	0.9 <sup>C</sup>	1,360.82 <sup>B</sup>	1,537.61 <sup>A</sup>	1,534.76 <sup>A</sup>	35.04 <sup>B</sup>	40.53 <sup>A</sup>	39.81 <sup>B</sup>	38.8 <sup>A</sup>	37.9 <sup>A</sup>	38.5 <sup>A</sup>
<b>Durable goods - 321N</b>	<b>3.6<sup>B</sup></b>	<b>3.1<sup>D</sup></b>	<b>4.2<sup>B</sup></b>	<b>1,236.72<sup>A</sup></b>	<b>1,335.59<sup>A</sup></b>	<b>1,333.10<sup>A</sup></b>	<b>31.43<sup>A</sup></b>	<b>33.71<sup>A</sup></b>	<b>33.60<sup>A</sup></b>	<b>39.4<sup>A</sup></b>	<b>39.6<sup>A</sup></b>	<b>39.7<sup>A</sup></b>
Fabricated metal product manufacturing - 332	0.6 <sup>D</sup>	0.4 <sup>E</sup>	0.4 <sup>E</sup>	1,160.99 <sup>B</sup>	1,656.39 <sup>D</sup>	1,662.58 <sup>C</sup>	29.71 <sup>B</sup>	41.42 <sup>D</sup>	40.39 <sup>C</sup>	39.1 <sup>A</sup>	40.0 <sup>A</sup>	41.2 <sup>A</sup>
Machinery manufacturing - 333	1.0 <sup>D</sup>	1.2 <sup>D</sup>	1.8 <sup>C</sup>	1,395.04 <sup>B</sup>	1,377.05 <sup>B</sup>	1,430.60 <sup>A</sup>	34.83 <sup>B</sup>	34.51 <sup>B</sup>	36.16 <sup>A</sup>	40.1 <sup>A</sup>	39.9 <sup>A</sup>	39.6 <sup>A</sup>
Computer and electronic product manufacturing - 334	x	x	0.5 <sup>A</sup>	x	x	1,252.16 <sup>A</sup>	x	x	32.69 <sup>A</sup>	x	x	38.3 <sup>A</sup>
Transportation equipment manufacturing - 336	0.2 <sup>E</sup>	0.3 <sup>D</sup>	0.4 <sup>D</sup>	1,355.72 <sup>C</sup>	1,024.73 <sup>B</sup>	850.12 <sup>D</sup>	35.22 <sup>C</sup>	25.69 <sup>B</sup>	23.43 <sup>C</sup>	38.5 <sup>A</sup>	39.9 <sup>A</sup>	36.3 <sup>B</sup>
<b>Service producing industries - 41-91N</b>	<b>145.6<sup>A</sup></b>	<b>147.3<sup>A</sup></b>	<b>146.1<sup>A</sup></b>	<b>1,047.23<sup>A</sup></b>	<b>1,075.82<sup>A</sup></b>	<b>1,061.72<sup>A</sup></b>	<b>28.61<sup>A</sup></b>	<b>29.28<sup>A</sup></b>	<b>29.19<sup>A</sup></b>	<b>36.6<sup>A</sup></b>	<b>36.7<sup>A</sup></b>	<b>36.4<sup>A</sup></b>
<b>Trade - 41-45N</b>	<b>17.4<sup>A</sup></b>	<b>16.9<sup>B</sup></b>	<b>17.4<sup>B</sup></b>	<b>981.04<sup>A</sup></b>	<b>1,086.52<sup>A</sup></b>	<b>1,095.87<sup>A</sup></b>	<b>25.18<sup>A</sup></b>	<b>27.90<sup>A</sup></b>	<b>28.23<sup>A</sup></b>	<b>39.0<sup>A</sup></b>	<b>38.9<sup>A</sup></b>	<b>38.8<sup>A</sup></b>
<b>Wholesale trade - 41</b>	<b>9.5<sup>B</sup></b>	<b>10.5<sup>B</sup></b>	<b>10.6<sup>B</sup></b>	<b>1,123.43<sup>A</sup></b>	<b>1,234.41<sup>A</sup></b>	<b>1,246.88<sup>A</sup></b>	<b>28.84<sup>A</sup></b>	<b>31.49<sup>A</sup></b>	<b>32.05<sup>A</sup></b>	<b>39.0<sup>A</sup></b>	<b>39.2<sup>A</sup></b>	<b>38.9<sup>A</sup></b>
Food, beverage and tobacco wholesaler-distributors - 413	0.7 <sup>D</sup>	0.8 <sup>C</sup>	0.7 <sup>D</sup>	908.26 <sup>B</sup>	907.41 <sup>B</sup>	994.07 <sup>C</sup>	22.91 <sup>B</sup>	22.93 <sup>B</sup>	24.73 <sup>B</sup>	39.6 <sup>A</sup>	39.6 <sup>A</sup>	40.2 <sup>A</sup>
Motor vehicle and parts wholesaler-distributors - 415	1.0 <sup>C</sup>	0.7 <sup>E</sup>	0.8 <sup>D</sup>	1,011.48 <sup>B</sup>	1,162.96 <sup>C</sup>	1,160.02 <sup>B</sup>	25.41 <sup>B</sup>	30.94 <sup>C</sup>	31.35 <sup>B</sup>	39.8 <sup>A</sup>	37.6 <sup>A</sup>	37.0 <sup>A</sup>
Building material and supplies wholesaler-distributors - 416	1.4 <sup>D</sup>	F	1.8 <sup>D</sup>	1,136.72 <sup>B</sup>	F	1,280.54 <sup>C</sup>	29.82 <sup>B</sup>	F	32.68 <sup>C</sup>	38.1 <sup>A</sup>	F	39.2 <sup>A</sup>
Machinery, equipment and supplies wholesaler-distributors - 417	3.8 <sup>B</sup>	3.8 <sup>C</sup>	3.8 <sup>B</sup>	1,230.36 <sup>A</sup>	1,312.13 <sup>B</sup>	1,316.38 <sup>B</sup>	31.56 <sup>A</sup>	33.93 <sup>B</sup>	33.75 <sup>B</sup>	39.0 <sup>A</sup>	38.7 <sup>A</sup>	39.0 <sup>A</sup>
Miscellaneous wholesaler-distributors - 418	1.4 <sup>D</sup>	1.7 <sup>E</sup>	1.9 <sup>D</sup>	1,083.07 <sup>B</sup>	1,235.16 <sup>B</sup>	1,202.70 <sup>B</sup>	26.64 <sup>B</sup>	31.44 <sup>B</sup>	31.04 <sup>B</sup>	40.7 <sup>A</sup>	39.3 <sup>A</sup>	38.8 <sup>A</sup>
Wholesale electronic markets, and agents and brokers - 419,4191	F	F	F	F	F	F	F	F	F	F	F	F
<b>Retail trade - 44-45</b>	<b>7.9<sup>B</sup></b>	<b>6.3<sup>B</sup></b>	<b>6.8<sup>B</sup></b>	<b>810.05<sup>A</sup></b>	<b>841.00<sup>A</sup></b>	<b>860.62<sup>A</sup></b>	<b>20.78<sup>A</sup></b>	<b>21.83<sup>A</sup></b>	<b>22.24<sup>A</sup></b>	<b>39.0<sup>A</sup></b>	<b>38.5<sup>A</sup></b>	<b>38.7<sup>A</sup></b>
Motor vehicle and parts dealers - 441	1.5 <sup>B</sup>	1.6 <sup>C</sup>	1.8 <sup>C</sup>	845.88 <sup>C</sup>	999.26 <sup>A</sup>	1,046.62 <sup>B</sup>	21.25 <sup>C</sup>	25.17 <sup>B</sup>	26.08 <sup>B</sup>	39.8 <sup>A</sup>	39.7 <sup>A</sup>	40.1 <sup>A</sup>
Electronics and appliance stores - 443,4431	F	F	F	F	F	F	F	F	F	F	F	F
Building material and garden equipment and supplies dealers - 444	0.9 <sup>C</sup>	F	0.5 <sup>D</sup>	756.15 <sup>B</sup>	697.22 <sup>E</sup>	820.13 <sup>B</sup>	18.95 <sup>B</sup>	17.13 <sup>E</sup>	20.12 <sup>B</sup>	39.9 <sup>A</sup>	40.7 <sup>A</sup>	40.8 <sup>A</sup>
Food and beverage stores - 445	1.2 <sup>D</sup>	1.1 <sup>D</sup>	1.1 <sup>D</sup>	933.31 <sup>B</sup>	844.99 <sup>B</sup>	794.51 <sup>B</sup>	24.43 <sup>B</sup>	21.81 <sup>B</sup>	20.52 <sup>B</sup>	38.2 <sup>A</sup>	38.7 <sup>A</sup>	38.7 <sup>A</sup>

Table 6-9 – continued

**Estimates of employment, average hourly earnings and average weekly hours for salaried employees, by industry – Saskatchewan**

Industry - NAICS	Employment			Average weekly earnings (including overtime)			Average hourly earnings (including overtime)			Average standard work week		
	Jan. 2010	Dec. 2010 <sup>r</sup>	Jan. 2011 <sup>p</sup>	Jan. 2010	Dec. 2010 <sup>r</sup>	Jan. 2011 <sup>p</sup>	Jan. 2010	Dec. 2010 <sup>r</sup>	Jan. 2011 <sup>p</sup>	Jan. 2010	Dec. 2010 <sup>r</sup>	Jan. 2011 <sup>p</sup>
	in thousands			current dollars			hours					
Health and personal care stores - 446,4461	F	0.3 <sup>E</sup>	0.3 <sup>E</sup>	762.04 <sup>C</sup>	668.44 <sup>D</sup>	558.75 <sup>D</sup>	19.50 <sup>C</sup>	19.44 <sup>C</sup>	17.44 <sup>C</sup>	39.1 <sup>A</sup>	34.4 <sup>C</sup>	32.0 <sup>C</sup>
Gasoline stations - 447,4471	0.6 <sup>D</sup>	F	F	624.45 <sup>B</sup>	799.34 <sup>B</sup>	694.40 <sup>B</sup>	16.46 <sup>B</sup>	20.33 <sup>B</sup>	17.80 <sup>B</sup>	37.9 <sup>A</sup>	39.3 <sup>A</sup>	39.0 <sup>A</sup>
Clothing and clothing accessories stores - 448	0.6 <sup>D</sup>	0.5 <sup>D</sup>	0.3 <sup>D</sup>	665.67 <sup>B</sup>	858.00 <sup>C</sup>	733.53 <sup>C</sup>	17.00 <sup>B</sup>	23.99 <sup>C</sup>	20.55 <sup>B</sup>	39.2 <sup>A</sup>	35.8 <sup>B</sup>	35.7 <sup>C</sup>
Sporting goods, hobby, book and music stores - 451	0.3 <sup>D</sup>	0.2 <sup>D</sup>	F	595.79 <sup>B</sup>	775.68 <sup>C</sup>	782.68 <sup>C</sup>	15.57 <sup>B</sup>	20.10 <sup>C</sup>	20.47 <sup>C</sup>	38.3 <sup>A</sup>	38.6 <sup>A</sup>	38.2 <sup>A</sup>
General merchandise stores - 452	0.5 <sup>C</sup>	0.7 <sup>D</sup>	1.0 <sup>C</sup>	1,162.14 <sup>B</sup>	826.97 <sup>B</sup>	901.36 <sup>A</sup>	28.25 <sup>B</sup>	21.38 <sup>B</sup>	23.27 <sup>A</sup>	41.1 <sup>A</sup>	38.7 <sup>A</sup>	38.7 <sup>A</sup>
Miscellaneous store retailers - 453	0.3 <sup>D</sup>	0.2 <sup>E</sup>	F	677.00 <sup>A</sup>	832.11 <sup>B</sup>	864.54 <sup>C</sup>	17.60 <sup>A</sup>	20.99 <sup>B</sup>	22.22 <sup>C</sup>	38.5 <sup>A</sup>	39.6 <sup>A</sup>	38.9 <sup>A</sup>
Non-store retailers - 454	F	F	F	F	F	F	F	F	F	F	F	F
<b>Transportation and warehousing - 48-49</b>	<b>4.2<sup>B</sup></b>	<b>5.6<sup>B</sup></b>	<b>5.5<sup>B</sup></b>	<b>1,162.95<sup>A</sup></b>	<b>1,138.20<sup>A</sup></b>	<b>1,165.28<sup>A</sup></b>	<b>29.63<sup>A</sup></b>	<b>29.51<sup>A</sup></b>	<b>30.29<sup>A</sup></b>	<b>39.3<sup>A</sup></b>	<b>38.6<sup>A</sup></b>	<b>38.5<sup>A</sup></b>
Truck transportation - 484	0.9 <sup>D</sup>	1.4 <sup>D</sup>	1.2 <sup>D</sup>	925.70 <sup>B</sup>	812.78 <sup>B</sup>	818.92 <sup>B</sup>	23.07 <sup>B</sup>	20.93 <sup>B</sup>	21.36 <sup>B</sup>	40.1 <sup>A</sup>	38.8 <sup>A</sup>	38.3 <sup>A</sup>
Warehousing and storage - 493,4931	1.3 <sup>D</sup>	1.1 <sup>B</sup>	1.2 <sup>B</sup>	1,199.13 <sup>B</sup>	1,213.57 <sup>A</sup>	996.08 <sup>A</sup>	30.91 <sup>B</sup>	32.55 <sup>A</sup>	26.74 <sup>B</sup>	38.8 <sup>A</sup>	37.3 <sup>A</sup>	37.3 <sup>A</sup>
<b>Finance and insurance - 52</b>	<b>16.1<sup>B</sup></b>	<b>15.9<sup>B</sup></b>	<b>15.9<sup>B</sup></b>	<b>1,154.40<sup>A</sup></b>	<b>1,173.38<sup>A</sup></b>	<b>1,123.90<sup>A</sup></b>	<b>31.52<sup>A</sup></b>	<b>31.43<sup>A</sup></b>	<b>29.93<sup>A</sup></b>	<b>36.6<sup>A</sup></b>	<b>37.3<sup>A</sup></b>	<b>37.5<sup>A</sup></b>
Credit intermediation and related activities - 522	F	9.8 <sup>B</sup>	10.1 <sup>B</sup>	F	1,095.87 <sup>A</sup>	1,064.67 <sup>A</sup>	F	29.05 <sup>A</sup>	28.11 <sup>A</sup>	F	37.7 <sup>A</sup>	37.9 <sup>A</sup>
<b>Real estate and rental and leasing - 53</b>	<b>3.1<sup>B</sup></b>	<b>2.7<sup>C</sup></b>	<b>2.5<sup>D</sup></b>	<b>853.03<sup>B</sup></b>	<b>928.27<sup>B</sup></b>	<b>899.86<sup>B</sup></b>	<b>23.72<sup>B</sup></b>	<b>26.09<sup>B</sup></b>	<b>25.11<sup>B</sup></b>	<b>36.0<sup>A</sup></b>	<b>35.6<sup>A</sup></b>	<b>35.8<sup>A</sup></b>
Real estate - 531	2.6 <sup>C</sup>	2.0 <sup>D</sup>	1.8 <sup>D</sup>	838.85 <sup>B</sup>	884.21 <sup>C</sup>	844.68 <sup>C</sup>	22.86 <sup>B</sup>	25.93 <sup>C</sup>	24.39 <sup>C</sup>	36.7 <sup>A</sup>	34.1 <sup>B</sup>	34.6 <sup>B</sup>
Rental and leasing services - 532	0.5 <sup>E</sup>	F	F	877.85 <sup>D</sup>	1,053.52 <sup>C</sup>	F	27.84 <sup>C</sup>	26.55 <sup>C</sup>	F	31.5 <sup>D</sup>	39.7 <sup>A</sup>	F
<b>Professional, scientific and technical services - 54,541</b>	<b>6.9<sup>B</sup></b>	<b>8.2<sup>C</sup></b>	<b>7.5<sup>D</sup></b>	<b>1,153.74<sup>A</sup></b>	<b>1,155.51<sup>A</sup></b>	<b>1,146.78<sup>A</sup></b>	<b>30.65<sup>A</sup></b>	<b>30.17<sup>A</sup></b>	<b>29.87<sup>B</sup></b>	<b>37.6<sup>A</sup></b>	<b>38.3<sup>A</sup></b>	<b>38.4<sup>A</sup></b>
<b>Administrative and support, waste management and remediation services - 56</b>	<b>2.3<sup>C</sup></b>	<b>2.5<sup>C</sup></b>	<b>2.7<sup>D</sup></b>	<b>945.96<sup>B</sup></b>	<b>1,064.35<sup>B</sup></b>	<b>837.11<sup>D</sup></b>	<b>25.22<sup>A</sup></b>	<b>28.75<sup>B</sup></b>	<b>26.91<sup>B</sup></b>	<b>37.5<sup>A</sup></b>	<b>37.0<sup>A</sup></b>	<b>31.1<sup>D</sup></b>
Administrative and support services - 561	2.1 <sup>C</sup>	2.2 <sup>D</sup>	2.5 <sup>D</sup>	957.28 <sup>B</sup>	1,028.73 <sup>B</sup>	791.24 <sup>D</sup>	25.52 <sup>A</sup>	27.91 <sup>B</sup>	25.95 <sup>B</sup>	37.5 <sup>A</sup>	36.9 <sup>A</sup>	30.5 <sup>D</sup>
<b>Educational services - 61,611</b>	<b>F</b>	<b>43.1<sup>A</sup></b>	<b>40.2<sup>A</sup></b>	<b>F</b>	<b>968.89<sup>A</sup></b>	<b>996.98<sup>A</sup></b>	<b>F</b>	<b>28.32<sup>A</sup></b>	<b>29.59<sup>A</sup></b>	<b>F</b>	<b>34.2<sup>A</sup></b>	<b>33.7<sup>A</sup></b>
<b>Education special - 611N</b>	<b>20.8<sup>A</sup></b>	<b>19.4<sup>C</sup></b>	<b>18.6<sup>C</sup></b>	<b>1,364.89<sup>A</sup></b>	<b>1,304.96<sup>A</sup></b>	<b>1,340.37<sup>A</sup></b>	<b>37.96<sup>B</sup></b>	<b>35.51<sup>B</sup></b>	<b>37.05<sup>B</sup></b>	<b>36.0<sup>B</sup></b>	<b>36.7<sup>A</sup></b>	<b>36.2<sup>A</sup></b>
<b>Health care and social assistance - 62</b>	<b>8.0<sup>D</sup></b>	<b>7.1<sup>D</sup></b>	<b>F</b>	<b>874.70<sup>B</sup></b>	<b>886.80<sup>B</sup></b>	<b>F</b>	<b>23.90<sup>B</sup></b>	<b>24.66<sup>B</sup></b>	<b>F</b>	<b>36.6<sup>A</sup></b>	<b>36.0<sup>A</sup></b>	<b>F</b>
Ambulatory health care services - 621	4.1 <sup>E</sup>	3.9 <sup>D</sup>	5.4 <sup>D</sup>	932.17 <sup>C</sup>	883.86 <sup>B</sup>	766.24 <sup>B</sup>	25.58 <sup>C</sup>	25.17 <sup>B</sup>	21.65 <sup>B</sup>	36.4 <sup>A</sup>	35.1 <sup>A</sup>	35.4 <sup>A</sup>
Hospitals - 622	F	F	F	F	1,139.42 <sup>C</sup>	F	F	30.82 <sup>C</sup>	F	F	37.0 <sup>A</sup>	F
Nursing and residential care facilities - 623	F	F	F	F	F	F	F	F	F	F	F	F
Social assistance - 624	3.1 <sup>D</sup>	2.8 <sup>D</sup>	3.2 <sup>D</sup>	765.35 <sup>B</sup>	793.26 <sup>B</sup>	789.40 <sup>B</sup>	21.05 <sup>B</sup>	21.95 <sup>A</sup>	22.80 <sup>A</sup>	36.4 <sup>A</sup>	36.1 <sup>A</sup>	34.6 <sup>A</sup>
<b>Arts, entertainment and recreation - 71</b>	<b>2.0<sup>C</sup></b>	<b>1.5<sup>E</sup></b>	<b>2.3<sup>B</sup></b>	<b>981.45<sup>A</sup></b>	<b>945.78<sup>B</sup></b>	<b>991.33<sup>A</sup></b>	<b>25.93<sup>A</sup></b>	<b>26.59<sup>A</sup></b>	<b>26.28<sup>A</sup></b>	<b>37.8<sup>A</sup></b>	<b>35.6<sup>B</sup></b>	<b>37.7<sup>A</sup></b>
Amusement, gambling and recreation industries - 713	1.4 <sup>B</sup>	F	1.5 <sup>C</sup>	1,037.88 <sup>B</sup>	997.60 <sup>B</sup>	1,022.11 <sup>B</sup>	27.15 <sup>B</sup>	28.17 <sup>B</sup>	26.30 <sup>B</sup>	38.2 <sup>A</sup>	35.4 <sup>C</sup>	38.9 <sup>A</sup>
<b>Accommodation and food services - 72</b>	<b>2.8<sup>C</sup></b>	<b>2.5<sup>C</sup></b>	<b>2.6<sup>C</sup></b>	<b>739.86<sup>B</sup></b>	<b>775.04<sup>B</sup></b>	<b>675.51<sup>B</sup></b>	<b>19.03<sup>B</sup></b>	<b>19.70<sup>B</sup></b>	<b>17.44<sup>B</sup></b>	<b>38.9<sup>A</sup></b>	<b>39.3<sup>A</sup></b>	<b>38.7<sup>A</sup></b>
Accommodation services - 721	0.8 <sup>C</sup>	0.7 <sup>D</sup>	0.8 <sup>C</sup>	886.25 <sup>B</sup>	1,039.14 <sup>D</sup>	829.32 <sup>B</sup>	23.28 <sup>B</sup>	26.24 <sup>D</sup>	21.57 <sup>A</sup>	38.1 <sup>A</sup>	39.6 <sup>A</sup>	38.4 <sup>A</sup>
Food services and drinking places - 722	2.0 <sup>D</sup>	1.8 <sup>D</sup>	1.8 <sup>C</sup>	683.91 <sup>B</sup>	669.31 <sup>B</sup>	606.72 <sup>B</sup>	17.45 <sup>B</sup>	17.06 <sup>B</sup>	15.61 <sup>B</sup>	39.2 <sup>A</sup>	39.2 <sup>A</sup>	38.9 <sup>A</sup>
<b>Other services (except public administration) - 81</b>	<b>4.9<sup>C</sup></b>	<b>4.4<sup>C</sup></b>	<b>3.9<sup>C</sup></b>	<b>937.88<sup>B</sup></b>	<b>886.54<sup>B</sup></b>	<b>943.55<sup>B</sup></b>	<b>25.99<sup>A</sup></b>	<b>23.85<sup>B</sup></b>	<b>25.49<sup>B</sup></b>	<b>36.1<sup>A</sup></b>	<b>37.2<sup>A</sup></b>	<b>37.0<sup>A</sup></b>
Repair and maintenance - 811	1.4 <sup>E</sup>	0.8 <sup>E</sup>	0.6 <sup>E</sup>	702.34 <sup>D</sup>	1,048.27 <sup>B</sup>	1,018.40 <sup>B</sup>	19.77 <sup>B</sup>	25.84 <sup>B</sup>	24.71 <sup>B</sup>	35.5 <sup>C</sup>	40.6 <sup>A</sup>	41.2 <sup>A</sup>
Personal and laundry services - 812	0.5 <sup>E</sup>	0.6 <sup>D</sup>	0.6 <sup>D</sup>	816.31 <sup>C</sup>	662.66 <sup>B</sup>	642.71 <sup>C</sup>	22.41 <sup>B</sup>	17.59 <sup>B</sup>	19.00 <sup>B</sup>	36.4 <sup>A</sup>	37.7 <sup>A</sup>	33.8 <sup>B</sup>
Grant-making, civic, and professional and similar organizations excluding religion - 813	3.1 <sup>C</sup>	2.9 <sup>C</sup>	2.6 <sup>D</sup>	1,065.18 <sup>A</sup>	891.44 <sup>B</sup>	996.30 <sup>B</sup>	29.35 <sup>B</sup>	24.65 <sup>B</sup>	27.13 <sup>B</sup>	36.3 <sup>A</sup>	36.2 <sup>A</sup>	36.7 <sup>A</sup>
<b>Public administration - 91</b>	<b>29.4<sup>B</sup></b>	<b>28.4<sup>A</sup></b>	<b>28.0<sup>A</sup></b>	<b>1,128.99<sup>A</sup></b>	<b>1,199.51<sup>A</sup></b>	<b>1,176.16<sup>A</sup></b>	<b>30.31<sup>A</sup></b>	<b>31.77<sup>A</sup></b>	<b>31.64<sup>A</sup></b>	<b>37.2<sup>A</sup></b>	<b>37.8<sup>A</sup></b>	<b>37.2<sup>A</sup></b>
Federal government public administration - 911	8.0 <sup>A</sup>	8.0 <sup>A</sup>	7.9 <sup>A</sup>	1,221.67 <sup>A</sup>	1,357.79 <sup>A</sup>	1,262.69 <sup>A</sup>	32.70 <sup>A</sup>	34.42 <sup>A</sup>	33.63 <sup>A</sup>	37.4 <sup>A</sup>	39.4 <sup>A</sup>	37.5 <sup>A</sup>
Provincial and territorial public administration - 912	11.8 <sup>A</sup>	11.6 <sup>A</sup>	11.5 <sup>A</sup>	1,158.87 <sup>A</sup>	1,245.06 <sup>A</sup>	1,199.06 <sup>A</sup>	31.40 <sup>A</sup>	33.74 <sup>A</sup>	32.49 <sup>A</sup>	36.9 <sup>A</sup>	36.9 <sup>A</sup>	36.9 <sup>A</sup>

Note(s): Refer to survey overview

**Table 6-10**  
**Estimates of employment, average hourly earnings and average weekly hours for salaried employees, by industry — Alberta**

Industry - NAICS	Employment			Average weekly earnings (including overtime)			Average hourly earnings (including overtime)			Average standard work week		
	Jan. 2010	Dec. 2010 <sup>r</sup>	Jan. 2011 <sup>p</sup>	Jan. 2010	Dec. 2010 <sup>r</sup>	Jan. 2011 <sup>p</sup>	Jan. 2010	Dec. 2010 <sup>r</sup>	Jan. 2011 <sup>p</sup>	Jan. 2010	Dec. 2010 <sup>r</sup>	Jan. 2011 <sup>p</sup>
	in thousands			current dollars						hours		
<b>Industrial aggregate excluding unclassified businesses - 11-91N</b>	<b>642.6<sup>A</sup></b>	<b>650.5<sup>A</sup></b>	<b>664.5<sup>A</sup></b>	<b>1,256.47<sup>A</sup></b>	<b>1,313.24<sup>A</sup></b>	<b>1,320.82<sup>A</sup></b>	<b>33.71<sup>A</sup></b>	<b>34.97<sup>A</sup></b>	<b>35.07<sup>A</sup></b>	<b>37.3<sup>A</sup></b>	<b>37.6<sup>A</sup></b>	<b>37.7<sup>A</sup></b>
<b>Goods producing industries - 11-33N</b>	<b>126.6<sup>A</sup></b>	<b>138.5<sup>B</sup></b>	<b>149.6<sup>B</sup></b>	<b>1,686.12<sup>A</sup></b>	<b>1,738.57<sup>A</sup></b>	<b>1,724.24<sup>A</sup></b>	<b>42.33<sup>A</sup></b>	<b>44.13<sup>A</sup></b>	<b>43.56<sup>A</sup></b>	<b>39.8<sup>A</sup></b>	<b>39.4<sup>A</sup></b>	<b>39.6<sup>A</sup></b>
<b>Forestry, logging and support - 11N</b>	<b>F</b>	<b>0.8<sup>D</sup></b>	<b>0.7<sup>E</sup></b>	<b>F</b>	<b>1,230.99<sup>C</sup></b>	<b>1,253.69<sup>B</sup></b>	<b>F</b>	<b>34.16<sup>C</sup></b>	<b>35.17<sup>B</sup></b>	<b>F</b>	<b>36.0<sup>A</sup></b>	<b>35.6<sup>A</sup></b>
Forestry and logging - 113	F	F	F	F	F	F	F	F	F	F	F	F
<b>Mining, quarrying, and oil and gas extraction - 21</b>	<b>56.9<sup>B</sup></b>	<b>66.7<sup>C</sup></b>	<b>71.1<sup>B</sup></b>	<b>2,008.48<sup>B</sup></b>	<b>1,974.19<sup>A</sup></b>	<b>2,032.22<sup>A</sup></b>	<b>49.92<sup>B</sup></b>	<b>50.18<sup>A</sup></b>	<b>51.18<sup>A</sup></b>	<b>40.2<sup>A</sup></b>	<b>39.3<sup>A</sup></b>	<b>39.7<sup>A</sup></b>
Oil and gas extraction - 211,2111	39.1 <sup>B</sup>	41.2 <sup>B</sup>	45.1 <sup>A</sup>	2,178.20 <sup>B</sup>	2,156.34 <sup>A</sup>	2,206.63 <sup>A</sup>	54.86 <sup>B</sup>	55.26 <sup>A</sup>	55.65 <sup>A</sup>	39.7 <sup>A</sup>	39.0 <sup>A</sup>	39.6 <sup>A</sup>
Mining and quarrying (except oil and gas) - 212	1.0 <sup>E</sup>	1.3 <sup>D</sup>	1.4 <sup>D</sup>	1,869.96 <sup>C</sup>	1,728.33 <sup>A</sup>	1,926.47 <sup>B</sup>	44.15 <sup>D</sup>	41.87 <sup>A</sup>	47.78 <sup>B</sup>	42.4 <sup>B</sup>	41.3 <sup>A</sup>	40.3 <sup>A</sup>
Support activities for mining and oil and gas extraction - 213,2131	16.8 <sup>D</sup>	24.1 <sup>E</sup>	24.6 <sup>D</sup>	1,622.60 <sup>B</sup>	1,676.40 <sup>A</sup>	1,718.66 <sup>A</sup>	39.25 <sup>B</sup>	42.15 <sup>A</sup>	43.20 <sup>A</sup>	41.3 <sup>A</sup>	39.8 <sup>A</sup>	39.8 <sup>A</sup>
<b>Utilities - 22,221</b>	<b>5.6<sup>C</sup></b>	<b>6.9<sup>A</sup></b>	<b>7.4<sup>B</sup></b>	<b>1,883.81<sup>A</sup></b>	<b>1,800.14<sup>A</sup></b>	<b>1,779.29<sup>A</sup></b>	<b>49.14<sup>A</sup></b>	<b>46.64<sup>A</sup></b>	<b>46.59<sup>A</sup></b>	<b>38.3<sup>A</sup></b>	<b>38.6<sup>A</sup></b>	<b>38.2<sup>A</sup></b>
<b>Construction - 23</b>	<b>24.5<sup>C</sup></b>	<b>29.0<sup>C</sup></b>	<b>31.8<sup>C</sup></b>	<b>1,373.89<sup>B</sup></b>	<b>1,505.88<sup>A</sup></b>	<b>1,360.40<sup>A</sup></b>	<b>34.54<sup>B</sup></b>	<b>37.85<sup>A</sup></b>	<b>33.42<sup>A</sup></b>	<b>39.8<sup>A</sup></b>	<b>39.8<sup>A</sup></b>	<b>40.7<sup>A</sup></b>
Construction of buildings - 236	8.1 <sup>C</sup>	7.5 <sup>D</sup>	7.4 <sup>D</sup>	1,482.31 <sup>B</sup>	1,474.20 <sup>A</sup>	1,426.20 <sup>B</sup>	36.82 <sup>B</sup>	37.02 <sup>A</sup>	33.86 <sup>A</sup>	40.3 <sup>A</sup>	39.8 <sup>A</sup>	42.1 <sup>A</sup>
Heavy and civil engineering construction - 237	6.6 <sup>E</sup>	8.7 <sup>C</sup>	9.1 <sup>C</sup>	1,510.36 <sup>C</sup>	1,529.35 <sup>A</sup>	1,489.85 <sup>B</sup>	37.28 <sup>C</sup>	38.01 <sup>A</sup>	35.82 <sup>B</sup>	40.5 <sup>A</sup>	40.2 <sup>A</sup>	41.6 <sup>B</sup>
Specialty trade contractors - 238	9.8 <sup>C</sup>	12.8 <sup>E</sup>	15.3 <sup>D</sup>	1,191.95 <sup>B</sup>	1,508.54 <sup>B</sup>	1,251.63 <sup>A</sup>	30.66 <sup>B</sup>	38.22 <sup>B</sup>	31.69 <sup>A</sup>	38.9 <sup>A</sup>	39.5 <sup>A</sup>	39.5 <sup>A</sup>
<b>Manufacturing - 31-33</b>	<b>39.0<sup>B</sup></b>	<b>35.1<sup>A</sup></b>	<b>38.7<sup>B</sup></b>	<b>1,394.04<sup>A</sup></b>	<b>1,482.28<sup>A</sup></b>	<b>1,455.07<sup>A</sup></b>	<b>35.24<sup>A</sup></b>	<b>37.60<sup>A</sup></b>	<b>37.54<sup>A</sup></b>	<b>39.6<sup>A</sup></b>	<b>39.4<sup>A</sup></b>	<b>38.8<sup>A</sup></b>
<b>Non-durable goods - 311N</b>	<b>17.6<sup>B</sup></b>	<b>15.8<sup>B</sup></b>	<b>17.3<sup>B</sup></b>	<b>1,489.75<sup>B</sup></b>	<b>1,612.56<sup>A</sup></b>	<b>1,453.88<sup>B</sup></b>	<b>37.55<sup>B</sup></b>	<b>40.71<sup>A</sup></b>	<b>38.54<sup>A</sup></b>	<b>39.7<sup>A</sup></b>	<b>39.6<sup>A</sup></b>	<b>37.7<sup>A</sup></b>
Food manufacturing - 311	3.2 <sup>D</sup>	3.0 <sup>D</sup>	3.4 <sup>D</sup>	1,187.82 <sup>B</sup>	1,196.29 <sup>A</sup>	1,178.27 <sup>A</sup>	29.05 <sup>A</sup>	30.86 <sup>A</sup>	30.24 <sup>A</sup>	40.9 <sup>A</sup>	38.8 <sup>A</sup>	39.0 <sup>A</sup>
Beverage and tobacco product manufacturing - 312	F	F	F	F	F	F	F	F	F	F	F	F
Paper manufacturing - 322	1.9 <sup>D</sup>	0.9 <sup>D</sup>	0.9 <sup>D</sup>	1,688.75 <sup>A</sup>	1,442.96 <sup>B</sup>	1,523.61 <sup>A</sup>	40.62 <sup>A</sup>	36.54 <sup>B</sup>	37.11 <sup>B</sup>	41.6 <sup>A</sup>	39.5 <sup>A</sup>	41.1 <sup>A</sup>
Printing and related support activities - 323,3231	1.6 <sup>D</sup>	1.1 <sup>D</sup>	1.4 <sup>D</sup>	804.00 <sup>B</sup>	952.08 <sup>B</sup>	1,092.73 <sup>B</sup>	19.35 <sup>B</sup>	24.15 <sup>B</sup>	28.16 <sup>B</sup>	41.5 <sup>A</sup>	39.4 <sup>A</sup>	38.8 <sup>A</sup>
Chemical manufacturing - 325	3.7 <sup>B</sup>	4.3 <sup>C</sup>	4.1 <sup>C</sup>	1,527.67 <sup>B</sup>	1,569.69 <sup>B</sup>	1,664.42 <sup>B</sup>	38.37 <sup>B</sup>	41.42 <sup>B</sup>	42.73 <sup>B</sup>	39.8 <sup>A</sup>	37.9 <sup>A</sup>	39.0 <sup>A</sup>
Plastics and rubber products manufacturing - 326	1.3 <sup>D</sup>	2.1 <sup>D</sup>	1.6 <sup>D</sup>	1,490.22 <sup>B</sup>	1,498.40 <sup>B</sup>	1,127.68 <sup>A</sup>	38.66 <sup>B</sup>	38.77 <sup>B</sup>	28.61 <sup>A</sup>	38.5 <sup>A</sup>	38.6 <sup>A</sup>	39.4 <sup>A</sup>
<b>Durable goods - 321N</b>	<b>21.4<sup>B</sup></b>	<b>19.3<sup>B</sup></b>	<b>21.4<sup>B</sup></b>	<b>1,315.17<sup>A</sup></b>	<b>1,375.52<sup>A</sup></b>	<b>1,456.04<sup>A</sup></b>	<b>33.33<sup>A</sup></b>	<b>35.03<sup>A</sup></b>	<b>36.76<sup>A</sup></b>	<b>39.5<sup>A</sup></b>	<b>39.3<sup>A</sup></b>	<b>39.6<sup>A</sup></b>
Wood product manufacturing - 321	2.1 <sup>D</sup>	1.4 <sup>E</sup>	2.1 <sup>D</sup>	1,142.03 <sup>B</sup>	1,319.36 <sup>C</sup>	1,181.53 <sup>B</sup>	27.83 <sup>B</sup>	33.62 <sup>C</sup>	29.44 <sup>B</sup>	41.0 <sup>A</sup>	39.2 <sup>A</sup>	40.1 <sup>A</sup>
Non-metallic mineral product manufacturing - 327	F	F	0.6 <sup>D</sup>	1,228.01 <sup>B</sup>	F	1,289.56 <sup>B</sup>	29.99 <sup>B</sup>	F	32.05 <sup>B</sup>	40.9 <sup>A</sup>	F	40.2 <sup>A</sup>
Fabricated metal product manufacturing - 332	4.2 <sup>D</sup>	4.3 <sup>C</sup>	3.5 <sup>D</sup>	1,179.62 <sup>B</sup>	1,429.81 <sup>C</sup>	1,583.06 <sup>B</sup>	30.90 <sup>B</sup>	36.80 <sup>C</sup>	40.09 <sup>B</sup>	38.2 <sup>A</sup>	38.9 <sup>A</sup>	39.5 <sup>A</sup>
Machinery manufacturing - 333	5.6 <sup>D</sup>	6.9 <sup>C</sup>	9.4 <sup>C</sup>	1,621.63 <sup>B</sup>	1,514.09 <sup>B</sup>	1,591.13 <sup>A</sup>	40.47 <sup>B</sup>	37.98 <sup>B</sup>	40.26 <sup>A</sup>	40.1 <sup>A</sup>	39.9 <sup>A</sup>	39.5 <sup>A</sup>
Computer and electronic product manufacturing - 334	2.2 <sup>B</sup>	1.7 <sup>E</sup>	2.1 <sup>D</sup>	1,347.20 <sup>A</sup>	1,136.77 <sup>B</sup>	1,358.93 <sup>B</sup>	34.08 <sup>A</sup>	29.23 <sup>B</sup>	34.62 <sup>B</sup>	39.5 <sup>A</sup>	38.9 <sup>A</sup>	39.2 <sup>A</sup>
Electrical equipment, appliance and component manufacturing - 335	F	F	F	F	F	F	F	F	F	F	F	F
Transportation equipment manufacturing - 336	F	F	F	F	F	F	F	F	F	F	F	F
Furniture and related product manufacturing - 337	0.9 <sup>D</sup>	0.8 <sup>D</sup>	0.7 <sup>D</sup>	959.74 <sup>B</sup>	1,253.56 <sup>B</sup>	989.49 <sup>B</sup>	24.13 <sup>B</sup>	31.48 <sup>B</sup>	25.53 <sup>B</sup>	39.8 <sup>A</sup>	39.8 <sup>A</sup>	38.8 <sup>A</sup>
Miscellaneous manufacturing - 339	F	F	F	F	F	F	F	F	F	F	F	F
<b>Service producing industries - 41-91N</b>	<b>516.1<sup>A</sup></b>	<b>512.1<sup>A</sup></b>	<b>514.9<sup>A</sup></b>	<b>1,151.11<sup>A</sup></b>	<b>1,198.21<sup>A</sup></b>	<b>1,203.61<sup>A</sup></b>	<b>31.41<sup>A</sup></b>	<b>32.34<sup>A</sup></b>	<b>32.43<sup>A</sup></b>	<b>36.7<sup>A</sup></b>	<b>37.1<sup>A</sup></b>	<b>37.1<sup>A</sup></b>
<b>Trade - 41-45N</b>	<b>77.5<sup>B</sup></b>	<b>73.9<sup>B</sup></b>	<b>78.1<sup>A</sup></b>	<b>1,110.48<sup>A</sup></b>	<b>1,189.48<sup>A</sup></b>	<b>1,196.36<sup>A</sup></b>	<b>28.62<sup>A</sup></b>	<b>30.40<sup>A</sup></b>	<b>30.54<sup>A</sup></b>	<b>38.8<sup>A</sup></b>	<b>39.1<sup>A</sup></b>	<b>39.2<sup>A</sup></b>

Table 6-10 – continued

**Estimates of employment, average hourly earnings and average weekly hours for salaried employees, by industry – Alberta**

Industry - NAICS	Employment			Average weekly earnings (including overtime)			Average hourly earnings (including overtime)			Average standard work week		
	Jan. 2010	Dec. 2010 <sup>r</sup>	Jan. 2011 <sup>p</sup>	Jan. 2010	Dec. 2010 <sup>r</sup>	Jan. 2011 <sup>p</sup>	Jan. 2010	Dec. 2010 <sup>r</sup>	Jan. 2011 <sup>p</sup>	Jan. 2010	Dec. 2010 <sup>r</sup>	Jan. 2011 <sup>p</sup>
	in thousands			current dollars			hours					
<b>Wholesale trade - 41</b>	<b>42.3<sup>B</sup></b>	<b>44.5<sup>B</sup></b>	<b>48.0<sup>B</sup></b>	<b>1,316.77<sup>A</sup></b>	<b>1,372.80<sup>A</sup></b>	<b>1,379.90<sup>A</sup></b>	<b>33.72<sup>A</sup></b>	<b>35.28<sup>A</sup></b>	<b>35.17<sup>A</sup></b>	<b>39.1<sup>A</sup></b>	<b>38.9<sup>A</sup></b>	<b>39.2<sup>A</sup></b>
Petroleum product wholesaler-distributors - 412,4121	F	F	F	F	F	F	F	F	F	F	F	F
Personal and household goods wholesaler-distributors - 414	F	F	F	F	F	F	F	F	F	F	F	39.2 <sup>A</sup>
Motor vehicle and parts wholesaler-distributors - 415	2.9 <sup>D</sup>	3.8 <sup>D</sup>	3.6 <sup>C</sup>	1,119.96 <sup>B</sup>	1,050.22 <sup>B</sup>	1,178.30 <sup>A</sup>	28.57 <sup>B</sup>	27.07 <sup>B</sup>	30.70 <sup>B</sup>	39.2 <sup>A</sup>	38.8 <sup>A</sup>	38.4 <sup>A</sup>
Building material and supplies wholesaler-distributors - 416	7.1 <sup>D</sup>	9.3 <sup>D</sup>	9.0 <sup>D</sup>	1,219.97 <sup>B</sup>	1,137.02 <sup>B</sup>	1,234.35 <sup>C</sup>	30.63 <sup>B</sup>	29.07 <sup>B</sup>	31.72 <sup>C</sup>	39.8 <sup>A</sup>	39.1 <sup>A</sup>	38.9 <sup>A</sup>
Machinery, equipment and supplies wholesaler-distributors - 417	17.4 <sup>C</sup>	17.7 <sup>C</sup>	19.4 <sup>B</sup>	1,522.93 <sup>B</sup>	1,536.66 <sup>B</sup>	1,544.72 <sup>B</sup>	39.02 <sup>B</sup>	39.72 <sup>B</sup>	38.55 <sup>B</sup>	39.0 <sup>A</sup>	38.7 <sup>A</sup>	40.1 <sup>A</sup>
Miscellaneous wholesaler-distributors - 418	F	3.4 <sup>D</sup>	5.1 <sup>C</sup>	F	1,435.32 <sup>B</sup>	1,330.22 <sup>A</sup>	F	36.16 <sup>B</sup>	34.51 <sup>B</sup>	F	39.7 <sup>A</sup>	38.5 <sup>A</sup>
Wholesale electronic markets, and agents and brokers - 419,4191	F	F	F	F	F	F	F	F	F	F	F	F
<b>Retail trade - 44-45</b>	<b>35.2<sup>B</sup></b>	<b>29.3<sup>B</sup></b>	<b>30.1<sup>B</sup></b>	<b>862.85<sup>A</sup></b>	<b>911.17<sup>A</sup></b>	<b>903.20<sup>A</sup></b>	<b>22.42<sup>A</sup></b>	<b>23.09<sup>A</sup></b>	<b>23.11<sup>A</sup></b>	<b>38.5<sup>A</sup></b>	<b>39.5<sup>A</sup></b>	<b>39.1<sup>A</sup></b>
Motor vehicle and parts dealers - 441	7.8 <sup>B</sup>	6.2 <sup>D</sup>	7.4 <sup>D</sup>	1,219.71 <sup>B</sup>	1,079.75 <sup>A</sup>	1,084.25 <sup>A</sup>	30.92 <sup>B</sup>	26.81 <sup>A</sup>	27.05 <sup>B</sup>	39.4 <sup>A</sup>	40.3 <sup>A</sup>	40.1 <sup>A</sup>
Furniture and home furnishings stores - 442	2.0 <sup>D</sup>	1.5 <sup>D</sup>	1.9 <sup>E</sup>	739.57 <sup>B</sup>	957.18 <sup>C</sup>	896.94 <sup>D</sup>	18.98 <sup>B</sup>	25.94 <sup>C</sup>	24.30 <sup>C</sup>	39.0 <sup>A</sup>	36.9 <sup>B</sup>	36.9 <sup>B</sup>
Electronics and appliance stores - 443,4431	F	F	F	F	F	853.90 <sup>D</sup>	F	F	21.89 <sup>D</sup>	F	F	39.0 <sup>B</sup>
Building material and garden equipment and supplies dealers - 444	3.0 <sup>D</sup>	2.4 <sup>D</sup>	2.6 <sup>D</sup>	760.69 <sup>B</sup>	1,016.38 <sup>D</sup>	877.49 <sup>B</sup>	19.38 <sup>B</sup>	24.89 <sup>D</sup>	21.50 <sup>B</sup>	39.2 <sup>A</sup>	40.8 <sup>A</sup>	40.8 <sup>A</sup>
Food and beverage stores - 445	5.0 <sup>D</sup>	5.0 <sup>C</sup>	F	803.07 <sup>B</sup>	863.73 <sup>B</sup>	F	19.85 <sup>B</sup>	21.85 <sup>B</sup>	F	40.5 <sup>A</sup>	39.5 <sup>A</sup>	F
Health and personal care stores - 446,4461	F	F	F	635.40 <sup>B</sup>	F	1,497.17 <sup>D</sup>	18.07 <sup>A</sup>	35.14 <sup>E</sup>	37.08 <sup>D</sup>	35.2 <sup>B</sup>	42.2 <sup>D</sup>	40.4 <sup>B</sup>
Gasoline stations - 447,4471	F	1.0 <sup>E</sup>	F	544.30 <sup>D</sup>	806.59 <sup>C</sup>	606.71 <sup>C</sup>	18.40 <sup>C</sup>	22.21 <sup>C</sup>	15.85 <sup>B</sup>	29.6 <sup>C</sup>	36.3 <sup>C</sup>	38.3 <sup>C</sup>
Sporting goods, hobby, book and music stores - 451	1.9 <sup>E</sup>	1.5 <sup>D</sup>	1.4 <sup>D</sup>	641.98 <sup>C</sup>	764.21 <sup>B</sup>	732.77 <sup>C</sup>	17.27 <sup>B</sup>	19.90 <sup>B</sup>	18.89 <sup>C</sup>	37.2 <sup>B</sup>	38.4 <sup>A</sup>	38.8 <sup>A</sup>
General merchandise stores - 452	1.9 <sup>D</sup>	2.7 <sup>D</sup>	3.0 <sup>D</sup>	1,034.70 <sup>B</sup>	889.62 <sup>B</sup>	906.01 <sup>A</sup>	24.96 <sup>B</sup>	23.44 <sup>B</sup>	24.44 <sup>A</sup>	41.5 <sup>A</sup>	38.0 <sup>A</sup>	37.1 <sup>A</sup>
Miscellaneous store retailers - 453	2.1 <sup>D</sup>	1.9 <sup>E</sup>	1.6 <sup>D</sup>	629.47 <sup>B</sup>	786.26 <sup>B</sup>	712.36 <sup>C</sup>	16.14 <sup>B</sup>	20.57 <sup>B</sup>	19.17 <sup>B</sup>	39.0 <sup>A</sup>	38.2 <sup>A</sup>	37.2 <sup>A</sup>
Non-store retailers - 454	F	F	F	F	F	F	F	F	F	F	F	F
<b>Transportation and warehousing - 48-49</b>	<b>23.3<sup>B</sup></b>	<b>23.9<sup>C</sup></b>	<b>21.9<sup>B</sup></b>	<b>1,216.90<sup>A</sup></b>	<b>1,286.83<sup>A</sup></b>	<b>1,348.31<sup>A</sup></b>	<b>31.48<sup>A</sup></b>	<b>32.85<sup>A</sup></b>	<b>34.56<sup>A</sup></b>	<b>38.7<sup>A</sup></b>	<b>39.2<sup>A</sup></b>	<b>39.0<sup>A</sup></b>
Truck transportation - 484	4.3 <sup>D</sup>	5.3 <sup>E</sup>	F	1,020.89 <sup>B</sup>	1,188.45 <sup>B</sup>	1,382.42 <sup>C</sup>	24.91 <sup>B</sup>	28.97 <sup>B</sup>	35.29 <sup>C</sup>	41.0 <sup>A</sup>	41.0 <sup>A</sup>	39.2 <sup>A</sup>
Transit and ground passenger transportation - 485	x	x	1.0 <sup>C</sup>	x	x	1,083.72 <sup>B</sup>	x	x	29.75 <sup>B</sup>	x	x	36.4 <sup>A</sup>
Support activities for transportation - 488	x	x	4.7 <sup>D</sup>	x	x	1,112.97 <sup>A</sup>	x	x	28.71 <sup>A</sup>	x	x	38.8 <sup>A</sup>
Couriers and messengers - 492	x	x	x	x	x	x	x	x	x	x	x	x
Warehousing and storage - 493,4931	1.9 <sup>D</sup>	1.6 <sup>D</sup>	1.3 <sup>D</sup>	1,054.54 <sup>C</sup>	1,082.83 <sup>B</sup>	993.79 <sup>B</sup>	27.11 <sup>C</sup>	27.40 <sup>B</sup>	26.03 <sup>B</sup>	38.9 <sup>A</sup>	39.5 <sup>A</sup>	38.2 <sup>A</sup>
<b>Information and cultural industries - 51</b>	<b>17.3<sup>C</sup></b>	<b>17.6<sup>B</sup></b>	<b>24.2<sup>B</sup></b>	<b>1,063.33<sup>B</sup></b>	<b>1,307.30<sup>A</sup></b>	<b>1,132.93<sup>A</sup></b>	<b>27.40<sup>B</sup></b>	<b>34.10<sup>A</sup></b>	<b>30.52<sup>A</sup></b>	<b>38.8<sup>A</sup></b>	<b>38.3<sup>A</sup></b>	<b>37.1<sup>A</sup></b>
Broadcasting (except Internet) - 515	F	F	F	F	F	F	F	F	F	F	F	F
Telecommunications - 517	6.4 <sup>D</sup>	6.1 <sup>C</sup>	6.5 <sup>C</sup>	977.71 <sup>C</sup>	1,431.56 <sup>A</sup>	1,359.60 <sup>B</sup>	24.62 <sup>C</sup>	37.28 <sup>A</sup>	34.60 <sup>A</sup>	39.7 <sup>A</sup>	38.4 <sup>A</sup>	39.3 <sup>A</sup>
Data processing, hosting, and related services - 518,5182	F	F	F	F	F	F	F	F	F	F	F	F
Other information services - 519,5191	F	1.6 <sup>C</sup>	1.9 <sup>B</sup>	1,142.84 <sup>B</sup>	1,291.80 <sup>A</sup>	1,241.40 <sup>B</sup>	29.74 <sup>B</sup>	35.75 <sup>A</sup>	34.82 <sup>B</sup>	38.4 <sup>A</sup>	36.1 <sup>A</sup>	35.7 <sup>A</sup>
<b>Finance and insurance - 52</b>	<b>38.6<sup>A</sup></b>	<b>40.3<sup>A</sup></b>	<b>39.9<sup>A</sup></b>	<b>1,250.33<sup>A</sup></b>	<b>1,238.86<sup>B</sup></b>	<b>1,257.51<sup>A</sup></b>	<b>34.92<sup>A</sup></b>	<b>33.83<sup>B</sup></b>	<b>33.65<sup>A</sup></b>	<b>35.8<sup>A</sup></b>	<b>36.6<sup>A</sup></b>	<b>37.4<sup>A</sup></b>
Credit intermediation and related activities - 522	18.8 <sup>B</sup>	19.0 <sup>B</sup>	19.7 <sup>B</sup>	1,196.37 <sup>A</sup>	1,061.21 <sup>A</sup>	1,158.16 <sup>A</sup>	33.87 <sup>B</sup>	28.57 <sup>A</sup>	30.89 <sup>A</sup>	35.3 <sup>A</sup>	37.1 <sup>A</sup>	37.5 <sup>A</sup>
<b>Real estate and rental and leasing - 53</b>	<b>17.0<sup>C</sup></b>	<b>15.5<sup>B</sup></b>	<b>15.0<sup>C</sup></b>	<b>1,015.77<sup>B</sup></b>	<b>1,164.97<sup>B</sup></b>	<b>1,191.41<sup>B</sup></b>	<b>27.14<sup>B</sup></b>	<b>30.00<sup>B</sup></b>	<b>30.66<sup>B</sup></b>	<b>37.4<sup>A</sup></b>	<b>38.8<sup>A</sup></b>	<b>38.9<sup>A</sup></b>
Real estate - 531	11.9 <sup>C</sup>	9.8 <sup>C</sup>	9.4 <sup>C</sup>	902.88 <sup>B</sup>	937.68 <sup>B</sup>	1,013.12 <sup>B</sup>	24.36 <sup>B</sup>	24.68 <sup>B</sup>	26.27 <sup>B</sup>	37.1 <sup>B</sup>	38.0 <sup>A</sup>	38.6 <sup>A</sup>
<b>Professional, scientific and technical services - 54,541</b>	<b>66.3<sup>B</sup></b>	<b>59.5<sup>B</sup></b>	<b>61.8<sup>B</sup></b>	<b>1,353.22<sup>A</sup></b>	<b>1,332.77<sup>A</sup></b>	<b>1,355.48<sup>A</sup></b>	<b>35.77<sup>A</sup></b>	<b>35.62<sup>A</sup></b>	<b>35.36<sup>A</sup></b>	<b>37.8<sup>A</sup></b>	<b>37.4<sup>A</sup></b>	<b>38.3<sup>A</sup></b>

Table 6-10 – continued

**Estimates of employment, average hourly earnings and average weekly hours for salaried employees, by industry — Alberta**

Industry - NAICS	Employment			Average weekly earnings (including overtime)			Average hourly earnings (including overtime)			Average standard work week		
	Jan. 2010	Dec. 2010 <sup>r</sup>	Jan. 2011 <sup>p</sup>	Jan. 2010	Dec. 2010 <sup>r</sup>	Jan. 2011 <sup>p</sup>	Jan. 2010	Dec. 2010 <sup>r</sup>	Jan. 2011 <sup>p</sup>	Jan. 2010	Dec. 2010 <sup>r</sup>	Jan. 2011 <sup>p</sup>
	in thousands			current dollars						hours		
<b>Administrative and support, waste management and remediation services - 56</b>	<b>18.8<sup>C</sup></b>	<b>19.1<sup>D</sup></b>	<b>16.9<sup>D</sup></b>	<b>1,057.85<sup>A</sup></b>	<b>1,240.50<sup>B</sup></b>	<b>1,223.37<sup>B</sup></b>	<b>27.04<sup>A</sup></b>	<b>32.31<sup>B</sup></b>	<b>31.47<sup>B</sup></b>	<b>39.1<sup>A</sup></b>	<b>38.4<sup>A</sup></b>	<b>38.9<sup>A</sup></b>
Administrative and support services - 561	16.7 <sup>C</sup>	16.3 <sup>D</sup>	15.8 <sup>D</sup>	1,062.84 <sup>A</sup>	1,223.43 <sup>B</sup>	1,190.97 <sup>B</sup>	27.69 <sup>A</sup>	31.84 <sup>B</sup>	30.84 <sup>B</sup>	38.4 <sup>A</sup>	38.4 <sup>A</sup>	38.6 <sup>A</sup>
Waste management and remediation services - 562	F	F	1.2 <sup>D</sup>	1,017.56 <sup>C</sup>	F	1,662.41 <sup>C</sup>	22.53 <sup>B</sup>	F	39.24 <sup>B</sup>	45.2 <sup>C</sup>	F	42.4 <sup>B</sup>
<b>Educational services - 61,611</b>	<b>115.2<sup>A</sup></b>	<b>117.1<sup>A</sup></b>	<b>113.1<sup>A</sup></b>	<b>1,021.72<sup>A</sup></b>	<b>1,070.84<sup>A</sup></b>	<b>1,104.27<sup>A</sup></b>	<b>30.65<sup>A</sup></b>	<b>30.66<sup>A</sup></b>	<b>31.51<sup>A</sup></b>	<b>33.3<sup>A</sup></b>	<b>34.9<sup>A</sup></b>	<b>35.0<sup>A</sup></b>
<b>Education special - 611N</b>	<b>51.0<sup>A</sup></b>	<b>57.8<sup>A</sup></b>	<b>57.5<sup>A</sup></b>	<b>1,390.78<sup>A</sup></b>	<b>1,454.17<sup>A</sup></b>	<b>1,453.01<sup>A</sup></b>	<b>39.78<sup>A</sup></b>	<b>38.98<sup>A</sup></b>	<b>39.53<sup>A</sup></b>	<b>35.0<sup>A</sup></b>	<b>37.3<sup>A</sup></b>	<b>36.8<sup>A</sup></b>
<b>Health care and social assistance - 62</b>	<b>23.2<sup>C</sup></b>	<b>26.4<sup>C</sup></b>	<b>28.8<sup>C</sup></b>	<b>977.39<sup>B</sup></b>	<b>902.73<sup>A</sup></b>	<b>959.43<sup>A</sup></b>	<b>27.08<sup>A</sup></b>	<b>25.27<sup>A</sup></b>	<b>26.75<sup>A</sup></b>	<b>36.1<sup>A</sup></b>	<b>35.7<sup>A</sup></b>	<b>35.9<sup>A</sup></b>
Ambulatory health care services - 621	10.6 <sup>D</sup>	11.4 <sup>D</sup>	12.5 <sup>D</sup>	1,012.84 <sup>B</sup>	901.57 <sup>B</sup>	915.20 <sup>B</sup>	27.82 <sup>B</sup>	26.19 <sup>A</sup>	26.17 <sup>B</sup>	36.4 <sup>A</sup>	34.4 <sup>A</sup>	35.0 <sup>A</sup>
Nursing and residential care facilities - 623	2.8 <sup>E</sup>	F	4.4 <sup>E</sup>	997.20 <sup>B</sup>	985.77 <sup>C</sup>	1,009.66 <sup>B</sup>	25.42 <sup>B</sup>	25.48 <sup>C</sup>	27.25 <sup>B</sup>	39.2 <sup>A</sup>	38.7 <sup>A</sup>	37.0 <sup>B</sup>
Amusement, gambling and recreation industries - 713	4.1 <sup>C</sup>	3.3 <sup>C</sup>	4.0 <sup>D</sup>	1,017.22 <sup>B</sup>	1,041.93 <sup>B</sup>	987.93 <sup>A</sup>	26.18 <sup>B</sup>	26.31 <sup>A</sup>	25.48 <sup>A</sup>	38.9 <sup>A</sup>	39.6 <sup>A</sup>	38.8 <sup>A</sup>
<b>Accommodation and food services - 72</b>	<b>14.3<sup>B</sup></b>	<b>14.3<sup>C</sup></b>	<b>14.9<sup>C</sup></b>	<b>798.15<sup>B</sup></b>	<b>808.68<sup>B</sup></b>	<b>704.74<sup>B</sup></b>	<b>20.43<sup>B</sup></b>	<b>20.74<sup>B</sup></b>	<b>18.87<sup>A</sup></b>	<b>39.1<sup>A</sup></b>	<b>39.0<sup>A</sup></b>	<b>37.3<sup>A</sup></b>
Accommodation services - 721	4.7 <sup>C</sup>	3.9 <sup>C</sup>	3.9 <sup>C</sup>	915.88 <sup>C</sup>	1,098.41 <sup>C</sup>	938.79 <sup>B</sup>	23.23 <sup>C</sup>	26.85 <sup>B</sup>	23.33 <sup>B</sup>	39.4 <sup>A</sup>	40.9 <sup>B</sup>	40.2 <sup>A</sup>
Food services and drinking places - 722	9.6 <sup>C</sup>	10.5 <sup>C</sup>	11.0 <sup>D</sup>	740.37 <sup>B</sup>	701.31 <sup>B</sup>	622.80 <sup>B</sup>	19.04 <sup>A</sup>	18.32 <sup>B</sup>	17.14 <sup>B</sup>	38.9 <sup>A</sup>	38.3 <sup>A</sup>	36.3 <sup>B</sup>
<b>Other services (except public administration) - 81</b>	<b>15.6<sup>B</sup></b>	<b>18.2<sup>B</sup></b>	<b>14.4<sup>C</sup></b>	<b>1,008.35<sup>A</sup></b>	<b>1,077.52<sup>A</sup></b>	<b>1,063.19<sup>B</sup></b>	<b>27.03<sup>A</sup></b>	<b>28.00<sup>A</sup></b>	<b>27.21<sup>B</sup></b>	<b>37.3<sup>A</sup></b>	<b>38.5<sup>A</sup></b>	<b>39.1<sup>A</sup></b>
Personal and laundry services - 812	1.7 <sup>D</sup>	1.4 <sup>E</sup>	F	943.00 <sup>C</sup>	675.50 <sup>C</sup>	767.22 <sup>C</sup>	24.91 <sup>C</sup>	18.22 <sup>C</sup>	21.89 <sup>C</sup>	37.9 <sup>A</sup>	37.1 <sup>A</sup>	35.0 <sup>B</sup>
<b>Public administration - 91</b>	<b>65.3<sup>A</sup></b>	<b>66.3<sup>A</sup></b>	<b>62.8<sup>A</sup></b>	<b>1,298.62<sup>A</sup></b>	<b>1,325.10<sup>A</sup></b>	<b>1,317.93<sup>A</sup></b>	<b>36.28<sup>A</sup></b>	<b>36.80<sup>A</sup></b>	<b>37.27<sup>A</sup></b>	<b>35.8<sup>A</sup></b>	<b>36.0<sup>A</sup></b>	<b>35.4<sup>A</sup></b>
Federal government public administration - 911	18.5 <sup>A</sup>	18.6 <sup>A</sup>	18.2 <sup>A</sup>	1,226.82 <sup>A</sup>	1,326.05 <sup>A</sup>	1,258.25 <sup>A</sup>	32.50 <sup>A</sup>	33.95 <sup>A</sup>	33.26 <sup>A</sup>	37.7 <sup>A</sup>	39.1 <sup>A</sup>	37.8 <sup>A</sup>
Provincial and territorial public administration - 912	25.6 <sup>A</sup>	24.9 <sup>A</sup>	25.0 <sup>A</sup>	1,313.42 <sup>A</sup>	1,326.38 <sup>A</sup>	1,310.29 <sup>A</sup>	38.50 <sup>A</sup>	38.99 <sup>A</sup>	38.76 <sup>A</sup>	34.1 <sup>A</sup>	34.0 <sup>A</sup>	33.8 <sup>A</sup>
Local, municipal and regional public administration - 913	19.2 <sup>B</sup>	20.1 <sup>B</sup>	17.6 <sup>C</sup>	1,392.76 <sup>A</sup>	1,399.63 <sup>A</sup>	1,460.81 <sup>A</sup>	38.71 <sup>A</sup>	39.24 <sup>A</sup>	41.06 <sup>A</sup>	36.0 <sup>A</sup>	35.7 <sup>A</sup>	35.6 <sup>A</sup>

**Note(s):** Refer to survey overview



**Table 6-11**  
**Estimates of employment, average hourly earnings and average weekly hours for salaried employees, by industry**  
**— British Columbia**

Industry - NAICS	Employment			Average weekly earnings (including overtime)			Average hourly earnings (including overtime)			Average standard work week		
	Jan. 2010	Dec. 2010 <sup>r</sup>	Jan. 2011 <sup>p</sup>	Jan. 2010	Dec. 2010 <sup>r</sup>	Jan. 2011 <sup>p</sup>	Jan. 2010	Dec. 2010 <sup>r</sup>	Jan. 2011 <sup>p</sup>	Jan. 2010	Dec. 2010 <sup>r</sup>	Jan. 2011 <sup>p</sup>
	in thousands			current dollars						hours		
<b>Industrial aggregate excluding unclassified businesses - 11-91N</b>	<b>621.0<sup>A</sup></b>	<b>639.0<sup>A</sup></b>	<b>640.9<sup>A</sup></b>	<b>1,101.90<sup>A</sup></b>	<b>1,144.46<sup>A</sup></b>	<b>1,130.70<sup>A</sup></b>	<b>30.01<sup>A</sup></b>	<b>31.25<sup>A</sup></b>	<b>31.00<sup>A</sup></b>	<b>36.7<sup>A</sup></b>	<b>36.6<sup>A</sup></b>	<b>36.5<sup>A</sup></b>
<b>Goods producing industries - 11-33N</b>	<b>67.8<sup>B</sup></b>	<b>61.6<sup>B</sup></b>	<b>64.9<sup>B</sup></b>	<b>1,264.12<sup>A</sup></b>	<b>1,353.22<sup>A</sup></b>	<b>1,342.99<sup>A</sup></b>	<b>32.25<sup>A</sup></b>	<b>34.48<sup>A</sup></b>	<b>34.24<sup>A</sup></b>	<b>39.2<sup>A</sup></b>	<b>39.2<sup>A</sup></b>	<b>39.2<sup>A</sup></b>
<b>Forestry, logging and support - 11N</b>	<b>1.6<sup>E</sup></b>	<b>2.4<sup>D</sup></b>	<b>2.1<sup>E</sup></b>	<b>764.89<sup>D</sup></b>	<b>1,178.63<sup>D</sup></b>	<b>1,237.92<sup>B</sup></b>	<b>21.77<sup>D</sup></b>	<b>29.91<sup>D</sup></b>	<b>32.50<sup>B</sup></b>	<b>35.1<sup>B</sup></b>	<b>39.4<sup>A</sup></b>	<b>38.1<sup>A</sup></b>
Forestry and logging - 113	F	1.8 <sup>E</sup>	1.7 <sup>E</sup>	869.11 <sup>E</sup>	1,339.14 <sup>D</sup>	1,353.23 <sup>B</sup>	25.19 <sup>E</sup>	33.14 <sup>D</sup>	34.98 <sup>B</sup>	34.5 <sup>B</sup>	40.4 <sup>A</sup>	38.7 <sup>A</sup>
Support activities for forestry - 1153	F	0.6 <sup>E</sup>	0.4 <sup>E</sup>	660.95 <sup>D</sup>	653.74 <sup>C</sup>	741.89 <sup>B</sup>	18.48 <sup>C</sup>	18.09 <sup>C</sup>	20.89 <sup>D</sup>	35.8 <sup>C</sup>	36.1 <sup>C</sup>	35.5 <sup>D</sup>
<b>Mining, quarrying, and oil and gas extraction - 21</b>	<b>5.1<sup>D</sup></b>	<b>7.6<sup>E</sup></b>	<b>8.9<sup>E</sup></b>	<b>1,663.55<sup>B</sup></b>	<b>1,726.74<sup>A</sup></b>	<b>1,665.38<sup>B</sup></b>	<b>39.57<sup>C</sup></b>	<b>42.59<sup>B</sup></b>	<b>42.23<sup>B</sup></b>	<b>42.0<sup>B</sup></b>	<b>40.5<sup>A</sup></b>	<b>39.4<sup>A</sup></b>
Oil and gas extraction - 211,2111	F	F	F	F	F	F	F	F	F	F	F	F
Mining and quarrying (except oil and gas) - 212	F	F	F	1,779.76 <sup>C</sup>	1,626.72 <sup>A</sup>	1,661.64 <sup>B</sup>	40.30 <sup>D</sup>	39.06 <sup>A</sup>	39.83 <sup>B</sup>	44.2 <sup>B</sup>	41.6 <sup>A</sup>	41.7 <sup>A</sup>
Support activities for mining and oil and gas extraction - 213,2131	2.0 <sup>D</sup>	F	F	1,381.31 <sup>B</sup>	1,639.21 <sup>D</sup>	1,351.70 <sup>C</sup>	34.13 <sup>B</sup>	42.10 <sup>C</sup>	38.42 <sup>B</sup>	40.5 <sup>A</sup>	38.9 <sup>A</sup>	35.2 <sup>B</sup>
<b>Utilities - 22,221</b>	<b>4.8<sup>B</sup></b>	<b>3.9<sup>A</sup></b>	<b>4.5<sup>B</sup></b>	<b>1,841.86<sup>A</sup></b>	<b>1,773.96<sup>A</sup></b>	<b>1,716.72<sup>A</sup></b>	<b>48.67<sup>A</sup></b>	<b>46.68<sup>A</sup></b>	<b>44.91<sup>A</sup></b>	<b>37.8<sup>A</sup></b>	<b>38.0<sup>A</sup></b>	<b>38.2<sup>A</sup></b>
<b>Construction - 23</b>	<b>16.6<sup>C</sup></b>	<b>16.7<sup>C</sup></b>	<b>17.3<sup>B</sup></b>	<b>1,135.36<sup>B</sup></b>	<b>1,287.57<sup>A</sup></b>	<b>1,267.68<sup>A</sup></b>	<b>29.16<sup>B</sup></b>	<b>32.68<sup>A</sup></b>	<b>32.32<sup>A</sup></b>	<b>38.9<sup>A</sup></b>	<b>39.4<sup>A</sup></b>	<b>39.2<sup>A</sup></b>
Construction of buildings - 236	5.9 <sup>C</sup>	4.9 <sup>D</sup>	5.3 <sup>D</sup>	1,398.78 <sup>B</sup>	1,493.28 <sup>B</sup>	1,363.65 <sup>B</sup>	35.08 <sup>B</sup>	37.70 <sup>B</sup>	35.08 <sup>A</sup>	39.9 <sup>A</sup>	39.6 <sup>A</sup>	38.9 <sup>A</sup>
Heavy and civil engineering construction - 237	3.4 <sup>D</sup>	4.7 <sup>C</sup>	3.9 <sup>D</sup>	1,102.13 <sup>C</sup>	1,310.84 <sup>A</sup>	1,251.20 <sup>B</sup>	28.45 <sup>C</sup>	32.28 <sup>A</sup>	31.06 <sup>B</sup>	38.7 <sup>A</sup>	40.6 <sup>A</sup>	40.3 <sup>A</sup>
Specialty trade contractors - 238	7.3 <sup>E</sup>	7.1 <sup>E</sup>	8.1 <sup>D</sup>	937.91 <sup>C</sup>	1,130.57 <sup>C</sup>	1,213.00 <sup>B</sup>	24.52 <sup>C</sup>	29.39 <sup>C</sup>	31.16 <sup>B</sup>	38.3 <sup>A</sup>	38.5 <sup>A</sup>	38.9 <sup>A</sup>
<b>Manufacturing - 31-33</b>	<b>39.8<sup>B</sup></b>	<b>31.0<sup>B</sup></b>	<b>32.1<sup>B</sup></b>	<b>1,217.70<sup>A</sup></b>	<b>1,257.20<sup>A</sup></b>	<b>1,248.72<sup>A</sup></b>	<b>31.00<sup>A</sup></b>	<b>32.25<sup>A</sup></b>	<b>31.71<sup>A</sup></b>	<b>39.3<sup>A</sup></b>	<b>39.0<sup>A</sup></b>	<b>39.4<sup>A</sup></b>
<b>Non-durable goods - 311N</b>	<b>16.0<sup>B</sup></b>	<b>14.0<sup>B</sup></b>	<b>13.7<sup>B</sup></b>	<b>1,216.96<sup>B</sup></b>	<b>1,233.41<sup>A</sup></b>	<b>1,167.73<sup>A</sup></b>	<b>31.70<sup>A</sup></b>	<b>32.19<sup>A</sup></b>	<b>30.13<sup>A</sup></b>	<b>38.4<sup>A</sup></b>	<b>38.3<sup>A</sup></b>	<b>38.8<sup>A</sup></b>
Food manufacturing - 311	3.8 <sup>D</sup>	4.4 <sup>C</sup>	4.2 <sup>C</sup>	1,048.11 <sup>B</sup>	1,151.10 <sup>B</sup>	1,105.27 <sup>A</sup>	26.66 <sup>B</sup>	30.28 <sup>B</sup>	28.82 <sup>A</sup>	39.3 <sup>A</sup>	38.0 <sup>A</sup>	38.3 <sup>A</sup>
Beverage and tobacco product manufacturing - 312	F	1.4 <sup>D</sup>	F	F	1,060.97 <sup>B</sup>	F	F	28.59 <sup>B</sup>	F	F	37.1 <sup>A</sup>	F
Clothing manufacturing - 315	0.6 <sup>D</sup>	F	0.7 <sup>E</sup>	855.35 <sup>B</sup>	555.26 <sup>E</sup>	596.39 <sup>C</sup>	22.40 <sup>C</sup>	16.67 <sup>D</sup>	15.54 <sup>C</sup>	38.2 <sup>A</sup>	33.3 <sup>C</sup>	38.4 <sup>A</sup>
Paper manufacturing - 322	F	2.6 <sup>D</sup>	2.3 <sup>D</sup>	F	1,436.51 <sup>B</sup>	1,450.06 <sup>B</sup>	F	36.62 <sup>B</sup>	35.33 <sup>B</sup>	F	39.2 <sup>A</sup>	41.0 <sup>A</sup>
Printing and related support activities - 323,3231	1.4 <sup>D</sup>	1.1 <sup>C</sup>	1.3 <sup>D</sup>	925.51 <sup>B</sup>	1,021.37 <sup>B</sup>	1,115.54 <sup>A</sup>	22.87 <sup>B</sup>	25.70 <sup>B</sup>	28.21 <sup>A</sup>	40.5 <sup>A</sup>	39.7 <sup>A</sup>	39.5 <sup>A</sup>
Plastics and rubber products manufacturing - 326	1.1 <sup>D</sup>	1.6 <sup>C</sup>	1.1 <sup>D</sup>	1,408.04 <sup>C</sup>	1,446.23 <sup>B</sup>	1,086.54 <sup>B</sup>	35.92 <sup>C</sup>	37.23 <sup>B</sup>	27.50 <sup>B</sup>	39.2 <sup>A</sup>	38.8 <sup>A</sup>	39.5 <sup>A</sup>
<b>Durable goods - 321N</b>	<b>23.9<sup>C</sup></b>	<b>16.9<sup>B</sup></b>	<b>18.3<sup>B</sup></b>	<b>1,218.20<sup>A</sup></b>	<b>1,276.92<sup>A</sup></b>	<b>1,309.33<sup>A</sup></b>	<b>30.55<sup>A</sup></b>	<b>32.30<sup>A</sup></b>	<b>32.85<sup>A</sup></b>	<b>39.9<sup>A</sup></b>	<b>39.5<sup>A</sup></b>	<b>39.9<sup>A</sup></b>
Wood product manufacturing - 321	5.4 <sup>E</sup>	3.7 <sup>D</sup>	4.9 <sup>D</sup>	1,207.96 <sup>A</sup>	1,268.55 <sup>C</sup>	1,168.43 <sup>B</sup>	29.46 <sup>B</sup>	31.81 <sup>C</sup>	29.15 <sup>B</sup>	41.0 <sup>A</sup>	39.9 <sup>A</sup>	40.1 <sup>A</sup>
Non-metallic mineral product manufacturing - 327	1.4 <sup>E</sup>	1.2 <sup>D</sup>	0.7 <sup>D</sup>	1,130.42 <sup>B</sup>	1,167.44 <sup>B</sup>	1,165.16 <sup>B</sup>	28.67 <sup>B</sup>	28.71 <sup>B</sup>	28.62 <sup>B</sup>	39.4 <sup>A</sup>	40.7 <sup>A</sup>	40.7 <sup>A</sup>
Primary metal manufacturing - 331	F	0.8 <sup>D</sup>	1.0 <sup>B</sup>	F	1,705.40 <sup>B</sup>	1,545.44 <sup>A</sup>	F	42.75 <sup>B</sup>	38.31 <sup>A</sup>	F	39.9 <sup>A</sup>	40.3 <sup>A</sup>
Fabricated metal product manufacturing - 332	1.9 <sup>D</sup>	2.5 <sup>D</sup>	2.3 <sup>D</sup>	1,165.22 <sup>B</sup>	1,270.25 <sup>B</sup>	1,234.88 <sup>B</sup>	29.38 <sup>B</sup>	32.97 <sup>B</sup>	31.80 <sup>B</sup>	39.7 <sup>A</sup>	38.5 <sup>A</sup>	38.8 <sup>A</sup>
Machinery manufacturing - 333	1.3 <sup>D</sup>	1.9 <sup>C</sup>	2.8 <sup>D</sup>	1,527.56 <sup>C</sup>	1,450.79 <sup>B</sup>	1,666.08 <sup>B</sup>	42.57 <sup>D</sup>	36.48 <sup>B</sup>	41.94 <sup>B</sup>	35.9 <sup>C</sup>	39.8 <sup>A</sup>	39.7 <sup>A</sup>
Transportation equipment manufacturing - 336	1.3 <sup>D</sup>	0.5 <sup>E</sup>	F	1,180.79 <sup>B</sup>	1,429.69 <sup>D</sup>	1,367.11 <sup>D</sup>	30.44 <sup>B</sup>	33.30 <sup>C</sup>	34.86 <sup>D</sup>	38.8 <sup>A</sup>	42.9 <sup>B</sup>	39.2 <sup>A</sup>
Furniture and related product manufacturing - 337	1.0 <sup>C</sup>	0.7 <sup>D</sup>	F	938.43 <sup>C</sup>	1,244.52 <sup>B</sup>	911.47 <sup>B</sup>	23.81 <sup>C</sup>	31.21 <sup>B</sup>	22.73 <sup>B</sup>	39.4 <sup>A</sup>	39.9 <sup>A</sup>	40.1 <sup>A</sup>
<b>Service producing industries - 41-91N</b>	<b>553.2<sup>A</sup></b>	<b>577.4<sup>A</sup></b>	<b>576.1<sup>A</sup></b>	<b>1,082.02<sup>A</sup></b>	<b>1,122.21<sup>A</sup></b>	<b>1,106.80<sup>A</sup></b>	<b>29.71<sup>A</sup></b>	<b>30.87<sup>A</sup></b>	<b>30.61<sup>A</sup></b>	<b>36.4<sup>A</sup></b>	<b>36.3<sup>A</sup></b>	<b>36.2<sup>A</sup></b>
<b>Trade - 41-45N</b>	<b>80.0<sup>B</sup></b>	<b>71.1<sup>B</sup></b>	<b>72.8<sup>B</sup></b>	<b>986.69<sup>A</sup></b>	<b>1,057.88<sup>A</sup></b>	<b>1,002.36<sup>A</sup></b>	<b>25.42<sup>A</sup></b>	<b>27.20<sup>A</sup></b>	<b>25.72<sup>A</sup></b>	<b>38.8<sup>A</sup></b>	<b>38.9<sup>A</sup></b>	<b>39.0<sup>A</sup></b>

Table 6-11 – continued

**Estimates of employment, average hourly earnings and average weekly hours for salaried employees, by industry  
– British Columbia**

Industry - NAICS	Employment			Average weekly earnings (including overtime)			Average hourly earnings (including overtime)			Average standard work week		
	Jan. 2010	Dec. 2010 <sup>r</sup>	Jan. 2011 <sup>p</sup>	Jan. 2010	Dec. 2010 <sup>r</sup>	Jan. 2011 <sup>p</sup>	Jan. 2010	Dec. 2010 <sup>r</sup>	Jan. 2011 <sup>p</sup>	Jan. 2010	Dec. 2010 <sup>r</sup>	Jan. 2011 <sup>p</sup>
	in thousands			current dollars			hours					
<b>Wholesale trade - 41</b>	<b>45.8<sup>B</sup></b>	<b>39.1<sup>B</sup></b>	<b>37.7<sup>B</sup></b>	<b>1,121.10<sup>A</sup></b>	<b>1,223.05<sup>A</sup></b>	<b>1,187.04<sup>A</sup></b>	<b>28.63<sup>A</sup></b>	<b>31.44<sup>A</sup></b>	<b>30.07<sup>A</sup></b>	<b>39.2<sup>A</sup></b>	<b>38.9<sup>A</sup></b>	<b>39.5<sup>A</sup></b>
Farm product wholesaler-distributors - 411,4111	F	F	F	F	F	F	F	F	F	F	F	F
Personal and household goods wholesaler-distributors - 414	4.9 <sup>C</sup>	4.3 <sup>B</sup>	4.4 <sup>B</sup>	837.53 <sup>B</sup>	1,132.67 <sup>B</sup>	1,060.06 <sup>A</sup>	21.22 <sup>C</sup>	28.89 <sup>B</sup>	27.42 <sup>A</sup>	39.5 <sup>A</sup>	39.2 <sup>A</sup>	38.7 <sup>A</sup>
Motor vehicle and parts wholesaler-distributors - 415	2.6 <sup>D</sup>	F	F	1,190.78 <sup>A</sup>	F	F	30.38 <sup>B</sup>	F	F	39.2 <sup>A</sup>	F	F
Building material and supplies wholesaler-distributors - 416	10.9 <sup>D</sup>	7.5 <sup>D</sup>	8.2 <sup>C</sup>	1,089.13 <sup>B</sup>	1,336.29 <sup>C</sup>	1,201.22 <sup>B</sup>	27.13 <sup>B</sup>	33.75 <sup>C</sup>	30.40 <sup>B</sup>	40.1 <sup>A</sup>	39.6 <sup>A</sup>	39.5 <sup>A</sup>
Machinery, equipment and supplies wholesaler-distributors - 417	15.3 <sup>D</sup>	11.1 <sup>D</sup>	9.4 <sup>D</sup>	1,222.60 <sup>B</sup>	1,335.28 <sup>B</sup>	1,342.58 <sup>B</sup>	31.99 <sup>C</sup>	34.30 <sup>B</sup>	34.12 <sup>B</sup>	38.2 <sup>A</sup>	38.9 <sup>A</sup>	39.4 <sup>A</sup>
Miscellaneous wholesaler-distributors - 418	3.6 <sup>C</sup>	2.6 <sup>D</sup>	2.9 <sup>C</sup>	1,129.00 <sup>B</sup>	1,209.04 <sup>B</sup>	1,190.82 <sup>A</sup>	27.81 <sup>C</sup>	31.35 <sup>B</sup>	30.95 <sup>A</sup>	40.6 <sup>A</sup>	38.6 <sup>A</sup>	38.5 <sup>A</sup>
Wholesale electronic markets, and agents and brokers - 419,4191	F	F	F	F	F	F	F	F	F	F	F	F
<b>Retail trade - 44-45</b>	<b>34.2<sup>B</sup></b>	<b>31.9<sup>B</sup></b>	<b>35.1<sup>B</sup></b>	<b>806.70<sup>A</sup></b>	<b>855.43<sup>A</sup></b>	<b>803.88<sup>A</sup></b>	<b>21.04<sup>A</sup></b>	<b>22.01<sup>A</sup></b>	<b>20.91<sup>A</sup></b>	<b>38.3<sup>A</sup></b>	<b>38.9<sup>A</sup></b>	<b>38.4<sup>A</sup></b>
Motor vehicle and parts dealers - 441	6.6 <sup>B</sup>	6.1 <sup>C</sup>	6.7 <sup>C</sup>	1,017.81 <sup>B</sup>	1,093.09 <sup>C</sup>	958.24 <sup>A</sup>	25.87 <sup>B</sup>	27.48 <sup>C</sup>	26.07 <sup>C</sup>	39.3 <sup>A</sup>	39.8 <sup>A</sup>	36.8 <sup>B</sup>
Furniture and home furnishings stores - 442	2.1 <sup>E</sup>	1.9 <sup>D</sup>	2.2 <sup>D</sup>	630.49 <sup>D</sup>	919.72 <sup>B</sup>	684.46 <sup>B</sup>	16.18 <sup>C</sup>	23.16 <sup>B</sup>	18.80 <sup>B</sup>	39.0 <sup>A</sup>	39.7 <sup>A</sup>	36.4 <sup>B</sup>
Building material and garden equipment and supplies dealers - 444	3.7 <sup>D</sup>	1.8 <sup>D</sup>	2.8 <sup>D</sup>	832.26 <sup>B</sup>	1,088.17 <sup>C</sup>	834.14 <sup>B</sup>	20.91 <sup>B</sup>	27.04 <sup>C</sup>	20.28 <sup>B</sup>	39.8 <sup>A</sup>	40.2 <sup>A</sup>	41.1 <sup>A</sup>
Food and beverage stores - 445	4.6 <sup>E</sup>	6.5 <sup>C</sup>	7.4 <sup>C</sup>	769.99 <sup>B</sup>	769.43 <sup>B</sup>	760.36 <sup>B</sup>	19.66 <sup>B</sup>	19.95 <sup>B</sup>	19.53 <sup>B</sup>	39.2 <sup>A</sup>	38.6 <sup>A</sup>	38.9 <sup>A</sup>
Gasoline stations - 447,4471	F	F	F	521.64 <sup>C</sup>	880.90 <sup>E</sup>	609.09 <sup>D</sup>	17.18 <sup>B</sup>	26.06 <sup>E</sup>	17.87 <sup>D</sup>	30.4 <sup>C</sup>	33.8 <sup>C</sup>	34.1 <sup>C</sup>
Sporting goods, hobby, book and music stores - 451	1.8 <sup>D</sup>	2.0 <sup>D</sup>	1.8 <sup>D</sup>	723.25 <sup>A</sup>	699.62 <sup>B</sup>	705.88 <sup>B</sup>	18.52 <sup>B</sup>	18.84 <sup>A</sup>	18.83 <sup>B</sup>	39.1 <sup>A</sup>	37.1 <sup>B</sup>	37.5 <sup>B</sup>
General merchandise stores - 452	2.0 <sup>D</sup>	2.8 <sup>D</sup>	3.4 <sup>C</sup>	1,000.21 <sup>B</sup>	803.59 <sup>A</sup>	876.97 <sup>A</sup>	25.29 <sup>B</sup>	21.13 <sup>A</sup>	22.85 <sup>A</sup>	39.5 <sup>A</sup>	38.0 <sup>B</sup>	38.4 <sup>A</sup>
Miscellaneous store retailers - 453	1.9 <sup>E</sup>	1.4 <sup>D</sup>	1.3 <sup>D</sup>	646.69 <sup>B</sup>	935.27 <sup>C</sup>	861.97 <sup>D</sup>	17.84 <sup>C</sup>	24.63 <sup>C</sup>	22.23 <sup>C</sup>	36.3 <sup>B</sup>	38.0 <sup>A</sup>	38.8 <sup>A</sup>
Non-store retailers - 454	F	F	F	F	F	920.29 <sup>D</sup>	F	F	21.07 <sup>D</sup>	F	F	43.7 <sup>C</sup>
<b>Transportation and warehousing - 48-49</b>	<b>30.2<sup>B</sup></b>	<b>40.0<sup>B</sup></b>	<b>39.1<sup>B</sup></b>	<b>1,065.72<sup>A</sup></b>	<b>1,046.73<sup>A</sup></b>	<b>1,071.87<sup>A</sup></b>	<b>27.55<sup>A</sup></b>	<b>26.84<sup>A</sup></b>	<b>27.32<sup>A</sup></b>	<b>38.7<sup>A</sup></b>	<b>39.0<sup>A</sup></b>	<b>39.2<sup>A</sup></b>
Air transportation - 481	8.7 <sup>D</sup>	11.0 <sup>B</sup>	11.2 <sup>B</sup>	1,216.50 <sup>B</sup>	927.98 <sup>A</sup>	987.70 <sup>A</sup>	30.86 <sup>B</sup>	24.27 <sup>A</sup>	25.83 <sup>A</sup>	39.4 <sup>A</sup>	38.2 <sup>A</sup>	38.2 <sup>A</sup>
Rail transportation - 482,4821	F	F	F	F	F	F	F	F	F	F	F	F
Truck transportation - 484	2.8 <sup>D</sup>	3.1 <sup>E</sup>	3.1 <sup>D</sup>	925.60 <sup>B</sup>	982.00 <sup>C</sup>	987.85 <sup>B</sup>	23.21 <sup>B</sup>	24.37 <sup>C</sup>	24.62 <sup>B</sup>	39.9 <sup>A</sup>	40.3 <sup>A</sup>	40.1 <sup>A</sup>
Transit and ground passenger transportation - 485	2.6 <sup>E</sup>	1.8 <sup>E</sup>	1.7 <sup>D</sup>	872.91 <sup>C</sup>	1,389.80 <sup>D</sup>	1,262.49 <sup>B</sup>	26.24 <sup>B</sup>	34.17 <sup>C</sup>	31.42 <sup>B</sup>	33.3 <sup>B</sup>	40.7 <sup>B</sup>	40.2 <sup>A</sup>
Support activities for transportation - 488	6.3 <sup>C</sup>	10.0 <sup>D</sup>	9.6 <sup>C</sup>	1,124.93 <sup>A</sup>	1,061.06 <sup>B</sup>	1,071.50 <sup>B</sup>	29.13 <sup>A</sup>	27.88 <sup>B</sup>	27.41 <sup>B</sup>	38.6 <sup>A</sup>	38.1 <sup>A</sup>	39.1 <sup>A</sup>
Warehousing and storage - 493,4931	1.6 <sup>D</sup>	2.6 <sup>C</sup>	2.3 <sup>D</sup>	1,008.80 <sup>D</sup>	999.09 <sup>B</sup>	1,013.66 <sup>C</sup>	25.40 <sup>D</sup>	25.51 <sup>B</sup>	25.79 <sup>C</sup>	39.7 <sup>A</sup>	39.2 <sup>A</sup>	39.3 <sup>A</sup>
<b>Information and cultural industries - 51</b>	<b>25.2<sup>A</sup></b>	<b>26.0<sup>B</sup></b>	<b>30.6<sup>A</sup></b>	<b>1,188.84<sup>A</sup></b>	<b>1,321.62<sup>A</sup></b>	<b>1,228.69<sup>A</sup></b>	<b>30.84<sup>A</sup></b>	<b>34.33<sup>A</sup></b>	<b>32.47<sup>A</sup></b>	<b>38.5<sup>A</sup></b>	<b>38.5<sup>A</sup></b>	<b>37.8<sup>A</sup></b>
Broadcasting (except Internet) - 515	F	F	F	F	F	F	F	F	F	F	F	F
Telecommunications - 517	7.0 <sup>B</sup>	6.2 <sup>C</sup>	6.2 <sup>C</sup>	1,096.16 <sup>B</sup>	1,419.24 <sup>A</sup>	1,381.41 <sup>B</sup>	28.25 <sup>B</sup>	37.00 <sup>A</sup>	35.25 <sup>A</sup>	38.8 <sup>A</sup>	38.4 <sup>A</sup>	39.2 <sup>A</sup>
Data processing, hosting, and related services - 518,5182	F	2.6 <sup>C</sup>	2.6 <sup>B</sup>	F	1,398.89 <sup>B</sup>	1,405.16 <sup>B</sup>	F	35.55 <sup>B</sup>	35.52 <sup>B</sup>	F	39.4 <sup>A</sup>	39.6 <sup>A</sup>
Other information services - 519,5191	F	F	F	F	F	F	F	F	F	F	F	F
<b>Finance and insurance - 52</b>	<b>39.6<sup>D</sup></b>	<b>48.7<sup>A</sup></b>	<b>51.4<sup>A</sup></b>	<b>1,212.62<sup>A</sup></b>	<b>1,178.33<sup>A</sup></b>	<b>1,191.66<sup>A</sup></b>	<b>32.83<sup>A</sup></b>	<b>31.86<sup>A</sup></b>	<b>32.19<sup>A</sup></b>	<b>36.9<sup>A</sup></b>	<b>37.0<sup>A</sup></b>	<b>37.0<sup>A</sup></b>
Credit intermediation and related activities - 522	F	25.6 <sup>B</sup>	25.9 <sup>B</sup>	1,199.84 <sup>B</sup>	1,035.85 <sup>A</sup>	1,045.58 <sup>A</sup>	32.06 <sup>B</sup>	27.81 <sup>A</sup>	28.04 <sup>A</sup>	37.4 <sup>A</sup>	37.3 <sup>A</sup>	37.3 <sup>A</sup>
Insurance carriers and related activities - 524	14.4 <sup>C</sup>	15.8 <sup>B</sup>	16.3 <sup>B</sup>	1,061.32 <sup>A</sup>	1,158.85 <sup>A</sup>	1,145.75 <sup>A</sup>	28.96 <sup>A</sup>	32.19 <sup>A</sup>	31.73 <sup>A</sup>	36.6 <sup>A</sup>	36.0 <sup>A</sup>	36.1 <sup>A</sup>
<b>Real estate and rental and leasing - 53</b>	<b>18.8<sup>B</sup></b>	<b>17.3<sup>B</sup></b>	<b>14.6<sup>B</sup></b>	<b>803.93<sup>A</sup></b>	<b>887.75<sup>B</sup></b>	<b>984.03<sup>B</sup></b>	<b>22.72<sup>A</sup></b>	<b>24.33<sup>B</sup></b>	<b>26.64<sup>A</sup></b>	<b>35.4<sup>A</sup></b>	<b>36.5<sup>A</sup></b>	<b>36.9<sup>A</sup></b>
Real estate - 531	15.6 <sup>B</sup>	14.0 <sup>B</sup>	11.8 <sup>C</sup>	737.66 <sup>B</sup>	815.10 <sup>B</sup>	916.80 <sup>B</sup>	21.20 <sup>B</sup>	22.69 <sup>B</sup>	25.03 <sup>B</sup>	34.8 <sup>A</sup>	35.9 <sup>A</sup>	36.6 <sup>A</sup>
Rental and leasing services - 532	2.6 <sup>C</sup>	2.7 <sup>D</sup>	2.2 <sup>D</sup>	1,093.27 <sup>B</sup>	1,245.02 <sup>B</sup>	1,317.13 <sup>B</sup>	28.55 <sup>B</sup>	31.91 <sup>B</sup>	33.86 <sup>B</sup>	38.3 <sup>A</sup>	39.0 <sup>A</sup>	38.9 <sup>A</sup>
<b>Professional, scientific and technical services - 54,541</b>	<b>61.8<sup>A</sup></b>	<b>53.8<sup>B</sup></b>	<b>51.2<sup>B</sup></b>	<b>1,223.12<sup>A</sup></b>	<b>1,333.41<sup>A</sup></b>	<b>1,282.97<sup>A</sup></b>	<b>32.70<sup>A</sup></b>	<b>34.88<sup>A</sup></b>	<b>33.78<sup>A</sup></b>	<b>37.4<sup>A</sup></b>	<b>38.2<sup>A</sup></b>	<b>38.0<sup>A</sup></b>

Table 6-11 – continued

**Estimates of employment, average hourly earnings and average weekly hours for salaried employees, by industry  
– British Columbia**

Industry - NAICS	Employment			Average weekly earnings (including overtime)			Average hourly earnings (including overtime)			Average standard work week		
	Jan. 2010	Dec. 2010 <sup>r</sup>	Jan. 2011 <sup>p</sup>	Jan. 2010	Dec. 2010 <sup>r</sup>	Jan. 2011 <sup>p</sup>	Jan. 2010	Dec. 2010 <sup>r</sup>	Jan. 2011 <sup>p</sup>	Jan. 2010	Dec. 2010 <sup>r</sup>	Jan. 2011 <sup>p</sup>
	in thousands			current dollars						hours		
<b>Administrative and support, waste management and remediation services - 56</b>	<b>22.2<sup>B</sup></b>	<b>28.7<sup>C</sup></b>	<b>27.7<sup>C</sup></b>	<b>1,046.92<sup>B</sup></b>	<b>1,268.08<sup>B</sup></b>	<b>1,132.56<sup>A</sup></b>	<b>27.80<sup>B</sup></b>	<b>33.92<sup>B</sup></b>	<b>30.35<sup>B</sup></b>	<b>37.7<sup>A</sup></b>	<b>37.4<sup>A</sup></b>	<b>37.3<sup>A</sup></b>
Administrative and support services - 561	20.9 <sup>B</sup>	26.8 <sup>C</sup>	26.8 <sup>C</sup>	1,058.59 <sup>B</sup>	1,262.30 <sup>B</sup>	1,127.17 <sup>A</sup>	28.14 <sup>B</sup>	33.78 <sup>B</sup>	30.27 <sup>B</sup>	37.6 <sup>A</sup>	37.4 <sup>A</sup>	37.2 <sup>A</sup>
Waste management and remediation services - 562	F	F	F	F	F	F	F	F	F	F	F	F
<b>Educational services - 61,611</b>	<b>127.5<sup>A</sup></b>	<b>131.4<sup>A</sup></b>	<b>127.9<sup>A</sup></b>	<b>1,023.02<sup>A</sup></b>	<b>1,046.57<sup>A</sup></b>	<b>1,053.57<sup>A</sup></b>	<b>31.69<sup>A</sup></b>	<b>32.12<sup>A</sup></b>	<b>33.35<sup>A</sup></b>	<b>32.3<sup>A</sup></b>	<b>32.6<sup>A</sup></b>	<b>31.6<sup>A</sup></b>
<b>Education special - 611N</b>	<b>60.2<sup>B</sup></b>	<b>56.4<sup>B</sup></b>	<b>62.0<sup>D</sup></b>	<b>1,356.96<sup>A</sup></b>	<b>1,423.36<sup>A</sup></b>	<b>1,367.67<sup>B</sup></b>	<b>42.05<sup>B</sup></b>	<b>41.14<sup>B</sup></b>	<b>41.57<sup>B</sup></b>	<b>32.3<sup>A</sup></b>	<b>34.6<sup>B</sup></b>	<b>32.9<sup>A</sup></b>
<b>Health care and social assistance - 62</b>	<b>29.6<sup>C</sup></b>	<b>34.1<sup>C</sup></b>	<b>39.1<sup>C</sup></b>	<b>959.06<sup>B</sup></b>	<b>869.31<sup>B</sup></b>	<b>857.50<sup>A</sup></b>	<b>26.56<sup>B</sup></b>	<b>25.81<sup>A</sup></b>	<b>25.66<sup>A</sup></b>	<b>36.1<sup>A</sup></b>	<b>33.7<sup>A</sup></b>	<b>33.4<sup>A</sup></b>
Ambulatory health care services - 621	14.4 <sup>D</sup>	10.8 <sup>D</sup>	11.9 <sup>D</sup>	928.89 <sup>B</sup>	884.66 <sup>B</sup>	855.51 <sup>B</sup>	25.65 <sup>C</sup>	25.85 <sup>B</sup>	25.19 <sup>B</sup>	36.2 <sup>A</sup>	34.2 <sup>A</sup>	34.0 <sup>A</sup>
Hospitals - 622	F	F	F	1,021.14 <sup>E</sup>	1,268.74 <sup>B</sup>	1,021.05 <sup>B</sup>	27.95 <sup>E</sup>	34.08 <sup>B</sup>	27.97 <sup>B</sup>	36.5 <sup>A</sup>	37.2 <sup>A</sup>	36.5 <sup>A</sup>
Nursing and residential care facilities - 623	F	12.9 <sup>D</sup>	13.5 <sup>E</sup>	F	829.82 <sup>B</sup>	848.00 <sup>C</sup>	F	25.23 <sup>B</sup>	25.56 <sup>B</sup>	F	32.9 <sup>B</sup>	33.2 <sup>A</sup>
Social assistance - 624	8.0 <sup>E</sup>	6.9 <sup>E</sup>	9.9 <sup>E</sup>	889.60 <sup>B</sup>	716.70 <sup>B</sup>	810.62 <sup>B</sup>	23.77 <sup>B</sup>	22.02 <sup>A</sup>	25.40 <sup>A</sup>	37.4 <sup>A</sup>	32.5 <sup>B</sup>	31.9 <sup>B</sup>
<b>Arts, entertainment and recreation - 71</b>	<b>9.8<sup>B</sup></b>	<b>8.3<sup>B</sup></b>	<b>10.4<sup>B</sup></b>	<b>1,110.48<sup>B</sup></b>	<b>990.91<sup>A</sup></b>	<b>984.62<sup>A</sup></b>	<b>29.42<sup>B</sup></b>	<b>26.58<sup>A</sup></b>	<b>27.17<sup>B</sup></b>	<b>37.7<sup>A</sup></b>	<b>37.3<sup>A</sup></b>	<b>36.2<sup>A</sup></b>
Performing arts, spectator sports and related industries - 711	F	2.6 <sup>D</sup>	2.7 <sup>C</sup>	F	894.70 <sup>B</sup>	984.78 <sup>B</sup>	F	25.18 <sup>A</sup>	30.48 <sup>D</sup>	F	35.5 <sup>A</sup>	32.3 <sup>C</sup>
Heritage institutions - 712,7121	1.5 <sup>C</sup>	F	1.2 <sup>C</sup>	890.76 <sup>A</sup>	F	993.53 <sup>B</sup>	24.65 <sup>A</sup>	F	27.95 <sup>B</sup>	36.1 <sup>A</sup>	F	35.6 <sup>A</sup>
Amusement, gambling and recreation industries - 713	5.3 <sup>B</sup>	4.1 <sup>D</sup>	6.4 <sup>C</sup>	1,076.43 <sup>B</sup>	1,071.38 <sup>B</sup>	982.89 <sup>B</sup>	27.87 <sup>B</sup>	27.27 <sup>A</sup>	25.84 <sup>B</sup>	38.6 <sup>A</sup>	39.3 <sup>A</sup>	38.0 <sup>A</sup>
<b>Accommodation and food services - 72</b>	<b>17.6<sup>C</sup></b>	<b>18.1<sup>C</sup></b>	<b>15.8<sup>C</sup></b>	<b>696.75<sup>B</sup></b>	<b>724.96<sup>B</sup></b>	<b>755.17<sup>B</sup></b>	<b>18.15<sup>B</sup></b>	<b>18.21<sup>B</sup></b>	<b>19.04<sup>A</sup></b>	<b>38.4<sup>A</sup></b>	<b>39.8<sup>A</sup></b>	<b>39.7<sup>A</sup></b>
Accommodation services - 721	4.1 <sup>C</sup>	4.2 <sup>D</sup>	3.8 <sup>D</sup>	971.23 <sup>A</sup>	912.72 <sup>B</sup>	852.01 <sup>B</sup>	24.29 <sup>A</sup>	22.96 <sup>B</sup>	21.03 <sup>B</sup>	40.0 <sup>A</sup>	39.8 <sup>A</sup>	40.5 <sup>A</sup>
Food services and drinking places - 722	13.4 <sup>D</sup>	13.8 <sup>D</sup>	F	612.39 <sup>B</sup>	667.94 <sup>B</sup>	F	16.16 <sup>B</sup>	16.77 <sup>B</sup>	F	37.9 <sup>A</sup>	39.8 <sup>A</sup>	F
<b>Other services (except public administration) - 81</b>	<b>14.0<sup>D</sup></b>	<b>15.5<sup>C</sup></b>	<b>12.3<sup>C</sup></b>	<b>1,009.47<sup>B</sup></b>	<b>1,046.29<sup>B</sup></b>	<b>1,063.88<sup>B</sup></b>	<b>27.06<sup>B</sup></b>	<b>28.26<sup>A</sup></b>	<b>28.75<sup>B</sup></b>	<b>37.3<sup>A</sup></b>	<b>37.0<sup>A</sup></b>	<b>37.0<sup>A</sup></b>
Repair and maintenance - 811	2.8 <sup>D</sup>	2.8 <sup>E</sup>	2.5 <sup>E</sup>	872.41 <sup>C</sup>	1,023.91 <sup>C</sup>	910.01 <sup>B</sup>	22.36 <sup>C</sup>	25.05 <sup>B</sup>	22.74 <sup>B</sup>	39.0 <sup>A</sup>	40.9 <sup>A</sup>	40.0 <sup>A</sup>
Personal and laundry services - 812	F	F	1.9 <sup>E</sup>	797.49 <sup>D</sup>	555.46 <sup>C</sup>	645.76 <sup>C</sup>	20.62 <sup>D</sup>	14.77 <sup>C</sup>	17.55 <sup>C</sup>	38.7 <sup>A</sup>	37.6 <sup>A</sup>	36.8 <sup>A</sup>
Grant-making, civic, and professional and similar organizations excluding religion - 813	8.8 <sup>D</sup>	10.7 <sup>C</sup>	8.0 <sup>D</sup>	1,108.37 <sup>B</sup>	1,141.91 <sup>B</sup>	1,210.31 <sup>C</sup>	30.44 <sup>B</sup>	31.81 <sup>A</sup>	33.52 <sup>B</sup>	36.4 <sup>A</sup>	35.9 <sup>A</sup>	36.1 <sup>A</sup>
<b>Public administration - 91</b>	<b>68.6<sup>B</sup></b>	<b>76.6<sup>A</sup></b>	<b>75.8<sup>A</sup></b>	<b>1,271.12<sup>A</sup></b>	<b>1,264.98<sup>A</sup></b>	<b>1,270.56<sup>A</sup></b>	<b>34.18<sup>A</sup></b>	<b>34.97<sup>A</sup></b>	<b>34.36<sup>A</sup></b>	<b>37.2<sup>A</sup></b>	<b>36.2<sup>A</sup></b>	<b>37.0<sup>A</sup></b>
Federal government public administration - 911	31.8 <sup>A</sup>	31.7 <sup>A</sup>	31.4 <sup>A</sup>	1,267.88 <sup>A</sup>	1,377.34 <sup>A</sup>	1,294.73 <sup>A</sup>	33.14 <sup>A</sup>	35.87 <sup>A</sup>	33.82 <sup>A</sup>	38.3 <sup>A</sup>	38.4 <sup>A</sup>	38.3 <sup>A</sup>
Provincial and territorial public administration - 912	26.2 <sup>A</sup>	25.6 <sup>A</sup>	25.1 <sup>A</sup>	1,265.83 <sup>A</sup>	1,161.40 <sup>A</sup>	1,283.11 <sup>A</sup>	35.44 <sup>A</sup>	34.78 <sup>A</sup>	35.77 <sup>A</sup>	35.7 <sup>A</sup>	33.4 <sup>A</sup>	35.9 <sup>A</sup>
Local, municipal and regional public administration - 913	F	16.6 <sup>D</sup>	16.6 <sup>D</sup>	1,402.28 <sup>B</sup>	1,295.45 <sup>A</sup>	1,284.92 <sup>A</sup>	37.51 <sup>B</sup>	35.38 <sup>A</sup>	35.01 <sup>A</sup>	37.4 <sup>A</sup>	36.6 <sup>A</sup>	36.7 <sup>A</sup>

Note(s): Refer to survey overview

**Table 6-12**  
**Estimates of employment, average hourly earnings and average weekly hours for salaried employees, by industry — Yukon**

Industry - NAICS	Employment			Average weekly earnings (including overtime)			Average hourly earnings (including overtime)			Average standard work week		
	Jan. 2010	Dec. 2010 <sup>r</sup>	Jan. 2011 <sup>p</sup>	Jan. 2010	Dec. 2010 <sup>r</sup>	Jan. 2011 <sup>p</sup>	Jan. 2010	Dec. 2010 <sup>r</sup>	Jan. 2011 <sup>p</sup>	Jan. 2010	Dec. 2010 <sup>r</sup>	Jan. 2011 <sup>p</sup>
	in thousands			current dollars						hours		
<b>Industrial aggregate excluding unclassified businesses - 11-91N</b>	7.8 <sup>A</sup>	8.4 <sup>A</sup>	8.5 <sup>A</sup>	1,185.57 <sup>A</sup>	1,204.27 <sup>A</sup>	1,214.04 <sup>A</sup>	32.46 <sup>A</sup>	33.98 <sup>A</sup>	35.22 <sup>A</sup>	36.5 <sup>A</sup>	35.4 <sup>A</sup>	34.5 <sup>A</sup>
<b>Service producing industries - 41-91N</b>	7.6 <sup>A</sup>	8.2 <sup>A</sup>	8.4 <sup>A</sup>	1,188.36 <sup>A</sup>	1,205.64 <sup>A</sup>	1,219.19 <sup>A</sup>	32.57 <sup>A</sup>	34.10 <sup>A</sup>	35.47 <sup>A</sup>	36.5 <sup>A</sup>	35.4 <sup>A</sup>	34.4 <sup>A</sup>
<b>Trade - 41-45N</b>	0.4 <sup>D</sup>	0.5 <sup>B</sup>	0.4 <sup>B</sup>	1,008.80 <sup>C</sup>	1,158.47 <sup>A</sup>	1,113.66 <sup>A</sup>	24.87 <sup>C</sup>	29.86 <sup>A</sup>	29.00 <sup>A</sup>	40.6 <sup>A</sup>	38.8 <sup>A</sup>	38.4 <sup>A</sup>
<b>Retail trade - 44-45</b>	0.2 <sup>C</sup>	0.3 <sup>B</sup>	F	938.65 <sup>C</sup>	916.30 <sup>B</sup>	F	22.68 <sup>C</sup>	23.52 <sup>B</sup>	F	41.4 <sup>A</sup>	39.0 <sup>A</sup>	F
Food and beverage stores - 445	0.1 <sup>D</sup>	0.1 <sup>A</sup>	F	1,000.64 <sup>E</sup>	750.62 <sup>A</sup>	F	25.22 <sup>E</sup>	19.71 <sup>A</sup>	F	39.7 <sup>A</sup>	38.1 <sup>A</sup>	F
Clothing and clothing accessories stores - 448	F	F	F	F	F	F	F	F	F	F	F	F
<b>Transportation and warehousing - 48-49</b>	0.5 <sup>D</sup>	0.8 <sup>B</sup>	0.8 <sup>B</sup>	979.66 <sup>B</sup>	1,162.79 <sup>A</sup>	1,090.42 <sup>A</sup>	24.48 <sup>B</sup>	29.18 <sup>A</sup>	27.43 <sup>A</sup>	40.0 <sup>A</sup>	39.8 <sup>A</sup>	39.8 <sup>A</sup>
Truck transportation - 484	x	x	x	x	x	x	x	x	x	x	x	x
<b>Finance and insurance - 52</b>	0.2 <sup>D</sup>	0.2 <sup>B</sup>	0.2 <sup>A</sup>	1,208.34 <sup>A</sup>	1,119.89 <sup>A</sup>	1,212.05 <sup>A</sup>	34.73 <sup>A</sup>	30.66 <sup>A</sup>	32.91 <sup>A</sup>	34.8 <sup>A</sup>	36.5 <sup>A</sup>	36.8 <sup>A</sup>
<b>Administrative and support, waste management and remediation services - 56</b>	F	F	F	977.71 <sup>D</sup>	F	F	27.12 <sup>C</sup>	F	F	36.1 <sup>A</sup>	F	F
<b>Health care and social assistance - 62</b>	0.1 <sup>E</sup>	0.1 <sup>D</sup>	F	1,158.59 <sup>B</sup>	968.20 <sup>B</sup>	1,011.14 <sup>B</sup>	30.50 <sup>B</sup>	26.09 <sup>B</sup>	28.19 <sup>B</sup>	38.0 <sup>A</sup>	37.1 <sup>A</sup>	35.9 <sup>A</sup>
<b>Accommodation and food services - 72</b>	F	0.2 <sup>C</sup>	0.1 <sup>D</sup>	806.40 <sup>D</sup>	1,037.71 <sup>D</sup>	760.35 <sup>B</sup>	21.71 <sup>D</sup>	27.05 <sup>D</sup>	19.53 <sup>B</sup>	37.1 <sup>B</sup>	38.4 <sup>B</sup>	38.9 <sup>A</sup>
Accommodation services - 721	F	0.1 <sup>D</sup>	0.1 <sup>E</sup>	837.00 <sup>D</sup>	1,507.53 <sup>E</sup>	896.50 <sup>B</sup>	22.73 <sup>C</sup>	37.17 <sup>E</sup>	23.16 <sup>B</sup>	36.8 <sup>B</sup>	40.6 <sup>A</sup>	38.7 <sup>A</sup>
Food services and drinking places - 722	F	0.1 <sup>D</sup>	0.1 <sup>D</sup>	F	594.91 <sup>C</sup>	664.06 <sup>B</sup>	F	16.39 <sup>B</sup>	16.98 <sup>B</sup>	F	36.3 <sup>B</sup>	39.1 <sup>A</sup>
Repair and maintenance - 811	F	F	F	F	F	F	F	F	F	F	F	F
<b>Public administration - 91</b>	4.0 <sup>A</sup>	3.9 <sup>A</sup>	4.2 <sup>A</sup>	1,261.54 <sup>A</sup>	1,272.01 <sup>A</sup>	1,323.74 <sup>A</sup>	34.42 <sup>A</sup>	36.18 <sup>A</sup>	36.41 <sup>A</sup>	36.7 <sup>A</sup>	35.2 <sup>A</sup>	36.4 <sup>A</sup>
Federal government public administration - 911	0.5 <sup>A</sup>	0.5 <sup>A</sup>	0.5 <sup>A</sup>	1,350.21 <sup>A</sup>	1,472.60 <sup>A</sup>	1,380.96 <sup>A</sup>	35.87 <sup>A</sup>	37.59 <sup>A</sup>	36.87 <sup>A</sup>	37.6 <sup>A</sup>	39.2 <sup>A</sup>	37.5 <sup>A</sup>
Provincial and territorial public administration - 912	2.9 <sup>A</sup>	3.0 <sup>A</sup>	2.9 <sup>A</sup>	1,305.24 <sup>A</sup>	1,302.24 <sup>A</sup>	1,372.25 <sup>A</sup>	36.40 <sup>A</sup>	37.11 <sup>A</sup>	38.12 <sup>A</sup>	35.9 <sup>A</sup>	35.1 <sup>A</sup>	36.0 <sup>A</sup>

**Note(s):** Refer to survey overview

**Table 6-13**  
**Estimates of employment, average hourly earnings and average weekly hours for salaried employees, by industry**  
**— Northwest Territories**

Industry - NAICS	Employment			Average weekly earnings (including overtime)			Average hourly earnings (including overtime)			Average standard work week		
	Jan. 2010	Dec. 2010 <sup>r</sup>	Jan. 2011 <sup>p</sup>	Jan. 2010	Dec. 2010 <sup>r</sup>	Jan. 2011 <sup>p</sup>	Jan. 2010	Dec. 2010 <sup>r</sup>	Jan. 2011 <sup>p</sup>	Jan. 2010	Dec. 2010 <sup>r</sup>	Jan. 2011 <sup>p</sup>
	in thousands			current dollars						hours		
<b>Industrial aggregate excluding unclassified businesses - 11-91N</b>	11.6 <sup>A</sup>	13.7 <sup>A</sup>	13.2 <sup>A</sup>	1,429.86 <sup>A</sup>	1,442.96 <sup>A</sup>	1,555.89 <sup>A</sup>	38.82 <sup>A</sup>	41.86 <sup>A</sup>	41.09 <sup>A</sup>	36.8 <sup>A</sup>	34.5 <sup>A</sup>	37.9 <sup>A</sup>
<b>Goods producing industries - 11-33N</b>	F	2.0 <sup>C</sup>	2.0 <sup>C</sup>	2,077.20 <sup>B</sup>	2,084.42 <sup>B</sup>	2,139.32 <sup>B</sup>	47.18 <sup>C</sup>	50.63 <sup>B</sup>	51.17 <sup>B</sup>	44.0 <sup>B</sup>	41.2 <sup>A</sup>	41.8 <sup>A</sup>
<b>Construction - 23</b>	0.1 <sup>D</sup>	F	F	1,740.46 <sup>B</sup>	1,946.73 <sup>D</sup>	2,415.93 <sup>E</sup>	42.29 <sup>B</sup>	44.37 <sup>B</sup>	47.76 <sup>D</sup>	41.2 <sup>A</sup>	43.9 <sup>B</sup>	50.6 <sup>D</sup>
<b>Service producing industries - 41-91N</b>	10.7 <sup>A</sup>	11.8 <sup>A</sup>	11.2 <sup>A</sup>	1,373.82 <sup>A</sup>	1,336.43 <sup>A</sup>	1,451.50 <sup>A</sup>	37.94 <sup>A</sup>	40.07 <sup>A</sup>	39.06 <sup>A</sup>	36.2 <sup>A</sup>	33.4 <sup>A</sup>	37.2 <sup>A</sup>
<b>Trade - 41-45N</b>	0.6 <sup>B</sup>	0.6 <sup>C</sup>	0.6 <sup>D</sup>	1,083.43 <sup>B</sup>	1,219.01 <sup>A</sup>	1,318.54 <sup>B</sup>	27.49 <sup>B</sup>	31.11 <sup>A</sup>	33.53 <sup>B</sup>	39.4 <sup>A</sup>	39.2 <sup>A</sup>	39.3 <sup>A</sup>
<b>Wholesale trade - 41</b>	0.3 <sup>C</sup>	0.2 <sup>E</sup>	F	1,160.92 <sup>B</sup>	1,597.59 <sup>C</sup>	F	29.69 <sup>B</sup>	41.71 <sup>C</sup>	F	39.1 <sup>A</sup>	38.3 <sup>A</sup>	F
<b>Retail trade - 44-45</b>	0.4 <sup>B</sup>	0.4 <sup>C</sup>	0.4 <sup>C</sup>	1,034.27 <sup>B</sup>	1,052.39 <sup>A</sup>	1,133.80 <sup>B</sup>	26.11 <sup>B</sup>	26.60 <sup>A</sup>	28.51 <sup>B</sup>	39.6 <sup>A</sup>	39.6 <sup>A</sup>	39.8 <sup>A</sup>
<b>Transportation and warehousing - 48-49</b>	1.1 <sup>B</sup>	1.5 <sup>C</sup>	1.6 <sup>B</sup>	1,171.69 <sup>A</sup>	1,196.68 <sup>A</sup>	1,209.58 <sup>A</sup>	29.59 <sup>A</sup>	30.18 <sup>A</sup>	30.84 <sup>A</sup>	39.6 <sup>A</sup>	39.6 <sup>A</sup>	39.2 <sup>A</sup>
Air transportation - 481	0.7 <sup>B</sup>	0.7 <sup>C</sup>	0.8 <sup>C</sup>	1,235.52 <sup>A</sup>	1,255.12 <sup>B</sup>	1,222.63 <sup>A</sup>	31.96 <sup>A</sup>	32.58 <sup>B</sup>	31.87 <sup>A</sup>	38.7 <sup>A</sup>	38.5 <sup>A</sup>	38.4 <sup>A</sup>
<b>Finance and insurance - 52</b>	F	F	F	F	F	F	F	F	F	F	F	F
<b>Professional, scientific and technical services - 54,541</b>	0.5 <sup>C</sup>	0.7 <sup>C</sup>	0.6 <sup>C</sup>	1,284.54 <sup>A</sup>	1,405.47 <sup>A</sup>	1,380.25 <sup>B</sup>	33.84 <sup>A</sup>	37.16 <sup>A</sup>	36.68 <sup>B</sup>	38.0 <sup>A</sup>	37.8 <sup>A</sup>	37.6 <sup>A</sup>
<b>Health care and social assistance - 62</b>	x	x	0.4 <sup>C</sup>	x	x	1,563.61 <sup>B</sup>	x	x	41.69 <sup>B</sup>	x	x	37.5 <sup>A</sup>
<b>Accommodation and food services - 72</b>	0.2 <sup>C</sup>	0.3 <sup>D</sup>	0.3 <sup>D</sup>	966.08 <sup>A</sup>	854.02 <sup>C</sup>	857.68 <sup>B</sup>	23.77 <sup>A</sup>	21.14 <sup>C</sup>	21.34 <sup>B</sup>	40.6 <sup>A</sup>	40.4 <sup>A</sup>	40.2 <sup>A</sup>
Accommodation services - 721	0.1 <sup>D</sup>	0.1 <sup>D</sup>	0.1 <sup>D</sup>	1,078.87 <sup>B</sup>	988.36 <sup>B</sup>	1,040.35 <sup>B</sup>	26.51 <sup>B</sup>	24.58 <sup>B</sup>	25.28 <sup>B</sup>	40.7 <sup>A</sup>	40.2 <sup>A</sup>	41.2 <sup>A</sup>
Food services and drinking places - 722	0.1 <sup>D</sup>	0.2 <sup>E</sup>	0.2 <sup>D</sup>	891.18 <sup>B</sup>	812.53 <sup>D</sup>	795.69 <sup>C</sup>	21.94 <sup>B</sup>	20.08 <sup>D</sup>	19.96 <sup>C</sup>	40.6 <sup>A</sup>	40.5 <sup>A</sup>	39.9 <sup>A</sup>
<b>Other services (except public administration) - 81</b>	F	0.3 <sup>D</sup>	F	1,122.86 <sup>C</sup>	1,035.90 <sup>D</sup>	F	30.73 <sup>C</sup>	28.33 <sup>D</sup>	F	36.5 <sup>A</sup>	36.6 <sup>A</sup>	F
<b>Public administration - 91</b>	4.1 <sup>A</sup>	4.5 <sup>A</sup>	4.2 <sup>A</sup>	1,599.75 <sup>A</sup>	1,432.12 <sup>A</sup>	1,627.76 <sup>A</sup>	43.25 <sup>A</sup>	47.15 <sup>A</sup>	44.13 <sup>A</sup>	37.0 <sup>A</sup>	30.4 <sup>A</sup>	36.9 <sup>A</sup>
Federal government public administration - 911	0.9 <sup>A</sup>	0.9 <sup>A</sup>	0.9 <sup>A</sup>	1,349.66 <sup>A</sup>	1,465.99 <sup>A</sup>	1,375.50 <sup>A</sup>	35.60 <sup>A</sup>	37.60 <sup>A</sup>	36.57 <sup>A</sup>	37.9 <sup>A</sup>	39.0 <sup>A</sup>	37.6 <sup>A</sup>
Provincial and territorial public administration - 912	2.9 <sup>A</sup>	2.9 <sup>A</sup>	2.8 <sup>A</sup>	1,663.81 <sup>A</sup>	1,474.08 <sup>A</sup>	1,753.69 <sup>A</sup>	45.70 <sup>A</sup>	56.23 <sup>A</sup>	48.02 <sup>A</sup>	36.4 <sup>A</sup>	26.2 <sup>A</sup>	36.5 <sup>A</sup>

**Note(s):** Refer to survey overview

**Table 6-14**  
**Estimates of employment, average hourly earnings and average weekly hours for salaried employees, by industry**  
**— Nunavut**

Industry - NAICS	Employment			Average weekly earnings (including overtime)			Average hourly earnings (including overtime)			Average standard work week		
	Jan. 2010	Dec. 2010 <sup>r</sup>	Jan. 2011 <sup>p</sup>	Jan. 2010	Dec. 2010 <sup>r</sup>	Jan. 2011 <sup>p</sup>	Jan. 2010	Dec. 2010 <sup>r</sup>	Jan. 2011 <sup>p</sup>	Jan. 2010	Dec. 2010 <sup>r</sup>	Jan. 2011 <sup>p</sup>
	in thousands			current dollars						hours		
<b>Industrial aggregate excluding unclassified businesses - 11-91N</b>	3.8 <sup>A</sup>	5.0 <sup>B</sup>	4.5 <sup>A</sup>	1,024.08 <sup>A</sup>	1,018.45 <sup>A</sup>	1,010.49 <sup>A</sup>	30.04 <sup>A</sup>	29.07 <sup>A</sup>	29.85 <sup>A</sup>	34.1 <sup>A</sup>	35.0 <sup>A</sup>	33.8 <sup>A</sup>
<b>Goods producing industries - 11-33N</b>	F	0.1 <sup>D</sup>	0.2 <sup>D</sup>	F	1,614.48 <sup>B</sup>	1,623.85 <sup>B</sup>	F	44.49 <sup>B</sup>	42.49 <sup>B</sup>	F	36.3 <sup>B</sup>	38.2 <sup>A</sup>
<b>Construction - 23</b>	x	x	x	x	x	x	x	x	x	x	x	x
<b>Service producing industries - 41-91N</b>	3.6 <sup>A</sup>	4.9 <sup>B</sup>	4.4 <sup>A</sup>	997.79 <sup>A</sup>	1,000.63 <sup>A</sup>	989.04 <sup>A</sup>	29.48 <sup>A</sup>	28.59 <sup>A</sup>	29.35 <sup>A</sup>	33.8 <sup>A</sup>	35.0 <sup>A</sup>	33.7 <sup>A</sup>
<b>Trade - 41-45N</b>	F	0.2 <sup>D</sup>	0.2 <sup>C</sup>	F	1,111.75 <sup>B</sup>	1,099.57 <sup>B</sup>	F	28.78 <sup>B</sup>	28.43 <sup>B</sup>	39.9 <sup>A</sup>	38.6 <sup>A</sup>	38.7 <sup>A</sup>
<b>Retail trade - 44-45</b>	0.1 <sup>D</sup>	F	0.1 <sup>D</sup>	1,003.14 <sup>D</sup>	F	880.69 <sup>B</sup>	25.57 <sup>D</sup>	F	22.72 <sup>B</sup>	39.2 <sup>A</sup>	F	38.8 <sup>A</sup>
<b>Transportation and warehousing - 48-49</b>	F	F	F	F	F	F	F	F	F	F	F	F
Air transportation - 481	x	x	x	x	x	x	x	x	x	x	x	x
<b>Health care and social assistance - 62</b>	x	x	F	x	x	F	x	x	40.76 <sup>E</sup>	x	x	38.0 <sup>B</sup>
<b>Accommodation and food services - 72</b>	F	0.1 <sup>E</sup>	0.0 <sup>E</sup>	F	964.45 <sup>C</sup>	1,074.26 <sup>D</sup>	F	20.57 <sup>C</sup>	23.34 <sup>B</sup>	F	46.9 <sup>B</sup>	46.0 <sup>B</sup>
Accommodation services - 721	F	F	F	F	F	F	F	F	F	F	F	F
Food services and drinking places - 722	F	F	F	F	F	F	F	F	F	F	F	F
Grant-making, civic, and professional and similar organizations excluding religion - 813	0.2 <sup>B</sup>	F	F	1,294.18 <sup>A</sup>	F	F	34.62 <sup>A</sup>	F	F	37.4 <sup>A</sup>	F	F
<b>Public administration - 91</b>	1.4 <sup>B</sup>	1.4 <sup>B</sup>	1.5 <sup>A</sup>	1,004.83 <sup>A</sup>	1,023.67 <sup>A</sup>	1,047.35 <sup>A</sup>	31.07 <sup>A</sup>	31.24 <sup>A</sup>	31.83 <sup>A</sup>	32.3 <sup>A</sup>	32.8 <sup>A</sup>	32.9 <sup>A</sup>
Federal government public administration - 911	0.2 <sup>B</sup>	0.3 <sup>B</sup>	0.3 <sup>A</sup>	1,418.41 <sup>B</sup>	1,421.04 <sup>B</sup>	1,401.90 <sup>A</sup>	37.21 <sup>B</sup>	36.78 <sup>B</sup>	36.59 <sup>A</sup>	38.1 <sup>B</sup>	38.6 <sup>B</sup>	38.3 <sup>A</sup>
Provincial and territorial public administration - 912	1.1 <sup>A</sup>	1.1 <sup>A</sup>	1.1 <sup>A</sup>	903.58 <sup>A</sup>	903.58 <sup>A</sup>	903.58 <sup>A</sup>	29.27 <sup>A</sup>	29.27 <sup>A</sup>	29.27 <sup>A</sup>	30.9 <sup>A</sup>	30.9 <sup>A</sup>	30.9 <sup>A</sup>

**Note(s):** Refer to survey overview

**Table 7-1**  
**Historical estimates of employment, for all employees, industrial aggregate including unclassified — Canada**

	Jan.	Feb.	Mar.	Apr.	May	June	July	Aug.	Sept.	Oct.	Nov.	Dec.	Average
in thousands													
1991	11,174.1	11,090.3	10,990.6	11,017.8	11,294.9	11,320.3	11,164.3	11,119.8	11,177.6	11,136.1	11,035.2	10,716.7	11,103.2
1992	10,539.8	10,539.9	10,610.5	10,672.1	10,946.1	11,068.8	10,891.5	10,840.8	10,927.8	10,897.9	10,842.2	10,597.8	10,781.3
1993	10,508.7	10,541.6	10,660.8	10,696.4	10,960.4	11,118.6	10,892.4	10,917.4	11,002.5	10,988.0	10,857.1	10,587.3	10,810.9
1994	10,476.8	10,534.7	10,656.4	10,809.3	11,078.1	11,277.5	11,132.6	11,161.8	11,233.5	11,213.7	11,140.5	10,970.0	10,973.7
1995	10,827.2	10,782.0	10,877.5	11,049.5	11,293.0	11,557.9	11,320.4	11,375.1	11,500.5	11,467.2	11,331.8	11,122.8	11,208.7
1996	11,020.0	11,028.0	11,031.0	11,212.8	11,415.0	11,590.6	11,319.6	11,358.6	11,419.2	11,449.1	11,411.6	11,254.4	11,292.5
1997	11,122.3	11,206.8	11,296.1	11,465.6	11,707.9	11,945.5	11,767.0	11,801.0	11,878.1	11,802.5	11,813.6	11,692.9	11,624.9
1998	11,587.1	11,632.1	11,666.1	11,792.7	11,988.4	12,154.2	11,957.2	11,949.6	12,041.4	12,073.1	11,969.9	11,813.5	11,885.4
1999	11,677.5	11,745.0	11,813.2	11,938.8	12,149.8	12,304.6	12,140.2	12,079.0	12,212.1	12,275.1	12,219.0	12,115.5	12,055.8
2000	11,996.2	12,058.5	12,148.2	12,302.7	12,541.5	12,727.0	12,521.9	12,522.4	12,692.6	12,732.6	12,697.8	12,589.2	12,460.9
2001	12,476.2	12,688.4	12,672.5	12,756.1	13,101.1	13,314.5	12,996.3	12,875.0	12,979.2	13,016.3	12,931.8	12,969.9	12,898.1
2002	12,553.8	12,735.2	12,749.9	12,855.0	13,204.6	13,476.6	13,252.1	13,189.7	13,328.5	13,346.1	13,283.4	13,327.6	13,108.5
2003	12,954.9	13,031.7	13,142.2	13,221.1	13,521.5	13,793.6	13,505.8	13,332.4	13,494.0	13,566.0	13,486.6	13,546.4	13,383.0
2004	13,179.7	13,183.0	13,274.5	13,434.2	13,721.0	14,000.3	13,774.9	13,512.8	13,791.9	13,799.6	13,732.8	13,863.8	13,605.7
2005	13,423.6	13,506.7	13,546.0	13,707.1	13,959.8	14,272.1	13,996.8	13,832.1	14,091.9	14,093.0	14,079.7	14,170.8	13,890.0
2006	13,806.0	13,900.1	13,950.7	14,072.6	14,376.7	14,660.6	14,331.4	14,160.4	14,437.4	14,396.6	14,487.2	14,551.1	14,260.9
2007	14,177.5	14,229.1	14,247.5	14,371.0	14,659.4	14,924.3	14,639.2	14,498.0	14,728.5	14,808.7	14,766.1	14,796.1	14,570.4
2008	14,477.6	14,524.8	14,570.8	14,681.2	14,974.6	15,212.6	14,935.2	14,778.3	15,024.5	15,073.8	14,939.7	14,946.9	14,845.0
2009	14,431.9 <sup>A</sup>	14,418.1 <sup>A</sup>	14,368.2 <sup>A</sup>	14,426.9 <sup>A</sup>	14,657.4 <sup>A</sup>	14,853.2 <sup>A</sup>	14,627.7 <sup>A</sup>	14,355.3 <sup>A</sup>	14,666.1 <sup>A</sup>	14,729.5 <sup>A</sup>	14,650.7 <sup>A</sup>	14,724.2 <sup>A</sup>	14,575.8 <sup>A</sup>
2010	14,269.9 <sup>A</sup>	14,318.9 <sup>A</sup>	14,368.0 <sup>A</sup>	14,506.6 <sup>A</sup>	14,738.4 <sup>A</sup>	15,000.3 <sup>A</sup>	14,816.9 <sup>A</sup>	14,593.0 <sup>A</sup>	14,917.8 <sup>A</sup>	14,962.4 <sup>A</sup>	14,902.2 <sup>A</sup>	15,020.9 <sup>A</sup>	14,701.4 <sup>A</sup>
2011	14,534.8 <sup>A</sup>	..	..	..	..	..	..	..	..	..	..	..	..

**Table 7-2**  
**Historical estimates of employment, for all employees, industrial aggregate including unclassified — Newfoundland and Labrador**

	Jan.	Feb.	Mar.	Apr.	May	June	July	Aug.	Sept.	Oct.	Nov.	Dec.	Average
in thousands													
1991	154.9	150.8	151.5	152.6	161.6	168.3	176.8	173.0	167.4	166.2	162.5	153.3	161.6
1992	149.8	149.1	146.9	151.1	157.6	167.2	171.7	167.6	164.4	161.1	158.2	148.7	157.8
1993	146.0	144.7	144.2	145.3	152.0	168.3	171.6	169.4	167.8	164.5	160.0	155.3	157.4
1994	151.2	152.8	149.0	153.9	151.9	174.1	177.9	178.8	175.6	171.1	161.2	154.3	162.6
1995	154.1	154.8	154.4	153.8	162.6	174.2	177.5	174.0	173.3	169.5	164.1	158.6	164.2
1996	153.9	156.0	157.3	158.2	163.3	170.0	177.5	174.7	168.1	164.8	159.8	152.6	163.0
1997	147.3	144.6	145.9	147.7	153.5	166.4	175.5	177.8	171.4	166.2	160.2	153.4	159.2
1998	150.4	150.4	150.8	153.0	161.3	171.0	179.5	176.4	170.5	168.1	163.6	157.2	162.7
1999	153.6	153.5	150.1	156.6	163.0	170.4	177.4	174.0	173.8	171.4	166.9	160.2	164.2
2000	153.1	154.7	156.1	158.5	166.7	176.6	179.1	176.8	176.2	174.0	170.8	162.5	167.1
2001	161.8	164.5	164.3	166.7	177.4	188.3	193.3	192.0	187.8	185.2	183.4	176.5	178.4
2002	169.4	172.6	173.4	176.0	179.9	190.3	195.2	192.9	186.6	185.4	182.5	175.6	181.7
2003	167.9	167.9	169.0	170.2	182.1	190.8	194.0	191.9	187.2	186.7	178.0	178.3	180.3
2004	169.1	168.1	169.3	170.4	179.1	190.8	193.4	188.4	186.5	183.2	181.1	179.9	179.9
2005	167.2	167.9	168.4	170.8	175.9	189.7	192.2	184.9	182.3	177.5	174.2	172.2	176.9
2006	165.1	166.2	167.0	171.2	184.5	193.8	196.9	190.7	188.2	183.7	182.5	179.6	180.8
2007	169.3	170.4	170.9	173.7	188.2	199.3	201.0	199.0	195.1	191.0	187.7	186.1	186.0
2008	177.9	178.7	176.9	180.4	194.7	203.9	207.8	205.7	199.8	197.2	194.0	190.6	192.3
2009	180.6 <sup>A</sup>	181.7 <sup>A</sup>	183.2 <sup>A</sup>	185.4 <sup>A</sup>	195.6 <sup>A</sup>	201.0 <sup>A</sup>	204.0 <sup>A</sup>	202.4 <sup>A</sup>	199.7 <sup>A</sup>	198.1 <sup>A</sup>	195.6 <sup>A</sup>	191.9 <sup>A</sup>	193.3 <sup>A</sup>
2010	184.5 <sup>A</sup>	184.6 <sup>A</sup>	185.8 <sup>A</sup>	189.0 <sup>A</sup>	200.4 <sup>A</sup>	209.6 <sup>A</sup>	212.3 <sup>A</sup>	208.3 <sup>A</sup>	205.3 <sup>A</sup>	203.5 <sup>A</sup>	203.1 <sup>A</sup>	201.3 <sup>A</sup>	199.0 <sup>A</sup>
2011	190.5 <sup>A</sup>	..	..	..	..	..	..	..	..	..	..	..	..

Table 7-3

Historical estimates of employment, for all employees, industrial aggregate including unclassified — Prince Edward Island

	Jan.	Feb.	Mar.	Apr.	May	June	July	Aug.	Sept.	Oct.	Nov.	Dec.	Average
	in thousands												
1991	39.9	38.7	38.6	39.5	42.9	45.1	45.2	45.8	43.6	43.0	42.2	41.2	42.1
1992	38.3	37.6	38.7	39.0	42.8	44.2	46.0	46.7	45.7	43.4	42.5	40.8	42.1
1993	40.3	40.2	39.8	40.6	44.6	46.1	47.3	47.8	45.3	43.8	42.8	41.6	43.4
1994	40.7	39.7	39.3	41.1	46.5	46.9	47.9	48.4	46.3	44.6	41.2	39.6	43.5
1995	40.0	40.1	40.3	41.3	46.2	50.1	50.4	51.5	52.5	50.4	49.1	45.3	46.4
1996	45.1	45.5	46.6	48.4	50.9	53.3	54.2	53.6	50.4	49.3	48.2	46.2	49.3
1997	42.8	43.2	43.5	44.4	46.8	51.2	51.9	53.6	50.4	49.1	48.3	45.5	47.6
1998	47.0	47.0	46.6	47.1	48.6	52.0	52.7	51.9	51.3	50.3	47.4	46.7	49.0
1999	46.6	47.1	46.1	48.1	52.4	54.9	54.9	55.3	55.0	53.7	52.3	50.5	51.4
2000	49.2	48.4	48.7	50.2	53.7	55.9	56.3	56.6	56.7	55.3	54.0	52.2	53.1
2001	50.7	51.2	52.7	51.4	58.4	63.5	61.3	62.2	61.6	58.7	56.2	54.3	56.8
2002	51.8	51.2	51.2	52.2	59.1	61.9	61.3	62.3	61.9	59.8	57.3	55.1	57.1
2003	52.1	51.5	52.0	53.7	60.5	65.4	64.0	64.0	63.4	61.0	57.6	55.3	58.4
2004	54.1	53.6	54.4	55.1	62.6	66.5	67.2	65.3	64.6	61.7	59.3	59.1	60.3
2005	55.7	55.5	55.6	57.3	61.7	67.0	66.1	65.5	66.0	63.4	60.2	60.6	61.2
2006	53.7	56.0	56.1	57.9	62.4	66.3	63.9	63.4	64.6	61.5	59.6	58.5	60.3
2007	56.5	57.0	57.1	57.6	62.4	66.5	65.2	65.0	65.1	63.1	60.9	59.4	61.3
2008	57.0	56.9	56.9	57.4	62.7	66.7	64.7	64.3	64.7	63.7	61.1	59.6	61.3
2009	57.2 <sup>A</sup>	56.7 <sup>A</sup>	57.3 <sup>A</sup>	58.4 <sup>A</sup>	64.8 <sup>A</sup>	69.0 <sup>A</sup>	66.9 <sup>A</sup>	67.6 <sup>A</sup>	67.4 <sup>A</sup>	65.1 <sup>A</sup>	62.6 <sup>A</sup>	61.8 <sup>A</sup>	62.9 <sup>A</sup>
2010	58.2 <sup>A</sup>	58.0 <sup>A</sup>	58.9 <sup>A</sup>	60.0 <sup>A</sup>	66.9 <sup>A</sup>	70.4 <sup>A</sup>	69.8 <sup>A</sup>	68.7 <sup>A</sup>	68.5 <sup>A</sup>	65.8 <sup>A</sup>	63.3 <sup>A</sup>	62.7 <sup>A</sup>	64.3 <sup>A</sup>
2011	59.7 <sup>A</sup>	..	..	..	..	..	..	..	..	..	..	..	..

Table 7-4

Historical estimates of employment, for all employees, industrial aggregate including unclassified — Nova Scotia

	Jan.	Feb.	Mar.	Apr.	May	June	July	Aug.	Sept.	Oct.	Nov.	Dec.	Average
	in thousands												
1991	314.6	313.3	305.1	307.2	316.6	320.4	319.1	317.3	317.6	313.6	310.5	299.0	312.9
1992	293.3	296.6	299.4	301.1	310.8	317.2	315.2	309.2	314.2	309.9	304.7	298.4	305.8
1993	301.4	304.1	303.6	300.7	309.1	315.7	312.5	312.4	313.9	312.8	309.0	296.9	307.7
1994	291.3	288.8	297.6	305.8	315.8	325.8	327.7	324.2	326.9	320.2	317.6	310.8	312.7
1995	307.1	305.8	309.0	313.9	326.8	336.4	330.4	328.5	331.5	325.9	318.0	307.6	320.1
1996	307.4	308.4	312.6	315.5	329.6	330.1	331.6	334.1	331.5	329.6	327.1	318.8	323.0
1997	313.6	316.6	317.6	321.8	335.2	346.4	346.8	345.7	343.5	344.1	336.1	327.7	332.9
1998	327.8	326.6	325.2	329.1	339.9	346.3	345.1	344.6	343.3	344.0	334.6	327.8	336.2
1999	326.6	327.6	328.4	333.4	343.8	346.5	347.8	343.7	346.3	346.4	342.1	338.8	339.3
2000	334.7	335.5	336.5	341.2	351.6	354.4	352.3	349.7	359.4	357.4	354.0	349.6	348.0
2001	356.4	356.9	359.6	362.7	376.8	384.7	375.8	373.8	374.2	368.0	363.8	362.5	367.9
2002	350.3	353.5	351.8	354.9	370.3	383.4	382.8	387.3	383.7	384.0	378.7	376.0	371.4
2003	366.2	362.2	365.1	369.0	381.2	395.5	398.0	390.8	389.6	389.7	383.8	384.7	381.3
2004	373.6	370.1	372.9	378.2	390.6	400.2	398.0	393.0	392.2	389.4	384.0	387.3	385.8
2005	370.2	374.0	376.9	382.7	394.0	407.6	404.5	398.1	397.5	400.2	396.9	398.2	391.7
2006	386.8	384.4	384.0	387.5	399.2	406.9	407.1	399.9	402.1	400.4	397.5	397.8	396.1
2007	379.3	382.8	380.6	385.7	394.7	403.5	404.2	400.5	402.4	402.7	399.6	399.9	394.6
2008	390.4	389.7	390.1	391.2	406.1	413.7	412.8	406.6	407.6	408.7	402.7	400.6	401.7
2009	386.8 <sup>A</sup>	387.6 <sup>A</sup>	386.3 <sup>A</sup>	390.2 <sup>A</sup>	400.9 <sup>A</sup>	408.9 <sup>A</sup>	407.2 <sup>A</sup>	402.0 <sup>A</sup>	404.9 <sup>A</sup>	405.1 <sup>A</sup>	399.6 <sup>A</sup>	402.7 <sup>A</sup>	398.5 <sup>A</sup>
2010	390.1 <sup>A</sup>	391.8 <sup>A</sup>	392.8 <sup>A</sup>	393.7 <sup>A</sup>	403.1 <sup>A</sup>	413.9 <sup>A</sup>	414.7 <sup>A</sup>	408.4 <sup>A</sup>	414.5 <sup>A</sup>	412.8 <sup>A</sup>	407.9 <sup>A</sup>	413.5 <sup>A</sup>	404.8 <sup>A</sup>
2011	396.1 <sup>A</sup>	..	..	..	..	..	..	..	..	..	..	..	..



**Table 7-5**  
**Historical estimates of employment, for all employees, industrial aggregate including unclassified — New Brunswick**

	Jan.	Feb.	Mar.	Apr.	May	June	July	Aug.	Sept.	Oct.	Nov.	Dec.	Average
in thousands													
1991	249.0	247.6	245.3	248.5	267.8	273.8	273.0	274.4	271.9	269.3	262.1	250.3	261.1
1992	238.6	239.1	239.9	240.4	260.2	268.1	266.0	270.6	267.6	257.9	252.3	241.6	253.5
1993	239.0	238.3	242.0	241.9	262.3	273.3	268.6	269.5	268.5	262.3	256.4	245.3	255.6
1994	241.1	239.8	242.8	244.7	264.6	273.8	273.4	275.1	271.0	263.2	254.3	244.3	257.3
1995	241.0	240.5	245.7	245.0	262.2	280.0	280.2	280.8	281.2	273.0	267.1	251.3	262.3
1996	246.3	249.4	248.3	252.6	272.7	286.6	281.1	285.1	279.3	274.3	265.0	253.5	266.2
1997	245.1	247.1	248.8	251.7	267.8	287.7	287.9	292.7	288.4	283.6	274.5	264.1	270.0
1998	261.4	259.8	261.1	262.0	275.3	290.1	288.3	285.1	285.8	277.2	271.4	262.8	273.4
1999	259.0	263.1	265.7	266.0	279.9	290.4	291.7	286.9	290.5	285.5	279.7	270.6	277.4
2000	265.3	266.0	267.6	269.6	283.4	295.7	295.5	293.7	298.0	291.5	289.0	281.2	283.0
2001	281.3	283.2	282.0	284.6	297.6	311.6	306.4	308.1	305.5	304.2	294.6	286.1	295.2
2002	276.3	277.9	276.0	281.9	297.3	310.8	312.6	314.0	311.6	304.2	299.7	296.7	296.6
2003	287.2	289.6	288.8	291.8	307.1	319.8	322.2	318.6	318.1	315.7	306.4	302.2	305.6
2004	291.0	289.0	290.0	293.2	310.5	320.9	321.2	315.4	312.8	310.9	304.4	301.7	305.1
2005	285.3	287.3	287.9	292.0	307.7	318.6	317.5	317.4	320.2	313.0	311.0	310.7	305.7
2006	294.7	297.0	295.8	298.0	313.1	324.0	319.2	320.7	318.6	313.3	311.7	308.4	309.5
2007	296.3	296.1	296.4	298.3	312.9	321.7	320.0	323.5	323.9	317.1	314.3	307.4	310.7
2008	298.9	299.8	299.9	302.0	317.7	330.1	328.3	325.8	324.7	322.3	315.3	310.8	314.6
2009	298.5 <sup>A</sup>	299.6 <sup>A</sup>	296.6 <sup>A</sup>	300.9 <sup>A</sup>	312.2 <sup>A</sup>	325.2 <sup>A</sup>	326.1 <sup>A</sup>	321.5 <sup>A</sup>	322.9 <sup>A</sup>	319.8 <sup>A</sup>	315.2 <sup>A</sup>	314.8 <sup>A</sup>	312.8 <sup>A</sup>
2010	300.7 <sup>A</sup>	302.3 <sup>A</sup>	302.9 <sup>A</sup>	308.9 <sup>A</sup>	323.7 <sup>A</sup>	333.2 <sup>A</sup>	339.6 <sup>A</sup>	333.9 <sup>A</sup>	332.4 <sup>A</sup>	328.8 <sup>A</sup>	320.5 <sup>A</sup>	321.0 <sup>A</sup>	320.6 <sup>A</sup>
2011	306.3 <sup>A</sup>	..	..	..	..	..	..	..	..	..	..	..	..

**Table 7-6**  
**Historical estimates of employment, for all employees, industrial aggregate including unclassified — Quebec**

	Jan.	Feb.	Mar.	Apr.	May	June	July	Aug.	Sept.	Oct.	Nov.	Dec.	Average
in thousands													
1991	2,792.0	2,759.7	2,756.7	2,789.6	2,879.8	2,889.1	2,823.6	2,786.5	2,798.4	2,757.7	2,739.1	2,633.6	2,783.8
1992	2,594.7	2,600.2	2,627.1	2,649.6	2,730.8	2,758.6	2,690.9	2,690.5	2,704.3	2,700.4	2,653.2	2,574.4	2,664.6
1993	2,579.2	2,582.8	2,601.7	2,604.5	2,706.5	2,769.5	2,677.4	2,696.5	2,707.6	2,697.0	2,658.7	2,576.8	2,654.8
1994	2,554.1	2,540.8	2,607.6	2,634.6	2,721.8	2,766.1	2,698.4	2,724.0	2,736.0	2,726.6	2,703.3	2,629.4	2,670.2
1995	2,607.9	2,611.4	2,648.8	2,695.3	2,770.6	2,828.0	2,723.1	2,749.7	2,763.1	2,771.3	2,735.3	2,647.7	2,712.7
1996	2,638.7	2,659.3	2,672.2	2,714.3	2,758.8	2,825.8	2,707.4	2,709.7	2,725.2	2,739.4	2,735.8	2,680.0	2,713.9
1997	2,648.8	2,682.4	2,703.8	2,748.1	2,833.4	2,891.2	2,818.2	2,820.1	2,834.4	2,860.5	2,826.2	2,780.1	2,787.3
1998	2,724.8	2,764.8	2,784.6	2,825.8	2,884.8	2,916.7	2,858.3	2,853.3	2,870.1	2,883.9	2,858.1	2,809.4	2,836.2
1999	2,775.1	2,809.9	2,821.8	2,852.7	2,912.5	2,945.1	2,886.8	2,868.8	2,896.4	2,920.4	2,895.2	2,866.0	2,870.9
2000	2,828.4	2,863.9	2,889.2	2,940.3	3,008.6	3,050.6	2,977.3	2,974.8	3,004.9	3,014.9	3,008.5	2,972.1	2,961.1
2001	2,958.9	3,019.9	2,997.0	3,025.7	3,103.1	3,154.5	3,092.2	3,054.1	3,085.0	3,092.4	3,065.9	3,053.7	3,058.5
2002	2,926.8	2,993.1	3,007.2	3,048.2	3,131.8	3,217.6	3,156.7	3,128.8	3,163.5	3,176.4	3,159.5	3,138.9	3,104.0
2003	3,037.5	3,096.3	3,117.3	3,137.5	3,208.2	3,296.8	3,213.3	3,149.8	3,193.2	3,206.5	3,186.4	3,174.3	3,168.1
2004	3,096.9	3,104.9	3,116.3	3,158.0	3,247.2	3,314.7	3,278.2	3,185.2	3,253.5	3,248.4	3,213.8	3,219.2	3,203.0
2005	3,121.8	3,150.7	3,176.6	3,211.6	3,262.1	3,339.7	3,286.1	3,227.3	3,283.0	3,291.4	3,279.6	3,269.6	3,241.6
2006	3,178.0	3,217.9	3,238.0	3,273.5	3,328.1	3,412.1	3,343.7	3,288.9	3,343.9	3,341.0	3,337.9	3,335.9	3,303.3
2007	3,249.4	3,270.2	3,283.8	3,308.3	3,387.0	3,458.9	3,398.2	3,344.8	3,394.5	3,404.0	3,390.2	3,364.3	3,354.5
2008	3,289.6	3,307.8	3,314.7	3,355.6	3,429.3	3,492.2	3,433.0	3,375.0	3,437.7	3,444.3	3,418.3	3,393.8	3,390.9
2009	3,271.1 <sup>A</sup>	3,288.7 <sup>A</sup>	3,290.0 <sup>A</sup>	3,317.6 <sup>A</sup>	3,374.1 <sup>A</sup>	3,447.0 <sup>A</sup>	3,403.8 <sup>A</sup>	3,322.4 <sup>A</sup>	3,391.8 <sup>A</sup>	3,416.4 <sup>A</sup>	3,393.6 <sup>A</sup>	3,379.8 <sup>A</sup>	3,358.0 <sup>A</sup>
2010	3,268.3 <sup>A</sup>	3,280.4 <sup>A</sup>	3,298.6 <sup>A</sup>	3,349.7 <sup>A</sup>	3,407.8 <sup>A</sup>	3,478.8 <sup>A</sup>	3,428.4 <sup>A</sup>	3,361.4 <sup>A</sup>	3,439.5 <sup>A</sup>	3,442.3 <sup>A</sup>	3,423.5 <sup>A</sup>	3,423.6 <sup>A</sup>	3,383.5 <sup>A</sup>
2011	3,308.2 <sup>A</sup>	..	..	..	..	..	..	..	..	..	..	..	..

**Table 7-7**  
**Historical estimates of employment, for all employees, industrial aggregate including unclassified — Ontario**

	Jan.	Feb.	Mar.	Apr.	May	June	July	Aug.	Sept.	Oct.	Nov.	Dec.	Average
	in thousands												
1991	4,493.5	4,469.2	4,387.5	4,383.3	4,475.2	4,439.4	4,381.3	4,399.3	4,392.2	4,399.8	4,360.3	4,288.2	4,405.8
1992	4,226.0	4,219.5	4,217.0	4,222.6	4,295.7	4,352.7	4,293.9	4,265.0	4,270.8	4,267.4	4,297.0	4,215.6	4,261.9
1993	4,165.4	4,174.4	4,241.1	4,266.3	4,329.2	4,340.4	4,251.4	4,246.1	4,278.3	4,289.8	4,240.3	4,162.4	4,248.8
1994	4,097.8	4,148.9	4,166.9	4,233.9	4,310.4	4,361.3	4,314.9	4,317.1	4,365.7	4,366.5	4,367.7	4,330.4	4,281.8
1995	4,264.9	4,251.3	4,241.5	4,321.9	4,370.6	4,465.0	4,402.2	4,433.6	4,486.2	4,478.0	4,442.7	4,402.1	4,380.0
1996	4,354.4	4,332.3	4,293.2	4,401.2	4,449.4	4,493.3	4,384.1	4,411.6	4,444.9	4,460.0	4,463.8	4,424.6	4,409.4
1997	4,392.4	4,394.4	4,419.1	4,497.9	4,575.1	4,633.3	4,571.7	4,571.9	4,607.5	4,503.3	4,618.7	4,597.1	4,531.9
1998	4,574.3	4,584.4	4,582.9	4,641.1	4,697.5	4,738.0	4,654.1	4,665.5	4,705.3	4,721.1	4,729.6	4,681.4	4,664.6
1999	4,625.2	4,643.8	4,668.4	4,717.5	4,787.1	4,839.0	4,768.1	4,754.7	4,804.5	4,825.3	4,833.7	4,789.5	4,754.7
2000	4,761.0	4,776.9	4,801.0	4,849.5	4,913.2	4,965.0	4,895.8	4,898.0	4,964.0	4,989.6	4,983.6	4,959.0	4,896.4
2001	4,892.1	4,977.6	4,969.6	5,000.0	5,129.1	5,189.3	5,039.7	5,009.5	5,032.9	5,068.3	5,051.4	5,095.3	5,037.9
2002	4,949.7	5,006.3	5,000.6	5,040.0	5,188.5	5,267.8	5,177.6	5,158.0	5,204.6	5,207.2	5,203.3	5,252.6	5,138.0
2003	5,122.2	5,120.6	5,158.0	5,187.1	5,303.8	5,371.3	5,256.0	5,210.4	5,257.6	5,298.4	5,295.4	5,325.3	5,242.2
2004	5,186.2	5,181.0	5,216.5	5,279.2	5,366.9	5,457.1	5,354.7	5,260.5	5,368.6	5,392.1	5,392.5	5,451.8	5,325.6
2005	5,296.1	5,303.2	5,287.1	5,354.9	5,440.3	5,538.9	5,424.9	5,380.7	5,485.9	5,493.4	5,508.6	5,546.8	5,421.7
2006	5,412.5	5,411.7	5,428.2	5,473.0	5,578.7	5,656.6	5,526.2	5,463.1	5,576.6	5,562.7	5,617.1	5,648.0	5,529.5
2007	5,507.4	5,504.4	5,498.4	5,562.4	5,655.6	5,727.3	5,607.1	5,560.6	5,654.4	5,709.7	5,701.0	5,726.0	5,617.9
2008	5,613.7	5,614.6	5,624.1	5,669.7	5,771.3	5,835.6	5,714.6	5,659.0	5,755.4	5,786.7	5,737.9	5,751.3	5,711.2
2009	5,568.6 <sup>A</sup>	5,530.5 <sup>A</sup>	5,510.7 <sup>A</sup>	5,538.1 <sup>A</sup>	5,605.8 <sup>A</sup>	5,644.8 <sup>A</sup>	5,560.9 <sup>A</sup>	5,473.7 <sup>A</sup>	5,600.4 <sup>A</sup>	5,644.8 <sup>A</sup>	5,627.1 <sup>A</sup>	5,668.8 <sup>A</sup>	5,581.2 <sup>A</sup>
2010	5,502.2 <sup>A</sup>	5,496.4 <sup>A</sup>	5,518.1 <sup>A</sup>	5,578.8 <sup>A</sup>	5,651.8 <sup>A</sup>	5,727.7 <sup>A</sup>	5,657.0 <sup>A</sup>	5,580.8 <sup>A</sup>	5,710.6 <sup>A</sup>	5,737.9 <sup>A</sup>	5,736.8 <sup>A</sup>	5,786.1 <sup>A</sup>	5,640.4 <sup>A</sup>
2011	5,610.0 <sup>A</sup>	..	..	..	..	..	..	..	..	..	..	..	..

**Table 7-8**  
**Historical estimates of employment, for all employees, industrial aggregate including unclassified — Manitoba**

	Jan.	Feb.	Mar.	Apr.	May	June	July	Aug.	Sept.	Oct.	Nov.	Dec.	Average
	in thousands												
1991	405.6	404.5	401.7	402.8	405.3	402.6	391.7	389.0	402.7	405.5	403.3	393.2	400.7
1992	384.2	387.8	394.5	395.4	404.8	406.2	399.6	396.3	412.7	410.9	406.5	397.9	399.7
1993	396.7	398.8	394.8	394.5	403.9	408.8	395.9	392.2	401.2	399.3	399.0	388.8	397.8
1994	389.3	394.3	400.7	407.8	412.7	419.8	407.8	410.2	414.7	418.3	414.3	409.0	408.2
1995	410.4	408.5	409.7	418.3	426.0	429.9	418.2	421.2	430.6	431.1	429.2	420.6	421.1
1996	419.3	418.7	421.5	424.7	429.2	435.5	423.0	424.7	427.2	433.1	431.6	424.4	426.1
1997	421.2	420.3	422.6	426.5	435.5	440.7	428.6	429.8	435.3	441.0	436.0	431.2	430.7
1998	432.3	430.0	431.8	434.8	443.1	450.7	439.1	438.9	448.4	451.2	448.7	444.3	441.1
1999	444.3	447.5	451.1	456.0	461.4	465.9	457.4	453.0	462.2	468.1	467.1	465.6	458.3
2000	459.6	461.7	465.6	470.6	479.4	485.0	474.2	473.6	483.8	491.2	490.8	490.7	477.2
2001	484.6	491.2	489.3	489.8	505.3	513.2	492.7	487.3	496.0	504.3	504.0	504.3	496.8
2002	490.4	497.0	503.3	499.8	512.9	524.4	503.2	498.8	510.0	516.3	516.5	520.3	507.7
2003	503.1	503.4	506.1	511.5	521.3	532.2	515.3	506.2	520.2	524.2	518.5	518.5	515.0
2004	508.4	504.8	508.9	510.2	519.5	532.3	517.9	505.8	520.6	522.4	518.3	525.9	516.2
2005	507.3	510.9	508.4	515.1	526.0	536.9	516.2	508.6	526.9	530.3	524.5	529.5	520.0
2006	518.8	518.6	521.1	527.1	539.6	547.4	527.9	518.3	538.3	535.3	539.2	543.4	531.3
2007	531.2	527.8	533.0	540.1	549.8	559.7	544.2	539.1	552.1	553.3	554.0	553.8	544.8
2008	544.2	547.2	549.8	556.3	565.6	573.3	559.5	549.5	567.1	570.8	565.8	567.6	559.7
2009	552.9 <sup>A</sup>	550.6 <sup>A</sup>	551.4 <sup>A</sup>	554.0 <sup>A</sup>	567.5 <sup>A</sup>	575.7 <sup>A</sup>	560.0 <sup>A</sup>	542.4 <sup>A</sup>	559.5 <sup>A</sup>	560.1 <sup>A</sup>	558.2 <sup>A</sup>	563.4 <sup>A</sup>	558.0 <sup>A</sup>
2010	543.3 <sup>A</sup>	543.7 <sup>A</sup>	547.2 <sup>A</sup>	552.8 <sup>A</sup>	563.8 <sup>A</sup>	571.2 <sup>A</sup>	557.5 <sup>A</sup>	544.2 <sup>A</sup>	561.0 <sup>A</sup>	567.1 <sup>A</sup>	564.7 <sup>A</sup>	567.0 <sup>A</sup>	557.0 <sup>A</sup>
2011	553.9 <sup>A</sup>	..	..	..	..	..	..	..	..	..	..	..	..

Table 7-9

## Historical estimates of employment, for all employees, industrial aggregate including unclassified — Saskatchewan

	Jan.	Feb.	Mar.	Apr.	May	June	July	Aug.	Sept.	Oct.	Nov.	Dec.	Average
in thousands													
1991	321.4	319.3	319.1	317.3	326.2	328.8	318.2	316.7	326.9	331.4	327.8	319.1	322.7
1992	312.8	311.9	318.2	320.0	332.1	335.0	323.6	321.4	329.7	327.3	324.0	314.5	322.5
1993	313.9	313.9	318.0	317.7	328.2	331.7	319.7	318.7	327.1	332.0	328.6	320.8	322.5
1994	317.5	320.8	311.7	318.7	327.7	336.5	322.2	321.4	329.3	334.0	331.5	326.7	324.8
1995	322.1	319.1	322.0	324.8	335.9	344.0	332.3	330.1	339.4	340.6	336.6	329.7	331.4
1996	327.9	328.8	330.9	330.2	340.0	347.5	332.3	332.2	337.5	343.4	340.3	334.5	335.5
1997	330.4	333.8	336.6	340.7	347.3	354.4	343.9	346.6	356.5	357.1	357.1	349.8	346.2
1998	345.8	347.1	348.4	346.9	352.1	359.6	347.6	352.5	361.7	359.7	356.8	348.4	352.2
1999	344.6	347.1	350.4	354.3	358.0	363.7	352.9	351.6	362.8	363.3	363.7	360.4	356.1
2000	356.1	359.1	357.8	361.7	368.2	375.5	363.6	366.1	374.6	370.8	369.8	364.9	365.7
2001	362.1	364.5	364.4	366.6	378.1	384.9	369.7	368.0	377.5	378.0	374.4	376.3	372.0
2002	363.8	366.0	366.0	367.4	377.8	385.4	372.4	373.4	379.0	380.7	378.9	375.3	373.8
2003	363.7	367.0	370.3	377.5	387.7	395.1	383.2	381.3	389.5	392.0	387.5	392.4	382.3
2004	378.3	375.4	379.8	386.1	393.7	404.0	393.0	388.8	400.2	401.2	396.2	399.7	391.4
2005	383.5	387.7	389.4	394.6	404.6	415.7	401.2	399.0	408.3	407.1	405.7	411.8	400.7
2006	400.5	410.2	403.1	406.3	418.2	425.5	408.7	405.5	416.1	413.3	420.7	419.3	412.3
2007	410.6	410.3	410.1	414.4	424.4	431.4	418.4	418.1	428.0	433.0	428.3	433.4	421.7
2008	422.9	423.7	425.6	429.6	438.6	444.6	429.4	426.7	438.7	441.3	439.6	445.1	433.8
2009	430.5 <sup>A</sup>	432.7 <sup>A</sup>	433.0 <sup>A</sup>	436.8 <sup>A</sup>	445.8 <sup>A</sup>	451.1 <sup>A</sup>	434.9 <sup>A</sup>	427.5 <sup>A</sup>	441.4 <sup>A</sup>	444.1 <sup>A</sup>	443.6 <sup>A</sup>	443.1 <sup>A</sup>	438.7 <sup>A</sup>
2010	427.1 <sup>A</sup>	430.5 <sup>A</sup>	432.4 <sup>A</sup>	435.8 <sup>A</sup>	444.2 <sup>A</sup>	450.8 <sup>A</sup>	437.0 <sup>A</sup>	432.3 <sup>A</sup>	447.5 <sup>A</sup>	448.9 <sup>A</sup>	447.3 <sup>A</sup>	453.3 <sup>A</sup>	440.6 <sup>A</sup>
2011	439.2 <sup>A</sup>	..	..	..	..	..	..	..	..	..	..	..	..

Table 7-10

## Historical estimates of employment, for all employees, industrial aggregate including unclassified — Alberta

	Jan.	Feb.	Mar.	Apr.	May	June	July	Aug.	Sept.	Oct.	Nov.	Dec.	Average
in thousands													
1991	1,110.7	1,088.5	1,078.1	1,063.3	1,075.7	1,087.9	1,097.0	1,080.9	1,084.2	1,075.0	1,062.0	1,025.6	1,077.4
1992	1,015.2	1,009.3	1,013.9	1,027.2	1,054.4	1,066.4	1,057.6	1,051.5	1,064.9	1,053.0	1,053.4	1,030.0	1,041.4
1993	1,012.2	1,021.3	1,026.6	1,026.3	1,048.9	1,059.0	1,040.3	1,048.7	1,058.5	1,047.8	1,043.6	1,018.4	1,037.6
1994	1,031.1	1,043.7	1,064.0	1,072.5	1,094.9	1,104.8	1,094.4	1,089.7	1,098.8	1,096.3	1,090.1	1,080.6	1,080.1
1995	1,070.1	1,053.1	1,075.1	1,079.8	1,102.1	1,120.3	1,090.0	1,092.2	1,105.1	1,101.8	1,087.5	1,080.1	1,088.1
1996	1,073.4	1,072.6	1,081.5	1,087.3	1,112.7	1,133.1	1,117.1	1,109.4	1,117.9	1,124.2	1,128.3	1,127.5	1,107.1
1997	1,115.2	1,137.5	1,148.7	1,159.7	1,177.4	1,204.3	1,191.3	1,199.2	1,210.0	1,217.1	1,212.0	1,208.7	1,181.8
1998	1,199.2	1,205.6	1,213.1	1,217.1	1,229.6	1,247.3	1,228.3	1,215.0	1,223.7	1,234.5	1,220.7	1,212.4	1,220.5
1999	1,187.9	1,189.3	1,199.6	1,210.5	1,236.1	1,249.0	1,238.4	1,232.2	1,242.3	1,256.6	1,254.7	1,255.7	1,229.4
2000	1,244.2	1,246.0	1,252.8	1,263.0	1,297.9	1,315.4	1,300.9	1,305.7	1,319.4	1,331.3	1,329.2	1,321.7	1,294.0
2001	1,320.3	1,352.1	1,356.5	1,371.2	1,402.5	1,421.3	1,410.5	1,377.5	1,383.8	1,395.7	1,391.3	1,400.3	1,381.9
2002	1,371.3	1,390.6	1,389.7	1,398.2	1,422.2	1,449.5	1,432.0	1,426.4	1,436.1	1,445.8	1,435.7	1,455.6	1,421.1
2003	1,412.6	1,419.6	1,432.5	1,437.4	1,460.6	1,483.9	1,459.8	1,439.9	1,459.1	1,470.9	1,462.0	1,480.4	1,451.6
2004	1,440.7	1,448.7	1,465.9	1,476.1	1,506.1	1,530.2	1,507.8	1,491.8	1,516.4	1,517.7	1,519.1	1,551.6	1,497.7
2005	1,506.2	1,526.7	1,532.7	1,544.8	1,581.5	1,602.4	1,581.6	1,565.9	1,585.4	1,593.2	1,593.3	1,622.6	1,569.7
2006	1,589.2	1,616.8	1,621.8	1,634.0	1,670.1	1,706.6	1,669.5	1,649.4	1,679.9	1,679.8	1,698.3	1,732.4	1,662.3
2007	1,696.0	1,714.1	1,717.6	1,712.1	1,737.2	1,772.0	1,739.1	1,723.0	1,743.3	1,753.2	1,752.9	1,771.4	1,736.0
2008	1,732.3	1,743.0	1,757.1	1,758.9	1,776.8	1,810.2	1,786.9	1,776.6	1,800.3	1,810.3	1,800.2	1,815.4	1,780.7
2009	1,749.3 <sup>A</sup>	1,751.1 <sup>A</sup>	1,727.7 <sup>A</sup>	1,713.9 <sup>A</sup>	1,736.8 <sup>A</sup>	1,751.1 <sup>A</sup>	1,726.2 <sup>A</sup>	1,682.8 <sup>A</sup>	1,717.2 <sup>A</sup>	1,719.5 <sup>A</sup>	1,714.1 <sup>A</sup>	1,734.7 <sup>A</sup>	1,727.0 <sup>A</sup>
2010	1,695.6 <sup>A</sup>	1,707.2 <sup>A</sup>	1,709.1 <sup>A</sup>	1,710.5 <sup>A</sup>	1,733.7 <sup>A</sup>	1,765.1 <sup>A</sup>	1,749.9 <sup>A</sup>	1,725.0 <sup>A</sup>	1,759.3 <sup>A</sup>	1,775.1 <sup>A</sup>	1,767.9 <sup>A</sup>	1,799.3 <sup>A</sup>	1,741.5 <sup>A</sup>
2011	1,742.6 <sup>A</sup>	..	..	..	..	..	..	..	..	..	..	..	..

**Table 7-11**  
**Historical estimates of employment, for all employees, industrial aggregate including unclassified — British Columbia**

	Jan.	Feb.	Mar.	Apr.	May	June	July	Aug.	Sept.	Oct.	Nov.	Dec.	Average
	in thousands												
1991	1,261.3	1,267.2	1,274.2	1,283.1	1,311.4	1,331.4	1,304.7	1,303.5	1,338.8	1,341.7	1,333.1	1,281.8	1,302.7
1992	1,255.8	1,257.5	1,282.8	1,293.4	1,323.4	1,317.7	1,291.7	1,285.5	1,317.8	1,332.6	1,316.9	1,303.3	1,298.2
1993	1,282.9	1,291.0	1,315.6	1,325.7	1,340.9	1,369.6	1,371.5	1,379.6	1,398.2	1,403.8	1,385.0	1,348.4	1,351.0
1994	1,329.9	1,332.4	1,342.7	1,362.3	1,396.4	1,431.1	1,429.9	1,434.5	1,431.6	1,437.1	1,425.0	1,410.9	1,397.0
1995	1,375.6	1,363.5	1,396.2	1,420.4	1,452.8	1,491.8	1,477.2	1,475.2	1,499.7	1,489.0	1,466.4	1,445.2	1,446.1
1996	1,419.5	1,422.2	1,431.5	1,444.3	1,469.5	1,475.0	1,469.5	1,481.1	1,495.6	1,491.3	1,473.2	1,454.8	1,460.6
1997	1,428.7	1,448.9	1,471.9	1,488.9	1,496.5	1,528.0	1,509.4	1,521.1	1,539.6	1,539.9	1,505.0	1,496.4	1,497.9
1998	1,486.2	1,479.8	1,484.0	1,498.8	1,516.9	1,541.5	1,521.3	1,523.6	1,539.8	1,542.1	1,498.5	1,483.3	1,509.6
1999	1,474.9	1,476.2	1,490.9	1,503.1	1,514.2	1,537.5	1,521.1	1,515.6	1,535.5	1,541.9	1,521.7	1,517.2	1,512.5
2000	1,504.9	1,505.4	1,532.6	1,557.6	1,576.4	1,608.6	1,582.7	1,582.6	1,611.3	1,612.1	1,605.2	1,593.1	1,572.7
2001	1,562.8	1,580.4	1,590.0	1,590.6	1,625.0	1,652.3	1,604.7	1,592.2	1,624.0	1,613.8	1,597.8	1,612.5	1,603.8
2002	1,557.4	1,578.4	1,582.5	1,589.6	1,616.8	1,635.5	1,607.7	1,596.4	1,640.8	1,637.0	1,622.3	1,633.5	1,608.2
2003	1,596.0	1,606.1	1,635.2	1,637.1	1,658.6	1,690.4	1,648.4	1,627.4	1,664.6	1,670.2	1,661.8	1,685.7	1,648.5
2004	1,634.0	1,639.0	1,651.6	1,678.5	1,693.9	1,730.2	1,690.4	1,666.1	1,723.8	1,720.6	1,713.4	1,736.8	1,689.9
2005	1,681.9	1,693.0	1,711.9	1,732.7	1,754.7	1,801.2	1,752.7	1,729.7	1,781.5	1,771.6	1,774.8	1,797.8	1,748.6
2006	1,758.4	1,772.0	1,785.5	1,795.3	1,831.9	1,868.5	1,815.2	1,807.0	1,854.1	1,852.6	1,869.7	1,875.6	1,823.8
2007	1,831.2	1,844.6	1,847.6	1,866.4	1,893.9	1,928.4	1,886.4	1,867.9	1,914.3	1,926.5	1,923.5	1,941.2	1,889.3
2008	1,898.4	1,909.7	1,921.8	1,926.6	1,956.7	1,985.3	1,939.1	1,930.1	1,969.3	1,970.1	1,948.4	1,956.3	1,942.6
2009	1,883.8 <sup>A</sup>	1,884.2 <sup>A</sup>	1,877.1 <sup>A</sup>	1,877.0 <sup>A</sup>	1,897.8 <sup>A</sup>	1,921.0 <sup>A</sup>	1,879.4 <sup>A</sup>	1,855.6 <sup>A</sup>	1,902.2 <sup>A</sup>	1,898.5 <sup>A</sup>	1,885.0 <sup>A</sup>	1,906.7 <sup>A</sup>	1,889.0 <sup>A</sup>
2010	1,846.0 <sup>A</sup>	1,868.5 <sup>A</sup>	1,866.3 <sup>A</sup>	1,872.1 <sup>A</sup>	1,886.1 <sup>A</sup>	1,919.1 <sup>A</sup>	1,890.7 <sup>A</sup>	1,870.0 <sup>A</sup>	1,918.1 <sup>A</sup>	1,919.8 <sup>A</sup>	1,908.5 <sup>A</sup>	1,934.3 <sup>A</sup>	1,891.6 <sup>A</sup>
2011	1,872.3 <sup>A</sup>	..	..	..	..	..	..	..	..	..	..	..	..

**Table 7-12**  
**Historical estimates of employment, for all employees, industrial aggregate including unclassified — Yukon**

	Jan.	Feb.	Mar.	Apr.	May	June	July	Aug.	Sept.	Oct.	Nov.	Dec.	Average
	in thousands												
1991	10.0	10.3	11.1	9.7	10.6	11.7	12.0	11.5	11.9	11.4	11.2	10.8	11.0
1992	10.6	10.5	10.9	11.4	12.0	12.8	13.0	13.2	13.3	12.3	11.8	11.4	11.9
1993	10.7	10.6	11.1	11.2	12.3	13.3	13.2	13.3	12.8	12.0	11.3	11.4	11.9
1994	11.3	11.1	11.2	11.3	12.6	13.4	13.5	13.2	12.8	12.1	11.3	11.2	12.1
1995	11.1	11.0	11.4	11.7	12.9	13.4	13.7	13.1	12.4	11.7	11.2	10.8	12.0
1996	10.4	10.7	11.1	11.6	12.8	14.2	14.8	15.3	14.8	13.8	13.2	12.3	12.9
1997	11.8	12.4	12.5	12.8	13.8	15.3	15.4	15.4	15.1	14.1	13.4	13.4	13.8
1998	12.8	12.2	12.7	12.9	14.3	15.3	16.4	16.0	15.6	15.1	14.3	14.2	14.3
1999	14.3	13.9	14.0	14.3	14.8	15.8	15.9	15.6	15.3	15.1	14.7	14.3	14.8
2000	13.6	13.5	13.5	13.8	14.9	15.8	15.9	15.7	15.5	15.8	15.0	14.9	14.8
2001	14.3	14.5	14.6	14.7	15.9	17.5	17.0	17.0	17.1	16.4	15.7	15.3	15.8
2002	14.8	15.2	15.1	15.0	16.0	17.1	17.4	17.1	16.8	16.2	15.9	15.3	16.0
2003	15.0	15.1	15.1	15.6	16.9	17.9	18.1	17.7	17.5	16.7	15.8	15.7	16.4
2004	15.0	15.3	15.7	15.8	17.4	18.5	18.2	17.8	17.9	17.2	16.4	16.6	16.8
2005	15.5	15.8	16.0	16.0	17.3	19.2	18.8	18.7	18.5	17.7	17.0	17.2	17.3
2006	16.3	16.6	16.9	16.7	18.0	19.3	19.2	18.9	19.7	18.8	18.4	17.9	18.1
2007	17.1	17.3	17.3	17.7	18.6	20.0	20.3	20.3	20.2	19.5	18.7	18.4	18.8
2008	18.1	18.2	18.4	18.4	19.9	21.1	21.0	20.5	20.6	19.9	19.0	18.9	19.5
2009	17.8 <sup>A</sup>	17.9 <sup>A</sup>	18.1 <sup>A</sup>	18.4 <sup>A</sup>	19.3 <sup>A</sup>	20.8 <sup>A</sup>	20.3 <sup>A</sup>	20.0 <sup>A</sup>	20.2 <sup>A</sup>	19.6 <sup>A</sup>	18.8 <sup>A</sup>	19.5 <sup>A</sup>	19.2 <sup>A</sup>
2010	18.0 <sup>A</sup>	18.5 <sup>A</sup>	18.4 <sup>A</sup>	18.5 <sup>A</sup>	20.0 <sup>A</sup>	21.5 <sup>A</sup>	20.7 <sup>A</sup>	20.7 <sup>A</sup>	21.0 <sup>A</sup>	20.3 <sup>A</sup>	19.6 <sup>A</sup>	19.7 <sup>A</sup>	19.7 <sup>A</sup>
2011	18.5 <sup>A</sup>	..	..	..	..	..	..	..	..	..	..	..	..

Table 7-13

**Historical estimates of employment, for all employees, industrial aggregate including unclassified — Northwest Territories (including Nunavut)**

	Jan.	Feb.	Mar.	Apr.	May	June	July	Aug.	Sept.	Oct.	Nov.	Dec.	Average
	in thousands												
1991	21.1	21.1	21.6	20.9	21.7	22.0	21.8	21.8	21.8	21.6	21.2	20.7	21.4
1992	20.6	20.7	21.1	21.2	21.4	22.7	22.5	23.1	22.5	21.7	21.6	21.2	21.7
1993	21.1	21.4	22.0	21.7	22.5	22.8	23.0	23.4	23.4	22.9	22.3	21.2	22.3
1994	21.4	21.5	23.1	22.7	22.9	24.1	24.6	25.3	24.9	23.8	22.9	22.8	23.3
1995	22.8	22.9	23.3	23.4	24.3	24.8	25.2	25.4	25.3	24.9	24.6	23.9	24.2
1996	23.7	24.2	24.1	24.5	26.0	26.5	26.9	27.2	26.8	25.9	25.4	25.2	25.5
1997	24.9	25.5	25.2	25.3	25.6	26.6	26.4	27.2	26.3	26.5	25.8	25.3	25.9
1998	25.2	24.5	24.9	24.2	25.0	25.7	26.6	26.6	25.8	26.0	26.1	25.7	25.5
1999	25.3	26.1	26.7	26.2	26.6	26.5	27.6	27.7	27.4	27.3	27.0	26.8	26.8
2000	26.0	27.2	26.8	26.9	27.6	28.3	28.3	29.0	28.7	28.8	27.9	27.3	27.7

**Note(s):** Since January 2001, the Survey of employment, payrolls and hours (SEPH) program no longer combines Northwest Territories and Nunavut. They are produced as two separate territories.

Table 7-14

**Historical estimates of employment, for all employees, industrial aggregate including unclassified — Northwest Territories**

	Jan.	Feb.	Mar.	Apr.	May	June	July	Aug.	Sept.	Oct.	Nov.	Dec.	Average
	in thousands												
2001	21.2	22.4	22.2	21.7	21.6	23.0	22.6	22.5	22.8	22.5	21.8	22.3	22.2
2002	21.9	22.6	23.1	22.4	22.3	23.6	24.0	24.2	23.7	22.9	22.8	22.6	23.0
2003	22.1	22.7	22.8	22.9	23.5	24.8	24.0	24.4	23.9	23.8	23.4	23.8	23.5
2004	23.0	23.2	23.3	23.7	23.8	25.0	25.1	24.6	24.6	24.1	23.6	23.8	24.0
2005	23.4	24.3	25.0	24.7	24.4	25.4	25.4	25.9	25.8	24.4	23.9	24.1	24.7
2006	22.2	22.6	23.0	22.5	22.9	23.8	23.9	24.0	24.3	23.5	23.8	23.5	23.3
2007	23.0	24.1	24.1	23.8	23.8	24.6	24.6	25.2	24.4	24.6	24.3	24.3	24.2
2008	23.9	24.7	24.9	24.8	24.9	25.6	28.0	27.9	27.8	27.6	27.2	26.8	26.2
2009	25.6 <sup>A</sup>	27.0 <sup>A</sup>	27.1 <sup>A</sup>	26.3 <sup>A</sup>	26.6 <sup>A</sup>	27.4 <sup>A</sup>	27.5 <sup>A</sup>	27.1 <sup>A</sup>	27.7 <sup>A</sup>	27.1 <sup>A</sup>	26.5 <sup>A</sup>	26.8 <sup>A</sup>	26.9 <sup>A</sup>
2010	26.0 <sup>A</sup>	26.9 <sup>A</sup>	26.9 <sup>A</sup>	26.5 <sup>A</sup>	27.1 <sup>A</sup>	28.1 <sup>A</sup>	28.2 <sup>A</sup>	28.1 <sup>A</sup>	28.3 <sup>A</sup>	28.2 <sup>A</sup>	27.6 <sup>A</sup>	27.8 <sup>A</sup>	27.5 <sup>A</sup>
2011	26.8 <sup>A</sup>	..	..	..	..	..	..	..	..	..	..	..	..

**Note(s):** Since January 2001, the Survey of employment, payrolls and hours (SEPH) program no longer combines Northwest Territories and Nunavut. They are produced as two separate territories.

Table 7-15

**Historical estimates of employment, for all employees, industrial aggregate including unclassified — Nunavut**

	Jan.	Feb.	Mar.	Apr.	May	June	July	Aug.	Sept.	Oct.	Nov.	Dec.	Average
	in thousands												
2001	9.8	10.0	10.4	10.4	10.2	10.4	10.4	10.7	11.0	11.3	11.4	10.3	10.5
2002	9.9	10.8	9.9	9.5	9.6	9.4	9.2	10.1	10.0	10.2	10.3	10.1	9.9
2003	9.3	9.7	9.9	9.8	9.8	9.7	9.6	10.0	10.2	10.1	10.0	9.9	9.8
2004	9.5	9.8	9.8	9.6	9.7	9.8	9.8	10.1	10.3	10.7	10.6	10.4	10.0
2005	9.5	9.8	9.9	9.9	9.6	9.7	9.7	10.2	10.5	9.9	10.0	9.9	9.9
2006	9.7	9.9	10.1	9.7	9.7	10.0	9.9	10.5	11.0	10.7	10.9	10.8	10.2
2007	10.2	10.0	10.4	10.6	10.8	10.9	10.6	10.9	10.8	10.9	10.9	10.5	10.6
2008	10.4	10.7	10.6	10.3	10.5	10.4	10.3	10.6	10.9	10.8	10.2	10.1	10.5
2009	9.3 <sup>A</sup>	9.8 <sup>A</sup>	9.9 <sup>A</sup>	9.9 <sup>A</sup>	10.2 <sup>A</sup>	10.2 <sup>A</sup>	10.5 <sup>A</sup>	10.4 <sup>A</sup>	10.7 <sup>A</sup>	11.1 <sup>A</sup>	10.6 <sup>A</sup>	10.2 <sup>A</sup>	10.2 <sup>A</sup>
2010	9.9 <sup>A</sup>	10.1 <sup>A</sup>	10.7 <sup>A</sup>	10.2 <sup>A</sup>	10.8 <sup>A</sup>	10.9 <sup>A</sup>	11.0 <sup>A</sup>	11.1 <sup>A</sup>	11.8 <sup>A</sup>	11.8 <sup>A</sup>	11.5 <sup>A</sup>	11.4 <sup>A</sup>	10.9 <sup>A</sup>
2011	10.6 <sup>A</sup>	..	..	..	..	..	..	..	..	..	..	..	..

**Note(s):** Since January 2001, the Survey of employment, payrolls and hours (SEPH) program no longer combines Northwest Territories and Nunavut. They are produced as two separate territories.

Table 8-1

Historical estimates of average weekly earnings including overtime, for all employees, industrial aggregate excluding unclassified — Canada

	Jan.	Feb.	Mar.	Apr.	May	June	July	Aug.	Sept.	Oct.	Nov.	Dec.	Average
	current dollars												
1991	541.07	543.86	547.22	550.44	551.13	555.35	555.14	556.78	558.07	560.38	558.30	560.23	553.15
1992	563.20	562.68	562.40	566.81	570.59	573.46	575.48	576.32	578.77	580.16	579.34	578.96	572.41
1993	579.44	577.68	580.26	582.69	578.51	584.15	586.37	585.02	587.13	584.79	584.03	584.03	582.87
1994	585.32	584.26	589.40	592.34	588.70	596.85	597.90	594.24	598.21	595.48	595.90	594.89	592.88
1995	594.93	595.47	598.74	594.49	591.75	600.53	597.48	600.70	603.63	600.48	601.87	603.40	598.67
1996	597.26	601.42	605.41	602.08	607.58	615.80	612.17	614.79	615.52	620.73	618.68	619.71	611.01
1997	620.21	619.62	621.13	622.83	627.12	624.40	622.30	621.81	624.95	624.53	626.25	625.49	623.43
1998	630.27	634.15	632.27	634.27	629.38	632.95	630.39	631.74	631.56	635.51	633.77	636.38	632.72
1999	633.76	635.60	635.37	638.85	639.33	642.17	643.61	641.82	642.64	642.64	642.11	647.02	640.47
2000	648.36	650.36	651.21	652.68	653.43	656.46	656.51	658.14	658.82	658.84	659.49	661.44	655.55
2001	658.34	656.04	655.71	653.94	649.73	657.89	655.00	655.06	660.28	661.03	659.61	661.43	657.01
2002	664.65	663.10	667.00	674.80	669.45	671.51	675.08	667.83	674.43	679.18	680.22	685.85	672.85
2003	682.23	690.70	682.33	687.11	683.65	692.15	688.59	689.64	698.02	696.59	699.53	699.15	690.87
2004	703.06	706.20	705.80	705.10	709.33	707.36	706.41	707.60	711.89	711.78	716.45	720.88	709.37
2005	726.45	737.05	725.91	730.57	732.91	737.54	733.11	737.83	750.63	745.46	744.39	745.46	737.39
2006	746.49	751.35	751.17	750.88	750.64	754.04	751.55	754.71	757.60	762.14	760.86	773.88	755.53
2007	774.46	777.20	784.61	782.20	785.49	793.62	788.96	784.48	791.51	794.09	799.82	800.09	788.18
2008	798.32	810.44	809.11	811.02	807.58	812.36	808.15	806.47	813.81	818.70	819.55	815.41	810.96
2009	816.65 <sup>A</sup>	826.03 <sup>A</sup>	825.60 <sup>A</sup>	819.13 <sup>A</sup>	817.10 <sup>A</sup>	824.07 <sup>A</sup>	821.16 <sup>A</sup>	817.53 <sup>A</sup>	827.30 <sup>A</sup>	826.85 <sup>A</sup>	829.39 <sup>A</sup>	835.38 <sup>A</sup>	823.88 <sup>A</sup>
2010	834.08 <sup>A</sup>	848.47 <sup>A</sup>	846.45 <sup>A</sup>	846.50 <sup>A</sup>	845.11 <sup>A</sup>	852.41 <sup>A</sup>	850.14 <sup>A</sup>	854.15 <sup>A</sup>	863.63 <sup>A</sup>	861.49 <sup>A</sup>	865.17 <sup>A</sup>	869.27 <sup>A</sup>	853.19 <sup>A</sup>
2011	868.98 <sup>A</sup>	..	..	..	..	..	..	..	..	..	..	..	..

Table 8-2

Historical estimates of average weekly earnings including overtime, for all employees, industrial aggregate excluding unclassified — Newfoundland and Labrador

	Jan.	Feb.	Mar.	Apr.	May	June	July	Aug.	Sept.	Oct.	Nov.	Dec.	Average
	current dollars												
1991	530.74	518.89	521.87	527.99	520.00	525.33	525.01	530.78	533.31	532.49	529.65	528.90	527.16
1992	534.02	535.88	533.74	539.90	536.68	538.51	539.84	550.77	554.38	550.44	545.82	551.74	542.78
1993	544.42	545.15	554.88	567.65	554.41	553.14	552.15	558.64	562.49	560.89	552.59	556.49	555.34
1994	557.44	551.93	554.58	562.69	536.59	554.44	556.73	555.66	583.17	568.35	558.46	560.12	558.65
1995	559.21	557.09	561.16	565.09	556.44	552.52	542.27	545.67	556.99	565.24	562.85	556.98	556.56
1996	551.94	553.15	560.71	547.87	553.51	546.80	549.14	557.86	561.45	552.50	566.70	571.92	556.00
1997	564.23	559.06	561.58	555.39	556.27	558.06	555.29	556.28	551.07	554.89	552.37	551.09	556.17
1998	556.37	556.76	562.20	564.71	561.23	561.56	566.47	570.10	570.22	569.31	575.35	577.26	566.12
1999	565.94	572.06	573.54	585.75	581.35	582.45	576.67	568.02	570.65	576.71	576.48	585.32	576.24
2000	580.98	585.30	594.11	592.14	593.88	594.66	591.50	593.35	602.70	598.72	597.86	602.81	594.18
2001	594.76	592.64	593.95	592.36	588.55	592.06	591.16	593.74	601.30	596.85	585.71	594.61	593.15
2002	600.19	591.30	600.74	605.29	611.64	607.49	607.80	604.28	612.90	618.39	622.09	630.02	609.44
2003	625.36	637.19	629.72	636.56	642.32	648.84	652.43	650.58	643.38	629.77	644.08	640.02	640.35
2004	646.62	654.77	657.08	642.70	672.23	658.54	661.43	651.96	650.25	660.46	656.71	660.02	656.18
2005	673.10	677.83	665.29	676.88	682.12	682.37	688.33	684.66	688.05	695.06	689.56	689.70	682.94
2006	697.15	697.67	697.91	706.90	707.55	703.52	703.92	702.59	714.30	714.66	707.24	727.58	706.90
2007	730.13	722.27	732.55	739.76	729.04	741.39	738.61	728.50	740.96	744.62	742.50	742.19	736.25
2008	742.51	752.18	758.37	763.25	761.75	766.57	759.69	771.61	773.81	775.71	788.31	781.82	766.63
2009	776.73 <sup>A</sup>	785.32 <sup>A</sup>	800.71 <sup>A</sup>	798.72 <sup>A</sup>	806.06 <sup>A</sup>	798.76 <sup>A</sup>	804.15 <sup>A</sup>	789.81 <sup>A</sup>	800.13 <sup>A</sup>	812.78 <sup>A</sup>	823.16 <sup>A</sup>	821.47 <sup>A</sup>	801.68 <sup>A</sup>
2010	817.11 <sup>A</sup>	838.16 <sup>A</sup>	837.37 <sup>A</sup>	836.98 <sup>A</sup>	831.18 <sup>A</sup>	835.84 <sup>A</sup>	828.02 <sup>A</sup>	835.58 <sup>A</sup>	845.68 <sup>A</sup>	837.04 <sup>A</sup>	850.28 <sup>A</sup>	857.33 <sup>A</sup>	837.65 <sup>A</sup>
2011	859.94 <sup>A</sup>	..	..	..	..	..	..	..	..	..	..	..	..

Table 8-3

Historical estimates of average weekly earnings including overtime, for all employees, industrial aggregate excluding unclassified — Prince Edward Island

	Jan.	Feb.	Mar.	Apr.	May	June	July	Aug.	Sept.	Oct.	Nov.	Dec.	Average
	current dollars												
1991	459.10	461.49	463.47	461.12	456.84	454.44	463.56	457.44	459.91	458.18	451.87	448.59	457.95
1992	461.63	469.41	465.93	476.23	470.43	468.87	465.77	465.06	470.27	477.46	476.89	484.06	470.96
1993	481.26	482.51	485.31	483.55	468.94	474.68	475.93	471.45	482.23	484.55	482.24	490.03	479.96
1994	497.86	511.00	500.26	502.22	483.79	479.30	475.55	466.34	484.13	481.47	481.19	488.94	486.90
1995	484.70	487.29	500.72	498.37	486.14	492.64	477.48	482.15	506.21	501.79	497.35	503.47	493.24
1996	501.15	497.45	509.50	512.20	516.95	528.82	508.82	505.50	524.44	530.61	528.56	522.88	515.71
1997	514.22	517.45	518.81	520.00	528.56	515.66	503.46	488.95	501.44	512.18	508.09	520.18	511.91
1998	511.25	518.96	522.19	522.94	508.24	502.25	508.37	500.56	514.02	522.22	512.15	529.03	514.08
1999	510.95	516.60	519.64	526.05	515.16	521.62	510.62	501.10	506.73	503.73	504.32	514.79	512.35
2000	514.51	517.46	527.76	521.04	520.02	519.58	514.77	517.44	530.28	526.64	532.78	530.49	522.77
2001	531.87	528.50	532.25	520.30	519.38	526.04	507.00	531.18	529.81	533.74	534.33	559.79	529.27
2002	561.34	550.01	564.51	558.03	558.74	561.94	538.92	538.20	548.69	556.59	564.08	578.75	556.27
2003	574.38	574.34	563.23	563.72	569.50	571.39	550.18	557.15	575.10	573.66	581.73	586.96	569.85
2004	589.68	576.28	580.69	586.79	605.62	589.95	571.66	564.52	577.40	585.57	593.22	608.85	585.65
2005	605.47	609.23	604.52	607.27	604.14	600.29	600.11	592.52	606.72	608.98	614.72	628.45	606.68
2006	634.29	618.94	621.55	626.01	630.95	629.41	609.84	608.34	627.68	626.76	633.10	651.78	626.38
2007	646.18	648.70	664.34	652.25	650.39	647.39	627.57	630.79	641.16	644.19	661.36	669.06	648.19
2008	660.11	664.61	661.61	666.48	670.74	649.95	656.68	652.07	652.17	667.05	667.60	682.87	662.42
2009	688.57 <sup>A</sup>	698.48 <sup>A</sup>	695.30 <sup>A</sup>	699.04 <sup>A</sup>	695.93 <sup>A</sup>	691.29 <sup>A</sup>	688.85 <sup>A</sup>	673.84 <sup>A</sup>	689.57 <sup>A</sup>	698.87 <sup>A</sup>	688.29 <sup>A</sup>	693.35 <sup>B</sup>	691.57 <sup>A</sup>
2010	679.99 <sup>B</sup>	721.61 <sup>B</sup>	716.61 <sup>A</sup>	730.65 <sup>A</sup>	729.09 <sup>A</sup>	709.75 <sup>A</sup>	684.77 <sup>A</sup>	680.52 <sup>A</sup>	694.45 <sup>A</sup>	714.33 <sup>A</sup>	722.97 <sup>A</sup>	735.35 <sup>A</sup>	709.59 <sup>A</sup>
2011	724.85 <sup>A</sup>	..	..	..	..	..	..	..	..	..	..	..	..

Table 8-4

Historical estimates of average weekly earnings including overtime, for all employees, industrial aggregate excluding unclassified — Nova Scotia

	Jan.	Feb.	Mar.	Apr.	May	June	July	Aug.	Sept.	Oct.	Nov.	Dec.	Average
	current dollars												
1991	495.68	499.13	499.32	507.86	507.45	509.13	511.95	507.85	507.06	512.36	515.47	517.19	507.52
1992	519.89	516.78	515.40	521.68	522.40	523.40	529.00	533.16	526.58	527.72	525.49	526.57	524.08
1993	525.80	522.71	528.29	528.84	525.83	529.89	533.72	534.73	530.69	531.68	530.19	531.71	529.53
1994	530.16	532.48	535.67	534.15	529.41	535.07	536.00	527.70	528.65	530.18	532.98	531.73	532.00
1995	530.59	520.69	526.92	529.38	516.89	531.18	525.73	527.73	525.06	522.55	524.91	531.86	526.10
1996	522.13	525.57	530.87	527.39	534.35	535.74	533.40	530.71	529.40	542.42	539.00	538.90	532.58
1997	535.10	533.30	538.84	538.30	540.71	545.04	539.13	532.95	534.84	542.78	536.64	539.57	538.15
1998	534.50	540.50	545.44	549.16	548.37	550.40	557.47	549.90	545.90	551.53	552.22	559.42	548.79
1999	535.54	541.16	538.50	550.45	548.29	554.80	559.76	552.10	549.38	549.23	550.32	553.20	548.69
2000	550.17	549.45	554.74	555.42	559.89	567.72	566.72	566.06	562.63	569.64	571.79	570.85	562.22
2001	570.30	568.61	569.11	567.56	566.69	574.76	574.53	577.91	575.29	580.80	582.16	593.08	575.13
2002	590.94	585.96	588.99	594.33	597.65	600.72	604.29	592.65	591.62	598.72	598.53	610.33	596.36
2003	607.94	608.68	607.32	612.92	615.82	616.77	611.84	613.91	612.47	612.09	613.22	621.09	612.90
2004	617.48	613.69	620.80	622.79	633.12	629.41	629.39	628.93	628.84	631.93	629.19	646.35	627.79
2005	650.05	656.78	649.35	649.03	656.60	660.31	656.68	660.27	670.45	666.47	666.19	667.56	659.30
2006	673.06	670.73	671.80	669.71	664.69	680.81	677.41	679.00	677.80	673.71	679.89	688.74	675.67
2007	684.15	687.91	705.24	691.56	703.19	708.44	695.76	699.22	690.84	688.30	701.56	704.13	696.76
2008	704.40	705.25	705.68	709.43	716.58	714.36	722.65	717.89	715.52	719.36	718.98	727.28	714.89
2009	723.37 <sup>A</sup>	730.09 <sup>A</sup>	730.41 <sup>A</sup>	730.68 <sup>A</sup>	734.94 <sup>A</sup>	734.85 <sup>A</sup>	731.12 <sup>A</sup>	732.17 <sup>A</sup>	736.88 <sup>A</sup>	716.61 <sup>A</sup>	727.46 <sup>A</sup>	745.36 <sup>A</sup>	731.20 <sup>A</sup>
2010	743.88 <sup>A</sup>	757.84 <sup>A</sup>	749.10 <sup>A</sup>	749.84 <sup>A</sup>	757.73 <sup>A</sup>	765.02 <sup>A</sup>	768.70 <sup>A</sup>	758.81 <sup>A</sup>	763.97 <sup>A</sup>	760.53 <sup>A</sup>	759.23 <sup>A</sup>	784.11 <sup>A</sup>	760.07 <sup>A</sup>
2011	762.30 <sup>A</sup>	..	..	..	..	..	..	..	..	..	..	..	..

Table 8-5

Historical estimates of average weekly earnings including overtime, for all employees, industrial aggregate excluding unclassified — New Brunswick

	Jan.	Feb.	Mar.	Apr.	May	June	July	Aug.	Sept.	Oct.	Nov.	Dec.	Average
	current dollars												
1991	496.34	504.47	504.61	502.73	495.92	497.40	502.07	503.81	500.76	504.67	503.68	502.12	501.52
1992	508.29	500.58	502.93	510.37	511.57	506.21	510.65	506.80	513.14	521.18	522.60	520.22	511.25
1993	516.81	516.95	517.70	530.87	519.54	521.04	525.78	530.48	534.86	531.61	529.07	528.44	525.40
1994	531.05	530.05	519.19	529.95	515.74	517.44	531.20	520.86	528.88	528.02	525.38	530.59	525.59
1995	539.29	535.08	535.78	533.59	529.84	533.81	530.73	529.69	539.37	533.59	533.64	540.11	534.46
1996	530.97	530.31	541.90	535.69	533.84	534.54	536.77	530.25	541.26	541.59	543.05	544.02	537.00
1997	546.50	546.91	546.89	546.66	547.35	552.18	562.48	544.41	548.17	549.88	543.91	547.81	548.71
1998	544.27	547.87	553.90	558.40	553.40	553.86	554.33	550.17	550.38	557.07	548.77	556.65	552.44
1999	554.96	554.88	549.54	556.82	555.45	559.77	561.90	559.83	566.99	571.18	568.92	571.93	561.17
2000	570.86	571.75	574.43	578.03	580.56	585.94	586.80	593.75	596.74	596.41	591.42	595.71	585.54
2001	585.81	586.13	585.03	581.71	579.07	583.28	581.14	603.60	595.62	596.82	599.60	603.93	590.19
2002	600.81	596.80	602.08	604.20	603.01	603.51	604.29	598.50	602.02	614.05	610.71	612.11	604.40
2003	613.36	615.52	610.41	615.13	612.30	617.12	620.02	619.77	626.75	626.16	630.69	622.98	619.32
2004	631.18	626.04	623.35	620.71	629.27	625.24	622.78	621.21	628.40	632.36	633.50	642.86	628.05
2005	652.00	653.44	648.96	649.93	648.63	650.73	651.34	649.52	661.95	663.44	662.85	663.28	654.76
2006	667.54	667.13	666.17	667.99	666.04	671.29	666.18	666.03	679.84	680.05	686.95	698.10	673.67
2007	696.60	700.20	708.82	703.98	709.28	709.84	699.47	701.36	706.35	713.42	720.01	723.65	707.80
2008	718.54	725.94	722.92	723.82	727.70	725.65	734.98	734.81	734.01	742.76	739.60	737.26	730.83
2009	743.67 <sup>A</sup>	746.84 <sup>A</sup>	747.03 <sup>A</sup>	742.06 <sup>A</sup>	743.16 <sup>A</sup>	742.63 <sup>A</sup>	757.65 <sup>A</sup>	749.58 <sup>A</sup>	763.05 <sup>A</sup>	759.59 <sup>A</sup>	755.91 <sup>A</sup>	759.71 <sup>A</sup>	751.04 <sup>A</sup>
2010	756.38 <sup>A</sup>	762.01 <sup>A</sup>	762.90 <sup>A</sup>	763.63 <sup>A</sup>	751.11 <sup>A</sup>	755.76 <sup>A</sup>	754.77 <sup>A</sup>	751.49 <sup>A</sup>	765.08 <sup>A</sup>	767.47 <sup>A</sup>	770.30 <sup>A</sup>	780.22 <sup>A</sup>	761.70 <sup>A</sup>
2011	784.40 <sup>A</sup>	..	..	..	..	..	..	..	..	..	..	..	..

Table 8-6

Historical estimates of average weekly earnings including overtime, for all employees, industrial aggregate excluding unclassified — Quebec

	Jan.	Feb.	Mar.	Apr.	May	June	July	Aug.	Sept.	Oct.	Nov.	Dec.	Average
	current dollars												
1991	537.00	542.07	542.62	544.19	543.12	547.10	545.34	549.10	549.12	550.35	546.80	548.87	545.45
1992	549.91	553.03	553.66	557.06	565.29	567.97	570.63	571.10	574.27	576.66	575.93	575.79	566.03
1993	573.45	569.84	572.21	571.60	567.85	573.08	574.05	574.88	578.40	573.07	572.97	569.88	572.63
1994	569.86	570.02	575.17	577.13	568.30	577.96	579.48	575.49	579.85	577.51	575.75	578.47	575.46
1995	575.10	578.46	582.85	574.64	570.67	579.83	576.16	579.73	585.94	580.77	586.54	582.13	579.41
1996	572.39	586.25	586.56	580.38	585.38	584.91	578.00	585.84	588.45	595.68	587.85	594.24	585.52
1997	592.12	591.28	591.51	593.42	600.32	592.22	591.48	592.12	595.90	596.94	597.44	596.29	594.29
1998	602.21	605.88	602.57	606.88	599.95	600.39	599.43	599.92	600.14	605.08	601.92	601.85	602.17
1999	600.84	603.18	601.51	605.15	605.33	606.51	607.81	607.00	608.04	608.11	606.19	608.84	605.74
2000	609.91	610.78	613.03	612.04	613.06	615.44	616.16	618.55	620.00	621.36	623.13	620.80	616.25
2001	625.01	624.25	622.56	619.04	618.79	623.80	620.00	624.35	622.14	623.97	625.86	631.53	623.43
2002	639.90	626.65	625.22	639.37	644.21	637.92	640.79	638.29	634.86	653.81	638.07	651.68	639.33
2003	648.46	651.33	644.86	650.89	655.47	656.56	664.59	647.53	658.39	668.38	663.63	669.99	656.76
2004	662.93	664.61	664.52	672.73	672.68	676.94	672.33	669.54	694.43	669.74	674.41	688.82	673.75
2005	682.58	692.07	700.34	683.84	686.76	702.07	695.30	697.28	713.87	699.08	693.93	704.99	696.10
2006	689.83	696.20	711.60	701.22	700.47	717.11	709.58	724.88	702.25	707.14	728.17	719.00	709.06
2007	717.31	727.42	744.17	731.38	755.39	736.26	740.35	743.31	739.43	736.33	750.65	748.63	739.33
2008	752.26	738.09	752.38	757.49	761.74	752.04	771.05	737.64	744.94	764.53	750.83	752.14	753.00
2009	744.35 <sup>A</sup>	754.98 <sup>A</sup>	753.77 <sup>A</sup>	759.55 <sup>A</sup>	753.85 <sup>A</sup>	768.91 <sup>A</sup>	771.97 <sup>A</sup>	763.54 <sup>A</sup>	766.22 <sup>A</sup>	762.85 <sup>A</sup>	763.70 <sup>A</sup>	769.70 <sup>A</sup>	761.21 <sup>A</sup>
2010	761.03 <sup>A</sup>	770.75 <sup>A</sup>	770.32 <sup>A</sup>	775.79 <sup>A</sup>	779.02 <sup>A</sup>	791.91 <sup>A</sup>	786.74 <sup>A</sup>	784.56 <sup>A</sup>	794.92 <sup>A</sup>	788.51 <sup>A</sup>	797.35 <sup>A</sup>	804.75 <sup>A</sup>	783.99 <sup>A</sup>
2011	790.81 <sup>A</sup>	..	..	..	..	..	..	..	..	..	..	..	..



**Table 8-7**  
**Historical estimates of average weekly earnings including overtime, for all employees, industrial aggregate excluding unclassified — Ontario**

	Jan.	Feb.	Mar.	Apr.	May	June	July	Aug.	Sept.	Oct.	Nov.	Dec.	Average
	current dollars												
1991	558.50	563.82	566.76	571.20	573.32	579.13	581.17	580.32	582.21	585.13	583.84	585.44	575.83
1992	587.69	586.83	587.29	593.46	597.31	600.58	603.86	604.91	605.45	606.58	604.88	603.89	598.60
1993	606.71	604.67	608.23	611.83	608.97	615.46	617.37	613.34	615.97	614.49	614.10	613.73	612.10
1994	615.65	616.04	624.93	627.44	625.66	634.41	634.72	630.62	634.04	630.34	631.38	628.55	627.92
1995	631.05	629.26	633.63	628.63	625.80	636.15	633.29	636.85	639.58	633.74	636.49	642.38	633.96
1996	635.37	636.88	642.95	641.39	645.39	656.76	653.14	652.98	653.80	656.86	658.73	656.52	649.30
1997	661.10	662.20	662.14	661.69	667.30	663.95	660.06	660.08	666.25	662.13	669.56	665.25	663.50
1998	673.79	676.52	673.45	674.25	668.27	672.86	666.62	669.57	670.61	674.79	673.64	675.96	672.52
1999	676.60	677.04	677.48	679.61	682.77	686.07	687.54	685.81	686.52	686.08	685.48	691.24	683.58
2000	693.95	696.11	695.21	697.21	696.97	700.91	701.45	702.80	703.89	702.02	702.86	706.20	700.02
2001	698.86	693.91	696.83	693.45	687.80	696.84	695.88	690.60	699.23	696.95	701.01	697.58	695.74
2002	699.08	699.46	703.98	712.17	705.49	710.43	715.17	706.56	715.31	718.29	720.53	721.50	710.78
2003	716.92	728.08	720.10	722.27	720.54	729.64	724.71	728.17	735.60	734.67	735.33	735.56	727.68
2004	744.36	746.68	744.41	747.46	750.41	747.70	747.19	744.70	743.92	749.67	752.75	758.77	748.21
2005	764.37	775.80	763.16	772.53	772.18	779.58	771.00	774.66	789.06	783.71	779.75	781.74	775.73
2006	784.20	787.42	784.94	783.02	781.42	784.18	782.03	783.25	792.93	795.71	791.28	806.12	788.10
2007	807.27	809.37	815.85	814.81	814.56	827.19	818.57	813.74	819.77	822.82	830.17	827.80	818.60
2008	829.37	843.75	835.93	836.56	834.38	842.37	831.03	832.60	837.64	845.48	846.34	836.74	837.71
2009	842.91 <sup>A</sup>	853.84 <sup>A</sup>	852.00 <sup>A</sup>	847.64 <sup>A</sup>	840.64 <sup>A</sup>	846.36 <sup>A</sup>	841.71 <sup>A</sup>	842.07 <sup>A</sup>	851.74 <sup>A</sup>	852.86 <sup>A</sup>	856.92 <sup>A</sup>	865.88 <sup>A</sup>	849.58 <sup>A</sup>
2010	865.68 <sup>A</sup>	883.59 <sup>A</sup>	876.12 <sup>A</sup>	872.76 <sup>A</sup>	870.90 <sup>A</sup>	878.92 <sup>A</sup>	876.50 <sup>A</sup>	884.09 <sup>A</sup>	900.14 <sup>A</sup>	887.77 <sup>A</sup>	893.62 <sup>A</sup>	897.29 <sup>A</sup>	882.38 <sup>A</sup>
2011	899.25 <sup>A</sup>	..	..	..	..	..	..	..	..	..	..	..	..

**Table 8-8**  
**Historical estimates of average weekly earnings including overtime, for all employees, industrial aggregate excluding unclassified — Manitoba**

	Jan.	Feb.	Mar.	Apr.	May	June	July	Aug.	Sept.	Oct.	Nov.	Dec.	Average
	current dollars												
1991	491.26	495.00	499.32	494.58	497.88	504.42	504.70	507.25	502.74	510.51	504.93	509.35	501.78
1992	514.51	506.34	505.36	507.48	509.13	515.25	514.58	515.20	509.79	517.64	515.31	520.66	512.63
1993	516.31	513.85	513.15	517.47	511.27	517.71	523.10	524.43	523.03	521.83	518.00	523.26	518.59
1994	520.39	516.35	524.16	522.94	520.11	532.50	529.70	525.46	531.21	527.45	532.32	531.44	526.25
1995	519.95	521.69	530.03	523.99	524.66	536.27	535.84	532.84	535.34	536.46	531.83	536.42	530.52
1996	530.14	529.60	537.01	531.40	540.84	547.82	533.01	543.79	539.14	551.88	545.34	546.27	539.76
1997	543.43	540.60	546.21	548.80	547.44	550.90	557.99	556.93	547.64	556.07	551.01	554.35	550.16
1998	556.08	562.20	556.93	557.32	565.88	567.10	571.71	570.51	566.58	569.54	564.32	566.68	564.63
1999	560.12	562.02	559.18	564.25	562.17	566.98	571.29	566.60	560.64	564.60	565.82	574.76	564.90
2000	574.22	576.92	580.02	580.09	585.60	591.21	588.27	588.81	588.76	585.24	584.35	588.50	584.42
2001	580.49	581.78	579.24	577.11	572.94	589.62	587.41	593.13	588.92	588.23	587.14	594.10	585.04
2002	591.40	596.28	598.25	602.74	599.94	604.19	609.08	605.07	606.00	605.84	621.42	626.40	605.67
2003	619.61	620.72	614.94	615.59	611.63	621.13	614.02	623.73	627.52	625.00	625.21	632.50	620.98
2004	634.60	635.00	631.00	630.49	636.60	634.91	633.37	638.47	637.77	653.12	651.14	650.60	638.96
2005	661.34	662.44	660.22	660.23	662.89	671.26	667.94	671.41	679.85	675.85	672.75	675.43	668.56
2006	678.61	680.14	681.81	678.89	674.86	694.07	684.41	681.68	698.10	695.72	693.97	721.19	688.78
2007	712.18	719.46	728.91	722.11	716.65	739.38	727.91	726.34	731.10	737.64	744.45	741.79	729.15
2008	732.29	756.71	746.80	749.93	746.47	749.29	741.20	751.00	752.22	753.18	751.08	764.27	749.59
2009	768.46 <sup>A</sup>	771.91 <sup>A</sup>	774.45 <sup>A</sup>	759.59 <sup>A</sup>	758.43 <sup>A</sup>	768.08 <sup>A</sup>	771.65 <sup>A</sup>	766.82 <sup>A</sup>	783.79 <sup>A</sup>	786.49 <sup>A</sup>	773.05 <sup>A</sup>	772.84 <sup>A</sup>	771.29 <sup>A</sup>
2010	770.74 <sup>A</sup>	781.66 <sup>A</sup>	778.96 <sup>A</sup>	778.51 <sup>A</sup>	775.63 <sup>A</sup>	783.58 <sup>A</sup>	786.71 <sup>A</sup>	784.66 <sup>A</sup>	793.06 <sup>A</sup>	801.35 <sup>A</sup>	793.50 <sup>A</sup>	806.70 <sup>A</sup>	786.35 <sup>A</sup>
2011	802.32 <sup>A</sup>	..	..	..	..	..	..	..	..	..	..	..	..

Table 8-9

Historical estimates of average weekly earnings including overtime, for all employees, industrial aggregate excluding unclassified — Saskatchewan

	Jan.	Feb.	Mar.	Apr.	May	June	July	Aug.	Sept.	Oct.	Nov.	Dec.	Average
	current dollars												
1991	495.84	488.72	491.90	501.73	499.26	508.23	501.98	508.48	513.76	513.45	510.19	512.49	503.90
1992	514.18	510.86	509.29	510.58	510.56	512.85	505.11	501.81	514.55	511.00	509.86	516.24	510.57
1993	517.29	512.10	514.72	518.66	514.28	516.50	514.35	515.58	513.28	512.00	513.59	519.54	515.14
1994	514.36	509.78	524.70	533.65	529.51	539.59	537.11	535.53	536.47	532.46	535.03	535.18	530.38
1995	530.16	527.47	525.15	524.33	526.59	537.23	531.71	532.36	537.96	535.32	530.22	540.23	531.63
1996	530.51	528.87	531.73	528.51	533.19	532.94	531.51	535.12	540.12	541.74	538.98	549.61	535.27
1997	542.70	536.08	547.18	546.87	544.15	548.43	551.06	547.71	549.74	558.22	548.91	554.47	548.05
1998	555.87	557.17	554.27	557.79	558.12	566.23	567.28	564.10	565.81	571.81	565.72	577.36	563.52
1999	564.81	562.78	561.13	569.14	569.65	571.43	571.07	566.50	572.26	574.49	572.72	579.93	569.73
2000	578.46	579.84	578.64	580.28	584.24	591.51	587.50	585.53	589.80	594.71	589.95	596.34	586.47
2001	597.41	595.83	589.54	589.83	587.15	597.77	590.94	599.58	601.44	605.29	591.85	606.84	596.16
2002	605.78	600.86	606.48	613.36	599.48	604.90	610.85	602.55	614.51	612.53	621.56	629.80	610.26
2003	623.78	633.88	625.28	634.25	623.46	641.70	627.23	639.35	650.18	638.26	645.42	647.98	636.05
2004	643.84	646.13	649.99	637.55	657.25	651.06	655.39	660.78	653.85	664.60	671.76	668.90	655.23
2005	683.30	682.77	663.57	672.11	681.35	676.18	680.01	690.91	688.23	695.75	694.68	690.79	683.40
2006	708.32	700.83	698.20	709.74	707.65	711.38	711.61	705.50	713.42	719.58	708.05	727.84	710.25
2007	734.97	733.18	740.19	736.54	737.26	759.35	749.93	743.79	762.84	757.92	759.20	770.61	749.05
2008	761.06	779.28	778.06	783.43	772.38	786.67	780.72	792.83	796.72	791.72	798.90	792.99	784.67
2009	800.97 <sup>A</sup>	800.31 <sup>A</sup>	799.89 <sup>A</sup>	785.69 <sup>A</sup>	795.32 <sup>A</sup>	804.92 <sup>A</sup>	798.29 <sup>A</sup>	799.29 <sup>A</sup>	812.36 <sup>A</sup>	812.24 <sup>A</sup>	815.14 <sup>A</sup>	826.76 <sup>A</sup>	804.33 <sup>A</sup>
2010	832.55 <sup>A</sup>	828.84 <sup>A</sup>	837.43 <sup>A</sup>	843.85 <sup>A</sup>	831.66 <sup>A</sup>	846.52 <sup>A</sup>	840.94 <sup>A</sup>	848.62 <sup>A</sup>	847.47 <sup>A</sup>	869.96 <sup>A</sup>	860.62 <sup>A</sup>	864.77 <sup>A</sup>	846.25 <sup>A</sup>
2011	862.86 <sup>A</sup>	..	..	..	..	..	..	..	..	..	..	..	..

Table 8-10

Historical estimates of average weekly earnings including overtime, for all employees, industrial aggregate excluding unclassified — Alberta

	Jan.	Feb.	Mar.	Apr.	May	June	July	Aug.	Sept.	Oct.	Nov.	Dec.	Average
	current dollars												
1991	536.09	534.34	539.74	541.07	545.77	544.17	546.00	550.05	550.02	553.87	549.13	552.80	545.19
1992	556.79	553.44	552.01	557.78	556.19	561.83	563.69	566.62	569.69	565.98	566.45	567.25	561.55
1993	574.39	575.10	569.56	568.12	563.98	568.86	573.16	571.34	573.25	571.78	568.78	569.98	570.68
1994	572.43	567.14	565.82	569.55	570.05	576.16	576.07	579.90	581.86	577.53	576.29	570.02	573.63
1995	575.54	576.73	574.73	569.92	569.47	572.24	570.76	573.38	573.97	574.61	570.84	567.85	572.49
1996	571.41	574.34	577.11	570.15	590.10	607.45	605.67	613.71	611.63	618.62	608.77	609.25	596.81
1997	607.92	607.13	616.40	621.17	616.67	619.04	618.77	619.04	622.90	624.64	620.00	623.63	618.23
1998	625.36	634.72	635.18	635.14	631.29	637.33	637.00	638.13	633.79	636.35	635.05	640.65	635.01
1999	635.37	641.39	641.29	641.89	639.71	642.99	648.52	647.00	645.90	645.62	645.93	652.49	644.07
2000	652.19	657.92	660.41	660.69	661.07	663.64	665.89	667.34	665.49	665.15	666.96	669.24	663.09
2001	672.51	672.26	670.08	673.18	665.68	677.08	674.27	674.87	693.11	694.32	676.99	675.15	676.66
2002	684.72	689.97	693.96	697.29	682.05	694.78	696.07	685.45	697.95	695.73	704.04	705.71	694.05
2003	704.69	722.60	710.26	717.90	698.98	718.44	713.04	722.07	735.62	717.99	733.53	723.99	718.30
2004	732.31	742.72	748.72	728.08	737.10	732.82	732.93	748.24	744.98	748.29	763.02	748.68	742.37
2005	766.61	787.85	755.37	770.45	779.82	771.49	775.72	790.76	799.36	808.10	815.07	797.02	785.01
2006	810.83	822.52	812.11	822.35	826.29	810.17	819.22	818.80	829.06	844.59	823.84	847.24	824.07
2007	856.71	855.46	852.36	859.06	851.35	876.23	880.50	864.75	891.07	900.27	888.52	892.48	872.61
2008	886.65	924.89	920.89	918.56	900.62	924.01	907.43	924.31	947.41	931.80	954.87	948.83	924.39
2009	947.31 <sup>A</sup>	965.40 <sup>A</sup>	963.73 <sup>A</sup>	935.76 <sup>A</sup>	943.89 <sup>A</sup>	954.09 <sup>A</sup>	941.92 <sup>A</sup>	934.59 <sup>A</sup>	952.97 <sup>A</sup>	949.17 <sup>A</sup>	962.01 <sup>A</sup>	949.24 <sup>A</sup>	950.06 <sup>A</sup>
2010	963.48 <sup>A</sup>	986.50 <sup>A</sup>	993.43 <sup>A</sup>	992.84 <sup>A</sup>	984.69 <sup>A</sup>	994.26 <sup>A</sup>	985.65 <sup>A</sup>	999.98 <sup>A</sup>	996.79 <sup>A</sup>	1,009.57 <sup>A</sup>	1,013.88 <sup>A</sup>	996.89 <sup>A</sup>	993.28 <sup>A</sup>
2011	1,020.55 <sup>A</sup>	..	..	..	..	..	..	..	..	..	..	..	..

**Table 8-11**  
**Historical estimates of average weekly earnings including overtime, for all employees, industrial aggregate excluding unclassified — British Columbia**

	Jan.	Feb.	Mar.	Apr.	May	June	July	Aug.	Sept.	Oct.	Nov.	Dec.	Average
	current dollars												
1991	539.93	535.23	545.80	551.66	551.62	556.38	549.62	551.89	557.32	556.32	556.96	557.09	550.93
1992	563.24	563.54	561.42	561.78	566.36	567.69	566.69	565.82	574.64	576.36	576.78	571.92	568.09
1993	569.17	570.74	575.66	579.46	575.53	584.40	587.72	586.80	586.86	585.31	585.82	587.01	581.38
1994	591.93	587.53	587.24	591.80	596.25	602.16	604.40	598.60	601.20	601.83	604.17	602.27	597.61
1995	601.24	606.74	609.13	611.69	613.77	622.03	618.23	622.92	619.83	622.79	619.23	615.80	615.48
1996	613.46	614.25	618.43	617.94	620.63	638.74	638.31	634.82	630.94	636.85	638.14	635.85	628.32
1997	633.39	631.93	630.39	637.31	646.72	647.65	641.79	643.14	639.07	640.14	636.14	636.25	638.74
1998	635.31	639.12	639.31	641.39	638.61	646.62	643.88	646.87	645.72	646.62	645.75	646.12	642.98
1999	642.72	644.68	646.68	652.02	651.32	654.79	653.00	651.90	654.33	651.95	651.86	654.47	650.86
2000	655.85	657.51	656.91	663.85	665.95	665.75	662.98	664.36	663.11	665.07	664.16	666.30	662.72
2001	660.85	659.61	654.26	656.97	652.91	661.60	655.13	653.04	658.89	664.15	654.69	658.36	657.55
2002	655.28	664.96	676.30	678.80	665.09	665.97	669.89	659.87	675.76	665.66	682.16	686.72	670.60
2003	682.72	690.83	677.90	686.77	676.75	690.66	673.36	688.45	695.23	688.05	698.34	687.25	686.38
2004	695.25	700.54	697.87	690.26	694.59	690.50	693.75	700.21	693.04	707.05	710.45	706.89	698.38
2005	717.09	726.96	701.93	724.10	725.45	718.73	718.78	723.15	734.15	727.97	735.34	732.27	723.93
2006	738.45	746.76	734.07	745.10	749.35	742.90	740.26	735.06	749.32	752.62	737.54	768.05	745.06
2007	763.98	759.72	759.94	767.25	758.83	782.86	771.95	762.58	774.70	779.29	780.01	784.14	770.60
2008	770.52	796.25	789.96	793.78	787.09	793.68	776.30	794.82	801.43	793.04	797.40	792.09	790.58
2009	794.76 <sup>A</sup>	795.75 <sup>A</sup>	800.66 <sup>A</sup>	790.70 <sup>A</sup>	796.31 <sup>A</sup>	795.61 <sup>A</sup>	789.97 <sup>A</sup>	787.32 <sup>A</sup>	799.21 <sup>A</sup>	804.33 <sup>A</sup>	798.83 <sup>A</sup>	810.52 <sup>A</sup>	797.02 <sup>A</sup>
2010	803.28 <sup>A</sup>	812.55 <sup>A</sup>	814.17 <sup>A</sup>	814.94 <sup>A</sup>	817.93 <sup>A</sup>	810.66 <sup>A</sup>	818.96 <sup>A</sup>	818.34 <sup>A</sup>	821.16 <sup>A</sup>	832.12 <sup>A</sup>	825.15 <sup>A</sup>	835.21 <sup>A</sup>	818.78 <sup>A</sup>
2011	833.62 <sup>A</sup>	..	..	..	..	..	..	..	..	..	..	..	..

**Table 8-12**  
**Historical estimates of average weekly earnings including overtime, for all employees, industrial aggregate excluding unclassified — Yukon**

	Jan.	Feb.	Mar.	Apr.	May	June	July	Aug.	Sept.	Oct.	Nov.	Dec.	Average
	current dollars												
1991	672.16	658.40	718.91	660.86	666.46	673.15	676.02	677.06	685.68	698.96	689.28	685.31	680.63
1992	705.47	702.51	702.30	697.78	706.76	710.03	711.79	726.03	742.87	755.40	729.86	715.14	717.92
1993	725.33	717.16	709.27	704.31	705.04	703.96	737.72	714.81	745.61	737.16	721.23	712.44	719.73
1994	706.76	706.27	738.16	744.24	721.44	719.01	731.17	751.34	757.39	755.33	710.80	715.54	730.27
1995	739.13	722.99	728.84	684.44	662.51	673.28	688.96	721.11	728.26	751.00	729.67	704.73	710.14
1996	722.00	732.85	728.22	727.34	707.82	665.78	737.20	729.62	751.27	776.18	767.52	723.50	731.08
1997	748.99	719.44	732.46	740.43	722.40	729.79	735.12	746.00	760.47	773.14	755.53	752.90	743.25
1998	753.75	739.39	743.81	734.83	729.08	706.16	717.83	702.34	701.32	712.71	703.08	719.29	720.57
1999	706.24	722.05	731.90	725.01	712.63	715.34	716.38	732.38	747.66	759.13	749.91	772.09	732.47
2000	735.29	734.00	746.80	739.74	737.35	754.29	750.95	747.71	745.93	744.72	744.48	753.42	744.82
2001	732.95	728.25	728.72	732.63	715.13	703.03	695.60	700.75	714.62	737.05	732.84	724.08	719.77
2002	759.83	744.44	754.02	780.98	740.76	750.51	743.88	719.89	762.04	767.42	760.70	777.27	754.68
2003	764.23	752.81	747.84	745.69	726.49	741.74	715.77	727.17	754.68	733.92	754.71	730.84	740.74
2004	768.80	756.68	755.84	755.49	765.90	744.42	760.44	780.43	767.18	770.60	786.46	769.94	765.14
2005	807.47	786.97	798.18	785.18	788.40	774.60	779.17	775.99	796.96	820.34	818.32	797.71	793.71
2006	836.29	820.35	827.33	819.52	820.82	795.50	804.26	807.30	802.40	833.32	819.27	818.83	816.61
2007	825.29	825.84	836.61	850.99	850.16	872.22	854.31	826.32	859.85	868.25	858.26	858.54	849.41
2008	856.62	859.17	879.92	866.20	848.07	850.37	836.75	842.26	870.03	859.26	864.86	849.84	856.60
2009	854.26 <sup>A</sup>	898.18 <sup>A</sup>	914.49 <sup>A</sup>	896.43 <sup>A</sup>	890.36 <sup>A</sup>	889.37 <sup>A</sup>	874.45 <sup>A</sup>	889.89 <sup>A</sup>	908.06 <sup>A</sup>	912.18 <sup>A</sup>	888.28 <sup>A</sup>	887.14 <sup>A</sup>	891.97 <sup>A</sup>
2010	889.53 <sup>A</sup>	885.92 <sup>A</sup>	931.86 <sup>A</sup>	924.60 <sup>A</sup>	911.52 <sup>A</sup>	974.66 <sup>A</sup>	891.20 <sup>A</sup>	907.98 <sup>A</sup>	933.43 <sup>A</sup>	928.16 <sup>A</sup>	911.73 <sup>A</sup>	934.10 <sup>A</sup>	919.32 <sup>A</sup>
2011	943.55 <sup>A</sup>	..	..	..	..	..	..	..	..	..	..	..	..

Table 8-13

Historical estimates of average weekly earnings including overtime, for all employees, industrial aggregate excluding unclassified — Northwest Territories (including Nunavut)

	Jan.	Feb.	Mar.	Apr.	May	June	July	Aug.	Sept.	Oct.	Nov.	Dec.	Average
current dollars													
1991	717.99	733.11	727.17	721.78	733.45	734.20	730.59	731.94	752.45	769.24	760.34	759.35	739.29
1992	761.45	754.09	751.01	746.28	737.90	733.83	726.96	732.02	747.30	746.53	736.41	738.01	742.39
1993	736.09	737.07	746.69	738.86	720.42	728.13	717.24	729.35	748.50	736.05	736.86	741.20	734.61
1994	729.49	723.70	742.86	742.04	725.18	732.10	715.07	735.35	732.61	747.08	736.49	729.62	732.64
1995	727.98	744.87	753.52	741.66	725.54	743.60	746.92	751.15	758.94	754.67	744.86	738.36	744.50
1996	765.90	750.87	762.77	765.90	749.86	714.15	772.00	776.51	766.02	769.46	761.69	767.13	760.16
1997	770.24	765.98	776.95	762.48	756.71	757.36	757.56	754.90	756.23	768.70	759.35	771.60	763.07
1998	750.84	758.14	761.90	764.26	765.14	749.00	749.02	749.29	760.26	773.93	766.12	771.57	759.93
1999	745.41	769.27	781.47	784.69	781.41	807.54	802.78	802.15	797.99	820.64	814.83	832.94	795.49
2000	832.82	836.88	845.62	845.07	850.37	858.56	855.14	866.84	859.10	852.75	850.40	868.66	852.09

Note(s): Since January 2001, the Survey of employment, payrolls and hours (SEPH) program no longer combines Northwest Territories and Nunavut. They are produced as two separate territories.

Table 8-14

Historical estimates of average weekly earnings including overtime, for all employees, industrial aggregate excluding unclassified — Northwest Territories

	Jan.	Feb.	Mar.	Apr.	May	June	July	Aug.	Sept.	Oct.	Nov.	Dec.	Average
current dollars													
2001	856.51	859.95	862.62	864.88	854.14	857.75	854.27	855.14	859.08	874.63	848.32	847.42	857.92
2002	864.79	885.95	910.45	900.75	879.39	878.09	883.79	878.03	899.89	906.73	910.65	922.60	893.39
2003	912.54	945.17	931.22	935.65	909.07	911.07	916.13	914.59	949.38	924.25	936.38	907.59	924.28
2004	918.85	950.06	956.38	929.86	972.83	936.72	952.25	977.92	944.09	957.88	975.58	920.29	949.50
2005	967.93	984.66	936.08	958.27	995.06	950.30	950.59	978.96	984.22	982.84	983.63	931.12	966.95
2006	952.04	955.71	950.86	970.44	976.07	960.63	971.45	980.28	975.53	1,003.02	951.02	962.79	967.63
2007	982.91	1,001.17	1,003.11	1,023.02	1,006.83	1,010.79	1,036.52	1,015.56	1,059.55	1,055.76	1,041.12	1,023.17	1,021.93
2008	1,021.54	1,056.85	1,067.45	1,078.66	1,042.47	1,052.79	1,081.11	1,108.68	1,111.88	1,118.99	1,116.52	1,100.10	1,081.23
2009	1,156.39 <sup>A</sup>	1,135.40 <sup>A</sup>	1,176.14 <sup>A</sup>	1,134.76 <sup>A</sup>	1,141.47 <sup>A</sup>	1,118.95 <sup>A</sup>	1,157.87 <sup>A</sup>	1,156.16 <sup>A</sup>	1,155.94 <sup>A</sup>	1,151.69 <sup>A</sup>	1,158.08 <sup>A</sup>	1,152.86 <sup>A</sup>	1,149.64 <sup>A</sup>
2010	1,139.35 <sup>A</sup>	1,169.39 <sup>A</sup>	1,183.00 <sup>A</sup>	1,189.34 <sup>A</sup>	1,187.37 <sup>A</sup>	1,193.01 <sup>A</sup>	1,218.70 <sup>A</sup>	1,220.35 <sup>A</sup>	1,195.66 <sup>A</sup>	1,216.91 <sup>A</sup>	1,235.68 <sup>A</sup>	1,145.43 <sup>A</sup>	1,191.63 <sup>A</sup>
2011	1,222.48 <sup>A</sup>	..	..	..	..	..	..	..	..	..	..	..	..

Note(s): Since January 2001, the Survey of employment, payrolls and hours (SEPH) program no longer combines Northwest Territories and Nunavut. They are produced as two separate territories.

Table 8-15

Historical estimates of average weekly earnings including overtime, for all employees, industrial aggregate excluding unclassified — Nunavut

	Jan.	Feb.	Mar.	Apr.	May	June	July	Aug.	Sept.	Oct.	Nov.	Dec.	Average
current dollars													
2001	764.98	766.45	778.79	764.81	749.37	760.17	759.61	759.88	784.35	778.15	769.77	769.83	767.38
2002	749.60	753.61	788.43	801.74	787.87	746.88	771.21	763.48	758.54	770.71	789.47	763.46	770.26
2003	769.30	750.31	762.56	766.84	763.48	745.98	780.90	787.72	775.96	765.37	781.42	781.51	769.41
2004	757.65	765.15	763.29	766.04	795.66	769.54	795.73	813.25	805.28	804.84	778.70	774.72	782.91
2005	797.68	797.69	784.71	807.03	840.40	815.68	818.42	813.75	824.24	814.27	811.71	789.91	809.66
2006	806.83	798.03	807.34	819.68	855.78	852.51	877.98	889.24	890.99	876.98	842.63	840.10	847.26
2007	874.78	872.08	895.12	918.20	899.84	925.41	993.63	954.76	945.07	924.97	921.07	914.25	920.50
2008	907.32	916.72	931.95	898.54	893.38	889.17	920.36	934.06	920.33	904.77	904.21	876.97	908.37
2009	815.43 <sup>A</sup>	864.17 <sup>A</sup>	854.82 <sup>A</sup>	858.34 <sup>A</sup>	879.88 <sup>A</sup>	882.86 <sup>A</sup>	884.71 <sup>A</sup>	875.45 <sup>A</sup>	871.39 <sup>A</sup>	867.77 <sup>A</sup>	884.26 <sup>A</sup>	875.10 <sup>A</sup>	868.37 <sup>A</sup>
2010	814.80 <sup>A</sup>	862.35 <sup>A</sup>	838.15 <sup>A</sup>	843.05 <sup>A</sup>	813.87 <sup>A</sup>	869.63 <sup>A</sup>	898.64 <sup>A</sup>	859.75 <sup>A</sup>	884.34 <sup>A</sup>	911.80 <sup>A</sup>	893.97 <sup>A</sup>	880.34 <sup>A</sup>	865.46 <sup>A</sup>
2011	811.39 <sup>A</sup>	..	..	..	..	..	..	..	..	..	..	..	..

Note(s): Since January 2001, the Survey of employment, payrolls and hours (SEPH) program no longer combines Northwest Territories and Nunavut. They are produced as two separate territories.

**Table 9-1**  
**Quarterly and annual estimates of employment by enterprise size of employment, for all employees, for selected industries — Canada**

Industry - NAICS	All sizes	0 to 4 employees	5 to 19 employees	20 to 49 employees	50 to 99 employees	100 to 299 employees	300 to 499 employees	500 and more employees	0 to 49 employees	50 to 299 employees	300 and more employees
	persons										
<b>Industrial aggregate excluding unclassified businesses - 11-91N</b>											
Year 2009											
Quarter 1	14,175,716 <sup>A</sup>	951,878 <sup>A</sup>	1,905,335 <sup>A</sup>	1,488,213 <sup>A</sup>	1,119,105 <sup>A</sup>	1,469,098 <sup>A</sup>	602,696 <sup>A</sup>	6,639,391 <sup>A</sup>	4,345,426 <sup>A</sup>	2,588,203 <sup>A</sup>	7,242,088 <sup>A</sup>
Quarter 2	14,402,141 <sup>A</sup>	947,482 <sup>A</sup>	1,998,874 <sup>A</sup>	1,553,426 <sup>A</sup>	1,155,040 <sup>A</sup>	1,516,741 <sup>A</sup>	598,376 <sup>A</sup>	6,632,202 <sup>A</sup>	4,499,782 <sup>A</sup>	2,671,781 <sup>A</sup>	7,230,578 <sup>A</sup>
Quarter 3	14,285,683 <sup>A</sup>	1,018,257 <sup>A</sup>	1,980,105 <sup>A</sup>	1,574,565 <sup>A</sup>	1,172,961 <sup>A</sup>	1,540,347 <sup>A</sup>	602,859 <sup>A</sup>	6,396,588 <sup>A</sup>	4,572,928 <sup>A</sup>	2,713,308 <sup>A</sup>	6,999,447 <sup>A</sup>
Quarter 4	14,438,491 <sup>A</sup>	977,034 <sup>A</sup>	1,975,361 <sup>A</sup>	1,548,086 <sup>A</sup>	1,153,832 <sup>A</sup>	1,504,810 <sup>A</sup>	605,068 <sup>A</sup>	6,674,300 <sup>A</sup>	4,500,481 <sup>A</sup>	2,658,643 <sup>A</sup>	7,279,368 <sup>A</sup>
Annual	14,325,508 <sup>A</sup>	973,663 <sup>A</sup>	1,964,919 <sup>A</sup>	1,541,073 <sup>A</sup>	1,150,235 <sup>A</sup>	1,507,749 <sup>A</sup>	602,250 <sup>A</sup>	6,585,620 <sup>A</sup>	4,479,654 <sup>A</sup>	2,657,984 <sup>A</sup>	7,187,870 <sup>A</sup>
Year 2010											
Quarter 1	14,046,941 <sup>A</sup>	955,059 <sup>A</sup>	1,903,076 <sup>A</sup>	1,474,851 <sup>A</sup>	1,104,008 <sup>A</sup>	1,444,943 <sup>A</sup>	581,246 <sup>A</sup>	6,583,759 <sup>A</sup>	4,332,985 <sup>A</sup>	2,548,951 <sup>A</sup>	7,165,005 <sup>A</sup>
Quarter 2	14,437,072 <sup>A</sup>	962,823 <sup>A</sup>	2,003,517 <sup>A</sup>	1,562,550 <sup>A</sup>	1,162,320 <sup>A</sup>	1,516,714 <sup>A</sup>	594,416 <sup>A</sup>	6,634,731 <sup>A</sup>	4,528,891 <sup>A</sup>	2,679,034 <sup>A</sup>	7,229,147 <sup>A</sup>
Quarter 3	14,417,025 <sup>A</sup>	980,936 <sup>A</sup>	2,015,410 <sup>A</sup>	1,596,411 <sup>A</sup>	1,202,955 <sup>A</sup>	1,564,591 <sup>A</sup>	616,780 <sup>A</sup>	6,439,942 <sup>A</sup>	4,592,757 <sup>A</sup>	2,767,546 <sup>A</sup>	7,056,722 <sup>A</sup>
Quarter 4	14,597,455 <sup>A</sup>	983,944 <sup>A</sup>	1,966,826 <sup>A</sup>	1,550,818 <sup>A</sup>	1,174,418 <sup>A</sup>	1,543,711 <sup>A</sup>	616,915 <sup>A</sup>	6,760,823 <sup>A</sup>	4,501,588 <sup>A</sup>	2,718,129 <sup>A</sup>	7,377,738 <sup>A</sup>
Annual	14,374,623 <sup>A</sup>	970,691 <sup>A</sup>	1,972,207 <sup>A</sup>	1,546,158 <sup>A</sup>	1,160,925 <sup>A</sup>	1,517,490 <sup>A</sup>	602,339 <sup>A</sup>	6,604,814 <sup>A</sup>	4,489,055 <sup>A</sup>	2,678,415 <sup>A</sup>	7,207,153 <sup>A</sup>
<b>Forestry, logging and support - 11N</b>											
Year 2009											
Quarter 1	35,365 <sup>A</sup>	7,476 <sup>A</sup>	10,943 <sup>A</sup>	6,127 <sup>A</sup>	2,844 <sup>A</sup>	1,762 <sup>A</sup>	496 <sup>B</sup>	5,716 <sup>A</sup>	24,546 <sup>A</sup>	4,607 <sup>A</sup>	6,213 <sup>A</sup>
Quarter 2	35,083 <sup>A</sup>	6,799 <sup>A</sup>	9,521 <sup>A</sup>	5,325 <sup>A</sup>	3,132 <sup>A</sup>	2,882 <sup>A</sup>	1,044 <sup>A</sup>	6,381 <sup>A</sup>	21,645 <sup>A</sup>	6,014 <sup>A</sup>	7,424 <sup>A</sup>
Quarter 3	46,311 <sup>A</sup>	7,315 <sup>A</sup>	11,918 <sup>A</sup>	8,099 <sup>A</sup>	5,720 <sup>A</sup>	5,560 <sup>A</sup>	879 <sup>A</sup>	6,821 <sup>A</sup>	27,331 <sup>A</sup>	11,279 <sup>A</sup>	7,701 <sup>A</sup>
Quarter 4	40,737 <sup>A</sup>	7,400 <sup>A</sup>	12,481 <sup>A</sup>	7,481 <sup>A</sup>	3,925 <sup>A</sup>	3,121 <sup>A</sup>	400 <sup>A</sup>	5,929 <sup>A</sup>	27,362 <sup>A</sup>	7,046 <sup>A</sup>	6,329 <sup>A</sup>
Annual	39,374 <sup>A</sup>	7,248 <sup>A</sup>	11,216 <sup>A</sup>	6,758 <sup>A</sup>	3,905 <sup>A</sup>	3,331 <sup>A</sup>	705 <sup>A</sup>	6,212 <sup>A</sup>	25,221 <sup>A</sup>	7,236 <sup>A</sup>	6,917 <sup>A</sup>
Year 2010											
Quarter 1	34,759 <sup>A</sup>	7,301 <sup>A</sup>	11,021 <sup>A</sup>	6,727 <sup>A</sup>	2,493 <sup>A</sup>	2,188 <sup>C</sup>	166 <sup>A</sup>	4,864 <sup>A</sup>	25,049 <sup>A</sup>	4,680 <sup>B</sup>	5,030 <sup>A</sup>
Quarter 2	37,061 <sup>A</sup>	7,151 <sup>A</sup>	10,526 <sup>A</sup>	6,659 <sup>A</sup>	3,433 <sup>A</sup>	3,134 <sup>A</sup>	587 <sup>A</sup>	5,571 <sup>A</sup>	24,337 <sup>A</sup>	6,567 <sup>A</sup>	6,157 <sup>A</sup>
Quarter 3	46,232 <sup>A</sup>	7,485 <sup>A</sup>	12,267 <sup>A</sup>	8,994 <sup>A</sup>	5,600 <sup>A</sup>	5,624 <sup>A</sup>	838 <sup>B</sup>	5,425 <sup>A</sup>	28,746 <sup>A</sup>	11,223 <sup>A</sup>	6,263 <sup>A</sup>
Quarter 4	40,191 <sup>A</sup>	7,497 <sup>A</sup>	12,642 <sup>A</sup>	7,761 <sup>A</sup>	3,741 <sup>A</sup>	3,387 <sup>A</sup>	507 <sup>A</sup>	4,656 <sup>A</sup>	27,900 <sup>A</sup>	7,128 <sup>A</sup>	5,164 <sup>A</sup>
Annual	39,561 <sup>A</sup>	7,359 <sup>A</sup>	11,614 <sup>A</sup>	7,535 <sup>A</sup>	3,817 <sup>A</sup>	3,583 <sup>B</sup>	525 <sup>B</sup>	5,129 <sup>A</sup>	26,508 <sup>A</sup>	7,399 <sup>A</sup>	5,653 <sup>A</sup>
<b>Mining, quarrying, and oil and gas extraction - 21</b>											
Year 2009											
Quarter 1	193,487 <sup>A</sup>	8,853 <sup>A</sup>	14,617 <sup>A</sup>	11,437 <sup>A</sup>	9,724 <sup>A</sup>	18,619 <sup>A</sup>	12,512 <sup>A</sup>	117,727 <sup>A</sup>	34,906 <sup>A</sup>	28,343 <sup>A</sup>	130,239 <sup>A</sup>
Quarter 2	180,240 <sup>A</sup>	8,712 <sup>A</sup>	14,605 <sup>A</sup>	10,678 <sup>A</sup>	9,065 <sup>A</sup>	19,434 <sup>A</sup>	9,736 <sup>A</sup>	108,011 <sup>A</sup>	33,995 <sup>A</sup>	28,499 <sup>A</sup>	117,747 <sup>A</sup>
Quarter 3	177,553 <sup>A</sup>	9,289 <sup>A</sup>	14,162 <sup>A</sup>	11,113 <sup>A</sup>	9,461 <sup>A</sup>	19,742 <sup>A</sup>	10,729 <sup>A</sup>	103,057 <sup>A</sup>	34,565 <sup>A</sup>	29,202 <sup>A</sup>	113,786 <sup>A</sup>
Quarter 4	174,725 <sup>A</sup>	8,761 <sup>A</sup>	14,296 <sup>A</sup>	11,237 <sup>A</sup>	9,715 <sup>A</sup>	19,853 <sup>A</sup>	11,310 <sup>A</sup>	99,554 <sup>A</sup>	34,294 <sup>A</sup>	29,568 <sup>A</sup>	110,864 <sup>A</sup>
Annual	181,501 <sup>A</sup>	8,904 <sup>A</sup>	14,420 <sup>A</sup>	11,116 <sup>A</sup>	9,491 <sup>A</sup>	19,412 <sup>A</sup>	11,072 <sup>A</sup>	107,087 <sup>A</sup>	34,440 <sup>A</sup>	28,903 <sup>A</sup>	118,159 <sup>A</sup>
Year 2010											
Quarter 1	176,114 <sup>A</sup>	9,290 <sup>A</sup>	13,293 <sup>A</sup>	11,305 <sup>A</sup>	9,125 <sup>A</sup>	19,066 <sup>A</sup>	10,955 <sup>A</sup>	103,080 <sup>A</sup>	33,888 <sup>A</sup>	28,191 <sup>A</sup>	114,035 <sup>A</sup>
Quarter 2	181,205 <sup>A</sup>	9,294 <sup>A</sup>	13,954 <sup>A</sup>	11,923 <sup>A</sup>	9,808 <sup>A</sup>	18,716 <sup>A</sup>	11,642 <sup>A</sup>	105,869 <sup>A</sup>	35,170 <sup>A</sup>	28,524 <sup>A</sup>	117,511 <sup>A</sup>
Quarter 3	192,700 <sup>A</sup>	8,799 <sup>A</sup>	14,590 <sup>A</sup>	12,587 <sup>A</sup>	11,385 <sup>A</sup>	21,121 <sup>A</sup>	12,134 <sup>A</sup>	112,083 <sup>A</sup>	35,976 <sup>A</sup>	32,506 <sup>A</sup>	124,218 <sup>A</sup>
Quarter 4	195,819 <sup>A</sup>	9,151 <sup>A</sup>	14,238 <sup>A</sup>	12,400 <sup>A</sup>	10,868 <sup>A</sup>	21,150 <sup>A</sup>	13,136 <sup>A</sup>	114,875 <sup>A</sup>	35,789 <sup>A</sup>	32,018 <sup>A</sup>	128,012 <sup>A</sup>
Annual	186,460 <sup>A</sup>	9,133 <sup>A</sup>	14,019 <sup>A</sup>	12,053 <sup>A</sup>	10,296 <sup>A</sup>	20,013 <sup>A</sup>	11,967 <sup>A</sup>	108,977 <sup>A</sup>	35,206 <sup>A</sup>	30,310 <sup>A</sup>	120,944 <sup>A</sup>
<b>Utilities - 22</b>											
Year 2009											
Quarter 1	118,935 <sup>A</sup>	623 <sup>A</sup>	1,976 <sup>A</sup>	1,728 <sup>A</sup>	1,915 <sup>A</sup>	3,880 <sup>A</sup>	2,436 <sup>A</sup>	106,377 <sup>A</sup>	4,327 <sup>A</sup>	5,795 <sup>A</sup>	108,813 <sup>A</sup>
Quarter 2	120,375 <sup>A</sup>	653 <sup>A</sup>	2,054 <sup>A</sup>	1,853 <sup>A</sup>	1,836 <sup>A</sup>	3,858 <sup>A</sup>	2,455 <sup>A</sup>	107,667 <sup>A</sup>	4,559 <sup>A</sup>	5,694 <sup>A</sup>	110,122 <sup>A</sup>
Quarter 3	118,211 <sup>A</sup>	694 <sup>A</sup>	2,116 <sup>A</sup>	1,732 <sup>A</sup>	1,948 <sup>A</sup>	3,990 <sup>A</sup>	2,293 <sup>A</sup>	105,439 <sup>A</sup>	4,542 <sup>A</sup>	5,937 <sup>A</sup>	107,732 <sup>A</sup>
Quarter 4	116,979 <sup>A</sup>	653 <sup>A</sup>	2,082 <sup>A</sup>	1,755 <sup>A</sup>	1,928 <sup>A</sup>	3,567 <sup>A</sup>	2,218 <sup>A</sup>	104,775 <sup>A</sup>	4,490 <sup>A</sup>	5,495 <sup>A</sup>	106,993 <sup>A</sup>
Annual	118,625 <sup>A</sup>	656 <sup>A</sup>	2,057 <sup>A</sup>	1,767 <sup>A</sup>	1,907 <sup>A</sup>	3,824 <sup>A</sup>	2,350 <sup>A</sup>	106,064 <sup>A</sup>	4,480 <sup>A</sup>	5,730 <sup>A</sup>	108,415 <sup>A</sup>
Year 2010											
Quarter 1	114,983 <sup>A</sup>	630 <sup>A</sup>	1,922 <sup>A</sup>	1,877 <sup>A</sup>	1,722 <sup>A</sup>	3,414 <sup>A</sup>	2,584 <sup>A</sup>	102,835 <sup>A</sup>	4,429 <sup>A</sup>	5,136 <sup>A</sup>	105,418 <sup>A</sup>
Quarter 2	118,481 <sup>A</sup>	672 <sup>A</sup>	1,941 <sup>A</sup>	2,072 <sup>A</sup>	1,773 <sup>A</sup>	3,466 <sup>A</sup>	2,736 <sup>A</sup>	105,822 <sup>A</sup>	4,684 <sup>A</sup>	5,239 <sup>A</sup>	108,558 <sup>A</sup>
Quarter 3	119,749 <sup>A</sup>	668 <sup>A</sup>	1,976 <sup>A</sup>	1,982 <sup>A</sup>	2,049 <sup>A</sup>	3,250 <sup>A</sup>	2,935 <sup>A</sup>	106,890 <sup>A</sup>	4,626 <sup>A</sup>	5,298 <sup>A</sup>	109,825 <sup>A</sup>
Quarter 4	119,074 <sup>A</sup>	658 <sup>A</sup>	1,921 <sup>A</sup>	1,975 <sup>A</sup>	2,027 <sup>A</sup>	3,537 <sup>A</sup>	2,695 <sup>A</sup>	106,262 <sup>A</sup>	4,554 <sup>A</sup>	5,563 <sup>A</sup>	108,957 <sup>A</sup>
Annual	118,072 <sup>A</sup>	657 <sup>A</sup>	1,940 <sup>A</sup>	1,976 <sup>A</sup>	1,892 <sup>A</sup>	3,417 <sup>A</sup>	2,737 <sup>A</sup>	105,452 <sup>A</sup>	4,573 <sup>A</sup>	5,309 <sup>A</sup>	108,190 <sup>A</sup>

Table 9-1 – continued

Quarterly and annual estimates of employment by enterprise size of employment, for all employees, for selected industries — Canada

Industry - NAICS	All sizes	0 to 4 employees	5 to 19 employees	20 to 49 employees	50 to 99 employees	100 to 299 employees	300 to 499 employees	500 and more employees	0 to 49 employees	50 to 299 employees	300 and more employees
persons											
<b>Construction - 23</b>											
Year 2009											
Quarter 1	706,730 <sup>A</sup>	139,200 <sup>A</sup>	195,769 <sup>A</sup>	125,435 <sup>A</sup>	70,074 <sup>A</sup>	74,181 <sup>A</sup>	19,948 <sup>A</sup>	82,124 <sup>A</sup>	460,404 <sup>A</sup>	144,254 <sup>A</sup>	102,072 <sup>A</sup>
Quarter 2	785,156 <sup>A</sup>	136,511 <sup>A</sup>	233,005 <sup>A</sup>	142,290 <sup>A</sup>	78,724 <sup>A</sup>	80,557 <sup>A</sup>	20,995 <sup>A</sup>	93,074 <sup>A</sup>	511,806 <sup>A</sup>	159,281 <sup>A</sup>	114,069 <sup>A</sup>
Quarter 3	852,545 <sup>A</sup>	151,160 <sup>A</sup>	240,356 <sup>A</sup>	153,635 <sup>A</sup>	86,880 <sup>A</sup>	89,819 <sup>A</sup>	21,813 <sup>A</sup>	108,883 <sup>A</sup>	545,151 <sup>A</sup>	176,699 <sup>A</sup>	130,695 <sup>A</sup>
Quarter 4	833,031 <sup>A</sup>	145,394 <sup>A</sup>	236,589 <sup>A</sup>	148,322 <sup>A</sup>	84,309 <sup>A</sup>	86,755 <sup>A</sup>	23,454 <sup>A</sup>	108,207 <sup>A</sup>	530,305 <sup>A</sup>	171,064 <sup>A</sup>	131,661 <sup>A</sup>
Annual	794,366 <sup>A</sup>	143,066 <sup>A</sup>	226,430 <sup>A</sup>	142,420 <sup>A</sup>	79,997 <sup>A</sup>	82,828 <sup>A</sup>	21,552 <sup>A</sup>	98,072 <sup>A</sup>	511,917 <sup>A</sup>	162,825 <sup>A</sup>	119,624 <sup>A</sup>
Year 2010											
Quarter 1	722,341 <sup>A</sup>	132,508 <sup>A</sup>	210,361 <sup>A</sup>	125,985 <sup>A</sup>	68,256 <sup>A</sup>	71,819 <sup>A</sup>	20,486 <sup>A</sup>	92,926 <sup>A</sup>	468,854 <sup>A</sup>	140,075 <sup>A</sup>	113,412 <sup>A</sup>
Quarter 2	822,242 <sup>A</sup>	136,392 <sup>A</sup>	247,862 <sup>A</sup>	145,971 <sup>A</sup>	83,290 <sup>A</sup>	82,447 <sup>A</sup>	20,874 <sup>A</sup>	105,406 <sup>A</sup>	530,225 <sup>A</sup>	165,737 <sup>A</sup>	126,280 <sup>A</sup>
Quarter 3	883,915 <sup>A</sup>	150,978 <sup>A</sup>	248,047 <sup>A</sup>	155,898 <sup>A</sup>	95,340 <sup>A</sup>	96,651 <sup>A</sup>	26,704 <sup>A</sup>	110,297 <sup>A</sup>	554,923 <sup>A</sup>	191,991 <sup>A</sup>	137,002 <sup>A</sup>
Quarter 4	859,884 <sup>A</sup>	145,122 <sup>A</sup>	237,603 <sup>A</sup>	152,945 <sup>A</sup>	94,426 <sup>A</sup>	97,273 <sup>A</sup>	24,606 <sup>A</sup>	107,909 <sup>A</sup>	535,670 <sup>A</sup>	191,699 <sup>A</sup>	132,515 <sup>A</sup>
Annual	822,096 <sup>A</sup>	141,250 <sup>A</sup>	235,968 <sup>A</sup>	145,200 <sup>A</sup>	85,328 <sup>A</sup>	87,048 <sup>A</sup>	23,167 <sup>A</sup>	104,135 <sup>A</sup>	522,418 <sup>A</sup>	172,375 <sup>A</sup>	127,302 <sup>A</sup>
<b>Manufacturing - 31-33</b>											
Year 2009											
Quarter 1	1,501,802 <sup>A</sup>	43,704 <sup>A</sup>	154,060 <sup>A</sup>	180,358 <sup>A</sup>	161,024 <sup>A</sup>	256,263 <sup>A</sup>	124,948 <sup>A</sup>	581,445 <sup>A</sup>	378,122 <sup>A</sup>	417,287 <sup>A</sup>	706,393 <sup>A</sup>
Quarter 2	1,495,869 <sup>A</sup>	43,070 <sup>A</sup>	156,306 <sup>A</sup>	181,844 <sup>A</sup>	161,679 <sup>A</sup>	258,087 <sup>A</sup>	121,881 <sup>A</sup>	573,002 <sup>A</sup>	381,220 <sup>A</sup>	419,766 <sup>A</sup>	694,883 <sup>A</sup>
Quarter 3	1,486,928 <sup>A</sup>	45,337 <sup>A</sup>	154,010 <sup>A</sup>	182,856 <sup>A</sup>	159,762 <sup>A</sup>	259,466 <sup>A</sup>	118,044 <sup>A</sup>	567,452 <sup>A</sup>	382,203 <sup>A</sup>	419,229 <sup>A</sup>	685,496 <sup>A</sup>
Quarter 4	1,458,332 <sup>A</sup>	42,405 <sup>A</sup>	154,412 <sup>A</sup>	180,079 <sup>A</sup>	159,964 <sup>A</sup>	252,475 <sup>A</sup>	115,516 <sup>A</sup>	553,482 <sup>A</sup>	376,896 <sup>A</sup>	412,439 <sup>A</sup>	668,998 <sup>A</sup>
Annual	1,485,733 <sup>A</sup>	43,629 <sup>A</sup>	154,697 <sup>A</sup>	181,284 <sup>A</sup>	160,607 <sup>A</sup>	256,573 <sup>A</sup>	120,097 <sup>A</sup>	568,845 <sup>A</sup>	379,610 <sup>A</sup>	417,180 <sup>A</sup>	688,943 <sup>A</sup>
Year 2010											
Quarter 1	1,422,143 <sup>A</sup>	42,981 <sup>A</sup>	149,854 <sup>A</sup>	174,447 <sup>A</sup>	154,378 <sup>A</sup>	244,999 <sup>A</sup>	110,239 <sup>A</sup>	545,245 <sup>A</sup>	367,282 <sup>A</sup>	399,377 <sup>A</sup>	655,484 <sup>A</sup>
Quarter 2	1,472,005 <sup>A</sup>	42,017 <sup>A</sup>	153,371 <sup>A</sup>	181,425 <sup>A</sup>	159,182 <sup>A</sup>	256,422 <sup>A</sup>	113,435 <sup>A</sup>	566,153 <sup>A</sup>	376,813 <sup>A</sup>	415,604 <sup>A</sup>	679,588 <sup>A</sup>
Quarter 3	1,492,008 <sup>A</sup>	41,438 <sup>A</sup>	152,475 <sup>A</sup>	183,520 <sup>A</sup>	162,539 <sup>A</sup>	264,145 <sup>A</sup>	115,088 <sup>A</sup>	572,803 <sup>A</sup>	377,432 <sup>A</sup>	426,684 <sup>A</sup>	687,891 <sup>A</sup>
Quarter 4	1,474,432 <sup>A</sup>	41,245 <sup>A</sup>	150,338 <sup>A</sup>	180,455 <sup>A</sup>	162,223 <sup>A</sup>	259,750 <sup>A</sup>	115,532 <sup>A</sup>	564,889 <sup>A</sup>	372,038 <sup>A</sup>	421,973 <sup>A</sup>	680,421 <sup>A</sup>
Annual	1,465,147 <sup>A</sup>	41,920 <sup>A</sup>	151,509 <sup>A</sup>	179,962 <sup>A</sup>	159,581 <sup>A</sup>	256,329 <sup>A</sup>	113,574 <sup>A</sup>	562,272 <sup>A</sup>	373,391 <sup>A</sup>	415,910 <sup>A</sup>	675,846 <sup>A</sup>
<b>Wholesale trade - 41</b>											
Year 2009											
Quarter 1	731,383 <sup>A</sup>	52,153 <sup>A</sup>	139,068 <sup>A</sup>	112,233 <sup>A</sup>	80,301 <sup>A</sup>	105,868 <sup>A</sup>	37,112 <sup>A</sup>	204,647 <sup>A</sup>	303,455 <sup>A</sup>	186,169 <sup>A</sup>	241,759 <sup>A</sup>
Quarter 2	732,506 <sup>A</sup>	52,077 <sup>A</sup>	140,640 <sup>A</sup>	114,784 <sup>A</sup>	81,816 <sup>A</sup>	108,500 <sup>A</sup>	37,586 <sup>A</sup>	197,104 <sup>A</sup>	307,501 <sup>A</sup>	190,315 <sup>A</sup>	234,689 <sup>A</sup>
Quarter 3	732,493 <sup>A</sup>	55,000 <sup>A</sup>	139,052 <sup>A</sup>	114,907 <sup>A</sup>	82,311 <sup>A</sup>	104,789 <sup>A</sup>	40,017 <sup>A</sup>	196,418 <sup>A</sup>	308,959 <sup>A</sup>	187,100 <sup>A</sup>	236,434 <sup>A</sup>
Quarter 4	726,426 <sup>A</sup>	53,145 <sup>A</sup>	139,048 <sup>A</sup>	114,265 <sup>A</sup>	82,523 <sup>A</sup>	105,199 <sup>A</sup>	36,874 <sup>A</sup>	195,372 <sup>A</sup>	306,458 <sup>A</sup>	187,722 <sup>A</sup>	232,246 <sup>A</sup>
Annual	730,702 <sup>A</sup>	53,094 <sup>A</sup>	139,452 <sup>A</sup>	114,047 <sup>A</sup>	81,738 <sup>A</sup>	106,089 <sup>A</sup>	37,897 <sup>A</sup>	198,385 <sup>A</sup>	306,593 <sup>A</sup>	187,827 <sup>A</sup>	236,282 <sup>A</sup>
Year 2010											
Quarter 1	712,008 <sup>A</sup>	51,331 <sup>A</sup>	137,279 <sup>A</sup>	111,008 <sup>A</sup>	78,230 <sup>A</sup>	104,198 <sup>A</sup>	36,927 <sup>A</sup>	193,035 <sup>A</sup>	299,618 <sup>A</sup>	182,428 <sup>A</sup>	229,962 <sup>A</sup>
Quarter 2	730,744 <sup>A</sup>	52,616 <sup>A</sup>	138,174 <sup>A</sup>	114,490 <sup>A</sup>	81,583 <sup>A</sup>	108,546 <sup>A</sup>	38,212 <sup>A</sup>	197,124 <sup>A</sup>	305,280 <sup>A</sup>	190,129 <sup>A</sup>	235,335 <sup>A</sup>
Quarter 3	738,026 <sup>A</sup>	49,646 <sup>A</sup>	139,777 <sup>A</sup>	116,107 <sup>A</sup>	84,094 <sup>A</sup>	108,261 <sup>A</sup>	38,760 <sup>A</sup>	201,381 <sup>A</sup>	305,530 <sup>A</sup>	192,355 <sup>A</sup>	240,141 <sup>A</sup>
Quarter 4	735,840 <sup>A</sup>	51,134 <sup>A</sup>	136,946 <sup>A</sup>	113,237 <sup>A</sup>	83,329 <sup>A</sup>	109,114 <sup>A</sup>	38,679 <sup>A</sup>	203,401 <sup>A</sup>	301,316 <sup>A</sup>	192,443 <sup>A</sup>	242,080 <sup>A</sup>
Annual	729,154 <sup>A</sup>	51,182 <sup>A</sup>	138,044 <sup>A</sup>	113,710 <sup>A</sup>	81,809 <sup>A</sup>	107,530 <sup>A</sup>	38,144 <sup>A</sup>	198,735 <sup>A</sup>	302,936 <sup>A</sup>	189,339 <sup>A</sup>	236,880 <sup>A</sup>
<b>Retail trade - 44-45</b>											
Year 2009											
Quarter 1	1,843,483 <sup>A</sup>	109,099 <sup>A</sup>	283,313 <sup>A</sup>	219,551 <sup>A</sup>	181,466 <sup>A</sup>	162,164 <sup>A</sup>	33,486 <sup>A</sup>	854,404 <sup>A</sup>	611,963 <sup>A</sup>	343,630 <sup>A</sup>	887,890 <sup>A</sup>
Quarter 2	1,859,281 <sup>A</sup>	105,441 <sup>A</sup>	295,491 <sup>A</sup>	227,189 <sup>A</sup>	184,794 <sup>A</sup>	168,966 <sup>A</sup>	36,595 <sup>A</sup>	840,806 <sup>A</sup>	628,121 <sup>A</sup>	353,760 <sup>A</sup>	877,401 <sup>A</sup>
Quarter 3	1,860,193 <sup>A</sup>	116,237 <sup>A</sup>	289,412 <sup>A</sup>	225,764 <sup>A</sup>	187,484 <sup>A</sup>	161,235 <sup>A</sup>	37,770 <sup>A</sup>	842,290 <sup>A</sup>	631,413 <sup>A</sup>	348,720 <sup>A</sup>	880,060 <sup>A</sup>
Quarter 4	1,891,491 <sup>A</sup>	108,302 <sup>A</sup>	287,908 <sup>A</sup>	223,711 <sup>A</sup>	187,914 <sup>A</sup>	163,511 <sup>A</sup>	41,439 <sup>A</sup>	878,705 <sup>A</sup>	619,922 <sup>A</sup>	351,426 <sup>A</sup>	920,144 <sup>A</sup>
Annual	1,863,612 <sup>A</sup>	109,770 <sup>A</sup>	289,031 <sup>A</sup>	224,054 <sup>A</sup>	185,415 <sup>A</sup>	163,969 <sup>A</sup>	37,322 <sup>A</sup>	854,051 <sup>A</sup>	622,855 <sup>A</sup>	349,384 <sup>A</sup>	891,374 <sup>A</sup>
Year 2010											
Quarter 1	1,819,971 <sup>A</sup>	107,480 <sup>A</sup>	276,001 <sup>A</sup>	217,658 <sup>A</sup>	183,471 <sup>A</sup>	155,064 <sup>A</sup>	34,212 <sup>A</sup>	846,085 <sup>A</sup>	601,139 <sup>A</sup>	338,535 <sup>A</sup>	880,297 <sup>A</sup>
Quarter 2	1,844,963 <sup>A</sup>	105,513 <sup>A</sup>	286,734 <sup>A</sup>	224,163 <sup>A</sup>	189,875 <sup>A</sup>	164,621 <sup>A</sup>	33,715 <sup>A</sup>	840,343 <sup>A</sup>	616,409 <sup>A</sup>	354,496 <sup>A</sup>	874,058 <sup>A</sup>
Quarter 3	1,853,250 <sup>A</sup>	107,777 <sup>A</sup>	285,115 <sup>A</sup>	223,605 <sup>A</sup>	191,036 <sup>A</sup>	162,874 <sup>A</sup>	36,645 <sup>A</sup>	846,197 <sup>A</sup>	616,497 <sup>A</sup>	353,911 <sup>A</sup>	882,843 <sup>A</sup>
Quarter 4	1,892,524 <sup>A</sup>	104,782 <sup>A</sup>	283,107 <sup>A</sup>	218,246 <sup>A</sup>	190,908 <sup>A</sup>	169,198 <sup>A</sup>	39,891 <sup>A</sup>	886,392 <sup>A</sup>	606,135 <sup>A</sup>	360,106 <sup>A</sup>	926,283 <sup>A</sup>
Annual	1,852,677 <sup>A</sup>	106,388 <sup>A</sup>	282,739 <sup>A</sup>	220,918 <sup>A</sup>	188,823 <sup>A</sup>	162,939 <sup>A</sup>	36,116 <sup>A</sup>	854,754 <sup>A</sup>	610,045 <sup>A</sup>	351,762 <sup>A</sup>	890,870 <sup>A</sup>

Table 9-1 – continued

**Quarterly and annual estimates of employment by enterprise size of employment, for all employees, for selected industries — Canada**

Industry - NAICS	All sizes	0 to 4 employees	5 to 19 employees	20 to 49 employees	50 to 99 employees	100 to 299 employees	300 to 499 employees	500 and more employees	0 to 49 employees	50 to 299 employees	300 and more employees
persons											
<b>Transportation and warehousing - 48-49</b>											
Year 2009											
Quarter 1	680,998 <sup>A</sup>	47,327 <sup>A</sup>	68,775 <sup>A</sup>	54,286 <sup>A</sup>	43,134 <sup>A</sup>	57,512 <sup>A</sup>	26,992 <sup>A</sup>	382,971 <sup>A</sup>	170,389 <sup>A</sup>	100,646 <sup>A</sup>	409,963 <sup>A</sup>
Quarter 2	680,354 <sup>A</sup>	46,211 <sup>A</sup>	70,399 <sup>A</sup>	55,169 <sup>A</sup>	42,632 <sup>A</sup>	58,227 <sup>A</sup>	25,327 <sup>A</sup>	382,388 <sup>A</sup>	171,779 <sup>A</sup>	100,860 <sup>A</sup>	407,716 <sup>A</sup>
Quarter 3	670,794 <sup>A</sup>	49,496 <sup>A</sup>	68,839 <sup>A</sup>	54,611 <sup>A</sup>	40,077 <sup>A</sup>	57,135 <sup>A</sup>	22,594 <sup>A</sup>	378,041 <sup>A</sup>	172,946 <sup>A</sup>	97,212 <sup>A</sup>	400,635 <sup>A</sup>
Quarter 4	675,148 <sup>A</sup>	48,569 <sup>A</sup>	70,202 <sup>A</sup>	55,225 <sup>A</sup>	41,420 <sup>A</sup>	58,905 <sup>A</sup>	22,913 <sup>A</sup>	377,914 <sup>A</sup>	173,996 <sup>A</sup>	100,325 <sup>A</sup>	400,827 <sup>A</sup>
Annual	676,824 <sup>A</sup>	47,901 <sup>A</sup>	69,554 <sup>A</sup>	54,823 <sup>A</sup>	41,816 <sup>A</sup>	57,945 <sup>A</sup>	24,457 <sup>A</sup>	380,329 <sup>A</sup>	172,278 <sup>A</sup>	99,761 <sup>A</sup>	404,785 <sup>A</sup>
Year 2010											
Quarter 1	666,179 <sup>A</sup>	48,288 <sup>A</sup>	66,688 <sup>A</sup>	52,343 <sup>A</sup>	40,189 <sup>A</sup>	57,559 <sup>A</sup>	23,096 <sup>A</sup>	378,017 <sup>A</sup>	167,319 <sup>A</sup>	97,747 <sup>A</sup>	401,113 <sup>A</sup>
Quarter 2	670,749 <sup>A</sup>	47,992 <sup>A</sup>	69,619 <sup>A</sup>	54,128 <sup>A</sup>	42,059 <sup>A</sup>	59,364 <sup>A</sup>	26,459 <sup>A</sup>	371,127 <sup>A</sup>	171,739 <sup>A</sup>	101,424 <sup>A</sup>	397,586 <sup>A</sup>
Quarter 3	668,342 <sup>A</sup>	48,074 <sup>A</sup>	70,806 <sup>A</sup>	56,778 <sup>A</sup>	41,570 <sup>A</sup>	58,714 <sup>A</sup>	27,152 <sup>A</sup>	365,248 <sup>A</sup>	175,659 <sup>A</sup>	100,284 <sup>A</sup>	392,400 <sup>A</sup>
Quarter 4	677,432 <sup>A</sup>	50,425 <sup>A</sup>	70,216 <sup>A</sup>	56,901 <sup>A</sup>	42,039 <sup>A</sup>	61,146 <sup>A</sup>	25,947 <sup>A</sup>	370,757 <sup>A</sup>	177,542 <sup>A</sup>	103,185 <sup>A</sup>	396,704 <sup>A</sup>
Annual	670,675 <sup>A</sup>	48,695 <sup>A</sup>	69,332 <sup>A</sup>	55,037 <sup>A</sup>	41,464 <sup>A</sup>	59,196 <sup>A</sup>	25,663 <sup>A</sup>	371,287 <sup>A</sup>	173,065 <sup>A</sup>	100,660 <sup>A</sup>	396,951 <sup>A</sup>
<b>Information and cultural industries - 51</b>											
Year 2009											
Quarter 1	327,506 <sup>A</sup>	10,472 <sup>A</sup>	21,188 <sup>A</sup>	19,641 <sup>A</sup>	16,994 <sup>A</sup>	31,553 <sup>A</sup>	13,076 <sup>A</sup>	214,582 <sup>A</sup>	51,301 <sup>A</sup>	48,547 <sup>A</sup>	227,658 <sup>A</sup>
Quarter 2	327,093 <sup>A</sup>	10,491 <sup>A</sup>	21,335 <sup>A</sup>	19,651 <sup>A</sup>	17,222 <sup>A</sup>	31,172 <sup>A</sup>	11,225 <sup>A</sup>	215,997 <sup>A</sup>	51,477 <sup>A</sup>	48,394 <sup>A</sup>	227,222 <sup>A</sup>
Quarter 3	322,379 <sup>A</sup>	10,613 <sup>A</sup>	21,600 <sup>A</sup>	19,329 <sup>A</sup>	17,031 <sup>A</sup>	30,326 <sup>A</sup>	11,669 <sup>A</sup>	211,810 <sup>A</sup>	51,543 <sup>A</sup>	47,358 <sup>A</sup>	223,479 <sup>A</sup>
Quarter 4	320,276 <sup>A</sup>	10,561 <sup>A</sup>	21,846 <sup>A</sup>	19,225 <sup>A</sup>	17,019 <sup>A</sup>	28,315 <sup>A</sup>	12,676 <sup>A</sup>	210,634 <sup>A</sup>	51,632 <sup>A</sup>	45,334 <sup>A</sup>	223,310 <sup>A</sup>
Annual	324,313 <sup>A</sup>	10,534 <sup>A</sup>	21,492 <sup>A</sup>	19,462 <sup>A</sup>	17,067 <sup>A</sup>	30,341 <sup>A</sup>	12,162 <sup>A</sup>	213,256 <sup>A</sup>	51,488 <sup>A</sup>	47,408 <sup>A</sup>	225,417 <sup>A</sup>
Year 2010											
Quarter 1	316,239 <sup>A</sup>	10,666 <sup>A</sup>	21,453 <sup>A</sup>	19,396 <sup>A</sup>	16,601 <sup>A</sup>	29,634 <sup>A</sup>	11,904 <sup>A</sup>	206,585 <sup>A</sup>	51,515 <sup>A</sup>	46,235 <sup>A</sup>	218,489 <sup>A</sup>
Quarter 2	322,880 <sup>A</sup>	10,590 <sup>A</sup>	21,990 <sup>A</sup>	19,713 <sup>A</sup>	17,848 <sup>A</sup>	30,913 <sup>A</sup>	11,589 <sup>A</sup>	210,238 <sup>A</sup>	52,293 <sup>A</sup>	48,760 <sup>A</sup>	221,827 <sup>A</sup>
Quarter 3	327,902 <sup>A</sup>	10,924 <sup>A</sup>	22,243 <sup>A</sup>	20,515 <sup>A</sup>	17,802 <sup>A</sup>	31,219 <sup>A</sup>	11,447 <sup>A</sup>	213,753 <sup>A</sup>	53,681 <sup>A</sup>	49,021 <sup>A</sup>	225,200 <sup>A</sup>
Quarter 4	333,002 <sup>A</sup>	11,404 <sup>A</sup>	22,233 <sup>A</sup>	18,470 <sup>A</sup>	17,830 <sup>A</sup>	29,299 <sup>A</sup>	11,559 <sup>A</sup>	222,208 <sup>A</sup>	52,107 <sup>A</sup>	47,129 <sup>A</sup>	233,766 <sup>A</sup>
Annual	325,006 <sup>A</sup>	10,896 <sup>A</sup>	21,980 <sup>A</sup>	19,523 <sup>A</sup>	17,520 <sup>A</sup>	30,266 <sup>A</sup>	11,624 <sup>A</sup>	213,196 <sup>A</sup>	52,399 <sup>A</sup>	47,786 <sup>A</sup>	224,820 <sup>A</sup>
<b>Finance and insurance - 52</b>											
Year 2009											
Quarter 1	669,549 <sup>A</sup>	28,776 <sup>A</sup>	42,780 <sup>A</sup>	35,876 <sup>A</sup>	29,706 <sup>A</sup>	50,373 <sup>A</sup>	22,922 <sup>A</sup>	459,117 <sup>A</sup>	107,431 <sup>A</sup>	80,079 <sup>A</sup>	482,039 <sup>A</sup>
Quarter 2	671,583 <sup>A</sup>	29,117 <sup>A</sup>	43,014 <sup>A</sup>	35,239 <sup>A</sup>	30,284 <sup>A</sup>	50,526 <sup>A</sup>	21,884 <sup>A</sup>	461,519 <sup>A</sup>	107,370 <sup>A</sup>	80,811 <sup>A</sup>	483,402 <sup>A</sup>
Quarter 3	672,645 <sup>A</sup>	30,543 <sup>A</sup>	41,308 <sup>A</sup>	34,687 <sup>A</sup>	30,042 <sup>A</sup>	49,572 <sup>A</sup>	21,152 <sup>A</sup>	465,341 <sup>A</sup>	106,538 <sup>A</sup>	79,614 <sup>A</sup>	486,493 <sup>A</sup>
Quarter 4	681,145 <sup>A</sup>	29,284 <sup>A</sup>	42,247 <sup>A</sup>	35,586 <sup>A</sup>	31,735 <sup>A</sup>	49,428 <sup>A</sup>	23,082 <sup>A</sup>	469,782 <sup>A</sup>	107,118 <sup>A</sup>	81,164 <sup>A</sup>	492,864 <sup>A</sup>
Annual	673,730 <sup>A</sup>	29,430 <sup>A</sup>	42,337 <sup>A</sup>	35,347 <sup>A</sup>	30,442 <sup>A</sup>	49,975 <sup>A</sup>	22,260 <sup>A</sup>	463,940 <sup>A</sup>	107,114 <sup>A</sup>	80,417 <sup>A</sup>	486,199 <sup>A</sup>
Year 2010											
Quarter 1	681,355 <sup>A</sup>	29,605 <sup>A</sup>	40,955 <sup>A</sup>	34,486 <sup>A</sup>	32,028 <sup>A</sup>	51,461 <sup>A</sup>	22,785 <sup>A</sup>	470,035 <sup>A</sup>	105,045 <sup>A</sup>	83,489 <sup>A</sup>	492,820 <sup>A</sup>
Quarter 2	682,476 <sup>A</sup>	29,229 <sup>A</sup>	41,849 <sup>A</sup>	35,021 <sup>A</sup>	31,843 <sup>A</sup>	52,227 <sup>A</sup>	24,307 <sup>A</sup>	468,000 <sup>A</sup>	106,099 <sup>A</sup>	84,070 <sup>A</sup>	492,307 <sup>A</sup>
Quarter 3	682,040 <sup>A</sup>	28,338 <sup>A</sup>	41,442 <sup>A</sup>	35,390 <sup>A</sup>	32,069 <sup>A</sup>	50,810 <sup>A</sup>	24,738 <sup>A</sup>	469,255 <sup>A</sup>	105,169 <sup>A</sup>	82,879 <sup>A</sup>	493,992 <sup>A</sup>
Quarter 4	682,510 <sup>A</sup>	29,514 <sup>A</sup>	41,313 <sup>A</sup>	35,285 <sup>A</sup>	31,412 <sup>A</sup>	49,942 <sup>A</sup>	25,565 <sup>A</sup>	469,479 <sup>A</sup>	106,112 <sup>A</sup>	81,354 <sup>A</sup>	495,044 <sup>A</sup>
Annual	682,095 <sup>A</sup>	29,171 <sup>A</sup>	41,390 <sup>A</sup>	35,045 <sup>A</sup>	31,838 <sup>A</sup>	51,110 <sup>A</sup>	24,349 <sup>A</sup>	469,192 <sup>A</sup>	105,606 <sup>A</sup>	82,948 <sup>A</sup>	493,541 <sup>A</sup>
<b>Real estate and rental and leasing - 53</b>											
Year 2009											
Quarter 1	240,141 <sup>A</sup>	41,176 <sup>A</sup>	52,750 <sup>A</sup>	31,696 <sup>A</sup>	21,359 <sup>A</sup>	25,070 <sup>A</sup>	10,298 <sup>A</sup>	57,792 <sup>A</sup>	125,621 <sup>A</sup>	46,429 <sup>A</sup>	68,090 <sup>A</sup>
Quarter 2	242,863 <sup>A</sup>	42,171 <sup>A</sup>	54,034 <sup>A</sup>	32,601 <sup>A</sup>	22,205 <sup>A</sup>	24,782 <sup>A</sup>	11,396 <sup>A</sup>	55,674 <sup>A</sup>	128,806 <sup>A</sup>	46,988 <sup>A</sup>	67,070 <sup>A</sup>
Quarter 3	246,558 <sup>A</sup>	44,108 <sup>A</sup>	53,747 <sup>A</sup>	33,062 <sup>A</sup>	21,982 <sup>A</sup>	25,918 <sup>A</sup>	11,885 <sup>A</sup>	55,857 <sup>A</sup>	130,917 <sup>A</sup>	47,900 <sup>A</sup>	67,742 <sup>A</sup>
Quarter 4	245,067 <sup>A</sup>	42,961 <sup>A</sup>	54,551 <sup>A</sup>	32,859 <sup>A</sup>	21,094 <sup>A</sup>	26,310 <sup>A</sup>	10,936 <sup>A</sup>	56,356 <sup>A</sup>	130,371 <sup>A</sup>	47,404 <sup>A</sup>	67,292 <sup>A</sup>
Annual	243,657 <sup>A</sup>	42,604 <sup>A</sup>	53,770 <sup>A</sup>	32,555 <sup>A</sup>	21,660 <sup>A</sup>	25,520 <sup>A</sup>	11,129 <sup>A</sup>	56,420 <sup>A</sup>	128,929 <sup>A</sup>	47,180 <sup>A</sup>	67,548 <sup>A</sup>
Year 2010											
Quarter 1	237,143 <sup>A</sup>	42,424 <sup>A</sup>	53,313 <sup>A</sup>	30,947 <sup>A</sup>	21,349 <sup>A</sup>	25,969 <sup>A</sup>	11,053 <sup>A</sup>	52,088 <sup>A</sup>	126,684 <sup>A</sup>	47,318 <sup>A</sup>	63,141 <sup>A</sup>
Quarter 2	241,065 <sup>A</sup>	42,203 <sup>A</sup>	55,910 <sup>A</sup>	32,903 <sup>A</sup>	21,316 <sup>A</sup>	27,028 <sup>A</sup>	11,077 <sup>A</sup>	50,629 <sup>A</sup>	131,016 <sup>A</sup>	48,344 <sup>A</sup>	61,705 <sup>A</sup>
Quarter 3	245,668 <sup>A</sup>	42,718 <sup>A</sup>	56,446 <sup>A</sup>	34,841 <sup>A</sup>	22,326 <sup>A</sup>	26,426 <sup>A</sup>	11,404 <sup>A</sup>	51,508 <sup>A</sup>	134,005 <sup>A</sup>	48,752 <sup>A</sup>	62,912 <sup>A</sup>
Quarter 4	246,408 <sup>A</sup>	44,572 <sup>A</sup>	55,046 <sup>A</sup>	33,667 <sup>A</sup>	21,234 <sup>A</sup>	24,780 <sup>A</sup>	9,163 <sup>A</sup>	57,946 <sup>A</sup>	133,284 <sup>A</sup>	46,014 <sup>A</sup>	67,110 <sup>A</sup>
Annual	242,571 <sup>A</sup>	42,979 <sup>A</sup>	55,178 <sup>A</sup>	33,090 <sup>A</sup>	21,556 <sup>A</sup>	26,051 <sup>A</sup>	10,674 <sup>A</sup>	53,043 <sup>A</sup>	131,247 <sup>A</sup>	47,607 <sup>A</sup>	63,717 <sup>A</sup>

Table 9-1 – continued

Quarterly and annual estimates of employment by enterprise size of employment, for all employees, for selected industries — Canada

Industry - NAICS	All sizes	0 to 4 employees	5 to 19 employees	20 to 49 employees	50 to 99 employees	100 to 299 employees	300 to 499 employees	500 and more employees	0 to 49 employees	50 to 299 employees	300 and more employees
	persons										
<b>Professional, scientific and technical services - 54</b>											
Year 2009											
Quarter 1	763,961 <sup>A</sup>	136,598 <sup>A</sup>	153,701 <sup>A</sup>	96,412 <sup>A</sup>	65,589 <sup>A</sup>	80,489 <sup>A</sup>	39,723 <sup>A</sup>	191,450 <sup>A</sup>	386,711 <sup>A</sup>	146,078 <sup>A</sup>	231,172 <sup>A</sup>
Quarter 2	758,711 <sup>A</sup>	135,460 <sup>A</sup>	155,443 <sup>A</sup>	96,281 <sup>A</sup>	64,211 <sup>A</sup>	80,558 <sup>A</sup>	38,798 <sup>A</sup>	187,959 <sup>A</sup>	387,184 <sup>A</sup>	144,770 <sup>A</sup>	226,757 <sup>A</sup>
Quarter 3	744,901 <sup>A</sup>	140,283 <sup>A</sup>	148,411 <sup>A</sup>	95,047 <sup>A</sup>	61,871 <sup>A</sup>	79,870 <sup>A</sup>	37,696 <sup>A</sup>	181,723 <sup>A</sup>	383,741 <sup>A</sup>	141,740 <sup>A</sup>	219,420 <sup>A</sup>
Quarter 4	746,332 <sup>A</sup>	140,624 <sup>A</sup>	151,130 <sup>A</sup>	95,630 <sup>A</sup>	61,750 <sup>A</sup>	79,701 <sup>A</sup>	35,503 <sup>A</sup>	181,993 <sup>A</sup>	387,385 <sup>A</sup>	141,451 <sup>A</sup>	217,496 <sup>A</sup>
Annual	753,476 <sup>A</sup>	138,241 <sup>A</sup>	152,171 <sup>A</sup>	95,842 <sup>A</sup>	63,355 <sup>A</sup>	80,155 <sup>A</sup>	37,930 <sup>A</sup>	185,781 <sup>A</sup>	386,255 <sup>A</sup>	143,510 <sup>A</sup>	223,711 <sup>A</sup>
Year 2010											
Quarter 1	746,875 <sup>A</sup>	138,739 <sup>A</sup>	151,656 <sup>A</sup>	94,501 <sup>A</sup>	60,293 <sup>A</sup>	80,255 <sup>A</sup>	35,997 <sup>A</sup>	185,433 <sup>A</sup>	384,897 <sup>A</sup>	140,547 <sup>A</sup>	221,431 <sup>A</sup>
Quarter 2	760,221 <sup>A</sup>	139,070 <sup>A</sup>	155,887 <sup>A</sup>	97,034 <sup>A</sup>	60,854 <sup>A</sup>	84,829 <sup>A</sup>	34,598 <sup>A</sup>	187,950 <sup>A</sup>	391,991 <sup>A</sup>	145,683 <sup>A</sup>	222,547 <sup>A</sup>
Quarter 3	758,459 <sup>A</sup>	139,910 <sup>A</sup>	153,259 <sup>A</sup>	97,379 <sup>A</sup>	62,067 <sup>A</sup>	81,323 <sup>A</sup>	36,397 <sup>A</sup>	188,124 <sup>A</sup>	390,547 <sup>A</sup>	143,390 <sup>A</sup>	224,521 <sup>A</sup>
Quarter 4	762,321 <sup>A</sup>	142,511 <sup>A</sup>	152,883 <sup>A</sup>	97,318 <sup>A</sup>	61,943 <sup>A</sup>	82,280 <sup>A</sup>	33,443 <sup>A</sup>	191,942 <sup>A</sup>	392,712 <sup>A</sup>	144,224 <sup>A</sup>	225,385 <sup>A</sup>
Annual	756,969 <sup>A</sup>	140,058 <sup>A</sup>	153,421 <sup>A</sup>	96,558 <sup>A</sup>	61,289 <sup>A</sup>	82,172 <sup>A</sup>	35,109 <sup>A</sup>	188,362 <sup>A</sup>	390,037 <sup>A</sup>	143,461 <sup>A</sup>	223,471 <sup>A</sup>
<b>Management of companies and enterprises - 55</b>											
Year 2009											
Quarter 1	111,311 <sup>A</sup>	12,075 <sup>A</sup>	14,809 <sup>A</sup>	12,699 <sup>A</sup>	8,523 <sup>A</sup>	12,313 <sup>A</sup>	5,379 <sup>A</sup>	45,513 <sup>A</sup>	39,583 <sup>A</sup>	20,836 <sup>A</sup>	50,892 <sup>A</sup>
Quarter 2	112,590 <sup>A</sup>	11,797 <sup>A</sup>	15,618 <sup>A</sup>	12,824 <sup>A</sup>	9,108 <sup>A</sup>	12,572 <sup>A</sup>	4,770 <sup>A</sup>	45,902 <sup>A</sup>	40,238 <sup>A</sup>	21,681 <sup>A</sup>	50,672 <sup>A</sup>
Quarter 3	111,702 <sup>A</sup>	11,917 <sup>A</sup>	14,910 <sup>A</sup>	12,747 <sup>A</sup>	8,883 <sup>A</sup>	12,843 <sup>A</sup>	5,782 <sup>A</sup>	44,619 <sup>A</sup>	39,574 <sup>A</sup>	21,726 <sup>A</sup>	50,402 <sup>A</sup>
Quarter 4	111,784 <sup>A</sup>	12,190 <sup>A</sup>	14,637 <sup>A</sup>	12,289 <sup>A</sup>	9,039 <sup>A</sup>	13,835 <sup>A</sup>	6,902 <sup>A</sup>	42,892 <sup>A</sup>	39,115 <sup>A</sup>	22,875 <sup>A</sup>	49,794 <sup>A</sup>
Annual	111,847 <sup>A</sup>	11,995 <sup>A</sup>	14,993 <sup>A</sup>	12,640 <sup>A</sup>	8,888 <sup>A</sup>	12,891 <sup>A</sup>	5,708 <sup>A</sup>	44,731 <sup>A</sup>	39,628 <sup>A</sup>	21,779 <sup>A</sup>	50,440 <sup>A</sup>
Year 2010											
Quarter 1	107,230 <sup>A</sup>	11,543 <sup>A</sup>	14,360 <sup>A</sup>	12,033 <sup>A</sup>	8,463 <sup>A</sup>	10,328 <sup>A</sup>	7,346 <sup>A</sup>	43,157 <sup>A</sup>	37,936 <sup>A</sup>	18,790 <sup>A</sup>	50,504 <sup>A</sup>
Quarter 2	106,819 <sup>A</sup>	11,771 <sup>A</sup>	14,775 <sup>A</sup>	12,408 <sup>A</sup>	8,273 <sup>A</sup>	9,532 <sup>A</sup>	7,727 <sup>A</sup>	42,332 <sup>A</sup>	38,955 <sup>A</sup>	17,805 <sup>A</sup>	50,059 <sup>A</sup>
Quarter 3	107,265 <sup>A</sup>	11,215 <sup>A</sup>	14,786 <sup>A</sup>	12,251 <sup>A</sup>	7,718 <sup>A</sup>	10,578 <sup>A</sup>	7,572 <sup>A</sup>	43,145 <sup>A</sup>	38,252 <sup>A</sup>	18,296 <sup>A</sup>	50,717 <sup>A</sup>
Quarter 4	105,040 <sup>A</sup>	11,467 <sup>A</sup>	14,606 <sup>A</sup>	12,045 <sup>A</sup>	7,514 <sup>A</sup>	10,251 <sup>A</sup>	5,468 <sup>A</sup>	43,689 <sup>A</sup>	38,118 <sup>A</sup>	17,764 <sup>A</sup>	49,157 <sup>A</sup>
Annual	106,588 <sup>A</sup>	11,499 <sup>A</sup>	14,632 <sup>A</sup>	12,184 <sup>A</sup>	7,992 <sup>A</sup>	10,172 <sup>A</sup>	7,028 <sup>A</sup>	43,081 <sup>A</sup>	38,315 <sup>A</sup>	18,164 <sup>A</sup>	50,109 <sup>A</sup>
<b>Administrative and support, waste management and remediation services - 56</b>											
Year 2009											
Quarter 1	709,367 <sup>A</sup>	48,917 <sup>A</sup>	88,682 <sup>A</sup>	69,806 <sup>A</sup>	57,897 <sup>A</sup>	89,306 <sup>A</sup>	50,112 <sup>A</sup>	304,648 <sup>A</sup>	207,404 <sup>A</sup>	147,202 <sup>A</sup>	354,760 <sup>A</sup>
Quarter 2	724,536 <sup>A</sup>	45,594 <sup>A</sup>	105,352 <sup>A</sup>	77,180 <sup>A</sup>	61,499 <sup>A</sup>	92,149 <sup>A</sup>	46,307 <sup>A</sup>	296,455 <sup>A</sup>	228,126 <sup>A</sup>	153,648 <sup>A</sup>	342,762 <sup>A</sup>
Quarter 3	733,661 <sup>A</sup>	53,843 <sup>A</sup>	102,824 <sup>A</sup>	77,791 <sup>A</sup>	61,511 <sup>A</sup>	94,768 <sup>A</sup>	48,260 <sup>A</sup>	294,663 <sup>A</sup>	234,459 <sup>A</sup>	156,278 <sup>A</sup>	342,924 <sup>A</sup>
Quarter 4	725,833 <sup>A</sup>	51,200 <sup>A</sup>	97,982 <sup>A</sup>	74,066 <sup>A</sup>	60,787 <sup>A</sup>	92,696 <sup>A</sup>	49,063 <sup>A</sup>	300,038 <sup>A</sup>	223,249 <sup>A</sup>	153,483 <sup>A</sup>	349,101 <sup>A</sup>
Annual	723,349 <sup>A</sup>	49,889 <sup>A</sup>	98,710 <sup>A</sup>	74,711 <sup>A</sup>	60,423 <sup>A</sup>	92,229 <sup>A</sup>	48,436 <sup>A</sup>	298,951 <sup>A</sup>	223,310 <sup>A</sup>	152,653 <sup>A</sup>	347,387 <sup>A</sup>
Year 2010											
Quarter 1	701,847 <sup>A</sup>	50,144 <sup>A</sup>	88,530 <sup>A</sup>	69,262 <sup>A</sup>	58,748 <sup>A</sup>	90,248 <sup>A</sup>	44,368 <sup>A</sup>	300,548 <sup>A</sup>	207,935 <sup>A</sup>	148,996 <sup>A</sup>	344,917 <sup>A</sup>
Quarter 2	732,305 <sup>A</sup>	50,668 <sup>A</sup>	104,461 <sup>A</sup>	77,648 <sup>A</sup>	60,928 <sup>A</sup>	93,805 <sup>A</sup>	45,657 <sup>A</sup>	299,137 <sup>A</sup>	232,777 <sup>A</sup>	154,733 <sup>A</sup>	344,794 <sup>A</sup>
Quarter 3	749,711 <sup>A</sup>	53,970 <sup>A</sup>	104,769 <sup>A</sup>	78,833 <sup>A</sup>	63,834 <sup>A</sup>	98,792 <sup>A</sup>	43,899 <sup>A</sup>	305,614 <sup>A</sup>	237,572 <sup>A</sup>	162,626 <sup>A</sup>	349,513 <sup>A</sup>
Quarter 4	742,005 <sup>A</sup>	51,876 <sup>A</sup>	99,143 <sup>A</sup>	74,490 <sup>A</sup>	60,343 <sup>A</sup>	96,406 <sup>A</sup>	51,179 <sup>A</sup>	308,566 <sup>A</sup>	225,510 <sup>A</sup>	156,750 <sup>A</sup>	359,745 <sup>A</sup>
Annual	731,467 <sup>A</sup>	51,665 <sup>A</sup>	99,226 <sup>A</sup>	75,058 <sup>A</sup>	60,963 <sup>A</sup>	94,813 <sup>A</sup>	46,276 <sup>A</sup>	303,466 <sup>A</sup>	225,949 <sup>A</sup>	155,776 <sup>A</sup>	349,742 <sup>A</sup>
<b>Educational services - 61</b>											
Year 2009											
Quarter 1	1,221,185 <sup>A</sup>	10,225 <sup>A</sup>	30,216 <sup>A</sup>	31,482 <sup>A</sup>	25,312 <sup>A</sup>	51,820 <sup>A</sup>	34,800 <sup>A</sup>	1,037,329 <sup>A</sup>	71,924 <sup>A</sup>	77,132 <sup>A</sup>	1,072,129 <sup>A</sup>
Quarter 2	1,211,164 <sup>A</sup>	9,914 <sup>A</sup>	29,910 <sup>A</sup>	31,855 <sup>A</sup>	25,476 <sup>A</sup>	50,950 <sup>A</sup>	35,869 <sup>A</sup>	1,027,191 <sup>A</sup>	71,679 <sup>A</sup>	76,426 <sup>A</sup>	1,063,060 <sup>A</sup>
Quarter 3	943,440 <sup>A</sup>	10,884 <sup>B</sup>	28,143 <sup>A</sup>	27,412 <sup>A</sup>	21,785 <sup>A</sup>	51,532 <sup>A</sup>	34,892 <sup>A</sup>	768,792 <sup>A</sup>	66,439 <sup>A</sup>	73,316 <sup>A</sup>	803,685 <sup>A</sup>
Quarter 4	1,237,679 <sup>A</sup>	9,862 <sup>A</sup>	30,368 <sup>A</sup>	31,832 <sup>A</sup>	25,172 <sup>A</sup>	50,296 <sup>A</sup>	38,758 <sup>A</sup>	1,051,391 <sup>A</sup>	72,063 <sup>A</sup>	75,468 <sup>A</sup>	1,090,148 <sup>A</sup>
Annual	1,153,367 <sup>A</sup>	10,221 <sup>A</sup>	29,659 <sup>A</sup>	30,645 <sup>A</sup>	24,436 <sup>A</sup>	51,149 <sup>A</sup>	36,080 <sup>A</sup>	971,176 <sup>A</sup>	70,526 <sup>A</sup>	75,586 <sup>A</sup>	1,007,255 <sup>A</sup>
Year 2010											
Quarter 1	1,231,473 <sup>A</sup>	9,843 <sup>A</sup>	30,555 <sup>A</sup>	31,819 <sup>A</sup>	24,804 <sup>A</sup>	49,719 <sup>A</sup>	35,870 <sup>A</sup>	1,048,863 <sup>A</sup>	72,217 <sup>A</sup>	74,523 <sup>A</sup>	1,084,733 <sup>A</sup>
Quarter 2	1,223,060 <sup>A</sup>	10,105 <sup>A</sup>	30,483 <sup>A</sup>	30,939 <sup>A</sup>	25,399 <sup>A</sup>	49,860 <sup>A</sup>	35,287 <sup>A</sup>	1,040,987 <sup>A</sup>	71,527 <sup>A</sup>	75,259 <sup>A</sup>	1,076,274 <sup>A</sup>
Quarter 3	952,009 <sup>A</sup>	10,294 <sup>B</sup>	28,106 <sup>A</sup>	27,866 <sup>A</sup>	21,950 <sup>A</sup>	52,775 <sup>A</sup>	39,805 <sup>A</sup>	771,213 <sup>A</sup>	66,266 <sup>A</sup>	74,725 <sup>A</sup>	811,018 <sup>A</sup>
Quarter 4	1,247,704 <sup>A</sup>	10,028 <sup>A</sup>	29,878 <sup>A</sup>	32,189 <sup>A</sup>	24,757 <sup>A</sup>	51,358 <sup>A</sup>	39,171 <sup>A</sup>	1,060,323 <sup>A</sup>	72,095 <sup>A</sup>	76,115 <sup>A</sup>	1,099,494 <sup>A</sup>
Annual	1,163,562 <sup>A</sup>	10,067 <sup>A</sup>	29,756 <sup>A</sup>	30,703 <sup>A</sup>	24,228 <sup>A</sup>	50,928 <sup>A</sup>	37,533 <sup>A</sup>	980,346 <sup>A</sup>	70,526 <sup>A</sup>	75,156 <sup>A</sup>	1,017,880 <sup>A</sup>



Table 9-1 – continued

Quarterly and annual estimates of employment by enterprise size of employment, for all employees, for selected industries – Canada

Industry - NAICS	All sizes	0 to 4 employees	5 to 19 employees	20 to 49 employees	50 to 99 employees	100 to 299 employees	300 to 499 employees	500 and more employees	0 to 49 employees	50 to 299 employees	300 and more employees
	persons										
<b>Health care and social assistance - 62</b>											
Year 2009											
Quarter 1	1,552,169 <sup>A</sup>	98,314 <sup>A</sup>	190,791 <sup>A</sup>	118,261 <sup>A</sup>	88,563 <sup>A</sup>	167,683 <sup>A</sup>	69,800 <sup>A</sup>	818,758 <sup>A</sup>	407,365 <sup>A</sup>	256,246 <sup>A</sup>	888,558 <sup>A</sup>
Quarter 2	1,577,019 <sup>A</sup>	99,286 <sup>A</sup>	191,337 <sup>A</sup>	119,891 <sup>A</sup>	87,870 <sup>A</sup>	174,096 <sup>A</sup>	74,618 <sup>A</sup>	829,921 <sup>A</sup>	410,513 <sup>A</sup>	261,967 <sup>A</sup>	904,539 <sup>A</sup>
Quarter 3	1,592,172 <sup>A</sup>	105,454 <sup>A</sup>	181,946 <sup>A</sup>	119,509 <sup>A</sup>	89,081 <sup>A</sup>	175,528 <sup>A</sup>	76,867 <sup>A</sup>	843,787 <sup>A</sup>	406,909 <sup>A</sup>	264,609 <sup>A</sup>	920,654 <sup>A</sup>
Quarter 4	1,603,403 <sup>A</sup>	102,172 <sup>A</sup>	189,332 <sup>A</sup>	123,276 <sup>A</sup>	89,870 <sup>A</sup>	175,300 <sup>A</sup>	76,468 <sup>A</sup>	846,985 <sup>A</sup>	414,780 <sup>A</sup>	265,170 <sup>A</sup>	923,453 <sup>A</sup>
Annual	1,581,191 <sup>A</sup>	101,306 <sup>A</sup>	188,351 <sup>A</sup>	120,234 <sup>A</sup>	88,846 <sup>A</sup>	173,152 <sup>A</sup>	74,438 <sup>A</sup>	834,863 <sup>A</sup>	409,892 <sup>A</sup>	261,998 <sup>A</sup>	909,301 <sup>A</sup>
Year 2010											
Quarter 1	1,596,544 <sup>A</sup>	99,616 <sup>A</sup>	192,652 <sup>A</sup>	120,739 <sup>A</sup>	91,487 <sup>A</sup>	172,719 <sup>A</sup>	77,472 <sup>A</sup>	841,860 <sup>A</sup>	413,007 <sup>A</sup>	264,206 <sup>A</sup>	919,332 <sup>A</sup>
Quarter 2	1,612,282 <sup>A</sup>	100,532 <sup>A</sup>	191,781 <sup>A</sup>	123,163 <sup>A</sup>	92,656 <sup>A</sup>	176,031 <sup>A</sup>	77,944 <sup>A</sup>	850,176 <sup>A</sup>	415,476 <sup>A</sup>	268,686 <sup>A</sup>	928,120 <sup>A</sup>
Quarter 3	1,632,531 <sup>A</sup>	100,187 <sup>A</sup>	190,100 <sup>A</sup>	123,419 <sup>A</sup>	93,980 <sup>A</sup>	176,312 <sup>A</sup>	76,738 <sup>A</sup>	871,796 <sup>A</sup>	413,706 <sup>A</sup>	270,291 <sup>A</sup>	948,534 <sup>A</sup>
Quarter 4	1,632,321 <sup>A</sup>	103,460 <sup>A</sup>	190,640 <sup>A</sup>	121,869 <sup>A</sup>	93,903 <sup>A</sup>	175,173 <sup>A</sup>	78,747 <sup>A</sup>	868,528 <sup>A</sup>	415,969 <sup>A</sup>	269,076 <sup>A</sup>	947,275 <sup>A</sup>
Annual	1,618,419 <sup>A</sup>	100,949 <sup>A</sup>	191,293 <sup>A</sup>	122,298 <sup>A</sup>	93,006 <sup>A</sup>	175,059 <sup>A</sup>	77,725 <sup>A</sup>	858,090 <sup>A</sup>	414,540 <sup>A</sup>	268,065 <sup>A</sup>	935,815 <sup>A</sup>
<b>Arts, entertainment and recreation - 71</b>											
Year 2009											
Quarter 1	221,039 <sup>A</sup>	14,044 <sup>A</sup>	33,261 <sup>A</sup>	28,862 <sup>A</sup>	20,513 <sup>A</sup>	27,653 <sup>A</sup>	10,859 <sup>A</sup>	85,847 <sup>A</sup>	76,167 <sup>A</sup>	48,167 <sup>A</sup>	96,706 <sup>A</sup>
Quarter 2	256,941 <sup>A</sup>	14,291 <sup>A</sup>	38,786 <sup>A</sup>	39,643 <sup>A</sup>	29,635 <sup>A</sup>	34,779 <sup>A</sup>	10,582 <sup>A</sup>	89,226 <sup>A</sup>	92,719 <sup>A</sup>	64,413 <sup>A</sup>	99,808 <sup>A</sup>
Quarter 3	282,376 <sup>A</sup>	15,788 <sup>A</sup>	41,418 <sup>A</sup>	42,879 <sup>A</sup>	34,614 <sup>A</sup>	42,643 <sup>A</sup>	9,666 <sup>A</sup>	95,368 <sup>A</sup>	100,085 <sup>A</sup>	77,257 <sup>A</sup>	105,034 <sup>A</sup>
Quarter 4	236,610 <sup>A</sup>	15,167 <sup>A</sup>	36,253 <sup>A</sup>	33,791 <sup>A</sup>	24,694 <sup>A</sup>	30,917 <sup>A</sup>	8,995 <sup>A</sup>	86,792 <sup>A</sup>	85,211 <sup>A</sup>	55,612 <sup>A</sup>	95,787 <sup>A</sup>
Annual	249,242 <sup>A</sup>	14,822 <sup>A</sup>	37,430 <sup>A</sup>	36,294 <sup>A</sup>	27,364 <sup>A</sup>	33,998 <sup>A</sup>	10,026 <sup>A</sup>	89,308 <sup>A</sup>	88,546 <sup>A</sup>	61,362 <sup>A</sup>	99,334 <sup>A</sup>
Year 2010											
Quarter 1	218,465 <sup>A</sup>	15,026 <sup>A</sup>	32,066 <sup>A</sup>	27,262 <sup>A</sup>	19,586 <sup>A</sup>	26,966 <sup>A</sup>	10,584 <sup>A</sup>	86,975 <sup>A</sup>	74,354 <sup>A</sup>	46,552 <sup>A</sup>	97,559 <sup>A</sup>
Quarter 2	252,071 <sup>A</sup>	14,877 <sup>A</sup>	38,496 <sup>A</sup>	39,669 <sup>A</sup>	29,355 <sup>A</sup>	32,628 <sup>A</sup>	9,075 <sup>A</sup>	87,971 <sup>A</sup>	93,041 <sup>A</sup>	61,984 <sup>A</sup>	97,046 <sup>A</sup>
Quarter 3	278,014 <sup>A</sup>	15,283 <sup>A</sup>	40,941 <sup>A</sup>	42,745 <sup>A</sup>	35,577 <sup>A</sup>	39,595 <sup>A</sup>	9,535 <sup>A</sup>	94,337 <sup>A</sup>	98,969 <sup>A</sup>	75,173 <sup>A</sup>	103,872 <sup>A</sup>
Quarter 4	231,488 <sup>A</sup>	15,463 <sup>A</sup>	35,465 <sup>A</sup>	32,627 <sup>A</sup>	23,364 <sup>A</sup>	30,237 <sup>A</sup>	10,002 <sup>B</sup>	84,331 <sup>A</sup>	83,554 <sup>A</sup>	53,601 <sup>A</sup>	94,333 <sup>A</sup>
Annual	245,010 <sup>A</sup>	15,162 <sup>A</sup>	36,742 <sup>A</sup>	35,576 <sup>A</sup>	26,971 <sup>A</sup>	32,357 <sup>A</sup>	9,799 <sup>A</sup>	88,404 <sup>A</sup>	87,480 <sup>A</sup>	59,327 <sup>A</sup>	98,203 <sup>A</sup>
<b>Accommodation and food services - 72</b>											
Year 2009											
Quarter 1	1,040,461 <sup>A</sup>	42,298 <sup>A</sup>	229,568 <sup>A</sup>	235,650 <sup>A</sup>	162,223 <sup>A</sup>	129,733 <sup>A</sup>	42,566 <sup>A</sup>	198,424 <sup>A</sup>	507,516 <sup>A</sup>	291,956 <sup>A</sup>	240,989 <sup>A</sup>
Quarter 2	1,077,896 <sup>A</sup>	46,310 <sup>A</sup>	241,188 <sup>A</sup>	249,870 <sup>A</sup>	170,271 <sup>A</sup>	136,467 <sup>A</sup>	39,639 <sup>A</sup>	194,151 <sup>A</sup>	537,368 <sup>A</sup>	306,738 <sup>A</sup>	233,790 <sup>A</sup>
Quarter 3	1,102,657 <sup>A</sup>	51,813 <sup>A</sup>	245,780 <sup>A</sup>	258,118 <sup>A</sup>	176,904 <sup>A</sup>	142,569 <sup>A</sup>	39,458 <sup>A</sup>	188,014 <sup>A</sup>	555,712 <sup>A</sup>	319,473 <sup>A</sup>	227,472 <sup>A</sup>
Quarter 4	1,059,339 <sup>A</sup>	45,474 <sup>A</sup>	235,497 <sup>A</sup>	247,075 <sup>A</sup>	165,506 <sup>A</sup>	137,683 <sup>A</sup>	38,139 <sup>A</sup>	189,966 <sup>A</sup>	528,046 <sup>A</sup>	303,189 <sup>A</sup>	228,104 <sup>A</sup>
Annual	1,070,088 <sup>A</sup>	46,474 <sup>A</sup>	238,008 <sup>A</sup>	247,678 <sup>A</sup>	168,726 <sup>A</sup>	136,613 <sup>A</sup>	39,950 <sup>A</sup>	192,639 <sup>A</sup>	532,160 <sup>A</sup>	305,339 <sup>A</sup>	232,589 <sup>A</sup>
Year 2010											
Quarter 1	1,024,102 <sup>A</sup>	44,185 <sup>A</sup>	232,883 <sup>A</sup>	236,579 <sup>A</sup>	160,444 <sup>A</sup>	129,281 <sup>A</sup>	38,092 <sup>A</sup>	182,638 <sup>A</sup>	513,648 <sup>A</sup>	289,725 <sup>A</sup>	220,730 <sup>A</sup>
Quarter 2	1,062,842 <sup>A</sup>	46,994 <sup>A</sup>	243,292 <sup>A</sup>	252,098 <sup>A</sup>	169,455 <sup>A</sup>	136,575 <sup>A</sup>	40,877 <sup>A</sup>	173,551 <sup>A</sup>	542,385 <sup>A</sup>	306,029 <sup>A</sup>	214,428 <sup>A</sup>
Quarter 3	1,100,871 <sup>A</sup>	52,493 <sup>A</sup>	249,041 <sup>A</sup>	259,649 <sup>A</sup>	176,390 <sup>A</sup>	142,206 <sup>A</sup>	42,416 <sup>A</sup>	178,676 <sup>A</sup>	561,182 <sup>A</sup>	318,596 <sup>A</sup>	221,093 <sup>A</sup>
Quarter 4	1,062,068 <sup>A</sup>	46,600 <sup>A</sup>	236,967 <sup>A</sup>	248,786 <sup>A</sup>	166,598 <sup>A</sup>	137,783 <sup>A</sup>	41,255 <sup>A</sup>	184,079 <sup>A</sup>	532,353 <sup>A</sup>	304,381 <sup>A</sup>	225,334 <sup>A</sup>
Annual	1,062,471 <sup>A</sup>	47,568 <sup>A</sup>	240,546 <sup>A</sup>	249,278 <sup>A</sup>	168,222 <sup>A</sup>	136,461 <sup>A</sup>	40,660 <sup>A</sup>	179,736 <sup>A</sup>	537,392 <sup>A</sup>	304,683 <sup>A</sup>	220,396 <sup>A</sup>
<b>Other services (except public administration) - 81</b>											
Year 2009											
Quarter 1	498,017 <sup>A</sup>	97,230 <sup>A</sup>	162,909 <sup>A</sup>	69,638 <sup>A</sup>	40,623 <sup>A</sup>	53,275 <sup>A</sup>	15,785 <sup>A</sup>	58,559 <sup>A</sup>	329,776 <sup>A</sup>	93,898 <sup>A</sup>	74,343 <sup>A</sup>
Quarter 2	506,374 <sup>A</sup>	100,761 <sup>A</sup>	163,829 <sup>A</sup>	71,088 <sup>A</sup>	40,986 <sup>A</sup>	54,871 <sup>A</sup>	15,353 <sup>A</sup>	59,486 <sup>A</sup>	335,678 <sup>A</sup>	95,857 <sup>A</sup>	74,839 <sup>A</sup>
Quarter 3	511,081 <sup>A</sup>	105,533 <sup>A</sup>	163,086 <sup>A</sup>	71,376 <sup>A</sup>	40,592 <sup>A</sup>	56,698 <sup>A</sup>	13,965 <sup>A</sup>	59,832 <sup>A</sup>	339,994 <sup>A</sup>	97,290 <sup>A</sup>	73,797 <sup>A</sup>
Quarter 4	508,599 <sup>A</sup>	100,025 <sup>A</sup>	166,899 <sup>A</sup>	72,116 <sup>A</sup>	41,996 <sup>A</sup>	53,927 <sup>A</sup>	15,851 <sup>A</sup>	57,785 <sup>A</sup>	339,041 <sup>A</sup>	95,923 <sup>A</sup>	73,636 <sup>A</sup>
Annual	506,018 <sup>A</sup>	100,887 <sup>A</sup>	164,181 <sup>A</sup>	71,054 <sup>A</sup>	41,049 <sup>A</sup>	54,693 <sup>A</sup>	15,238 <sup>A</sup>	58,915 <sup>A</sup>	336,122 <sup>A</sup>	95,742 <sup>A</sup>	74,154 <sup>A</sup>
Year 2010											
Quarter 1	494,063 <sup>A</sup>	100,353 <sup>A</sup>	161,559 <sup>A</sup>	69,213 <sup>A</sup>	40,303 <sup>A</sup>	52,031 <sup>A</sup>	14,435 <sup>A</sup>	56,168 <sup>A</sup>	331,125 <sup>A</sup>	92,334 <sup>A</sup>	70,603 <sup>A</sup>
Quarter 2	508,622 <sup>A</sup>	102,190 <sup>A</sup>	164,872 <sup>A</sup>	72,344 <sup>A</sup>	40,580 <sup>A</sup>	53,340 <sup>A</sup>	14,917 <sup>A</sup>	60,380 <sup>A</sup>	339,406 <sup>A</sup>	93,919 <sup>A</sup>	75,297 <sup>A</sup>
Quarter 3	512,093 <sup>A</sup>	97,907 <sup>A</sup>	171,663 <sup>A</sup>	74,218 <sup>A</sup>	41,360 <sup>A</sup>	54,977 <sup>A</sup>	14,805 <sup>A</sup>	57,164 <sup>A</sup>	343,788 <sup>A</sup>	96,337 <sup>A</sup>	71,968 <sup>A</sup>
Quarter 4	512,912 <sup>A</sup>	103,779 <sup>A</sup>	164,042 <sup>A</sup>	72,356 <sup>A</sup>	42,961 <sup>A</sup>	55,938 <sup>A</sup>	15,754 <sup>A</sup>	58,083 <sup>A</sup>	340,177 <sup>A</sup>	98,899 <sup>A</sup>	73,837 <sup>A</sup>
Annual	506,922 <sup>A</sup>	101,057 <sup>A</sup>	165,534 <sup>A</sup>	72,033 <sup>A</sup>	41,301 <sup>A</sup>	54,071 <sup>A</sup>	14,978 <sup>A</sup>	57,949 <sup>A</sup>	338,624 <sup>A</sup>	95,372 <sup>A</sup>	72,926 <sup>A</sup>

Table 9-1 – continued

**Quarterly and annual estimates of employment by enterprise size of employment, for all employees, for selected industries — Canada**

Industry - NAICS	All sizes	0 to 4 employees	5 to 19 employees	20 to 49 employees	50 to 99 employees	100 to 299 employees	300 to 499 employees	500 and more employees	0 to 49 employees	50 to 299 employees	300 and more employees
	persons										
<b>Public administration - 91</b>											
Year 2009											
Quarter 1	1,008,826 <sup>A</sup>	3,320 <sup>A</sup>	16,156 <sup>A</sup>	27,037 <sup>A</sup>	31,322 <sup>A</sup>	69,580 <sup>A</sup>	29,446 <sup>A</sup>	831,964 <sup>A</sup>	46,514 <sup>A</sup>	100,902 <sup>A</sup>	861,410 <sup>A</sup>
Quarter 2	1,046,507 <sup>A</sup>	2,819 <sup>A</sup>	17,008 <sup>A</sup>	28,172 <sup>A</sup>	32,593 <sup>A</sup>	73,308 <sup>A</sup>	32,318 <sup>A</sup>	860,290 <sup>A</sup>	47,998 <sup>A</sup>	105,901 <sup>A</sup>	892,608 <sup>A</sup>
Quarter 3	1,077,082 <sup>A</sup>	2,950 <sup>A</sup>	17,067 <sup>A</sup>	29,890 <sup>A</sup>	35,023 <sup>A</sup>	76,345 <sup>A</sup>	37,426 <sup>A</sup>	878,381 <sup>A</sup>	49,907 <sup>A</sup>	111,368 <sup>A</sup>	915,807 <sup>A</sup>
Quarter 4	1,045,555 <sup>A</sup>	2,883 <sup>A</sup>	17,601 <sup>A</sup>	28,264 <sup>A</sup>	33,471 <sup>A</sup>	73,016 <sup>A</sup>	34,572 <sup>A</sup>	855,748 <sup>A</sup>	48,748 <sup>A</sup>	106,487 <sup>A</sup>	890,320 <sup>A</sup>
Annual	1,044,492 <sup>A</sup>	2,993 <sup>A</sup>	16,958 <sup>A</sup>	28,341 <sup>A</sup>	33,102 <sup>A</sup>	73,062 <sup>A</sup>	33,440 <sup>A</sup>	856,596 <sup>A</sup>	48,292 <sup>A</sup>	106,165 <sup>A</sup>	890,036 <sup>A</sup>
Year 2010											
Quarter 1	1,023,109 <sup>A</sup>	3,105 <sup>A</sup>	16,675 <sup>A</sup>	27,266 <sup>A</sup>	32,039 <sup>A</sup>	68,028 <sup>A</sup>	32,675 <sup>A</sup>	843,321 <sup>A</sup>	47,046 <sup>A</sup>	100,067 <sup>A</sup>	875,996 <sup>A</sup>
Quarter 2	1,054,980 <sup>A</sup>	2,948 <sup>A</sup>	17,540 <sup>A</sup>	28,779 <sup>A</sup>	32,809 <sup>A</sup>	73,233 <sup>A</sup>	33,704 <sup>A</sup>	865,966 <sup>A</sup>	49,267 <sup>A</sup>	106,042 <sup>A</sup>	899,670 <sup>A</sup>
Quarter 3	1,076,240 <sup>A</sup>	2,832 <sup>A</sup>	17,564 <sup>A</sup>	29,835 <sup>A</sup>	34,271 <sup>A</sup>	78,939 <sup>A</sup>	37,766 <sup>A</sup>	875,033 <sup>A</sup>	50,231 <sup>A</sup>	113,210 <sup>A</sup>	912,799 <sup>A</sup>
Quarter 4	1,044,480 <sup>A</sup>	3,257 <sup>A</sup>	17,597 <sup>A</sup>	27,796 <sup>A</sup>	32,998 <sup>A</sup>	75,709 <sup>A</sup>	34,614 <sup>A</sup>	852,508 <sup>A</sup>	48,651 <sup>A</sup>	108,707 <sup>A</sup>	887,122 <sup>A</sup>
Annual	1,049,702 <sup>A</sup>	3,036 <sup>A</sup>	17,344 <sup>A</sup>	28,419 <sup>A</sup>	33,029 <sup>A</sup>	73,977 <sup>A</sup>	34,690 <sup>A</sup>	859,207 <sup>A</sup>	48,799 <sup>A</sup>	107,007 <sup>A</sup>	893,897 <sup>A</sup>

**Table 9-2**  
**Quarterly and annual estimates of employment by enterprise size of employment, for all employees, for selected industries — Newfoundland and Labrador**

Industry - NAICS	All sizes	0 to 4 employees	5 to 19 employees	20 to 49 employees	50 to 99 employees	100 to 299 employees	300 to 499 employees	500 and more employees	0 to 49 employees	50 to 299 employees	300 and more employees
persons											
<b>Industrial aggregate excluding unclassified businesses - 11-91N</b>											
Year 2009											
Quarter 1	179,094 <sup>A</sup>	13,749 <sup>A</sup>	26,483 <sup>A</sup>	16,228 <sup>A</sup>	11,761 <sup>A</sup>	12,516 <sup>A</sup>	4,242 <sup>A</sup>	94,114 <sup>A</sup>	56,460 <sup>A</sup>	24,277 <sup>A</sup>	98,356 <sup>A</sup>
Quarter 2	190,790 <sup>A</sup>	14,028 <sup>A</sup>	28,890 <sup>A</sup>	17,733 <sup>A</sup>	12,560 <sup>A</sup>	16,386 <sup>A</sup>	5,247 <sup>B</sup>	95,948 <sup>A</sup>	60,650 <sup>A</sup>	28,946 <sup>A</sup>	101,195 <sup>A</sup>
Quarter 3	197,646 <sup>A</sup>	15,513 <sup>A</sup>	31,027 <sup>A</sup>	20,900 <sup>A</sup>	13,150 <sup>A</sup>	16,843 <sup>A</sup>	5,780 <sup>A</sup>	94,433 <sup>A</sup>	67,440 <sup>A</sup>	29,994 <sup>A</sup>	100,213 <sup>A</sup>
Quarter 4	190,979 <sup>A</sup>	14,382 <sup>A</sup>	29,170 <sup>A</sup>	19,470 <sup>A</sup>	13,172 <sup>A</sup>	14,769 <sup>A</sup>	5,519 <sup>A</sup>	94,498 <sup>A</sup>	63,022 <sup>A</sup>	27,941 <sup>A</sup>	100,016 <sup>A</sup>
Annual	189,627 <sup>A</sup>	14,418 <sup>A</sup>	28,892 <sup>A</sup>	18,583 <sup>A</sup>	12,661 <sup>A</sup>	15,129 <sup>A</sup>	5,197 <sup>A</sup>	94,748 <sup>A</sup>	61,893 <sup>A</sup>	27,789 <sup>A</sup>	99,945 <sup>A</sup>
Year 2010											
Quarter 1	180,792 <sup>A</sup>	13,785 <sup>A</sup>	27,042 <sup>A</sup>	17,839 <sup>A</sup>	11,002 <sup>A</sup>	12,969 <sup>A</sup>	4,492 <sup>A</sup>	93,664 <sup>A</sup>	58,666 <sup>A</sup>	23,971 <sup>A</sup>	98,155 <sup>A</sup>
Quarter 2	194,585 <sup>A</sup>	14,126 <sup>A</sup>	29,585 <sup>A</sup>	19,891 <sup>A</sup>	12,516 <sup>A</sup>	14,890 <sup>A</sup>	5,230 <sup>A</sup>	98,347 <sup>A</sup>	63,602 <sup>A</sup>	27,407 <sup>A</sup>	103,577 <sup>A</sup>
Quarter 3	202,363 <sup>A</sup>	14,962 <sup>A</sup>	32,668 <sup>A</sup>	21,232 <sup>A</sup>	13,964 <sup>A</sup>	16,206 <sup>A</sup>	6,096 <sup>A</sup>	97,235 <sup>A</sup>	68,862 <sup>A</sup>	30,170 <sup>A</sup>	103,331 <sup>A</sup>
Quarter 4	196,802 <sup>A</sup>	14,506 <sup>A</sup>	29,777 <sup>A</sup>	20,521 <sup>A</sup>	12,702 <sup>A</sup>	15,529 <sup>A</sup>	6,507 <sup>A</sup>	97,259 <sup>A</sup>	64,804 <sup>A</sup>	28,232 <sup>A</sup>	103,767 <sup>A</sup>
Annual	193,635 <sup>A</sup>	14,345 <sup>A</sup>	29,768 <sup>A</sup>	19,871 <sup>A</sup>	12,546 <sup>A</sup>	14,899 <sup>A</sup>	5,581 <sup>A</sup>	96,626 <sup>A</sup>	63,983 <sup>A</sup>	27,445 <sup>A</sup>	102,207 <sup>A</sup>
<b>Construction - 23</b>											
Year 2009											
Quarter 1	8,797 <sup>A</sup>	1,873 <sup>A</sup>	3,200 <sup>A</sup>	1,481 <sup>A</sup>	515 <sup>B</sup>	468 <sup>A</sup>	x	x	6,554 <sup>A</sup>	983 <sup>A</sup>	1,260 <sup>A</sup>
Quarter 2	11,471 <sup>A</sup>	1,996 <sup>A</sup>	4,149 <sup>A</sup>	2,047 <sup>A</sup>	665 <sup>B</sup>	707 <sup>B</sup>	x	x	8,192 <sup>A</sup>	1,371 <sup>A</sup>	1,908 <sup>A</sup>
Quarter 3	14,101 <sup>A</sup>	2,410 <sup>A</sup>	4,868 <sup>A</sup>	2,777 <sup>A</sup>	1,211 <sup>A</sup>	1,018 <sup>A</sup>	x	x	10,056 <sup>A</sup>	2,228 <sup>A</sup>	1,816 <sup>A</sup>
Quarter 4	13,209 <sup>A</sup>	2,167 <sup>A</sup>	4,445 <sup>A</sup>	2,474 <sup>A</sup>	1,010 <sup>A</sup>	810 <sup>A</sup>	x	x	9,086 <sup>A</sup>	1,820 <sup>A</sup>	2,303 <sup>A</sup>
Annual	11,894 <sup>A</sup>	2,111 <sup>A</sup>	4,166 <sup>A</sup>	2,195 <sup>A</sup>	850 <sup>A</sup>	751 <sup>A</sup>	x	x	8,472 <sup>A</sup>	1,601 <sup>A</sup>	1,822 <sup>A</sup>
Year 2010											
Quarter 1	9,986 <sup>A</sup>	1,845 <sup>A</sup>	3,654 <sup>A</sup>	1,871 <sup>A</sup>	402 <sup>A</sup>	456 <sup>B</sup>	x	x	7,370 <sup>A</sup>	858 <sup>B</sup>	1,758 <sup>A</sup>
Quarter 2	12,195 <sup>A</sup>	1,991 <sup>A</sup>	4,700 <sup>A</sup>	2,419 <sup>A</sup>	819 <sup>A</sup>	695 <sup>A</sup>	x	x	9,111 <sup>A</sup>	1,515 <sup>A</sup>	1,569 <sup>A</sup>
Quarter 3	14,344 <sup>A</sup>	2,467 <sup>A</sup>	5,245 <sup>A</sup>	2,661 <sup>A</sup>	1,416 <sup>A</sup>	1,073 <sup>A</sup>	x	x	10,372 <sup>A</sup>	2,489 <sup>A</sup>	1,483 <sup>A</sup>
Quarter 4	13,547 <sup>A</sup>	2,257 <sup>A</sup>	4,694 <sup>A</sup>	2,696 <sup>A</sup>	1,184 <sup>A</sup>	721 <sup>A</sup>	x	x	9,647 <sup>A</sup>	1,905 <sup>A</sup>	1,996 <sup>A</sup>
Annual	12,518 <sup>A</sup>	2,140 <sup>A</sup>	4,573 <sup>A</sup>	2,412 <sup>A</sup>	955 <sup>A</sup>	736 <sup>A</sup>	x	x	9,125 <sup>A</sup>	1,692 <sup>A</sup>	1,702 <sup>A</sup>
<b>Manufacturing - 31-33</b>											
Year 2009											
Quarter 1	8,594 <sup>A</sup>	391 <sup>C</sup>	1,289 <sup>A</sup>	706 <sup>B</sup>	580 <sup>A</sup>	1,071 <sup>B</sup>	x	x	2,386 <sup>A</sup>	1,651 <sup>A</sup>	4,557 <sup>A</sup>
Quarter 2	13,714 <sup>B</sup>	333 <sup>D</sup>	1,479 <sup>C</sup>	873 <sup>C</sup>	918 <sup>E</sup>	2,726 <sup>C</sup>	x	x	2,684 <sup>B</sup>	3,645 <sup>C</sup>	7,385 <sup>C</sup>
Quarter 3	13,137 <sup>A</sup>	377 <sup>C</sup>	1,530 <sup>A</sup>	1,132 <sup>B</sup>	846 <sup>C</sup>	2,495 <sup>B</sup>	x	x	3,039 <sup>A</sup>	3,341 <sup>A</sup>	6,756 <sup>A</sup>
Quarter 4	9,134 <sup>A</sup>	377 <sup>C</sup>	1,399 <sup>A</sup>	1,021 <sup>B</sup>	931 <sup>C</sup>	1,460 <sup>B</sup>	x	x	2,796 <sup>A</sup>	2,391 <sup>B</sup>	3,947 <sup>B</sup>
Annual	11,145 <sup>A</sup>	369 <sup>C</sup>	1,424 <sup>B</sup>	933 <sup>B</sup>	819 <sup>C</sup>	1,938 <sup>B</sup>	x	x	2,726 <sup>A</sup>	2,757 <sup>B</sup>	5,661 <sup>B</sup>
Year 2010											
Quarter 1	6,883 <sup>A</sup>	367 <sup>B</sup>	1,297 <sup>A</sup>	751 <sup>A</sup>	x	x	x	x	2,415 <sup>A</sup>	1,672 <sup>A</sup>	2,796 <sup>B</sup>
Quarter 2	13,651 <sup>D</sup>	345 <sup>C</sup>	1,399 <sup>C</sup>	1,175 <sup>D</sup>	x	x	x	x	2,919 <sup>B</sup>	2,980 <sup>C</sup>	7,752 <sup>D</sup>
Quarter 3	13,699 <sup>A</sup>	373 <sup>B</sup>	1,519 <sup>A</sup>	1,142 <sup>A</sup>	x	x	x	x	3,033 <sup>A</sup>	2,920 <sup>A</sup>	7,745 <sup>A</sup>
Quarter 4	9,883 <sup>B</sup>	387 <sup>B</sup>	1,392 <sup>A</sup>	921 <sup>B</sup>	x	x	x	x	2,700 <sup>A</sup>	2,698 <sup>B</sup>	4,485 <sup>B</sup>
Annual	11,029 <sup>B</sup>	368 <sup>B</sup>	1,402 <sup>B</sup>	997 <sup>B</sup>	x	x	x	x	2,767 <sup>A</sup>	2,567 <sup>B</sup>	5,694 <sup>B</sup>
<b>Wholesale trade - 41</b>											
Year 2009											
Quarter 1	5,053 <sup>A</sup>	556 <sup>A</sup>	1,417 <sup>A</sup>	1,006 <sup>A</sup>	x	x	x	x	2,979 <sup>A</sup>	777 <sup>A</sup>	1,297 <sup>A</sup>
Quarter 2	5,732 <sup>A</sup>	542 <sup>A</sup>	1,516 <sup>A</sup>	1,133 <sup>A</sup>	x	x	x	x	3,191 <sup>A</sup>	1,242 <sup>A</sup>	1,298 <sup>A</sup>
Quarter 3	5,774 <sup>A</sup>	549 <sup>A</sup>	1,643 <sup>A</sup>	1,223 <sup>A</sup>	x	x	x	x	3,415 <sup>A</sup>	1,035 <sup>A</sup>	1,324 <sup>A</sup>
Quarter 4	5,678 <sup>A</sup>	550 <sup>A</sup>	1,540 <sup>A</sup>	1,116 <sup>A</sup>	x	x	x	x	3,206 <sup>A</sup>	1,163 <sup>A</sup>	1,309 <sup>A</sup>
Annual	5,559 <sup>A</sup>	549 <sup>A</sup>	1,529 <sup>A</sup>	1,119 <sup>A</sup>	x	x	x	x	3,198 <sup>A</sup>	1,055 <sup>A</sup>	1,307 <sup>A</sup>
Year 2010											
Quarter 1	5,459 <sup>A</sup>	531 <sup>A</sup>	1,481 <sup>A</sup>	1,071 <sup>A</sup>	x	x	x	x	3,084 <sup>A</sup>	x	x
Quarter 2	6,043 <sup>A</sup>	554 <sup>A</sup>	1,539 <sup>A</sup>	1,194 <sup>A</sup>	x	x	x	x	3,287 <sup>A</sup>	x	x
Quarter 3	6,019 <sup>A</sup>	529 <sup>A</sup>	1,611 <sup>A</sup>	1,260 <sup>A</sup>	x	x	x	x	3,399 <sup>A</sup>	x	x
Quarter 4	5,767 <sup>A</sup>	540 <sup>A</sup>	1,501 <sup>A</sup>	1,133 <sup>A</sup>	x	x	x	x	3,174 <sup>A</sup>	x	x
Annual	5,822 <sup>A</sup>	538 <sup>A</sup>	1,533 <sup>A</sup>	1,165 <sup>A</sup>	x	x	x	x	3,236 <sup>A</sup>	x	x

Table 9-2 – continued

**Quarterly and annual estimates of employment by enterprise size of employment, for all employees, for selected industries — Newfoundland and Labrador**

Industry - NAICS	All sizes	0 to 4 employees	5 to 19 employees	20 to 49 employees	50 to 99 employees	100 to 299 employees	300 to 499 employees	500 and more employees	0 to 49 employees	50 to 299 employees	300 and more employees
persons											
<b>Retail trade - 44-45</b>											
Year 2009											
Quarter 1	27,004 <sup>A</sup>	2,425 <sup>A</sup>	5,710 <sup>A</sup>	3,126 <sup>A</sup>	2,323 <sup>A</sup>	1,381 <sup>A</sup>	321 <sup>A</sup>	11,718 <sup>A</sup>	11,261 <sup>A</sup>	3,703 <sup>A</sup>	12,039 <sup>A</sup>
Quarter 2	27,459 <sup>A</sup>	2,402 <sup>A</sup>	6,068 <sup>A</sup>	3,314 <sup>A</sup>	2,439 <sup>A</sup>	1,505 <sup>A</sup>	664 <sup>B</sup>	11,067 <sup>A</sup>	11,783 <sup>A</sup>	3,944 <sup>A</sup>	11,732 <sup>A</sup>
Quarter 3	28,346 <sup>A</sup>	2,526 <sup>A</sup>	6,287 <sup>A</sup>	3,700 <sup>A</sup>	2,571 <sup>A</sup>	1,474 <sup>A</sup>	628 <sup>A</sup>	11,160 <sup>A</sup>	12,513 <sup>A</sup>	4,045 <sup>A</sup>	11,788 <sup>A</sup>
Quarter 4	28,385 <sup>A</sup>	2,365 <sup>A</sup>	5,985 <sup>A</sup>	3,609 <sup>A</sup>	2,466 <sup>A</sup>	1,572 <sup>A</sup>	884 <sup>A</sup>	11,504 <sup>A</sup>	11,959 <sup>A</sup>	4,038 <sup>A</sup>	12,388 <sup>A</sup>
Annual	27,798 <sup>A</sup>	2,429 <sup>A</sup>	6,013 <sup>A</sup>	3,437 <sup>A</sup>	2,450 <sup>A</sup>	1,483 <sup>A</sup>	624 <sup>A</sup>	11,362 <sup>A</sup>	11,879 <sup>A</sup>	3,933 <sup>A</sup>	11,987 <sup>A</sup>
Year 2010											
Quarter 1	27,115 <sup>A</sup>	2,342 <sup>A</sup>	5,714 <sup>A</sup>	3,414 <sup>A</sup>	2,379 <sup>A</sup>	1,425 <sup>A</sup>	586 <sup>A</sup>	11,255 <sup>A</sup>	11,471 <sup>A</sup>	3,803 <sup>A</sup>	11,840 <sup>A</sup>
Quarter 2	28,027 <sup>A</sup>	2,305 <sup>A</sup>	6,059 <sup>A</sup>	3,553 <sup>A</sup>	2,706 <sup>A</sup>	1,363 <sup>A</sup>	691 <sup>A</sup>	11,350 <sup>A</sup>	11,917 <sup>A</sup>	4,069 <sup>A</sup>	12,041 <sup>A</sup>
Quarter 3	29,015 <sup>A</sup>	2,296 <sup>A</sup>	6,375 <sup>A</sup>	3,783 <sup>A</sup>	2,835 <sup>A</sup>	1,679 <sup>A</sup>	675 <sup>A</sup>	11,372 <sup>A</sup>	12,454 <sup>A</sup>	4,514 <sup>A</sup>	12,047 <sup>A</sup>
Quarter 4	29,206 <sup>A</sup>	2,238 <sup>A</sup>	6,133 <sup>A</sup>	3,947 <sup>A</sup>	2,522 <sup>A</sup>	1,569 <sup>A</sup>	828 <sup>A</sup>	11,969 <sup>A</sup>	12,318 <sup>A</sup>	4,091 <sup>A</sup>	12,796 <sup>A</sup>
Annual	28,341 <sup>A</sup>	2,295 <sup>A</sup>	6,070 <sup>A</sup>	3,675 <sup>A</sup>	2,611 <sup>A</sup>	1,509 <sup>A</sup>	695 <sup>A</sup>	11,486 <sup>A</sup>	12,040 <sup>A</sup>	4,120 <sup>A</sup>	12,181 <sup>A</sup>
<b>Transportation and warehousing - 48-49</b>											
Year 2009											
Quarter 1	7,848 <sup>A</sup>	554 <sup>A</sup>	1,002 <sup>A</sup>	992 <sup>A</sup>	660 <sup>A</sup>	584 <sup>A</sup>	x	x	2,548 <sup>A</sup>	1,244 <sup>A</sup>	4,056 <sup>A</sup>
Quarter 2	8,114 <sup>A</sup>	564 <sup>A</sup>	1,186 <sup>A</sup>	985 <sup>A</sup>	723 <sup>A</sup>	637 <sup>A</sup>	x	x	2,735 <sup>A</sup>	1,361 <sup>A</sup>	4,018 <sup>A</sup>
Quarter 3	8,218 <sup>A</sup>	643 <sup>A</sup>	1,183 <sup>A</sup>	983 <sup>A</sup>	726 <sup>A</sup>	703 <sup>A</sup>	x	x	2,809 <sup>A</sup>	1,430 <sup>A</sup>	3,980 <sup>A</sup>
Quarter 4	7,921 <sup>A</sup>	591 <sup>A</sup>	1,181 <sup>A</sup>	929 <sup>A</sup>	754 <sup>A</sup>	521 <sup>A</sup>	x	x	2,701 <sup>A</sup>	1,274 <sup>A</sup>	3,945 <sup>A</sup>
Annual	8,025 <sup>A</sup>	588 <sup>A</sup>	1,138 <sup>A</sup>	972 <sup>A</sup>	716 <sup>A</sup>	611 <sup>A</sup>	x	x	2,698 <sup>A</sup>	1,327 <sup>A</sup>	4,000 <sup>A</sup>
Year 2010											
Quarter 1	7,304 <sup>A</sup>	564 <sup>A</sup>	1,065 <sup>A</sup>	938 <sup>A</sup>	685 <sup>A</sup>	339 <sup>A</sup>	x	x	2,567 <sup>A</sup>	1,024 <sup>A</sup>	3,713 <sup>A</sup>
Quarter 2	7,982 <sup>A</sup>	589 <sup>A</sup>	1,174 <sup>A</sup>	1,032 <sup>A</sup>	751 <sup>D</sup>	395 <sup>A</sup>	x	x	2,795 <sup>A</sup>	1,146 <sup>B</sup>	4,041 <sup>A</sup>
Quarter 3	9,284 <sup>A</sup>	623 <sup>A</sup>	1,305 <sup>A</sup>	875 <sup>A</sup>	645 <sup>A</sup>	898 <sup>A</sup>	x	x	2,803 <sup>A</sup>	1,543 <sup>A</sup>	4,938 <sup>A</sup>
Quarter 4	9,329 <sup>A</sup>	620 <sup>A</sup>	1,195 <sup>A</sup>	1,000 <sup>A</sup>	573 <sup>A</sup>	598 <sup>A</sup>	x	x	2,815 <sup>A</sup>	1,171 <sup>A</sup>	5,343 <sup>A</sup>
Annual	8,475 <sup>A</sup>	599 <sup>A</sup>	1,185 <sup>A</sup>	961 <sup>A</sup>	663 <sup>B</sup>	558 <sup>A</sup>	x	x	2,745 <sup>A</sup>	1,221 <sup>A</sup>	4,509 <sup>A</sup>
<b>Information and cultural industries - 51</b>											
Year 2009											
Quarter 1	4,830 <sup>A</sup>	x	x	x	x	x	x	x	x	x	4,215 <sup>A</sup>
Quarter 2	4,830 <sup>A</sup>	x	x	x	x	x	x	x	x	x	4,192 <sup>A</sup>
Quarter 3	4,701 <sup>A</sup>	x	x	x	x	x	x	x	x	x	4,069 <sup>A</sup>
Quarter 4	4,617 <sup>A</sup>	x	x	x	x	x	x	x	x	x	3,939 <sup>A</sup>
Annual	4,745 <sup>A</sup>	x	x	x	x	x	x	x	x	x	4,104 <sup>A</sup>
Year 2010											
Quarter 1	4,503 <sup>A</sup>	x	x	x	x	x	x	x	x	x	3,953 <sup>A</sup>
Quarter 2	4,469 <sup>A</sup>	x	x	x	x	x	x	x	x	x	3,946 <sup>A</sup>
Quarter 3	4,343 <sup>A</sup>	x	x	x	x	x	x	x	x	x	3,784 <sup>A</sup>
Quarter 4	4,570 <sup>A</sup>	x	x	x	x	x	x	x	x	x	4,076 <sup>A</sup>
Annual	4,471 <sup>A</sup>	x	x	x	x	x	x	x	x	x	3,940 <sup>A</sup>
<b>Professional, scientific and technical services - 54</b>											
Year 2009											
Quarter 1	6,218 <sup>A</sup>	1,074 <sup>A</sup>	1,507 <sup>A</sup>	1,108 <sup>A</sup>	801 <sup>C</sup>	455 <sup>D</sup>	x	x	3,689 <sup>A</sup>	1,256 <sup>C</sup>	1,272 <sup>A</sup>
Quarter 2	6,308 <sup>A</sup>	1,042 <sup>A</sup>	1,568 <sup>A</sup>	1,183 <sup>A</sup>	789 <sup>A</sup>	475 <sup>A</sup>	x	x	3,794 <sup>A</sup>	1,264 <sup>A</sup>	1,250 <sup>A</sup>
Quarter 3	6,520 <sup>A</sup>	1,096 <sup>A</sup>	1,478 <sup>A</sup>	1,201 <sup>A</sup>	771 <sup>A</sup>	665 <sup>A</sup>	x	x	3,775 <sup>A</sup>	1,437 <sup>A</sup>	1,308 <sup>A</sup>
Quarter 4	6,620 <sup>A</sup>	1,064 <sup>A</sup>	1,447 <sup>A</sup>	1,251 <sup>A</sup>	825 <sup>A</sup>	438 <sup>A</sup>	x	x	3,763 <sup>A</sup>	1,263 <sup>A</sup>	1,595 <sup>A</sup>
Annual	6,417 <sup>A</sup>	1,069 <sup>A</sup>	1,500 <sup>A</sup>	1,186 <sup>A</sup>	797 <sup>A</sup>	508 <sup>B</sup>	x	x	3,755 <sup>A</sup>	1,305 <sup>A</sup>	1,356 <sup>A</sup>
Year 2010											
Quarter 1	6,630 <sup>A</sup>	1,058 <sup>A</sup>	1,602 <sup>A</sup>	1,150 <sup>A</sup>	761 <sup>A</sup>	443 <sup>A</sup>	x	x	3,809 <sup>A</sup>	1,205 <sup>A</sup>	1,616 <sup>A</sup>
Quarter 2	6,739 <sup>A</sup>	1,065 <sup>A</sup>	1,656 <sup>A</sup>	1,144 <sup>A</sup>	828 <sup>A</sup>	418 <sup>A</sup>	x	x	3,865 <sup>A</sup>	1,246 <sup>A</sup>	1,628 <sup>A</sup>
Quarter 3	6,975 <sup>A</sup>	1,044 <sup>A</sup>	1,683 <sup>A</sup>	1,189 <sup>A</sup>	991 <sup>A</sup>	444 <sup>A</sup>	x	x	3,915 <sup>A</sup>	1,434 <sup>A</sup>	1,625 <sup>A</sup>
Quarter 4	7,071 <sup>A</sup>	1,107 <sup>A</sup>	1,595 <sup>A</sup>	1,147 <sup>A</sup>	956 <sup>A</sup>	599 <sup>A</sup>	x	x	3,850 <sup>A</sup>	1,555 <sup>A</sup>	1,667 <sup>A</sup>
Annual	6,854 <sup>A</sup>	1,068 <sup>A</sup>	1,634 <sup>A</sup>	1,157 <sup>A</sup>	884 <sup>A</sup>	476 <sup>A</sup>	x	x	3,860 <sup>A</sup>	1,360 <sup>A</sup>	1,634 <sup>A</sup>

Table 9-2 – continued

**Quarterly and annual estimates of employment by enterprise size of employment, for all employees, for selected industries — Newfoundland and Labrador**

Industry - NAICS	All sizes	0 to 4 employees	5 to 19 employees	20 to 49 employees	50 to 99 employees	100 to 299 employees	300 to 499 employees	500 and more employees	0 to 49 employees	50 to 299 employees	300 and more employees
persons											
<b>Management of companies and enterprises - 55</b>											
Year 2009											
Quarter 1	512 <sup>A</sup>	x	x	x	x	x	x	x	x	x	x
Quarter 2	603 <sup>A</sup>	x	x	x	x	x	x	x	x	x	x
Quarter 3	677 <sup>A</sup>	x	x	x	x	x	x	x	x	x	x
Quarter 4	629 <sup>A</sup>	x	x	x	x	x	x	x	x	x	x
Annual	605 <sup>A</sup>	x	x	x	x	x	x	x	x	x	x
Year 2010											
Quarter 1	590 <sup>A</sup>	x	x	x	x	x	x	x	x	x	x
Quarter 2	758 <sup>A</sup>	x	x	x	x	x	x	x	x	x	x
Quarter 3	890 <sup>A</sup>	x	x	x	x	x	x	x	x	x	x
Quarter 4	874 <sup>A</sup>	x	x	x	x	x	x	x	x	x	x
Annual	778 <sup>A</sup>	x	x	x	x	x	x	x	x	x	x
<b>Administrative and support, waste management and remediation services - 56</b>											
Year 2009											
Quarter 1	6,652 <sup>A</sup>	x	874 <sup>A</sup>	591 <sup>A</sup>	x	x	x	x	x	1,822 <sup>A</sup>	x
Quarter 2	7,068 <sup>A</sup>	x	1,108 <sup>A</sup>	569 <sup>A</sup>	x	x	x	x	x	2,219 <sup>A</sup>	x
Quarter 3	7,615 <sup>A</sup>	x	1,169 <sup>A</sup>	739 <sup>A</sup>	x	x	x	x	x	2,303 <sup>A</sup>	x
Quarter 4	7,255 <sup>A</sup>	x	1,068 <sup>A</sup>	639 <sup>A</sup>	x	x	x	x	x	2,319 <sup>A</sup>	x
Annual	7,148 <sup>A</sup>	x	1,055 <sup>A</sup>	634 <sup>A</sup>	x	x	x	x	x	2,166 <sup>A</sup>	x
Year 2010											
Quarter 1	7,669 <sup>A</sup>	458 <sup>A</sup>	927 <sup>A</sup>	576 <sup>A</sup>	x	x	x	x	1,961 <sup>A</sup>	1,978 <sup>A</sup>	3,730 <sup>A</sup>
Quarter 2	7,926 <sup>A</sup>	466 <sup>A</sup>	1,004 <sup>A</sup>	806 <sup>A</sup>	x	x	x	x	2,275 <sup>A</sup>	2,039 <sup>A</sup>	3,612 <sup>A</sup>
Quarter 3	8,311 <sup>A</sup>	530 <sup>A</sup>	1,227 <sup>A</sup>	692 <sup>A</sup>	x	x	x	x	2,449 <sup>A</sup>	2,274 <sup>A</sup>	3,588 <sup>A</sup>
Quarter 4	7,938 <sup>A</sup>	474 <sup>A</sup>	1,001 <sup>A</sup>	709 <sup>A</sup>	x	x	x	x	2,184 <sup>A</sup>	2,101 <sup>A</sup>	3,653 <sup>A</sup>
Annual	7,961 <sup>A</sup>	482 <sup>A</sup>	1,040 <sup>A</sup>	696 <sup>A</sup>	x	x	x	x	2,217 <sup>A</sup>	2,098 <sup>A</sup>	3,646 <sup>A</sup>
<b>Educational services - 61</b>											
Year 2009											
Quarter 1	21,760 <sup>A</sup>	94 <sup>B</sup>	300 <sup>A</sup>	414 <sup>A</sup>	x	x	x	x	808 <sup>A</sup>	367 <sup>A</sup>	20,585 <sup>A</sup>
Quarter 2	21,382 <sup>A</sup>	90 <sup>B</sup>	344 <sup>A</sup>	256 <sup>A</sup>	x	x	x	x	690 <sup>A</sup>	471 <sup>A</sup>	20,222 <sup>A</sup>
Quarter 3	19,208 <sup>A</sup>	106 <sup>C</sup>	287 <sup>A</sup>	241 <sup>A</sup>	x	x	x	x	634 <sup>A</sup>	431 <sup>B</sup>	18,143 <sup>A</sup>
Quarter 4	22,315 <sup>A</sup>	94 <sup>B</sup>	320 <sup>A</sup>	314 <sup>A</sup>	x	x	x	x	728 <sup>A</sup>	590 <sup>A</sup>	20,997 <sup>A</sup>
Annual	21,166 <sup>A</sup>	96 <sup>B</sup>	313 <sup>A</sup>	306 <sup>A</sup>	x	x	x	x	715 <sup>A</sup>	465 <sup>A</sup>	19,987 <sup>A</sup>
Year 2010											
Quarter 1	21,859 <sup>A</sup>	x	309 <sup>A</sup>	x	x	x	x	x	x	x	20,553 <sup>A</sup>
Quarter 2	21,535 <sup>A</sup>	x	327 <sup>A</sup>	x	x	x	x	x	x	x	20,215 <sup>A</sup>
Quarter 3	19,027 <sup>A</sup>	x	281 <sup>B</sup>	x	x	x	x	x	x	x	17,807 <sup>A</sup>
Quarter 4	22,152 <sup>A</sup>	x	370 <sup>A</sup>	x	x	x	x	x	x	x	20,726 <sup>A</sup>
Annual	21,143 <sup>A</sup>	x	322 <sup>A</sup>	x	x	x	x	x	x	x	19,825 <sup>A</sup>
<b>Health care and social assistance - 62</b>											
Year 2009											
Quarter 1	30,009 <sup>A</sup>	2,357 <sup>A</sup>	2,758 <sup>A</sup>	1,390 <sup>A</sup>	1,312 <sup>A</sup>	2,165 <sup>A</sup>	x	x	6,505 <sup>A</sup>	3,477 <sup>A</sup>	20,026 <sup>A</sup>
Quarter 2	30,354 <sup>A</sup>	2,345 <sup>A</sup>	2,810 <sup>A</sup>	1,398 <sup>A</sup>	1,296 <sup>A</sup>	2,020 <sup>A</sup>	x	x	6,554 <sup>A</sup>	3,316 <sup>A</sup>	20,485 <sup>A</sup>
Quarter 3	31,091 <sup>A</sup>	2,358 <sup>A</sup>	2,836 <sup>A</sup>	1,483 <sup>A</sup>	1,170 <sup>A</sup>	1,640 <sup>A</sup>	x	x	6,678 <sup>A</sup>	2,810 <sup>A</sup>	21,604 <sup>A</sup>
Quarter 4	30,492 <sup>A</sup>	2,330 <sup>A</sup>	2,842 <sup>A</sup>	1,563 <sup>A</sup>	1,122 <sup>A</sup>	1,627 <sup>A</sup>	x	x	6,735 <sup>A</sup>	2,749 <sup>A</sup>	21,009 <sup>A</sup>
Annual	30,487 <sup>A</sup>	2,348 <sup>A</sup>	2,812 <sup>A</sup>	1,459 <sup>A</sup>	1,225 <sup>A</sup>	1,863 <sup>A</sup>	x	x	6,618 <sup>A</sup>	3,088 <sup>A</sup>	20,781 <sup>A</sup>
Year 2010											
Quarter 1	30,419 <sup>A</sup>	2,382 <sup>A</sup>	2,803 <sup>A</sup>	1,584 <sup>A</sup>	x	x	x	x	6,769 <sup>A</sup>	x	x
Quarter 2	30,714 <sup>A</sup>	2,308 <sup>A</sup>	2,896 <sup>A</sup>	1,615 <sup>A</sup>	x	x	x	x	6,819 <sup>A</sup>	x	x
Quarter 3	31,260 <sup>A</sup>	2,273 <sup>A</sup>	3,040 <sup>A</sup>	1,576 <sup>A</sup>	x	x	x	x	6,889 <sup>A</sup>	x	x
Quarter 4	31,034 <sup>A</sup>	2,328 <sup>A</sup>	2,861 <sup>A</sup>	1,483 <sup>A</sup>	x	x	x	x	6,672 <sup>A</sup>	x	x
Annual	30,857 <sup>A</sup>	2,323 <sup>A</sup>	2,900 <sup>A</sup>	1,565 <sup>A</sup>	x	x	x	x	6,788 <sup>A</sup>	x	x

Table 9-2 – continued

**Quarterly and annual estimates of employment by enterprise size of employment, for all employees, for selected industries — Newfoundland and Labrador**

Industry - NAICS	All sizes	0 to 4 employees	5 to 19 employees	20 to 49 employees	50 to 99 employees	100 to 299 employees	300 to 499 employees	500 and more employees	0 to 49 employees	50 to 299 employees	300 and more employees
	persons										
<b>Arts, entertainment and recreation - 71</b>											
Year 2009											
Quarter 1	1,443 <sup>A</sup>	211 <sup>A</sup>	583 <sup>A</sup>	183 <sup>B</sup>	x	x	x	x	977 <sup>A</sup>	x	x
Quarter 2	1,798 <sup>A</sup>	267 <sup>B</sup>	522 <sup>A</sup>	298 <sup>B</sup>	x	x	x	x	1,088 <sup>A</sup>	x	x
Quarter 3	2,555 <sup>A</sup>	366 <sup>B</sup>	859 <sup>A</sup>	550 <sup>A</sup>	x	x	x	x	1,774 <sup>A</sup>	x	x
Quarter 4	1,692 <sup>A</sup>	303 <sup>C</sup>	541 <sup>A</sup>	279 <sup>A</sup>	x	x	x	x	1,123 <sup>A</sup>	x	x
Annual	1,872 <sup>A</sup>	287 <sup>B</sup>	626 <sup>A</sup>	328 <sup>A</sup>	x	x	x	x	1,241 <sup>A</sup>	x	x
Year 2010											
Quarter 1	1,467 <sup>A</sup>	x	498 <sup>A</sup>	x	x	x	x	x	x	x	x
Quarter 2	1,793 <sup>A</sup>	x	537 <sup>A</sup>	x	x	x	x	x	x	x	x
Quarter 3	2,494 <sup>A</sup>	x	787 <sup>A</sup>	x	x	x	x	x	x	x	x
Quarter 4	1,710 <sup>A</sup>	x	584 <sup>A</sup>	x	x	x	x	x	x	x	x
Annual	1,866 <sup>A</sup>	x	602 <sup>A</sup>	x	x	x	x	x	x	x	x
<b>Accommodation and food services - 72</b>											
Year 2009											
Quarter 1	11,814 <sup>A</sup>	738 <sup>A</sup>	3,034 <sup>A</sup>	2,683 <sup>A</sup>	2,090 <sup>A</sup>	1,807 <sup>A</sup>	x	x	6,456 <sup>A</sup>	3,897 <sup>A</sup>	1,462 <sup>A</sup>
Quarter 2	12,786 <sup>A</sup>	880 <sup>A</sup>	3,390 <sup>A</sup>	3,134 <sup>A</sup>	1,973 <sup>A</sup>	2,102 <sup>A</sup>	x	x	7,404 <sup>A</sup>	4,075 <sup>A</sup>	1,308 <sup>A</sup>
Quarter 3	14,306 <sup>A</sup>	1,171 <sup>A</sup>	3,833 <sup>A</sup>	3,393 <sup>A</sup>	2,258 <sup>A</sup>	2,316 <sup>A</sup>	x	x	8,398 <sup>A</sup>	4,574 <sup>A</sup>	1,335 <sup>A</sup>
Quarter 4	12,886 <sup>A</sup>	884 <sup>A</sup>	3,331 <sup>A</sup>	2,977 <sup>A</sup>	2,089 <sup>A</sup>	2,168 <sup>A</sup>	x	x	7,191 <sup>A</sup>	4,256 <sup>A</sup>	1,438 <sup>A</sup>
Annual	12,948 <sup>A</sup>	918 <sup>A</sup>	3,397 <sup>A</sup>	3,047 <sup>A</sup>	2,102 <sup>A</sup>	2,098 <sup>A</sup>	x	x	7,362 <sup>A</sup>	4,200 <sup>A</sup>	1,386 <sup>A</sup>
Year 2010											
Quarter 1	11,989 <sup>A</sup>	736 <sup>A</sup>	3,136 <sup>A</sup>	2,972 <sup>A</sup>	1,930 <sup>A</sup>	1,925 <sup>A</sup>	x	x	6,844 <sup>A</sup>	3,855 <sup>A</sup>	1,289 <sup>B</sup>
Quarter 2	12,756 <sup>A</sup>	863 <sup>A</sup>	3,426 <sup>A</sup>	3,338 <sup>A</sup>	1,875 <sup>A</sup>	1,974 <sup>A</sup>	x	x	7,627 <sup>A</sup>	3,849 <sup>A</sup>	1,279 <sup>B</sup>
Quarter 3	14,302 <sup>A</sup>	1,142 <sup>A</sup>	3,943 <sup>A</sup>	3,759 <sup>A</sup>	2,204 <sup>A</sup>	1,911 <sup>A</sup>	x	x	8,844 <sup>A</sup>	4,116 <sup>A</sup>	1,342 <sup>A</sup>
Quarter 4	13,009 <sup>A</sup>	898 <sup>A</sup>	3,317 <sup>A</sup>	3,496 <sup>A</sup>	1,802 <sup>A</sup>	2,141 <sup>A</sup>	x	x	7,710 <sup>A</sup>	3,942 <sup>A</sup>	1,357 <sup>A</sup>
Annual	13,014 <sup>A</sup>	910 <sup>A</sup>	3,455 <sup>A</sup>	3,391 <sup>A</sup>	1,953 <sup>A</sup>	1,988 <sup>A</sup>	x	x	7,756 <sup>A</sup>	3,941 <sup>A</sup>	1,317 <sup>A</sup>
<b>Other services (except public administration) - 81</b>											
Year 2009											
Quarter 1	6,167 <sup>A</sup>	1,623 <sup>A</sup>	2,526 <sup>A</sup>	893 <sup>A</sup>	x	x	x	x	5,043 <sup>A</sup>	810 <sup>A</sup>	314 <sup>A</sup>
Quarter 2	6,178 <sup>A</sup>	1,708 <sup>A</sup>	2,416 <sup>A</sup>	954 <sup>A</sup>	x	x	x	x	5,078 <sup>A</sup>	795 <sup>A</sup>	305 <sup>A</sup>
Quarter 3	6,935 <sup>A</sup>	1,879 <sup>A</sup>	2,608 <sup>A</sup>	1,405 <sup>A</sup>	x	x	x	x	5,893 <sup>A</sup>	731 <sup>A</sup>	312 <sup>B</sup>
Quarter 4	6,699 <sup>A</sup>	1,729 <sup>A</sup>	2,561 <sup>A</sup>	1,214 <sup>A</sup>	x	x	x	x	5,504 <sup>A</sup>	897 <sup>A</sup>	298 <sup>B</sup>
Annual	6,495 <sup>A</sup>	1,735 <sup>A</sup>	2,528 <sup>A</sup>	1,117 <sup>A</sup>	x	x	x	x	5,379 <sup>A</sup>	808 <sup>A</sup>	307 <sup>B</sup>
Year 2010											
Quarter 1	6,236 <sup>A</sup>	1,713 <sup>A</sup>	2,386 <sup>A</sup>	1,063 <sup>A</sup>	x	x	x	x	5,163 <sup>A</sup>	x	x
Quarter 2	6,429 <sup>A</sup>	1,735 <sup>A</sup>	2,477 <sup>A</sup>	1,110 <sup>A</sup>	x	x	x	x	5,321 <sup>A</sup>	x	x
Quarter 3	7,170 <sup>A</sup>	1,700 <sup>A</sup>	3,012 <sup>A</sup>	1,319 <sup>A</sup>	x	x	x	x	6,031 <sup>A</sup>	x	x
Quarter 4	6,830 <sup>A</sup>	1,716 <sup>A</sup>	2,666 <sup>A</sup>	1,301 <sup>A</sup>	x	x	x	x	5,683 <sup>A</sup>	x	x
Annual	6,666 <sup>A</sup>	1,716 <sup>A</sup>	2,635 <sup>A</sup>	1,198 <sup>A</sup>	x	x	x	x	5,550 <sup>A</sup>	x	x
<b>Public administration - 91</b>											
Year 2009											
Quarter 1	17,424 <sup>A</sup>	358 <sup>B</sup>	815 <sup>A</sup>	559 <sup>A</sup>	481 <sup>A</sup>	1,158 <sup>A</sup>	x	x	1,732 <sup>A</sup>	1,639 <sup>A</sup>	14,052 <sup>A</sup>
Quarter 2	17,562 <sup>A</sup>	370 <sup>B</sup>	740 <sup>A</sup>	513 <sup>A</sup>	495 <sup>A</sup>	1,563 <sup>A</sup>	x	x	1,623 <sup>A</sup>	2,057 <sup>A</sup>	13,882 <sup>A</sup>
Quarter 3	18,521 <sup>A</sup>	387 <sup>B</sup>	808 <sup>A</sup>	769 <sup>B</sup>	481 <sup>B</sup>	1,907 <sup>A</sup>	x	x	1,965 <sup>A</sup>	2,388 <sup>A</sup>	14,168 <sup>A</sup>
Quarter 4	17,866 <sup>A</sup>	347 <sup>C</sup>	940 <sup>A</sup>	889 <sup>B</sup>	561 <sup>B</sup>	1,689 <sup>A</sup>	x	x	2,176 <sup>A</sup>	2,250 <sup>A</sup>	13,440 <sup>A</sup>
Annual	17,843 <sup>A</sup>	366 <sup>B</sup>	826 <sup>A</sup>	683 <sup>A</sup>	504 <sup>A</sup>	1,579 <sup>A</sup>	x	x	1,874 <sup>A</sup>	2,084 <sup>A</sup>	13,886 <sup>A</sup>
Year 2010											
Quarter 1	17,642 <sup>A</sup>	357 <sup>B</sup>	756 <sup>A</sup>	772 <sup>A</sup>	x	x	x	x	1,886 <sup>A</sup>	x	x
Quarter 2	17,859 <sup>A</sup>	380 <sup>A</sup>	764 <sup>A</sup>	646 <sup>A</sup>	x	x	x	x	1,789 <sup>A</sup>	x	x
Quarter 3	18,679 <sup>A</sup>	368 <sup>B</sup>	889 <sup>A</sup>	767 <sup>A</sup>	x	x	x	x	2,024 <sup>A</sup>	x	x
Quarter 4	17,914 <sup>A</sup>	391 <sup>B</sup>	857 <sup>A</sup>	994 <sup>A</sup>	x	x	x	x	2,242 <sup>A</sup>	x	x
Annual	18,023 <sup>A</sup>	374 <sup>B</sup>	817 <sup>A</sup>	795 <sup>A</sup>	x	x	x	x	1,985 <sup>A</sup>	x	x

**Table 9-3**  
**Quarterly and annual estimates of employment by enterprise size of employment, for all employees, for selected industries — Prince Edward Island**

Industry - NAICS	All sizes	0 to 4 employees	5 to 19 employees	20 to 49 employees	50 to 99 employees	100 to 299 employees	300 to 499 employees	500 and more employees	0 to 49 employees	50 to 299 employees	300 and more employees
persons											
<b>Industrial aggregate excluding unclassified businesses - 11-91N</b>											
Year 2009											
Quarter 1	56,488 <sup>A</sup>	3,665 <sup>A</sup>	8,020 <sup>A</sup>	6,335 <sup>A</sup>	3,532 <sup>A</sup>	4,526 <sup>A</sup>	1,578 <sup>B</sup>	28,832 <sup>A</sup>	18,020 <sup>A</sup>	8,058 <sup>A</sup>	30,410 <sup>A</sup>
Quarter 2	63,338 <sup>A</sup>	3,735 <sup>A</sup>	9,521 <sup>A</sup>	7,430 <sup>A</sup>	4,311 <sup>A</sup>	5,752 <sup>A</sup>	2,455 <sup>A</sup>	30,135 <sup>A</sup>	20,686 <sup>A</sup>	10,062 <sup>A</sup>	32,589 <sup>A</sup>
Quarter 3	66,324 <sup>A</sup>	4,067 <sup>A</sup>	10,189 <sup>A</sup>	8,830 <sup>A</sup>	4,917 <sup>A</sup>	6,580 <sup>A</sup>	1,724 <sup>A</sup>	30,016 <sup>A</sup>	23,086 <sup>A</sup>	11,498 <sup>A</sup>	31,740 <sup>A</sup>
Quarter 4	62,297 <sup>A</sup>	3,958 <sup>A</sup>	8,956 <sup>A</sup>	7,034 <sup>A</sup>	4,617 <sup>A</sup>	5,638 <sup>A</sup>	1,436 <sup>A</sup>	30,657 <sup>A</sup>	19,949 <sup>A</sup>	10,255 <sup>A</sup>	32,093 <sup>A</sup>
Annual	62,111 <sup>A</sup>	3,856 <sup>A</sup>	9,172 <sup>A</sup>	7,407 <sup>A</sup>	4,344 <sup>A</sup>	5,624 <sup>A</sup>	1,798 <sup>A</sup>	29,910 <sup>A</sup>	20,435 <sup>A</sup>	9,968 <sup>A</sup>	31,708 <sup>A</sup>
Year 2010											
Quarter 1	57,274 <sup>A</sup>	3,692 <sup>A</sup>	8,194 <sup>A</sup>	6,188 <sup>A</sup>	4,108 <sup>A</sup>	4,293 <sup>A</sup>	2,103 <sup>A</sup>	28,696 <sup>A</sup>	18,074 <sup>A</sup>	8,401 <sup>A</sup>	30,799 <sup>A</sup>
Quarter 2	64,474 <sup>A</sup>	3,892 <sup>A</sup>	9,238 <sup>A</sup>	7,371 <sup>A</sup>	4,346 <sup>A</sup>	6,338 <sup>A</sup>	2,347 <sup>A</sup>	30,943 <sup>A</sup>	20,501 <sup>A</sup>	10,684 <sup>A</sup>	33,290 <sup>A</sup>
Quarter 3	67,452 <sup>A</sup>	4,224 <sup>A</sup>	10,170 <sup>A</sup>	8,493 <sup>A</sup>	5,169 <sup>A</sup>	6,555 <sup>A</sup>	2,350 <sup>A</sup>	30,490 <sup>A</sup>	22,888 <sup>A</sup>	11,724 <sup>A</sup>	32,840 <sup>A</sup>
Quarter 4	62,804 <sup>A</sup>	4,076 <sup>A</sup>	8,789 <sup>A</sup>	7,155 <sup>A</sup>	4,594 <sup>A</sup>	4,844 <sup>A</sup>	2,051 <sup>A</sup>	31,296 <sup>A</sup>	20,019 <sup>A</sup>	9,438 <sup>A</sup>	33,347 <sup>A</sup>
Annual	63,001 <sup>A</sup>	3,971 <sup>A</sup>	9,098 <sup>A</sup>	7,302 <sup>A</sup>	4,554 <sup>A</sup>	5,507 <sup>A</sup>	2,212 <sup>A</sup>	30,356 <sup>A</sup>	20,370 <sup>A</sup>	10,062 <sup>A</sup>	32,569 <sup>A</sup>
<b>Construction - 23</b>											
Year 2009											
Quarter 1	3,634 <sup>A</sup>	699 <sup>A</sup>	1,086 <sup>A</sup>	600 <sup>A</sup>	x	x	x	x	2,384 <sup>A</sup>	x	x
Quarter 2	4,477 <sup>A</sup>	718 <sup>A</sup>	1,370 <sup>A</sup>	807 <sup>A</sup>	x	x	x	x	2,895 <sup>A</sup>	x	x
Quarter 3	5,413 <sup>A</sup>	818 <sup>A</sup>	1,396 <sup>A</sup>	1,037 <sup>A</sup>	x	x	x	x	3,250 <sup>A</sup>	x	x
Quarter 4	5,036 <sup>A</sup>	790 <sup>A</sup>	1,414 <sup>A</sup>	795 <sup>A</sup>	x	x	x	x	2,999 <sup>A</sup>	x	x
Annual	4,640 <sup>A</sup>	756 <sup>A</sup>	1,316 <sup>A</sup>	810 <sup>A</sup>	x	x	x	x	2,882 <sup>A</sup>	x	x
Year 2010											
Quarter 1	3,501 <sup>A</sup>	726 <sup>A</sup>	1,150 <sup>A</sup>	678 <sup>A</sup>	x	x	x	x	2,554 <sup>A</sup>	x	x
Quarter 2	3,861 <sup>A</sup>	728 <sup>A</sup>	1,390 <sup>A</sup>	844 <sup>A</sup>	x	x	x	x	2,963 <sup>A</sup>	x	x
Quarter 3	4,507 <sup>A</sup>	848 <sup>A</sup>	1,505 <sup>A</sup>	780 <sup>A</sup>	x	x	x	x	3,133 <sup>A</sup>	x	x
Quarter 4	3,965 <sup>A</sup>	793 <sup>A</sup>	1,337 <sup>A</sup>	822 <sup>A</sup>	x	x	x	x	2,952 <sup>A</sup>	x	x
Annual	3,959 <sup>A</sup>	774 <sup>A</sup>	1,345 <sup>A</sup>	781 <sup>A</sup>	x	x	x	x	2,900 <sup>A</sup>	x	x
<b>Wholesale trade - 41</b>											
Year 2009											
Quarter 1	1,289 <sup>A</sup>	137 <sup>B</sup>	484 <sup>A</sup>	159 <sup>A</sup>	x	x	x	x	781 <sup>A</sup>	x	x
Quarter 2	2,360 <sup>B</sup>	F	578 <sup>C</sup>	338 <sup>D</sup>	x	x	x	x	1,040 <sup>C</sup>	x	x
Quarter 3	2,157 <sup>B</sup>	148 <sup>D</sup>	509 <sup>A</sup>	520 <sup>C</sup>	x	x	x	x	1,177 <sup>B</sup>	x	x
Quarter 4	1,647 <sup>A</sup>	149 <sup>B</sup>	443 <sup>A</sup>	416 <sup>A</sup>	x	x	x	x	1,008 <sup>A</sup>	x	x
Annual	1,863 <sup>A</sup>	139 <sup>D</sup>	504 <sup>B</sup>	358 <sup>C</sup>	x	x	x	x	1,001 <sup>B</sup>	x	x
Year 2010											
Quarter 1	1,369 <sup>B</sup>	x	415 <sup>B</sup>	x	x	x	x	x	x	x	x
Quarter 2	2,536 <sup>B</sup>	x	497 <sup>C</sup>	x	x	x	x	x	x	x	x
Quarter 3	2,239 <sup>B</sup>	x	453 <sup>B</sup>	x	x	x	x	x	x	x	x
Quarter 4	1,659 <sup>A</sup>	x	451 <sup>B</sup>	x	x	x	x	x	x	x	x
Annual	1,951 <sup>B</sup>	x	454 <sup>B</sup>	x	x	x	x	x	x	x	x
<b>Retail trade - 44-45</b>											
Year 2009											
Quarter 1	7,816 <sup>A</sup>	392 <sup>A</sup>	1,486 <sup>A</sup>	1,250 <sup>A</sup>	825 <sup>A</sup>	562 <sup>A</sup>	x	x	3,129 <sup>A</sup>	1,387 <sup>A</sup>	3,300 <sup>A</sup>
Quarter 2	7,975 <sup>A</sup>	406 <sup>B</sup>	1,608 <sup>A</sup>	1,411 <sup>A</sup>	721 <sup>A</sup>	497 <sup>A</sup>	x	x	3,425 <sup>A</sup>	1,218 <sup>A</sup>	3,332 <sup>B</sup>
Quarter 3	8,303 <sup>A</sup>	457 <sup>A</sup>	1,665 <sup>A</sup>	1,607 <sup>A</sup>	673 <sup>A</sup>	536 <sup>A</sup>	x	x	3,729 <sup>A</sup>	1,208 <sup>A</sup>	3,365 <sup>A</sup>
Quarter 4	8,000 <sup>A</sup>	424 <sup>A</sup>	1,514 <sup>A</sup>	1,329 <sup>A</sup>	759 <sup>A</sup>	554 <sup>A</sup>	x	x	3,268 <sup>A</sup>	1,314 <sup>A</sup>	3,419 <sup>A</sup>
Annual	8,024 <sup>A</sup>	420 <sup>A</sup>	1,569 <sup>A</sup>	1,399 <sup>A</sup>	744 <sup>A</sup>	537 <sup>A</sup>	x	x	3,388 <sup>A</sup>	1,282 <sup>A</sup>	3,354 <sup>A</sup>
Year 2010											
Quarter 1	7,638 <sup>A</sup>	427 <sup>A</sup>	1,458 <sup>A</sup>	1,218 <sup>A</sup>	679 <sup>A</sup>	x	x	x	3,104 <sup>A</sup>	x	x
Quarter 2	8,151 <sup>A</sup>	418 <sup>A</sup>	1,550 <sup>A</sup>	1,454 <sup>A</sup>	640 <sup>A</sup>	x	x	x	3,422 <sup>A</sup>	x	x
Quarter 3	8,622 <sup>A</sup>	495 <sup>A</sup>	1,673 <sup>A</sup>	1,520 <sup>A</sup>	647 <sup>A</sup>	x	x	x	3,688 <sup>A</sup>	x	x
Quarter 4	8,489 <sup>A</sup>	441 <sup>A</sup>	1,547 <sup>A</sup>	1,420 <sup>A</sup>	762 <sup>A</sup>	x	x	x	3,408 <sup>A</sup>	x	x
Annual	8,225 <sup>A</sup>	445 <sup>A</sup>	1,557 <sup>A</sup>	1,403 <sup>A</sup>	682 <sup>A</sup>	x	x	x	3,405 <sup>A</sup>	x	x

Table 9-3 – continued

**Quarterly and annual estimates of employment by enterprise size of employment, for all employees, for selected industries — Prince Edward Island**

Industry - NAICS	All sizes	0 to 4 employees	5 to 19 employees	20 to 49 employees	50 to 99 employees	100 to 299 employees	300 to 499 employees	500 and more employees	0 to 49 employees	50 to 299 employees	300 and more employees
persons											
<b>Transportation and warehousing - 48-49</b>											
Year 2009											
Quarter 1	2,719 <sup>A</sup>	x	271 <sup>A</sup>	377 <sup>A</sup>	x	x	x	x	x	x	1,411 <sup>A</sup>
Quarter 2	2,792 <sup>A</sup>	x	328 <sup>A</sup>	280 <sup>A</sup>	x	x	x	x	x	x	1,387 <sup>B</sup>
Quarter 3	2,989 <sup>A</sup>	x	351 <sup>A</sup>	313 <sup>A</sup>	x	x	x	x	x	x	1,386 <sup>B</sup>
Quarter 4	2,861 <sup>A</sup>	x	283 <sup>A</sup>	270 <sup>A</sup>	x	x	x	x	x	x	1,398 <sup>A</sup>
Annual	2,840 <sup>A</sup>	x	308 <sup>A</sup>	310 <sup>A</sup>	x	x	x	x	x	x	1,396 <sup>B</sup>
Year 2010											
Quarter 1	2,646 <sup>B</sup>	x	x	x	x	x	x	x	x	x	x
Quarter 2	2,737 <sup>B</sup>	x	x	x	x	x	x	x	x	x	x
Quarter 3	2,793 <sup>A</sup>	x	x	x	x	x	x	x	x	x	x
Quarter 4	2,520 <sup>A</sup>	x	x	x	x	x	x	x	x	x	x
Annual	2,674 <sup>A</sup>	x	x	x	x	x	x	x	x	x	x
<b>Finance and insurance - 52</b>											
Year 2009											
Quarter 1	1,735 <sup>A</sup>	x	215 <sup>A</sup>	x	x	x	x	x	x	x	996 <sup>A</sup>
Quarter 2	1,749 <sup>A</sup>	x	193 <sup>A</sup>	x	x	x	x	x	x	x	991 <sup>A</sup>
Quarter 3	1,737 <sup>A</sup>	x	205 <sup>A</sup>	x	x	x	x	x	x	x	964 <sup>A</sup>
Quarter 4	1,824 <sup>A</sup>	x	211 <sup>A</sup>	x	x	x	x	x	x	x	1,074 <sup>A</sup>
Annual	1,761 <sup>A</sup>	x	206 <sup>A</sup>	x	x	x	x	x	x	x	1,006 <sup>A</sup>
Year 2010											
Quarter 1	1,854 <sup>A</sup>	x	x	x	x	x	x	x	x	x	x
Quarter 2	1,839 <sup>A</sup>	x	x	x	x	x	x	x	x	x	x
Quarter 3	1,923 <sup>A</sup>	x	x	x	x	x	x	x	x	x	x
Quarter 4	1,890 <sup>A</sup>	x	x	x	x	x	x	x	x	x	x
Annual	1,876 <sup>A</sup>	x	x	x	x	x	x	x	x	x	x
<b>Real estate and rental and leasing - 53</b>											
Year 2009											
Quarter 1	641 <sup>A</sup>	x	290 <sup>A</sup>	x	x	x	x	x	x	x	x
Quarter 2	731 <sup>A</sup>	x	286 <sup>A</sup>	x	x	x	x	x	x	x	x
Quarter 3	877 <sup>A</sup>	x	347 <sup>A</sup>	x	x	x	x	x	x	x	x
Quarter 4	756 <sup>A</sup>	x	266 <sup>A</sup>	x	x	x	x	x	x	x	x
Annual	751 <sup>A</sup>	x	297 <sup>A</sup>	x	x	x	x	x	x	x	x
Year 2010											
Quarter 1	682 <sup>A</sup>	x	x	x	x	x	x	x	x	x	x
Quarter 2	763 <sup>A</sup>	x	x	x	x	x	x	x	x	x	x
Quarter 3	852 <sup>A</sup>	x	x	x	x	x	x	x	x	x	x
Quarter 4	805 <sup>A</sup>	x	x	x	x	x	x	x	x	x	x
Annual	775 <sup>A</sup>	x	x	x	x	x	x	x	x	x	x
<b>Professional, scientific and technical services - 54</b>											
Year 2009											
Quarter 1	1,687 <sup>A</sup>	288 <sup>A</sup>	551 <sup>A</sup>	265 <sup>A</sup>	x	x	x	x	1,103 <sup>A</sup>	x	x
Quarter 2	1,856 <sup>A</sup>	291 <sup>A</sup>	583 <sup>A</sup>	303 <sup>A</sup>	x	x	x	x	1,177 <sup>A</sup>	x	x
Quarter 3	1,872 <sup>A</sup>	316 <sup>A</sup>	584 <sup>A</sup>	283 <sup>A</sup>	x	x	x	x	1,183 <sup>A</sup>	x	x
Quarter 4	1,828 <sup>A</sup>	336 <sup>A</sup>	563 <sup>A</sup>	195 <sup>A</sup>	x	x	x	x	1,094 <sup>A</sup>	x	x
Annual	1,811 <sup>A</sup>	308 <sup>A</sup>	570 <sup>A</sup>	261 <sup>A</sup>	x	x	x	x	1,139 <sup>A</sup>	x	x
Year 2010											
Quarter 1	1,877 <sup>A</sup>	332 <sup>A</sup>	519 <sup>A</sup>	282 <sup>A</sup>	x	x	x	x	1,133 <sup>A</sup>	x	x
Quarter 2	2,012 <sup>A</sup>	337 <sup>A</sup>	554 <sup>A</sup>	284 <sup>A</sup>	x	x	x	x	1,174 <sup>A</sup>	x	x
Quarter 3	2,147 <sup>A</sup>	345 <sup>A</sup>	617 <sup>A</sup>	353 <sup>A</sup>	x	x	x	x	1,316 <sup>A</sup>	x	x
Quarter 4	2,101 <sup>A</sup>	370 <sup>A</sup>	625 <sup>A</sup>	290 <sup>A</sup>	x	x	x	x	1,286 <sup>A</sup>	x	x
Annual	2,034 <sup>A</sup>	346 <sup>A</sup>	579 <sup>A</sup>	302 <sup>A</sup>	x	x	x	x	1,227 <sup>A</sup>	x	x



Table 9-3 – continued

**Quarterly and annual estimates of employment by enterprise size of employment, for all employees, for selected industries — Prince Edward Island**

Industry - NAICS	All sizes	0 to 4 employees	5 to 19 employees	20 to 49 employees	50 to 99 employees	100 to 299 employees	300 to 499 employees	500 and more employees	0 to 49 employees	50 to 299 employees	300 and more employees
persons											
<b>Management of companies and enterprises - 55</b>											
Year 2009											
Quarter 1	343 <sup>A</sup>	x	x	x	x	x	x	x	x	x	x
Quarter 2	462 <sup>C</sup>	x	x	x	x	x	x	x	x	x	x
Quarter 3	488 <sup>A</sup>	x	x	x	x	x	x	x	x	x	x
Quarter 4	402 <sup>A</sup>	x	x	x	x	x	x	x	x	x	x
Annual	424 <sup>B</sup>	x	x	x	x	x	x	x	x	x	x
Year 2010											
Quarter 1	340 <sup>A</sup>	x	x	x	x	x	x	x	x	x	x
Quarter 2	529 <sup>B</sup>	x	x	x	x	x	x	x	x	x	x
Quarter 3	543 <sup>A</sup>	x	x	x	x	x	x	x	x	x	x
Quarter 4	531 <sup>B</sup>	x	x	x	x	x	x	x	x	x	x
Annual	486 <sup>B</sup>	x	x	x	x	x	x	x	x	x	x
<b>Administrative and support, waste management and remediation services - 56</b>											
Year 2009											
Quarter 1	3,098 <sup>A</sup>	x	215 <sup>A</sup>	307 <sup>A</sup>	x	x	x	x	x	x	x
Quarter 2	3,479 <sup>A</sup>	x	325 <sup>A</sup>	369 <sup>A</sup>	x	x	x	x	x	x	x
Quarter 3	3,479 <sup>A</sup>	x	356 <sup>A</sup>	345 <sup>A</sup>	x	x	x	x	x	x	x
Quarter 4	3,413 <sup>A</sup>	x	224 <sup>A</sup>	332 <sup>A</sup>	x	x	x	x	x	x	x
Annual	3,367 <sup>A</sup>	x	280 <sup>A</sup>	338 <sup>A</sup>	x	x	x	x	x	x	x
Year 2010											
Quarter 1	3,417 <sup>A</sup>	x	x	x	x	x	x	x	x	x	x
Quarter 2	3,646 <sup>A</sup>	x	x	x	x	x	x	x	x	x	x
Quarter 3	3,858 <sup>A</sup>	x	x	x	x	x	x	x	x	x	x
Quarter 4	3,636 <sup>A</sup>	x	x	x	x	x	x	x	x	x	x
Annual	3,639 <sup>A</sup>	x	x	x	x	x	x	x	x	x	x
<b>Health care and social assistance - 62</b>											
Year 2009											
Quarter 1	8,442 <sup>A</sup>	x	867 <sup>A</sup>	x	x	x	x	x	x	x	x
Quarter 2	8,916 <sup>A</sup>	x	884 <sup>A</sup>	x	x	x	x	x	x	x	x
Quarter 3	9,581 <sup>A</sup>	x	870 <sup>A</sup>	x	x	x	x	x	x	x	x
Quarter 4	9,612 <sup>A</sup>	x	956 <sup>A</sup>	x	x	x	x	x	x	x	x
Annual	9,138 <sup>A</sup>	x	894 <sup>A</sup>	x	x	x	x	x	x	x	x
Year 2010											
Quarter 1	9,084 <sup>A</sup>	x	x	x	x	x	x	x	x	x	x
Quarter 2	9,346 <sup>A</sup>	x	x	x	x	x	x	x	x	x	x
Quarter 3	9,825 <sup>A</sup>	x	x	x	x	x	x	x	x	x	x
Quarter 4	9,069 <sup>A</sup>	x	x	x	x	x	x	x	x	x	x
Annual	9,331 <sup>A</sup>	x	x	x	x	x	x	x	x	x	x
<b>Arts, entertainment and recreation - 71</b>											
Year 2009											
Quarter 1	1,215 <sup>B</sup>	x	200 <sup>A</sup>	x	x	x	x	x	x	x	x
Quarter 2	1,587 <sup>A</sup>	x	318 <sup>B</sup>	x	x	x	x	x	x	x	x
Quarter 3	2,120 <sup>A</sup>	x	348 <sup>B</sup>	x	x	x	x	x	x	x	x
Quarter 4	1,170 <sup>A</sup>	x	295 <sup>B</sup>	x	x	x	x	x	x	x	x
Annual	1,523 <sup>A</sup>	x	290 <sup>B</sup>	x	x	x	x	x	x	x	x
Year 2010											
Quarter 1	653 <sup>A</sup>	x	x	x	x	x	x	x	x	x	x
Quarter 2	1,034 <sup>B</sup>	x	x	x	x	x	x	x	x	x	x
Quarter 3	1,478 <sup>A</sup>	x	x	x	x	x	x	x	x	x	x
Quarter 4	867 <sup>A</sup>	x	x	x	x	x	x	x	x	x	x
Annual	1,008 <sup>A</sup>	x	x	x	x	x	x	x	x	x	x

Table 9-3 – continued

Quarterly and annual estimates of employment by enterprise size of employment, for all employees, for selected industries — Prince Edward Island

Industry - NAICS	All sizes	0 to 4 employees	5 to 19 employees	20 to 49 employees	50 to 99 employees	100 to 299 employees	300 to 499 employees	500 and more employees	0 to 49 employees	50 to 299 employees	300 and more employees
persons											
<b>Accommodation and food services - 72</b>											
Year 2009											
Quarter 1	4,611 <sup>A</sup>	x	608 <sup>A</sup>	845 <sup>A</sup>	x	x	x	x	x	x	x
Quarter 2	5,733 <sup>A</sup>	x	1,017 <sup>A</sup>	1,068 <sup>B</sup>	x	x	x	x	x	x	x
Quarter 3	6,921 <sup>A</sup>	x	1,434 <sup>A</sup>	1,568 <sup>A</sup>	x	x	x	x	x	x	x
Quarter 4	5,070 <sup>A</sup>	x	707 <sup>A</sup>	1,004 <sup>A</sup>	x	x	x	x	x	x	x
Annual	5,584 <sup>A</sup>	x	941 <sup>A</sup>	1,121 <sup>A</sup>	x	x	x	x	x	x	x
Year 2010											
Quarter 1	4,365 <sup>A</sup>	x	663 <sup>A</sup>	859 <sup>A</sup>	x	x	x	x	x	x	x
Quarter 2	5,475 <sup>A</sup>	x	965 <sup>A</sup>	1,267 <sup>A</sup>	x	x	x	x	x	x	x
Quarter 3	7,053 <sup>A</sup>	x	1,292 <sup>A</sup>	1,712 <sup>A</sup>	x	x	x	x	x	x	x
Quarter 4	4,979 <sup>A</sup>	x	730 <sup>A</sup>	1,088 <sup>A</sup>	x	x	x	x	x	x	x
Annual	5,468 <sup>A</sup>	x	912 <sup>A</sup>	1,231 <sup>A</sup>	x	x	x	x	x	x	x
<b>Other services (except public administration) - 81</b>											
Year 2009											
Quarter 1	1,923 <sup>A</sup>	618 <sup>A</sup>	855 <sup>A</sup>	128 <sup>A</sup>	x	x	x	x	1,601 <sup>A</sup>	x	x
Quarter 2	2,173 <sup>A</sup>	619 <sup>A</sup>	910 <sup>A</sup>	200 <sup>A</sup>	x	x	x	x	1,728 <sup>A</sup>	x	x
Quarter 3	2,448 <sup>A</sup>	606 <sup>A</sup>	981 <sup>A</sup>	280 <sup>A</sup>	x	x	x	x	1,868 <sup>A</sup>	x	x
Quarter 4	1,943 <sup>A</sup>	627 <sup>A</sup>	944 <sup>A</sup>	154 <sup>A</sup>	x	x	x	x	1,725 <sup>A</sup>	x	x
Annual	2,122 <sup>A</sup>	618 <sup>A</sup>	923 <sup>A</sup>	190 <sup>A</sup>	x	x	x	x	1,730 <sup>A</sup>	x	x
Year 2010											
Quarter 1	1,872 <sup>A</sup>	576 <sup>A</sup>	867 <sup>A</sup>	215 <sup>A</sup>	x	x	x	x	1,658 <sup>A</sup>	x	x
Quarter 2	2,029 <sup>A</sup>	632 <sup>A</sup>	913 <sup>A</sup>	282 <sup>A</sup>	x	x	x	x	1,827 <sup>A</sup>	x	x
Quarter 3	2,151 <sup>A</sup>	625 <sup>A</sup>	1,032 <sup>A</sup>	317 <sup>A</sup>	x	x	x	x	1,974 <sup>A</sup>	x	x
Quarter 4	1,907 <sup>A</sup>	635 <sup>A</sup>	895 <sup>A</sup>	174 <sup>A</sup>	x	x	x	x	1,704 <sup>A</sup>	x	x
Annual	1,990 <sup>A</sup>	617 <sup>A</sup>	927 <sup>A</sup>	247 <sup>A</sup>	x	x	x	x	1,791 <sup>A</sup>	x	x
<b>Public administration - 91</b>											
Year 2009											
Quarter 1	6,312 <sup>A</sup>	x	x	x	x	x	x	x	279 <sup>B</sup>	401 <sup>B</sup>	5,632 <sup>A</sup>
Quarter 2	6,677 <sup>A</sup>	x	x	x	x	x	x	x	310 <sup>A</sup>	489 <sup>A</sup>	5,878 <sup>A</sup>
Quarter 3	7,141 <sup>A</sup>	x	x	x	x	x	x	x	368 <sup>A</sup>	530 <sup>A</sup>	6,243 <sup>A</sup>
Quarter 4	6,946 <sup>A</sup>	x	x	x	x	x	x	x	319 <sup>A</sup>	567 <sup>A</sup>	6,060 <sup>A</sup>
Annual	6,769 <sup>A</sup>	x	x	x	x	x	x	x	319 <sup>A</sup>	497 <sup>A</sup>	5,953 <sup>A</sup>
Year 2010											
Quarter 1	6,991 <sup>A</sup>	x	x	x	x	x	x	x	x	x	x
Quarter 2	8,048 <sup>A</sup>	x	x	x	x	x	x	x	x	x	x
Quarter 3	8,734 <sup>A</sup>	x	x	x	x	x	x	x	x	x	x
Quarter 4	7,891 <sup>A</sup>	x	x	x	x	x	x	x	x	x	x
Annual	7,916 <sup>A</sup>	x	x	x	x	x	x	x	x	x	x

**Table 9-4**  
**Quarterly and annual estimates of employment by enterprise size of employment, for all employees, for selected industries — Nova Scotia**

Industry - NAICS	All sizes	0 to 4 employees	5 to 19 employees	20 to 49 employees	50 to 99 employees	100 to 299 employees	300 to 499 employees	500 and more employees	0 to 49 employees	50 to 299 employees	300 and more employees
persons											
<b>Industrial aggregate excluding unclassified businesses - 11-91N</b>											
Year 2009											
Quarter 1	382,729 <sup>A</sup>	23,291 <sup>A</sup>	45,669 <sup>A</sup>	36,953 <sup>A</sup>	29,008 <sup>A</sup>	36,763 <sup>A</sup>	17,908 <sup>A</sup>	193,136 <sup>A</sup>	105,912 <sup>A</sup>	65,772 <sup>A</sup>	211,044 <sup>A</sup>
Quarter 2	395,126 <sup>A</sup>	23,822 <sup>A</sup>	49,509 <sup>A</sup>	39,736 <sup>A</sup>	30,093 <sup>A</sup>	40,324 <sup>A</sup>	17,754 <sup>A</sup>	193,889 <sup>A</sup>	113,067 <sup>A</sup>	70,417 <sup>A</sup>	211,643 <sup>A</sup>
Quarter 3	399,721 <sup>A</sup>	25,497 <sup>A</sup>	50,770 <sup>A</sup>	41,649 <sup>A</sup>	30,993 <sup>A</sup>	41,612 <sup>A</sup>	19,397 <sup>A</sup>	189,804 <sup>A</sup>	117,916 <sup>A</sup>	72,605 <sup>A</sup>	209,200 <sup>A</sup>
Quarter 4	397,712 <sup>A</sup>	23,853 <sup>A</sup>	49,287 <sup>A</sup>	40,314 <sup>A</sup>	29,472 <sup>A</sup>	40,998 <sup>A</sup>	18,269 <sup>A</sup>	195,519 <sup>A</sup>	113,454 <sup>A</sup>	70,470 <sup>A</sup>	213,788 <sup>A</sup>
Annual	393,822 <sup>A</sup>	24,116 <sup>A</sup>	48,809 <sup>A</sup>	39,663 <sup>A</sup>	29,892 <sup>A</sup>	39,924 <sup>A</sup>	18,332 <sup>A</sup>	193,087 <sup>A</sup>	112,587 <sup>A</sup>	69,816 <sup>A</sup>	211,419 <sup>A</sup>
Year 2010											
Quarter 1	386,847 <sup>A</sup>	22,982 <sup>A</sup>	46,400 <sup>A</sup>	37,516 <sup>A</sup>	28,320 <sup>A</sup>	36,896 <sup>A</sup>	16,561 <sup>A</sup>	198,172 <sup>A</sup>	106,898 <sup>A</sup>	65,215 <sup>A</sup>	214,733 <sup>A</sup>
Quarter 2	397,983 <sup>A</sup>	23,686 <sup>A</sup>	49,781 <sup>A</sup>	39,932 <sup>A</sup>	30,034 <sup>A</sup>	40,510 <sup>A</sup>	16,285 <sup>A</sup>	197,754 <sup>A</sup>	113,400 <sup>A</sup>	70,544 <sup>A</sup>	214,040 <sup>A</sup>
Quarter 3	405,978 <sup>A</sup>	24,512 <sup>A</sup>	51,942 <sup>A</sup>	40,561 <sup>A</sup>	32,043 <sup>A</sup>	41,555 <sup>A</sup>	17,677 <sup>A</sup>	197,689 <sup>A</sup>	117,014 <sup>A</sup>	73,598 <sup>A</sup>	215,366 <sup>A</sup>
Quarter 4	405,511 <sup>A</sup>	23,972 <sup>A</sup>	49,261 <sup>A</sup>	38,695 <sup>A</sup>	29,990 <sup>A</sup>	39,312 <sup>A</sup>	17,629 <sup>A</sup>	206,654 <sup>A</sup>	111,927 <sup>A</sup>	69,301 <sup>A</sup>	224,283 <sup>A</sup>
Annual	399,080 <sup>A</sup>	23,788 <sup>A</sup>	49,346 <sup>A</sup>	39,176 <sup>A</sup>	30,097 <sup>A</sup>	39,568 <sup>A</sup>	17,038 <sup>A</sup>	200,067 <sup>A</sup>	112,310 <sup>A</sup>	69,665 <sup>A</sup>	217,105 <sup>A</sup>
<b>Construction - 23</b>											
Year 2009											
Quarter 1	17,831 <sup>A</sup>	4,096 <sup>A</sup>	5,950 <sup>A</sup>	2,978 <sup>A</sup>	1,702 <sup>A</sup>	1,647 <sup>A</sup>	x	x	13,024 <sup>A</sup>	3,349 <sup>A</sup>	1,458 <sup>A</sup>
Quarter 2	20,484 <sup>A</sup>	4,165 <sup>A</sup>	7,119 <sup>A</sup>	3,315 <sup>A</sup>	1,935 <sup>A</sup>	1,969 <sup>A</sup>	x	x	14,599 <sup>A</sup>	3,904 <sup>A</sup>	1,980 <sup>A</sup>
Quarter 3	23,423 <sup>A</sup>	4,702 <sup>A</sup>	7,407 <sup>A</sup>	3,689 <sup>A</sup>	2,076 <sup>A</sup>	2,859 <sup>A</sup>	x	x	15,798 <sup>A</sup>	4,935 <sup>A</sup>	2,690 <sup>A</sup>
Quarter 4	23,040 <sup>A</sup>	4,385 <sup>A</sup>	7,203 <sup>A</sup>	3,765 <sup>A</sup>	2,092 <sup>A</sup>	2,679 <sup>A</sup>	x	x	15,354 <sup>A</sup>	4,772 <sup>A</sup>	2,914 <sup>A</sup>
Annual	21,194 <sup>A</sup>	4,337 <sup>A</sup>	6,920 <sup>A</sup>	3,437 <sup>A</sup>	1,951 <sup>A</sup>	2,289 <sup>A</sup>	x	x	14,694 <sup>A</sup>	4,240 <sup>A</sup>	2,261 <sup>A</sup>
Year 2010											
Quarter 1	19,181 <sup>A</sup>	3,923 <sup>A</sup>	6,223 <sup>A</sup>	3,297 <sup>A</sup>	2,024 <sup>A</sup>	1,649 <sup>A</sup>	x	x	13,442 <sup>A</sup>	3,673 <sup>A</sup>	2,065 <sup>A</sup>
Quarter 2	22,353 <sup>A</sup>	4,188 <sup>A</sup>	7,211 <sup>A</sup>	3,406 <sup>A</sup>	2,577 <sup>A</sup>	1,953 <sup>A</sup>	x	x	14,804 <sup>A</sup>	4,531 <sup>A</sup>	3,018 <sup>A</sup>
Quarter 3	24,775 <sup>A</sup>	4,656 <sup>A</sup>	7,557 <sup>A</sup>	3,744 <sup>A</sup>	2,832 <sup>A</sup>	2,574 <sup>A</sup>	x	x	15,957 <sup>A</sup>	5,406 <sup>A</sup>	3,412 <sup>A</sup>
Quarter 4	23,666 <sup>A</sup>	4,391 <sup>A</sup>	7,126 <sup>A</sup>	3,637 <sup>A</sup>	2,709 <sup>A</sup>	2,347 <sup>A</sup>	x	x	15,154 <sup>A</sup>	5,056 <sup>A</sup>	3,455 <sup>A</sup>
Annual	22,493 <sup>A</sup>	4,289 <sup>A</sup>	7,029 <sup>A</sup>	3,521 <sup>A</sup>	2,536 <sup>A</sup>	2,131 <sup>A</sup>	x	x	14,839 <sup>A</sup>	4,667 <sup>A</sup>	2,988 <sup>A</sup>
<b>Manufacturing - 31-33</b>											
Year 2009											
Quarter 1	30,235 <sup>A</sup>	959 <sup>A</sup>	2,587 <sup>A</sup>	3,062 <sup>A</sup>	2,851 <sup>A</sup>	4,168 <sup>A</sup>	4,203 <sup>A</sup>	12,406 <sup>A</sup>	6,609 <sup>A</sup>	7,019 <sup>A</sup>	16,608 <sup>A</sup>
Quarter 2	32,632 <sup>A</sup>	992 <sup>B</sup>	2,718 <sup>A</sup>	3,426 <sup>A</sup>	3,098 <sup>A</sup>	4,745 <sup>A</sup>	4,202 <sup>A</sup>	13,451 <sup>A</sup>	7,136 <sup>A</sup>	7,843 <sup>A</sup>	17,652 <sup>A</sup>
Quarter 3	32,874 <sup>A</sup>	951 <sup>B</sup>	2,755 <sup>A</sup>	3,489 <sup>A</sup>	3,364 <sup>A</sup>	5,210 <sup>A</sup>	3,611 <sup>A</sup>	13,494 <sup>A</sup>	7,195 <sup>A</sup>	8,574 <sup>A</sup>	17,105 <sup>A</sup>
Quarter 4	30,467 <sup>A</sup>	888 <sup>A</sup>	2,754 <sup>A</sup>	3,524 <sup>A</sup>	2,871 <sup>A</sup>	5,102 <sup>A</sup>	3,198 <sup>A</sup>	12,131 <sup>A</sup>	7,166 <sup>A</sup>	7,973 <sup>A</sup>	15,329 <sup>A</sup>
Annual	31,552 <sup>A</sup>	948 <sup>A</sup>	2,704 <sup>A</sup>	3,375 <sup>A</sup>	3,046 <sup>A</sup>	4,806 <sup>A</sup>	3,803 <sup>A</sup>	12,870 <sup>A</sup>	7,026 <sup>A</sup>	7,852 <sup>A</sup>	16,673 <sup>A</sup>
Year 2010											
Quarter 1	28,727 <sup>A</sup>	922 <sup>A</sup>	2,774 <sup>A</sup>	3,094 <sup>A</sup>	2,487 <sup>A</sup>	4,930 <sup>A</sup>	2,456 <sup>A</sup>	12,064 <sup>A</sup>	6,789 <sup>A</sup>	7,418 <sup>A</sup>	14,520 <sup>A</sup>
Quarter 2	31,402 <sup>A</sup>	912 <sup>A</sup>	2,822 <sup>A</sup>	3,573 <sup>A</sup>	2,879 <sup>A</sup>	5,259 <sup>A</sup>	3,231 <sup>A</sup>	12,726 <sup>A</sup>	7,307 <sup>A</sup>	8,138 <sup>A</sup>	15,957 <sup>A</sup>
Quarter 3	34,283 <sup>A</sup>	837 <sup>A</sup>	2,941 <sup>A</sup>	3,558 <sup>A</sup>	3,223 <sup>A</sup>	5,082 <sup>A</sup>	3,611 <sup>A</sup>	15,032 <sup>A</sup>	7,335 <sup>A</sup>	8,305 <sup>A</sup>	18,643 <sup>A</sup>
Quarter 4	32,925 <sup>A</sup>	853 <sup>A</sup>	2,951 <sup>A</sup>	3,414 <sup>A</sup>	2,917 <sup>A</sup>	5,061 <sup>A</sup>	2,773 <sup>A</sup>	14,955 <sup>A</sup>	7,219 <sup>A</sup>	7,978 <sup>A</sup>	17,728 <sup>A</sup>
Annual	31,834 <sup>A</sup>	881 <sup>A</sup>	2,872 <sup>A</sup>	3,410 <sup>A</sup>	2,877 <sup>A</sup>	5,083 <sup>A</sup>	3,018 <sup>A</sup>	13,694 <sup>A</sup>	7,163 <sup>A</sup>	7,960 <sup>A</sup>	16,712 <sup>A</sup>
<b>Wholesale trade - 41</b>											
Year 2009											
Quarter 1	15,207 <sup>A</sup>	1,161 <sup>A</sup>	2,905 <sup>A</sup>	2,125 <sup>A</sup>	996 <sup>A</sup>	1,694 <sup>A</sup>	678 <sup>A</sup>	5,648 <sup>A</sup>	6,191 <sup>A</sup>	2,690 <sup>A</sup>	6,326 <sup>A</sup>
Quarter 2	16,760 <sup>A</sup>	1,149 <sup>A</sup>	3,098 <sup>A</sup>	2,365 <sup>A</sup>	1,263 <sup>A</sup>	2,426 <sup>A</sup>	842 <sup>A</sup>	5,618 <sup>A</sup>	6,612 <sup>A</sup>	3,688 <sup>A</sup>	6,460 <sup>A</sup>
Quarter 3	16,429 <sup>A</sup>	1,132 <sup>A</sup>	3,070 <sup>A</sup>	2,452 <sup>A</sup>	1,230 <sup>A</sup>	2,028 <sup>A</sup>	950 <sup>A</sup>	5,567 <sup>A</sup>	6,654 <sup>A</sup>	3,258 <sup>A</sup>	6,517 <sup>A</sup>
Quarter 4	15,497 <sup>A</sup>	1,113 <sup>A</sup>	3,076 <sup>A</sup>	2,147 <sup>A</sup>	1,192 <sup>A</sup>	1,744 <sup>A</sup>	677 <sup>A</sup>	5,548 <sup>A</sup>	6,336 <sup>A</sup>	2,937 <sup>A</sup>	6,225 <sup>A</sup>
Annual	15,973 <sup>A</sup>	1,139 <sup>A</sup>	3,037 <sup>A</sup>	2,272 <sup>A</sup>	1,170 <sup>A</sup>	1,973 <sup>A</sup>	787 <sup>A</sup>	5,595 <sup>A</sup>	6,448 <sup>A</sup>	3,143 <sup>A</sup>	6,382 <sup>A</sup>
Year 2010											
Quarter 1	15,275 <sup>A</sup>	1,139 <sup>A</sup>	2,863 <sup>A</sup>	2,208 <sup>A</sup>	1,047 <sup>A</sup>	1,770 <sup>A</sup>	739 <sup>A</sup>	5,510 <sup>A</sup>	6,209 <sup>A</sup>	2,817 <sup>A</sup>	6,249 <sup>A</sup>
Quarter 2	16,783 <sup>A</sup>	1,115 <sup>B</sup>	2,979 <sup>A</sup>	2,470 <sup>A</sup>	1,500 <sup>A</sup>	2,447 <sup>A</sup>	738 <sup>A</sup>	5,534 <sup>B</sup>	6,564 <sup>A</sup>	3,947 <sup>A</sup>	6,272 <sup>A</sup>
Quarter 3	16,118 <sup>A</sup>	1,061 <sup>A</sup>	3,138 <sup>A</sup>	2,253 <sup>A</sup>	1,537 <sup>A</sup>	2,079 <sup>A</sup>	724 <sup>A</sup>	5,325 <sup>A</sup>	6,453 <sup>A</sup>	3,617 <sup>A</sup>	6,049 <sup>A</sup>
Quarter 4	15,302 <sup>A</sup>	1,067 <sup>A</sup>	3,019 <sup>A</sup>	2,122 <sup>A</sup>	1,279 <sup>A</sup>	1,799 <sup>A</sup>	739 <sup>A</sup>	5,276 <sup>A</sup>	6,209 <sup>A</sup>	3,078 <sup>A</sup>	6,015 <sup>A</sup>
Annual	15,870 <sup>A</sup>	1,095 <sup>A</sup>	3,000 <sup>A</sup>	2,263 <sup>A</sup>	1,341 <sup>A</sup>	2,024 <sup>A</sup>	735 <sup>A</sup>	5,411 <sup>A</sup>	6,359 <sup>A</sup>	3,365 <sup>A</sup>	6,146 <sup>A</sup>

Table 9-4 – continued

Quarterly and annual estimates of employment by enterprise size of employment, for all employees, for selected industries — Nova Scotia

Industry - NAICS	All sizes	0 to 4 employees	5 to 19 employees	20 to 49 employees	50 to 99 employees	100 to 299 employees	300 to 499 employees	500 and more employees	0 to 49 employees	50 to 299 employees	300 and more employees
persons											
<b>Retail trade - 44-45</b>											
Year 2009											
Quarter 1	55,311 <sup>A</sup>	2,960 <sup>A</sup>	8,207 <sup>A</sup>	7,044 <sup>A</sup>	4,462 <sup>A</sup>	3,130 <sup>A</sup>	1,226 <sup>A</sup>	28,282 <sup>A</sup>	18,212 <sup>A</sup>	7,592 <sup>A</sup>	29,508 <sup>A</sup>
Quarter 2	55,312 <sup>A</sup>	2,881 <sup>A</sup>	8,664 <sup>A</sup>	7,319 <sup>A</sup>	4,487 <sup>A</sup>	2,843 <sup>A</sup>	1,317 <sup>A</sup>	27,799 <sup>A</sup>	18,864 <sup>A</sup>	7,331 <sup>A</sup>	29,117 <sup>A</sup>
Quarter 3	55,893 <sup>A</sup>	3,095 <sup>A</sup>	8,727 <sup>A</sup>	7,412 <sup>A</sup>	4,437 <sup>A</sup>	3,040 <sup>A</sup>	1,219 <sup>A</sup>	27,962 <sup>A</sup>	19,233 <sup>A</sup>	7,478 <sup>A</sup>	29,182 <sup>A</sup>
Quarter 4	56,441 <sup>A</sup>	2,845 <sup>A</sup>	8,587 <sup>A</sup>	7,026 <sup>A</sup>	4,757 <sup>A</sup>	2,998 <sup>A</sup>	1,292 <sup>A</sup>	28,935 <sup>A</sup>	18,458 <sup>A</sup>	7,755 <sup>A</sup>	30,227 <sup>A</sup>
Annual	55,739 <sup>A</sup>	2,945 <sup>A</sup>	8,547 <sup>A</sup>	7,200 <sup>A</sup>	4,536 <sup>A</sup>	3,003 <sup>A</sup>	1,264 <sup>A</sup>	28,245 <sup>A</sup>	18,692 <sup>A</sup>	7,539 <sup>A</sup>	29,508 <sup>A</sup>
Year 2010											
Quarter 1	54,689 <sup>A</sup>	2,795 <sup>A</sup>	8,192 <sup>A</sup>	6,908 <sup>A</sup>	4,432 <sup>A</sup>	3,051 <sup>A</sup>	1,316 <sup>D</sup>	27,994 <sup>A</sup>	17,895 <sup>A</sup>	7,483 <sup>A</sup>	29,311 <sup>A</sup>
Quarter 2	55,478 <sup>A</sup>	2,799 <sup>A</sup>	8,606 <sup>A</sup>	7,271 <sup>A</sup>	4,569 <sup>A</sup>	2,964 <sup>A</sup>	1,234 <sup>A</sup>	28,037 <sup>A</sup>	18,675 <sup>A</sup>	7,532 <sup>A</sup>	29,271 <sup>A</sup>
Quarter 3	57,712 <sup>A</sup>	2,937 <sup>A</sup>	8,702 <sup>A</sup>	7,385 <sup>A</sup>	4,730 <sup>A</sup>	2,830 <sup>A</sup>	1,529 <sup>A</sup>	29,600 <sup>A</sup>	19,024 <sup>A</sup>	7,559 <sup>A</sup>	31,129 <sup>A</sup>
Quarter 4	59,306 <sup>A</sup>	2,873 <sup>A</sup>	8,627 <sup>A</sup>	7,238 <sup>A</sup>	4,397 <sup>A</sup>	2,812 <sup>A</sup>	1,710 <sup>A</sup>	31,650 <sup>A</sup>	18,738 <sup>A</sup>	7,209 <sup>A</sup>	33,359 <sup>A</sup>
Annual	56,796 <sup>A</sup>	2,851 <sup>A</sup>	8,532 <sup>A</sup>	7,200 <sup>A</sup>	4,532 <sup>A</sup>	2,914 <sup>A</sup>	1,447 <sup>B</sup>	29,320 <sup>A</sup>	18,583 <sup>A</sup>	7,446 <sup>A</sup>	30,767 <sup>A</sup>
<b>Transportation and warehousing - 48-49</b>											
Year 2009											
Quarter 1	16,659 <sup>A</sup>	1,041 <sup>A</sup>	1,458 <sup>A</sup>	1,344 <sup>A</sup>	1,022 <sup>A</sup>	1,051 <sup>A</sup>	495 <sup>A</sup>	10,247 <sup>A</sup>	3,843 <sup>A</sup>	2,073 <sup>A</sup>	10,743 <sup>A</sup>
Quarter 2	16,385 <sup>A</sup>	1,038 <sup>A</sup>	1,554 <sup>A</sup>	1,453 <sup>A</sup>	1,170 <sup>A</sup>	1,137 <sup>A</sup>	445 <sup>A</sup>	9,587 <sup>A</sup>	4,046 <sup>A</sup>	2,306 <sup>A</sup>	10,032 <sup>A</sup>
Quarter 3	16,670 <sup>A</sup>	1,087 <sup>A</sup>	1,644 <sup>A</sup>	1,342 <sup>A</sup>	1,432 <sup>A</sup>	1,384 <sup>A</sup>	485 <sup>A</sup>	9,296 <sup>A</sup>	4,073 <sup>A</sup>	2,816 <sup>A</sup>	9,781 <sup>A</sup>
Quarter 4	16,150 <sup>A</sup>	1,039 <sup>A</sup>	1,540 <sup>A</sup>	1,478 <sup>A</sup>	1,153 <sup>A</sup>	1,189 <sup>A</sup>	485 <sup>A</sup>	9,266 <sup>A</sup>	4,057 <sup>A</sup>	2,342 <sup>A</sup>	9,751 <sup>A</sup>
Annual	16,466 <sup>A</sup>	1,051 <sup>A</sup>	1,549 <sup>A</sup>	1,404 <sup>A</sup>	1,194 <sup>A</sup>	1,190 <sup>A</sup>	478 <sup>A</sup>	9,599 <sup>A</sup>	4,005 <sup>A</sup>	2,384 <sup>A</sup>	10,077 <sup>A</sup>
Year 2010											
Quarter 1	15,599 <sup>A</sup>	1,026 <sup>A</sup>	1,430 <sup>A</sup>	1,437 <sup>A</sup>	927 <sup>A</sup>	1,039 <sup>A</sup>	416 <sup>A</sup>	9,324 <sup>A</sup>	3,893 <sup>A</sup>	1,966 <sup>A</sup>	9,740 <sup>A</sup>
Quarter 2	15,762 <sup>A</sup>	1,017 <sup>A</sup>	1,459 <sup>A</sup>	1,319 <sup>A</sup>	1,243 <sup>A</sup>	1,072 <sup>A</sup>	508 <sup>A</sup>	9,145 <sup>A</sup>	3,794 <sup>A</sup>	2,315 <sup>A</sup>	9,652 <sup>A</sup>
Quarter 3	16,390 <sup>A</sup>	1,018 <sup>A</sup>	1,557 <sup>A</sup>	1,394 <sup>A</sup>	1,392 <sup>A</sup>	1,498 <sup>A</sup>	540 <sup>A</sup>	8,990 <sup>A</sup>	3,970 <sup>A</sup>	2,890 <sup>A</sup>	9,530 <sup>A</sup>
Quarter 4	16,109 <sup>A</sup>	1,037 <sup>A</sup>	1,523 <sup>A</sup>	1,406 <sup>A</sup>	1,159 <sup>A</sup>	1,305 <sup>A</sup>	715 <sup>A</sup>	8,966 <sup>A</sup>	3,965 <sup>A</sup>	2,464 <sup>A</sup>	9,681 <sup>A</sup>
Annual	15,965 <sup>A</sup>	1,024 <sup>A</sup>	1,492 <sup>A</sup>	1,389 <sup>A</sup>	1,180 <sup>A</sup>	1,228 <sup>A</sup>	544 <sup>A</sup>	9,106 <sup>A</sup>	3,906 <sup>A</sup>	2,408 <sup>A</sup>	9,651 <sup>A</sup>
<b>Information and cultural industries - 51</b>											
Year 2009											
Quarter 1	8,959 <sup>A</sup>	194 <sup>B</sup>	436 <sup>A</sup>	544 <sup>A</sup>	x	x	x	x	1,174 <sup>A</sup>	938 <sup>A</sup>	6,847 <sup>A</sup>
Quarter 2	8,107 <sup>A</sup>	203 <sup>A</sup>	484 <sup>A</sup>	476 <sup>A</sup>	x	x	x	x	1,163 <sup>A</sup>	909 <sup>A</sup>	6,036 <sup>A</sup>
Quarter 3	8,508 <sup>A</sup>	198 <sup>A</sup>	516 <sup>A</sup>	576 <sup>A</sup>	x	x	x	x	1,289 <sup>A</sup>	1,021 <sup>A</sup>	6,197 <sup>A</sup>
Quarter 4	8,349 <sup>A</sup>	199 <sup>A</sup>	507 <sup>A</sup>	518 <sup>A</sup>	x	x	x	x	1,224 <sup>A</sup>	1,039 <sup>A</sup>	6,087 <sup>A</sup>
Annual	8,481 <sup>A</sup>	198 <sup>A</sup>	486 <sup>A</sup>	528 <sup>A</sup>	x	x	x	x	1,212 <sup>A</sup>	976 <sup>A</sup>	6,292 <sup>A</sup>
Year 2010											
Quarter 1	8,359 <sup>B</sup>	203 <sup>B</sup>	530 <sup>A</sup>	476 <sup>A</sup>	x	x	x	x	1,210 <sup>A</sup>	1,111 <sup>A</sup>	6,038 <sup>B</sup>
Quarter 2	8,367 <sup>A</sup>	212 <sup>A</sup>	551 <sup>A</sup>	403 <sup>A</sup>	x	x	x	x	1,166 <sup>A</sup>	1,241 <sup>A</sup>	5,960 <sup>A</sup>
Quarter 3	8,451 <sup>A</sup>	212 <sup>A</sup>	621 <sup>A</sup>	382 <sup>A</sup>	x	x	x	x	1,215 <sup>A</sup>	1,309 <sup>A</sup>	5,926 <sup>A</sup>
Quarter 4	8,463 <sup>A</sup>	196 <sup>A</sup>	547 <sup>A</sup>	305 <sup>A</sup>	x	x	x	x	1,049 <sup>A</sup>	1,241 <sup>A</sup>	6,174 <sup>A</sup>
Annual	8,410 <sup>A</sup>	206 <sup>A</sup>	562 <sup>A</sup>	391 <sup>A</sup>	x	x	x	x	1,160 <sup>A</sup>	1,226 <sup>A</sup>	6,025 <sup>A</sup>
<b>Professional, scientific and technical services - 54</b>											
Year 2009											
Quarter 1	13,441 <sup>A</sup>	2,203 <sup>A</sup>	3,060 <sup>A</sup>	1,989 <sup>A</sup>	1,023 <sup>A</sup>	1,695 <sup>A</sup>	1,185 <sup>A</sup>	2,287 <sup>A</sup>	7,252 <sup>A</sup>	2,718 <sup>A</sup>	3,472 <sup>A</sup>
Quarter 2	13,270 <sup>A</sup>	2,257 <sup>A</sup>	3,187 <sup>A</sup>	2,069 <sup>A</sup>	861 <sup>A</sup>	1,678 <sup>A</sup>	976 <sup>A</sup>	2,243 <sup>A</sup>	7,513 <sup>A</sup>	2,539 <sup>A</sup>	3,219 <sup>A</sup>
Quarter 3	13,392 <sup>A</sup>	2,319 <sup>A</sup>	3,074 <sup>A</sup>	2,100 <sup>A</sup>	833 <sup>A</sup>	1,616 <sup>A</sup>	1,018 <sup>A</sup>	2,432 <sup>A</sup>	7,493 <sup>A</sup>	2,449 <sup>A</sup>	3,450 <sup>A</sup>
Quarter 4	13,677 <sup>A</sup>	2,280 <sup>A</sup>	3,118 <sup>A</sup>	2,028 <sup>A</sup>	1,014 <sup>A</sup>	1,483 <sup>A</sup>	955 <sup>A</sup>	2,799 <sup>A</sup>	7,426 <sup>A</sup>	2,497 <sup>A</sup>	3,754 <sup>A</sup>
Annual	13,445 <sup>A</sup>	2,265 <sup>A</sup>	3,110 <sup>A</sup>	2,046 <sup>A</sup>	933 <sup>A</sup>	1,618 <sup>A</sup>	1,033 <sup>A</sup>	2,440 <sup>A</sup>	7,421 <sup>A</sup>	2,550 <sup>A</sup>	3,473 <sup>A</sup>
Year 2010											
Quarter 1	13,422 <sup>A</sup>	2,228 <sup>A</sup>	3,030 <sup>A</sup>	2,156 <sup>A</sup>	717 <sup>A</sup>	1,517 <sup>A</sup>	x	x	7,414 <sup>A</sup>	2,234 <sup>A</sup>	3,774 <sup>A</sup>
Quarter 2	13,455 <sup>A</sup>	2,259 <sup>A</sup>	3,160 <sup>A</sup>	2,069 <sup>A</sup>	801 <sup>A</sup>	1,449 <sup>A</sup>	x	x	7,488 <sup>A</sup>	2,250 <sup>A</sup>	3,717 <sup>A</sup>
Quarter 3	13,380 <sup>A</sup>	2,259 <sup>A</sup>	3,119 <sup>A</sup>	1,982 <sup>A</sup>	931 <sup>A</sup>	1,089 <sup>A</sup>	x	x	7,359 <sup>A</sup>	2,020 <sup>A</sup>	4,001 <sup>A</sup>
Quarter 4	13,591 <sup>A</sup>	2,294 <sup>A</sup>	2,978 <sup>A</sup>	2,112 <sup>A</sup>	960 <sup>A</sup>	981 <sup>A</sup>	x	x	7,384 <sup>A</sup>	1,940 <sup>A</sup>	4,267 <sup>A</sup>
Annual	13,462 <sup>A</sup>	2,260 <sup>A</sup>	3,072 <sup>A</sup>	2,080 <sup>A</sup>	852 <sup>A</sup>	1,259 <sup>A</sup>	x	x	7,411 <sup>A</sup>	2,111 <sup>A</sup>	3,940 <sup>A</sup>

Table 9-4 – continued

Quarterly and annual estimates of employment by enterprise size of employment, for all employees, for selected industries — Nova Scotia

Industry - NAICS	All sizes	0 to 4 employees	5 to 19 employees	20 to 49 employees	50 to 99 employees	100 to 299 employees	300 to 499 employees	500 and more employees	0 to 49 employees	50 to 299 employees	300 and more employees
persons											
<b>Management of companies and enterprises - 55</b>											
Year 2009											
Quarter 1	2,076 <sup>A</sup>	x	x	x	x	x	x	x	x	x	x
Quarter 2	2,148 <sup>A</sup>	x	x	x	x	x	x	x	x	x	x
Quarter 3	2,141 <sup>A</sup>	x	x	x	x	x	x	x	x	x	x
Quarter 4	2,046 <sup>A</sup>	x	x	x	x	x	x	x	x	x	x
Annual	2,103 <sup>A</sup>	x	x	x	x	x	x	x	x	x	x
Year 2010											
Quarter 1	2,008 <sup>A</sup>	x	x	x	x	x	x	x	x	x	x
Quarter 2	2,038 <sup>A</sup>	x	x	x	x	x	x	x	x	x	x
Quarter 3	2,089 <sup>A</sup>	x	x	x	x	x	x	x	x	x	x
Quarter 4	2,379 <sup>A</sup>	x	x	x	x	x	x	x	x	x	x
Annual	2,128 <sup>A</sup>	x	x	x	x	x	x	x	x	x	x
<b>Administrative and support, waste management and remediation services - 56</b>											
Year 2009											
Quarter 1	17,104 <sup>A</sup>	990 <sup>A</sup>	2,034 <sup>A</sup>	1,595 <sup>A</sup>	1,882 <sup>A</sup>	2,152 <sup>A</sup>	2,030 <sup>A</sup>	6,420 <sup>A</sup>	4,619 <sup>A</sup>	4,035 <sup>A</sup>	8,450 <sup>A</sup>
Quarter 2	18,332 <sup>A</sup>	953 <sup>A</sup>	2,382 <sup>A</sup>	1,919 <sup>A</sup>	1,849 <sup>A</sup>	2,574 <sup>A</sup>	2,289 <sup>A</sup>	6,366 <sup>A</sup>	5,254 <sup>A</sup>	4,423 <sup>A</sup>	8,656 <sup>A</sup>
Quarter 3	19,554 <sup>A</sup>	1,182 <sup>A</sup>	2,377 <sup>A</sup>	2,164 <sup>A</sup>	1,678 <sup>A</sup>	2,707 <sup>A</sup>	3,068 <sup>A</sup>	6,378 <sup>A</sup>	5,723 <sup>A</sup>	4,385 <sup>A</sup>	9,446 <sup>A</sup>
Quarter 4	19,757 <sup>A</sup>	1,092 <sup>A</sup>	2,264 <sup>A</sup>	2,062 <sup>A</sup>	1,581 <sup>A</sup>	2,479 <sup>A</sup>	3,029 <sup>A</sup>	7,250 <sup>A</sup>	5,419 <sup>A</sup>	4,060 <sup>A</sup>	10,278 <sup>A</sup>
Annual	18,687 <sup>A</sup>	1,054 <sup>A</sup>	2,264 <sup>A</sup>	1,935 <sup>A</sup>	1,747 <sup>A</sup>	2,478 <sup>A</sup>	2,604 <sup>A</sup>	6,603 <sup>A</sup>	5,254 <sup>A</sup>	4,225 <sup>A</sup>	9,207 <sup>A</sup>
Year 2010											
Quarter 1	20,320 <sup>A</sup>	1,012 <sup>A</sup>	2,004 <sup>A</sup>	1,798 <sup>A</sup>	1,666 <sup>A</sup>	2,052 <sup>A</sup>	2,659 <sup>A</sup>	9,129 <sup>A</sup>	4,813 <sup>A</sup>	3,718 <sup>A</sup>	11,788 <sup>A</sup>
Quarter 2	20,907 <sup>A</sup>	1,032 <sup>A</sup>	2,467 <sup>A</sup>	1,938 <sup>A</sup>	1,836 <sup>A</sup>	2,589 <sup>A</sup>	2,104 <sup>A</sup>	8,941 <sup>A</sup>	5,437 <sup>A</sup>	4,425 <sup>A</sup>	11,045 <sup>A</sup>
Quarter 3	21,553 <sup>A</sup>	1,112 <sup>A</sup>	2,609 <sup>A</sup>	1,871 <sup>A</sup>	1,881 <sup>A</sup>	3,095 <sup>A</sup>	1,620 <sup>A</sup>	9,365 <sup>A</sup>	5,592 <sup>A</sup>	4,976 <sup>A</sup>	10,985 <sup>A</sup>
Quarter 4	20,933 <sup>A</sup>	1,049 <sup>A</sup>	2,349 <sup>A</sup>	1,790 <sup>A</sup>	1,747 <sup>A</sup>	2,603 <sup>A</sup>	2,087 <sup>A</sup>	9,308 <sup>A</sup>	5,188 <sup>A</sup>	4,351 <sup>A</sup>	11,395 <sup>A</sup>
Annual	20,928 <sup>A</sup>	1,051 <sup>A</sup>	2,357 <sup>A</sup>	1,849 <sup>A</sup>	1,783 <sup>A</sup>	2,585 <sup>A</sup>	2,117 <sup>A</sup>	9,186 <sup>A</sup>	5,257 <sup>A</sup>	4,367 <sup>A</sup>	11,303 <sup>A</sup>
<b>Educational services - 61</b>											
Year 2009											
Quarter 1	40,118 <sup>A</sup>	277 <sup>B</sup>	558 <sup>A</sup>	930 <sup>A</sup>	453 <sup>B</sup>	1,126 <sup>A</sup>	x	x	1,765 <sup>A</sup>	1,579 <sup>A</sup>	36,774 <sup>A</sup>
Quarter 2	39,686 <sup>A</sup>	304 <sup>B</sup>	528 <sup>A</sup>	953 <sup>A</sup>	597 <sup>A</sup>	1,352 <sup>B</sup>	x	x	1,785 <sup>A</sup>	1,948 <sup>A</sup>	35,952 <sup>A</sup>
Quarter 3	32,881 <sup>A</sup>	311 <sup>C</sup>	511 <sup>A</sup>	804 <sup>A</sup>	587 <sup>B</sup>	1,057 <sup>D</sup>	x	x	1,627 <sup>A</sup>	1,644 <sup>C</sup>	29,609 <sup>A</sup>
Quarter 4	39,409 <sup>A</sup>	278 <sup>A</sup>	559 <sup>A</sup>	976 <sup>A</sup>	578 <sup>A</sup>	1,550 <sup>B</sup>	x	x	1,813 <sup>A</sup>	2,128 <sup>A</sup>	35,468 <sup>A</sup>
Annual	38,023 <sup>A</sup>	293 <sup>B</sup>	539 <sup>A</sup>	916 <sup>A</sup>	554 <sup>A</sup>	1,271 <sup>B</sup>	x	x	1,748 <sup>A</sup>	1,825 <sup>B</sup>	34,451 <sup>A</sup>
Year 2010											
Quarter 1	40,729 <sup>A</sup>	296 <sup>A</sup>	556 <sup>A</sup>	1,064 <sup>A</sup>	557 <sup>A</sup>	1,119 <sup>A</sup>	x	x	1,916 <sup>A</sup>	1,676 <sup>A</sup>	37,137 <sup>A</sup>
Quarter 2	39,056 <sup>A</sup>	293 <sup>B</sup>	616 <sup>A</sup>	1,035 <sup>A</sup>	564 <sup>A</sup>	1,145 <sup>B</sup>	x	x	1,944 <sup>A</sup>	1,709 <sup>B</sup>	35,403 <sup>A</sup>
Quarter 3	32,403 <sup>A</sup>	280 <sup>B</sup>	595 <sup>A</sup>	870 <sup>A</sup>	532 <sup>A</sup>	1,086 <sup>B</sup>	x	x	1,745 <sup>A</sup>	1,618 <sup>B</sup>	29,040 <sup>A</sup>
Quarter 4	39,937 <sup>A</sup>	245 <sup>B</sup>	667 <sup>A</sup>	1,024 <sup>A</sup>	665 <sup>A</sup>	731 <sup>A</sup>	x	x	1,935 <sup>A</sup>	1,395 <sup>A</sup>	36,606 <sup>A</sup>
Annual	38,031 <sup>A</sup>	278 <sup>B</sup>	608 <sup>A</sup>	998 <sup>A</sup>	579 <sup>A</sup>	1,020 <sup>A</sup>	x	x	1,885 <sup>A</sup>	1,599 <sup>A</sup>	34,547 <sup>A</sup>
<b>Health care and social assistance - 62</b>											
Year 2009											
Quarter 1	54,379 <sup>A</sup>	3,096 <sup>A</sup>	5,185 <sup>A</sup>	2,968 <sup>A</sup>	4,015 <sup>A</sup>	8,150 <sup>A</sup>	2,996 <sup>A</sup>	27,969 <sup>A</sup>	11,250 <sup>A</sup>	12,165 <sup>A</sup>	30,965 <sup>A</sup>
Quarter 2	56,721 <sup>A</sup>	3,121 <sup>A</sup>	5,143 <sup>A</sup>	3,207 <sup>A</sup>	3,740 <sup>A</sup>	8,079 <sup>A</sup>	2,976 <sup>A</sup>	30,455 <sup>A</sup>	11,471 <sup>A</sup>	11,819 <sup>A</sup>	33,431 <sup>A</sup>
Quarter 3	57,997 <sup>A</sup>	3,198 <sup>A</sup>	4,951 <sup>A</sup>	3,250 <sup>A</sup>	3,771 <sup>A</sup>	7,783 <sup>A</sup>	3,229 <sup>A</sup>	31,815 <sup>A</sup>	11,399 <sup>A</sup>	11,554 <sup>A</sup>	35,044 <sup>A</sup>
Quarter 4	57,658 <sup>A</sup>	3,102 <sup>A</sup>	5,069 <sup>A</sup>	3,701 <sup>A</sup>	3,953 <sup>A</sup>	8,420 <sup>A</sup>	3,030 <sup>A</sup>	30,383 <sup>A</sup>	11,872 <sup>A</sup>	12,374 <sup>A</sup>	33,413 <sup>A</sup>
Annual	56,689 <sup>A</sup>	3,129 <sup>A</sup>	5,087 <sup>A</sup>	3,282 <sup>A</sup>	3,870 <sup>A</sup>	8,108 <sup>A</sup>	3,058 <sup>A</sup>	30,155 <sup>A</sup>	11,498 <sup>A</sup>	11,978 <sup>A</sup>	33,213 <sup>A</sup>
Year 2010											
Quarter 1	56,818 <sup>A</sup>	3,057 <sup>A</sup>	5,143 <sup>A</sup>	3,140 <sup>A</sup>	4,007 <sup>A</sup>	8,058 <sup>A</sup>	2,787 <sup>A</sup>	30,625 <sup>A</sup>	11,341 <sup>A</sup>	12,065 <sup>A</sup>	33,412 <sup>A</sup>
Quarter 2	57,056 <sup>A</sup>	3,120 <sup>A</sup>	5,131 <sup>A</sup>	3,008 <sup>A</sup>	3,763 <sup>A</sup>	8,697 <sup>A</sup>	2,454 <sup>A</sup>	30,883 <sup>A</sup>	11,259 <sup>A</sup>	12,460 <sup>A</sup>	33,337 <sup>A</sup>
Quarter 3	57,958 <sup>A</sup>	3,068 <sup>A</sup>	5,097 <sup>A</sup>	2,998 <sup>A</sup>	3,799 <sup>A</sup>	8,884 <sup>A</sup>	2,654 <sup>A</sup>	31,459 <sup>A</sup>	11,163 <sup>A</sup>	12,683 <sup>A</sup>	34,112 <sup>A</sup>
Quarter 4	56,789 <sup>A</sup>	3,096 <sup>A</sup>	5,084 <sup>A</sup>	2,928 <sup>A</sup>	3,646 <sup>A</sup>	8,968 <sup>A</sup>	2,727 <sup>A</sup>	30,339 <sup>A</sup>	11,109 <sup>A</sup>	12,614 <sup>A</sup>	33,066 <sup>A</sup>
Annual	57,155 <sup>A</sup>	3,085 <sup>A</sup>	5,114 <sup>A</sup>	3,019 <sup>A</sup>	3,804 <sup>A</sup>	8,652 <sup>A</sup>	2,655 <sup>A</sup>	30,827 <sup>A</sup>	11,218 <sup>A</sup>	12,455 <sup>A</sup>	33,482 <sup>A</sup>

Table 9-4 – continued

Quarterly and annual estimates of employment by enterprise size of employment, for all employees, for selected industries — Nova Scotia

Industry - NAICS	All sizes	0 to 4 employees	5 to 19 employees	20 to 49 employees	50 to 99 employees	100 to 299 employees	300 to 499 employees	500 and more employees	0 to 49 employees	50 to 299 employees	300 and more employees
persons											
<b>Arts, entertainment and recreation - 71</b>											
Year 2009											
Quarter 1	5,500 <sup>A</sup>	534 <sup>A</sup>	706 <sup>A</sup>	596 <sup>A</sup>	550 <sup>A</sup>	855 <sup>A</sup>	x	x	1,836 <sup>A</sup>	1,405 <sup>A</sup>	2,259 <sup>A</sup>
Quarter 2	6,285 <sup>A</sup>	519 <sup>A</sup>	1,087 <sup>A</sup>	1,004 <sup>A</sup>	602 <sup>B</sup>	810 <sup>A</sup>	x	x	2,611 <sup>A</sup>	1,412 <sup>A</sup>	2,261 <sup>A</sup>
Quarter 3	7,428 <sup>A</sup>	622 <sup>B</sup>	1,354 <sup>A</sup>	1,292 <sup>A</sup>	736 <sup>A</sup>	1,039 <sup>A</sup>	x	x	3,267 <sup>A</sup>	1,775 <sup>A</sup>	2,386 <sup>A</sup>
Quarter 4	5,339 <sup>A</sup>	485 <sup>B</sup>	1,002 <sup>A</sup>	817 <sup>A</sup>	455 <sup>B</sup>	790 <sup>A</sup>	x	x	2,304 <sup>A</sup>	1,245 <sup>A</sup>	1,789 <sup>A</sup>
Annual	6,138 <sup>A</sup>	540 <sup>A</sup>	1,037 <sup>A</sup>	927 <sup>A</sup>	586 <sup>B</sup>	874 <sup>A</sup>	x	x	2,505 <sup>A</sup>	1,459 <sup>A</sup>	2,174 <sup>A</sup>
Year 2010											
Quarter 1	4,851 <sup>A</sup>	477 <sup>A</sup>	766 <sup>A</sup>	565 <sup>A</sup>	537 <sup>A</sup>	841 <sup>A</sup>	x	x	1,808 <sup>A</sup>	1,378 <sup>A</sup>	1,665 <sup>A</sup>
Quarter 2	5,634 <sup>A</sup>	476 <sup>B</sup>	1,112 <sup>A</sup>	1,177 <sup>A</sup>	509 <sup>B</sup>	607 <sup>A</sup>	x	x	2,765 <sup>A</sup>	1,116 <sup>A</sup>	1,753 <sup>A</sup>
Quarter 3	6,698 <sup>A</sup>	588 <sup>A</sup>	1,277 <sup>A</sup>	1,353 <sup>A</sup>	773 <sup>A</sup>	721 <sup>A</sup>	x	x	3,218 <sup>A</sup>	1,493 <sup>A</sup>	1,987 <sup>A</sup>
Quarter 4	4,904 <sup>A</sup>	494 <sup>B</sup>	1,001 <sup>A</sup>	770 <sup>A</sup>	453 <sup>A</sup>	510 <sup>A</sup>	x	x	2,265 <sup>A</sup>	963 <sup>A</sup>	1,676 <sup>A</sup>
Annual	5,522 <sup>A</sup>	509 <sup>A</sup>	1,039 <sup>A</sup>	966 <sup>A</sup>	568 <sup>A</sup>	670 <sup>A</sup>	x	x	2,514 <sup>A</sup>	1,238 <sup>A</sup>	1,770 <sup>A</sup>
<b>Accommodation and food services - 72</b>											
Year 2009											
Quarter 1	27,636 <sup>A</sup>	914 <sup>A</sup>	5,061 <sup>A</sup>	6,340 <sup>A</sup>	4,961 <sup>A</sup>	5,005 <sup>A</sup>	x	x	12,315 <sup>A</sup>	9,966 <sup>A</sup>	5,355 <sup>A</sup>
Quarter 2	29,612 <sup>A</sup>	1,117 <sup>A</sup>	5,755 <sup>A</sup>	6,942 <sup>A</sup>	5,262 <sup>A</sup>	5,525 <sup>A</sup>	x	x	13,814 <sup>A</sup>	10,787 <sup>A</sup>	5,011 <sup>A</sup>
Quarter 3	31,373 <sup>A</sup>	1,365 <sup>A</sup>	6,385 <sup>A</sup>	7,492 <sup>A</sup>	5,347 <sup>A</sup>	5,611 <sup>A</sup>	x	x	15,243 <sup>A</sup>	10,958 <sup>A</sup>	5,172 <sup>A</sup>
Quarter 4	29,358 <sup>A</sup>	1,091 <sup>A</sup>	5,570 <sup>A</sup>	6,999 <sup>A</sup>	4,623 <sup>A</sup>	5,623 <sup>A</sup>	x	x	13,660 <sup>A</sup>	10,246 <sup>A</sup>	5,452 <sup>A</sup>
Annual	29,495 <sup>A</sup>	1,122 <sup>A</sup>	5,693 <sup>A</sup>	6,943 <sup>A</sup>	5,048 <sup>A</sup>	5,441 <sup>A</sup>	x	x	13,758 <sup>A</sup>	10,489 <sup>A</sup>	5,248 <sup>A</sup>
Year 2010											
Quarter 1	27,434 <sup>A</sup>	927 <sup>A</sup>	5,373 <sup>A</sup>	6,350 <sup>A</sup>	4,676 <sup>A</sup>	4,698 <sup>A</sup>	x	x	12,650 <sup>A</sup>	9,374 <sup>A</sup>	5,409 <sup>A</sup>
Quarter 2	29,024 <sup>A</sup>	1,148 <sup>A</sup>	5,944 <sup>A</sup>	7,021 <sup>A</sup>	4,803 <sup>A</sup>	5,054 <sup>A</sup>	x	x	14,113 <sup>A</sup>	9,856 <sup>A</sup>	5,054 <sup>A</sup>
Quarter 3	31,715 <sup>A</sup>	1,367 <sup>A</sup>	6,613 <sup>A</sup>	7,587 <sup>A</sup>	5,268 <sup>A</sup>	4,877 <sup>A</sup>	x	x	15,567 <sup>A</sup>	10,145 <sup>A</sup>	6,003 <sup>A</sup>
Quarter 4	29,495 <sup>A</sup>	1,124 <sup>A</sup>	5,780 <sup>A</sup>	6,854 <sup>A</sup>	5,017 <sup>A</sup>	4,657 <sup>A</sup>	x	x	13,757 <sup>A</sup>	9,675 <sup>A</sup>	6,063 <sup>A</sup>
Annual	29,417 <sup>A</sup>	1,142 <sup>A</sup>	5,927 <sup>A</sup>	6,953 <sup>A</sup>	4,941 <sup>A</sup>	4,821 <sup>A</sup>	x	x	14,022 <sup>A</sup>	9,763 <sup>A</sup>	5,632 <sup>A</sup>
<b>Other services (except public administration) - 81</b>											
Year 2009											
Quarter 1	12,279 <sup>A</sup>	2,603 <sup>A</sup>	3,923 <sup>A</sup>	1,885 <sup>A</sup>	1,268 <sup>A</sup>	1,120 <sup>A</sup>	x	x	8,411 <sup>A</sup>	2,388 <sup>A</sup>	1,480 <sup>A</sup>
Quarter 2	12,889 <sup>A</sup>	2,766 <sup>A</sup>	4,027 <sup>A</sup>	1,897 <sup>A</sup>	1,210 <sup>A</sup>	1,335 <sup>A</sup>	x	x	8,690 <sup>A</sup>	2,544 <sup>A</sup>	1,655 <sup>A</sup>
Quarter 3	13,369 <sup>A</sup>	2,910 <sup>A</sup>	4,174 <sup>A</sup>	1,947 <sup>A</sup>	1,403 <sup>A</sup>	1,007 <sup>A</sup>	x	x	9,031 <sup>A</sup>	2,410 <sup>A</sup>	1,928 <sup>A</sup>
Quarter 4	13,016 <sup>A</sup>	2,760 <sup>A</sup>	4,056 <sup>A</sup>	1,798 <sup>A</sup>	1,341 <sup>A</sup>	1,317 <sup>A</sup>	x	x	8,613 <sup>A</sup>	2,658 <sup>A</sup>	1,745 <sup>A</sup>
Annual	12,888 <sup>A</sup>	2,760 <sup>A</sup>	4,045 <sup>A</sup>	1,882 <sup>A</sup>	1,305 <sup>A</sup>	1,195 <sup>A</sup>	x	x	8,686 <sup>A</sup>	2,500 <sup>A</sup>	1,702 <sup>A</sup>
Year 2010											
Quarter 1	12,780 <sup>A</sup>	2,701 <sup>A</sup>	3,973 <sup>A</sup>	1,739 <sup>A</sup>	1,335 <sup>A</sup>	1,134 <sup>A</sup>	x	x	8,413 <sup>A</sup>	2,469 <sup>A</sup>	1,899 <sup>A</sup>
Quarter 2	13,140 <sup>A</sup>	2,835 <sup>A</sup>	4,076 <sup>A</sup>	1,696 <sup>A</sup>	1,184 <sup>A</sup>	1,295 <sup>A</sup>	x	x	8,607 <sup>A</sup>	2,479 <sup>A</sup>	2,054 <sup>A</sup>
Quarter 3	13,426 <sup>A</sup>	2,792 <sup>A</sup>	4,372 <sup>A</sup>	1,673 <sup>A</sup>	1,268 <sup>A</sup>	1,191 <sup>A</sup>	x	x	8,836 <sup>A</sup>	2,459 <sup>A</sup>	2,131 <sup>A</sup>
Quarter 4	13,057 <sup>A</sup>	2,936 <sup>A</sup>	3,891 <sup>A</sup>	1,605 <sup>A</sup>	1,359 <sup>A</sup>	1,351 <sup>A</sup>	x	x	8,431 <sup>A</sup>	2,710 <sup>A</sup>	1,915 <sup>A</sup>
Annual	13,101 <sup>A</sup>	2,816 <sup>A</sup>	4,078 <sup>A</sup>	1,678 <sup>A</sup>	1,286 <sup>A</sup>	1,243 <sup>A</sup>	x	x	8,572 <sup>A</sup>	2,529 <sup>A</sup>	2,000 <sup>A</sup>
<b>Public administration - 91</b>											
Year 2009											
Quarter 1	35,132 <sup>A</sup>	41 <sup>C</sup>	250 <sup>B</sup>	978 <sup>A</sup>	1,189 <sup>A</sup>	2,335 <sup>A</sup>	x	x	1,268 <sup>A</sup>	3,524 <sup>A</sup>	30,340 <sup>A</sup>
Quarter 2	35,446 <sup>A</sup>	45 <sup>A</sup>	240 <sup>A</sup>	919 <sup>A</sup>	1,125 <sup>A</sup>	2,858 <sup>A</sup>	x	x	1,204 <sup>A</sup>	3,984 <sup>A</sup>	30,258 <sup>A</sup>
Quarter 3	35,954 <sup>A</sup>	53 <sup>C</sup>	164 <sup>A</sup>	1,096 <sup>A</sup>	959 <sup>A</sup>	2,958 <sup>A</sup>	x	x	1,313 <sup>A</sup>	3,917 <sup>A</sup>	30,725 <sup>A</sup>
Quarter 4	35,363 <sup>A</sup>	45 <sup>B</sup>	258 <sup>A</sup>	839 <sup>A</sup>	1,092 <sup>A</sup>	2,532 <sup>A</sup>	x	x	1,142 <sup>A</sup>	3,624 <sup>A</sup>	30,597 <sup>A</sup>
Annual	35,474 <sup>A</sup>	46 <sup>B</sup>	228 <sup>A</sup>	958 <sup>A</sup>	1,091 <sup>A</sup>	2,671 <sup>A</sup>	x	x	1,232 <sup>A</sup>	3,762 <sup>A</sup>	30,480 <sup>A</sup>
Year 2010											
Quarter 1	35,377 <sup>A</sup>	x	x	841 <sup>A</sup>	1,162 <sup>A</sup>	2,373 <sup>A</sup>	x	x	x	3,535 <sup>A</sup>	x
Quarter 2	35,566 <sup>A</sup>	x	x	902 <sup>A</sup>	1,130 <sup>A</sup>	2,800 <sup>A</sup>	x	x	x	3,930 <sup>A</sup>	x
Quarter 3	36,285 <sup>A</sup>	x	x	876 <sup>A</sup>	1,204 <sup>A</sup>	3,276 <sup>A</sup>	x	x	x	4,480 <sup>A</sup>	x
Quarter 4	36,163 <sup>A</sup>	x	x	823 <sup>A</sup>	1,076 <sup>A</sup>	3,154 <sup>A</sup>	x	x	x	4,229 <sup>A</sup>	x
Annual	35,848 <sup>A</sup>	x	x	861 <sup>A</sup>	1,143 <sup>A</sup>	2,901 <sup>A</sup>	x	x	x	4,044 <sup>A</sup>	x

**Table 9-5**  
**Quarterly and annual estimates of employment by enterprise size of employment, for all employees, for selected industries — New Brunswick**

Industry - NAICS	All sizes	0 to 4 employees	5 to 19 employees	20 to 49 employees	50 to 99 employees	100 to 299 employees	300 to 499 employees	500 and more employees	0 to 49 employees	50 to 299 employees	300 and more employees
persons											
<b>Industrial aggregate excluding unclassified businesses - 11-91N</b>											
Year 2009											
Quarter 1	294,543 <sup>A</sup>	20,627 <sup>A</sup>	40,565 <sup>A</sup>	29,378 <sup>A</sup>	21,413 <sup>A</sup>	25,021 <sup>A</sup>	11,914 <sup>A</sup>	145,625 <sup>A</sup>	90,570 <sup>A</sup>	46,434 <sup>A</sup>	157,539 <sup>A</sup>
Quarter 2	308,352 <sup>A</sup>	20,739 <sup>A</sup>	44,373 <sup>A</sup>	31,824 <sup>A</sup>	22,792 <sup>A</sup>	28,561 <sup>A</sup>	11,638 <sup>A</sup>	148,425 <sup>A</sup>	96,936 <sup>A</sup>	51,353 <sup>A</sup>	160,063 <sup>A</sup>
Quarter 3	318,937 <sup>A</sup>	22,660 <sup>A</sup>	46,717 <sup>A</sup>	34,031 <sup>A</sup>	24,521 <sup>A</sup>	31,222 <sup>A</sup>	12,401 <sup>A</sup>	147,385 <sup>A</sup>	103,408 <sup>A</sup>	55,743 <sup>A</sup>	159,786 <sup>A</sup>
Quarter 4	312,386 <sup>A</sup>	21,600 <sup>A</sup>	43,778 <sup>A</sup>	31,887 <sup>A</sup>	23,682 <sup>A</sup>	29,105 <sup>A</sup>	11,933 <sup>A</sup>	150,401 <sup>A</sup>	97,265 <sup>A</sup>	52,788 <sup>A</sup>	162,334 <sup>A</sup>
Annual	308,555 <sup>A</sup>	21,407 <sup>A</sup>	43,858 <sup>A</sup>	31,780 <sup>A</sup>	23,102 <sup>A</sup>	28,477 <sup>A</sup>	11,972 <sup>A</sup>	147,959 <sup>A</sup>	97,045 <sup>A</sup>	51,579 <sup>A</sup>	159,930 <sup>A</sup>
Year 2010											
Quarter 1	297,565 <sup>A</sup>	20,540 <sup>A</sup>	40,751 <sup>A</sup>	29,372 <sup>A</sup>	21,158 <sup>A</sup>	27,474 <sup>A</sup>	10,448 <sup>A</sup>	147,821 <sup>A</sup>	90,663 <sup>A</sup>	48,633 <sup>A</sup>	158,269 <sup>A</sup>
Quarter 2	316,568 <sup>A</sup>	20,977 <sup>A</sup>	45,245 <sup>A</sup>	32,150 <sup>A</sup>	22,512 <sup>A</sup>	31,328 <sup>A</sup>	10,667 <sup>A</sup>	153,689 <sup>A</sup>	98,372 <sup>A</sup>	53,840 <sup>A</sup>	164,356 <sup>A</sup>
Quarter 3	328,214 <sup>A</sup>	22,172 <sup>A</sup>	46,857 <sup>A</sup>	33,990 <sup>A</sup>	25,555 <sup>A</sup>	32,271 <sup>A</sup>	12,496 <sup>A</sup>	154,873 <sup>A</sup>	103,019 <sup>A</sup>	57,826 <sup>A</sup>	167,369 <sup>A</sup>
Quarter 4	317,254 <sup>A</sup>	21,392 <sup>A</sup>	43,656 <sup>A</sup>	32,438 <sup>A</sup>	22,371 <sup>A</sup>	30,886 <sup>A</sup>	11,915 <sup>A</sup>	154,597 <sup>A</sup>	97,485 <sup>A</sup>	53,256 <sup>A</sup>	166,512 <sup>A</sup>
Annual	314,900 <sup>A</sup>	21,270 <sup>A</sup>	44,127 <sup>A</sup>	31,987 <sup>A</sup>	22,899 <sup>A</sup>	30,490 <sup>A</sup>	11,381 <sup>A</sup>	152,745 <sup>A</sup>	97,385 <sup>A</sup>	53,389 <sup>A</sup>	164,127 <sup>A</sup>
<b>Construction - 23</b>											
Year 2009											
Quarter 1	14,936 <sup>A</sup>	3,205 <sup>A</sup>	4,626 <sup>A</sup>	2,766 <sup>A</sup>	1,220 <sup>A</sup>	978 <sup>A</sup>	x	x	10,597 <sup>A</sup>	2,198 <sup>A</sup>	2,141 <sup>A</sup>
Quarter 2	18,253 <sup>A</sup>	3,295 <sup>A</sup>	5,969 <sup>A</sup>	3,373 <sup>A</sup>	1,599 <sup>A</sup>	1,412 <sup>A</sup>	x	x	12,637 <sup>A</sup>	3,012 <sup>A</sup>	2,604 <sup>A</sup>
Quarter 3	22,340 <sup>A</sup>	3,820 <sup>A</sup>	6,850 <sup>A</sup>	3,973 <sup>A</sup>	2,347 <sup>A</sup>	2,427 <sup>A</sup>	x	x	14,642 <sup>A</sup>	4,775 <sup>A</sup>	2,923 <sup>A</sup>
Quarter 4	20,706 <sup>A</sup>	3,545 <sup>A</sup>	6,233 <sup>A</sup>	3,789 <sup>A</sup>	2,395 <sup>A</sup>	1,919 <sup>A</sup>	x	x	13,567 <sup>A</sup>	4,314 <sup>A</sup>	2,825 <sup>A</sup>
Annual	19,059 <sup>A</sup>	3,466 <sup>A</sup>	5,919 <sup>A</sup>	3,475 <sup>A</sup>	1,890 <sup>A</sup>	1,684 <sup>A</sup>	x	x	12,861 <sup>A</sup>	3,575 <sup>A</sup>	2,623 <sup>A</sup>
Year 2010											
Quarter 1	15,512 <sup>A</sup>	2,993 <sup>A</sup>	4,931 <sup>A</sup>	3,136 <sup>A</sup>	1,385 <sup>A</sup>	1,374 <sup>A</sup>	x	x	11,060 <sup>A</sup>	2,759 <sup>A</sup>	1,693 <sup>A</sup>
Quarter 2	19,115 <sup>A</sup>	3,298 <sup>A</sup>	6,380 <sup>A</sup>	3,392 <sup>A</sup>	2,101 <sup>A</sup>	2,161 <sup>A</sup>	x	x	13,071 <sup>A</sup>	4,262 <sup>A</sup>	1,783 <sup>A</sup>
Quarter 3	22,116 <sup>A</sup>	3,844 <sup>A</sup>	6,758 <sup>A</sup>	4,087 <sup>A</sup>	3,161 <sup>A</sup>	2,458 <sup>A</sup>	x	x	14,688 <sup>A</sup>	5,619 <sup>A</sup>	1,808 <sup>A</sup>
Quarter 4	20,129 <sup>A</sup>	3,589 <sup>A</sup>	6,147 <sup>A</sup>	3,948 <sup>A</sup>	2,395 <sup>A</sup>	2,223 <sup>A</sup>	x	x	13,684 <sup>A</sup>	4,618 <sup>A</sup>	1,827 <sup>A</sup>
Annual	19,218 <sup>A</sup>	3,431 <sup>A</sup>	6,054 <sup>A</sup>	3,641 <sup>A</sup>	2,260 <sup>A</sup>	2,054 <sup>A</sup>	x	x	13,126 <sup>A</sup>	4,314 <sup>A</sup>	1,778 <sup>A</sup>
<b>Manufacturing - 31-33</b>											
Year 2009											
Quarter 1	25,355 <sup>A</sup>	668 <sup>B</sup>	2,588 <sup>A</sup>	2,729 <sup>A</sup>	2,069 <sup>A</sup>	3,608 <sup>A</sup>	4,302 <sup>A</sup>	9,391 <sup>A</sup>	5,985 <sup>A</sup>	5,677 <sup>A</sup>	13,693 <sup>A</sup>
Quarter 2	28,575 <sup>A</sup>	634 <sup>C</sup>	2,661 <sup>A</sup>	3,024 <sup>A</sup>	2,395 <sup>B</sup>	4,936 <sup>A</sup>	4,800 <sup>B</sup>	10,126 <sup>A</sup>	6,318 <sup>A</sup>	7,331 <sup>A</sup>	14,926 <sup>A</sup>
Quarter 3	30,902 <sup>A</sup>	661 <sup>B</sup>	2,785 <sup>A</sup>	3,154 <sup>A</sup>	2,669 <sup>A</sup>	4,656 <sup>A</sup>	5,613 <sup>A</sup>	11,364 <sup>A</sup>	6,600 <sup>A</sup>	7,325 <sup>A</sup>	16,977 <sup>A</sup>
Quarter 4	29,194 <sup>A</sup>	644 <sup>B</sup>	2,706 <sup>A</sup>	3,069 <sup>A</sup>	2,578 <sup>A</sup>	4,507 <sup>A</sup>	4,141 <sup>A</sup>	11,550 <sup>A</sup>	6,418 <sup>A</sup>	7,085 <sup>A</sup>	15,691 <sup>A</sup>
Annual	28,507 <sup>A</sup>	652 <sup>B</sup>	2,685 <sup>A</sup>	2,994 <sup>A</sup>	2,428 <sup>A</sup>	4,427 <sup>A</sup>	4,714 <sup>A</sup>	10,608 <sup>A</sup>	6,330 <sup>A</sup>	6,854 <sup>A</sup>	15,322 <sup>A</sup>
Year 2010											
Quarter 1	26,327 <sup>A</sup>	641 <sup>B</sup>	2,512 <sup>A</sup>	2,849 <sup>A</sup>	1,976 <sup>A</sup>	4,275 <sup>A</sup>	3,238 <sup>A</sup>	10,836 <sup>A</sup>	6,002 <sup>A</sup>	6,251 <sup>A</sup>	14,074 <sup>A</sup>
Quarter 2	31,180 <sup>A</sup>	634 <sup>B</sup>	2,794 <sup>A</sup>	2,915 <sup>A</sup>	2,217 <sup>A</sup>	5,717 <sup>B</sup>	3,652 <sup>A</sup>	13,252 <sup>A</sup>	6,343 <sup>A</sup>	7,934 <sup>A</sup>	16,904 <sup>A</sup>
Quarter 3	34,085 <sup>A</sup>	666 <sup>B</sup>	2,670 <sup>A</sup>	3,000 <sup>A</sup>	2,494 <sup>A</sup>	5,800 <sup>A</sup>	3,890 <sup>A</sup>	15,565 <sup>A</sup>	6,336 <sup>A</sup>	8,294 <sup>A</sup>	19,455 <sup>A</sup>
Quarter 4	31,444 <sup>A</sup>	638 <sup>B</sup>	2,656 <sup>A</sup>	3,178 <sup>A</sup>	2,361 <sup>A</sup>	5,008 <sup>A</sup>	4,173 <sup>A</sup>	13,431 <sup>A</sup>	6,471 <sup>A</sup>	7,369 <sup>A</sup>	17,603 <sup>A</sup>
Annual	30,759 <sup>A</sup>	645 <sup>B</sup>	2,658 <sup>A</sup>	2,985 <sup>A</sup>	2,262 <sup>A</sup>	5,200 <sup>A</sup>	3,738 <sup>A</sup>	13,271 <sup>A</sup>	6,288 <sup>A</sup>	7,462 <sup>A</sup>	17,009 <sup>A</sup>
<b>Wholesale trade - 41</b>											
Year 2009											
Quarter 1	10,082 <sup>A</sup>	877 <sup>A</sup>	2,197 <sup>A</sup>	989 <sup>A</sup>	956 <sup>A</sup>	1,460 <sup>A</sup>	518 <sup>A</sup>	3,085 <sup>A</sup>	4,063 <sup>A</sup>	2,416 <sup>A</sup>	3,603 <sup>A</sup>
Quarter 2	10,366 <sup>A</sup>	868 <sup>A</sup>	2,317 <sup>A</sup>	1,166 <sup>A</sup>	1,107 <sup>A</sup>	1,467 <sup>A</sup>	447 <sup>A</sup>	2,993 <sup>A</sup>	4,352 <sup>A</sup>	2,574 <sup>A</sup>	3,440 <sup>A</sup>
Quarter 3	10,603 <sup>A</sup>	876 <sup>A</sup>	2,470 <sup>A</sup>	1,203 <sup>A</sup>	1,000 <sup>A</sup>	1,562 <sup>A</sup>	439 <sup>A</sup>	3,053 <sup>A</sup>	4,549 <sup>A</sup>	2,562 <sup>A</sup>	3,492 <sup>A</sup>
Quarter 4	10,301 <sup>A</sup>	877 <sup>A</sup>	2,331 <sup>A</sup>	1,171 <sup>A</sup>	1,104 <sup>A</sup>	1,447 <sup>A</sup>	412 <sup>A</sup>	2,958 <sup>A</sup>	4,379 <sup>A</sup>	2,552 <sup>A</sup>	3,371 <sup>A</sup>
Annual	10,338 <sup>A</sup>	875 <sup>A</sup>	2,329 <sup>A</sup>	1,132 <sup>A</sup>	1,042 <sup>A</sup>	1,484 <sup>A</sup>	454 <sup>A</sup>	3,022 <sup>A</sup>	4,336 <sup>A</sup>	2,526 <sup>A</sup>	3,476 <sup>A</sup>
Year 2010											
Quarter 1	9,803 <sup>A</sup>	863 <sup>A</sup>	2,158 <sup>A</sup>	978 <sup>A</sup>	1,153 <sup>A</sup>	1,360 <sup>A</sup>	420 <sup>A</sup>	2,870 <sup>A</sup>	3,999 <sup>A</sup>	2,513 <sup>A</sup>	3,291 <sup>A</sup>
Quarter 2	10,597 <sup>A</sup>	877 <sup>A</sup>	2,330 <sup>A</sup>	1,255 <sup>A</sup>	1,302 <sup>A</sup>	1,408 <sup>A</sup>	428 <sup>A</sup>	2,995 <sup>A</sup>	4,463 <sup>A</sup>	2,711 <sup>A</sup>	3,423 <sup>A</sup>
Quarter 3	10,526 <sup>A</sup>	855 <sup>A</sup>	2,414 <sup>A</sup>	1,244 <sup>A</sup>	1,263 <sup>A</sup>	1,482 <sup>A</sup>	469 <sup>A</sup>	2,799 <sup>A</sup>	4,513 <sup>A</sup>	2,745 <sup>A</sup>	3,268 <sup>A</sup>
Quarter 4	10,516 <sup>A</sup>	866 <sup>A</sup>	2,272 <sup>A</sup>	1,235 <sup>A</sup>	1,121 <sup>A</sup>	1,500 <sup>A</sup>	449 <sup>A</sup>	3,074 <sup>A</sup>	4,373 <sup>A</sup>	2,621 <sup>A</sup>	3,522 <sup>A</sup>
Annual	10,360 <sup>A</sup>	865 <sup>A</sup>	2,294 <sup>A</sup>	1,178 <sup>A</sup>	1,210 <sup>A</sup>	1,438 <sup>A</sup>	442 <sup>A</sup>	2,934 <sup>A</sup>	4,337 <sup>A</sup>	2,647 <sup>A</sup>	3,376 <sup>A</sup>

Table 9-5 – continued

Quarterly and annual estimates of employment by enterprise size of employment, for all employees, for selected industries — New Brunswick

Industry - NAICS	All sizes	0 to 4 employees	5 to 19 employees	20 to 49 employees	50 to 99 employees	100 to 299 employees	300 to 499 employees	500 and more employees	0 to 49 employees	50 to 299 employees	300 and more employees
persons											
<b>Retail trade - 44-45</b>											
Year 2009											
Quarter 1	41,407 <sup>A</sup>	2,590 <sup>A</sup>	7,561 <sup>A</sup>	7,158 <sup>A</sup>	2,992 <sup>A</sup>	2,435 <sup>A</sup>	604 <sup>A</sup>	18,067 <sup>A</sup>	17,309 <sup>A</sup>	5,427 <sup>A</sup>	18,671 <sup>A</sup>
Quarter 2	42,339 <sup>A</sup>	2,505 <sup>A</sup>	8,210 <sup>A</sup>	7,199 <sup>A</sup>	2,913 <sup>A</sup>	2,671 <sup>A</sup>	766 <sup>A</sup>	18,075 <sup>A</sup>	17,914 <sup>A</sup>	5,584 <sup>A</sup>	18,840 <sup>A</sup>
Quarter 3	42,868 <sup>A</sup>	2,725 <sup>A</sup>	8,388 <sup>A</sup>	7,004 <sup>A</sup>	2,975 <sup>A</sup>	2,679 <sup>A</sup>	790 <sup>A</sup>	18,308 <sup>A</sup>	18,117 <sup>A</sup>	5,653 <sup>A</sup>	19,097 <sup>A</sup>
Quarter 4	43,558 <sup>A</sup>	2,571 <sup>A</sup>	8,048 <sup>A</sup>	7,020 <sup>A</sup>	2,851 <sup>A</sup>	2,412 <sup>A</sup>	926 <sup>A</sup>	19,730 <sup>A</sup>	17,639 <sup>A</sup>	5,263 <sup>A</sup>	20,656 <sup>A</sup>
Annual	42,543 <sup>A</sup>	2,598 <sup>A</sup>	8,052 <sup>A</sup>	7,095 <sup>A</sup>	2,933 <sup>A</sup>	2,549 <sup>A</sup>	771 <sup>A</sup>	18,545 <sup>A</sup>	17,745 <sup>A</sup>	5,482 <sup>A</sup>	19,316 <sup>A</sup>
Year 2010											
Quarter 1	42,062 <sup>A</sup>	2,518 <sup>A</sup>	7,736 <sup>A</sup>	6,689 <sup>A</sup>	2,735 <sup>A</sup>	2,519 <sup>A</sup>	708 <sup>A</sup>	19,157 <sup>A</sup>	16,942 <sup>A</sup>	5,254 <sup>A</sup>	19,866 <sup>A</sup>
Quarter 2	43,769 <sup>A</sup>	2,421 <sup>A</sup>	8,265 <sup>A</sup>	7,298 <sup>A</sup>	2,620 <sup>A</sup>	2,907 <sup>A</sup>	699 <sup>A</sup>	19,560 <sup>A</sup>	17,983 <sup>A</sup>	5,527 <sup>A</sup>	20,259 <sup>A</sup>
Quarter 3	44,487 <sup>A</sup>	2,528 <sup>A</sup>	8,256 <sup>A</sup>	7,286 <sup>A</sup>	3,105 <sup>A</sup>	2,629 <sup>A</sup>	739 <sup>A</sup>	19,945 <sup>A</sup>	18,069 <sup>A</sup>	5,734 <sup>A</sup>	20,684 <sup>A</sup>
Quarter 4	45,073 <sup>A</sup>	2,347 <sup>A</sup>	8,046 <sup>A</sup>	7,246 <sup>A</sup>	2,688 <sup>A</sup>	2,882 <sup>A</sup>	1,000 <sup>A</sup>	20,863 <sup>A</sup>	17,639 <sup>A</sup>	5,571 <sup>A</sup>	21,864 <sup>A</sup>
Annual	43,848 <sup>A</sup>	2,453 <sup>A</sup>	8,076 <sup>A</sup>	7,129 <sup>A</sup>	2,787 <sup>A</sup>	2,734 <sup>A</sup>	787 <sup>A</sup>	19,881 <sup>A</sup>	17,658 <sup>A</sup>	5,521 <sup>A</sup>	20,668 <sup>A</sup>
<b>Transportation and warehousing - 48-49</b>											
Year 2009											
Quarter 1	15,082 <sup>A</sup>	1,382 <sup>A</sup>	1,654 <sup>A</sup>	1,112 <sup>A</sup>	988 <sup>A</sup>	1,475 <sup>A</sup>	721 <sup>A</sup>	7,749 <sup>A</sup>	4,148 <sup>A</sup>	2,463 <sup>A</sup>	8,470 <sup>A</sup>
Quarter 2	15,403 <sup>A</sup>	1,330 <sup>A</sup>	1,717 <sup>A</sup>	1,148 <sup>A</sup>	1,114 <sup>A</sup>	1,664 <sup>A</sup>	357 <sup>A</sup>	8,073 <sup>A</sup>	4,194 <sup>A</sup>	2,778 <sup>A</sup>	8,430 <sup>A</sup>
Quarter 3	16,443 <sup>A</sup>	1,486 <sup>A</sup>	1,867 <sup>A</sup>	1,321 <sup>A</sup>	1,007 <sup>A</sup>	1,621 <sup>A</sup>	672 <sup>A</sup>	8,469 <sup>A</sup>	4,675 <sup>A</sup>	2,627 <sup>A</sup>	9,141 <sup>A</sup>
Quarter 4	16,032 <sup>A</sup>	1,401 <sup>A</sup>	1,775 <sup>A</sup>	1,287 <sup>A</sup>	1,187 <sup>A</sup>	1,617 <sup>A</sup>	561 <sup>A</sup>	8,205 <sup>A</sup>	4,463 <sup>A</sup>	2,803 <sup>A</sup>	8,766 <sup>A</sup>
Annual	15,740 <sup>A</sup>	1,400 <sup>A</sup>	1,753 <sup>A</sup>	1,217 <sup>A</sup>	1,074 <sup>A</sup>	1,594 <sup>A</sup>	578 <sup>A</sup>	8,124 <sup>A</sup>	4,370 <sup>A</sup>	2,668 <sup>A</sup>	8,702 <sup>A</sup>
Year 2010											
Quarter 1	15,086 <sup>A</sup>	1,391 <sup>A</sup>	1,615 <sup>A</sup>	1,096 <sup>A</sup>	1,121 <sup>A</sup>	1,790 <sup>A</sup>	x	x	4,102 <sup>A</sup>	2,911 <sup>A</sup>	8,073 <sup>A</sup>
Quarter 2	15,525 <sup>A</sup>	1,319 <sup>A</sup>	1,857 <sup>A</sup>	1,129 <sup>A</sup>	1,120 <sup>A</sup>	1,732 <sup>A</sup>	x	x	4,306 <sup>A</sup>	2,851 <sup>A</sup>	8,368 <sup>A</sup>
Quarter 3	15,897 <sup>A</sup>	1,455 <sup>A</sup>	1,988 <sup>A</sup>	1,328 <sup>A</sup>	918 <sup>A</sup>	1,592 <sup>A</sup>	x	x	4,771 <sup>A</sup>	2,510 <sup>A</sup>	8,616 <sup>A</sup>
Quarter 4	14,584 <sup>A</sup>	1,404 <sup>A</sup>	1,830 <sup>A</sup>	1,289 <sup>A</sup>	948 <sup>A</sup>	1,821 <sup>A</sup>	x	x	4,524 <sup>A</sup>	2,769 <sup>A</sup>	7,291 <sup>A</sup>
Annual	15,273 <sup>A</sup>	1,392 <sup>A</sup>	1,823 <sup>A</sup>	1,211 <sup>A</sup>	1,026 <sup>A</sup>	1,734 <sup>A</sup>	x	x	4,426 <sup>A</sup>	2,760 <sup>A</sup>	8,087 <sup>A</sup>
<b>Information and cultural industries - 51</b>											
Year 2009											
Quarter 1	7,032 <sup>B</sup>	x	314 <sup>A</sup>	138 <sup>A</sup>	x	x	x	x	x	x	5,506 <sup>C</sup>
Quarter 2	7,142 <sup>A</sup>	x	326 <sup>A</sup>	187 <sup>A</sup>	x	x	x	x	x	x	5,597 <sup>A</sup>
Quarter 3	7,155 <sup>A</sup>	x	333 <sup>A</sup>	297 <sup>A</sup>	x	x	x	x	x	x	5,714 <sup>B</sup>
Quarter 4	7,083 <sup>A</sup>	x	326 <sup>A</sup>	186 <sup>A</sup>	x	x	x	x	x	x	6,026 <sup>A</sup>
Annual	7,103 <sup>A</sup>	x	325 <sup>A</sup>	202 <sup>A</sup>	x	x	x	x	x	x	5,711 <sup>B</sup>
Year 2010											
Quarter 1	7,164 <sup>A</sup>	x	353 <sup>A</sup>	x	x	x	x	x	649 <sup>A</sup>	363 <sup>A</sup>	6,153 <sup>A</sup>
Quarter 2	7,332 <sup>A</sup>	x	366 <sup>A</sup>	x	x	x	x	x	695 <sup>A</sup>	377 <sup>A</sup>	6,260 <sup>A</sup>
Quarter 3	7,943 <sup>A</sup>	x	423 <sup>A</sup>	x	x	x	x	x	790 <sup>A</sup>	458 <sup>A</sup>	6,695 <sup>A</sup>
Quarter 4	7,965 <sup>A</sup>	x	443 <sup>A</sup>	x	x	x	x	x	756 <sup>A</sup>	415 <sup>A</sup>	6,793 <sup>A</sup>
Annual	7,601 <sup>A</sup>	x	396 <sup>A</sup>	x	x	x	x	x	722 <sup>A</sup>	403 <sup>A</sup>	6,475 <sup>A</sup>
<b>Professional, scientific and technical services - 54</b>											
Year 2009											
Quarter 1	9,588 <sup>A</sup>	1,848 <sup>A</sup>	2,202 <sup>A</sup>	1,094 <sup>A</sup>	975 <sup>A</sup>	944 <sup>A</sup>	x	x	5,145 <sup>A</sup>	1,918 <sup>A</sup>	2,525 <sup>A</sup>
Quarter 2	9,551 <sup>A</sup>	1,862 <sup>A</sup>	2,201 <sup>A</sup>	1,088 <sup>A</sup>	998 <sup>A</sup>	993 <sup>A</sup>	x	x	5,151 <sup>A</sup>	1,991 <sup>A</sup>	2,409 <sup>A</sup>
Quarter 3	9,772 <sup>A</sup>	1,918 <sup>A</sup>	2,214 <sup>A</sup>	1,069 <sup>A</sup>	1,072 <sup>A</sup>	1,092 <sup>A</sup>	x	x	5,201 <sup>A</sup>	2,164 <sup>A</sup>	2,408 <sup>A</sup>
Quarter 4	9,917 <sup>A</sup>	1,898 <sup>A</sup>	2,193 <sup>A</sup>	1,086 <sup>A</sup>	946 <sup>A</sup>	1,142 <sup>A</sup>	x	x	5,177 <sup>A</sup>	2,088 <sup>A</sup>	2,652 <sup>A</sup>
Annual	9,707 <sup>A</sup>	1,881 <sup>A</sup>	2,202 <sup>A</sup>	1,084 <sup>A</sup>	998 <sup>A</sup>	1,043 <sup>A</sup>	x	x	5,168 <sup>A</sup>	2,040 <sup>A</sup>	2,498 <sup>A</sup>
Year 2010											
Quarter 1	9,955 <sup>A</sup>	1,867 <sup>A</sup>	2,267 <sup>A</sup>	1,030 <sup>A</sup>	927 <sup>A</sup>	1,234 <sup>A</sup>	x	x	5,164 <sup>A</sup>	2,161 <sup>A</sup>	2,631 <sup>A</sup>
Quarter 2	10,326 <sup>A</sup>	1,888 <sup>A</sup>	2,293 <sup>A</sup>	1,139 <sup>A</sup>	817 <sup>A</sup>	1,464 <sup>A</sup>	x	x	5,320 <sup>A</sup>	2,281 <sup>A</sup>	2,725 <sup>A</sup>
Quarter 3	10,371 <sup>A</sup>	1,904 <sup>A</sup>	2,192 <sup>A</sup>	1,154 <sup>A</sup>	855 <sup>A</sup>	1,505 <sup>A</sup>	x	x	5,251 <sup>A</sup>	2,361 <sup>A</sup>	2,760 <sup>A</sup>
Quarter 4	10,303 <sup>A</sup>	1,854 <sup>A</sup>	2,204 <sup>A</sup>	1,122 <sup>A</sup>	718 <sup>A</sup>	1,566 <sup>A</sup>	x	x	5,179 <sup>A</sup>	2,285 <sup>A</sup>	2,839 <sup>A</sup>
Annual	10,239 <sup>A</sup>	1,878 <sup>A</sup>	2,239 <sup>A</sup>	1,111 <sup>A</sup>	829 <sup>A</sup>	1,443 <sup>A</sup>	x	x	5,228 <sup>A</sup>	2,272 <sup>A</sup>	2,739 <sup>A</sup>



Table 9-5 – continued

Quarterly and annual estimates of employment by enterprise size of employment, for all employees, for selected industries — New Brunswick

Industry - NAICS	All sizes	0 to 4 employees	5 to 19 employees	20 to 49 employees	50 to 99 employees	100 to 299 employees	300 to 499 employees	500 and more employees	0 to 49 employees	50 to 299 employees	300 and more employees
persons											
<b>Management of companies and enterprises - 55</b>											
Year 2009											
Quarter 1	2,578 <sup>A</sup>	x	x	x	x	x	x	x	x	x	x
Quarter 2	2,607 <sup>A</sup>	x	x	x	x	x	x	x	x	x	x
Quarter 3	2,624 <sup>A</sup>	x	x	x	x	x	x	x	x	x	x
Quarter 4	2,444 <sup>A</sup>	x	x	x	x	x	x	x	x	x	x
Annual	2,563 <sup>A</sup>	x	x	x	x	x	x	x	x	x	x
Year 2010											
Quarter 1	2,343 <sup>A</sup>	x	x	x	x	x	x	x	x	x	x
Quarter 2	2,514 <sup>A</sup>	x	x	x	x	x	x	x	x	x	x
Quarter 3	2,416 <sup>A</sup>	x	x	x	x	x	x	x	x	x	x
Quarter 4	1,982 <sup>A</sup>	x	x	x	x	x	x	x	x	x	x
Annual	2,314 <sup>A</sup>	x	x	x	x	x	x	x	x	x	x
<b>Administrative and support, waste management and remediation services - 56</b>											
Year 2009											
Quarter 1	19,799 <sup>A</sup>	851 <sup>A</sup>	1,662 <sup>A</sup>	1,104 <sup>A</sup>	1,204 <sup>A</sup>	2,155 <sup>A</sup>	1,053 <sup>A</sup>	11,770 <sup>A</sup>	3,617 <sup>A</sup>	3,359 <sup>A</sup>	12,823 <sup>A</sup>
Quarter 2	20,139 <sup>A</sup>	792 <sup>A</sup>	1,937 <sup>A</sup>	1,577 <sup>A</sup>	1,224 <sup>A</sup>	2,306 <sup>A</sup>	785 <sup>A</sup>	11,517 <sup>A</sup>	4,306 <sup>A</sup>	3,531 <sup>A</sup>	12,302 <sup>A</sup>
Quarter 3	20,000 <sup>A</sup>	1,002 <sup>A</sup>	1,972 <sup>A</sup>	1,609 <sup>A</sup>	1,407 <sup>A</sup>	2,449 <sup>A</sup>	703 <sup>A</sup>	10,858 <sup>A</sup>	4,583 <sup>A</sup>	3,856 <sup>A</sup>	11,561 <sup>A</sup>
Quarter 4	19,162 <sup>A</sup>	892 <sup>A</sup>	1,723 <sup>A</sup>	1,417 <sup>A</sup>	1,442 <sup>A</sup>	2,395 <sup>A</sup>	696 <sup>A</sup>	10,597 <sup>A</sup>	4,032 <sup>A</sup>	3,837 <sup>A</sup>	11,293 <sup>A</sup>
Annual	19,775 <sup>A</sup>	884 <sup>A</sup>	1,824 <sup>A</sup>	1,427 <sup>A</sup>	1,319 <sup>A</sup>	2,326 <sup>A</sup>	809 <sup>A</sup>	11,186 <sup>A</sup>	4,135 <sup>A</sup>	3,646 <sup>A</sup>	11,995 <sup>A</sup>
Year 2010											
Quarter 1	18,559 <sup>A</sup>	883 <sup>A</sup>	1,492 <sup>A</sup>	1,202 <sup>A</sup>	1,412 <sup>A</sup>	1,866 <sup>A</sup>	1,078 <sup>A</sup>	10,627 <sup>A</sup>	3,577 <sup>A</sup>	3,277 <sup>A</sup>	11,705 <sup>A</sup>
Quarter 2	19,517 <sup>A</sup>	841 <sup>A</sup>	1,956 <sup>A</sup>	1,586 <sup>A</sup>	1,315 <sup>A</sup>	1,966 <sup>A</sup>	705 <sup>A</sup>	11,148 <sup>A</sup>	4,383 <sup>A</sup>	3,281 <sup>A</sup>	11,853 <sup>A</sup>
Quarter 3	19,720 <sup>A</sup>	897 <sup>A</sup>	1,990 <sup>A</sup>	1,677 <sup>A</sup>	1,325 <sup>A</sup>	2,219 <sup>A</sup>	598 <sup>A</sup>	11,014 <sup>A</sup>	4,564 <sup>A</sup>	3,544 <sup>A</sup>	11,612 <sup>A</sup>
Quarter 4	18,976 <sup>A</sup>	886 <sup>A</sup>	1,629 <sup>A</sup>	1,645 <sup>A</sup>	1,222 <sup>A</sup>	1,772 <sup>A</sup>	1,036 <sup>A</sup>	10,785 <sup>A</sup>	4,160 <sup>A</sup>	2,995 <sup>A</sup>	11,821 <sup>A</sup>
Annual	19,193 <sup>A</sup>	877 <sup>A</sup>	1,766 <sup>A</sup>	1,528 <sup>A</sup>	1,318 <sup>A</sup>	1,956 <sup>A</sup>	854 <sup>A</sup>	10,894 <sup>A</sup>	4,171 <sup>A</sup>	3,274 <sup>A</sup>	11,748 <sup>A</sup>
<b>Educational services - 61</b>											
Year 2009											
Quarter 1	27,482 <sup>A</sup>	245 <sup>B</sup>	521 <sup>A</sup>	394 <sup>A</sup>	x	x	x	x	1,160 <sup>A</sup>	1,041 <sup>A</sup>	25,281 <sup>A</sup>
Quarter 2	26,532 <sup>A</sup>	207 <sup>B</sup>	534 <sup>A</sup>	380 <sup>A</sup>	x	x	x	x	1,122 <sup>A</sup>	937 <sup>A</sup>	24,473 <sup>A</sup>
Quarter 3	21,603 <sup>B</sup>	230 <sup>B</sup>	492 <sup>A</sup>	358 <sup>A</sup>	x	x	x	x	1,079 <sup>A</sup>	997 <sup>A</sup>	19,528 <sup>B</sup>
Quarter 4	26,134 <sup>A</sup>	208 <sup>B</sup>	397 <sup>A</sup>	405 <sup>A</sup>	x	x	x	x	1,010 <sup>A</sup>	1,556 <sup>A</sup>	23,568 <sup>A</sup>
Annual	25,438 <sup>A</sup>	222 <sup>B</sup>	486 <sup>A</sup>	384 <sup>A</sup>	x	x	x	x	1,093 <sup>A</sup>	1,133 <sup>A</sup>	23,213 <sup>A</sup>
Year 2010											
Quarter 1	26,552 <sup>A</sup>	211 <sup>A</sup>	461 <sup>A</sup>	376 <sup>A</sup>	x	x	x	x	1,048 <sup>A</sup>	1,066 <sup>A</sup>	24,438 <sup>A</sup>
Quarter 2	25,503 <sup>A</sup>	227 <sup>B</sup>	497 <sup>A</sup>	342 <sup>A</sup>	x	x	x	x	1,065 <sup>A</sup>	1,092 <sup>A</sup>	23,346 <sup>A</sup>
Quarter 3	22,728 <sup>B</sup>	215 <sup>B</sup>	516 <sup>A</sup>	221 <sup>A</sup>	x	x	x	x	953 <sup>A</sup>	1,063 <sup>A</sup>	20,712 <sup>B</sup>
Quarter 4	26,272 <sup>A</sup>	220 <sup>A</sup>	473 <sup>A</sup>	368 <sup>A</sup>	x	x	x	x	1,061 <sup>A</sup>	1,284 <sup>A</sup>	23,928 <sup>A</sup>
Annual	25,264 <sup>A</sup>	218 <sup>B</sup>	487 <sup>A</sup>	327 <sup>A</sup>	x	x	x	x	1,032 <sup>A</sup>	1,126 <sup>A</sup>	23,106 <sup>A</sup>
<b>Health care and social assistance - 62</b>											
Year 2009											
Quarter 1	39,398 <sup>A</sup>	3,079 <sup>A</sup>	5,137 <sup>A</sup>	2,769 <sup>A</sup>	3,749 <sup>A</sup>	4,048 <sup>A</sup>	x	x	10,985 <sup>A</sup>	7,796 <sup>A</sup>	20,617 <sup>A</sup>
Quarter 2	40,575 <sup>A</sup>	3,077 <sup>A</sup>	5,372 <sup>A</sup>	2,606 <sup>A</sup>	4,037 <sup>A</sup>	4,320 <sup>A</sup>	x	x	11,055 <sup>A</sup>	8,357 <sup>A</sup>	21,164 <sup>A</sup>
Quarter 3	41,215 <sup>A</sup>	3,252 <sup>A</sup>	5,053 <sup>A</sup>	2,524 <sup>A</sup>	3,996 <sup>A</sup>	4,981 <sup>A</sup>	x	x	10,828 <sup>A</sup>	8,977 <sup>A</sup>	21,409 <sup>A</sup>
Quarter 4	41,368 <sup>A</sup>	3,204 <sup>A</sup>	5,214 <sup>A</sup>	2,754 <sup>A</sup>	3,865 <sup>A</sup>	4,840 <sup>A</sup>	x	x	11,172 <sup>A</sup>	8,705 <sup>A</sup>	21,490 <sup>A</sup>
Annual	40,639 <sup>A</sup>	3,153 <sup>A</sup>	5,194 <sup>A</sup>	2,663 <sup>A</sup>	3,912 <sup>A</sup>	4,547 <sup>A</sup>	x	x	11,010 <sup>A</sup>	8,459 <sup>A</sup>	21,170 <sup>A</sup>
Year 2010											
Quarter 1	41,469 <sup>A</sup>	3,195 <sup>A</sup>	5,232 <sup>A</sup>	2,973 <sup>A</sup>	3,788 <sup>A</sup>	5,147 <sup>A</sup>	x	x	11,400 <sup>A</sup>	8,936 <sup>A</sup>	21,134 <sup>A</sup>
Quarter 2	42,120 <sup>A</sup>	3,177 <sup>A</sup>	5,494 <sup>A</sup>	2,848 <sup>A</sup>	3,975 <sup>A</sup>	5,005 <sup>A</sup>	x	x	11,519 <sup>A</sup>	8,980 <sup>A</sup>	21,621 <sup>A</sup>
Quarter 3	42,732 <sup>A</sup>	3,149 <sup>A</sup>	5,461 <sup>A</sup>	2,734 <sup>A</sup>	4,203 <sup>A</sup>	5,092 <sup>A</sup>	x	x	11,344 <sup>A</sup>	9,295 <sup>A</sup>	22,093 <sup>A</sup>
Quarter 4	41,667 <sup>A</sup>	3,183 <sup>A</sup>	5,442 <sup>A</sup>	2,831 <sup>A</sup>	3,863 <sup>A</sup>	4,994 <sup>A</sup>	x	x	11,455 <sup>A</sup>	8,857 <sup>A</sup>	21,355 <sup>A</sup>
Annual	41,997 <sup>A</sup>	3,176 <sup>A</sup>	5,407 <sup>A</sup>	2,846 <sup>A</sup>	3,958 <sup>A</sup>	5,059 <sup>A</sup>	x	x	11,430 <sup>A</sup>	9,017 <sup>A</sup>	21,551 <sup>A</sup>

Table 9-5 – continued

**Quarterly and annual estimates of employment by enterprise size of employment, for all employees, for selected industries — New Brunswick**

Industry - NAICS	All sizes	0 to 4 employees	5 to 19 employees	20 to 49 employees	50 to 99 employees	100 to 299 employees	300 to 499 employees	500 and more employees	0 to 49 employees	50 to 299 employees	300 and more employees
persons											
<b>Arts, entertainment and recreation - 71</b>											
Year 2009											
Quarter 1	3,080 <sup>A</sup>	x	551 <sup>B</sup>	745 <sup>A</sup>	x	x	x	x	x	x	x
Quarter 2	3,785 <sup>A</sup>	x	863 <sup>A</sup>	812 <sup>A</sup>	x	x	x	x	x	x	x
Quarter 3	4,671 <sup>A</sup>	x	1,081 <sup>A</sup>	1,113 <sup>A</sup>	x	x	x	x	x	x	x
Quarter 4	3,410 <sup>A</sup>	x	671 <sup>B</sup>	708 <sup>A</sup>	x	x	x	x	x	x	x
Annual	3,737 <sup>A</sup>	x	791 <sup>A</sup>	844 <sup>A</sup>	x	x	x	x	x	x	x
Year 2010											
Quarter 1	2,936 <sup>A</sup>	337 <sup>B</sup>	554 <sup>A</sup>	639 <sup>A</sup>	x	x	x	x	1,530 <sup>A</sup>	x	x
Quarter 2	4,192 <sup>A</sup>	359 <sup>B</sup>	888 <sup>A</sup>	895 <sup>A</sup>	x	x	x	x	2,142 <sup>A</sup>	x	x
Quarter 3	5,572 <sup>A</sup>	480 <sup>D</sup>	1,086 <sup>B</sup>	974 <sup>A</sup>	x	x	x	x	2,540 <sup>A</sup>	x	x
Quarter 4	4,292 <sup>A</sup>	408 <sup>B</sup>	684 <sup>A</sup>	719 <sup>A</sup>	x	x	x	x	1,811 <sup>A</sup>	x	x
Annual	4,248 <sup>A</sup>	396 <sup>B</sup>	803 <sup>A</sup>	807 <sup>A</sup>	x	x	x	x	2,006 <sup>A</sup>	x	x
<b>Accommodation and food services - 72</b>											
Year 2009											
Quarter 1	22,165 <sup>A</sup>	831 <sup>A</sup>	5,032 <sup>A</sup>	4,946 <sup>A</sup>	3,698 <sup>A</sup>	2,298 <sup>A</sup>	x	x	10,810 <sup>A</sup>	5,997 <sup>A</sup>	5,358 <sup>A</sup>
Quarter 2	24,660 <sup>A</sup>	999 <sup>A</sup>	5,522 <sup>A</sup>	5,352 <sup>A</sup>	4,054 <sup>A</sup>	2,899 <sup>A</sup>	x	x	11,874 <sup>A</sup>	6,953 <sup>A</sup>	5,834 <sup>A</sup>
Quarter 3	26,193 <sup>A</sup>	1,095 <sup>A</sup>	5,780 <sup>A</sup>	6,121 <sup>A</sup>	4,266 <sup>A</sup>	3,268 <sup>A</sup>	x	x	12,996 <sup>A</sup>	7,534 <sup>A</sup>	5,662 <sup>A</sup>
Quarter 4	24,158 <sup>A</sup>	990 <sup>B</sup>	5,207 <sup>A</sup>	5,117 <sup>A</sup>	4,312 <sup>A</sup>	2,700 <sup>A</sup>	x	x	11,314 <sup>A</sup>	7,013 <sup>A</sup>	5,832 <sup>A</sup>
Annual	24,294 <sup>A</sup>	979 <sup>A</sup>	5,385 <sup>A</sup>	5,384 <sup>A</sup>	4,083 <sup>A</sup>	2,791 <sup>A</sup>	x	x	11,748 <sup>A</sup>	6,874 <sup>A</sup>	5,672 <sup>A</sup>
Year 2010											
Quarter 1	21,945 <sup>A</sup>	859 <sup>A</sup>	4,997 <sup>A</sup>	4,814 <sup>A</sup>	3,897 <sup>A</sup>	2,475 <sup>A</sup>	1,227 <sup>A</sup>	3,677 <sup>A</sup>	10,670 <sup>A</sup>	6,372 <sup>A</sup>	4,903 <sup>A</sup>
Quarter 2	23,428 <sup>A</sup>	1,027 <sup>A</sup>	5,469 <sup>A</sup>	5,419 <sup>A</sup>	3,797 <sup>A</sup>	3,040 <sup>A</sup>	1,094 <sup>A</sup>	3,582 <sup>A</sup>	11,915 <sup>A</sup>	6,837 <sup>A</sup>	4,676 <sup>A</sup>
Quarter 3	25,095 <sup>A</sup>	1,155 <sup>A</sup>	5,723 <sup>A</sup>	5,655 <sup>A</sup>	4,450 <sup>A</sup>	3,031 <sup>A</sup>	1,012 <sup>A</sup>	4,067 <sup>C</sup>	12,534 <sup>A</sup>	7,481 <sup>A</sup>	5,080 <sup>B</sup>
Quarter 4	23,178 <sup>A</sup>	988 <sup>A</sup>	5,001 <sup>A</sup>	4,977 <sup>A</sup>	4,112 <sup>A</sup>	2,708 <sup>A</sup>	1,023 <sup>A</sup>	4,368 <sup>A</sup>	10,967 <sup>A</sup>	6,820 <sup>A</sup>	5,391 <sup>A</sup>
Annual	23,411 <sup>A</sup>	1,007 <sup>A</sup>	5,298 <sup>A</sup>	5,216 <sup>A</sup>	4,064 <sup>A</sup>	2,814 <sup>A</sup>	1,089 <sup>A</sup>	3,924 <sup>A</sup>	11,521 <sup>A</sup>	6,878 <sup>A</sup>	5,012 <sup>A</sup>
<b>Other services (except public administration) - 81</b>											
Year 2009											
Quarter 1	8,276 <sup>A</sup>	2,377 <sup>A</sup>	3,012 <sup>A</sup>	816 <sup>A</sup>	529 <sup>A</sup>	x	x	x	6,206 <sup>A</sup>	x	x
Quarter 2	8,720 <sup>A</sup>	2,513 <sup>A</sup>	3,276 <sup>A</sup>	962 <sup>A</sup>	438 <sup>A</sup>	x	x	x	6,751 <sup>A</sup>	x	x
Quarter 3	9,140 <sup>A</sup>	2,604 <sup>A</sup>	3,582 <sup>A</sup>	1,000 <sup>A</sup>	470 <sup>A</sup>	x	x	x	7,186 <sup>A</sup>	x	x
Quarter 4	8,645 <sup>A</sup>	2,563 <sup>A</sup>	3,232 <sup>A</sup>	958 <sup>A</sup>	409 <sup>A</sup>	x	x	x	6,753 <sup>A</sup>	x	x
Annual	8,695 <sup>A</sup>	2,514 <sup>A</sup>	3,276 <sup>A</sup>	934 <sup>A</sup>	461 <sup>A</sup>	x	x	x	6,724 <sup>A</sup>	x	x
Year 2010											
Quarter 1	8,559 <sup>A</sup>	2,439 <sup>A</sup>	3,079 <sup>A</sup>	1,031 <sup>A</sup>	271 <sup>A</sup>	662 <sup>A</sup>	x	x	6,550 <sup>A</sup>	933 <sup>A</sup>	1,076 <sup>A</sup>
Quarter 2	9,301 <sup>A</sup>	2,543 <sup>A</sup>	3,319 <sup>A</sup>	982 <sup>A</sup>	334 <sup>A</sup>	672 <sup>A</sup>	x	x	6,844 <sup>A</sup>	1,005 <sup>A</sup>	1,452 <sup>A</sup>
Quarter 3	9,635 <sup>A</sup>	2,560 <sup>A</sup>	3,603 <sup>A</sup>	1,150 <sup>A</sup>	355 <sup>A</sup>	526 <sup>A</sup>	x	x	7,313 <sup>A</sup>	880 <sup>A</sup>	1,442 <sup>A</sup>
Quarter 4	9,335 <sup>A</sup>	2,617 <sup>A</sup>	3,186 <sup>A</sup>	1,033 <sup>A</sup>	442 <sup>A</sup>	547 <sup>A</sup>	x	x	6,836 <sup>A</sup>	988 <sup>A</sup>	1,511 <sup>A</sup>
Annual	9,207 <sup>A</sup>	2,540 <sup>A</sup>	3,297 <sup>A</sup>	1,049 <sup>A</sup>	350 <sup>A</sup>	601 <sup>A</sup>	x	x	6,885 <sup>A</sup>	952 <sup>A</sup>	1,370 <sup>A</sup>
<b>Public administration - 91</b>											
Year 2009											
Quarter 1	25,040 <sup>A</sup>	75 <sup>D</sup>	640 <sup>A</sup>	714 <sup>A</sup>	767 <sup>A</sup>	1,493 <sup>A</sup>	x	x	1,429 <sup>A</sup>	2,260 <sup>A</sup>	21,352 <sup>A</sup>
Quarter 2	26,196 <sup>A</sup>	61 <sup>C</sup>	557 <sup>A</sup>	886 <sup>A</sup>	575 <sup>A</sup>	1,855 <sup>A</sup>	x	x	1,503 <sup>A</sup>	2,430 <sup>A</sup>	22,263 <sup>A</sup>
Quarter 3	27,893 <sup>A</sup>	64 <sup>C</sup>	601 <sup>A</sup>	971 <sup>A</sup>	673 <sup>A</sup>	2,226 <sup>A</sup>	x	x	1,635 <sup>A</sup>	2,899 <sup>A</sup>	23,359 <sup>A</sup>
Quarter 4	25,624 <sup>A</sup>	74 <sup>D</sup>	646 <sup>A</sup>	855 <sup>A</sup>	514 <sup>A</sup>	1,776 <sup>A</sup>	x	x	1,575 <sup>A</sup>	2,291 <sup>A</sup>	21,758 <sup>A</sup>
Annual	26,188 <sup>A</sup>	69 <sup>D</sup>	611 <sup>A</sup>	856 <sup>A</sup>	632 <sup>A</sup>	1,837 <sup>A</sup>	x	x	1,536 <sup>A</sup>	2,470 <sup>A</sup>	22,183 <sup>A</sup>
Year 2010											
Quarter 1	25,091 <sup>A</sup>	x	x	781 <sup>A</sup>	637 <sup>B</sup>	1,722 <sup>C</sup>	x	x	x	2,359 <sup>B</sup>	x
Quarter 2	26,264 <sup>A</sup>	x	x	1,019 <sup>A</sup>	683 <sup>B</sup>	2,063 <sup>B</sup>	x	x	x	2,746 <sup>A</sup>	x
Quarter 3	27,982 <sup>A</sup>	x	x	1,210 <sup>A</sup>	641 <sup>B</sup>	2,301 <sup>A</sup>	x	x	x	2,941 <sup>A</sup>	x
Quarter 4	25,826 <sup>A</sup>	x	x	895 <sup>A</sup>	669 <sup>A</sup>	2,203 <sup>A</sup>	x	x	x	2,872 <sup>A</sup>	x
Annual	26,291 <sup>A</sup>	x	x	976 <sup>A</sup>	658 <sup>B</sup>	2,072 <sup>B</sup>	x	x	x	2,730 <sup>A</sup>	x

**Table 9-6**  
**Quarterly and annual estimates of employment by enterprise size of employment, for all employees, for selected industries — Quebec**

Industry - NAICS	All sizes	0 to 4 employees	5 to 19 employees	20 to 49 employees	50 to 99 employees	100 to 299 employees	300 to 499 employees	500 and more employees	0 to 49 employees	50 to 299 employees	300 and more employees
	persons										
<b>Industrial aggregate excluding unclassified businesses - 11-91N</b>											
Year 2009											
Quarter 1	3,231,055 <sup>A</sup>	207,776 <sup>A</sup>	470,017 <sup>A</sup>	390,266 <sup>A</sup>	273,132 <sup>A</sup>	337,445 <sup>A</sup>	134,197 <sup>A</sup>	1,418,221 <sup>A</sup>	1,068,060 <sup>A</sup>	610,577 <sup>A</sup>	1,552,418 <sup>A</sup>
Quarter 2	3,325,383 <sup>A</sup>	207,720 <sup>A</sup>	497,056 <sup>A</sup>	414,369 <sup>A</sup>	288,385 <sup>A</sup>	351,917 <sup>A</sup>	134,526 <sup>A</sup>	1,431,410 <sup>A</sup>	1,119,145 <sup>A</sup>	640,301 <sup>A</sup>	1,565,936 <sup>A</sup>
Quarter 3	3,313,136 <sup>A</sup>	225,984 <sup>A</sup>	487,363 <sup>A</sup>	417,669 <sup>A</sup>	292,024 <sup>A</sup>	354,330 <sup>A</sup>	135,986 <sup>A</sup>	1,399,781 <sup>A</sup>	1,131,015 <sup>A</sup>	646,354 <sup>A</sup>	1,535,767 <sup>A</sup>
Quarter 4	3,337,282 <sup>A</sup>	212,580 <sup>A</sup>	488,892 <sup>A</sup>	412,441 <sup>A</sup>	292,271 <sup>A</sup>	354,681 <sup>A</sup>	132,193 <sup>A</sup>	1,444,224 <sup>A</sup>	1,113,913 <sup>A</sup>	646,952 <sup>A</sup>	1,576,417 <sup>A</sup>
Annual	3,301,714 <sup>A</sup>	213,515 <sup>A</sup>	485,832 <sup>A</sup>	408,686 <sup>A</sup>	286,453 <sup>A</sup>	349,593 <sup>A</sup>	134,225 <sup>A</sup>	1,423,409 <sup>A</sup>	1,108,033 <sup>A</sup>	636,046 <sup>A</sup>	1,557,635 <sup>A</sup>
Year 2010											
Quarter 1	3,220,896 <sup>A</sup>	208,367 <sup>A</sup>	471,923 <sup>A</sup>	389,331 <sup>A</sup>	279,303 <sup>A</sup>	336,619 <sup>A</sup>	124,819 <sup>A</sup>	1,410,533 <sup>A</sup>	1,069,622 <sup>A</sup>	615,922 <sup>A</sup>	1,535,352 <sup>A</sup>
Quarter 2	3,340,336 <sup>A</sup>	208,984 <sup>A</sup>	496,125 <sup>A</sup>	416,216 <sup>A</sup>	298,896 <sup>A</sup>	354,052 <sup>A</sup>	132,560 <sup>A</sup>	1,433,502 <sup>A</sup>	1,121,326 <sup>A</sup>	652,948 <sup>A</sup>	1,566,062 <sup>A</sup>
Quarter 3	3,325,724 <sup>A</sup>	214,043 <sup>A</sup>	493,807 <sup>A</sup>	421,190 <sup>A</sup>	306,258 <sup>A</sup>	362,104 <sup>A</sup>	138,795 <sup>A</sup>	1,389,526 <sup>A</sup>	1,129,040 <sup>A</sup>	668,362 <sup>A</sup>	1,528,321 <sup>A</sup>
Quarter 4	3,350,075 <sup>A</sup>	212,326 <sup>A</sup>	483,575 <sup>A</sup>	411,665 <sup>A</sup>	299,654 <sup>A</sup>	363,051 <sup>A</sup>	135,232 <sup>A</sup>	1,444,571 <sup>A</sup>	1,107,567 <sup>A</sup>	662,705 <sup>A</sup>	1,579,803 <sup>A</sup>
Annual	3,309,258 <sup>A</sup>	210,930 <sup>A</sup>	486,358 <sup>A</sup>	409,601 <sup>A</sup>	296,028 <sup>A</sup>	353,957 <sup>A</sup>	132,851 <sup>A</sup>	1,419,533 <sup>A</sup>	1,106,889 <sup>A</sup>	649,984 <sup>A</sup>	1,552,385 <sup>A</sup>
<b>Forestry, logging and support - 11N</b>											
Year 2009											
Quarter 1	9,929 <sup>A</sup>	2,147 <sup>A</sup>	2,695 <sup>A</sup>	1,547 <sup>A</sup>	x	x	x	x	6,390 <sup>A</sup>	1,480 <sup>A</sup>	2,060 <sup>B</sup>
Quarter 2	11,029 <sup>A</sup>	1,797 <sup>A</sup>	2,599 <sup>A</sup>	1,923 <sup>A</sup>	x	x	x	x	6,318 <sup>A</sup>	1,895 <sup>A</sup>	2,816 <sup>A</sup>
Quarter 3	15,873 <sup>A</sup>	1,912 <sup>A</sup>	3,160 <sup>A</sup>	3,014 <sup>A</sup>	x	x	x	x	8,086 <sup>A</sup>	5,196 <sup>A</sup>	2,591 <sup>A</sup>
Quarter 4	12,161 <sup>A</sup>	1,943 <sup>A</sup>	3,206 <sup>A</sup>	2,349 <sup>A</sup>	x	x	x	x	7,497 <sup>A</sup>	2,856 <sup>A</sup>	1,808 <sup>A</sup>
Annual	12,248 <sup>A</sup>	1,950 <sup>A</sup>	2,915 <sup>A</sup>	2,208 <sup>A</sup>	x	x	x	x	7,073 <sup>A</sup>	2,857 <sup>A</sup>	2,319 <sup>A</sup>
Year 2010											
Quarter 1	8,875 <sup>A</sup>	1,960 <sup>A</sup>	2,883 <sup>A</sup>	1,663 <sup>A</sup>	481 <sup>B</sup>	852 <sup>A</sup>	x	x	6,505 <sup>A</sup>	1,333 <sup>A</sup>	1,037 <sup>B</sup>
Quarter 2	10,313 <sup>A</sup>	1,936 <sup>A</sup>	2,792 <sup>A</sup>	2,263 <sup>A</sup>	1,125 <sup>A</sup>	1,049 <sup>B</sup>	x	x	6,991 <sup>A</sup>	2,175 <sup>A</sup>	1,146 <sup>B</sup>
Quarter 3	14,830 <sup>A</sup>	1,938 <sup>A</sup>	3,142 <sup>A</sup>	3,118 <sup>A</sup>	2,655 <sup>A</sup>	2,764 <sup>A</sup>	x	x	8,197 <sup>A</sup>	5,419 <sup>A</sup>	1,214 <sup>A</sup>
Quarter 4	11,308 <sup>A</sup>	1,969 <sup>A</sup>	3,197 <sup>A</sup>	2,298 <sup>A</sup>	1,355 <sup>A</sup>	1,543 <sup>A</sup>	x	x	7,464 <sup>A</sup>	2,897 <sup>A</sup>	946 <sup>B</sup>
Annual	11,331 <sup>A</sup>	1,951 <sup>A</sup>	3,003 <sup>A</sup>	2,335 <sup>A</sup>	1,404 <sup>A</sup>	1,552 <sup>A</sup>	x	x	7,289 <sup>A</sup>	2,956 <sup>A</sup>	1,086 <sup>B</sup>
<b>Mining, quarrying, and oil and gas extraction - 21</b>											
Year 2009											
Quarter 1	11,263 <sup>A</sup>	255 <sup>D</sup>	757 <sup>A</sup>	682 <sup>A</sup>	769 <sup>A</sup>	1,555 <sup>A</sup>	x	x	1,694 <sup>A</sup>	2,324 <sup>A</sup>	7,245 <sup>A</sup>
Quarter 2	11,733 <sup>A</sup>	277 <sup>A</sup>	902 <sup>A</sup>	704 <sup>A</sup>	771 <sup>A</sup>	2,182 <sup>A</sup>	x	x	1,882 <sup>A</sup>	2,953 <sup>A</sup>	6,897 <sup>A</sup>
Quarter 3	12,590 <sup>A</sup>	294 <sup>B</sup>	894 <sup>A</sup>	903 <sup>A</sup>	834 <sup>A</sup>	1,944 <sup>A</sup>	x	x	2,090 <sup>A</sup>	2,778 <sup>A</sup>	7,721 <sup>A</sup>
Quarter 4	11,615 <sup>A</sup>	271 <sup>A</sup>	864 <sup>A</sup>	760 <sup>A</sup>	725 <sup>B</sup>	2,158 <sup>A</sup>	x	x	1,894 <sup>A</sup>	2,884 <sup>A</sup>	6,837 <sup>A</sup>
Annual	11,800 <sup>A</sup>	274 <sup>B</sup>	854 <sup>A</sup>	762 <sup>A</sup>	775 <sup>A</sup>	1,960 <sup>A</sup>	x	x	1,890 <sup>A</sup>	2,735 <sup>A</sup>	7,175 <sup>A</sup>
Year 2010											
Quarter 1	10,986 <sup>A</sup>	294 <sup>B</sup>	711 <sup>A</sup>	624 <sup>A</sup>	x	x	x	x	1,629 <sup>A</sup>	2,268 <sup>A</sup>	7,089 <sup>A</sup>
Quarter 2	13,320 <sup>A</sup>	297 <sup>A</sup>	875 <sup>A</sup>	773 <sup>A</sup>	x	x	x	x	1,945 <sup>A</sup>	2,750 <sup>A</sup>	8,625 <sup>A</sup>
Quarter 3	13,937 <sup>A</sup>	260 <sup>B</sup>	989 <sup>A</sup>	783 <sup>A</sup>	x	x	x	x	2,033 <sup>A</sup>	2,921 <sup>A</sup>	8,983 <sup>A</sup>
Quarter 4	13,387 <sup>A</sup>	279 <sup>A</sup>	948 <sup>A</sup>	721 <sup>A</sup>	x	x	x	x	1,948 <sup>A</sup>	2,879 <sup>A</sup>	8,560 <sup>A</sup>
Annual	12,907 <sup>A</sup>	283 <sup>B</sup>	881 <sup>A</sup>	725 <sup>A</sup>	x	x	x	x	1,889 <sup>A</sup>	2,704 <sup>A</sup>	8,314 <sup>A</sup>
<b>Utilities - 22</b>											
Year 2009											
Quarter 1	30,722 <sup>A</sup>	86 <sup>A</sup>	263 <sup>A</sup>	179 <sup>A</sup>	x	x	x	x	529 <sup>A</sup>	564 <sup>A</sup>	29,630 <sup>A</sup>
Quarter 2	30,001 <sup>A</sup>	87 <sup>B</sup>	310 <sup>A</sup>	192 <sup>A</sup>	x	x	x	x	588 <sup>A</sup>	543 <sup>A</sup>	28,869 <sup>A</sup>
Quarter 3	28,031 <sup>A</sup>	94 <sup>A</sup>	313 <sup>A</sup>	211 <sup>A</sup>	x	x	x	x	619 <sup>A</sup>	523 <sup>A</sup>	26,889 <sup>A</sup>
Quarter 4	27,850 <sup>A</sup>	95 <sup>A</sup>	283 <sup>A</sup>	209 <sup>A</sup>	x	x	x	x	587 <sup>A</sup>	324 <sup>A</sup>	26,939 <sup>A</sup>
Annual	29,151 <sup>A</sup>	91 <sup>A</sup>	292 <sup>A</sup>	198 <sup>A</sup>	x	x	x	x	581 <sup>A</sup>	488 <sup>A</sup>	28,082 <sup>A</sup>
Year 2010											
Quarter 1	26,929 <sup>A</sup>	86 <sup>A</sup>	275 <sup>A</sup>	175 <sup>A</sup>	x	x	x	x	535 <sup>A</sup>	244 <sup>A</sup>	26,149 <sup>A</sup>
Quarter 2	27,994 <sup>A</sup>	79 <sup>A</sup>	297 <sup>A</sup>	210 <sup>A</sup>	x	x	x	x	586 <sup>A</sup>	238 <sup>A</sup>	27,171 <sup>A</sup>
Quarter 3	27,990 <sup>A</sup>	84 <sup>A</sup>	279 <sup>A</sup>	240 <sup>A</sup>	x	x	x	x	604 <sup>A</sup>	299 <sup>A</sup>	27,088 <sup>A</sup>
Quarter 4	27,716 <sup>A</sup>	85 <sup>A</sup>	236 <sup>A</sup>	263 <sup>A</sup>	x	x	x	x	583 <sup>A</sup>	311 <sup>A</sup>	26,822 <sup>A</sup>
Annual	27,657 <sup>A</sup>	83 <sup>A</sup>	272 <sup>A</sup>	222 <sup>A</sup>	x	x	x	x	577 <sup>A</sup>	273 <sup>A</sup>	26,808 <sup>A</sup>

Table 9-6 – continued

**Quarterly and annual estimates of employment by enterprise size of employment, for all employees, for selected industries — Quebec**

Industry - NAICS	All sizes	0 to 4 employees	5 to 19 employees	20 to 49 employees	50 to 99 employees	100 to 299 employees	300 to 499 employees	500 and more employees	0 to 49 employees	50 to 299 employees	300 and more employees
	persons										
<b>Construction - 23</b>											
Year 2009											
Quarter 1	133,303 <sup>A</sup>	31,119 <sup>A</sup>	39,658 <sup>A</sup>	24,973 <sup>A</sup>	13,239 <sup>A</sup>	11,659 <sup>A</sup>	3,203 <sup>A</sup>	9,452 <sup>A</sup>	95,750 <sup>A</sup>	24,897 <sup>A</sup>	12,656 <sup>A</sup>
Quarter 2	165,121 <sup>A</sup>	30,125 <sup>A</sup>	53,626 <sup>A</sup>	32,163 <sup>A</sup>	16,614 <sup>A</sup>	14,127 <sup>A</sup>	3,507 <sup>A</sup>	14,961 <sup>A</sup>	115,914 <sup>A</sup>	30,740 <sup>A</sup>	18,467 <sup>A</sup>
Quarter 3	179,463 <sup>A</sup>	34,297 <sup>A</sup>	51,557 <sup>A</sup>	34,138 <sup>A</sup>	19,101 <sup>A</sup>	15,490 <sup>A</sup>	4,032 <sup>A</sup>	20,848 <sup>A</sup>	119,992 <sup>A</sup>	34,591 <sup>A</sup>	24,880 <sup>A</sup>
Quarter 4	173,813 <sup>A</sup>	32,471 <sup>A</sup>	51,492 <sup>A</sup>	32,470 <sup>A</sup>	18,602 <sup>A</sup>	15,370 <sup>A</sup>	3,279 <sup>A</sup>	20,130 <sup>A</sup>	116,432 <sup>A</sup>	33,972 <sup>A</sup>	23,409 <sup>A</sup>
Annual	162,925 <sup>A</sup>	32,003 <sup>A</sup>	49,083 <sup>A</sup>	30,936 <sup>A</sup>	16,889 <sup>A</sup>	14,161 <sup>A</sup>	3,505 <sup>A</sup>	16,348 <sup>A</sup>	112,022 <sup>A</sup>	31,050 <sup>A</sup>	19,853 <sup>A</sup>
Year 2010											
Quarter 1	140,835 <sup>A</sup>	29,329 <sup>A</sup>	44,301 <sup>A</sup>	25,589 <sup>A</sup>	13,914 <sup>A</sup>	10,983 <sup>A</sup>	2,586 <sup>A</sup>	14,133 <sup>A</sup>	99,219 <sup>A</sup>	24,897 <sup>A</sup>	16,720 <sup>A</sup>
Quarter 2	173,029 <sup>A</sup>	29,927 <sup>A</sup>	56,711 <sup>A</sup>	33,725 <sup>A</sup>	17,733 <sup>A</sup>	14,033 <sup>A</sup>	3,100 <sup>A</sup>	17,800 <sup>A</sup>	120,364 <sup>A</sup>	31,766 <sup>A</sup>	20,900 <sup>A</sup>
Quarter 3	181,971 <sup>A</sup>	33,720 <sup>A</sup>	53,081 <sup>A</sup>	34,944 <sup>A</sup>	19,995 <sup>A</sup>	15,896 <sup>A</sup>	4,945 <sup>A</sup>	19,391 <sup>A</sup>	121,744 <sup>A</sup>	35,890 <sup>A</sup>	24,336 <sup>A</sup>
Quarter 4	178,820 <sup>A</sup>	31,993 <sup>A</sup>	51,387 <sup>A</sup>	34,504 <sup>A</sup>	20,948 <sup>A</sup>	16,358 <sup>A</sup>	4,038 <sup>A</sup>	19,593 <sup>A</sup>	117,884 <sup>A</sup>	37,306 <sup>A</sup>	23,631 <sup>A</sup>
Annual	168,664 <sup>A</sup>	31,242 <sup>A</sup>	51,370 <sup>A</sup>	32,190 <sup>A</sup>	18,147 <sup>A</sup>	14,318 <sup>A</sup>	3,667 <sup>A</sup>	17,729 <sup>A</sup>	114,803 <sup>A</sup>	32,465 <sup>A</sup>	21,397 <sup>A</sup>
<b>Manufacturing - 31-33</b>											
Year 2009											
Quarter 1	415,545 <sup>A</sup>	11,313 <sup>A</sup>	42,502 <sup>A</sup>	54,205 <sup>A</sup>	48,474 <sup>A</sup>	76,864 <sup>A</sup>	28,621 <sup>A</sup>	153,566 <sup>A</sup>	108,020 <sup>A</sup>	125,338 <sup>A</sup>	182,187 <sup>A</sup>
Quarter 2	426,297 <sup>A</sup>	11,099 <sup>A</sup>	43,272 <sup>A</sup>	56,035 <sup>A</sup>	50,811 <sup>A</sup>	79,297 <sup>A</sup>	28,205 <sup>A</sup>	157,578 <sup>A</sup>	110,406 <sup>A</sup>	130,108 <sup>A</sup>	185,783 <sup>A</sup>
Quarter 3	424,267 <sup>A</sup>	12,010 <sup>A</sup>	42,435 <sup>A</sup>	55,900 <sup>A</sup>	50,361 <sup>A</sup>	80,257 <sup>A</sup>	26,856 <sup>A</sup>	156,449 <sup>A</sup>	110,344 <sup>A</sup>	130,617 <sup>A</sup>	183,306 <sup>A</sup>
Quarter 4	416,771 <sup>A</sup>	10,816 <sup>A</sup>	42,611 <sup>A</sup>	55,533 <sup>A</sup>	50,440 <sup>A</sup>	77,925 <sup>A</sup>	26,016 <sup>A</sup>	153,429 <sup>A</sup>	108,960 <sup>A</sup>	128,365 <sup>A</sup>	179,445 <sup>A</sup>
Annual	420,720 <sup>A</sup>	11,310 <sup>A</sup>	42,705 <sup>A</sup>	55,418 <sup>A</sup>	50,021 <sup>A</sup>	78,586 <sup>A</sup>	27,425 <sup>A</sup>	155,255 <sup>A</sup>	109,433 <sup>A</sup>	128,607 <sup>A</sup>	182,680 <sup>A</sup>
Year 2010											
Quarter 1	403,221 <sup>A</sup>	11,047 <sup>A</sup>	41,850 <sup>A</sup>	53,809 <sup>A</sup>	48,177 <sup>A</sup>	74,291 <sup>A</sup>	23,418 <sup>A</sup>	150,631 <sup>A</sup>	106,705 <sup>A</sup>	122,467 <sup>A</sup>	174,048 <sup>A</sup>
Quarter 2	418,813 <sup>A</sup>	10,856 <sup>A</sup>	42,242 <sup>A</sup>	56,647 <sup>A</sup>	50,504 <sup>A</sup>	78,529 <sup>A</sup>	26,426 <sup>A</sup>	153,609 <sup>A</sup>	109,744 <sup>A</sup>	129,033 <sup>A</sup>	180,036 <sup>A</sup>
Quarter 3	419,736 <sup>A</sup>	10,828 <sup>A</sup>	41,934 <sup>A</sup>	56,433 <sup>A</sup>	49,634 <sup>A</sup>	81,688 <sup>A</sup>	27,057 <sup>A</sup>	152,162 <sup>A</sup>	109,195 <sup>A</sup>	131,322 <sup>A</sup>	179,219 <sup>A</sup>
Quarter 4	411,929 <sup>A</sup>	10,741 <sup>A</sup>	41,237 <sup>A</sup>	54,999 <sup>A</sup>	49,397 <sup>A</sup>	78,826 <sup>A</sup>	27,658 <sup>A</sup>	149,070 <sup>A</sup>	106,977 <sup>A</sup>	128,224 <sup>A</sup>	176,728 <sup>A</sup>
Annual	413,425 <sup>A</sup>	10,868 <sup>A</sup>	41,816 <sup>A</sup>	55,472 <sup>A</sup>	49,428 <sup>A</sup>	78,333 <sup>A</sup>	26,140 <sup>A</sup>	151,368 <sup>A</sup>	108,155 <sup>A</sup>	127,762 <sup>A</sup>	177,508 <sup>A</sup>
<b>Wholesale trade - 41</b>											
Year 2009											
Quarter 1	171,628 <sup>A</sup>	12,433 <sup>A</sup>	35,814 <sup>A</sup>	29,496 <sup>A</sup>	20,833 <sup>A</sup>	25,525 <sup>A</sup>	6,169 <sup>A</sup>	41,356 <sup>A</sup>	77,744 <sup>A</sup>	46,358 <sup>A</sup>	47,525 <sup>A</sup>
Quarter 2	174,464 <sup>A</sup>	12,500 <sup>A</sup>	36,219 <sup>A</sup>	30,779 <sup>A</sup>	21,181 <sup>A</sup>	25,545 <sup>A</sup>	7,121 <sup>A</sup>	41,119 <sup>A</sup>	79,498 <sup>A</sup>	46,725 <sup>A</sup>	48,240 <sup>A</sup>
Quarter 3	175,943 <sup>A</sup>	13,454 <sup>A</sup>	35,809 <sup>A</sup>	30,546 <sup>A</sup>	21,353 <sup>A</sup>	25,639 <sup>A</sup>	7,802 <sup>A</sup>	41,339 <sup>A</sup>	79,809 <sup>A</sup>	46,993 <sup>A</sup>	49,142 <sup>A</sup>
Quarter 4	174,788 <sup>A</sup>	12,661 <sup>A</sup>	35,715 <sup>A</sup>	30,334 <sup>A</sup>	22,148 <sup>A</sup>	25,445 <sup>A</sup>	7,016 <sup>A</sup>	41,469 <sup>A</sup>	78,710 <sup>A</sup>	47,593 <sup>A</sup>	48,485 <sup>A</sup>
Annual	174,206 <sup>A</sup>	12,762 <sup>A</sup>	35,889 <sup>A</sup>	30,289 <sup>A</sup>	21,379 <sup>A</sup>	25,539 <sup>A</sup>	7,027 <sup>A</sup>	41,321 <sup>A</sup>	78,940 <sup>A</sup>	46,917 <sup>A</sup>	48,348 <sup>A</sup>
Year 2010											
Quarter 1	172,208 <sup>A</sup>	12,263 <sup>A</sup>	35,723 <sup>A</sup>	29,172 <sup>A</sup>	20,699 <sup>A</sup>	25,467 <sup>A</sup>	6,069 <sup>A</sup>	42,815 <sup>A</sup>	77,158 <sup>A</sup>	46,166 <sup>A</sup>	48,884 <sup>A</sup>
Quarter 2	175,275 <sup>A</sup>	12,630 <sup>A</sup>	35,688 <sup>A</sup>	30,322 <sup>A</sup>	21,882 <sup>A</sup>	25,547 <sup>A</sup>	6,113 <sup>A</sup>	43,091 <sup>A</sup>	78,641 <sup>A</sup>	47,429 <sup>A</sup>	49,204 <sup>A</sup>
Quarter 3	175,939 <sup>A</sup>	11,977 <sup>A</sup>	35,807 <sup>A</sup>	30,523 <sup>A</sup>	22,089 <sup>A</sup>	26,189 <sup>A</sup>	6,394 <sup>A</sup>	42,959 <sup>A</sup>	78,307 <sup>A</sup>	48,278 <sup>A</sup>	49,353 <sup>A</sup>
Quarter 4	174,679 <sup>A</sup>	12,328 <sup>A</sup>	35,218 <sup>A</sup>	29,343 <sup>A</sup>	22,307 <sup>A</sup>	25,835 <sup>A</sup>	6,978 <sup>A</sup>	42,669 <sup>A</sup>	76,889 <sup>A</sup>	48,143 <sup>A</sup>	49,648 <sup>A</sup>
Annual	174,525 <sup>A</sup>	12,299 <sup>A</sup>	35,609 <sup>A</sup>	29,840 <sup>A</sup>	21,744 <sup>A</sup>	25,760 <sup>A</sup>	6,389 <sup>A</sup>	42,884 <sup>A</sup>	77,749 <sup>A</sup>	47,504 <sup>A</sup>	49,272 <sup>A</sup>
<b>Retail trade - 44-45</b>											
Year 2009											
Quarter 1	444,788 <sup>A</sup>	26,963 <sup>A</sup>	73,373 <sup>A</sup>	65,007 <sup>A</sup>	51,776 <sup>A</sup>	51,483 <sup>A</sup>	11,453 <sup>A</sup>	164,733 <sup>A</sup>	165,343 <sup>A</sup>	103,259 <sup>A</sup>	176,186 <sup>A</sup>
Quarter 2	454,489 <sup>A</sup>	25,814 <sup>A</sup>	76,575 <sup>A</sup>	67,432 <sup>A</sup>	54,522 <sup>A</sup>	55,405 <sup>A</sup>	11,811 <sup>A</sup>	162,928 <sup>A</sup>	169,821 <sup>A</sup>	109,928 <sup>A</sup>	174,740 <sup>A</sup>
Quarter 3	449,903 <sup>A</sup>	29,035 <sup>A</sup>	73,979 <sup>A</sup>	66,417 <sup>A</sup>	54,535 <sup>A</sup>	52,386 <sup>A</sup>	10,935 <sup>A</sup>	162,617 <sup>A</sup>	169,431 <sup>A</sup>	106,921 <sup>A</sup>	173,552 <sup>A</sup>
Quarter 4	457,976 <sup>A</sup>	26,848 <sup>A</sup>	73,916 <sup>A</sup>	65,527 <sup>A</sup>	55,071 <sup>A</sup>	56,128 <sup>A</sup>	11,342 <sup>A</sup>	169,144 <sup>A</sup>	166,291 <sup>A</sup>	111,199 <sup>A</sup>	180,486 <sup>A</sup>
Annual	451,789 <sup>A</sup>	27,165 <sup>A</sup>	74,461 <sup>A</sup>	66,096 <sup>A</sup>	53,976 <sup>A</sup>	53,851 <sup>A</sup>	11,385 <sup>A</sup>	164,856 <sup>A</sup>	167,722 <sup>A</sup>	107,827 <sup>A</sup>	176,241 <sup>A</sup>
Year 2010											
Quarter 1	440,802 <sup>A</sup>	25,991 <sup>A</sup>	71,631 <sup>A</sup>	64,004 <sup>A</sup>	54,418 <sup>A</sup>	51,258 <sup>A</sup>	10,490 <sup>A</sup>	163,010 <sup>A</sup>	161,626 <sup>A</sup>	105,676 <sup>A</sup>	173,500 <sup>A</sup>
Quarter 2	450,492 <sup>A</sup>	25,134 <sup>A</sup>	73,554 <sup>A</sup>	64,619 <sup>A</sup>	57,188 <sup>A</sup>	55,768 <sup>A</sup>	10,978 <sup>A</sup>	163,251 <sup>A</sup>	163,307 <sup>A</sup>	112,956 <sup>A</sup>	174,229 <sup>A</sup>
Quarter 3	446,557 <sup>A</sup>	26,250 <sup>A</sup>	72,209 <sup>A</sup>	63,051 <sup>A</sup>	57,158 <sup>A</sup>	53,591 <sup>A</sup>	11,036 <sup>A</sup>	163,262 <sup>A</sup>	161,510 <sup>A</sup>	110,749 <sup>A</sup>	174,297 <sup>A</sup>
Quarter 4	455,409 <sup>A</sup>	24,490 <sup>A</sup>	72,271 <sup>A</sup>	61,618 <sup>A</sup>	56,955 <sup>A</sup>	59,719 <sup>A</sup>	10,970 <sup>A</sup>	169,385 <sup>A</sup>	158,379 <sup>A</sup>	116,674 <sup>A</sup>	180,355 <sup>A</sup>
Annual	448,315 <sup>A</sup>	25,466 <sup>A</sup>	72,416 <sup>A</sup>	63,323 <sup>A</sup>	56,430 <sup>A</sup>	55,084 <sup>A</sup>	10,868 <sup>A</sup>	164,727 <sup>A</sup>	161,206 <sup>A</sup>	111,514 <sup>A</sup>	175,595 <sup>A</sup>

Table 9-6 – continued

Quarterly and annual estimates of employment by enterprise size of employment, for all employees, for selected industries — Quebec

Industry - NAICS	All sizes	0 to 4 employees	5 to 19 employees	20 to 49 employees	50 to 99 employees	100 to 299 employees	300 to 499 employees	500 and more employees	0 to 49 employees	50 to 299 employees	300 and more employees
persons											
<b>Transportation and warehousing - 48-49</b>											
Year 2009											
Quarter 1	149,919 <sup>A</sup>	12,232 <sup>A</sup>	18,507 <sup>A</sup>	13,861 <sup>A</sup>	10,964 <sup>A</sup>	11,380 <sup>A</sup>	5,621 <sup>A</sup>	77,353 <sup>A</sup>	44,600 <sup>A</sup>	22,344 <sup>A</sup>	82,975 <sup>A</sup>
Quarter 2	148,903 <sup>A</sup>	11,840 <sup>A</sup>	18,954 <sup>A</sup>	14,496 <sup>A</sup>	10,922 <sup>A</sup>	11,560 <sup>A</sup>	6,157 <sup>A</sup>	74,975 <sup>A</sup>	45,289 <sup>A</sup>	22,482 <sup>A</sup>	81,132 <sup>A</sup>
Quarter 3	146,457 <sup>A</sup>	12,833 <sup>A</sup>	17,998 <sup>A</sup>	13,160 <sup>A</sup>	9,672 <sup>A</sup>	11,215 <sup>A</sup>	5,148 <sup>A</sup>	76,431 <sup>A</sup>	43,992 <sup>A</sup>	20,887 <sup>A</sup>	81,579 <sup>A</sup>
Quarter 4	149,156 <sup>A</sup>	12,125 <sup>A</sup>	18,928 <sup>A</sup>	14,165 <sup>A</sup>	10,684 <sup>A</sup>	12,174 <sup>A</sup>	6,110 <sup>A</sup>	74,970 <sup>A</sup>	45,218 <sup>A</sup>	22,858 <sup>A</sup>	81,080 <sup>A</sup>
Annual	148,609 <sup>A</sup>	12,257 <sup>A</sup>	18,597 <sup>A</sup>	13,920 <sup>A</sup>	10,560 <sup>A</sup>	11,582 <sup>A</sup>	5,759 <sup>A</sup>	75,932 <sup>A</sup>	44,775 <sup>A</sup>	22,143 <sup>A</sup>	81,692 <sup>A</sup>
Year 2010											
Quarter 1	146,553 <sup>A</sup>	12,605 <sup>A</sup>	17,895 <sup>A</sup>	13,201 <sup>A</sup>	10,628 <sup>A</sup>	11,918 <sup>A</sup>	5,242 <sup>A</sup>	75,064 <sup>A</sup>	43,701 <sup>A</sup>	22,546 <sup>A</sup>	80,306 <sup>A</sup>
Quarter 2	148,934 <sup>A</sup>	12,289 <sup>A</sup>	18,339 <sup>A</sup>	14,375 <sup>A</sup>	10,964 <sup>A</sup>	12,676 <sup>A</sup>	6,527 <sup>A</sup>	73,764 <sup>A</sup>	45,003 <sup>A</sup>	23,640 <sup>A</sup>	80,291 <sup>A</sup>
Quarter 3	146,864 <sup>A</sup>	12,047 <sup>A</sup>	18,200 <sup>A</sup>	13,917 <sup>A</sup>	11,110 <sup>A</sup>	11,704 <sup>A</sup>	6,169 <sup>A</sup>	73,717 <sup>A</sup>	44,164 <sup>A</sup>	22,814 <sup>A</sup>	79,886 <sup>A</sup>
Quarter 4	150,658 <sup>A</sup>	12,378 <sup>A</sup>	18,348 <sup>A</sup>	14,913 <sup>A</sup>	11,618 <sup>A</sup>	12,768 <sup>A</sup>	6,621 <sup>A</sup>	74,013 <sup>A</sup>	45,639 <sup>A</sup>	24,385 <sup>A</sup>	80,634 <sup>A</sup>
Annual	148,252 <sup>A</sup>	12,330 <sup>A</sup>	18,195 <sup>A</sup>	14,102 <sup>A</sup>	11,080 <sup>A</sup>	12,266 <sup>A</sup>	6,140 <sup>A</sup>	74,139 <sup>A</sup>	44,627 <sup>A</sup>	23,346 <sup>A</sup>	80,279 <sup>A</sup>
<b>Information and cultural industries - 51</b>											
Year 2009											
Quarter 1	73,271 <sup>A</sup>	2,509 <sup>A</sup>	5,594 <sup>A</sup>	5,115 <sup>A</sup>	3,801 <sup>A</sup>	7,039 <sup>A</sup>	3,362 <sup>A</sup>	45,851 <sup>A</sup>	13,218 <sup>A</sup>	10,840 <sup>A</sup>	49,213 <sup>A</sup>
Quarter 2	73,659 <sup>A</sup>	2,478 <sup>A</sup>	5,658 <sup>A</sup>	5,348 <sup>A</sup>	4,046 <sup>A</sup>	7,329 <sup>A</sup>	2,512 <sup>A</sup>	46,288 <sup>A</sup>	13,484 <sup>A</sup>	11,375 <sup>A</sup>	48,800 <sup>A</sup>
Quarter 3	73,485 <sup>A</sup>	2,550 <sup>A</sup>	5,703 <sup>A</sup>	5,109 <sup>A</sup>	4,254 <sup>A</sup>	6,928 <sup>A</sup>	3,229 <sup>A</sup>	45,711 <sup>A</sup>	13,362 <sup>A</sup>	11,182 <sup>A</sup>	48,941 <sup>A</sup>
Quarter 4	73,435 <sup>A</sup>	2,416 <sup>A</sup>	5,754 <sup>A</sup>	5,056 <sup>A</sup>	4,433 <sup>A</sup>	6,074 <sup>A</sup>	3,507 <sup>A</sup>	46,195 <sup>A</sup>	13,227 <sup>A</sup>	10,507 <sup>A</sup>	49,702 <sup>A</sup>
Annual	73,462 <sup>A</sup>	2,488 <sup>A</sup>	5,677 <sup>A</sup>	5,157 <sup>A</sup>	4,133 <sup>A</sup>	6,843 <sup>A</sup>	3,153 <sup>A</sup>	46,011 <sup>A</sup>	13,322 <sup>A</sup>	10,976 <sup>A</sup>	49,164 <sup>A</sup>
Year 2010											
Quarter 1	71,832 <sup>A</sup>	2,507 <sup>A</sup>	5,514 <sup>A</sup>	5,097 <sup>A</sup>	4,532 <sup>A</sup>	6,070 <sup>A</sup>	2,504 <sup>A</sup>	45,608 <sup>A</sup>	13,118 <sup>A</sup>	10,602 <sup>A</sup>	48,112 <sup>A</sup>
Quarter 2	73,354 <sup>A</sup>	2,429 <sup>A</sup>	5,636 <sup>A</sup>	5,368 <sup>A</sup>	4,762 <sup>A</sup>	6,792 <sup>A</sup>	3,152 <sup>A</sup>	45,215 <sup>A</sup>	13,433 <sup>A</sup>	11,554 <sup>A</sup>	48,367 <sup>A</sup>
Quarter 3	74,293 <sup>A</sup>	2,508 <sup>A</sup>	5,669 <sup>A</sup>	5,660 <sup>A</sup>	4,730 <sup>A</sup>	6,821 <sup>A</sup>	3,390 <sup>A</sup>	45,515 <sup>A</sup>	13,837 <sup>A</sup>	11,551 <sup>A</sup>	48,905 <sup>A</sup>
Quarter 4	74,485 <sup>A</sup>	2,551 <sup>A</sup>	5,560 <sup>A</sup>	4,995 <sup>A</sup>	4,632 <sup>A</sup>	6,582 <sup>A</sup>	2,436 <sup>A</sup>	47,729 <sup>A</sup>	13,106 <sup>A</sup>	11,214 <sup>A</sup>	50,164 <sup>A</sup>
Annual	73,491 <sup>A</sup>	2,499 <sup>A</sup>	5,595 <sup>A</sup>	5,280 <sup>A</sup>	4,664 <sup>A</sup>	6,566 <sup>A</sup>	2,871 <sup>A</sup>	46,016 <sup>A</sup>	13,374 <sup>A</sup>	11,230 <sup>A</sup>	48,887 <sup>A</sup>
<b>Finance and insurance - 52</b>											
Year 2009											
Quarter 1	147,983 <sup>A</sup>	4,837 <sup>A</sup>	8,422 <sup>A</sup>	11,287 <sup>A</sup>	10,549 <sup>A</sup>	11,225 <sup>A</sup>	3,623 <sup>A</sup>	98,040 <sup>A</sup>	24,546 <sup>A</sup>	21,774 <sup>A</sup>	101,663 <sup>A</sup>
Quarter 2	149,073 <sup>A</sup>	4,829 <sup>A</sup>	8,469 <sup>A</sup>	10,958 <sup>A</sup>	10,826 <sup>A</sup>	11,826 <sup>A</sup>	3,426 <sup>A</sup>	98,740 <sup>A</sup>	24,256 <sup>A</sup>	22,652 <sup>A</sup>	102,166 <sup>A</sup>
Quarter 3	150,073 <sup>A</sup>	4,994 <sup>A</sup>	8,308 <sup>A</sup>	10,773 <sup>A</sup>	10,815 <sup>A</sup>	10,896 <sup>A</sup>	3,624 <sup>A</sup>	100,663 <sup>A</sup>	24,075 <sup>A</sup>	21,711 <sup>A</sup>	104,287 <sup>A</sup>
Quarter 4	153,826 <sup>A</sup>	4,752 <sup>A</sup>	8,167 <sup>A</sup>	11,321 <sup>A</sup>	12,625 <sup>A</sup>	12,761 <sup>A</sup>	4,096 <sup>A</sup>	100,103 <sup>A</sup>	24,240 <sup>A</sup>	25,386 <sup>A</sup>	104,199 <sup>A</sup>
Annual	150,239 <sup>A</sup>	4,853 <sup>A</sup>	8,341 <sup>A</sup>	11,085 <sup>A</sup>	11,204 <sup>A</sup>	11,677 <sup>A</sup>	3,692 <sup>A</sup>	99,387 <sup>A</sup>	24,279 <sup>A</sup>	22,881 <sup>A</sup>	103,079 <sup>A</sup>
Year 2010											
Quarter 1	152,441 <sup>A</sup>	4,934 <sup>A</sup>	7,647 <sup>A</sup>	10,901 <sup>A</sup>	13,376 <sup>A</sup>	14,701 <sup>A</sup>	4,416 <sup>A</sup>	96,467 <sup>A</sup>	23,482 <sup>A</sup>	28,076 <sup>A</sup>	100,883 <sup>A</sup>
Quarter 2	150,251 <sup>A</sup>	4,719 <sup>A</sup>	7,740 <sup>A</sup>	11,152 <sup>A</sup>	13,307 <sup>A</sup>	15,085 <sup>A</sup>	4,611 <sup>A</sup>	93,637 <sup>A</sup>	23,610 <sup>A</sup>	28,393 <sup>A</sup>	98,248 <sup>A</sup>
Quarter 3	149,851 <sup>A</sup>	4,569 <sup>A</sup>	7,500 <sup>A</sup>	11,302 <sup>A</sup>	13,581 <sup>A</sup>	13,706 <sup>A</sup>	5,147 <sup>A</sup>	94,046 <sup>A</sup>	23,371 <sup>A</sup>	27,287 <sup>A</sup>	99,193 <sup>A</sup>
Quarter 4	151,398 <sup>A</sup>	4,761 <sup>A</sup>	7,460 <sup>A</sup>	11,223 <sup>A</sup>	13,219 <sup>A</sup>	14,462 <sup>A</sup>	5,165 <sup>A</sup>	95,109 <sup>A</sup>	23,444 <sup>A</sup>	27,681 <sup>A</sup>	100,274 <sup>A</sup>
Annual	150,986 <sup>A</sup>	4,746 <sup>A</sup>	7,587 <sup>A</sup>	11,144 <sup>A</sup>	13,371 <sup>A</sup>	14,489 <sup>A</sup>	4,835 <sup>A</sup>	94,815 <sup>A</sup>	23,477 <sup>A</sup>	27,859 <sup>A</sup>	99,650 <sup>A</sup>
<b>Real estate and rental and leasing - 53</b>											
Year 2009											
Quarter 1	47,030 <sup>A</sup>	8,463 <sup>A</sup>	13,962 <sup>A</sup>	7,421 <sup>A</sup>	5,203 <sup>A</sup>	3,648 <sup>A</sup>	x	x	29,846 <sup>A</sup>	8,851 <sup>A</sup>	8,333 <sup>A</sup>
Quarter 2	48,574 <sup>A</sup>	8,578 <sup>A</sup>	14,359 <sup>A</sup>	7,678 <sup>A</sup>	5,523 <sup>A</sup>	3,995 <sup>A</sup>	x	x	30,615 <sup>A</sup>	9,518 <sup>A</sup>	8,442 <sup>A</sup>
Quarter 3	50,111 <sup>A</sup>	9,113 <sup>A</sup>	14,178 <sup>A</sup>	7,725 <sup>A</sup>	5,535 <sup>A</sup>	4,293 <sup>A</sup>	x	x	31,016 <sup>A</sup>	9,828 <sup>A</sup>	9,267 <sup>A</sup>
Quarter 4	49,536 <sup>A</sup>	8,734 <sup>A</sup>	14,371 <sup>A</sup>	7,646 <sup>A</sup>	5,232 <sup>A</sup>	4,468 <sup>A</sup>	x	x	30,752 <sup>A</sup>	9,699 <sup>A</sup>	9,085 <sup>A</sup>
Annual	48,813 <sup>A</sup>	8,722 <sup>A</sup>	14,218 <sup>A</sup>	7,618 <sup>A</sup>	5,373 <sup>A</sup>	4,101 <sup>A</sup>	x	x	30,557 <sup>A</sup>	9,474 <sup>A</sup>	8,782 <sup>A</sup>
Year 2010											
Quarter 1	47,974 <sup>A</sup>	8,788 <sup>A</sup>	14,103 <sup>A</sup>	7,175 <sup>A</sup>	5,302 <sup>A</sup>	4,495 <sup>A</sup>	2,031 <sup>A</sup>	6,079 <sup>A</sup>	30,066 <sup>A</sup>	9,797 <sup>A</sup>	8,111 <sup>A</sup>
Quarter 2	49,246 <sup>A</sup>	8,458 <sup>A</sup>	14,518 <sup>A</sup>	7,824 <sup>A</sup>	5,233 <sup>A</sup>	4,515 <sup>A</sup>	2,060 <sup>A</sup>	6,637 <sup>A</sup>	30,800 <sup>A</sup>	9,749 <sup>A</sup>	8,698 <sup>A</sup>
Quarter 3	51,001 <sup>A</sup>	8,724 <sup>A</sup>	14,829 <sup>A</sup>	8,197 <sup>A</sup>	5,437 <sup>A</sup>	4,634 <sup>A</sup>	2,440 <sup>A</sup>	6,739 <sup>A</sup>	31,750 <sup>A</sup>	10,071 <sup>A</sup>	9,179 <sup>A</sup>
Quarter 4	49,857 <sup>A</sup>	8,873 <sup>A</sup>	14,535 <sup>A</sup>	8,358 <sup>A</sup>	5,213 <sup>A</sup>	4,483 <sup>A</sup>	1,976 <sup>A</sup>	6,419 <sup>A</sup>	31,766 <sup>A</sup>	9,696 <sup>A</sup>	8,395 <sup>A</sup>
Annual	49,520 <sup>A</sup>	8,711 <sup>A</sup>	14,496 <sup>A</sup>	7,889 <sup>A</sup>	5,296 <sup>A</sup>	4,532 <sup>A</sup>	2,127 <sup>A</sup>	6,469 <sup>A</sup>	31,096 <sup>A</sup>	9,828 <sup>A</sup>	8,596 <sup>A</sup>

Table 9-6 – continued

Quarterly and annual estimates of employment by enterprise size of employment, for all employees, for selected industries — Quebec

Industry - NAICS	All sizes	0 to 4 employees	5 to 19 employees	20 to 49 employees	50 to 99 employees	100 to 299 employees	300 to 499 employees	500 and more employees	0 to 49 employees	50 to 299 employees	300 and more employees
persons											
<b>Professional, scientific and technical services - 54</b>											
Year 2009											
Quarter 1	170,804 <sup>A</sup>	23,824 <sup>A</sup>	33,118 <sup>A</sup>	21,492 <sup>A</sup>	14,327 <sup>A</sup>	18,045 <sup>A</sup>	10,566 <sup>A</sup>	49,431 <sup>A</sup>	78,434 <sup>A</sup>	32,373 <sup>A</sup>	59,998 <sup>A</sup>
Quarter 2	173,383 <sup>A</sup>	24,659 <sup>A</sup>	34,017 <sup>A</sup>	21,673 <sup>A</sup>	13,566 <sup>A</sup>	18,398 <sup>A</sup>	11,019 <sup>A</sup>	50,050 <sup>A</sup>	80,349 <sup>A</sup>	31,964 <sup>A</sup>	61,070 <sup>A</sup>
Quarter 3	170,053 <sup>A</sup>	25,481 <sup>A</sup>	32,350 <sup>A</sup>	21,500 <sup>A</sup>	12,573 <sup>A</sup>	18,132 <sup>A</sup>	9,842 <sup>A</sup>	50,175 <sup>A</sup>	79,331 <sup>A</sup>	30,705 <sup>A</sup>	60,016 <sup>A</sup>
Quarter 4	170,330 <sup>A</sup>	25,016 <sup>A</sup>	33,106 <sup>A</sup>	21,426 <sup>A</sup>	12,864 <sup>A</sup>	19,408 <sup>A</sup>	8,687 <sup>A</sup>	49,823 <sup>A</sup>	79,548 <sup>A</sup>	32,271 <sup>A</sup>	58,510 <sup>A</sup>
Annual	171,142 <sup>A</sup>	24,745 <sup>A</sup>	33,148 <sup>A</sup>	21,523 <sup>A</sup>	13,333 <sup>A</sup>	18,496 <sup>A</sup>	10,028 <sup>A</sup>	49,870 <sup>A</sup>	79,415 <sup>A</sup>	31,828 <sup>A</sup>	59,898 <sup>A</sup>
Year 2010											
Quarter 1	171,224 <sup>A</sup>	25,137 <sup>A</sup>	33,374 <sup>A</sup>	21,167 <sup>A</sup>	12,599 <sup>A</sup>	19,414 <sup>A</sup>	9,355 <sup>A</sup>	50,178 <sup>A</sup>	79,678 <sup>A</sup>	32,013 <sup>A</sup>	59,533 <sup>A</sup>
Quarter 2	174,676 <sup>A</sup>	25,244 <sup>A</sup>	34,178 <sup>A</sup>	21,880 <sup>A</sup>	12,820 <sup>A</sup>	20,262 <sup>A</sup>	8,279 <sup>A</sup>	52,015 <sup>A</sup>	81,301 <sup>A</sup>	33,082 <sup>A</sup>	60,293 <sup>A</sup>
Quarter 3	175,615 <sup>A</sup>	25,082 <sup>A</sup>	34,033 <sup>A</sup>	22,386 <sup>A</sup>	13,084 <sup>A</sup>	20,148 <sup>A</sup>	8,233 <sup>A</sup>	52,648 <sup>A</sup>	81,502 <sup>A</sup>	33,232 <sup>A</sup>	60,881 <sup>A</sup>
Quarter 4	175,571 <sup>A</sup>	25,006 <sup>A</sup>	33,857 <sup>A</sup>	22,075 <sup>A</sup>	13,121 <sup>A</sup>	20,358 <sup>A</sup>	6,832 <sup>A</sup>	54,323 <sup>A</sup>	80,938 <sup>A</sup>	33,479 <sup>A</sup>	61,155 <sup>A</sup>
Annual	174,272 <sup>A</sup>	25,117 <sup>A</sup>	33,860 <sup>A</sup>	21,877 <sup>A</sup>	12,906 <sup>A</sup>	20,045 <sup>A</sup>	8,175 <sup>A</sup>	52,291 <sup>A</sup>	80,854 <sup>A</sup>	32,952 <sup>A</sup>	60,466 <sup>A</sup>
<b>Management of companies and enterprises - 55</b>											
Year 2009											
Quarter 1	17,555 <sup>A</sup>	1,550 <sup>A</sup>	2,088 <sup>A</sup>	1,933 <sup>A</sup>	1,316 <sup>A</sup>	1,364 <sup>A</sup>	x	x	5,570 <sup>A</sup>	2,681 <sup>A</sup>	9,305 <sup>A</sup>
Quarter 2	17,707 <sup>A</sup>	1,550 <sup>A</sup>	2,268 <sup>A</sup>	1,843 <sup>A</sup>	1,438 <sup>A</sup>	1,346 <sup>A</sup>	x	x	5,660 <sup>A</sup>	2,784 <sup>A</sup>	9,263 <sup>A</sup>
Quarter 3	17,337 <sup>A</sup>	1,595 <sup>A</sup>	2,382 <sup>A</sup>	1,892 <sup>A</sup>	1,552 <sup>A</sup>	1,248 <sup>A</sup>	x	x	5,869 <sup>A</sup>	2,801 <sup>A</sup>	8,668 <sup>A</sup>
Quarter 4	17,934 <sup>A</sup>	1,545 <sup>A</sup>	2,449 <sup>A</sup>	2,153 <sup>A</sup>	1,393 <sup>A</sup>	1,875 <sup>A</sup>	x	x	6,148 <sup>A</sup>	3,268 <sup>A</sup>	8,519 <sup>A</sup>
Annual	17,634 <sup>A</sup>	1,560 <sup>A</sup>	2,297 <sup>A</sup>	1,955 <sup>A</sup>	1,425 <sup>A</sup>	1,458 <sup>A</sup>	x	x	5,812 <sup>A</sup>	2,883 <sup>A</sup>	8,939 <sup>A</sup>
Year 2010											
Quarter 1	17,713 <sup>A</sup>	1,483 <sup>A</sup>	2,684 <sup>A</sup>	2,167 <sup>A</sup>	1,624 <sup>A</sup>	2,008 <sup>A</sup>	806 <sup>A</sup>	6,942 <sup>A</sup>	6,333 <sup>A</sup>	3,632 <sup>A</sup>	7,748 <sup>A</sup>
Quarter 2	17,755 <sup>A</sup>	1,590 <sup>A</sup>	2,810 <sup>A</sup>	2,290 <sup>A</sup>	1,708 <sup>A</sup>	2,138 <sup>A</sup>	914 <sup>A</sup>	6,305 <sup>B</sup>	6,690 <sup>A</sup>	3,845 <sup>A</sup>	7,219 <sup>A</sup>
Quarter 3	17,526 <sup>A</sup>	1,463 <sup>A</sup>	2,823 <sup>A</sup>	2,372 <sup>A</sup>	1,599 <sup>A</sup>	2,119 <sup>A</sup>	571 <sup>A</sup>	6,579 <sup>A</sup>	6,658 <sup>A</sup>	3,719 <sup>A</sup>	7,149 <sup>A</sup>
Quarter 4	16,331 <sup>A</sup>	1,503 <sup>A</sup>	2,769 <sup>A</sup>	2,357 <sup>A</sup>	1,623 <sup>A</sup>	2,178 <sup>A</sup>	150 <sup>A</sup>	5,752 <sup>A</sup>	6,629 <sup>A</sup>	3,801 <sup>A</sup>	5,902 <sup>A</sup>
Annual	17,331 <sup>A</sup>	1,509 <sup>A</sup>	2,772 <sup>A</sup>	2,296 <sup>A</sup>	1,638 <sup>A</sup>	2,111 <sup>A</sup>	610 <sup>A</sup>	6,394 <sup>A</sup>	6,578 <sup>A</sup>	3,749 <sup>A</sup>	7,005 <sup>A</sup>
<b>Administrative and support, waste management and remediation services - 56</b>											
Year 2009											
Quarter 1	144,752 <sup>A</sup>	11,154 <sup>A</sup>	20,338 <sup>A</sup>	16,888 <sup>A</sup>	13,720 <sup>A</sup>	20,873 <sup>A</sup>	11,030 <sup>A</sup>	50,750 <sup>A</sup>	48,379 <sup>A</sup>	34,593 <sup>A</sup>	61,781 <sup>A</sup>
Quarter 2	147,146 <sup>A</sup>	9,650 <sup>A</sup>	24,048 <sup>A</sup>	19,560 <sup>A</sup>	14,923 <sup>A</sup>	21,064 <sup>A</sup>	11,077 <sup>A</sup>	46,823 <sup>A</sup>	53,258 <sup>A</sup>	35,987 <sup>A</sup>	57,900 <sup>A</sup>
Quarter 3	149,505 <sup>A</sup>	11,621 <sup>A</sup>	23,339 <sup>A</sup>	19,322 <sup>A</sup>	14,556 <sup>A</sup>	21,226 <sup>A</sup>	10,654 <sup>A</sup>	48,787 <sup>A</sup>	54,282 <sup>A</sup>	35,782 <sup>A</sup>	59,441 <sup>A</sup>
Quarter 4	146,394 <sup>A</sup>	11,390 <sup>A</sup>	22,810 <sup>A</sup>	18,453 <sup>A</sup>	14,925 <sup>A</sup>	20,768 <sup>A</sup>	10,903 <sup>A</sup>	47,146 <sup>A</sup>	52,653 <sup>A</sup>	35,693 <sup>A</sup>	58,048 <sup>A</sup>
Annual	146,949 <sup>A</sup>	10,954 <sup>A</sup>	22,634 <sup>A</sup>	18,556 <sup>A</sup>	14,531 <sup>A</sup>	20,983 <sup>A</sup>	10,916 <sup>A</sup>	48,376 <sup>A</sup>	52,143 <sup>A</sup>	35,514 <sup>A</sup>	59,293 <sup>A</sup>
Year 2010											
Quarter 1	137,372 <sup>A</sup>	11,647 <sup>A</sup>	21,256 <sup>A</sup>	17,039 <sup>A</sup>	14,371 <sup>A</sup>	19,739 <sup>A</sup>	10,417 <sup>A</sup>	42,903 <sup>A</sup>	49,941 <sup>A</sup>	34,110 <sup>A</sup>	53,320 <sup>A</sup>
Quarter 2	148,151 <sup>A</sup>	11,216 <sup>A</sup>	24,487 <sup>A</sup>	19,256 <sup>A</sup>	15,337 <sup>A</sup>	21,276 <sup>A</sup>	10,819 <sup>A</sup>	45,759 <sup>A</sup>	54,959 <sup>A</sup>	36,613 <sup>A</sup>	56,578 <sup>A</sup>
Quarter 3	152,812 <sup>A</sup>	12,163 <sup>A</sup>	24,332 <sup>A</sup>	19,273 <sup>A</sup>	16,139 <sup>A</sup>	22,326 <sup>A</sup>	10,197 <sup>A</sup>	48,383 <sup>A</sup>	55,768 <sup>A</sup>	38,465 <sup>A</sup>	58,579 <sup>A</sup>
Quarter 4	148,712 <sup>A</sup>	11,729 <sup>A</sup>	23,641 <sup>A</sup>	18,127 <sup>A</sup>	15,411 <sup>A</sup>	22,009 <sup>A</sup>	11,356 <sup>A</sup>	46,438 <sup>A</sup>	53,498 <sup>A</sup>	37,420 <sup>A</sup>	57,794 <sup>A</sup>
Annual	146,762 <sup>A</sup>	11,688 <sup>A</sup>	23,429 <sup>A</sup>	18,424 <sup>A</sup>	15,315 <sup>A</sup>	21,337 <sup>A</sup>	10,697 <sup>A</sup>	45,871 <sup>A</sup>	53,541 <sup>A</sup>	36,652 <sup>A</sup>	56,568 <sup>A</sup>
<b>Educational services - 61</b>											
Year 2009											
Quarter 1	285,219 <sup>A</sup>	1,706 <sup>A</sup>	5,526 <sup>A</sup>	6,132 <sup>A</sup>	6,931 <sup>A</sup>	16,283 <sup>A</sup>	8,397 <sup>A</sup>	240,243 <sup>A</sup>	13,363 <sup>A</sup>	23,215 <sup>A</sup>	248,641 <sup>A</sup>
Quarter 2	287,620 <sup>A</sup>	1,674 <sup>B</sup>	5,478 <sup>A</sup>	6,116 <sup>A</sup>	6,825 <sup>A</sup>	16,036 <sup>A</sup>	7,840 <sup>A</sup>	243,652 <sup>A</sup>	13,268 <sup>A</sup>	22,860 <sup>A</sup>	251,492 <sup>A</sup>
Quarter 3	235,921 <sup>A</sup>	1,936 <sup>B</sup>	5,234 <sup>A</sup>	5,691 <sup>A</sup>	5,438 <sup>B</sup>	13,653 <sup>A</sup>	8,462 <sup>A</sup>	195,506 <sup>A</sup>	12,861 <sup>A</sup>	19,092 <sup>A</sup>	203,968 <sup>A</sup>
Quarter 4	290,711 <sup>A</sup>	1,603 <sup>A</sup>	5,639 <sup>A</sup>	6,261 <sup>A</sup>	6,558 <sup>A</sup>	15,342 <sup>A</sup>	8,822 <sup>A</sup>	246,485 <sup>A</sup>	13,503 <sup>A</sup>	21,900 <sup>A</sup>	255,308 <sup>A</sup>
Annual	274,868 <sup>A</sup>	1,730 <sup>B</sup>	5,469 <sup>A</sup>	6,050 <sup>A</sup>	6,438 <sup>A</sup>	15,329 <sup>A</sup>	8,380 <sup>A</sup>	231,472 <sup>A</sup>	13,249 <sup>A</sup>	21,767 <sup>A</sup>	239,852 <sup>A</sup>
Year 2010											
Quarter 1	287,463 <sup>A</sup>	1,644 <sup>A</sup>	5,595 <sup>A</sup>	6,334 <sup>A</sup>	6,678 <sup>A</sup>	15,534 <sup>A</sup>	8,196 <sup>A</sup>	243,481 <sup>A</sup>	13,573 <sup>A</sup>	22,212 <sup>A</sup>	251,677 <sup>A</sup>
Quarter 2	291,081 <sup>A</sup>	1,764 <sup>A</sup>	5,439 <sup>A</sup>	6,112 <sup>A</sup>	6,963 <sup>A</sup>	15,269 <sup>A</sup>	8,026 <sup>A</sup>	247,507 <sup>A</sup>	13,316 <sup>A</sup>	22,232 <sup>A</sup>	255,533 <sup>A</sup>
Quarter 3	230,978 <sup>A</sup>	1,820 <sup>B</sup>	5,287 <sup>A</sup>	6,254 <sup>A</sup>	5,463 <sup>A</sup>	13,935 <sup>A</sup>	7,996 <sup>A</sup>	190,223 <sup>A</sup>	13,361 <sup>A</sup>	19,398 <sup>A</sup>	198,219 <sup>A</sup>
Quarter 4	291,898 <sup>A</sup>	1,745 <sup>A</sup>	5,450 <sup>A</sup>	6,614 <sup>A</sup>	6,728 <sup>A</sup>	15,527 <sup>A</sup>	8,156 <sup>A</sup>	247,679 <sup>A</sup>	13,809 <sup>A</sup>	22,255 <sup>A</sup>	255,834 <sup>A</sup>
Annual	275,355 <sup>A</sup>	1,743 <sup>A</sup>	5,443 <sup>A</sup>	6,329 <sup>A</sup>	6,458 <sup>A</sup>	15,066 <sup>A</sup>	8,093 <sup>A</sup>	232,223 <sup>A</sup>	13,515 <sup>A</sup>	21,524 <sup>A</sup>	240,316 <sup>A</sup>

Table 9-6 – continued

Quarterly and annual estimates of employment by enterprise size of employment, for all employees, for selected industries — Quebec

Industry - NAICS	All sizes	0 to 4 employees	5 to 19 employees	20 to 49 employees	50 to 99 employees	100 to 299 employees	300 to 499 employees	500 and more employees	0 to 49 employees	50 to 299 employees	300 and more employees
persons											
<b>Health care and social assistance - 62</b>											
Year 2009											
Quarter 1	376,764 <sup>A</sup>	16,921 <sup>A</sup>	46,412 <sup>A</sup>	36,956 <sup>A</sup>	16,849 <sup>A</sup>	22,885 <sup>A</sup>	18,941 <sup>A</sup>	217,801 <sup>A</sup>	100,289 <sup>A</sup>	39,733 <sup>A</sup>	236,741 <sup>A</sup>
Quarter 2	382,384 <sup>A</sup>	17,096 <sup>A</sup>	45,879 <sup>A</sup>	37,975 <sup>A</sup>	17,360 <sup>A</sup>	22,939 <sup>A</sup>	18,982 <sup>A</sup>	222,154 <sup>A</sup>	100,949 <sup>A</sup>	40,299 <sup>A</sup>	241,136 <sup>A</sup>
Quarter 3	387,744 <sup>A</sup>	17,938 <sup>A</sup>	44,106 <sup>A</sup>	38,393 <sup>A</sup>	18,021 <sup>A</sup>	23,221 <sup>A</sup>	18,875 <sup>A</sup>	227,190 <sup>A</sup>	100,437 <sup>A</sup>	41,242 <sup>A</sup>	246,065 <sup>A</sup>
Quarter 4	387,228 <sup>A</sup>	17,105 <sup>A</sup>	45,731 <sup>A</sup>	38,723 <sup>A</sup>	17,751 <sup>A</sup>	22,353 <sup>A</sup>	18,387 <sup>A</sup>	227,178 <sup>A</sup>	101,559 <sup>A</sup>	40,104 <sup>A</sup>	245,565 <sup>A</sup>
Annual	383,530 <sup>A</sup>	17,265 <sup>A</sup>	45,532 <sup>A</sup>	38,012 <sup>A</sup>	17,495 <sup>A</sup>	22,849 <sup>A</sup>	18,796 <sup>A</sup>	223,580 <sup>A</sup>	100,809 <sup>A</sup>	40,345 <sup>A</sup>	242,377 <sup>A</sup>
Year 2010											
Quarter 1	381,796 <sup>A</sup>	16,417 <sup>A</sup>	46,694 <sup>A</sup>	38,301 <sup>A</sup>	18,159 <sup>A</sup>	21,947 <sup>A</sup>	18,639 <sup>A</sup>	221,639 <sup>A</sup>	101,412 <sup>A</sup>	40,106 <sup>A</sup>	240,278 <sup>A</sup>
Quarter 2	387,263 <sup>A</sup>	16,279 <sup>A</sup>	46,228 <sup>A</sup>	39,706 <sup>A</sup>	18,898 <sup>A</sup>	21,358 <sup>A</sup>	20,104 <sup>A</sup>	224,689 <sup>A</sup>	102,213 <sup>A</sup>	40,256 <sup>A</sup>	244,793 <sup>A</sup>
Quarter 3	394,675 <sup>A</sup>	16,412 <sup>A</sup>	45,487 <sup>A</sup>	40,109 <sup>A</sup>	19,692 <sup>A</sup>	20,821 <sup>A</sup>	19,952 <sup>A</sup>	232,202 <sup>A</sup>	102,007 <sup>A</sup>	40,513 <sup>A</sup>	252,154 <sup>A</sup>
Quarter 4	392,298 <sup>A</sup>	17,508 <sup>A</sup>	46,049 <sup>A</sup>	39,679 <sup>A</sup>	18,213 <sup>A</sup>	20,285 <sup>A</sup>	20,835 <sup>A</sup>	229,730 <sup>A</sup>	103,236 <sup>A</sup>	38,498 <sup>A</sup>	250,565 <sup>A</sup>
Annual	389,008 <sup>A</sup>	16,654 <sup>A</sup>	46,114 <sup>A</sup>	39,449 <sup>A</sup>	18,741 <sup>A</sup>	21,103 <sup>A</sup>	19,882 <sup>A</sup>	227,065 <sup>A</sup>	102,217 <sup>A</sup>	39,843 <sup>A</sup>	246,948 <sup>A</sup>
<b>Arts, entertainment and recreation - 71</b>											
Year 2009											
Quarter 1	51,949 <sup>A</sup>	3,603 <sup>A</sup>	10,276 <sup>A</sup>	8,965 <sup>A</sup>	5,130 <sup>A</sup>	6,056 <sup>A</sup>	x	x	22,844 <sup>A</sup>	11,186 <sup>A</sup>	17,919 <sup>A</sup>
Quarter 2	55,726 <sup>A</sup>	3,865 <sup>A</sup>	10,867 <sup>A</sup>	10,953 <sup>A</sup>	6,910 <sup>A</sup>	6,895 <sup>A</sup>	x	x	25,685 <sup>A</sup>	13,805 <sup>A</sup>	16,236 <sup>A</sup>
Quarter 3	62,753 <sup>A</sup>	4,283 <sup>B</sup>	11,371 <sup>A</sup>	11,689 <sup>A</sup>	7,789 <sup>A</sup>	8,461 <sup>C</sup>	x	x	27,343 <sup>A</sup>	16,250 <sup>B</sup>	19,160 <sup>A</sup>
Quarter 4	52,628 <sup>A</sup>	4,110 <sup>A</sup>	10,575 <sup>A</sup>	10,373 <sup>A</sup>	6,312 <sup>A</sup>	5,930 <sup>A</sup>	x	x	25,058 <sup>A</sup>	12,242 <sup>A</sup>	15,328 <sup>A</sup>
Annual	55,764 <sup>A</sup>	3,965 <sup>A</sup>	10,772 <sup>A</sup>	10,495 <sup>A</sup>	6,535 <sup>A</sup>	6,836 <sup>A</sup>	x	x	25,233 <sup>A</sup>	13,371 <sup>A</sup>	17,161 <sup>A</sup>
Year 2010											
Quarter 1	50,953 <sup>A</sup>	4,109 <sup>A</sup>	9,588 <sup>A</sup>	8,189 <sup>A</sup>	4,983 <sup>A</sup>	5,998 <sup>A</sup>	x	x	21,886 <sup>A</sup>	10,982 <sup>A</sup>	18,086 <sup>A</sup>
Quarter 2	55,381 <sup>A</sup>	4,046 <sup>A</sup>	10,701 <sup>A</sup>	10,380 <sup>A</sup>	6,912 <sup>A</sup>	6,078 <sup>A</sup>	x	x	25,127 <sup>A</sup>	12,990 <sup>A</sup>	17,264 <sup>A</sup>
Quarter 3	63,118 <sup>A</sup>	4,063 <sup>A</sup>	11,248 <sup>A</sup>	10,837 <sup>A</sup>	8,368 <sup>A</sup>	8,205 <sup>A</sup>	x	x	26,147 <sup>A</sup>	16,574 <sup>A</sup>	20,397 <sup>A</sup>
Quarter 4	53,108 <sup>A</sup>	4,123 <sup>A</sup>	10,315 <sup>A</sup>	9,740 <sup>A</sup>	5,842 <sup>A</sup>	6,195 <sup>A</sup>	x	x	24,179 <sup>A</sup>	12,036 <sup>A</sup>	16,893 <sup>A</sup>
Annual	55,640 <sup>A</sup>	4,085 <sup>A</sup>	10,463 <sup>A</sup>	9,786 <sup>A</sup>	6,527 <sup>A</sup>	6,619 <sup>A</sup>	x	x	24,335 <sup>A</sup>	13,145 <sup>A</sup>	18,160 <sup>A</sup>
<b>Accommodation and food services - 72</b>											
Year 2009											
Quarter 1	215,086 <sup>A</sup>	10,706 <sup>A</sup>	62,200 <sup>A</sup>	56,721 <sup>A</sup>	33,929 <sup>A</sup>	22,556 <sup>A</sup>	7,654 <sup>A</sup>	21,321 <sup>A</sup>	129,627 <sup>A</sup>	56,485 <sup>A</sup>	28,974 <sup>A</sup>
Quarter 2	225,218 <sup>A</sup>	12,127 <sup>A</sup>	65,375 <sup>A</sup>	60,069 <sup>A</sup>	35,570 <sup>A</sup>	24,099 <sup>A</sup>	6,909 <sup>A</sup>	21,069 <sup>A</sup>	137,571 <sup>A</sup>	59,669 <sup>A</sup>	27,978 <sup>A</sup>
Quarter 3	233,793 <sup>A</sup>	14,049 <sup>A</sup>	65,906 <sup>A</sup>	62,920 <sup>A</sup>	37,733 <sup>A</sup>	25,683 <sup>A</sup>	6,884 <sup>A</sup>	20,618 <sup>A</sup>	142,875 <sup>A</sup>	63,416 <sup>A</sup>	27,502 <sup>A</sup>
Quarter 4	223,066 <sup>A</sup>	11,585 <sup>A</sup>	63,165 <sup>A</sup>	60,290 <sup>A</sup>	35,589 <sup>A</sup>	24,189 <sup>A</sup>	7,119 <sup>A</sup>	21,130 <sup>A</sup>	135,040 <sup>A</sup>	59,778 <sup>A</sup>	28,248 <sup>A</sup>
Annual	224,291 <sup>A</sup>	12,117 <sup>A</sup>	64,162 <sup>A</sup>	60,000 <sup>A</sup>	35,705 <sup>A</sup>	24,132 <sup>A</sup>	7,141 <sup>A</sup>	21,035 <sup>A</sup>	136,278 <sup>A</sup>	59,837 <sup>A</sup>	28,176 <sup>A</sup>
Year 2010											
Quarter 1	212,399 <sup>A</sup>	10,743 <sup>A</sup>	61,929 <sup>A</sup>	57,543 <sup>A</sup>	33,325 <sup>A</sup>	22,441 <sup>A</sup>	6,325 <sup>A</sup>	20,094 <sup>A</sup>	130,214 <sup>A</sup>	55,766 <sup>A</sup>	26,419 <sup>A</sup>
Quarter 2	223,082 <sup>A</sup>	12,099 <sup>A</sup>	64,815 <sup>A</sup>	60,379 <sup>A</sup>	36,700 <sup>A</sup>	23,014 <sup>A</sup>	6,846 <sup>A</sup>	19,229 <sup>A</sup>	137,293 <sup>A</sup>	59,714 <sup>A</sup>	26,075 <sup>A</sup>
Quarter 3	232,471 <sup>A</sup>	13,744 <sup>A</sup>	66,472 <sup>A</sup>	62,066 <sup>A</sup>	38,874 <sup>A</sup>	24,859 <sup>A</sup>	6,688 <sup>A</sup>	19,768 <sup>A</sup>	142,282 <sup>A</sup>	63,733 <sup>A</sup>	26,456 <sup>A</sup>
Quarter 4	222,155 <sup>A</sup>	11,713 <sup>A</sup>	62,340 <sup>A</sup>	61,087 <sup>A</sup>	35,673 <sup>A</sup>	24,127 <sup>A</sup>	7,204 <sup>A</sup>	20,009 <sup>A</sup>	135,141 <sup>A</sup>	59,800 <sup>A</sup>	27,214 <sup>A</sup>
Annual	222,527 <sup>A</sup>	12,075 <sup>A</sup>	63,889 <sup>A</sup>	60,269 <sup>A</sup>	36,143 <sup>A</sup>	23,610 <sup>A</sup>	6,766 <sup>A</sup>	19,775 <sup>A</sup>	136,233 <sup>A</sup>	59,753 <sup>A</sup>	26,541 <sup>A</sup>
<b>Other services (except public administration) - 81</b>											
Year 2009											
Quarter 1	111,415 <sup>A</sup>	25,212 <sup>A</sup>	41,881 <sup>A</sup>	18,647 <sup>A</sup>	7,391 <sup>A</sup>	9,144 <sup>A</sup>	1,570 <sup>A</sup>	7,570 <sup>A</sup>	85,740 <sup>A</sup>	16,535 <sup>A</sup>	9,140 <sup>A</sup>
Quarter 2	114,859 <sup>A</sup>	27,066 <sup>A</sup>	41,476 <sup>A</sup>	19,073 <sup>A</sup>	8,168 <sup>A</sup>	9,713 <sup>A</sup>	1,557 <sup>A</sup>	7,807 <sup>A</sup>	87,614 <sup>A</sup>	17,881 <sup>A</sup>	9,364 <sup>A</sup>
Quarter 3	115,343 <sup>A</sup>	27,947 <sup>A</sup>	41,457 <sup>A</sup>	18,638 <sup>A</sup>	7,559 <sup>A</sup>	10,797 <sup>A</sup>	1,231 <sup>B</sup>	7,714 <sup>A</sup>	88,043 <sup>A</sup>	18,356 <sup>A</sup>	8,944 <sup>A</sup>
Quarter 4	117,279 <sup>A</sup>	26,524 <sup>A</sup>	43,163 <sup>A</sup>	19,275 <sup>A</sup>	8,117 <sup>A</sup>	10,876 <sup>A</sup>	1,479 <sup>A</sup>	7,844 <sup>A</sup>	88,962 <sup>A</sup>	18,993 <sup>A</sup>	9,323 <sup>A</sup>
Annual	114,724 <sup>A</sup>	26,687 <sup>A</sup>	41,994 <sup>A</sup>	18,908 <sup>A</sup>	7,809 <sup>A</sup>	10,133 <sup>A</sup>	1,459 <sup>A</sup>	7,734 <sup>A</sup>	87,590 <sup>A</sup>	17,941 <sup>A</sup>	9,193 <sup>A</sup>
Year 2010											
Quarter 1	113,126 <sup>A</sup>	26,778 <sup>A</sup>	41,303 <sup>A</sup>	18,276 <sup>A</sup>	8,206 <sup>A</sup>	9,540 <sup>A</sup>	1,257 <sup>A</sup>	7,765 <sup>A</sup>	86,356 <sup>A</sup>	17,747 <sup>A</sup>	9,023 <sup>A</sup>
Quarter 2	116,714 <sup>A</sup>	27,317 <sup>A</sup>	41,963 <sup>A</sup>	19,433 <sup>A</sup>	8,654 <sup>A</sup>	9,985 <sup>A</sup>	1,380 <sup>A</sup>	7,981 <sup>A</sup>	88,713 <sup>A</sup>	18,640 <sup>A</sup>	9,361 <sup>A</sup>
Quarter 3	116,568 <sup>A</sup>	25,863 <sup>A</sup>	43,478 <sup>A</sup>	19,790 <sup>A</sup>	8,386 <sup>A</sup>	10,679 <sup>A</sup>	1,215 <sup>A</sup>	7,158 <sup>A</sup>	89,131 <sup>A</sup>	19,065 <sup>A</sup>	8,372 <sup>A</sup>
Quarter 4	117,459 <sup>A</sup>	27,851 <sup>A</sup>	41,615 <sup>A</sup>	19,562 <sup>A</sup>	9,213 <sup>A</sup>	10,413 <sup>A</sup>	1,415 <sup>A</sup>	7,390 <sup>A</sup>	89,029 <sup>A</sup>	19,626 <sup>A</sup>	8,805 <sup>A</sup>
Annual	115,967 <sup>A</sup>	26,952 <sup>A</sup>	42,090 <sup>A</sup>	19,266 <sup>A</sup>	8,615 <sup>A</sup>	10,154 <sup>A</sup>	1,317 <sup>A</sup>	7,573 <sup>A</sup>	88,307 <sup>A</sup>	18,769 <sup>A</sup>	8,890 <sup>A</sup>

Table 9-6 – continued

Quarterly and annual estimates of employment by enterprise size of employment, for all employees, for selected industries — Quebec

Industry - NAICS	All sizes	0 to 4 employees	5 to 19 employees	20 to 49 employees	50 to 99 employees	100 to 299 employees	300 to 499 employees	500 and more employees	0 to 49 employees	50 to 299 employees	300 and more employees
	persons										
<b>Public administration - 91</b>											
Year 2009											
Quarter 1	222,131 <sup>A</sup>	744 <sup>B</sup>	6,632 <sup>A</sup>	8,761 <sup>A</sup>	7,064 <sup>A</sup>	18,684 <sup>A</sup>	8,587 <sup>A</sup>	171,660 <sup>A</sup>	16,136 <sup>A</sup>	25,748 <sup>A</sup>	180,247 <sup>A</sup>
Quarter 2	227,997 <sup>A</sup>	609 <sup>B</sup>	6,706 <sup>A</sup>	9,402 <sup>A</sup>	7,159 <sup>A</sup>	18,974 <sup>A</sup>	9,500 <sup>A</sup>	175,647 <sup>A</sup>	16,717 <sup>A</sup>	26,133 <sup>A</sup>	185,146 <sup>A</sup>
Quarter 3	234,491 <sup>A</sup>	547 <sup>C</sup>	6,884 <sup>A</sup>	9,728 <sup>A</sup>	7,722 <sup>A</sup>	19,762 <sup>A</sup>	11,735 <sup>A</sup>	178,113 <sup>A</sup>	17,159 <sup>A</sup>	27,484 <sup>A</sup>	189,848 <sup>A</sup>
Quarter 4	230,783 <sup>A</sup>	567 <sup>C</sup>	6,948 <sup>A</sup>	10,118 <sup>A</sup>	7,378 <sup>A</sup>	19,680 <sup>A</sup>	10,132 <sup>A</sup>	175,960 <sup>A</sup>	17,634 <sup>A</sup>	27,058 <sup>A</sup>	186,092 <sup>A</sup>
Annual	228,850 <sup>A</sup>	617 <sup>B</sup>	6,792 <sup>A</sup>	9,502 <sup>A</sup>	7,331 <sup>A</sup>	19,275 <sup>A</sup>	9,988 <sup>A</sup>	175,345 <sup>A</sup>	16,911 <sup>A</sup>	26,606 <sup>A</sup>	185,333 <sup>A</sup>
Year 2010											
Quarter 1	226,194 <sup>A</sup>	607 <sup>B</sup>	6,969 <sup>A</sup>	8,908 <sup>A</sup>	6,915 <sup>A</sup>	18,366 <sup>A</sup>	9,112 <sup>A</sup>	175,319 <sup>A</sup>	16,483 <sup>A</sup>	25,280 <sup>A</sup>	184,431 <sup>A</sup>
Quarter 2	235,212 <sup>A</sup>	674 <sup>B</sup>	7,114 <sup>A</sup>	9,500 <sup>A</sup>	7,106 <sup>A</sup>	18,787 <sup>A</sup>	9,908 <sup>A</sup>	182,123 <sup>A</sup>	17,288 <sup>A</sup>	25,894 <sup>A</sup>	192,031 <sup>A</sup>
Quarter 3	238,993 <sup>A</sup>	529 <sup>C</sup>	7,009 <sup>A</sup>	9,934 <sup>A</sup>	7,129 <sup>A</sup>	19,934 <sup>A</sup>	12,565 <sup>A</sup>	181,893 <sup>A</sup>	17,472 <sup>A</sup>	27,063 <sup>A</sup>	194,458 <sup>A</sup>
Quarter 4	232,897 <sup>A</sup>	701 <sup>B</sup>	7,142 <sup>A</sup>	9,189 <sup>A</sup>	7,023 <sup>A</sup>	19,357 <sup>A</sup>	10,192 <sup>A</sup>	179,293 <sup>A</sup>	17,031 <sup>A</sup>	26,381 <sup>A</sup>	189,485 <sup>A</sup>
Annual	233,324 <sup>A</sup>	628 <sup>B</sup>	7,058 <sup>A</sup>	9,383 <sup>A</sup>	7,043 <sup>A</sup>	19,111 <sup>A</sup>	10,444 <sup>A</sup>	179,657 <sup>A</sup>	17,069 <sup>A</sup>	26,154 <sup>A</sup>	190,101 <sup>A</sup>



**Table 9-7**  
**Quarterly and annual estimates of employment by enterprise size of employment, for all employees, for selected industries — Ontario**

Industry - NAICS	All sizes	0 to 4 employees	5 to 19 employees	20 to 49 employees	50 to 99 employees	100 to 299 employees	300 to 499 employees	500 and more employees	0 to 49 employees	50 to 299 employees	300 and more employees
	persons										
<b>Industrial aggregate excluding unclassified businesses - 11-91N</b>											
Year 2009											
Quarter 1	5,456,312 <sup>A</sup>	335,920 <sup>A</sup>	652,899 <sup>A</sup>	513,663 <sup>A</sup>	423,694 <sup>A</sup>	590,055 <sup>A</sup>	243,392 <sup>A</sup>	2,696,689 <sup>A</sup>	1,502,482 <sup>A</sup>	1,013,749 <sup>A</sup>	2,940,081 <sup>A</sup>
Quarter 2	5,511,110 <sup>A</sup>	335,141 <sup>A</sup>	683,824 <sup>A</sup>	535,840 <sup>A</sup>	432,295 <sup>A</sup>	606,715 <sup>A</sup>	241,180 <sup>A</sup>	2,676,116 <sup>A</sup>	1,554,805 <sup>A</sup>	1,039,009 <sup>A</sup>	2,917,296 <sup>A</sup>
Quarter 3	5,451,702 <sup>A</sup>	359,699 <sup>A</sup>	675,350 <sup>A</sup>	539,118 <sup>A</sup>	438,556 <sup>A</sup>	613,661 <sup>A</sup>	241,728 <sup>A</sup>	2,583,589 <sup>A</sup>	1,574,167 <sup>A</sup>	1,052,217 <sup>A</sup>	2,825,317 <sup>A</sup>
Quarter 4	5,552,252 <sup>A</sup>	347,069 <sup>A</sup>	675,117 <sup>A</sup>	533,654 <sup>A</sup>	433,141 <sup>A</sup>	597,798 <sup>A</sup>	247,352 <sup>A</sup>	2,718,121 <sup>A</sup>	1,555,840 <sup>A</sup>	1,030,938 <sup>A</sup>	2,965,474 <sup>A</sup>
Annual	5,492,844 <sup>A</sup>	344,457 <sup>A</sup>	671,797 <sup>A</sup>	530,569 <sup>A</sup>	431,921 <sup>A</sup>	602,057 <sup>A</sup>	243,413 <sup>A</sup>	2,668,629 <sup>A</sup>	1,546,823 <sup>A</sup>	1,033,978 <sup>A</sup>	2,912,042 <sup>A</sup>
Year 2010											
Quarter 1	5,405,663 <sup>A</sup>	337,927 <sup>A</sup>	648,551 <sup>A</sup>	511,227 <sup>A</sup>	415,942 <sup>A</sup>	581,770 <sup>A</sup>	235,002 <sup>A</sup>	2,675,245 <sup>A</sup>	1,497,704 <sup>A</sup>	997,712 <sup>A</sup>	2,910,247 <sup>A</sup>
Quarter 2	5,536,014 <sup>A</sup>	341,099 <sup>A</sup>	685,533 <sup>A</sup>	543,171 <sup>A</sup>	432,528 <sup>A</sup>	608,856 <sup>A</sup>	236,093 <sup>A</sup>	2,688,734 <sup>A</sup>	1,569,802 <sup>A</sup>	1,041,384 <sup>A</sup>	2,924,827 <sup>A</sup>
Quarter 3	5,515,306 <sup>A</sup>	346,727 <sup>A</sup>	686,776 <sup>A</sup>	554,015 <sup>A</sup>	447,074 <sup>A</sup>	622,552 <sup>A</sup>	243,448 <sup>A</sup>	2,614,713 <sup>A</sup>	1,587,519 <sup>A</sup>	1,069,626 <sup>A</sup>	2,858,161 <sup>A</sup>
Quarter 4	5,613,484 <sup>A</sup>	349,787 <sup>A</sup>	672,736 <sup>A</sup>	537,130 <sup>A</sup>	440,910 <sup>A</sup>	613,830 <sup>A</sup>	247,142 <sup>A</sup>	2,751,949 <sup>A</sup>	1,559,652 <sup>A</sup>	1,054,740 <sup>A</sup>	2,999,092 <sup>A</sup>
Annual	5,517,617 <sup>A</sup>	343,885 <sup>A</sup>	673,399 <sup>A</sup>	536,386 <sup>A</sup>	434,114 <sup>A</sup>	606,752 <sup>A</sup>	240,421 <sup>A</sup>	2,682,660 <sup>A</sup>	1,553,669 <sup>A</sup>	1,040,866 <sup>A</sup>	2,923,082 <sup>A</sup>
<b>Forestry, logging and support - 11N</b>											
Year 2009											
Quarter 1	4,543 <sup>A</sup>	965 <sup>A</sup>	1,447 <sup>A</sup>	890 <sup>A</sup>	x	x	x	x	3,303 <sup>A</sup>	597 <sup>A</sup>	643 <sup>B</sup>
Quarter 2	3,723 <sup>A</sup>	830 <sup>A</sup>	1,229 <sup>A</sup>	664 <sup>A</sup>	x	x	x	x	2,723 <sup>A</sup>	400 <sup>B</sup>	600 <sup>B</sup>
Quarter 3	4,876 <sup>A</sup>	933 <sup>B</sup>	1,330 <sup>A</sup>	846 <sup>A</sup>	x	x	x	x	3,109 <sup>A</sup>	803 <sup>C</sup>	964 <sup>B</sup>
Quarter 4	4,402 <sup>A</sup>	979 <sup>A</sup>	1,395 <sup>A</sup>	935 <sup>A</sup>	x	x	x	x	3,309 <sup>A</sup>	532 <sup>A</sup>	561 <sup>C</sup>
Annual	4,386 <sup>A</sup>	927 <sup>A</sup>	1,350 <sup>A</sup>	834 <sup>A</sup>	x	x	x	x	3,111 <sup>A</sup>	583 <sup>B</sup>	692 <sup>B</sup>
Year 2010											
Quarter 1	4,231 <sup>A</sup>	1,004 <sup>A</sup>	1,345 <sup>A</sup>	971 <sup>A</sup>	x	x	x	x	3,320 <sup>A</sup>	353 <sup>A</sup>	558 <sup>B</sup>
Quarter 2	4,323 <sup>A</sup>	950 <sup>A</sup>	1,301 <sup>A</sup>	858 <sup>A</sup>	x	x	x	x	3,109 <sup>A</sup>	585 <sup>A</sup>	629 <sup>B</sup>
Quarter 3	5,083 <sup>A</sup>	1,039 <sup>B</sup>	1,459 <sup>A</sup>	988 <sup>A</sup>	x	x	x	x	3,486 <sup>A</sup>	809 <sup>B</sup>	788 <sup>C</sup>
Quarter 4	4,601 <sup>A</sup>	1,025 <sup>A</sup>	1,491 <sup>A</sup>	1,057 <sup>A</sup>	x	x	x	x	3,574 <sup>A</sup>	513 <sup>A</sup>	514 <sup>B</sup>
Annual	4,560 <sup>A</sup>	1,005 <sup>A</sup>	1,399 <sup>A</sup>	969 <sup>A</sup>	x	x	x	x	3,372 <sup>A</sup>	565 <sup>A</sup>	622 <sup>B</sup>
<b>Mining, quarrying, and oil and gas extraction - 21</b>											
Year 2009											
Quarter 1	25,904 <sup>A</sup>	479 <sup>A</sup>	1,562 <sup>A</sup>	1,041 <sup>A</sup>	x	x	x	x	3,083 <sup>A</sup>	2,539 <sup>A</sup>	20,283 <sup>A</sup>
Quarter 2	24,430 <sup>A</sup>	479 <sup>B</sup>	1,545 <sup>A</sup>	1,158 <sup>A</sup>	x	x	x	x	3,181 <sup>A</sup>	2,935 <sup>A</sup>	18,314 <sup>A</sup>
Quarter 3	21,923 <sup>A</sup>	531 <sup>A</sup>	1,604 <sup>A</sup>	1,223 <sup>A</sup>	x	x	x	x	3,357 <sup>A</sup>	3,265 <sup>A</sup>	15,300 <sup>A</sup>
Quarter 4	20,682 <sup>A</sup>	456 <sup>A</sup>	1,610 <sup>A</sup>	1,154 <sup>A</sup>	x	x	x	x	3,220 <sup>A</sup>	3,340 <sup>A</sup>	14,123 <sup>A</sup>
Annual	23,235 <sup>A</sup>	486 <sup>A</sup>	1,580 <sup>A</sup>	1,144 <sup>A</sup>	x	x	x	x	3,210 <sup>A</sup>	3,020 <sup>A</sup>	17,005 <sup>A</sup>
Year 2010											
Quarter 1	19,718 <sup>A</sup>	526 <sup>A</sup>	1,372 <sup>A</sup>	1,163 <sup>A</sup>	x	x	x	x	3,061 <sup>A</sup>	3,273 <sup>A</sup>	13,383 <sup>A</sup>
Quarter 2	21,839 <sup>A</sup>	504 <sup>A</sup>	1,515 <sup>A</sup>	1,358 <sup>A</sup>	x	x	x	x	3,378 <sup>A</sup>	3,739 <sup>A</sup>	14,723 <sup>A</sup>
Quarter 3	23,298 <sup>A</sup>	508 <sup>A</sup>	1,515 <sup>A</sup>	1,648 <sup>A</sup>	x	x	x	x	3,670 <sup>A</sup>	3,377 <sup>A</sup>	16,251 <sup>A</sup>
Quarter 4	23,281 <sup>A</sup>	527 <sup>A</sup>	1,522 <sup>A</sup>	1,515 <sup>A</sup>	x	x	x	x	3,564 <sup>A</sup>	3,254 <sup>A</sup>	16,464 <sup>A</sup>
Annual	22,034 <sup>A</sup>	516 <sup>A</sup>	1,481 <sup>A</sup>	1,421 <sup>A</sup>	x	x	x	x	3,418 <sup>A</sup>	3,411 <sup>A</sup>	15,205 <sup>A</sup>
<b>Utilities - 22</b>											
Year 2009											
Quarter 1	44,906 <sup>A</sup>	189 <sup>A</sup>	689 <sup>A</sup>	1,028 <sup>A</sup>	1,136 <sup>A</sup>	2,369 <sup>A</sup>	1,198 <sup>A</sup>	38,298 <sup>A</sup>	1,906 <sup>A</sup>	3,505 <sup>A</sup>	39,496 <sup>A</sup>
Quarter 2	46,136 <sup>A</sup>	213 <sup>A</sup>	684 <sup>A</sup>	1,143 <sup>A</sup>	1,104 <sup>A</sup>	2,198 <sup>A</sup>	1,190 <sup>A</sup>	39,604 <sup>A</sup>	2,040 <sup>A</sup>	3,301 <sup>A</sup>	40,794 <sup>A</sup>
Quarter 3	45,923 <sup>A</sup>	237 <sup>A</sup>	722 <sup>A</sup>	1,047 <sup>A</sup>	1,307 <sup>A</sup>	2,160 <sup>A</sup>	1,463 <sup>A</sup>	38,987 <sup>A</sup>	2,005 <sup>A</sup>	3,467 <sup>A</sup>	40,450 <sup>A</sup>
Quarter 4	45,313 <sup>A</sup>	224 <sup>A</sup>	746 <sup>A</sup>	1,014 <sup>A</sup>	1,341 <sup>A</sup>	2,069 <sup>A</sup>	1,421 <sup>A</sup>	38,496 <sup>A</sup>	1,985 <sup>A</sup>	3,411 <sup>A</sup>	39,917 <sup>A</sup>
Annual	45,569 <sup>A</sup>	216 <sup>A</sup>	710 <sup>A</sup>	1,058 <sup>A</sup>	1,222 <sup>A</sup>	2,199 <sup>A</sup>	1,318 <sup>A</sup>	38,846 <sup>A</sup>	1,984 <sup>A</sup>	3,421 <sup>A</sup>	40,164 <sup>A</sup>
Year 2010											
Quarter 1	45,428 <sup>A</sup>	204 <sup>B</sup>	705 <sup>A</sup>	1,103 <sup>A</sup>	x	x	x	x	2,012 <sup>A</sup>	3,207 <sup>A</sup>	40,209 <sup>A</sup>
Quarter 2	47,131 <sup>A</sup>	239 <sup>A</sup>	656 <sup>A</sup>	1,115 <sup>A</sup>	x	x	x	x	2,010 <sup>A</sup>	3,103 <sup>A</sup>	42,018 <sup>A</sup>
Quarter 3	47,947 <sup>A</sup>	224 <sup>A</sup>	723 <sup>A</sup>	1,032 <sup>A</sup>	x	x	x	x	1,980 <sup>A</sup>	3,293 <sup>A</sup>	42,675 <sup>A</sup>
Quarter 4	48,292 <sup>A</sup>	218 <sup>A</sup>	724 <sup>A</sup>	1,026 <sup>A</sup>	x	x	x	x	1,968 <sup>A</sup>	3,542 <sup>A</sup>	42,782 <sup>A</sup>
Annual	47,200 <sup>A</sup>	221 <sup>A</sup>	702 <sup>A</sup>	1,069 <sup>A</sup>	x	x	x	x	1,993 <sup>A</sup>	3,286 <sup>A</sup>	41,921 <sup>A</sup>

Table 9-7 – continued

Quarterly and annual estimates of employment by enterprise size of employment, for all employees, for selected industries — Ontario

Industry - NAICS	All sizes	0 to 4 employees	5 to 19 employees	20 to 49 employees	50 to 99 employees	100 to 299 employees	300 to 499 employees	500 and more employees	0 to 49 employees	50 to 299 employees	300 and more employees
persons											
<b>Construction - 23</b>											
Year 2009											
Quarter 1	231,802 <sup>A</sup>	44,141 <sup>A</sup>	67,098 <sup>A</sup>	41,088 <sup>A</sup>	21,304 <sup>A</sup>	22,382 <sup>A</sup>	7,538 <sup>A</sup>	28,250 <sup>A</sup>	152,327 <sup>A</sup>	43,687 <sup>A</sup>	35,788 <sup>A</sup>
Quarter 2	256,337 <sup>A</sup>	43,365 <sup>A</sup>	78,227 <sup>A</sup>	46,923 <sup>A</sup>	24,688 <sup>A</sup>	25,947 <sup>A</sup>	8,707 <sup>A</sup>	28,480 <sup>A</sup>	168,516 <sup>A</sup>	50,635 <sup>A</sup>	37,187 <sup>A</sup>
Quarter 3	277,553 <sup>A</sup>	47,969 <sup>A</sup>	82,055 <sup>A</sup>	51,237 <sup>A</sup>	27,518 <sup>A</sup>	28,604 <sup>A</sup>	8,544 <sup>A</sup>	31,627 <sup>A</sup>	181,261 <sup>A</sup>	56,121 <sup>A</sup>	40,171 <sup>A</sup>
Quarter 4	270,670 <sup>A</sup>	46,181 <sup>A</sup>	80,866 <sup>A</sup>	49,710 <sup>A</sup>	26,388 <sup>A</sup>	27,410 <sup>A</sup>	8,789 <sup>A</sup>	31,324 <sup>A</sup>	176,757 <sup>A</sup>	53,799 <sup>A</sup>	40,114 <sup>A</sup>
Annual	259,090 <sup>A</sup>	45,414 <sup>A</sup>	77,061 <sup>A</sup>	47,240 <sup>A</sup>	24,974 <sup>A</sup>	26,086 <sup>A</sup>	8,394 <sup>A</sup>	29,920 <sup>A</sup>	169,715 <sup>A</sup>	51,060 <sup>A</sup>	38,315 <sup>A</sup>
Year 2010											
Quarter 1	236,119 <sup>A</sup>	41,722 <sup>A</sup>	72,020 <sup>A</sup>	42,667 <sup>A</sup>	21,825 <sup>A</sup>	23,127 <sup>A</sup>	7,046 <sup>A</sup>	27,712 <sup>A</sup>	156,410 <sup>A</sup>	44,952 <sup>A</sup>	34,758 <sup>A</sup>
Quarter 2	271,706 <sup>A</sup>	43,103 <sup>A</sup>	84,028 <sup>A</sup>	50,407 <sup>A</sup>	26,915 <sup>A</sup>	27,465 <sup>A</sup>	7,209 <sup>A</sup>	32,581 <sup>A</sup>	177,537 <sup>A</sup>	54,379 <sup>A</sup>	39,790 <sup>A</sup>
Quarter 3	291,101 <sup>A</sup>	47,638 <sup>A</sup>	85,180 <sup>A</sup>	53,711 <sup>A</sup>	31,162 <sup>A</sup>	32,004 <sup>A</sup>	7,892 <sup>A</sup>	33,514 <sup>A</sup>	186,529 <sup>A</sup>	63,166 <sup>A</sup>	41,406 <sup>A</sup>
Quarter 4	283,849 <sup>A</sup>	45,789 <sup>A</sup>	82,305 <sup>A</sup>	51,640 <sup>A</sup>	30,695 <sup>A</sup>	31,766 <sup>A</sup>	8,500 <sup>A</sup>	33,153 <sup>A</sup>	179,734 <sup>A</sup>	62,462 <sup>A</sup>	41,653 <sup>A</sup>
Annual	270,694 <sup>A</sup>	44,563 <sup>A</sup>	80,883 <sup>A</sup>	49,606 <sup>A</sup>	27,649 <sup>A</sup>	28,591 <sup>A</sup>	7,662 <sup>A</sup>	31,740 <sup>A</sup>	175,053 <sup>A</sup>	56,240 <sup>A</sup>	39,402 <sup>A</sup>
<b>Manufacturing - 31-33</b>											
Year 2009											
Quarter 1	673,567 <sup>A</sup>	17,074 <sup>A</sup>	62,064 <sup>A</sup>	73,107 <sup>A</sup>	69,511 <sup>A</sup>	112,513 <sup>A</sup>	60,596 <sup>A</sup>	278,702 <sup>A</sup>	152,246 <sup>A</sup>	182,024 <sup>A</sup>	339,297 <sup>A</sup>
Quarter 2	650,934 <sup>A</sup>	16,983 <sup>A</sup>	62,197 <sup>A</sup>	72,709 <sup>A</sup>	67,909 <sup>A</sup>	111,283 <sup>A</sup>	56,518 <sup>A</sup>	263,335 <sup>A</sup>	151,889 <sup>A</sup>	179,192 <sup>A</sup>	319,853 <sup>A</sup>
Quarter 3	644,912 <sup>A</sup>	17,829 <sup>A</sup>	61,148 <sup>A</sup>	72,858 <sup>A</sup>	66,720 <sup>A</sup>	112,329 <sup>A</sup>	53,702 <sup>A</sup>	260,325 <sup>A</sup>	151,835 <sup>A</sup>	179,049 <sup>A</sup>	314,028 <sup>A</sup>
Quarter 4	639,378 <sup>A</sup>	16,800 <sup>A</sup>	61,561 <sup>A</sup>	71,376 <sup>A</sup>	67,145 <sup>A</sup>	109,981 <sup>A</sup>	56,117 <sup>A</sup>	256,397 <sup>A</sup>	149,737 <sup>A</sup>	177,126 <sup>A</sup>	312,514 <sup>A</sup>
Annual	652,198 <sup>A</sup>	17,172 <sup>A</sup>	61,743 <sup>A</sup>	72,512 <sup>A</sup>	67,822 <sup>A</sup>	111,526 <sup>A</sup>	56,733 <sup>A</sup>	264,690 <sup>A</sup>	151,427 <sup>A</sup>	179,348 <sup>A</sup>	321,423 <sup>A</sup>
Year 2010											
Quarter 1	631,081 <sup>A</sup>	16,915 <sup>A</sup>	59,193 <sup>A</sup>	69,689 <sup>A</sup>	66,701 <sup>A</sup>	109,420 <sup>A</sup>	54,489 <sup>A</sup>	254,675 <sup>A</sup>	145,797 <sup>A</sup>	176,120 <sup>A</sup>	309,163 <sup>A</sup>
Quarter 2	643,229 <sup>A</sup>	16,482 <sup>A</sup>	60,897 <sup>A</sup>	71,839 <sup>A</sup>	67,362 <sup>A</sup>	112,212 <sup>A</sup>	53,203 <sup>A</sup>	261,235 <sup>A</sup>	149,218 <sup>A</sup>	179,573 <sup>A</sup>	314,438 <sup>A</sup>
Quarter 3	650,422 <sup>A</sup>	16,063 <sup>A</sup>	60,213 <sup>A</sup>	72,930 <sup>A</sup>	69,802 <sup>A</sup>	113,078 <sup>A</sup>	53,161 <sup>A</sup>	265,175 <sup>A</sup>	149,206 <sup>A</sup>	182,879 <sup>A</sup>	318,336 <sup>A</sup>
Quarter 4	647,537 <sup>A</sup>	16,053 <sup>A</sup>	59,430 <sup>A</sup>	71,806 <sup>A</sup>	70,092 <sup>A</sup>	112,682 <sup>A</sup>	52,484 <sup>A</sup>	264,989 <sup>A</sup>	147,289 <sup>A</sup>	182,775 <sup>A</sup>	317,473 <sup>A</sup>
Annual	643,067 <sup>A</sup>	16,378 <sup>A</sup>	59,933 <sup>A</sup>	71,566 <sup>A</sup>	68,489 <sup>A</sup>	111,848 <sup>A</sup>	53,334 <sup>A</sup>	261,518 <sup>A</sup>	147,877 <sup>A</sup>	180,337 <sup>A</sup>	314,853 <sup>A</sup>
<b>Wholesale trade - 41</b>											
Year 2009											
Quarter 1	308,412 <sup>A</sup>	20,560 <sup>A</sup>	55,660 <sup>A</sup>	46,613 <sup>A</sup>	33,387 <sup>A</sup>	47,776 <sup>A</sup>	15,646 <sup>A</sup>	88,769 <sup>A</sup>	122,834 <sup>A</sup>	81,164 <sup>A</sup>	104,415 <sup>A</sup>
Quarter 2	305,778 <sup>A</sup>	20,677 <sup>A</sup>	55,770 <sup>A</sup>	46,925 <sup>A</sup>	33,077 <sup>A</sup>	49,287 <sup>A</sup>	15,089 <sup>A</sup>	84,953 <sup>A</sup>	123,372 <sup>A</sup>	82,364 <sup>A</sup>	100,042 <sup>A</sup>
Quarter 3	306,913 <sup>A</sup>	21,937 <sup>A</sup>	55,075 <sup>A</sup>	46,598 <sup>A</sup>	33,304 <sup>A</sup>	47,009 <sup>A</sup>	16,856 <sup>A</sup>	86,135 <sup>A</sup>	123,610 <sup>A</sup>	80,313 <sup>A</sup>	102,991 <sup>A</sup>
Quarter 4	306,094 <sup>A</sup>	21,093 <sup>A</sup>	55,347 <sup>A</sup>	46,868 <sup>A</sup>	33,117 <sup>A</sup>	47,422 <sup>A</sup>	15,993 <sup>A</sup>	86,254 <sup>A</sup>	123,309 <sup>A</sup>	80,539 <sup>A</sup>	102,247 <sup>A</sup>
Annual	306,799 <sup>A</sup>	21,067 <sup>A</sup>	55,463 <sup>A</sup>	46,751 <sup>A</sup>	33,221 <sup>A</sup>	47,874 <sup>A</sup>	15,896 <sup>A</sup>	86,528 <sup>A</sup>	123,281 <sup>A</sup>	81,095 <sup>A</sup>	102,424 <sup>A</sup>
Year 2010											
Quarter 1	300,446 <sup>A</sup>	20,309 <sup>A</sup>	54,990 <sup>A</sup>	46,140 <sup>A</sup>	32,117 <sup>A</sup>	46,244 <sup>A</sup>	16,466 <sup>A</sup>	84,181 <sup>A</sup>	121,438 <sup>A</sup>	78,361 <sup>A</sup>	100,647 <sup>A</sup>
Quarter 2	307,580 <sup>A</sup>	20,780 <sup>A</sup>	55,330 <sup>A</sup>	47,395 <sup>A</sup>	32,537 <sup>A</sup>	48,111 <sup>A</sup>	16,616 <sup>A</sup>	86,810 <sup>A</sup>	123,505 <sup>A</sup>	80,649 <sup>A</sup>	103,426 <sup>A</sup>
Quarter 3	313,328 <sup>A</sup>	19,596 <sup>A</sup>	55,592 <sup>A</sup>	48,743 <sup>A</sup>	34,284 <sup>A</sup>	48,037 <sup>A</sup>	16,820 <sup>A</sup>	90,255 <sup>A</sup>	123,931 <sup>A</sup>	82,322 <sup>A</sup>	107,075 <sup>A</sup>
Quarter 4	310,630 <sup>A</sup>	20,293 <sup>A</sup>	54,999 <sup>A</sup>	47,633 <sup>A</sup>	33,751 <sup>A</sup>	48,862 <sup>A</sup>	15,849 <sup>A</sup>	89,243 <sup>A</sup>	122,925 <sup>A</sup>	82,613 <sup>A</sup>	105,093 <sup>A</sup>
Annual	307,996 <sup>A</sup>	20,245 <sup>A</sup>	55,228 <sup>A</sup>	47,477 <sup>A</sup>	33,173 <sup>A</sup>	47,814 <sup>A</sup>	16,438 <sup>A</sup>	87,622 <sup>A</sup>	122,950 <sup>A</sup>	80,986 <sup>A</sup>	104,060 <sup>A</sup>
<b>Retail trade - 44-45</b>											
Year 2009											
Quarter 1	658,720 <sup>A</sup>	38,524 <sup>A</sup>	89,139 <sup>A</sup>	68,848 <sup>A</sup>	67,954 <sup>A</sup>	56,450 <sup>A</sup>	10,429 <sup>A</sup>	327,376 <sup>A</sup>	196,511 <sup>A</sup>	124,404 <sup>A</sup>	337,805 <sup>A</sup>
Quarter 2	662,090 <sup>A</sup>	37,666 <sup>A</sup>	93,224 <sup>A</sup>	71,782 <sup>A</sup>	67,989 <sup>A</sup>	57,210 <sup>A</sup>	11,121 <sup>A</sup>	323,099 <sup>A</sup>	202,671 <sup>A</sup>	125,199 <sup>A</sup>	334,220 <sup>A</sup>
Quarter 3	667,038 <sup>A</sup>	41,365 <sup>A</sup>	91,081 <sup>A</sup>	71,143 <sup>A</sup>	69,142 <sup>A</sup>	54,732 <sup>A</sup>	12,726 <sup>A</sup>	326,849 <sup>A</sup>	203,589 <sup>A</sup>	123,874 <sup>A</sup>	339,575 <sup>A</sup>
Quarter 4	682,769 <sup>A</sup>	38,701 <sup>A</sup>	90,007 <sup>A</sup>	71,247 <sup>A</sup>	70,737 <sup>A</sup>	52,757 <sup>A</sup>	15,351 <sup>A</sup>	343,969 <sup>A</sup>	199,954 <sup>A</sup>	123,494 <sup>A</sup>	359,320 <sup>A</sup>
Annual	667,654 <sup>A</sup>	39,064 <sup>A</sup>	90,862 <sup>A</sup>	70,755 <sup>A</sup>	68,956 <sup>A</sup>	55,287 <sup>A</sup>	12,407 <sup>A</sup>	330,323 <sup>A</sup>	200,681 <sup>A</sup>	124,243 <sup>A</sup>	342,730 <sup>A</sup>
Year 2010											
Quarter 1	657,257 <sup>A</sup>	38,433 <sup>A</sup>	85,524 <sup>A</sup>	69,570 <sup>A</sup>	67,642 <sup>A</sup>	53,832 <sup>A</sup>	11,686 <sup>A</sup>	330,570 <sup>A</sup>	193,527 <sup>A</sup>	121,474 <sup>A</sup>	342,256 <sup>A</sup>
Quarter 2	663,353 <sup>A</sup>	37,961 <sup>A</sup>	90,182 <sup>A</sup>	71,756 <sup>A</sup>	69,925 <sup>A</sup>	56,042 <sup>A</sup>	10,960 <sup>A</sup>	326,528 <sup>A</sup>	199,899 <sup>A</sup>	125,967 <sup>A</sup>	337,487 <sup>A</sup>
Quarter 3	664,690 <sup>A</sup>	38,530 <sup>A</sup>	89,845 <sup>A</sup>	71,666 <sup>A</sup>	69,942 <sup>A</sup>	56,915 <sup>A</sup>	12,611 <sup>A</sup>	325,181 <sup>A</sup>	200,041 <sup>A</sup>	126,856 <sup>A</sup>	337,792 <sup>A</sup>
Quarter 4	680,258 <sup>A</sup>	38,097 <sup>A</sup>	88,636 <sup>A</sup>	70,442 <sup>A</sup>	70,671 <sup>A</sup>	56,445 <sup>A</sup>	15,926 <sup>A</sup>	340,041 <sup>A</sup>	197,175 <sup>A</sup>	127,117 <sup>A</sup>	355,967 <sup>A</sup>
Annual	666,390 <sup>A</sup>	38,255 <sup>A</sup>	88,547 <sup>A</sup>	70,859 <sup>A</sup>	69,545 <sup>A</sup>	55,808 <sup>A</sup>	12,796 <sup>A</sup>	330,580 <sup>A</sup>	197,661 <sup>A</sup>	125,353 <sup>A</sup>	343,376 <sup>A</sup>

Table 9-7 – continued

Quarterly and annual estimates of employment by enterprise size of employment, for all employees, for selected industries — Ontario

Industry - NAICS	All sizes	0 to 4 employees	5 to 19 employees	20 to 49 employees	50 to 99 employees	100 to 299 employees	300 to 499 employees	500 and more employees	0 to 49 employees	50 to 299 employees	300 and more employees
persons											
<b>Transportation and warehousing - 48-49</b>											
Year 2009											
Quarter 1	246,094 <sup>A</sup>	13,950 <sup>A</sup>	20,028 <sup>A</sup>	18,085 <sup>A</sup>	16,650 <sup>A</sup>	20,850 <sup>A</sup>	9,896 <sup>A</sup>	146,636 <sup>A</sup>	52,062 <sup>A</sup>	37,500 <sup>A</sup>	156,532 <sup>A</sup>
Quarter 2	249,228 <sup>A</sup>	13,689 <sup>A</sup>	20,831 <sup>A</sup>	18,313 <sup>A</sup>	16,175 <sup>A</sup>	21,710 <sup>A</sup>	9,748 <sup>A</sup>	148,762 <sup>A</sup>	52,833 <sup>A</sup>	37,885 <sup>A</sup>	158,510 <sup>A</sup>
Quarter 3	243,322 <sup>A</sup>	14,270 <sup>A</sup>	20,571 <sup>A</sup>	18,638 <sup>A</sup>	14,530 <sup>A</sup>	21,625 <sup>A</sup>	8,303 <sup>A</sup>	145,385 <sup>A</sup>	53,479 <sup>A</sup>	36,155 <sup>A</sup>	153,688 <sup>A</sup>
Quarter 4	249,048 <sup>A</sup>	14,811 <sup>A</sup>	20,772 <sup>A</sup>	18,665 <sup>A</sup>	15,533 <sup>A</sup>	22,048 <sup>A</sup>	8,447 <sup>A</sup>	148,772 <sup>A</sup>	54,249 <sup>A</sup>	37,581 <sup>A</sup>	157,218 <sup>A</sup>
Annual	246,923 <sup>A</sup>	14,180 <sup>A</sup>	20,551 <sup>A</sup>	18,425 <sup>A</sup>	15,722 <sup>A</sup>	21,558 <sup>A</sup>	9,098 <sup>A</sup>	147,389 <sup>A</sup>	53,156 <sup>A</sup>	37,260 <sup>A</sup>	156,487 <sup>A</sup>
Year 2010											
Quarter 1	245,698 <sup>A</sup>	14,738 <sup>A</sup>	19,565 <sup>A</sup>	17,508 <sup>A</sup>	14,688 <sup>A</sup>	21,974 <sup>A</sup>	7,684 <sup>A</sup>	149,542 <sup>A</sup>	51,810 <sup>A</sup>	36,662 <sup>A</sup>	157,226 <sup>A</sup>
Quarter 2	246,215 <sup>A</sup>	14,928 <sup>A</sup>	20,421 <sup>A</sup>	17,929 <sup>A</sup>	15,531 <sup>A</sup>	22,429 <sup>A</sup>	8,896 <sup>A</sup>	146,082 <sup>A</sup>	53,278 <sup>A</sup>	37,960 <sup>A</sup>	154,978 <sup>A</sup>
Quarter 3	241,750 <sup>A</sup>	14,976 <sup>A</sup>	20,492 <sup>A</sup>	19,039 <sup>A</sup>	14,127 <sup>A</sup>	21,627 <sup>A</sup>	9,216 <sup>A</sup>	142,273 <sup>A</sup>	54,506 <sup>A</sup>	35,754 <sup>A</sup>	151,489 <sup>A</sup>
Quarter 4	248,495 <sup>A</sup>	16,200 <sup>A</sup>	20,292 <sup>A</sup>	18,412 <sup>A</sup>	15,485 <sup>A</sup>	23,107 <sup>A</sup>	8,474 <sup>A</sup>	146,524 <sup>A</sup>	54,904 <sup>A</sup>	38,592 <sup>A</sup>	154,998 <sup>A</sup>
Annual	245,539 <sup>A</sup>	15,210 <sup>A</sup>	20,192 <sup>A</sup>	18,222 <sup>A</sup>	14,958 <sup>A</sup>	22,284 <sup>A</sup>	8,568 <sup>A</sup>	146,105 <sup>A</sup>	53,625 <sup>A</sup>	37,242 <sup>A</sup>	154,673 <sup>A</sup>
<b>Information and cultural industries - 51</b>											
Year 2009											
Quarter 1	136,877 <sup>A</sup>	4,104 <sup>A</sup>	8,063 <sup>A</sup>	7,899 <sup>A</sup>	7,831 <sup>A</sup>	13,861 <sup>A</sup>	6,195 <sup>A</sup>	88,925 <sup>A</sup>	20,066 <sup>A</sup>	21,692 <sup>A</sup>	95,119 <sup>A</sup>
Quarter 2	134,408 <sup>A</sup>	4,159 <sup>A</sup>	8,145 <sup>A</sup>	7,615 <sup>A</sup>	7,886 <sup>A</sup>	13,746 <sup>A</sup>	5,737 <sup>A</sup>	87,121 <sup>A</sup>	19,919 <sup>A</sup>	21,632 <sup>A</sup>	92,857 <sup>A</sup>
Quarter 3	133,689 <sup>A</sup>	4,179 <sup>A</sup>	8,172 <sup>A</sup>	7,484 <sup>A</sup>	7,839 <sup>A</sup>	13,719 <sup>A</sup>	5,069 <sup>A</sup>	87,227 <sup>A</sup>	19,835 <sup>A</sup>	21,559 <sup>A</sup>	92,296 <sup>A</sup>
Quarter 4	134,392 <sup>A</sup>	4,314 <sup>A</sup>	8,306 <sup>A</sup>	7,690 <sup>A</sup>	7,735 <sup>A</sup>	13,258 <sup>A</sup>	5,335 <sup>A</sup>	87,754 <sup>A</sup>	20,310 <sup>A</sup>	20,993 <sup>A</sup>	93,089 <sup>A</sup>
Annual	134,841 <sup>A</sup>	4,189 <sup>A</sup>	8,171 <sup>A</sup>	7,672 <sup>A</sup>	7,823 <sup>A</sup>	13,646 <sup>A</sup>	5,584 <sup>A</sup>	87,757 <sup>A</sup>	20,032 <sup>A</sup>	21,469 <sup>A</sup>	93,340 <sup>A</sup>
Year 2010											
Quarter 1	132,668 <sup>A</sup>	4,364 <sup>A</sup>	8,294 <sup>A</sup>	7,764 <sup>A</sup>	7,180 <sup>A</sup>	14,149 <sup>A</sup>	4,856 <sup>A</sup>	86,061 <sup>A</sup>	20,422 <sup>A</sup>	21,329 <sup>A</sup>	90,916 <sup>A</sup>
Quarter 2	135,131 <sup>A</sup>	4,233 <sup>A</sup>	8,527 <sup>A</sup>	7,694 <sup>A</sup>	7,930 <sup>A</sup>	14,541 <sup>A</sup>	4,432 <sup>A</sup>	87,774 <sup>A</sup>	20,454 <sup>A</sup>	22,471 <sup>A</sup>	92,206 <sup>A</sup>
Quarter 3	135,873 <sup>A</sup>	4,443 <sup>A</sup>	8,502 <sup>A</sup>	8,244 <sup>A</sup>	7,969 <sup>A</sup>	14,415 <sup>A</sup>	4,476 <sup>A</sup>	87,825 <sup>A</sup>	21,188 <sup>A</sup>	22,384 <sup>A</sup>	92,301 <sup>A</sup>
Quarter 4	137,704 <sup>A</sup>	4,719 <sup>A</sup>	8,516 <sup>A</sup>	7,321 <sup>A</sup>	8,194 <sup>A</sup>	13,062 <sup>A</sup>	5,244 <sup>A</sup>	90,648 <sup>A</sup>	20,556 <sup>A</sup>	21,257 <sup>A</sup>	95,892 <sup>A</sup>
Annual	135,344 <sup>A</sup>	4,440 <sup>A</sup>	8,460 <sup>A</sup>	7,756 <sup>A</sup>	7,818 <sup>A</sup>	14,042 <sup>A</sup>	4,752 <sup>A</sup>	88,077 <sup>A</sup>	20,655 <sup>A</sup>	21,860 <sup>A</sup>	92,829 <sup>A</sup>
<b>Finance and insurance - 52</b>											
Year 2009											
Quarter 1	296,597 <sup>A</sup>	11,869 <sup>A</sup>	17,719 <sup>A</sup>	12,886 <sup>A</sup>	10,177 <sup>A</sup>	20,725 <sup>A</sup>	11,492 <sup>A</sup>	211,728 <sup>A</sup>	42,475 <sup>A</sup>	30,902 <sup>A</sup>	223,220 <sup>A</sup>
Quarter 2	300,011 <sup>A</sup>	12,074 <sup>A</sup>	17,559 <sup>A</sup>	12,873 <sup>A</sup>	10,250 <sup>A</sup>	20,459 <sup>A</sup>	10,987 <sup>A</sup>	215,808 <sup>A</sup>	42,507 <sup>A</sup>	30,709 <sup>A</sup>	226,795 <sup>A</sup>
Quarter 3	298,536 <sup>A</sup>	12,742 <sup>A</sup>	16,882 <sup>A</sup>	12,618 <sup>A</sup>	10,228 <sup>A</sup>	20,418 <sup>A</sup>	9,695 <sup>A</sup>	215,953 <sup>A</sup>	42,242 <sup>A</sup>	30,646 <sup>A</sup>	225,648 <sup>A</sup>
Quarter 4	300,926 <sup>A</sup>	12,085 <sup>A</sup>	17,254 <sup>A</sup>	13,123 <sup>A</sup>	10,386 <sup>A</sup>	18,920 <sup>A</sup>	11,492 <sup>A</sup>	217,665 <sup>A</sup>	42,462 <sup>A</sup>	29,307 <sup>A</sup>	229,157 <sup>A</sup>
Annual	299,017 <sup>A</sup>	12,193 <sup>A</sup>	17,354 <sup>A</sup>	12,875 <sup>A</sup>	10,260 <sup>A</sup>	20,131 <sup>A</sup>	10,916 <sup>A</sup>	215,289 <sup>A</sup>	42,421 <sup>A</sup>	30,391 <sup>A</sup>	226,205 <sup>A</sup>
Year 2010											
Quarter 1	301,755 <sup>A</sup>	12,395 <sup>A</sup>	16,825 <sup>A</sup>	12,716 <sup>A</sup>	10,213 <sup>A</sup>	20,202 <sup>A</sup>	10,908 <sup>A</sup>	218,496 <sup>A</sup>	41,936 <sup>A</sup>	30,415 <sup>A</sup>	229,404 <sup>A</sup>
Quarter 2	302,238 <sup>A</sup>	12,194 <sup>A</sup>	17,431 <sup>A</sup>	13,163 <sup>A</sup>	10,215 <sup>A</sup>	19,888 <sup>A</sup>	11,036 <sup>A</sup>	218,311 <sup>A</sup>	42,788 <sup>A</sup>	30,103 <sup>A</sup>	229,347 <sup>A</sup>
Quarter 3	300,883 <sup>A</sup>	11,905 <sup>A</sup>	17,511 <sup>A</sup>	13,329 <sup>A</sup>	9,848 <sup>A</sup>	19,960 <sup>A</sup>	10,980 <sup>A</sup>	217,349 <sup>A</sup>	42,745 <sup>A</sup>	29,808 <sup>A</sup>	228,329 <sup>A</sup>
Quarter 4	300,955 <sup>A</sup>	12,312 <sup>A</sup>	17,331 <sup>A</sup>	13,479 <sup>A</sup>	10,089 <sup>A</sup>	18,866 <sup>A</sup>	11,425 <sup>A</sup>	217,451 <sup>A</sup>	43,122 <sup>A</sup>	28,956 <sup>A</sup>	228,877 <sup>A</sup>
Annual	301,458 <sup>A</sup>	12,202 <sup>A</sup>	17,275 <sup>A</sup>	13,172 <sup>A</sup>	10,092 <sup>A</sup>	19,729 <sup>A</sup>	11,087 <sup>A</sup>	217,902 <sup>A</sup>	42,648 <sup>A</sup>	29,821 <sup>A</sup>	228,989 <sup>A</sup>
<b>Real estate and rental and leasing - 53</b>											
Year 2009											
Quarter 1	95,973 <sup>A</sup>	14,798 <sup>A</sup>	18,153 <sup>A</sup>	11,356 <sup>A</sup>	7,906 <sup>A</sup>	10,455 <sup>A</sup>	3,753 <sup>A</sup>	29,552 <sup>A</sup>	44,307 <sup>A</sup>	18,361 <sup>A</sup>	33,305 <sup>A</sup>
Quarter 2	96,504 <sup>A</sup>	15,181 <sup>A</sup>	18,543 <sup>A</sup>	11,973 <sup>A</sup>	8,168 <sup>A</sup>	9,814 <sup>A</sup>	3,773 <sup>A</sup>	29,052 <sup>A</sup>	45,697 <sup>A</sup>	17,982 <sup>A</sup>	32,825 <sup>A</sup>
Quarter 3	98,144 <sup>A</sup>	15,684 <sup>A</sup>	18,569 <sup>A</sup>	12,075 <sup>A</sup>	7,859 <sup>A</sup>	10,719 <sup>A</sup>	4,258 <sup>A</sup>	28,980 <sup>A</sup>	46,329 <sup>A</sup>	18,578 <sup>A</sup>	33,238 <sup>A</sup>
Quarter 4	98,056 <sup>A</sup>	15,340 <sup>A</sup>	18,805 <sup>A</sup>	12,135 <sup>A</sup>	7,809 <sup>A</sup>	10,872 <sup>A</sup>	4,080 <sup>A</sup>	29,015 <sup>A</sup>	46,280 <sup>A</sup>	18,681 <sup>A</sup>	33,095 <sup>A</sup>
Annual	97,169 <sup>A</sup>	15,251 <sup>A</sup>	18,518 <sup>A</sup>	11,885 <sup>A</sup>	7,935 <sup>A</sup>	10,465 <sup>A</sup>	3,966 <sup>A</sup>	29,150 <sup>A</sup>	45,653 <sup>A</sup>	18,400 <sup>A</sup>	33,116 <sup>A</sup>
Year 2010											
Quarter 1	94,505 <sup>A</sup>	15,242 <sup>A</sup>	18,229 <sup>A</sup>	11,672 <sup>A</sup>	7,960 <sup>A</sup>	10,451 <sup>A</sup>	4,558 <sup>A</sup>	26,392 <sup>A</sup>	45,143 <sup>A</sup>	18,411 <sup>A</sup>	30,950 <sup>A</sup>
Quarter 2	95,454 <sup>A</sup>	14,974 <sup>A</sup>	19,593 <sup>A</sup>	12,468 <sup>A</sup>	7,940 <sup>A</sup>	10,776 <sup>A</sup>	4,201 <sup>A</sup>	25,502 <sup>A</sup>	47,036 <sup>A</sup>	18,715 <sup>A</sup>	29,703 <sup>A</sup>
Quarter 3	96,425 <sup>A</sup>	15,202 <sup>A</sup>	19,550 <sup>A</sup>	13,056 <sup>A</sup>	8,173 <sup>A</sup>	10,873 <sup>A</sup>	3,806 <sup>A</sup>	25,766 <sup>A</sup>	47,808 <sup>A</sup>	19,045 <sup>A</sup>	29,572 <sup>A</sup>
Quarter 4	97,676 <sup>A</sup>	16,053 <sup>A</sup>	19,138 <sup>A</sup>	12,118 <sup>A</sup>	7,943 <sup>A</sup>	9,668 <sup>A</sup>	2,930 <sup>A</sup>	29,826 <sup>A</sup>	47,308 <sup>A</sup>	17,612 <sup>A</sup>	32,756 <sup>A</sup>
Annual	96,015 <sup>A</sup>	15,368 <sup>A</sup>	19,128 <sup>A</sup>	12,329 <sup>A</sup>	8,004 <sup>A</sup>	10,442 <sup>A</sup>	3,874 <sup>A</sup>	26,872 <sup>A</sup>	46,824 <sup>A</sup>	18,446 <sup>A</sup>	30,745 <sup>A</sup>

Table 9-7 – continued

Quarterly and annual estimates of employment by enterprise size of employment, for all employees, for selected industries — Ontario

Industry - NAICS	All sizes	0 to 4 employees	5 to 19 employees	20 to 49 employees	50 to 99 employees	100 to 299 employees	300 to 499 employees	500 and more employees	0 to 49 employees	50 to 299 employees	300 and more employees
persons											
<b>Professional, scientific and technical services - 54</b>											
Year 2009											
Quarter 1	320,723 <sup>A</sup>	54,174 <sup>A</sup>	61,089 <sup>A</sup>	41,380 <sup>A</sup>	29,512 <sup>A</sup>	36,430 <sup>A</sup>	16,113 <sup>A</sup>	82,025 <sup>A</sup>	156,643 <sup>A</sup>	65,942 <sup>A</sup>	98,138 <sup>A</sup>
Quarter 2	316,126 <sup>A</sup>	53,965 <sup>A</sup>	61,865 <sup>A</sup>	41,371 <sup>A</sup>	29,301 <sup>A</sup>	37,434 <sup>A</sup>	15,122 <sup>A</sup>	77,067 <sup>A</sup>	157,202 <sup>A</sup>	66,735 <sup>A</sup>	92,189 <sup>A</sup>
Quarter 3	310,402 <sup>A</sup>	55,862 <sup>A</sup>	59,086 <sup>A</sup>	39,994 <sup>A</sup>	29,056 <sup>A</sup>	35,685 <sup>A</sup>	15,559 <sup>A</sup>	75,161 <sup>A</sup>	154,941 <sup>A</sup>	64,741 <sup>A</sup>	90,720 <sup>A</sup>
Quarter 4	311,497 <sup>A</sup>	56,282 <sup>A</sup>	60,179 <sup>A</sup>	40,453 <sup>A</sup>	28,631 <sup>A</sup>	35,517 <sup>A</sup>	14,956 <sup>A</sup>	75,479 <sup>A</sup>	156,914 <sup>A</sup>	64,148 <sup>A</sup>	90,434 <sup>A</sup>
Annual	314,687 <sup>A</sup>	55,071 <sup>A</sup>	60,555 <sup>A</sup>	40,799 <sup>A</sup>	29,125 <sup>A</sup>	36,266 <sup>A</sup>	15,437 <sup>A</sup>	77,433 <sup>A</sup>	156,425 <sup>A</sup>	65,392 <sup>A</sup>	92,870 <sup>A</sup>
Year 2010											
Quarter 1	308,056 <sup>A</sup>	54,971 <sup>A</sup>	60,478 <sup>A</sup>	40,801 <sup>A</sup>	27,630 <sup>A</sup>	34,448 <sup>A</sup>	15,491 <sup>A</sup>	74,237 <sup>A</sup>	156,250 <sup>A</sup>	62,078 <sup>A</sup>	89,728 <sup>A</sup>
Quarter 2	314,882 <sup>A</sup>	55,243 <sup>A</sup>	62,190 <sup>A</sup>	41,392 <sup>A</sup>	27,856 <sup>A</sup>	38,484 <sup>A</sup>	13,811 <sup>A</sup>	75,906 <sup>A</sup>	158,825 <sup>A</sup>	66,341 <sup>A</sup>	89,717 <sup>A</sup>
Quarter 3	316,215 <sup>A</sup>	55,416 <sup>A</sup>	60,760 <sup>A</sup>	41,210 <sup>A</sup>	28,050 <sup>A</sup>	36,500 <sup>A</sup>	15,919 <sup>A</sup>	78,362 <sup>A</sup>	157,385 <sup>A</sup>	64,549 <sup>A</sup>	94,281 <sup>A</sup>
Quarter 4	317,007 <sup>A</sup>	57,135 <sup>A</sup>	60,465 <sup>A</sup>	41,173 <sup>A</sup>	28,504 <sup>A</sup>	36,640 <sup>A</sup>	14,286 <sup>A</sup>	78,804 <sup>A</sup>	158,773 <sup>A</sup>	65,144 <sup>A</sup>	93,091 <sup>A</sup>
Annual	314,040 <sup>A</sup>	55,691 <sup>A</sup>	60,973 <sup>A</sup>	41,144 <sup>A</sup>	28,010 <sup>A</sup>	36,518 <sup>A</sup>	14,877 <sup>A</sup>	76,827 <sup>A</sup>	157,808 <sup>A</sup>	64,528 <sup>A</sup>	91,704 <sup>A</sup>
<b>Management of companies and enterprises - 55</b>											
Year 2009											
Quarter 1	47,138 <sup>A</sup>	3,803 <sup>B</sup>	4,642 <sup>A</sup>	4,602 <sup>A</sup>	3,461 <sup>A</sup>	4,692 <sup>A</sup>	x	x	13,047 <sup>A</sup>	8,153 <sup>A</sup>	25,938 <sup>A</sup>
Quarter 2	47,794 <sup>A</sup>	3,560 <sup>A</sup>	5,011 <sup>A</sup>	4,862 <sup>A</sup>	3,512 <sup>A</sup>	4,643 <sup>A</sup>	x	x	13,433 <sup>A</sup>	8,155 <sup>A</sup>	26,206 <sup>A</sup>
Quarter 3	47,758 <sup>A</sup>	3,689 <sup>A</sup>	4,731 <sup>A</sup>	4,632 <sup>A</sup>	3,436 <sup>A</sup>	4,967 <sup>A</sup>	x	x	13,052 <sup>A</sup>	8,404 <sup>A</sup>	26,302 <sup>A</sup>
Quarter 4	47,825 <sup>A</sup>	3,804 <sup>A</sup>	4,655 <sup>A</sup>	4,050 <sup>A</sup>	3,683 <sup>A</sup>	5,525 <sup>A</sup>	x	x	12,508 <sup>A</sup>	9,208 <sup>A</sup>	26,109 <sup>A</sup>
Annual	47,629 <sup>A</sup>	3,714 <sup>A</sup>	4,760 <sup>A</sup>	4,536 <sup>A</sup>	3,523 <sup>A</sup>	4,957 <sup>A</sup>	x	x	13,010 <sup>A</sup>	8,480 <sup>A</sup>	26,139 <sup>A</sup>
Year 2010											
Quarter 1	44,495 <sup>A</sup>	3,532 <sup>A</sup>	4,437 <sup>A</sup>	4,149 <sup>A</sup>	3,244 <sup>A</sup>	3,554 <sup>A</sup>	3,681 <sup>A</sup>	21,897 <sup>A</sup>	12,118 <sup>A</sup>	6,799 <sup>A</sup>	25,578 <sup>A</sup>
Quarter 2	44,237 <sup>A</sup>	3,587 <sup>A</sup>	4,514 <sup>A</sup>	4,232 <sup>A</sup>	3,304 <sup>A</sup>	3,398 <sup>A</sup>	3,817 <sup>A</sup>	21,384 <sup>A</sup>	12,333 <sup>A</sup>	6,702 <sup>A</sup>	25,202 <sup>A</sup>
Quarter 3	44,934 <sup>A</sup>	3,440 <sup>A</sup>	4,488 <sup>A</sup>	4,241 <sup>A</sup>	2,849 <sup>A</sup>	3,944 <sup>A</sup>	3,784 <sup>A</sup>	22,189 <sup>A</sup>	12,169 <sup>A</sup>	6,793 <sup>A</sup>	25,973 <sup>A</sup>
Quarter 4	43,693 <sup>A</sup>	3,488 <sup>A</sup>	4,448 <sup>A</sup>	4,240 <sup>A</sup>	2,600 <sup>A</sup>	3,915 <sup>A</sup>	2,730 <sup>A</sup>	22,272 <sup>A</sup>	12,176 <sup>A</sup>	6,515 <sup>A</sup>	25,002 <sup>A</sup>
Annual	44,340 <sup>A</sup>	3,512 <sup>A</sup>	4,472 <sup>A</sup>	4,215 <sup>A</sup>	2,999 <sup>A</sup>	3,703 <sup>A</sup>	3,503 <sup>A</sup>	21,935 <sup>A</sup>	12,199 <sup>A</sup>	6,702 <sup>A</sup>	25,439 <sup>A</sup>
<b>Administrative and support, waste management and remediation services - 56</b>											
Year 2009											
Quarter 1	318,143 <sup>A</sup>	17,057 <sup>A</sup>	32,653 <sup>A</sup>	27,313 <sup>A</sup>	24,029 <sup>A</sup>	41,840 <sup>A</sup>	22,469 <sup>A</sup>	152,781 <sup>A</sup>	77,023 <sup>A</sup>	65,869 <sup>A</sup>	175,250 <sup>A</sup>
Quarter 2	323,524 <sup>A</sup>	16,733 <sup>A</sup>	39,448 <sup>A</sup>	29,288 <sup>A</sup>	24,808 <sup>A</sup>	43,390 <sup>A</sup>	19,559 <sup>A</sup>	150,298 <sup>A</sup>	85,468 <sup>A</sup>	68,198 <sup>A</sup>	169,858 <sup>A</sup>
Quarter 3	325,548 <sup>A</sup>	19,518 <sup>A</sup>	38,468 <sup>A</sup>	29,387 <sup>A</sup>	25,414 <sup>A</sup>	44,066 <sup>A</sup>	20,190 <sup>A</sup>	148,504 <sup>A</sup>	87,374 <sup>A</sup>	69,480 <sup>A</sup>	168,695 <sup>A</sup>
Quarter 4	327,221 <sup>A</sup>	18,411 <sup>A</sup>	36,178 <sup>A</sup>	28,405 <sup>A</sup>	24,824 <sup>A</sup>	44,076 <sup>A</sup>	21,159 <sup>A</sup>	154,167 <sup>A</sup>	82,995 <sup>A</sup>	68,900 <sup>A</sup>	175,326 <sup>A</sup>
Annual	323,609 <sup>A</sup>	17,930 <sup>A</sup>	36,687 <sup>A</sup>	28,598 <sup>A</sup>	24,769 <sup>A</sup>	43,343 <sup>A</sup>	20,844 <sup>A</sup>	151,438 <sup>A</sup>	83,215 <sup>A</sup>	68,112 <sup>A</sup>	172,282 <sup>A</sup>
Year 2010											
Quarter 1	309,547 <sup>A</sup>	17,394 <sup>A</sup>	31,522 <sup>A</sup>	26,537 <sup>A</sup>	23,723 <sup>A</sup>	43,249 <sup>A</sup>	17,208 <sup>A</sup>	149,914 <sup>A</sup>	75,453 <sup>A</sup>	66,972 <sup>A</sup>	167,122 <sup>A</sup>
Quarter 2	323,191 <sup>A</sup>	17,942 <sup>A</sup>	38,747 <sup>A</sup>	29,519 <sup>A</sup>	24,442 <sup>A</sup>	45,284 <sup>A</sup>	19,138 <sup>A</sup>	148,119 <sup>A</sup>	86,208 <sup>A</sup>	69,726 <sup>A</sup>	167,257 <sup>A</sup>
Quarter 3	332,518 <sup>A</sup>	19,096 <sup>A</sup>	39,124 <sup>A</sup>	29,999 <sup>A</sup>	26,582 <sup>A</sup>	46,455 <sup>A</sup>	18,092 <sup>A</sup>	153,169 <sup>A</sup>	88,220 <sup>A</sup>	73,037 <sup>A</sup>	171,262 <sup>A</sup>
Quarter 4	334,835 <sup>A</sup>	18,252 <sup>A</sup>	36,728 <sup>A</sup>	28,220 <sup>A</sup>	24,659 <sup>A</sup>	46,252 <sup>A</sup>	23,610 <sup>A</sup>	157,113 <sup>A</sup>	83,200 <sup>A</sup>	70,911 <sup>A</sup>	180,724 <sup>A</sup>
Annual	325,023 <sup>A</sup>	18,171 <sup>A</sup>	36,531 <sup>A</sup>	28,569 <sup>A</sup>	24,852 <sup>A</sup>	45,310 <sup>A</sup>	19,512 <sup>A</sup>	152,079 <sup>A</sup>	83,270 <sup>A</sup>	70,161 <sup>A</sup>	171,591 <sup>A</sup>
<b>Educational services - 61</b>											
Year 2009											
Quarter 1	457,991 <sup>A</sup>	3,889 <sup>A</sup>	12,317 <sup>A</sup>	11,260 <sup>A</sup>	8,637 <sup>A</sup>	13,297 <sup>A</sup>	5,289 <sup>A</sup>	403,300 <sup>A</sup>	27,467 <sup>A</sup>	21,934 <sup>A</sup>	408,589 <sup>A</sup>
Quarter 2	450,622 <sup>A</sup>	3,737 <sup>A</sup>	12,161 <sup>A</sup>	11,703 <sup>A</sup>	8,512 <sup>A</sup>	14,140 <sup>A</sup>	5,655 <sup>A</sup>	394,713 <sup>A</sup>	27,602 <sup>A</sup>	22,652 <sup>A</sup>	400,368 <sup>A</sup>
Quarter 3	345,884 <sup>A</sup>	4,071 <sup>C</sup>	11,808 <sup>B</sup>	9,790 <sup>B</sup>	7,031 <sup>B</sup>	13,816 <sup>B</sup>	5,776 <sup>C</sup>	293,592 <sup>A</sup>	25,669 <sup>A</sup>	20,847 <sup>B</sup>	299,368 <sup>A</sup>
Quarter 4	470,313 <sup>A</sup>	3,723 <sup>A</sup>	12,419 <sup>A</sup>	11,615 <sup>A</sup>	8,478 <sup>A</sup>	13,012 <sup>A</sup>	6,018 <sup>A</sup>	415,048 <sup>A</sup>	27,757 <sup>A</sup>	21,491 <sup>A</sup>	421,066 <sup>A</sup>
Annual	431,202 <sup>A</sup>	3,855 <sup>B</sup>	12,176 <sup>A</sup>	11,092 <sup>A</sup>	8,165 <sup>A</sup>	13,566 <sup>A</sup>	5,685 <sup>B</sup>	376,663 <sup>A</sup>	27,124 <sup>A</sup>	21,731 <sup>A</sup>	382,348 <sup>A</sup>
Year 2010											
Quarter 1	468,433 <sup>A</sup>	3,793 <sup>A</sup>	12,229 <sup>A</sup>	11,546 <sup>A</sup>	8,235 <sup>A</sup>	12,967 <sup>A</sup>	5,475 <sup>A</sup>	414,188 <sup>A</sup>	27,568 <sup>A</sup>	21,203 <sup>A</sup>	419,662 <sup>A</sup>
Quarter 2	458,777 <sup>A</sup>	3,804 <sup>A</sup>	12,301 <sup>A</sup>	11,427 <sup>A</sup>	8,162 <sup>A</sup>	12,894 <sup>A</sup>	6,331 <sup>A</sup>	403,857 <sup>A</sup>	27,533 <sup>A</sup>	21,056 <sup>A</sup>	410,187 <sup>A</sup>
Quarter 3	359,347 <sup>A</sup>	3,883 <sup>B</sup>	11,382 <sup>A</sup>	10,312 <sup>A</sup>	6,522 <sup>B</sup>	13,615 <sup>B</sup>	8,051 <sup>C</sup>	305,583 <sup>A</sup>	25,577 <sup>A</sup>	20,136 <sup>A</sup>	313,634 <sup>A</sup>
Quarter 4	479,501 <sup>A</sup>	3,834 <sup>A</sup>	12,059 <sup>A</sup>	11,895 <sup>A</sup>	8,122 <sup>A</sup>	13,030 <sup>A</sup>	6,943 <sup>A</sup>	423,617 <sup>A</sup>	27,788 <sup>A</sup>	21,152 <sup>A</sup>	430,561 <sup>A</sup>
Annual	441,514 <sup>A</sup>	3,829 <sup>A</sup>	11,993 <sup>A</sup>	11,295 <sup>A</sup>	7,760 <sup>A</sup>	13,127 <sup>A</sup>	6,700 <sup>B</sup>	386,811 <sup>A</sup>	27,116 <sup>A</sup>	20,887 <sup>A</sup>	393,511 <sup>A</sup>

Table 9-7 – continued

Quarterly and annual estimates of employment by enterprise size of employment, for all employees, for selected industries — Ontario

Industry - NAICS	All sizes	0 to 4 employees	5 to 19 employees	20 to 49 employees	50 to 99 employees	100 to 299 employees	300 to 499 employees	500 and more employees	0 to 49 employees	50 to 299 employees	300 and more employees
	persons										
<b>Health care and social assistance - 62</b>											
Year 2009											
Quarter 1	567,533 <sup>A</sup>	36,814 <sup>A</sup>	64,364 <sup>A</sup>	37,272 <sup>A</sup>	33,776 <sup>A</sup>	80,728 <sup>A</sup>	31,941 <sup>A</sup>	282,639 <sup>A</sup>	138,449 <sup>A</sup>	114,504 <sup>A</sup>	314,580 <sup>A</sup>
Quarter 2	576,067 <sup>A</sup>	37,008 <sup>A</sup>	64,455 <sup>A</sup>	37,867 <sup>A</sup>	33,527 <sup>A</sup>	83,325 <sup>A</sup>	36,581 <sup>A</sup>	283,304 <sup>A</sup>	139,330 <sup>A</sup>	116,852 <sup>A</sup>	319,885 <sup>A</sup>
Quarter 3	582,668 <sup>A</sup>	40,158 <sup>A</sup>	60,723 <sup>A</sup>	37,448 <sup>A</sup>	34,202 <sup>A</sup>	85,276 <sup>A</sup>	37,556 <sup>A</sup>	287,304 <sup>A</sup>	138,329 <sup>A</sup>	119,479 <sup>A</sup>	324,860 <sup>A</sup>
Quarter 4	589,616 <sup>A</sup>	38,651 <sup>A</sup>	63,246 <sup>A</sup>	38,973 <sup>A</sup>	33,946 <sup>A</sup>	84,855 <sup>A</sup>	37,889 <sup>A</sup>	292,055 <sup>A</sup>	140,870 <sup>A</sup>	118,802 <sup>A</sup>	329,944 <sup>A</sup>
Annual	578,971 <sup>A</sup>	38,158 <sup>A</sup>	63,197 <sup>A</sup>	37,890 <sup>A</sup>	33,863 <sup>A</sup>	83,546 <sup>A</sup>	35,992 <sup>A</sup>	286,326 <sup>A</sup>	139,245 <sup>A</sup>	117,409 <sup>A</sup>	322,317 <sup>A</sup>
Year 2010											
Quarter 1	586,954 <sup>A</sup>	37,204 <sup>A</sup>	65,243 <sup>A</sup>	38,197 <sup>A</sup>	34,698 <sup>A</sup>	82,905 <sup>A</sup>	38,751 <sup>A</sup>	289,956 <sup>A</sup>	140,643 <sup>A</sup>	117,603 <sup>A</sup>	328,708 <sup>A</sup>
Quarter 2	589,959 <sup>A</sup>	37,985 <sup>A</sup>	64,423 <sup>A</sup>	38,999 <sup>A</sup>	34,551 <sup>A</sup>	84,715 <sup>A</sup>	36,570 <sup>A</sup>	292,716 <sup>A</sup>	141,407 <sup>A</sup>	119,266 <sup>A</sup>	329,286 <sup>A</sup>
Quarter 3	596,424 <sup>A</sup>	38,014 <sup>A</sup>	63,912 <sup>A</sup>	39,193 <sup>A</sup>	34,376 <sup>A</sup>	87,258 <sup>A</sup>	36,691 <sup>A</sup>	296,980 <sup>A</sup>	141,119 <sup>A</sup>	121,634 <sup>A</sup>	333,672 <sup>A</sup>
Quarter 4	597,157 <sup>A</sup>	38,903 <sup>A</sup>	63,633 <sup>A</sup>	38,413 <sup>A</sup>	35,423 <sup>A</sup>	85,741 <sup>A</sup>	37,829 <sup>A</sup>	297,215 <sup>A</sup>	140,949 <sup>A</sup>	121,164 <sup>A</sup>	335,043 <sup>A</sup>
Annual	592,624 <sup>A</sup>	38,027 <sup>A</sup>	64,303 <sup>A</sup>	38,700 <sup>A</sup>	34,762 <sup>A</sup>	85,155 <sup>A</sup>	37,460 <sup>A</sup>	294,217 <sup>A</sup>	141,030 <sup>A</sup>	119,917 <sup>A</sup>	331,677 <sup>A</sup>
<b>Arts, entertainment and recreation - 71</b>											
Year 2009											
Quarter 1	80,474 <sup>A</sup>	4,559 <sup>A</sup>	9,995 <sup>A</sup>	7,993 <sup>A</sup>	6,904 <sup>A</sup>	9,577 <sup>A</sup>	4,183 <sup>A</sup>	37,262 <sup>A</sup>	22,548 <sup>A</sup>	16,481 <sup>A</sup>	41,446 <sup>A</sup>
Quarter 2	99,217 <sup>A</sup>	4,313 <sup>A</sup>	12,345 <sup>A</sup>	12,889 <sup>A</sup>	9,948 <sup>A</sup>	12,995 <sup>A</sup>	3,507 <sup>A</sup>	43,221 <sup>A</sup>	29,546 <sup>A</sup>	22,943 <sup>A</sup>	46,727 <sup>A</sup>
Quarter 3	106,213 <sup>A</sup>	4,731 <sup>A</sup>	12,795 <sup>A</sup>	13,923 <sup>A</sup>	11,657 <sup>A</sup>	15,944 <sup>A</sup>	2,568 <sup>A</sup>	44,594 <sup>A</sup>	31,449 <sup>A</sup>	27,601 <sup>A</sup>	47,163 <sup>A</sup>
Quarter 4	89,955 <sup>A</sup>	4,742 <sup>A</sup>	11,502 <sup>A</sup>	10,463 <sup>A</sup>	8,273 <sup>A</sup>	10,923 <sup>B</sup>	2,913 <sup>B</sup>	41,139 <sup>A</sup>	26,707 <sup>A</sup>	19,197 <sup>A</sup>	44,052 <sup>A</sup>
Annual	93,965 <sup>A</sup>	4,586 <sup>A</sup>	11,659 <sup>A</sup>	11,317 <sup>A</sup>	9,195 <sup>A</sup>	12,360 <sup>A</sup>	3,293 <sup>A</sup>	41,554 <sup>A</sup>	27,562 <sup>A</sup>	21,555 <sup>A</sup>	44,847 <sup>A</sup>
Year 2010											
Quarter 1	79,446 <sup>A</sup>	4,775 <sup>A</sup>	9,716 <sup>A</sup>	7,738 <sup>A</sup>	6,545 <sup>A</sup>	9,100 <sup>A</sup>	3,477 <sup>A</sup>	38,095 <sup>A</sup>	22,229 <sup>A</sup>	15,645 <sup>A</sup>	41,572 <sup>A</sup>
Quarter 2	97,684 <sup>A</sup>	4,554 <sup>A</sup>	12,066 <sup>A</sup>	13,651 <sup>A</sup>	10,252 <sup>A</sup>	11,314 <sup>A</sup>	2,622 <sup>A</sup>	43,225 <sup>A</sup>	30,271 <sup>A</sup>	21,566 <sup>A</sup>	45,847 <sup>A</sup>
Quarter 3	103,824 <sup>A</sup>	4,581 <sup>A</sup>	12,398 <sup>A</sup>	14,995 <sup>A</sup>	12,607 <sup>A</sup>	13,580 <sup>A</sup>	2,420 <sup>A</sup>	43,243 <sup>A</sup>	31,974 <sup>A</sup>	26,187 <sup>A</sup>	45,663 <sup>A</sup>
Quarter 4	86,493 <sup>A</sup>	4,777 <sup>A</sup>	11,308 <sup>A</sup>	10,320 <sup>A</sup>	8,526 <sup>A</sup>	10,150 <sup>A</sup>	2,300 <sup>B</sup>	39,113 <sup>A</sup>	26,405 <sup>A</sup>	18,676 <sup>A</sup>	41,413 <sup>A</sup>
Annual	91,862 <sup>A</sup>	4,672 <sup>A</sup>	11,372 <sup>A</sup>	11,676 <sup>A</sup>	9,482 <sup>A</sup>	11,036 <sup>A</sup>	2,705 <sup>A</sup>	40,919 <sup>A</sup>	27,720 <sup>A</sup>	20,518 <sup>A</sup>	43,624 <sup>A</sup>
<b>Accommodation and food services - 72</b>											
Year 2009											
Quarter 1	365,282 <sup>A</sup>	15,873 <sup>A</sup>	71,283 <sup>A</sup>	71,138 <sup>A</sup>	56,594 <sup>A</sup>	49,610 <sup>A</sup>	16,029 <sup>A</sup>	84,755 <sup>A</sup>	158,295 <sup>A</sup>	106,203 <sup>A</sup>	100,784 <sup>A</sup>
Quarter 2	378,121 <sup>A</sup>	16,922 <sup>A</sup>	74,711 <sup>A</sup>	75,736 <sup>A</sup>	60,279 <sup>A</sup>	52,102 <sup>A</sup>	15,371 <sup>A</sup>	83,001 <sup>A</sup>	167,369 <sup>A</sup>	112,381 <sup>A</sup>	98,371 <sup>A</sup>
Quarter 3	385,499 <sup>A</sup>	18,525 <sup>A</sup>	75,346 <sup>A</sup>	77,861 <sup>A</sup>	63,553 <sup>A</sup>	53,267 <sup>A</sup>	15,144 <sup>A</sup>	81,803 <sup>A</sup>	171,732 <sup>A</sup>	116,820 <sup>A</sup>	96,947 <sup>A</sup>
Quarter 4	371,555 <sup>A</sup>	16,900 <sup>A</sup>	73,592 <sup>A</sup>	75,057 <sup>A</sup>	58,990 <sup>A</sup>	51,360 <sup>A</sup>	13,963 <sup>A</sup>	81,692 <sup>A</sup>	165,549 <sup>A</sup>	110,351 <sup>A</sup>	95,655 <sup>A</sup>
Annual	375,114 <sup>A</sup>	17,055 <sup>A</sup>	73,733 <sup>A</sup>	74,948 <sup>A</sup>	59,854 <sup>A</sup>	51,585 <sup>A</sup>	15,127 <sup>A</sup>	82,813 <sup>A</sup>	165,736 <sup>A</sup>	111,439 <sup>A</sup>	97,939 <sup>A</sup>
Year 2010											
Quarter 1	358,817 <sup>A</sup>	16,552 <sup>A</sup>	72,080 <sup>A</sup>	71,430 <sup>A</sup>	57,997 <sup>A</sup>	47,820 <sup>A</sup>	13,199 <sup>A</sup>	79,739 <sup>A</sup>	160,062 <sup>A</sup>	105,817 <sup>A</sup>	92,938 <sup>A</sup>
Quarter 2	375,244 <sup>A</sup>	17,028 <sup>A</sup>	75,566 <sup>A</sup>	77,239 <sup>A</sup>	60,236 <sup>A</sup>	51,098 <sup>A</sup>	15,611 <sup>A</sup>	78,466 <sup>A</sup>	169,833 <sup>A</sup>	111,334 <sup>A</sup>	94,077 <sup>A</sup>
Quarter 3	386,898 <sup>A</sup>	19,134 <sup>A</sup>	76,069 <sup>A</sup>	79,051 <sup>A</sup>	63,206 <sup>A</sup>	52,886 <sup>A</sup>	16,329 <sup>A</sup>	80,224 <sup>A</sup>	174,253 <sup>A</sup>	116,092 <sup>A</sup>	96,553 <sup>A</sup>
Quarter 4	375,988 <sup>A</sup>	17,144 <sup>A</sup>	73,785 <sup>A</sup>	76,081 <sup>A</sup>	59,838 <sup>A</sup>	51,374 <sup>A</sup>	16,318 <sup>A</sup>	81,447 <sup>A</sup>	167,010 <sup>A</sup>	111,213 <sup>A</sup>	97,765 <sup>A</sup>
Annual	374,237 <sup>A</sup>	17,464 <sup>A</sup>	74,375 <sup>A</sup>	75,950 <sup>A</sup>	60,319 <sup>A</sup>	50,795 <sup>A</sup>	15,364 <sup>A</sup>	79,969 <sup>A</sup>	167,790 <sup>A</sup>	111,114 <sup>A</sup>	95,333 <sup>A</sup>
<b>Other services (except public administration) - 81</b>											
Year 2009											
Quarter 1	187,932 <sup>A</sup>	32,963 <sup>A</sup>	53,208 <sup>A</sup>	24,015 <sup>A</sup>	15,889 <sup>A</sup>	24,896 <sup>A</sup>	7,255 <sup>A</sup>	29,704 <sup>A</sup>	110,187 <sup>A</sup>	40,785 <sup>A</sup>	36,960 <sup>A</sup>
Quarter 2	188,843 <sup>A</sup>	33,480 <sup>A</sup>	54,106 <sup>A</sup>	24,220 <sup>A</sup>	16,239 <sup>A</sup>	24,176 <sup>A</sup>	7,627 <sup>A</sup>	28,994 <sup>A</sup>	111,806 <sup>A</sup>	40,415 <sup>A</sup>	36,621 <sup>A</sup>
Quarter 3	191,686 <sup>A</sup>	35,340 <sup>A</sup>	53,558 <sup>A</sup>	24,592 <sup>A</sup>	16,007 <sup>A</sup>	24,807 <sup>A</sup>	7,120 <sup>A</sup>	30,261 <sup>A</sup>	113,490 <sup>A</sup>	40,814 <sup>A</sup>	37,381 <sup>A</sup>
Quarter 4	190,276 <sup>A</sup>	33,446 <sup>A</sup>	55,030 <sup>A</sup>	25,181 <sup>A</sup>	16,695 <sup>A</sup>	23,860 <sup>A</sup>	7,671 <sup>A</sup>	28,392 <sup>A</sup>	113,658 <sup>A</sup>	40,555 <sup>A</sup>	36,063 <sup>A</sup>
Annual	189,684 <sup>A</sup>	33,808 <sup>A</sup>	53,976 <sup>A</sup>	24,502 <sup>A</sup>	16,208 <sup>A</sup>	24,435 <sup>A</sup>	7,418 <sup>A</sup>	29,338 <sup>A</sup>	112,285 <sup>A</sup>	40,643 <sup>A</sup>	36,756 <sup>A</sup>
Year 2010											
Quarter 1	184,756 <sup>A</sup>	33,715 <sup>A</sup>	53,006 <sup>A</sup>	23,934 <sup>A</sup>	15,541 <sup>A</sup>	24,269 <sup>A</sup>	7,003 <sup>A</sup>	27,288 <sup>A</sup>	110,655 <sup>A</sup>	39,810 <sup>A</sup>	34,291 <sup>A</sup>
Quarter 2	189,226 <sup>A</sup>	34,460 <sup>A</sup>	54,080 <sup>A</sup>	24,753 <sup>A</sup>	15,259 <sup>A</sup>	24,492 <sup>A</sup>	7,627 <sup>A</sup>	28,555 <sup>A</sup>	113,293 <sup>A</sup>	39,750 <sup>A</sup>	36,182 <sup>A</sup>
Quarter 3	192,327 <sup>A</sup>	32,887 <sup>A</sup>	56,481 <sup>A</sup>	24,904 <sup>A</sup>	16,414 <sup>A</sup>	24,479 <sup>A</sup>	8,377 <sup>A</sup>	28,784 <sup>A</sup>	114,272 <sup>A</sup>	40,894 <sup>A</sup>	37,161 <sup>A</sup>
Quarter 4	192,818 <sup>A</sup>	34,812 <sup>A</sup>	54,199 <sup>A</sup>	24,518 <sup>A</sup>	16,248 <sup>A</sup>	25,699 <sup>A</sup>	7,778 <sup>A</sup>	29,564 <sup>A</sup>	113,529 <sup>A</sup>	41,947 <sup>A</sup>	37,342 <sup>A</sup>
Annual	189,782 <sup>A</sup>	33,968 <sup>A</sup>	54,442 <sup>A</sup>	24,527 <sup>A</sup>	15,865 <sup>A</sup>	24,735 <sup>A</sup>	7,696 <sup>A</sup>	28,548 <sup>A</sup>	112,937 <sup>A</sup>	40,600 <sup>A</sup>	36,244 <sup>A</sup>

Table 9-7 – continued

## Quarterly and annual estimates of employment by enterprise size of employment, for all employees, for selected industries — Ontario

Industry - NAICS	All sizes	0 to 4 employees	5 to 19 employees	20 to 49 employees	50 to 99 employees	100 to 299 employees	300 to 499 employees	500 and more employees	0 to 49 employees	50 to 299 employees	300 and more employees
	persons										
<b>Public administration - 91</b>											
Year 2009											
Quarter 1	387,701 <sup>A</sup>	131 <sup>E</sup>	1,726 <sup>A</sup>	5,848 <sup>A</sup>	7,597 <sup>A</sup>	19,905 <sup>A</sup>	9,994 <sup>A</sup>	342,501 <sup>A</sup>	7,705 <sup>A</sup>	27,502 <sup>A</sup>	352,494 <sup>A</sup>
Quarter 2	401,219 <sup>A</sup>	108 <sup>E</sup>	1,766 <sup>A</sup>	5,826 <sup>A</sup>	7,580 <sup>A</sup>	20,866 <sup>A</sup>	10,993 <sup>A</sup>	354,080 <sup>A</sup>	7,700 <sup>A</sup>	28,446 <sup>A</sup>	365,073 <sup>A</sup>
Quarter 3	413,214 <sup>A</sup>	127 <sup>E</sup>	1,628 <sup>A</sup>	5,725 <sup>A</sup>	7,930 <sup>A</sup>	22,269 <sup>A</sup>	12,311 <sup>A</sup>	363,223 <sup>A</sup>	7,480 <sup>A</sup>	30,200 <sup>A</sup>	375,534 <sup>A</sup>
Quarter 4	402,267 <sup>A</sup>	125 <sup>D</sup>	1,648 <sup>A</sup>	5,538 <sup>A</sup>	7,789 <sup>A</sup>	21,697 <sup>A</sup>	10,279 <sup>A</sup>	355,191 <sup>A</sup>	7,311 <sup>A</sup>	29,486 <sup>A</sup>	365,470 <sup>A</sup>
Annual	401,100 <sup>A</sup>	123 <sup>E</sup>	1,692 <sup>A</sup>	5,734 <sup>A</sup>	7,724 <sup>A</sup>	21,184 <sup>A</sup>	10,894 <sup>A</sup>	353,749 <sup>A</sup>	7,549 <sup>A</sup>	28,909 <sup>A</sup>	364,643 <sup>A</sup>
Year 2010											
Quarter 1	396,255 <sup>A</sup>	139 <sup>C</sup>	1,777 <sup>A</sup>	5,931 <sup>A</sup>	7,537 <sup>A</sup>	19,692 <sup>A</sup>	10,155 <sup>A</sup>	351,023 <sup>A</sup>	7,848 <sup>A</sup>	27,229 <sup>A</sup>	361,178 <sup>A</sup>
Quarter 2	404,612 <sup>A</sup>	146 <sup>C</sup>	1,763 <sup>A</sup>	5,979 <sup>A</sup>	7,246 <sup>A</sup>	21,151 <sup>A</sup>	10,272 <sup>A</sup>	358,055 <sup>A</sup>	7,888 <sup>A</sup>	28,397 <sup>A</sup>	368,327 <sup>A</sup>
Quarter 3	412,018 <sup>A</sup>	152 <sup>D</sup>	1,580 <sup>A</sup>	5,726 <sup>A</sup>	8,182 <sup>A</sup>	22,429 <sup>A</sup>	10,767 <sup>A</sup>	363,182 <sup>A</sup>	7,458 <sup>A</sup>	30,611 <sup>A</sup>	373,949 <sup>A</sup>
Quarter 4	402,714 <sup>A</sup>	156 <sup>D</sup>	1,726 <sup>A</sup>	5,821 <sup>A</sup>	7,215 <sup>A</sup>	22,113 <sup>A</sup>	10,665 <sup>A</sup>	355,019 <sup>A</sup>	7,702 <sup>A</sup>	29,328 <sup>A</sup>	365,684 <sup>A</sup>
Annual	403,900 <sup>A</sup>	148 <sup>D</sup>	1,712 <sup>A</sup>	5,864 <sup>A</sup>	7,545 <sup>A</sup>	21,346 <sup>A</sup>	10,465 <sup>A</sup>	356,820 <sup>A</sup>	7,724 <sup>A</sup>	28,891 <sup>A</sup>	367,285 <sup>A</sup>

**Table 9-8**  
**Quarterly and annual estimates of employment by enterprise size of employment, for all employees, for selected industries — Manitoba**

Industry - NAICS	All sizes	0 to 4 employees	5 to 19 employees	20 to 49 employees	50 to 99 employees	100 to 299 employees	300 to 499 employees	500 and more employees	0 to 49 employees	50 to 299 employees	300 and more employees
persons											
<b>Industrial aggregate excluding unclassified businesses - 11-91N</b>											
Year 2009											
Quarter 1	542,448 <sup>A</sup>	27,335 <sup>A</sup>	65,249 <sup>A</sup>	52,415 <sup>A</sup>	38,841 <sup>A</sup>	54,019 <sup>A</sup>	23,107 <sup>A</sup>	281,482 <sup>A</sup>	144,999 <sup>A</sup>	92,860 <sup>A</sup>	304,589 <sup>A</sup>
Quarter 2	557,621 <sup>A</sup>	27,412 <sup>A</sup>	69,323 <sup>A</sup>	55,769 <sup>A</sup>	41,778 <sup>A</sup>	54,620 <sup>A</sup>	24,175 <sup>A</sup>	284,546 <sup>A</sup>	152,504 <sup>A</sup>	96,398 <sup>A</sup>	308,720 <sup>A</sup>
Quarter 3	544,267 <sup>A</sup>	28,828 <sup>A</sup>	69,702 <sup>A</sup>	56,693 <sup>A</sup>	44,296 <sup>A</sup>	55,063 <sup>A</sup>	23,448 <sup>A</sup>	266,238 <sup>A</sup>	155,223 <sup>A</sup>	99,359 <sup>A</sup>	289,686 <sup>A</sup>
Quarter 4	551,364 <sup>A</sup>	28,242 <sup>A</sup>	68,451 <sup>A</sup>	56,143 <sup>A</sup>	41,005 <sup>A</sup>	54,920 <sup>A</sup>	23,232 <sup>A</sup>	279,371 <sup>A</sup>	152,836 <sup>A</sup>	95,925 <sup>A</sup>	302,603 <sup>A</sup>
Annual	548,925 <sup>A</sup>	27,954 <sup>A</sup>	68,181 <sup>A</sup>	55,255 <sup>A</sup>	41,480 <sup>A</sup>	54,655 <sup>A</sup>	23,490 <sup>A</sup>	277,909 <sup>A</sup>	151,390 <sup>A</sup>	96,135 <sup>A</sup>	301,399 <sup>A</sup>
Year 2010											
Quarter 1	536,592 <sup>A</sup>	27,326 <sup>A</sup>	65,925 <sup>A</sup>	52,893 <sup>A</sup>	39,153 <sup>A</sup>	53,356 <sup>A</sup>	22,687 <sup>A</sup>	275,253 <sup>A</sup>	146,144 <sup>A</sup>	92,509 <sup>A</sup>	297,939 <sup>A</sup>
Quarter 2	553,457 <sup>A</sup>	27,461 <sup>A</sup>	69,588 <sup>A</sup>	55,862 <sup>A</sup>	41,368 <sup>A</sup>	55,902 <sup>A</sup>	24,362 <sup>A</sup>	278,915 <sup>A</sup>	152,910 <sup>A</sup>	97,270 <sup>A</sup>	303,277 <sup>A</sup>
Quarter 3	543,656 <sup>A</sup>	28,021 <sup>A</sup>	70,323 <sup>A</sup>	57,411 <sup>A</sup>	44,076 <sup>A</sup>	56,769 <sup>A</sup>	22,695 <sup>A</sup>	264,361 <sup>A</sup>	155,755 <sup>A</sup>	100,845 <sup>A</sup>	287,057 <sup>A</sup>
Quarter 4	556,016 <sup>A</sup>	28,599 <sup>A</sup>	68,472 <sup>A</sup>	54,873 <sup>A</sup>	42,491 <sup>A</sup>	56,382 <sup>A</sup>	23,691 <sup>A</sup>	281,507 <sup>A</sup>	151,945 <sup>A</sup>	98,873 <sup>A</sup>	305,198 <sup>A</sup>
Annual	547,430 <sup>A</sup>	27,852 <sup>A</sup>	68,577 <sup>A</sup>	55,260 <sup>A</sup>	41,772 <sup>A</sup>	55,602 <sup>A</sup>	23,359 <sup>A</sup>	275,009 <sup>A</sup>	151,688 <sup>A</sup>	97,374 <sup>A</sup>	298,368 <sup>A</sup>
<b>Construction - 23</b>											
Year 2009											
Quarter 1	22,175 <sup>A</sup>	4,009 <sup>A</sup>	6,479 <sup>A</sup>	4,501 <sup>A</sup>	2,375 <sup>A</sup>	2,055 <sup>A</sup>	x	x	14,989 <sup>A</sup>	4,430 <sup>A</sup>	2,756 <sup>A</sup>
Quarter 2	25,055 <sup>A</sup>	3,984 <sup>A</sup>	7,954 <sup>A</sup>	4,990 <sup>A</sup>	2,877 <sup>A</sup>	2,156 <sup>A</sup>	x	x	16,929 <sup>A</sup>	5,033 <sup>A</sup>	3,093 <sup>A</sup>
Quarter 3	27,968 <sup>A</sup>	4,294 <sup>A</sup>	8,502 <sup>A</sup>	5,719 <sup>A</sup>	3,527 <sup>A</sup>	2,097 <sup>A</sup>	x	x	18,515 <sup>A</sup>	5,624 <sup>A</sup>	3,830 <sup>A</sup>
Quarter 4	26,529 <sup>A</sup>	4,225 <sup>A</sup>	8,212 <sup>A</sup>	5,463 <sup>A</sup>	3,175 <sup>A</sup>	2,460 <sup>A</sup>	x	x	17,900 <sup>A</sup>	5,636 <sup>A</sup>	2,994 <sup>A</sup>
Annual	25,432 <sup>A</sup>	4,128 <sup>A</sup>	7,787 <sup>A</sup>	5,168 <sup>A</sup>	2,989 <sup>A</sup>	2,192 <sup>A</sup>	x	x	17,083 <sup>A</sup>	5,181 <sup>A</sup>	3,168 <sup>A</sup>
Year 2010											
Quarter 1	22,496 <sup>A</sup>	3,785 <sup>A</sup>	7,197 <sup>A</sup>	4,374 <sup>A</sup>	2,542 <sup>A</sup>	1,987 <sup>A</sup>	x	x	15,357 <sup>A</sup>	4,529 <sup>A</sup>	2,611 <sup>A</sup>
Quarter 2	25,442 <sup>A</sup>	3,889 <sup>A</sup>	8,604 <sup>A</sup>	5,298 <sup>A</sup>	2,852 <sup>A</sup>	2,455 <sup>A</sup>	x	x	17,790 <sup>A</sup>	5,307 <sup>A</sup>	2,344 <sup>A</sup>
Quarter 3	28,701 <sup>A</sup>	4,459 <sup>A</sup>	8,986 <sup>A</sup>	5,879 <sup>A</sup>	3,745 <sup>A</sup>	2,452 <sup>A</sup>	x	x	19,324 <sup>A</sup>	6,197 <sup>A</sup>	3,180 <sup>A</sup>
Quarter 4	27,141 <sup>A</sup>	4,301 <sup>A</sup>	8,445 <sup>A</sup>	5,799 <sup>A</sup>	3,402 <sup>A</sup>	2,538 <sup>A</sup>	x	x	18,546 <sup>A</sup>	5,940 <sup>A</sup>	2,655 <sup>A</sup>
Annual	25,945 <sup>A</sup>	4,108 <sup>A</sup>	8,308 <sup>A</sup>	5,338 <sup>A</sup>	3,135 <sup>A</sup>	2,358 <sup>A</sup>	x	x	17,754 <sup>A</sup>	5,493 <sup>A</sup>	2,698 <sup>A</sup>
<b>Manufacturing - 31-33</b>											
Year 2009											
Quarter 1	55,668 <sup>A</sup>	1,163 <sup>A</sup>	4,628 <sup>A</sup>	5,624 <sup>A</sup>	5,343 <sup>A</sup>	8,953 <sup>A</sup>	4,623 <sup>A</sup>	25,334 <sup>A</sup>	11,416 <sup>A</sup>	14,296 <sup>A</sup>	29,957 <sup>A</sup>
Quarter 2	55,733 <sup>A</sup>	1,088 <sup>A</sup>	4,831 <sup>A</sup>	5,406 <sup>A</sup>	5,503 <sup>A</sup>	8,738 <sup>A</sup>	4,606 <sup>A</sup>	25,562 <sup>A</sup>	11,324 <sup>A</sup>	14,241 <sup>A</sup>	30,168 <sup>A</sup>
Quarter 3	55,260 <sup>A</sup>	1,130 <sup>A</sup>	4,693 <sup>A</sup>	5,542 <sup>A</sup>	5,431 <sup>A</sup>	8,517 <sup>A</sup>	4,629 <sup>A</sup>	25,318 <sup>A</sup>	11,365 <sup>A</sup>	13,948 <sup>A</sup>	29,947 <sup>A</sup>
Quarter 4	53,459 <sup>A</sup>	1,161 <sup>A</sup>	4,591 <sup>A</sup>	5,693 <sup>A</sup>	5,380 <sup>A</sup>	8,175 <sup>A</sup>	4,274 <sup>A</sup>	24,186 <sup>A</sup>	11,446 <sup>A</sup>	13,554 <sup>A</sup>	28,459 <sup>A</sup>
Annual	55,030 <sup>A</sup>	1,135 <sup>A</sup>	4,686 <sup>A</sup>	5,566 <sup>A</sup>	5,414 <sup>A</sup>	8,596 <sup>A</sup>	4,533 <sup>A</sup>	25,100 <sup>A</sup>	11,387 <sup>A</sup>	14,010 <sup>A</sup>	29,633 <sup>A</sup>
Year 2010											
Quarter 1	52,572 <sup>A</sup>	1,136 <sup>A</sup>	4,585 <sup>A</sup>	5,355 <sup>A</sup>	5,072 <sup>A</sup>	8,205 <sup>A</sup>	4,677 <sup>A</sup>	23,541 <sup>A</sup>	11,077 <sup>A</sup>	13,277 <sup>A</sup>	28,218 <sup>A</sup>
Quarter 2	54,365 <sup>A</sup>	1,069 <sup>A</sup>	4,715 <sup>A</sup>	5,424 <sup>A</sup>	5,251 <sup>A</sup>	8,536 <sup>A</sup>	4,723 <sup>A</sup>	24,648 <sup>A</sup>	11,208 <sup>A</sup>	13,787 <sup>A</sup>	29,371 <sup>A</sup>
Quarter 3	53,836 <sup>A</sup>	987 <sup>A</sup>	4,669 <sup>A</sup>	5,703 <sup>A</sup>	5,306 <sup>A</sup>	8,538 <sup>A</sup>	4,800 <sup>A</sup>	23,832 <sup>A</sup>	11,359 <sup>A</sup>	13,845 <sup>A</sup>	28,632 <sup>A</sup>
Quarter 4	54,032 <sup>A</sup>	1,067 <sup>A</sup>	4,588 <sup>A</sup>	5,525 <sup>A</sup>	5,143 <sup>A</sup>	8,951 <sup>A</sup>	4,020 <sup>A</sup>	24,738 <sup>A</sup>	11,180 <sup>A</sup>	14,094 <sup>A</sup>	28,757 <sup>A</sup>
Annual	53,701 <sup>A</sup>	1,065 <sup>A</sup>	4,639 <sup>A</sup>	5,502 <sup>A</sup>	5,193 <sup>A</sup>	8,558 <sup>A</sup>	4,555 <sup>A</sup>	24,190 <sup>A</sup>	11,206 <sup>A</sup>	13,751 <sup>A</sup>	28,744 <sup>A</sup>
<b>Wholesale trade - 41</b>											
Year 2009											
Quarter 1	22,793 <sup>A</sup>	1,460 <sup>A</sup>	4,283 <sup>A</sup>	3,443 <sup>A</sup>	2,107 <sup>A</sup>	2,218 <sup>A</sup>	2,157 <sup>A</sup>	7,125 <sup>A</sup>	9,186 <sup>A</sup>	4,325 <sup>A</sup>	9,282 <sup>A</sup>
Quarter 2	23,232 <sup>A</sup>	1,487 <sup>A</sup>	4,490 <sup>A</sup>	3,491 <sup>A</sup>	1,956 <sup>A</sup>	2,728 <sup>A</sup>	2,233 <sup>A</sup>	6,847 <sup>A</sup>	9,467 <sup>A</sup>	4,684 <sup>A</sup>	9,080 <sup>A</sup>
Quarter 3	23,022 <sup>A</sup>	1,498 <sup>A</sup>	4,494 <sup>A</sup>	3,599 <sup>A</sup>	1,911 <sup>A</sup>	2,936 <sup>A</sup>	1,992 <sup>A</sup>	6,594 <sup>A</sup>	9,591 <sup>A</sup>	4,846 <sup>A</sup>	8,586 <sup>A</sup>
Quarter 4	22,587 <sup>A</sup>	1,510 <sup>A</sup>	4,470 <sup>A</sup>	3,700 <sup>A</sup>	1,913 <sup>A</sup>	2,631 <sup>A</sup>	1,752 <sup>A</sup>	6,611 <sup>A</sup>	9,680 <sup>A</sup>	4,544 <sup>A</sup>	8,362 <sup>A</sup>
Annual	22,909 <sup>A</sup>	1,489 <sup>A</sup>	4,434 <sup>A</sup>	3,558 <sup>A</sup>	1,972 <sup>A</sup>	2,628 <sup>A</sup>	2,033 <sup>A</sup>	6,794 <sup>A</sup>	9,481 <sup>A</sup>	4,600 <sup>A</sup>	8,828 <sup>A</sup>
Year 2010											
Quarter 1	21,707 <sup>A</sup>	1,509 <sup>A</sup>	4,285 <sup>A</sup>	3,534 <sup>A</sup>	1,564 <sup>A</sup>	2,631 <sup>A</sup>	1,766 <sup>A</sup>	6,418 <sup>A</sup>	9,328 <sup>A</sup>	4,196 <sup>A</sup>	8,183 <sup>A</sup>
Quarter 2	22,449 <sup>A</sup>	1,550 <sup>A</sup>	4,418 <sup>A</sup>	3,403 <sup>A</sup>	1,574 <sup>A</sup>	3,040 <sup>A</sup>	1,858 <sup>A</sup>	6,607 <sup>A</sup>	9,370 <sup>A</sup>	4,613 <sup>A</sup>	8,465 <sup>A</sup>
Quarter 3	22,944 <sup>A</sup>	1,442 <sup>A</sup>	4,435 <sup>A</sup>	3,410 <sup>A</sup>	1,674 <sup>A</sup>	3,136 <sup>A</sup>	1,606 <sup>A</sup>	7,241 <sup>A</sup>	9,287 <sup>A</sup>	4,810 <sup>A</sup>	8,847 <sup>A</sup>
Quarter 4	23,205 <sup>A</sup>	1,453 <sup>A</sup>	4,272 <sup>A</sup>	3,449 <sup>A</sup>	1,873 <sup>A</sup>	3,108 <sup>A</sup>	1,691 <sup>A</sup>	7,359 <sup>A</sup>	9,174 <sup>A</sup>	4,981 <sup>A</sup>	9,050 <sup>A</sup>
Annual	22,576 <sup>A</sup>	1,489 <sup>A</sup>	4,352 <sup>A</sup>	3,449 <sup>A</sup>	1,671 <sup>A</sup>	2,979 <sup>A</sup>	1,730 <sup>A</sup>	6,906 <sup>A</sup>	9,290 <sup>A</sup>	4,650 <sup>A</sup>	8,636 <sup>A</sup>

Table 9-8 – continued

**Quarterly and annual estimates of employment by enterprise size of employment, for all employees, for selected industries — Manitoba**

Industry - NAICS	All sizes	0 to 4 employees	5 to 19 employees	20 to 49 employees	50 to 99 employees	100 to 299 employees	300 to 499 employees	500 and more employees	0 to 49 employees	50 to 299 employees	300 and more employees
persons											
<b>Retail trade - 44-45</b>											
Year 2009											
Quarter 1	68,420 <sup>A</sup>	3,143 <sup>A</sup>	10,387 <sup>A</sup>	7,595 <sup>A</sup>	5,474 <sup>A</sup>	4,510 <sup>A</sup>	1,408 <sup>A</sup>	35,902 <sup>A</sup>	21,125 <sup>A</sup>	9,985 <sup>A</sup>	37,310 <sup>A</sup>
Quarter 2	69,082 <sup>A</sup>	3,019 <sup>A</sup>	10,715 <sup>A</sup>	8,102 <sup>A</sup>	5,820 <sup>A</sup>	4,903 <sup>A</sup>	1,430 <sup>A</sup>	35,093 <sup>A</sup>	21,836 <sup>A</sup>	10,722 <sup>A</sup>	36,523 <sup>A</sup>
Quarter 3	67,121 <sup>A</sup>	3,307 <sup>A</sup>	10,770 <sup>A</sup>	7,962 <sup>A</sup>	5,886 <sup>A</sup>	4,917 <sup>A</sup>	1,327 <sup>A</sup>	32,952 <sup>A</sup>	22,039 <sup>A</sup>	10,803 <sup>A</sup>	34,279 <sup>A</sup>
Quarter 4	67,482 <sup>A</sup>	3,084 <sup>A</sup>	10,723 <sup>A</sup>	7,875 <sup>A</sup>	5,739 <sup>A</sup>	5,104 <sup>A</sup>	1,215 <sup>A</sup>	33,741 <sup>A</sup>	21,682 <sup>A</sup>	10,843 <sup>A</sup>	34,957 <sup>A</sup>
Annual	68,026 <sup>A</sup>	3,138 <sup>A</sup>	10,649 <sup>A</sup>	7,884 <sup>A</sup>	5,730 <sup>A</sup>	4,859 <sup>A</sup>	1,345 <sup>A</sup>	34,422 <sup>A</sup>	21,671 <sup>A</sup>	10,588 <sup>A</sup>	35,767 <sup>A</sup>
Year 2010											
Quarter 1	64,979 <sup>A</sup>	3,104 <sup>A</sup>	10,265 <sup>A</sup>	7,461 <sup>A</sup>	5,618 <sup>A</sup>	5,083 <sup>A</sup>	1,119 <sup>A</sup>	32,330 <sup>A</sup>	20,830 <sup>A</sup>	10,701 <sup>A</sup>	33,449 <sup>A</sup>
Quarter 2	66,418 <sup>A</sup>	3,007 <sup>A</sup>	10,564 <sup>A</sup>	7,848 <sup>A</sup>	5,965 <sup>A</sup>	5,618 <sup>A</sup>	1,231 <sup>A</sup>	32,186 <sup>A</sup>	21,419 <sup>A</sup>	11,582 <sup>A</sup>	33,417 <sup>A</sup>
Quarter 3	66,248 <sup>A</sup>	3,155 <sup>A</sup>	10,431 <sup>A</sup>	7,927 <sup>A</sup>	6,192 <sup>A</sup>	5,340 <sup>A</sup>	1,356 <sup>A</sup>	31,847 <sup>A</sup>	21,513 <sup>A</sup>	11,532 <sup>A</sup>	33,203 <sup>A</sup>
Quarter 4	67,456 <sup>A</sup>	3,133 <sup>A</sup>	10,324 <sup>A</sup>	7,806 <sup>A</sup>	5,856 <sup>A</sup>	5,410 <sup>A</sup>	1,496 <sup>A</sup>	33,430 <sup>A</sup>	21,263 <sup>A</sup>	11,266 <sup>A</sup>	34,927 <sup>A</sup>
Annual	66,275 <sup>A</sup>	3,100 <sup>A</sup>	10,396 <sup>A</sup>	7,760 <sup>A</sup>	5,908 <sup>A</sup>	5,363 <sup>A</sup>	1,301 <sup>A</sup>	32,448 <sup>A</sup>	21,256 <sup>A</sup>	11,270 <sup>A</sup>	33,749 <sup>A</sup>
<b>Transportation and warehousing - 48-49</b>											
Year 2009											
Quarter 1	34,286 <sup>A</sup>	1,688 <sup>A</sup>	2,667 <sup>A</sup>	2,129 <sup>A</sup>	1,430 <sup>A</sup>	2,085 <sup>A</sup>	1,951 <sup>A</sup>	22,336 <sup>A</sup>	6,484 <sup>A</sup>	3,515 <sup>A</sup>	24,287 <sup>A</sup>
Quarter 2	34,422 <sup>A</sup>	1,688 <sup>A</sup>	2,738 <sup>A</sup>	2,376 <sup>A</sup>	1,321 <sup>A</sup>	2,005 <sup>A</sup>	1,796 <sup>A</sup>	22,497 <sup>A</sup>	6,803 <sup>A</sup>	3,326 <sup>A</sup>	24,293 <sup>A</sup>
Quarter 3	34,080 <sup>A</sup>	1,748 <sup>A</sup>	2,822 <sup>A</sup>	2,284 <sup>A</sup>	1,548 <sup>A</sup>	2,048 <sup>A</sup>	1,685 <sup>A</sup>	21,945 <sup>A</sup>	6,854 <sup>A</sup>	3,596 <sup>A</sup>	23,630 <sup>A</sup>
Quarter 4	33,161 <sup>A</sup>	1,738 <sup>A</sup>	2,753 <sup>A</sup>	2,130 <sup>A</sup>	1,594 <sup>A</sup>	2,325 <sup>A</sup>	1,137 <sup>A</sup>	21,484 <sup>A</sup>	6,621 <sup>A</sup>	3,920 <sup>A</sup>	22,620 <sup>A</sup>
Annual	33,987 <sup>A</sup>	1,716 <sup>A</sup>	2,745 <sup>A</sup>	2,230 <sup>A</sup>	1,473 <sup>A</sup>	2,116 <sup>A</sup>	1,642 <sup>A</sup>	22,065 <sup>A</sup>	6,691 <sup>A</sup>	3,589 <sup>A</sup>	23,707 <sup>A</sup>
Year 2010											
Quarter 1	33,463 <sup>A</sup>	1,731 <sup>A</sup>	2,613 <sup>A</sup>	2,038 <sup>A</sup>	1,277 <sup>A</sup>	2,311 <sup>A</sup>	1,231 <sup>A</sup>	22,262 <sup>A</sup>	6,382 <sup>A</sup>	3,588 <sup>A</sup>	23,493 <sup>A</sup>
Quarter 2	33,535 <sup>A</sup>	1,715 <sup>A</sup>	2,695 <sup>A</sup>	2,089 <sup>A</sup>	1,343 <sup>A</sup>	2,081 <sup>A</sup>	1,501 <sup>A</sup>	22,112 <sup>A</sup>	6,498 <sup>A</sup>	3,424 <sup>A</sup>	23,613 <sup>A</sup>
Quarter 3	34,181 <sup>A</sup>	1,736 <sup>A</sup>	2,775 <sup>A</sup>	2,127 <sup>A</sup>	1,484 <sup>A</sup>	2,270 <sup>A</sup>	1,421 <sup>A</sup>	22,367 <sup>A</sup>	6,638 <sup>A</sup>	3,754 <sup>A</sup>	23,789 <sup>A</sup>
Quarter 4	33,933 <sup>A</sup>	1,789 <sup>A</sup>	2,807 <sup>A</sup>	2,040 <sup>A</sup>	1,339 <sup>A</sup>	2,291 <sup>A</sup>	1,575 <sup>A</sup>	22,093 <sup>A</sup>	6,635 <sup>A</sup>	3,631 <sup>A</sup>	23,667 <sup>A</sup>
Annual	33,778 <sup>A</sup>	1,743 <sup>A</sup>	2,722 <sup>A</sup>	2,073 <sup>A</sup>	1,361 <sup>A</sup>	2,238 <sup>A</sup>	1,432 <sup>A</sup>	22,208 <sup>A</sup>	6,538 <sup>A</sup>	3,599 <sup>A</sup>	23,641 <sup>A</sup>
<b>Information and cultural industries - 51</b>											
Year 2009											
Quarter 1	11,303 <sup>A</sup>	313 <sup>A</sup>	734 <sup>A</sup>	676 <sup>A</sup>	x	x	x	x	1,722 <sup>A</sup>	892 <sup>A</sup>	8,689 <sup>A</sup>
Quarter 2	11,328 <sup>A</sup>	335 <sup>A</sup>	753 <sup>A</sup>	662 <sup>A</sup>	x	x	x	x	1,749 <sup>A</sup>	804 <sup>A</sup>	8,775 <sup>A</sup>
Quarter 3	11,407 <sup>A</sup>	358 <sup>A</sup>	772 <sup>A</sup>	613 <sup>A</sup>	x	x	x	x	1,744 <sup>A</sup>	810 <sup>A</sup>	8,854 <sup>A</sup>
Quarter 4	10,939 <sup>A</sup>	319 <sup>A</sup>	798 <sup>A</sup>	565 <sup>A</sup>	x	x	x	x	1,682 <sup>A</sup>	813 <sup>A</sup>	8,445 <sup>A</sup>
Annual	11,244 <sup>A</sup>	331 <sup>A</sup>	764 <sup>A</sup>	629 <sup>A</sup>	x	x	x	x	1,724 <sup>A</sup>	830 <sup>A</sup>	8,691 <sup>A</sup>
Year 2010											
Quarter 1	10,805 <sup>B</sup>	325 <sup>A</sup>	784 <sup>A</sup>	531 <sup>A</sup>	x	x	x	x	1,640 <sup>A</sup>	878 <sup>A</sup>	8,286 <sup>B</sup>
Quarter 2	11,062 <sup>A</sup>	324 <sup>A</sup>	787 <sup>A</sup>	550 <sup>A</sup>	x	x	x	x	1,660 <sup>A</sup>	928 <sup>A</sup>	8,474 <sup>A</sup>
Quarter 3	11,374 <sup>A</sup>	323 <sup>A</sup>	848 <sup>A</sup>	576 <sup>A</sup>	x	x	x	x	1,746 <sup>A</sup>	1,065 <sup>A</sup>	8,562 <sup>A</sup>
Quarter 4	11,377 <sup>A</sup>	319 <sup>A</sup>	848 <sup>A</sup>	512 <sup>A</sup>	x	x	x	x	1,680 <sup>A</sup>	1,043 <sup>A</sup>	8,654 <sup>A</sup>
Annual	11,154 <sup>A</sup>	323 <sup>A</sup>	817 <sup>A</sup>	542 <sup>A</sup>	x	x	x	x	1,682 <sup>A</sup>	979 <sup>A</sup>	8,494 <sup>A</sup>
<b>Finance and insurance - 52</b>											
Year 2009											
Quarter 1	32,694 <sup>A</sup>	1,131 <sup>A</sup>	1,721 <sup>A</sup>	1,262 <sup>A</sup>	1,335 <sup>A</sup>	3,282 <sup>A</sup>	795 <sup>A</sup>	23,167 <sup>A</sup>	4,115 <sup>A</sup>	4,618 <sup>A</sup>	23,962 <sup>A</sup>
Quarter 2	32,371 <sup>A</sup>	1,176 <sup>A</sup>	1,727 <sup>A</sup>	1,304 <sup>A</sup>	1,437 <sup>A</sup>	3,278 <sup>A</sup>	879 <sup>A</sup>	22,570 <sup>A</sup>	4,207 <sup>A</sup>	4,715 <sup>A</sup>	23,449 <sup>A</sup>
Quarter 3	34,398 <sup>A</sup>	1,213 <sup>A</sup>	1,713 <sup>A</sup>	1,238 <sup>A</sup>	1,426 <sup>A</sup>	3,407 <sup>A</sup>	1,256 <sup>A</sup>	24,145 <sup>A</sup>	4,163 <sup>A</sup>	4,833 <sup>A</sup>	25,402 <sup>A</sup>
Quarter 4	35,034 <sup>A</sup>	1,222 <sup>A</sup>	1,716 <sup>A</sup>	1,268 <sup>A</sup>	1,285 <sup>A</sup>	3,023 <sup>A</sup>	1,249 <sup>A</sup>	25,272 <sup>A</sup>	4,205 <sup>A</sup>	4,307 <sup>A</sup>	26,521 <sup>A</sup>
Annual	33,624 <sup>A</sup>	1,185 <sup>A</sup>	1,719 <sup>A</sup>	1,268 <sup>A</sup>	1,371 <sup>A</sup>	3,248 <sup>A</sup>	1,045 <sup>A</sup>	23,789 <sup>A</sup>	4,172 <sup>A</sup>	4,618 <sup>A</sup>	24,834 <sup>A</sup>
Year 2010											
Quarter 1	33,813 <sup>A</sup>	1,153 <sup>A</sup>	1,712 <sup>A</sup>	1,229 <sup>A</sup>	1,229 <sup>A</sup>	2,794 <sup>A</sup>	893 <sup>B</sup>	24,803 <sup>A</sup>	4,094 <sup>A</sup>	4,023 <sup>A</sup>	25,696 <sup>A</sup>
Quarter 2	33,854 <sup>A</sup>	1,123 <sup>A</sup>	1,770 <sup>A</sup>	1,177 <sup>A</sup>	1,306 <sup>A</sup>	2,989 <sup>A</sup>	1,323 <sup>A</sup>	24,166 <sup>A</sup>	4,070 <sup>A</sup>	4,295 <sup>A</sup>	25,489 <sup>A</sup>
Quarter 3	33,911 <sup>A</sup>	1,086 <sup>A</sup>	1,734 <sup>A</sup>	1,262 <sup>A</sup>	1,244 <sup>A</sup>	2,822 <sup>A</sup>	1,082 <sup>B</sup>	24,681 <sup>A</sup>	4,083 <sup>A</sup>	4,066 <sup>A</sup>	25,763 <sup>A</sup>
Quarter 4	33,795 <sup>A</sup>	1,150 <sup>A</sup>	1,748 <sup>A</sup>	1,066 <sup>A</sup>	1,066 <sup>A</sup>	2,875 <sup>A</sup>	1,048 <sup>A</sup>	24,842 <sup>A</sup>	3,963 <sup>A</sup>	3,942 <sup>A</sup>	25,890 <sup>A</sup>
Annual	33,843 <sup>A</sup>	1,128 <sup>A</sup>	1,741 <sup>A</sup>	1,184 <sup>A</sup>	1,211 <sup>A</sup>	2,870 <sup>A</sup>	1,086 <sup>B</sup>	24,623 <sup>A</sup>	4,053 <sup>A</sup>	4,081 <sup>A</sup>	25,709 <sup>A</sup>



Table 9-8 – continued

## Quarterly and annual estimates of employment by enterprise size of employment, for all employees, for selected industries — Manitoba

Industry - NAICS	All sizes	0 to 4 employees	5 to 19 employees	20 to 49 employees	50 to 99 employees	100 to 299 employees	300 to 499 employees	500 and more employees	0 to 49 employees	50 to 299 employees	300 and more employees
persons											
<b>Real estate and rental and leasing - 53</b>											
Year 2009											
Quarter 1	7,424 <sup>A</sup>	1,105 <sup>A</sup>	1,374 <sup>A</sup>	1,145 <sup>A</sup>	x	x	1,495 <sup>A</sup>	1,255 <sup>A</sup>	3,624 <sup>A</sup>	1,052 <sup>A</sup>	2,749 <sup>A</sup>
Quarter 2	7,627 <sup>A</sup>	1,123 <sup>A</sup>	1,507 <sup>A</sup>	1,093 <sup>A</sup>	x	x	1,788 <sup>A</sup>	1,248 <sup>A</sup>	3,724 <sup>A</sup>	866 <sup>A</sup>	3,037 <sup>A</sup>
Quarter 3	7,584 <sup>A</sup>	1,135 <sup>A</sup>	1,571 <sup>A</sup>	1,204 <sup>A</sup>	x	x	1,136 <sup>A</sup>	1,648 <sup>A</sup>	3,910 <sup>A</sup>	890 <sup>A</sup>	2,784 <sup>A</sup>
Quarter 4	7,446 <sup>A</sup>	1,152 <sup>A</sup>	1,536 <sup>A</sup>	1,322 <sup>A</sup>	x	x	1,121 <sup>A</sup>	1,209 <sup>A</sup>	4,010 <sup>A</sup>	1,106 <sup>A</sup>	2,331 <sup>A</sup>
Annual	7,520 <sup>A</sup>	1,129 <sup>A</sup>	1,497 <sup>A</sup>	1,191 <sup>A</sup>	x	x	1,385 <sup>A</sup>	1,340 <sup>A</sup>	3,817 <sup>A</sup>	978 <sup>A</sup>	2,725 <sup>A</sup>
Year 2010											
Quarter 1	7,347 <sup>A</sup>	1,161 <sup>A</sup>	1,416 <sup>A</sup>	1,245 <sup>A</sup>	540 <sup>A</sup>	x	x	x	3,823 <sup>A</sup>	x	x
Quarter 2	7,548 <sup>A</sup>	1,137 <sup>A</sup>	1,534 <sup>A</sup>	1,084 <sup>A</sup>	630 <sup>A</sup>	x	x	x	3,755 <sup>A</sup>	x	x
Quarter 3	7,544 <sup>A</sup>	1,128 <sup>A</sup>	1,622 <sup>A</sup>	1,195 <sup>A</sup>	611 <sup>A</sup>	x	x	x	3,946 <sup>A</sup>	x	x
Quarter 4	7,535 <sup>A</sup>	1,173 <sup>A</sup>	1,584 <sup>A</sup>	1,163 <sup>A</sup>	689 <sup>A</sup>	x	x	x	3,920 <sup>A</sup>	x	x
Annual	7,494 <sup>A</sup>	1,150 <sup>A</sup>	1,539 <sup>A</sup>	1,172 <sup>A</sup>	618 <sup>A</sup>	x	x	x	3,861 <sup>A</sup>	x	x
<b>Professional, scientific and technical services - 54</b>											
Year 2009											
Quarter 1	16,498 <sup>A</sup>	2,512 <sup>A</sup>	3,827 <sup>A</sup>	2,235 <sup>A</sup>	1,292 <sup>A</sup>	1,347 <sup>A</sup>	326 <sup>A</sup>	4,960 <sup>A</sup>	8,574 <sup>A</sup>	2,638 <sup>A</sup>	5,285 <sup>A</sup>
Quarter 2	16,665 <sup>A</sup>	2,509 <sup>A</sup>	3,856 <sup>A</sup>	2,310 <sup>A</sup>	1,572 <sup>A</sup>	1,025 <sup>A</sup>	664 <sup>B</sup>	4,729 <sup>A</sup>	8,675 <sup>A</sup>	2,597 <sup>A</sup>	5,393 <sup>A</sup>
Quarter 3	16,346 <sup>A</sup>	2,583 <sup>A</sup>	3,748 <sup>A</sup>	2,289 <sup>A</sup>	1,317 <sup>A</sup>	1,377 <sup>A</sup>	427 <sup>A</sup>	4,604 <sup>A</sup>	8,621 <sup>A</sup>	2,694 <sup>A</sup>	5,031 <sup>A</sup>
Quarter 4	16,342 <sup>A</sup>	2,606 <sup>A</sup>	3,753 <sup>A</sup>	2,307 <sup>A</sup>	1,268 <sup>A</sup>	1,518 <sup>A</sup>	252 <sup>A</sup>	4,637 <sup>A</sup>	8,666 <sup>A</sup>	2,786 <sup>A</sup>	4,890 <sup>A</sup>
Annual	16,462 <sup>A</sup>	2,553 <sup>A</sup>	3,796 <sup>A</sup>	2,285 <sup>A</sup>	1,362 <sup>A</sup>	1,317 <sup>A</sup>	417 <sup>A</sup>	4,733 <sup>A</sup>	8,634 <sup>A</sup>	2,679 <sup>A</sup>	5,150 <sup>A</sup>
Year 2010											
Quarter 1	16,492 <sup>A</sup>	2,594 <sup>A</sup>	3,811 <sup>A</sup>	2,396 <sup>A</sup>	1,352 <sup>A</sup>	1,421 <sup>A</sup>	304 <sup>A</sup>	4,613 <sup>A</sup>	8,801 <sup>A</sup>	2,773 <sup>A</sup>	4,918 <sup>A</sup>
Quarter 2	15,832 <sup>A</sup>	2,679 <sup>A</sup>	3,795 <sup>A</sup>	2,505 <sup>A</sup>	1,520 <sup>A</sup>	1,446 <sup>A</sup>	282 <sup>A</sup>	3,604 <sup>A</sup>	8,980 <sup>A</sup>	2,966 <sup>A</sup>	3,886 <sup>A</sup>
Quarter 3	15,645 <sup>A</sup>	2,692 <sup>A</sup>	3,710 <sup>A</sup>	2,552 <sup>A</sup>	1,454 <sup>A</sup>	1,237 <sup>A</sup>	390 <sup>A</sup>	3,609 <sup>A</sup>	8,955 <sup>A</sup>	2,691 <sup>A</sup>	3,999 <sup>A</sup>
Quarter 4	15,885 <sup>A</sup>	2,781 <sup>A</sup>	3,696 <sup>A</sup>	2,609 <sup>A</sup>	1,554 <sup>A</sup>	1,315 <sup>A</sup>	147 <sup>A</sup>	3,783 <sup>A</sup>	9,086 <sup>A</sup>	2,869 <sup>A</sup>	3,930 <sup>A</sup>
Annual	15,964 <sup>A</sup>	2,687 <sup>A</sup>	3,753 <sup>A</sup>	2,516 <sup>A</sup>	1,470 <sup>A</sup>	1,355 <sup>A</sup>	281 <sup>A</sup>	3,902 <sup>A</sup>	8,955 <sup>A</sup>	2,825 <sup>A</sup>	4,183 <sup>A</sup>
<b>Management of companies and enterprises - 55</b>											
Year 2009											
Quarter 1	3,685 <sup>A</sup>	568 <sup>A</sup>	584 <sup>A</sup>	686 <sup>A</sup>	x	x	x	x	1,838 <sup>A</sup>	x	x
Quarter 2	3,684 <sup>A</sup>	572 <sup>A</sup>	615 <sup>A</sup>	701 <sup>A</sup>	x	x	x	x	1,888 <sup>A</sup>	x	x
Quarter 3	3,606 <sup>A</sup>	522 <sup>A</sup>	520 <sup>A</sup>	717 <sup>A</sup>	x	x	x	x	1,759 <sup>A</sup>	x	x
Quarter 4	3,244 <sup>A</sup>	592 <sup>A</sup>	496 <sup>A</sup>	768 <sup>A</sup>	x	x	x	x	1,856 <sup>A</sup>	x	x
Annual	3,555 <sup>A</sup>	563 <sup>A</sup>	554 <sup>A</sup>	718 <sup>A</sup>	x	x	x	x	1,835 <sup>A</sup>	x	x
Year 2010											
Quarter 1	3,024 <sup>A</sup>	x	466 <sup>A</sup>	799 <sup>A</sup>	x	x	x	x	x	x	x
Quarter 2	2,937 <sup>A</sup>	x	453 <sup>A</sup>	702 <sup>A</sup>	x	x	x	x	x	x	x
Quarter 3	3,065 <sup>A</sup>	x	483 <sup>A</sup>	679 <sup>A</sup>	x	x	x	x	x	x	x
Quarter 4	3,049 <sup>A</sup>	x	547 <sup>A</sup>	735 <sup>A</sup>	x	x	x	x	x	x	x
Annual	3,019 <sup>A</sup>	x	487 <sup>A</sup>	729 <sup>A</sup>	x	x	x	x	x	x	x
<b>Administrative and support, waste management and remediation services - 56</b>											
Year 2009											
Quarter 1	20,459 <sup>A</sup>	1,305 <sup>A</sup>	2,646 <sup>A</sup>	2,241 <sup>A</sup>	1,569 <sup>A</sup>	2,563 <sup>A</sup>	1,439 <sup>B</sup>	8,695 <sup>A</sup>	6,193 <sup>A</sup>	4,132 <sup>A</sup>	10,134 <sup>A</sup>
Quarter 2	21,125 <sup>A</sup>	1,188 <sup>A</sup>	3,176 <sup>A</sup>	2,763 <sup>A</sup>	1,778 <sup>A</sup>	2,806 <sup>A</sup>	1,127 <sup>A</sup>	8,287 <sup>A</sup>	7,127 <sup>A</sup>	4,584 <sup>A</sup>	9,414 <sup>A</sup>
Quarter 3	21,645 <sup>A</sup>	1,503 <sup>A</sup>	3,298 <sup>A</sup>	2,644 <sup>A</sup>	1,917 <sup>A</sup>	2,784 <sup>A</sup>	1,864 <sup>A</sup>	7,635 <sup>A</sup>	7,445 <sup>A</sup>	4,702 <sup>A</sup>	9,499 <sup>A</sup>
Quarter 4	22,103 <sup>A</sup>	1,454 <sup>A</sup>	2,979 <sup>A</sup>	2,456 <sup>A</sup>	1,850 <sup>A</sup>	2,986 <sup>A</sup>	1,503 <sup>A</sup>	8,875 <sup>A</sup>	6,889 <sup>A</sup>	4,836 <sup>A</sup>	10,378 <sup>A</sup>
Annual	21,333 <sup>A</sup>	1,363 <sup>A</sup>	3,025 <sup>A</sup>	2,526 <sup>A</sup>	1,778 <sup>A</sup>	2,785 <sup>A</sup>	1,483 <sup>A</sup>	8,373 <sup>A</sup>	6,913 <sup>A</sup>	4,563 <sup>A</sup>	9,856 <sup>A</sup>
Year 2010											
Quarter 1	21,770 <sup>A</sup>	1,350 <sup>A</sup>	2,662 <sup>A</sup>	2,042 <sup>A</sup>	1,934 <sup>A</sup>	2,830 <sup>A</sup>	1,897 <sup>B</sup>	9,054 <sup>A</sup>	6,054 <sup>A</sup>	4,764 <sup>A</sup>	10,952 <sup>A</sup>
Quarter 2	23,570 <sup>A</sup>	1,400 <sup>A</sup>	3,193 <sup>A</sup>	2,592 <sup>A</sup>	1,861 <sup>A</sup>	2,741 <sup>A</sup>	1,844 <sup>A</sup>	9,939 <sup>A</sup>	7,184 <sup>A</sup>	4,602 <sup>A</sup>	11,783 <sup>A</sup>
Quarter 3	24,117 <sup>A</sup>	1,491 <sup>A</sup>	3,231 <sup>A</sup>	2,633 <sup>A</sup>	2,022 <sup>A</sup>	2,790 <sup>A</sup>	1,253 <sup>B</sup>	10,697 <sup>A</sup>	7,355 <sup>A</sup>	4,812 <sup>A</sup>	11,950 <sup>A</sup>
Quarter 4	23,258 <sup>A</sup>	1,493 <sup>A</sup>	2,998 <sup>A</sup>	2,477 <sup>A</sup>	1,587 <sup>A</sup>	2,740 <sup>A</sup>	1,424 <sup>A</sup>	10,540 <sup>A</sup>	6,967 <sup>A</sup>	4,327 <sup>A</sup>	11,964 <sup>A</sup>
Annual	23,179 <sup>A</sup>	1,433 <sup>A</sup>	3,021 <sup>A</sup>	2,436 <sup>A</sup>	1,851 <sup>A</sup>	2,775 <sup>A</sup>	1,605 <sup>A</sup>	10,057 <sup>A</sup>	6,890 <sup>A</sup>	4,626 <sup>A</sup>	11,662 <sup>A</sup>

Table 9-8 – continued

Quarterly and annual estimates of employment by enterprise size of employment, for all employees, for selected industries — Manitoba

Industry - NAICS	All sizes	0 to 4 employees	5 to 19 employees	20 to 49 employees	50 to 99 employees	100 to 299 employees	300 to 499 employees	500 and more employees	0 to 49 employees	50 to 299 employees	300 and more employees
persons											
<b>Educational services - 61</b>											
Year 2009											
Quarter 1	51,367 <sup>A</sup>	320 <sup>C</sup>	1,207 <sup>A</sup>	1,218 <sup>A</sup>	1,298 <sup>A</sup>	4,227 <sup>A</sup>	2,707 <sup>A</sup>	40,390 <sup>A</sup>	2,744 <sup>A</sup>	5,525 <sup>A</sup>	43,097 <sup>A</sup>
Quarter 2	52,790 <sup>A</sup>	318 <sup>B</sup>	1,252 <sup>A</sup>	1,174 <sup>A</sup>	1,513 <sup>A</sup>	3,409 <sup>A</sup>	3,170 <sup>A</sup>	41,954 <sup>A</sup>	2,744 <sup>A</sup>	4,922 <sup>A</sup>	45,124 <sup>A</sup>
Quarter 3	35,075 <sup>B</sup>	F	1,188 <sup>C</sup>	1,109 <sup>D</sup>	1,206 <sup>D</sup>	3,977 <sup>C</sup>	2,624 <sup>C</sup>	24,624 <sup>B</sup>	2,645 <sup>B</sup>	5,182 <sup>C</sup>	27,249 <sup>B</sup>
Quarter 4	52,590 <sup>A</sup>	317 <sup>C</sup>	1,304 <sup>A</sup>	1,265 <sup>A</sup>	1,291 <sup>B</sup>	3,600 <sup>A</sup>	4,159 <sup>A</sup>	40,654 <sup>A</sup>	2,887 <sup>A</sup>	4,890 <sup>A</sup>	44,813 <sup>A</sup>
Annual	47,956 <sup>A</sup>	326 <sup>D</sup>	1,238 <sup>B</sup>	1,192 <sup>B</sup>	1,327 <sup>B</sup>	3,803 <sup>B</sup>	3,165 <sup>A</sup>	36,906 <sup>A</sup>	2,755 <sup>A</sup>	5,130 <sup>A</sup>	40,071 <sup>A</sup>
Year 2010											
Quarter 1	51,233 <sup>A</sup>	302 <sup>B</sup>	1,303 <sup>A</sup>	1,201 <sup>A</sup>	1,392 <sup>A</sup>	4,047 <sup>A</sup>	2,907 <sup>A</sup>	40,079 <sup>A</sup>	2,806 <sup>A</sup>	5,440 <sup>A</sup>	42,986 <sup>A</sup>
Quarter 2	51,861 <sup>A</sup>	319 <sup>C</sup>	1,276 <sup>A</sup>	1,152 <sup>A</sup>	1,240 <sup>A</sup>	3,674 <sup>A</sup>	3,276 <sup>A</sup>	40,923 <sup>A</sup>	2,747 <sup>A</sup>	4,914 <sup>A</sup>	44,199 <sup>A</sup>
Quarter 3	33,934 <sup>B</sup>	295 <sup>D</sup>	1,142 <sup>C</sup>	1,150 <sup>C</sup>	1,333 <sup>D</sup>	4,156 <sup>C</sup>	2,286 <sup>D</sup>	23,571 <sup>B</sup>	2,587 <sup>B</sup>	5,490 <sup>C</sup>	25,857 <sup>B</sup>
Quarter 4	51,728 <sup>A</sup>	295 <sup>B</sup>	1,263 <sup>A</sup>	1,235 <sup>A</sup>	1,228 <sup>B</sup>	3,625 <sup>A</sup>	4,074 <sup>A</sup>	40,008 <sup>A</sup>	2,792 <sup>A</sup>	4,854 <sup>A</sup>	44,082 <sup>A</sup>
Annual	47,189 <sup>A</sup>	303 <sup>C</sup>	1,246 <sup>B</sup>	1,184 <sup>B</sup>	1,299 <sup>B</sup>	3,876 <sup>B</sup>	3,136 <sup>B</sup>	36,145 <sup>A</sup>	2,733 <sup>A</sup>	5,174 <sup>B</sup>	39,281 <sup>A</sup>
<b>Health care and social assistance - 62</b>											
Year 2009											
Quarter 1	77,568 <sup>A</sup>	3,410 <sup>A</sup>	8,072 <sup>A</sup>	5,501 <sup>A</sup>	3,825 <sup>A</sup>	9,856 <sup>A</sup>	1,989 <sup>A</sup>	44,915 <sup>A</sup>	16,983 <sup>A</sup>	13,680 <sup>A</sup>	46,904 <sup>A</sup>
Quarter 2	78,344 <sup>A</sup>	3,562 <sup>A</sup>	8,149 <sup>A</sup>	5,722 <sup>A</sup>	3,603 <sup>A</sup>	10,389 <sup>A</sup>	2,070 <sup>A</sup>	44,849 <sup>A</sup>	17,433 <sup>A</sup>	13,992 <sup>A</sup>	46,919 <sup>A</sup>
Quarter 3	78,055 <sup>A</sup>	3,634 <sup>A</sup>	7,645 <sup>A</sup>	5,830 <sup>A</sup>	3,800 <sup>A</sup>	10,162 <sup>A</sup>	1,850 <sup>A</sup>	45,132 <sup>A</sup>	17,110 <sup>A</sup>	13,962 <sup>A</sup>	46,983 <sup>A</sup>
Quarter 4	77,739 <sup>A</sup>	3,571 <sup>A</sup>	7,983 <sup>A</sup>	5,976 <sup>A</sup>	4,003 <sup>A</sup>	9,839 <sup>A</sup>	1,668 <sup>A</sup>	44,698 <sup>A</sup>	17,530 <sup>A</sup>	13,842 <sup>A</sup>	46,366 <sup>A</sup>
Annual	77,927 <sup>A</sup>	3,544 <sup>A</sup>	7,963 <sup>A</sup>	5,757 <sup>A</sup>	3,808 <sup>A</sup>	10,062 <sup>A</sup>	1,894 <sup>A</sup>	44,899 <sup>A</sup>	17,264 <sup>A</sup>	13,869 <sup>A</sup>	46,793 <sup>A</sup>
Year 2010											
Quarter 1	77,836 <sup>A</sup>	3,408 <sup>A</sup>	8,120 <sup>A</sup>	6,007 <sup>A</sup>	3,842 <sup>A</sup>	9,881 <sup>A</sup>	1,079 <sup>A</sup>	45,498 <sup>A</sup>	17,535 <sup>A</sup>	13,723 <sup>A</sup>	46,577 <sup>A</sup>
Quarter 2	78,771 <sup>A</sup>	3,326 <sup>A</sup>	8,204 <sup>A</sup>	6,135 <sup>A</sup>	3,942 <sup>A</sup>	9,539 <sup>A</sup>	1,789 <sup>A</sup>	45,837 <sup>A</sup>	17,664 <sup>A</sup>	13,481 <sup>A</sup>	47,626 <sup>A</sup>
Quarter 3	79,296 <sup>A</sup>	3,350 <sup>A</sup>	8,099 <sup>A</sup>	5,884 <sup>A</sup>	4,334 <sup>A</sup>	9,074 <sup>A</sup>	2,037 <sup>A</sup>	46,517 <sup>A</sup>	17,334 <sup>A</sup>	13,408 <sup>A</sup>	48,554 <sup>A</sup>
Quarter 4	79,453 <sup>A</sup>	3,525 <sup>A</sup>	8,215 <sup>A</sup>	5,564 <sup>A</sup>	4,609 <sup>A</sup>	9,523 <sup>A</sup>	1,939 <sup>A</sup>	46,078 <sup>A</sup>	17,304 <sup>A</sup>	14,132 <sup>A</sup>	48,016 <sup>A</sup>
Annual	78,839 <sup>A</sup>	3,402 <sup>A</sup>	8,160 <sup>A</sup>	5,897 <sup>A</sup>	4,182 <sup>A</sup>	9,504 <sup>A</sup>	1,711 <sup>A</sup>	45,983 <sup>A</sup>	17,459 <sup>A</sup>	13,686 <sup>A</sup>	47,694 <sup>A</sup>
<b>Arts, entertainment and recreation - 71</b>											
Year 2009											
Quarter 1	7,353 <sup>A</sup>	472 <sup>B</sup>	1,255 <sup>A</sup>	934 <sup>A</sup>	x	x	x	x	2,661 <sup>A</sup>	x	x
Quarter 2	8,899 <sup>A</sup>	494 <sup>C</sup>	1,464 <sup>A</sup>	1,643 <sup>A</sup>	x	x	x	x	3,601 <sup>A</sup>	x	x
Quarter 3	10,322 <sup>A</sup>	507 <sup>A</sup>	1,562 <sup>A</sup>	1,928 <sup>A</sup>	x	x	x	x	3,997 <sup>A</sup>	x	x
Quarter 4	8,274 <sup>A</sup>	501 <sup>B</sup>	1,377 <sup>A</sup>	1,335 <sup>A</sup>	x	x	x	x	3,213 <sup>A</sup>	x	x
Annual	8,712 <sup>A</sup>	494 <sup>B</sup>	1,414 <sup>A</sup>	1,460 <sup>A</sup>	x	x	x	x	3,368 <sup>A</sup>	x	x
Year 2010											
Quarter 1	7,472 <sup>A</sup>	473 <sup>A</sup>	1,203 <sup>A</sup>	1,086 <sup>A</sup>	1,001 <sup>A</sup>	898 <sup>A</sup>	x	x	2,761 <sup>A</sup>	1,899 <sup>A</sup>	2,812 <sup>B</sup>
Quarter 2	9,421 <sup>A</sup>	495 <sup>B</sup>	1,557 <sup>A</sup>	1,599 <sup>A</sup>	1,627 <sup>A</sup>	1,175 <sup>B</sup>	x	x	3,651 <sup>A</sup>	2,802 <sup>A</sup>	2,968 <sup>A</sup>
Quarter 3	10,379 <sup>A</sup>	514 <sup>B</sup>	1,677 <sup>A</sup>	1,753 <sup>A</sup>	1,972 <sup>A</sup>	1,467 <sup>B</sup>	x	x	3,943 <sup>A</sup>	3,439 <sup>A</sup>	2,996 <sup>A</sup>
Quarter 4	8,323 <sup>A</sup>	527 <sup>B</sup>	1,370 <sup>A</sup>	1,129 <sup>A</sup>	1,176 <sup>A</sup>	1,332 <sup>B</sup>	x	x	3,026 <sup>A</sup>	2,508 <sup>A</sup>	2,790 <sup>A</sup>
Annual	8,899 <sup>A</sup>	502 <sup>B</sup>	1,452 <sup>A</sup>	1,392 <sup>A</sup>	1,444 <sup>A</sup>	1,218 <sup>B</sup>	x	x	3,345 <sup>A</sup>	2,662 <sup>A</sup>	2,892 <sup>A</sup>
<b>Accommodation and food services - 72</b>											
Year 2009											
Quarter 1	37,920 <sup>A</sup>	1,154 <sup>A</sup>	7,507 <sup>A</sup>	8,650 <sup>A</sup>	6,770 <sup>A</sup>	5,290 <sup>A</sup>	1,937 <sup>A</sup>	6,613 <sup>A</sup>	17,310 <sup>A</sup>	12,060 <sup>A</sup>	8,550 <sup>A</sup>
Quarter 2	40,531 <sup>A</sup>	1,131 <sup>A</sup>	8,203 <sup>A</sup>	9,354 <sup>A</sup>	7,246 <sup>A</sup>	5,504 <sup>A</sup>	1,950 <sup>A</sup>	7,143 <sup>A</sup>	18,687 <sup>A</sup>	12,750 <sup>A</sup>	9,093 <sup>A</sup>
Quarter 3	40,592 <sup>A</sup>	1,266 <sup>A</sup>	8,578 <sup>A</sup>	8,946 <sup>A</sup>	8,107 <sup>A</sup>	5,357 <sup>A</sup>	1,492 <sup>A</sup>	6,845 <sup>A</sup>	18,790 <sup>A</sup>	13,464 <sup>A</sup>	8,337 <sup>A</sup>
Quarter 4	38,839 <sup>A</sup>	1,152 <sup>A</sup>	7,836 <sup>A</sup>	9,121 <sup>A</sup>	7,467 <sup>A</sup>	5,014 <sup>A</sup>	1,766 <sup>A</sup>	6,484 <sup>A</sup>	18,108 <sup>A</sup>	12,481 <sup>A</sup>	8,250 <sup>A</sup>
Annual	39,471 <sup>A</sup>	1,175 <sup>A</sup>	8,031 <sup>A</sup>	9,018 <sup>A</sup>	7,398 <sup>A</sup>	5,291 <sup>A</sup>	1,786 <sup>A</sup>	6,771 <sup>A</sup>	18,224 <sup>A</sup>	12,689 <sup>A</sup>	8,558 <sup>A</sup>
Year 2010											
Quarter 1	37,700 <sup>A</sup>	1,077 <sup>A</sup>	7,829 <sup>A</sup>	8,845 <sup>A</sup>	7,251 <sup>A</sup>	4,530 <sup>A</sup>	1,908 <sup>A</sup>	6,259 <sup>A</sup>	17,752 <sup>A</sup>	11,781 <sup>A</sup>	8,168 <sup>A</sup>
Quarter 2	39,709 <sup>A</sup>	1,196 <sup>A</sup>	8,217 <sup>A</sup>	9,493 <sup>A</sup>	7,410 <sup>A</sup>	5,513 <sup>A</sup>	1,671 <sup>A</sup>	6,210 <sup>A</sup>	18,906 <sup>A</sup>	12,922 <sup>A</sup>	7,880 <sup>A</sup>
Quarter 3	40,447 <sup>A</sup>	1,340 <sup>A</sup>	8,450 <sup>A</sup>	9,550 <sup>A</sup>	7,523 <sup>A</sup>	5,847 <sup>A</sup>	1,046 <sup>A</sup>	6,692 <sup>A</sup>	19,339 <sup>A</sup>	13,370 <sup>A</sup>	7,738 <sup>A</sup>
Quarter 4	39,930 <sup>A</sup>	1,231 <sup>A</sup>	7,845 <sup>A</sup>	9,240 <sup>A</sup>	7,626 <sup>A</sup>	5,387 <sup>A</sup>	1,660 <sup>A</sup>	6,942 <sup>A</sup>	18,315 <sup>A</sup>	13,013 <sup>A</sup>	8,602 <sup>A</sup>
Annual	39,447 <sup>A</sup>	1,211 <sup>A</sup>	8,085 <sup>A</sup>	9,282 <sup>A</sup>	7,452 <sup>A</sup>	5,319 <sup>A</sup>	1,571 <sup>A</sup>	6,526 <sup>A</sup>	18,578 <sup>A</sup>	12,772 <sup>A</sup>	8,097 <sup>A</sup>

Table 9-8 – continued

**Quarterly and annual estimates of employment by enterprise size of employment, for all employees, for selected industries — Manitoba**

Industry - NAICS	All sizes	0 to 4 employees	5 to 19 employees	20 to 49 employees	50 to 99 employees	100 to 299 employees	300 to 499 employees	500 and more employees	0 to 49 employees	50 to 299 employees	300 and more employees
persons											
<b>Other services (except public administration) - 81</b>											
Year 2009											
Quarter 1	19,295 <sup>A</sup>	3,228 <sup>A</sup>	5,913 <sup>A</sup>	3,074 <sup>A</sup>	1,957 <sup>A</sup>	1,630 <sup>A</sup>	x	x	12,215 <sup>A</sup>	3,587 <sup>A</sup>	3,493 <sup>A</sup>
Quarter 2	19,597 <sup>A</sup>	3,393 <sup>A</sup>	6,026 <sup>A</sup>	2,976 <sup>A</sup>	1,960 <sup>A</sup>	1,820 <sup>A</sup>	x	x	12,395 <sup>A</sup>	3,781 <sup>A</sup>	3,421 <sup>A</sup>
Quarter 3	19,479 <sup>A</sup>	3,475 <sup>A</sup>	5,968 <sup>A</sup>	3,140 <sup>A</sup>	2,133 <sup>A</sup>	1,768 <sup>A</sup>	x	x	12,583 <sup>A</sup>	3,900 <sup>A</sup>	2,996 <sup>A</sup>
Quarter 4	19,837 <sup>A</sup>	3,284 <sup>A</sup>	6,064 <sup>A</sup>	3,082 <sup>A</sup>	1,950 <sup>A</sup>	1,806 <sup>A</sup>	x	x	12,431 <sup>A</sup>	3,756 <sup>A</sup>	3,651 <sup>A</sup>
Annual	19,552 <sup>A</sup>	3,345 <sup>A</sup>	5,993 <sup>A</sup>	3,068 <sup>A</sup>	2,000 <sup>A</sup>	1,756 <sup>A</sup>	x	x	12,406 <sup>A</sup>	3,756 <sup>A</sup>	3,390 <sup>A</sup>
Year 2010											
Quarter 1	19,485 <sup>A</sup>	3,333 <sup>A</sup>	5,831 <sup>A</sup>	3,093 <sup>A</sup>	2,013 <sup>A</sup>	1,682 <sup>A</sup>	1,077 <sup>A</sup>	2,457 <sup>A</sup>	12,257 <sup>A</sup>	3,695 <sup>A</sup>	3,534 <sup>A</sup>
Quarter 2	19,279 <sup>A</sup>	3,332 <sup>A</sup>	5,938 <sup>A</sup>	3,066 <sup>A</sup>	2,004 <sup>A</sup>	1,446 <sup>A</sup>	1,126 <sup>A</sup>	2,366 <sup>A</sup>	12,336 <sup>A</sup>	3,450 <sup>A</sup>	3,493 <sup>A</sup>
Quarter 3	19,349 <sup>A</sup>	3,195 <sup>A</sup>	6,121 <sup>A</sup>	3,066 <sup>A</sup>	2,177 <sup>A</sup>	1,649 <sup>A</sup>	1,493 <sup>A</sup>	1,649 <sup>A</sup>	12,382 <sup>A</sup>	3,826 <sup>A</sup>	3,141 <sup>A</sup>
Quarter 4	19,829 <sup>A</sup>	3,449 <sup>A</sup>	6,001 <sup>A</sup>	2,851 <sup>A</sup>	2,116 <sup>A</sup>	1,727 <sup>A</sup>	1,150 <sup>B</sup>	2,534 <sup>A</sup>	12,302 <sup>A</sup>	3,843 <sup>A</sup>	3,684 <sup>A</sup>
Annual	19,485 <sup>A</sup>	3,327 <sup>A</sup>	5,973 <sup>A</sup>	3,019 <sup>A</sup>	2,077 <sup>A</sup>	1,626 <sup>A</sup>	1,211 <sup>A</sup>	2,251 <sup>A</sup>	12,319 <sup>A</sup>	3,703 <sup>A</sup>	3,463 <sup>A</sup>
<b>Public administration - 91</b>											
Year 2009											
Quarter 1	44,705 <sup>A</sup>	193 <sup>D</sup>	1,468 <sup>A</sup>	1,247 <sup>A</sup>	1,765 <sup>A</sup>	3,015 <sup>A</sup>	x	x	2,907 <sup>A</sup>	4,780 <sup>A</sup>	37,018 <sup>A</sup>
Quarter 2	48,242 <sup>A</sup>	184 <sup>E</sup>	1,466 <sup>A</sup>	1,486 <sup>A</sup>	2,166 <sup>A</sup>	3,159 <sup>A</sup>	x	x	3,136 <sup>A</sup>	5,325 <sup>A</sup>	39,781 <sup>A</sup>
Quarter 3	49,171 <sup>A</sup>	154 <sup>C</sup>	1,424 <sup>A</sup>	1,689 <sup>A</sup>	2,543 <sup>A</sup>	3,198 <sup>A</sup>	x	x	3,267 <sup>A</sup>	5,741 <sup>A</sup>	40,163 <sup>A</sup>
Quarter 4	46,824 <sup>A</sup>	191 <sup>D</sup>	1,437 <sup>A</sup>	1,560 <sup>B</sup>	1,638 <sup>B</sup>	3,709 <sup>B</sup>	x	x	3,188 <sup>A</sup>	5,347 <sup>B</sup>	38,289 <sup>A</sup>
Annual	47,236 <sup>A</sup>	180 <sup>D</sup>	1,449 <sup>A</sup>	1,496 <sup>A</sup>	2,028 <sup>A</sup>	3,270 <sup>A</sup>	x	x	3,125 <sup>A</sup>	5,298 <sup>A</sup>	38,813 <sup>A</sup>
Year 2010											
Quarter 1	45,603 <sup>A</sup>	195 <sup>B</sup>	1,381 <sup>A</sup>	1,372 <sup>A</sup>	1,621 <sup>A</sup>	3,035 <sup>A</sup>	x	x	2,947 <sup>A</sup>	4,656 <sup>A</sup>	38,000 <sup>A</sup>
Quarter 2	48,011 <sup>A</sup>	194 <sup>B</sup>	1,408 <sup>A</sup>	1,541 <sup>A</sup>	1,796 <sup>A</sup>	3,323 <sup>A</sup>	x	x	3,143 <sup>A</sup>	5,119 <sup>A</sup>	39,749 <sup>A</sup>
Quarter 3	48,991 <sup>A</sup>	158 <sup>B</sup>	1,445 <sup>A</sup>	1,856 <sup>A</sup>	1,899 <sup>A</sup>	3,753 <sup>A</sup>	x	x	3,458 <sup>A</sup>	5,652 <sup>A</sup>	39,881 <sup>A</sup>
Quarter 4	46,731 <sup>A</sup>	203 <sup>D</sup>	1,451 <sup>A</sup>	1,470 <sup>A</sup>	2,078 <sup>A</sup>	3,594 <sup>A</sup>	x	x	3,124 <sup>A</sup>	5,672 <sup>A</sup>	37,936 <sup>A</sup>
Annual	47,334 <sup>A</sup>	187 <sup>C</sup>	1,421 <sup>A</sup>	1,560 <sup>A</sup>	1,849 <sup>A</sup>	3,426 <sup>A</sup>	x	x	3,168 <sup>A</sup>	5,275 <sup>A</sup>	38,891 <sup>A</sup>

**Table 9-9**  
**Quarterly and annual estimates of employment by enterprise size of employment, for all employees, for selected industries — Saskatchewan**

Industry - NAICS	All sizes	0 to 4 employees	5 to 19 employees	20 to 49 employees	50 to 99 employees	100 to 299 employees	300 to 499 employees	500 and more employees	0 to 49 employees	50 to 299 employees	300 and more employees
persons											
<b>Industrial aggregate excluding unclassified businesses - 11-91N</b>											
Year 2009											
Quarter 1	426,541 <sup>A</sup>	27,859 <sup>A</sup>	62,294 <sup>A</sup>	43,389 <sup>A</sup>	31,290 <sup>A</sup>	39,120 <sup>A</sup>	16,718 <sup>A</sup>	205,873 <sup>A</sup>	133,541 <sup>A</sup>	70,409 <sup>A</sup>	222,591 <sup>A</sup>
Quarter 2	438,322 <sup>A</sup>	27,655 <sup>A</sup>	66,056 <sup>A</sup>	46,107 <sup>A</sup>	31,736 <sup>A</sup>	41,324 <sup>A</sup>	15,695 <sup>A</sup>	209,750 <sup>A</sup>	139,817 <sup>A</sup>	73,060 <sup>A</sup>	225,445 <sup>A</sup>
Quarter 3	428,224 <sup>A</sup>	29,341 <sup>A</sup>	66,588 <sup>A</sup>	47,483 <sup>A</sup>	31,843 <sup>A</sup>	43,218 <sup>A</sup>	16,114 <sup>A</sup>	193,637 <sup>A</sup>	143,411 <sup>A</sup>	75,061 <sup>A</sup>	209,751 <sup>A</sup>
Quarter 4	437,596 <sup>A</sup>	28,359 <sup>A</sup>	65,038 <sup>A</sup>	46,260 <sup>A</sup>	31,920 <sup>A</sup>	42,176 <sup>A</sup>	16,707 <sup>A</sup>	207,136 <sup>A</sup>	139,657 <sup>A</sup>	74,096 <sup>A</sup>	223,843 <sup>A</sup>
Annual	432,671 <sup>A</sup>	28,303 <sup>A</sup>	64,994 <sup>A</sup>	45,809 <sup>A</sup>	31,697 <sup>A</sup>	41,459 <sup>A</sup>	16,308 <sup>A</sup>	204,099 <sup>A</sup>	139,107 <sup>A</sup>	73,157 <sup>A</sup>	220,407 <sup>A</sup>
Year 2010											
Quarter 1	424,205 <sup>A</sup>	28,093 <sup>A</sup>	61,899 <sup>A</sup>	43,958 <sup>A</sup>	30,304 <sup>A</sup>	39,672 <sup>A</sup>	16,076 <sup>A</sup>	204,204 <sup>A</sup>	133,949 <sup>A</sup>	69,976 <sup>A</sup>	220,280 <sup>A</sup>
Quarter 2	436,736 <sup>A</sup>	28,336 <sup>A</sup>	66,034 <sup>A</sup>	46,767 <sup>A</sup>	32,143 <sup>A</sup>	43,013 <sup>A</sup>	15,992 <sup>A</sup>	204,452 <sup>A</sup>	141,136 <sup>A</sup>	75,156 <sup>A</sup>	220,443 <sup>A</sup>
Quarter 3	431,105 <sup>A</sup>	28,867 <sup>A</sup>	67,151 <sup>A</sup>	48,155 <sup>A</sup>	32,623 <sup>A</sup>	45,700 <sup>A</sup>	16,147 <sup>A</sup>	192,462 <sup>A</sup>	144,173 <sup>A</sup>	78,323 <sup>A</sup>	208,609 <sup>A</sup>
Quarter 4	441,149 <sup>A</sup>	29,209 <sup>A</sup>	64,745 <sup>A</sup>	46,746 <sup>A</sup>	31,680 <sup>A</sup>	44,512 <sup>A</sup>	16,577 <sup>A</sup>	207,680 <sup>A</sup>	140,700 <sup>A</sup>	76,192 <sup>A</sup>	224,257 <sup>A</sup>
Annual	433,299 <sup>A</sup>	28,626 <sup>A</sup>	64,957 <sup>A</sup>	46,406 <sup>A</sup>	31,688 <sup>A</sup>	43,224 <sup>A</sup>	16,198 <sup>A</sup>	202,200 <sup>A</sup>	139,990 <sup>A</sup>	74,912 <sup>A</sup>	218,397 <sup>A</sup>
<b>Forestry, logging and support - 11N</b>											
Year 2009											
Quarter 1	445 <sup>B</sup>	x	x	x	x	x	x	x	x	x	x
Quarter 2	386 <sup>B</sup>	x	x	x	x	x	x	x	x	x	x
Quarter 3	489 <sup>B</sup>	x	x	x	x	x	x	x	x	x	x
Quarter 4	491 <sup>B</sup>	x	x	x	x	x	x	x	x	x	x
Annual	453 <sup>B</sup>	x	x	x	x	x	x	x	x	x	x
Year 2010											
Quarter 1	x	x	x	x	x	x	x	x	x	x	x
Quarter 2	x	x	x	x	x	x	x	x	x	x	x
Quarter 3	x	x	x	x	x	x	x	x	x	x	x
Quarter 4	x	x	x	x	x	x	x	x	x	x	x
Annual	x	x	x	x	x	x	x	x	x	x	x
<b>Mining, quarrying, and oil and gas extraction - 21</b>											
Year 2009											
Quarter 1	15,061 <sup>A</sup>	950 <sup>A</sup>	1,642 <sup>A</sup>	939 <sup>A</sup>	329 <sup>B</sup>	1,456 <sup>A</sup>	x	x	3,531 <sup>A</sup>	1,784 <sup>A</sup>	9,746 <sup>A</sup>
Quarter 2	14,064 <sup>A</sup>	947 <sup>A</sup>	1,574 <sup>A</sup>	802 <sup>A</sup>	288 <sup>B</sup>	1,465 <sup>A</sup>	x	x	3,324 <sup>A</sup>	1,753 <sup>A</sup>	8,987 <sup>A</sup>
Quarter 3	14,977 <sup>A</sup>	1,029 <sup>A</sup>	1,528 <sup>A</sup>	1,002 <sup>A</sup>	248 <sup>A</sup>	1,743 <sup>A</sup>	x	x	3,559 <sup>A</sup>	1,992 <sup>A</sup>	9,426 <sup>A</sup>
Quarter 4	15,345 <sup>A</sup>	948 <sup>A</sup>	1,576 <sup>A</sup>	1,078 <sup>A</sup>	239 <sup>A</sup>	1,744 <sup>A</sup>	x	x	3,602 <sup>A</sup>	1,983 <sup>A</sup>	9,760 <sup>A</sup>
Annual	14,862 <sup>A</sup>	968 <sup>A</sup>	1,580 <sup>A</sup>	955 <sup>A</sup>	276 <sup>A</sup>	1,602 <sup>A</sup>	x	x	3,504 <sup>A</sup>	1,878 <sup>A</sup>	9,480 <sup>A</sup>
Year 2010											
Quarter 1	15,885 <sup>A</sup>	1,027 <sup>A</sup>	1,518 <sup>A</sup>	1,110 <sup>A</sup>	x	x	x	x	3,656 <sup>A</sup>	1,724 <sup>A</sup>	10,506 <sup>A</sup>
Quarter 2	16,149 <sup>A</sup>	1,009 <sup>A</sup>	1,549 <sup>A</sup>	1,203 <sup>A</sup>	x	x	x	x	3,761 <sup>A</sup>	1,296 <sup>A</sup>	11,093 <sup>A</sup>
Quarter 3	17,133 <sup>A</sup>	950 <sup>A</sup>	1,562 <sup>A</sup>	1,384 <sup>A</sup>	x	x	x	x	3,896 <sup>A</sup>	1,486 <sup>A</sup>	11,751 <sup>A</sup>
Quarter 4	17,481 <sup>A</sup>	1,016 <sup>A</sup>	1,620 <sup>A</sup>	1,415 <sup>A</sup>	x	x	x	x	4,051 <sup>A</sup>	1,511 <sup>A</sup>	11,920 <sup>A</sup>
Annual	16,662 <sup>A</sup>	1,000 <sup>A</sup>	1,562 <sup>A</sup>	1,278 <sup>A</sup>	x	x	x	x	3,841 <sup>A</sup>	1,504 <sup>A</sup>	11,317 <sup>A</sup>
<b>Utilities - 22</b>											
Year 2009											
Quarter 1	3,832 <sup>A</sup>	x	x	x	x	x	x	x	x	x	x
Quarter 2	3,970 <sup>A</sup>	x	x	x	x	x	x	x	x	x	x
Quarter 3	4,100 <sup>A</sup>	x	x	x	x	x	x	x	x	x	x
Quarter 4	4,020 <sup>A</sup>	x	x	x	x	x	x	x	x	x	x
Annual	3,981 <sup>A</sup>	x	x	x	x	x	x	x	x	x	x
Year 2010											
Quarter 1	x	x	x	x	x	x	x	x	x	x	x
Quarter 2	x	x	x	x	x	x	x	x	x	x	x
Quarter 3	x	x	x	x	x	x	x	x	x	x	x
Quarter 4	x	x	x	x	x	x	x	x	x	x	x
Annual	x	x	x	x	x	x	x	x	x	x	x

Table 9-9 – continued

Quarterly and annual estimates of employment by enterprise size of employment, for all employees, for selected industries — Saskatchewan

Industry - NAICS	All sizes	0 to 4 employees	5 to 19 employees	20 to 49 employees	50 to 99 employees	100 to 299 employees	300 to 499 employees	500 and more employees	0 to 49 employees	50 to 299 employees	300 and more employees
	persons										
<b>Construction - 23</b>											
Year 2009											
Quarter 1	22,550 <sup>A</sup>	4,128 <sup>A</sup>	6,357 <sup>A</sup>	3,764 <sup>A</sup>	2,554 <sup>A</sup>	1,801 <sup>A</sup>	x	x	14,248 <sup>A</sup>	4,356 <sup>A</sup>	3,946 <sup>A</sup>
Quarter 2	25,130 <sup>A</sup>	4,075 <sup>A</sup>	7,556 <sup>A</sup>	4,464 <sup>A</sup>	2,731 <sup>A</sup>	2,079 <sup>A</sup>	x	x	16,095 <sup>A</sup>	4,810 <sup>A</sup>	4,225 <sup>A</sup>
Quarter 3	27,181 <sup>A</sup>	4,460 <sup>A</sup>	8,070 <sup>A</sup>	4,606 <sup>A</sup>	2,985 <sup>A</sup>	2,931 <sup>A</sup>	x	x	17,135 <sup>A</sup>	5,916 <sup>A</sup>	4,129 <sup>A</sup>
Quarter 4	26,235 <sup>A</sup>	4,353 <sup>A</sup>	7,612 <sup>A</sup>	4,167 <sup>A</sup>	3,083 <sup>A</sup>	3,097 <sup>A</sup>	x	x	16,132 <sup>A</sup>	6,179 <sup>A</sup>	3,924 <sup>A</sup>
Annual	25,274 <sup>A</sup>	4,254 <sup>A</sup>	7,399 <sup>A</sup>	4,250 <sup>A</sup>	2,838 <sup>A</sup>	2,477 <sup>A</sup>	x	x	15,903 <sup>A</sup>	5,315 <sup>A</sup>	4,056 <sup>A</sup>
Year 2010											
Quarter 1	21,434 <sup>A</sup>	3,977 <sup>A</sup>	6,609 <sup>A</sup>	3,831 <sup>A</sup>	2,614 <sup>A</sup>	2,236 <sup>A</sup>	x	x	14,417 <sup>A</sup>	4,850 <sup>A</sup>	2,167 <sup>A</sup>
Quarter 2	25,085 <sup>A</sup>	4,317 <sup>A</sup>	7,849 <sup>A</sup>	4,497 <sup>A</sup>	3,069 <sup>A</sup>	2,847 <sup>A</sup>	x	x	16,662 <sup>A</sup>	5,916 <sup>A</sup>	2,507 <sup>A</sup>
Quarter 3	28,694 <sup>A</sup>	4,812 <sup>A</sup>	8,219 <sup>A</sup>	5,002 <sup>A</sup>	3,314 <sup>A</sup>	4,178 <sup>A</sup>	x	x	18,033 <sup>A</sup>	7,492 <sup>A</sup>	3,169 <sup>A</sup>
Quarter 4	27,155 <sup>A</sup>	4,681 <sup>A</sup>	7,831 <sup>A</sup>	4,478 <sup>A</sup>	3,317 <sup>A</sup>	3,669 <sup>A</sup>	x	x	16,989 <sup>A</sup>	6,986 <sup>A</sup>	3,179 <sup>A</sup>
Annual	25,592 <sup>A</sup>	4,447 <sup>A</sup>	7,627 <sup>A</sup>	4,452 <sup>A</sup>	3,078 <sup>A</sup>	3,233 <sup>A</sup>	x	x	16,525 <sup>A</sup>	6,311 <sup>A</sup>	2,756 <sup>A</sup>
<b>Manufacturing - 31-33</b>											
Year 2009											
Quarter 1	25,331 <sup>A</sup>	919 <sup>A</sup>	3,060 <sup>A</sup>	3,026 <sup>A</sup>	2,989 <sup>A</sup>	4,467 <sup>A</sup>	2,002 <sup>A</sup>	8,869 <sup>A</sup>	7,004 <sup>A</sup>	7,455 <sup>A</sup>	10,871 <sup>A</sup>
Quarter 2	25,291 <sup>A</sup>	923 <sup>A</sup>	3,179 <sup>A</sup>	3,210 <sup>A</sup>	2,794 <sup>A</sup>	4,222 <sup>A</sup>	1,992 <sup>A</sup>	8,971 <sup>A</sup>	7,312 <sup>A</sup>	7,016 <sup>A</sup>	10,963 <sup>A</sup>
Quarter 3	24,952 <sup>A</sup>	904 <sup>A</sup>	3,276 <sup>A</sup>	3,380 <sup>A</sup>	2,565 <sup>A</sup>	4,522 <sup>A</sup>	2,105 <sup>A</sup>	8,201 <sup>A</sup>	7,560 <sup>A</sup>	7,086 <sup>A</sup>	10,306 <sup>A</sup>
Quarter 4	24,353 <sup>A</sup>	903 <sup>A</sup>	3,179 <sup>A</sup>	3,283 <sup>A</sup>	2,784 <sup>A</sup>	4,322 <sup>A</sup>	1,923 <sup>A</sup>	7,959 <sup>A</sup>	7,365 <sup>A</sup>	7,106 <sup>A</sup>	9,882 <sup>A</sup>
Annual	24,982 <sup>A</sup>	912 <sup>A</sup>	3,174 <sup>A</sup>	3,225 <sup>A</sup>	2,783 <sup>A</sup>	4,383 <sup>A</sup>	2,006 <sup>A</sup>	8,500 <sup>A</sup>	7,310 <sup>A</sup>	7,166 <sup>A</sup>	10,505 <sup>A</sup>
Year 2010											
Quarter 1	22,499 <sup>A</sup>	916 <sup>A</sup>	2,970 <sup>A</sup>	3,198 <sup>A</sup>	2,671 <sup>A</sup>	4,319 <sup>A</sup>	1,634 <sup>A</sup>	6,792 <sup>A</sup>	7,084 <sup>A</sup>	6,989 <sup>A</sup>	8,426 <sup>A</sup>
Quarter 2	22,861 <sup>A</sup>	907 <sup>A</sup>	3,059 <sup>A</sup>	3,188 <sup>A</sup>	2,659 <sup>A</sup>	4,838 <sup>A</sup>	1,081 <sup>A</sup>	7,128 <sup>A</sup>	7,155 <sup>A</sup>	7,497 <sup>A</sup>	8,209 <sup>A</sup>
Quarter 3	22,981 <sup>A</sup>	899 <sup>A</sup>	3,062 <sup>A</sup>	3,271 <sup>A</sup>	2,883 <sup>A</sup>	4,640 <sup>A</sup>	1,534 <sup>A</sup>	6,692 <sup>A</sup>	7,232 <sup>A</sup>	7,523 <sup>A</sup>	8,226 <sup>A</sup>
Quarter 4	23,142 <sup>A</sup>	903 <sup>A</sup>	3,072 <sup>A</sup>	3,200 <sup>A</sup>	2,711 <sup>A</sup>	4,808 <sup>A</sup>	1,705 <sup>A</sup>	6,743 <sup>A</sup>	7,175 <sup>A</sup>	7,519 <sup>A</sup>	8,448 <sup>A</sup>
Annual	22,871 <sup>A</sup>	906 <sup>A</sup>	3,041 <sup>A</sup>	3,214 <sup>A</sup>	2,731 <sup>A</sup>	4,651 <sup>A</sup>	1,488 <sup>A</sup>	6,839 <sup>A</sup>	7,161 <sup>A</sup>	7,382 <sup>A</sup>	8,327 <sup>A</sup>
<b>Wholesale trade - 41</b>											
Year 2009											
Quarter 1	19,751 <sup>A</sup>	1,080 <sup>A</sup>	3,368 <sup>A</sup>	2,741 <sup>A</sup>	2,301 <sup>A</sup>	2,697 <sup>A</sup>	2,026 <sup>A</sup>	5,538 <sup>A</sup>	7,189 <sup>A</sup>	4,998 <sup>A</sup>	7,564 <sup>A</sup>
Quarter 2	20,145 <sup>A</sup>	1,061 <sup>A</sup>	3,427 <sup>A</sup>	3,049 <sup>A</sup>	2,391 <sup>A</sup>	2,775 <sup>A</sup>	1,872 <sup>A</sup>	5,569 <sup>A</sup>	7,537 <sup>A</sup>	5,166 <sup>A</sup>	7,441 <sup>A</sup>
Quarter 3	19,862 <sup>A</sup>	1,092 <sup>A</sup>	3,539 <sup>A</sup>	2,957 <sup>A</sup>	2,426 <sup>A</sup>	2,718 <sup>A</sup>	1,919 <sup>A</sup>	5,211 <sup>A</sup>	7,589 <sup>A</sup>	5,144 <sup>A</sup>	7,130 <sup>A</sup>
Quarter 4	19,900 <sup>A</sup>	1,121 <sup>A</sup>	3,373 <sup>A</sup>	2,926 <sup>A</sup>	2,630 <sup>A</sup>	2,869 <sup>A</sup>	1,733 <sup>A</sup>	5,248 <sup>A</sup>	7,420 <sup>A</sup>	5,499 <sup>A</sup>	6,981 <sup>A</sup>
Annual	19,915 <sup>A</sup>	1,089 <sup>A</sup>	3,427 <sup>A</sup>	2,919 <sup>A</sup>	2,437 <sup>A</sup>	2,765 <sup>A</sup>	1,888 <sup>A</sup>	5,391 <sup>A</sup>	7,434 <sup>A</sup>	5,202 <sup>A</sup>	7,279 <sup>A</sup>
Year 2010											
Quarter 1	19,251 <sup>A</sup>	1,095 <sup>A</sup>	3,075 <sup>A</sup>	2,933 <sup>A</sup>	2,488 <sup>A</sup>	2,916 <sup>A</sup>	1,569 <sup>A</sup>	5,175 <sup>A</sup>	7,103 <sup>A</sup>	5,403 <sup>A</sup>	6,745 <sup>A</sup>
Quarter 2	20,530 <sup>A</sup>	1,118 <sup>A</sup>	3,193 <sup>A</sup>	3,079 <sup>A</sup>	2,458 <sup>A</sup>	3,038 <sup>A</sup>	2,251 <sup>A</sup>	5,393 <sup>A</sup>	7,390 <sup>A</sup>	5,496 <sup>A</sup>	7,644 <sup>A</sup>
Quarter 3	20,399 <sup>A</sup>	1,044 <sup>A</sup>	3,391 <sup>A</sup>	2,829 <sup>A</sup>	2,457 <sup>A</sup>	2,917 <sup>A</sup>	2,197 <sup>A</sup>	5,564 <sup>A</sup>	7,264 <sup>A</sup>	5,374 <sup>A</sup>	7,761 <sup>A</sup>
Quarter 4	20,504 <sup>A</sup>	1,082 <sup>A</sup>	3,149 <sup>A</sup>	3,034 <sup>A</sup>	2,427 <sup>A</sup>	2,897 <sup>A</sup>	2,033 <sup>A</sup>	5,884 <sup>A</sup>	7,264 <sup>A</sup>	5,323 <sup>A</sup>	7,917 <sup>A</sup>
Annual	20,171 <sup>A</sup>	1,085 <sup>A</sup>	3,202 <sup>A</sup>	2,969 <sup>A</sup>	2,457 <sup>A</sup>	2,942 <sup>A</sup>	2,013 <sup>A</sup>	5,504 <sup>A</sup>	7,255 <sup>A</sup>	5,399 <sup>A</sup>	7,517 <sup>A</sup>
<b>Retail trade - 44-45</b>											
Year 2009											
Quarter 1	58,731 <sup>A</sup>	3,305 <sup>A</sup>	11,558 <sup>A</sup>	7,079 <sup>A</sup>	5,490 <sup>A</sup>	5,151 <sup>A</sup>	1,531 <sup>A</sup>	24,617 <sup>A</sup>	21,942 <sup>A</sup>	10,641 <sup>A</sup>	26,148 <sup>A</sup>
Quarter 2	59,686 <sup>A</sup>	3,234 <sup>A</sup>	11,817 <sup>A</sup>	7,307 <sup>A</sup>	5,581 <sup>A</sup>	5,829 <sup>A</sup>	1,557 <sup>A</sup>	24,361 <sup>A</sup>	22,359 <sup>A</sup>	11,410 <sup>A</sup>	25,917 <sup>A</sup>
Quarter 3	59,299 <sup>A</sup>	3,448 <sup>A</sup>	11,893 <sup>A</sup>	7,242 <sup>A</sup>	5,599 <sup>A</sup>	5,280 <sup>A</sup>	1,682 <sup>A</sup>	24,155 <sup>A</sup>	22,584 <sup>A</sup>	10,878 <sup>A</sup>	25,837 <sup>A</sup>
Quarter 4	59,784 <sup>A</sup>	3,315 <sup>A</sup>	11,717 <sup>A</sup>	7,377 <sup>A</sup>	4,980 <sup>A</sup>	5,833 <sup>A</sup>	1,745 <sup>A</sup>	24,817 <sup>A</sup>	22,409 <sup>A</sup>	10,813 <sup>A</sup>	26,562 <sup>A</sup>
Annual	59,375 <sup>A</sup>	3,326 <sup>A</sup>	11,746 <sup>A</sup>	7,251 <sup>A</sup>	5,412 <sup>A</sup>	5,523 <sup>A</sup>	1,629 <sup>A</sup>	24,487 <sup>A</sup>	22,323 <sup>A</sup>	10,936 <sup>A</sup>	26,116 <sup>A</sup>
Year 2010											
Quarter 1	57,907 <sup>A</sup>	3,374 <sup>A</sup>	11,315 <sup>A</sup>	7,308 <sup>A</sup>	4,533 <sup>A</sup>	5,598 <sup>A</sup>	1,863 <sup>A</sup>	23,917 <sup>A</sup>	21,997 <sup>A</sup>	10,131 <sup>A</sup>	25,780 <sup>A</sup>
Quarter 2	58,203 <sup>A</sup>	3,249 <sup>A</sup>	11,551 <sup>A</sup>	7,392 <sup>A</sup>	5,046 <sup>A</sup>	5,931 <sup>A</sup>	1,326 <sup>A</sup>	23,708 <sup>A</sup>	22,192 <sup>A</sup>	10,977 <sup>A</sup>	25,034 <sup>A</sup>
Quarter 3	59,142 <sup>A</sup>	3,387 <sup>A</sup>	11,488 <sup>A</sup>	7,373 <sup>A</sup>	5,239 <sup>A</sup>	5,712 <sup>A</sup>	1,381 <sup>A</sup>	24,561 <sup>A</sup>	22,249 <sup>A</sup>	10,951 <sup>A</sup>	25,942 <sup>A</sup>
Quarter 4	60,147 <sup>A</sup>	3,248 <sup>A</sup>	11,428 <sup>A</sup>	7,214 <sup>A</sup>	5,192 <sup>A</sup>	5,760 <sup>A</sup>	1,262 <sup>A</sup>	26,042 <sup>A</sup>	21,890 <sup>A</sup>	10,953 <sup>A</sup>	27,304 <sup>A</sup>
Annual	58,850 <sup>A</sup>	3,315 <sup>A</sup>	11,445 <sup>A</sup>	7,322 <sup>A</sup>	5,003 <sup>A</sup>	5,750 <sup>A</sup>	1,458 <sup>A</sup>	24,557 <sup>A</sup>	22,082 <sup>A</sup>	10,753 <sup>A</sup>	26,015 <sup>A</sup>

Table 9-9 – continued

**Quarterly and annual estimates of employment by enterprise size of employment, for all employees, for selected industries — Saskatchewan**

Industry - NAICS	All sizes	0 to 4 employees	5 to 19 employees	20 to 49 employees	50 to 99 employees	100 to 299 employees	300 to 499 employees	500 and more employees	0 to 49 employees	50 to 299 employees	300 and more employees
persons											
<b>Transportation and warehousing - 48-49</b>											
Year 2009											
Quarter 1	18,643 <sup>A</sup>	1,802 <sup>A</sup>	2,693 <sup>A</sup>	1,863 <sup>A</sup>	865 <sup>A</sup>	1,682 <sup>A</sup>	638 <sup>A</sup>	9,100 <sup>A</sup>	6,358 <sup>A</sup>	2,547 <sup>A</sup>	9,738 <sup>A</sup>
Quarter 2	18,553 <sup>A</sup>	1,819 <sup>A</sup>	2,565 <sup>A</sup>	1,785 <sup>A</sup>	777 <sup>A</sup>	1,821 <sup>A</sup>	504 <sup>A</sup>	9,283 <sup>A</sup>	6,169 <sup>A</sup>	2,598 <sup>A</sup>	9,786 <sup>A</sup>
Quarter 3	16,904 <sup>A</sup>	1,912 <sup>A</sup>	2,543 <sup>A</sup>	1,778 <sup>A</sup>	648 <sup>A</sup>	1,706 <sup>A</sup>	568 <sup>A</sup>	7,748 <sup>A</sup>	6,233 <sup>A</sup>	2,354 <sup>A</sup>	8,317 <sup>A</sup>
Quarter 4	17,092 <sup>A</sup>	1,836 <sup>A</sup>	2,684 <sup>A</sup>	1,755 <sup>A</sup>	619 <sup>A</sup>	1,847 <sup>A</sup>	504 <sup>A</sup>	7,846 <sup>A</sup>	6,275 <sup>A</sup>	2,466 <sup>A</sup>	8,351 <sup>A</sup>
Annual	17,798 <sup>A</sup>	1,842 <sup>A</sup>	2,621 <sup>A</sup>	1,795 <sup>A</sup>	727 <sup>A</sup>	1,764 <sup>A</sup>	554 <sup>A</sup>	8,494 <sup>A</sup>	6,259 <sup>A</sup>	2,491 <sup>A</sup>	9,048 <sup>A</sup>
Year 2010											
Quarter 1	16,832 <sup>A</sup>	1,806 <sup>A</sup>	2,529 <sup>A</sup>	1,854 <sup>A</sup>	628 <sup>A</sup>	1,651 <sup>A</sup>	571 <sup>A</sup>	7,792 <sup>A</sup>	6,190 <sup>A</sup>	2,279 <sup>A</sup>	8,363 <sup>A</sup>
Quarter 2	17,188 <sup>A</sup>	1,813 <sup>A</sup>	2,530 <sup>A</sup>	1,795 <sup>A</sup>	742 <sup>A</sup>	1,958 <sup>A</sup>	548 <sup>A</sup>	7,802 <sup>A</sup>	6,138 <sup>A</sup>	2,700 <sup>A</sup>	8,350 <sup>A</sup>
Quarter 3	17,276 <sup>A</sup>	1,859 <sup>A</sup>	2,703 <sup>A</sup>	1,791 <sup>A</sup>	723 <sup>A</sup>	2,018 <sup>A</sup>	604 <sup>A</sup>	7,578 <sup>A</sup>	6,353 <sup>A</sup>	2,741 <sup>A</sup>	8,182 <sup>A</sup>
Quarter 4	17,653 <sup>A</sup>	1,891 <sup>A</sup>	2,675 <sup>A</sup>	1,786 <sup>A</sup>	779 <sup>A</sup>	2,216 <sup>A</sup>	612 <sup>A</sup>	7,694 <sup>A</sup>	6,352 <sup>A</sup>	2,995 <sup>A</sup>	8,307 <sup>A</sup>
Annual	17,237 <sup>A</sup>	1,843 <sup>A</sup>	2,609 <sup>A</sup>	1,807 <sup>A</sup>	718 <sup>A</sup>	1,961 <sup>A</sup>	584 <sup>A</sup>	7,717 <sup>A</sup>	6,258 <sup>A</sup>	2,679 <sup>A</sup>	8,300 <sup>A</sup>
<b>Information and cultural industries - 51</b>											
Year 2009											
Quarter 1	10,504 <sup>A</sup>	x	x	x	x	1,213 <sup>A</sup>	145 <sup>A</sup>	7,615 <sup>A</sup>	x	x	7,760 <sup>A</sup>
Quarter 2	10,619 <sup>A</sup>	x	x	x	x	1,142 <sup>A</sup>	143 <sup>A</sup>	7,839 <sup>A</sup>	x	x	7,981 <sup>A</sup>
Quarter 3	10,500 <sup>A</sup>	x	x	x	x	1,366 <sup>A</sup>	154 <sup>A</sup>	7,531 <sup>A</sup>	x	x	7,686 <sup>A</sup>
Quarter 4	10,339 <sup>A</sup>	x	x	x	x	1,208 <sup>A</sup>	163 <sup>A</sup>	7,386 <sup>A</sup>	x	x	7,549 <sup>A</sup>
Annual	10,490 <sup>A</sup>	x	x	x	x	1,232 <sup>A</sup>	151 <sup>A</sup>	7,593 <sup>A</sup>	x	x	7,744 <sup>A</sup>
Year 2010											
Quarter 1	10,239 <sup>A</sup>	x	x	x	x	x	x	x	x	x	7,413 <sup>A</sup>
Quarter 2	10,363 <sup>A</sup>	x	x	x	x	x	x	x	x	x	7,272 <sup>A</sup>
Quarter 3	10,377 <sup>A</sup>	x	x	x	x	x	x	x	x	x	7,381 <sup>A</sup>
Quarter 4	10,402 <sup>A</sup>	x	x	x	x	x	x	x	x	x	7,617 <sup>A</sup>
Annual	10,345 <sup>A</sup>	x	x	x	x	x	x	x	x	x	7,421 <sup>A</sup>
<b>Professional, scientific and technical services - 54</b>											
Year 2009											
Quarter 1	12,378 <sup>A</sup>	2,397 <sup>A</sup>	3,001 <sup>A</sup>	1,340 <sup>A</sup>	1,442 <sup>A</sup>	1,154 <sup>A</sup>	x	x	6,738 <sup>A</sup>	2,596 <sup>A</sup>	3,044 <sup>A</sup>
Quarter 2	12,618 <sup>A</sup>	2,378 <sup>A</sup>	3,139 <sup>A</sup>	1,415 <sup>A</sup>	1,208 <sup>A</sup>	1,387 <sup>A</sup>	x	x	6,932 <sup>A</sup>	2,596 <sup>A</sup>	3,090 <sup>A</sup>
Quarter 3	12,451 <sup>A</sup>	2,473 <sup>A</sup>	2,934 <sup>A</sup>	1,229 <sup>A</sup>	1,361 <sup>A</sup>	1,286 <sup>A</sup>	x	x	6,636 <sup>A</sup>	2,647 <sup>A</sup>	3,167 <sup>A</sup>
Quarter 4	12,334 <sup>A</sup>	2,516 <sup>A</sup>	3,100 <sup>A</sup>	1,287 <sup>A</sup>	1,340 <sup>A</sup>	974 <sup>A</sup>	x	x	6,903 <sup>A</sup>	2,314 <sup>A</sup>	3,117 <sup>A</sup>
Annual	12,445 <sup>A</sup>	2,441 <sup>A</sup>	3,044 <sup>A</sup>	1,318 <sup>A</sup>	1,338 <sup>A</sup>	1,200 <sup>A</sup>	x	x	6,802 <sup>A</sup>	2,538 <sup>A</sup>	3,104 <sup>A</sup>
Year 2010											
Quarter 1	12,489 <sup>A</sup>	2,550 <sup>A</sup>	3,120 <sup>A</sup>	1,298 <sup>A</sup>	1,343 <sup>A</sup>	563 <sup>A</sup>	x	x	6,968 <sup>A</sup>	1,905 <sup>A</sup>	3,616 <sup>A</sup>
Quarter 2	12,926 <sup>A</sup>	2,570 <sup>A</sup>	3,319 <sup>A</sup>	1,514 <sup>A</sup>	1,338 <sup>A</sup>	904 <sup>A</sup>	x	x	7,402 <sup>A</sup>	2,242 <sup>A</sup>	3,282 <sup>A</sup>
Quarter 3	12,657 <sup>A</sup>	2,609 <sup>A</sup>	3,042 <sup>A</sup>	1,286 <sup>A</sup>	1,543 <sup>A</sup>	1,007 <sup>A</sup>	x	x	6,937 <sup>A</sup>	2,550 <sup>A</sup>	3,170 <sup>A</sup>
Quarter 4	12,887 <sup>A</sup>	2,627 <sup>A</sup>	3,110 <sup>A</sup>	1,353 <sup>A</sup>	1,322 <sup>A</sup>	1,069 <sup>A</sup>	x	x	7,090 <sup>A</sup>	2,391 <sup>A</sup>	3,406 <sup>A</sup>
Annual	12,740 <sup>A</sup>	2,589 <sup>A</sup>	3,147 <sup>A</sup>	1,363 <sup>A</sup>	1,386 <sup>A</sup>	886 <sup>A</sup>	x	x	7,099 <sup>A</sup>	2,272 <sup>A</sup>	3,369 <sup>A</sup>
<b>Management of companies and enterprises - 55</b>											
Year 2009											
Quarter 1	5,391 <sup>A</sup>	1,187 <sup>B</sup>	1,698 <sup>A</sup>	1,131 <sup>A</sup>	x	x	x	x	4,016 <sup>A</sup>	x	x
Quarter 2	5,590 <sup>A</sup>	1,146 <sup>A</sup>	1,769 <sup>A</sup>	1,143 <sup>A</sup>	x	x	x	x	4,058 <sup>A</sup>	x	x
Quarter 3	5,335 <sup>A</sup>	1,088 <sup>A</sup>	1,728 <sup>A</sup>	1,141 <sup>A</sup>	x	x	x	x	3,958 <sup>A</sup>	x	x
Quarter 4	5,085 <sup>A</sup>	1,175 <sup>A</sup>	1,570 <sup>A</sup>	1,122 <sup>A</sup>	x	x	x	x	3,868 <sup>A</sup>	x	x
Annual	5,350 <sup>A</sup>	1,149 <sup>A</sup>	1,691 <sup>A</sup>	1,134 <sup>A</sup>	x	x	x	x	3,975 <sup>A</sup>	x	x
Year 2010											
Quarter 1	4,989 <sup>A</sup>	1,056 <sup>B</sup>	1,640 <sup>A</sup>	988 <sup>A</sup>	x	x	x	x	3,684 <sup>A</sup>	x	x
Quarter 2	5,112 <sup>A</sup>	1,111 <sup>A</sup>	1,681 <sup>A</sup>	1,075 <sup>A</sup>	x	x	x	x	3,867 <sup>A</sup>	x	x
Quarter 3	5,087 <sup>A</sup>	1,042 <sup>A</sup>	1,666 <sup>A</sup>	1,108 <sup>A</sup>	x	x	x	x	3,816 <sup>A</sup>	x	x
Quarter 4	5,011 <sup>A</sup>	1,087 <sup>A</sup>	1,602 <sup>A</sup>	1,061 <sup>A</sup>	x	x	x	x	3,750 <sup>A</sup>	x	x
Annual	5,050 <sup>A</sup>	1,074 <sup>A</sup>	1,647 <sup>A</sup>	1,058 <sup>A</sup>	x	x	x	x	3,779 <sup>A</sup>	x	x

Table 9-9 – continued

Quarterly and annual estimates of employment by enterprise size of employment, for all employees, for selected industries — Saskatchewan

Industry - NAICS	All sizes	0 to 4 employees	5 to 19 employees	20 to 49 employees	50 to 99 employees	100 to 299 employees	300 to 499 employees	500 and more employees	0 to 49 employees	50 to 299 employees	300 and more employees
persons											
<b>Administrative and support, waste management and remediation services - 56</b>											
Year 2009											
Quarter 1	12,010 <sup>A</sup>	1,146 <sup>A</sup>	2,269 <sup>A</sup>	1,283 <sup>A</sup>	878 <sup>A</sup>	1,184 <sup>A</sup>	1,328 <sup>A</sup>	3,922 <sup>A</sup>	4,698 <sup>A</sup>	2,062 <sup>A</sup>	5,250 <sup>A</sup>
Quarter 2	12,511 <sup>A</sup>	1,099 <sup>A</sup>	2,613 <sup>A</sup>	1,324 <sup>A</sup>	1,077 <sup>A</sup>	1,287 <sup>A</sup>	722 <sup>A</sup>	4,389 <sup>A</sup>	5,036 <sup>A</sup>	2,364 <sup>A</sup>	5,112 <sup>A</sup>
Quarter 3	12,684 <sup>A</sup>	1,299 <sup>A</sup>	2,557 <sup>A</sup>	1,401 <sup>A</sup>	1,124 <sup>A</sup>	1,304 <sup>A</sup>	967 <sup>A</sup>	4,032 <sup>A</sup>	5,257 <sup>A</sup>	2,428 <sup>A</sup>	4,999 <sup>A</sup>
Quarter 4	12,249 <sup>A</sup>	1,144 <sup>A</sup>	2,460 <sup>A</sup>	1,469 <sup>A</sup>	1,093 <sup>A</sup>	1,343 <sup>A</sup>	827 <sup>A</sup>	3,912 <sup>A</sup>	5,073 <sup>A</sup>	2,436 <sup>A</sup>	4,740 <sup>A</sup>
Annual	12,364 <sup>A</sup>	1,172 <sup>A</sup>	2,475 <sup>A</sup>	1,369 <sup>A</sup>	1,043 <sup>A</sup>	1,279 <sup>A</sup>	961 <sup>A</sup>	4,064 <sup>A</sup>	5,016 <sup>A</sup>	2,322 <sup>A</sup>	5,025 <sup>A</sup>
Year 2010											
Quarter 1	12,227 <sup>A</sup>	1,117 <sup>A</sup>	2,334 <sup>A</sup>	1,374 <sup>A</sup>	x	x	x	x	4,825 <sup>A</sup>	2,329 <sup>A</sup>	5,073 <sup>A</sup>
Quarter 2	12,094 <sup>A</sup>	1,197 <sup>A</sup>	2,638 <sup>A</sup>	1,479 <sup>A</sup>	x	x	x	x	5,314 <sup>A</sup>	2,315 <sup>A</sup>	4,465 <sup>A</sup>
Quarter 3	11,860 <sup>A</sup>	1,283 <sup>A</sup>	2,677 <sup>A</sup>	1,672 <sup>A</sup>	x	x	x	x	5,632 <sup>A</sup>	2,384 <sup>A</sup>	3,843 <sup>A</sup>
Quarter 4	11,495 <sup>A</sup>	1,195 <sup>A</sup>	2,553 <sup>A</sup>	1,767 <sup>A</sup>	x	x	x	x	5,515 <sup>A</sup>	1,997 <sup>A</sup>	3,983 <sup>A</sup>
Annual	11,919 <sup>A</sup>	1,198 <sup>A</sup>	2,550 <sup>A</sup>	1,573 <sup>A</sup>	x	x	x	x	5,321 <sup>A</sup>	2,256 <sup>A</sup>	4,341 <sup>A</sup>
<b>Educational services - 61</b>											
Year 2009											
Quarter 1	45,564 <sup>A</sup>	224 <sup>C</sup>	763 <sup>A</sup>	1,047 <sup>B</sup>	1,041 <sup>A</sup>	2,873 <sup>A</sup>	x	x	2,035 <sup>A</sup>	3,914 <sup>A</sup>	39,615 <sup>A</sup>
Quarter 2	46,506 <sup>A</sup>	222 <sup>B</sup>	769 <sup>A</sup>	1,009 <sup>A</sup>	1,171 <sup>A</sup>	2,321 <sup>A</sup>	x	x	2,000 <sup>A</sup>	3,492 <sup>A</sup>	41,014 <sup>A</sup>
Quarter 3	31,866 <sup>A</sup>	239 <sup>D</sup>	661 <sup>A</sup>	1,129 <sup>C</sup>	933 <sup>C</sup>	3,325 <sup>C</sup>	x	x	2,029 <sup>B</sup>	4,258 <sup>C</sup>	25,579 <sup>A</sup>
Quarter 4	48,826 <sup>A</sup>	224 <sup>C</sup>	689 <sup>A</sup>	1,108 <sup>A</sup>	869 <sup>B</sup>	2,306 <sup>A</sup>	x	x	2,021 <sup>A</sup>	3,174 <sup>A</sup>	43,631 <sup>A</sup>
Annual	43,191 <sup>A</sup>	227 <sup>C</sup>	721 <sup>A</sup>	1,073 <sup>B</sup>	1,003 <sup>B</sup>	2,706 <sup>B</sup>	x	x	2,021 <sup>A</sup>	3,709 <sup>B</sup>	37,460 <sup>A</sup>
Year 2010											
Quarter 1	46,679 <sup>A</sup>	229 <sup>C</sup>	716 <sup>A</sup>	1,052 <sup>A</sup>	1,036 <sup>B</sup>	2,655 <sup>B</sup>	x	x	1,997 <sup>A</sup>	3,691 <sup>A</sup>	40,991 <sup>A</sup>
Quarter 2	46,508 <sup>A</sup>	242 <sup>B</sup>	701 <sup>A</sup>	1,006 <sup>A</sup>	1,138 <sup>A</sup>	2,404 <sup>A</sup>	x	x	1,949 <sup>A</sup>	3,542 <sup>A</sup>	41,017 <sup>A</sup>
Quarter 3	30,995 <sup>A</sup>	F	677 <sup>C</sup>	873 <sup>D</sup>	1,040 <sup>D</sup>	3,194 <sup>D</sup>	x	x	1,772 <sup>C</sup>	4,233 <sup>C</sup>	24,990 <sup>A</sup>
Quarter 4	46,418 <sup>A</sup>	223 <sup>B</sup>	747 <sup>A</sup>	993 <sup>A</sup>	858 <sup>A</sup>	2,391 <sup>A</sup>	x	x	1,962 <sup>A</sup>	3,249 <sup>A</sup>	41,207 <sup>A</sup>
Annual	42,650 <sup>A</sup>	229 <sup>D</sup>	710 <sup>B</sup>	981 <sup>B</sup>	1,018 <sup>B</sup>	2,661 <sup>B</sup>	x	x	1,920 <sup>B</sup>	3,679 <sup>B</sup>	37,051 <sup>A</sup>
<b>Health care and social assistance - 62</b>											
Year 2009											
Quarter 1	54,925 <sup>A</sup>	2,460 <sup>A</sup>	6,646 <sup>A</sup>	4,336 <sup>A</sup>	2,511 <sup>A</sup>	3,664 <sup>A</sup>	464 <sup>A</sup>	34,999 <sup>A</sup>	13,442 <sup>A</sup>	6,175 <sup>A</sup>	35,308 <sup>A</sup>
Quarter 2	55,950 <sup>A</sup>	2,539 <sup>A</sup>	6,657 <sup>A</sup>	4,426 <sup>A</sup>	2,554 <sup>A</sup>	3,900 <sup>A</sup>	..	35,873 <sup>A</sup>	13,623 <sup>A</sup>	6,455 <sup>A</sup>	35,873 <sup>A</sup>
Quarter 3	56,839 <sup>A</sup>	2,629 <sup>A</sup>	6,433 <sup>A</sup>	4,530 <sup>A</sup>	2,713 <sup>A</sup>	3,778 <sup>A</sup>	330 <sup>A</sup>	36,536 <sup>A</sup>	13,592 <sup>A</sup>	6,491 <sup>A</sup>	36,756 <sup>A</sup>
Quarter 4	56,458 <sup>A</sup>	2,580 <sup>A</sup>	6,538 <sup>A</sup>	5,053 <sup>A</sup>	2,736 <sup>A</sup>	3,447 <sup>A</sup>	744 <sup>A</sup>	35,360 <sup>A</sup>	14,172 <sup>A</sup>	6,183 <sup>A</sup>	36,104 <sup>A</sup>
Annual	56,043 <sup>A</sup>	2,552 <sup>A</sup>	6,569 <sup>A</sup>	4,586 <sup>A</sup>	2,629 <sup>A</sup>	3,697 <sup>A</sup>	546 <sup>A</sup>	35,692 <sup>A</sup>	13,707 <sup>A</sup>	6,326 <sup>A</sup>	36,010 <sup>A</sup>
Year 2010											
Quarter 1	56,594 <sup>A</sup>	2,578 <sup>A</sup>	6,516 <sup>A</sup>	4,601 <sup>A</sup>	2,622 <sup>A</sup>	3,425 <sup>A</sup>	x	x	13,695 <sup>A</sup>	6,047 <sup>A</sup>	36,852 <sup>A</sup>
Quarter 2	57,022 <sup>A</sup>	2,616 <sup>A</sup>	6,294 <sup>A</sup>	4,774 <sup>A</sup>	2,854 <sup>A</sup>	3,708 <sup>A</sup>	x	x	13,685 <sup>A</sup>	6,563 <sup>A</sup>	36,775 <sup>A</sup>
Quarter 3	57,774 <sup>A</sup>	2,551 <sup>A</sup>	6,268 <sup>A</sup>	4,932 <sup>A</sup>	2,896 <sup>A</sup>	3,596 <sup>A</sup>	x	x	13,751 <sup>A</sup>	6,493 <sup>A</sup>	37,530 <sup>A</sup>
Quarter 4	57,530 <sup>A</sup>	2,650 <sup>A</sup>	6,349 <sup>A</sup>	4,964 <sup>A</sup>	2,803 <sup>A</sup>	3,796 <sup>A</sup>	x	x	13,963 <sup>A</sup>	6,599 <sup>A</sup>	36,968 <sup>A</sup>
Annual	57,230 <sup>A</sup>	2,599 <sup>A</sup>	6,357 <sup>A</sup>	4,818 <sup>A</sup>	2,794 <sup>A</sup>	3,631 <sup>A</sup>	x	x	13,774 <sup>A</sup>	6,425 <sup>A</sup>	37,031 <sup>A</sup>
<b>Arts, entertainment and recreation - 71</b>											
Year 2009											
Quarter 1	7,069 <sup>A</sup>	355 <sup>A</sup>	977 <sup>A</sup>	1,040 <sup>A</sup>	x	x	x	x	2,372 <sup>A</sup>	1,197 <sup>A</sup>	3,499 <sup>A</sup>
Quarter 2	8,501 <sup>A</sup>	419 <sup>B</sup>	1,380 <sup>A</sup>	1,136 <sup>A</sup>	x	x	x	x	2,934 <sup>A</sup>	1,544 <sup>A</sup>	4,022 <sup>A</sup>
Quarter 3	9,350 <sup>A</sup>	477 <sup>B</sup>	1,624 <sup>A</sup>	1,329 <sup>A</sup>	x	x	x	x	3,430 <sup>A</sup>	1,716 <sup>A</sup>	4,204 <sup>A</sup>
Quarter 4	8,008 <sup>A</sup>	418 <sup>C</sup>	1,122 <sup>A</sup>	1,155 <sup>A</sup>	x	x	x	x	2,695 <sup>A</sup>	1,710 <sup>A</sup>	3,602 <sup>A</sup>
Annual	8,232 <sup>A</sup>	417 <sup>B</sup>	1,276 <sup>A</sup>	1,165 <sup>A</sup>	x	x	x	x	2,858 <sup>A</sup>	1,542 <sup>A</sup>	3,832 <sup>A</sup>
Year 2010											
Quarter 1	7,246 <sup>A</sup>	414 <sup>A</sup>	1,008 <sup>A</sup>	969 <sup>A</sup>	797 <sup>A</sup>	386 <sup>A</sup>	x	x	2,391 <sup>A</sup>	1,184 <sup>A</sup>	3,672 <sup>A</sup>
Quarter 2	8,394 <sup>A</sup>	419 <sup>B</sup>	1,427 <sup>A</sup>	1,159 <sup>A</sup>	917 <sup>A</sup>	816 <sup>A</sup>	x	x	3,005 <sup>A</sup>	1,733 <sup>A</sup>	3,656 <sup>A</sup>
Quarter 3	9,453 <sup>A</sup>	428 <sup>B</sup>	1,656 <sup>A</sup>	1,166 <sup>A</sup>	882 <sup>A</sup>	1,311 <sup>A</sup>	x	x	3,249 <sup>A</sup>	2,194 <sup>A</sup>	4,010 <sup>A</sup>
Quarter 4	8,238 <sup>B</sup>	436 <sup>B</sup>	1,031 <sup>A</sup>	1,228 <sup>A</sup>	681 <sup>A</sup>	1,047 <sup>D</sup>	x	x	2,695 <sup>A</sup>	1,728 <sup>B</sup>	3,816 <sup>B</sup>
Annual	8,333 <sup>A</sup>	424 <sup>B</sup>	1,280 <sup>A</sup>	1,131 <sup>A</sup>	819 <sup>A</sup>	890 <sup>B</sup>	x	x	2,835 <sup>A</sup>	1,710 <sup>A</sup>	3,788 <sup>A</sup>

Table 9-9 – continued

Quarterly and annual estimates of employment by enterprise size of employment, for all employees, for selected industries — Saskatchewan

Industry - NAICS	All sizes	0 to 4 employees	5 to 19 employees	20 to 49 employees	50 to 99 employees	100 to 299 employees	300 to 499 employees	500 and more employees	0 to 49 employees	50 to 299 employees	300 and more employees
	persons										
<b>Accommodation and food services - 72</b>											
Year 2009											
Quarter 1	31,428 <sup>A</sup>	1,264 <sup>A</sup>	6,729 <sup>A</sup>	8,480 <sup>A</sup>	4,997 <sup>A</sup>	3,977 <sup>A</sup>	2,554 <sup>A</sup>	3,427 <sup>A</sup>	16,473 <sup>A</sup>	8,974 <sup>A</sup>	5,981 <sup>A</sup>
Quarter 2	33,563 <sup>A</sup>	1,279 <sup>A</sup>	7,261 <sup>A</sup>	9,267 <sup>A</sup>	5,159 <sup>A</sup>	4,726 <sup>A</sup>	2,239 <sup>A</sup>	3,633 <sup>A</sup>	17,807 <sup>A</sup>	9,885 <sup>A</sup>	5,871 <sup>A</sup>
Quarter 3	34,137 <sup>A</sup>	1,492 <sup>A</sup>	7,391 <sup>A</sup>	9,516 <sup>A</sup>	5,108 <sup>A</sup>	5,550 <sup>A</sup>	2,161 <sup>A</sup>	2,918 <sup>A</sup>	18,400 <sup>A</sup>	10,658 <sup>A</sup>	5,079 <sup>A</sup>
Quarter 4	32,725 <sup>A</sup>	1,303 <sup>A</sup>	6,933 <sup>A</sup>	8,893 <sup>A</sup>	5,128 <sup>A</sup>	5,397 <sup>A</sup>	1,925 <sup>A</sup>	3,146 <sup>A</sup>	17,130 <sup>A</sup>	10,525 <sup>A</sup>	5,071 <sup>A</sup>
Annual	32,963 <sup>A</sup>	1,335 <sup>A</sup>	7,079 <sup>A</sup>	9,039 <sup>A</sup>	5,098 <sup>A</sup>	4,913 <sup>A</sup>	2,220 <sup>A</sup>	3,281 <sup>A</sup>	17,452 <sup>A</sup>	10,011 <sup>A</sup>	5,501 <sup>A</sup>
Year 2010											
Quarter 1	31,572 <sup>A</sup>	1,334 <sup>A</sup>	7,024 <sup>A</sup>	8,273 <sup>A</sup>	4,925 <sup>A</sup>	5,178 <sup>A</sup>	x	x	16,631 <sup>A</sup>	10,103 <sup>A</sup>	4,838 <sup>A</sup>
Quarter 2	33,017 <sup>A</sup>	1,392 <sup>A</sup>	7,632 <sup>A</sup>	8,842 <sup>A</sup>	5,165 <sup>A</sup>	5,512 <sup>A</sup>	x	x	17,867 <sup>A</sup>	10,677 <sup>A</sup>	4,473 <sup>A</sup>
Quarter 3	34,637 <sup>A</sup>	1,500 <sup>A</sup>	7,771 <sup>A</sup>	9,371 <sup>A</sup>	4,971 <sup>A</sup>	6,024 <sup>A</sup>	x	x	18,642 <sup>A</sup>	10,996 <sup>A</sup>	4,999 <sup>A</sup>
Quarter 4	33,602 <sup>A</sup>	1,436 <sup>A</sup>	7,265 <sup>A</sup>	8,646 <sup>A</sup>	5,091 <sup>A</sup>	5,858 <sup>A</sup>	x	x	17,346 <sup>A</sup>	10,950 <sup>A</sup>	5,306 <sup>A</sup>
Annual	33,207 <sup>A</sup>	1,416 <sup>A</sup>	7,423 <sup>A</sup>	8,783 <sup>A</sup>	5,038 <sup>A</sup>	5,643 <sup>A</sup>	x	x	17,622 <sup>A</sup>	10,681 <sup>A</sup>	4,904 <sup>A</sup>
<b>Other services (except public administration) - 81</b>											
Year 2009											
Quarter 1	15,775 <sup>A</sup>	2,981 <sup>A</sup>	6,242 <sup>A</sup>	1,701 <sup>A</sup>	x	x	x	x	10,924 <sup>A</sup>	2,325 <sup>A</sup>	2,525 <sup>A</sup>
Quarter 2	15,877 <sup>A</sup>	3,154 <sup>A</sup>	6,135 <sup>A</sup>	1,795 <sup>A</sup>	x	x	x	x	11,084 <sup>A</sup>	2,304 <sup>A</sup>	2,490 <sup>A</sup>
Quarter 3	15,861 <sup>A</sup>	3,277 <sup>A</sup>	6,043 <sup>A</sup>	1,830 <sup>A</sup>	x	x	x	x	11,150 <sup>A</sup>	2,232 <sup>A</sup>	2,479 <sup>A</sup>
Quarter 4	15,794 <sup>A</sup>	3,087 <sup>A</sup>	6,218 <sup>A</sup>	1,925 <sup>A</sup>	x	x	x	x	11,231 <sup>A</sup>	2,576 <sup>A</sup>	1,987 <sup>A</sup>
Annual	15,827 <sup>A</sup>	3,124 <sup>A</sup>	6,160 <sup>A</sup>	1,813 <sup>A</sup>	x	x	x	x	11,097 <sup>A</sup>	2,359 <sup>A</sup>	2,370 <sup>A</sup>
Year 2010											
Quarter 1	15,494 <sup>A</sup>	3,068 <sup>A</sup>	6,133 <sup>A</sup>	1,730 <sup>A</sup>	1,048 <sup>A</sup>	1,341 <sup>A</sup>	x	x	10,931 <sup>A</sup>	2,389 <sup>A</sup>	2,174 <sup>A</sup>
Quarter 2	15,847 <sup>A</sup>	3,075 <sup>A</sup>	6,204 <sup>A</sup>	1,863 <sup>A</sup>	1,094 <sup>A</sup>	1,462 <sup>A</sup>	x	x	11,143 <sup>A</sup>	2,557 <sup>A</sup>	2,147 <sup>B</sup>
Quarter 3	15,623 <sup>A</sup>	2,980 <sup>A</sup>	6,296 <sup>A</sup>	1,913 <sup>A</sup>	1,020 <sup>A</sup>	1,313 <sup>A</sup>	x	x	11,189 <sup>A</sup>	2,333 <sup>A</sup>	2,101 <sup>A</sup>
Quarter 4	16,064 <sup>A</sup>	3,126 <sup>A</sup>	6,125 <sup>A</sup>	2,035 <sup>A</sup>	1,039 <sup>B</sup>	1,814 <sup>A</sup>	x	x	11,286 <sup>A</sup>	2,853 <sup>A</sup>	1,925 <sup>B</sup>
Annual	15,757 <sup>A</sup>	3,062 <sup>A</sup>	6,189 <sup>A</sup>	1,885 <sup>A</sup>	1,050 <sup>A</sup>	1,483 <sup>A</sup>	x	x	11,137 <sup>A</sup>	2,533 <sup>A</sup>	2,087 <sup>A</sup>
<b>Public administration - 91</b>											
Year 2009											
Quarter 1	38,923 <sup>A</sup>	1,363 <sup>A</sup>	1,727 <sup>A</sup>	1,161 <sup>A</sup>	1,784 <sup>A</sup>	3,254 <sup>A</sup>	x	x	4,251 <sup>A</sup>	5,038 <sup>A</sup>	29,634 <sup>A</sup>
Quarter 2	41,694 <sup>A</sup>	1,060 <sup>A</sup>	2,505 <sup>A</sup>	1,479 <sup>A</sup>	2,011 <sup>A</sup>	3,205 <sup>A</sup>	x	x	5,043 <sup>A</sup>	5,216 <sup>A</sup>	31,435 <sup>A</sup>
Quarter 3	43,947 <sup>A</sup>	1,185 <sup>A</sup>	2,667 <sup>A</sup>	1,962 <sup>A</sup>	2,190 <sup>A</sup>	2,425 <sup>A</sup>	x	x	5,814 <sup>A</sup>	4,616 <sup>A</sup>	33,518 <sup>A</sup>
Quarter 4	40,773 <sup>A</sup>	1,122 <sup>A</sup>	2,504 <sup>A</sup>	1,142 <sup>A</sup>	2,190 <sup>A</sup>	2,417 <sup>A</sup>	x	x	4,767 <sup>A</sup>	4,606 <sup>A</sup>	31,400 <sup>A</sup>
Annual	41,334 <sup>A</sup>	1,183 <sup>A</sup>	2,351 <sup>A</sup>	1,436 <sup>A</sup>	2,044 <sup>A</sup>	2,825 <sup>A</sup>	x	x	4,969 <sup>A</sup>	4,869 <sup>A</sup>	31,496 <sup>A</sup>
Year 2010											
Quarter 1	40,855 <sup>A</sup>	1,273 <sup>A</sup>	1,787 <sup>A</sup>	1,075 <sup>A</sup>	2,000 <sup>A</sup>	2,614 <sup>A</sup>	x	x	4,134 <sup>A</sup>	4,613 <sup>A</sup>	32,107 <sup>A</sup>
Quarter 2	43,619 <sup>A</sup>	1,018 <sup>A</sup>	2,689 <sup>A</sup>	1,551 <sup>A</sup>	2,231 <sup>A</sup>	2,695 <sup>A</sup>	x	x	5,257 <sup>A</sup>	4,925 <sup>A</sup>	33,436 <sup>A</sup>
Quarter 3	44,975 <sup>A</sup>	1,033 <sup>A</sup>	2,888 <sup>A</sup>	1,885 <sup>A</sup>	2,059 <sup>A</sup>	2,785 <sup>A</sup>	x	x	5,806 <sup>A</sup>	4,844 <sup>A</sup>	34,326 <sup>A</sup>
Quarter 4	41,715 <sup>A</sup>	1,232 <sup>A</sup>	2,339 <sup>A</sup>	1,200 <sup>A</sup>	2,110 <sup>A</sup>	2,981 <sup>A</sup>	x	x	4,771 <sup>A</sup>	5,090 <sup>A</sup>	31,854 <sup>A</sup>
Annual	42,791 <sup>A</sup>	1,139 <sup>A</sup>	2,426 <sup>A</sup>	1,428 <sup>A</sup>	2,100 <sup>A</sup>	2,768 <sup>A</sup>	x	x	4,992 <sup>A</sup>	4,868 <sup>A</sup>	32,931 <sup>A</sup>



**Table 9-10**  
**Quarterly and annual estimates of employment by enterprise size of employment, for all employees, for selected industries — Alberta**

Industry - NAICS	All sizes	0 to 4 employees	5 to 19 employees	20 to 49 employees	50 to 99 employees	100 to 299 employees	300 to 499 employees	500 and more employees	0 to 49 employees	50 to 299 employees	300 and more employees
	persons										
<b>Industrial aggregate excluding unclassified businesses - 11-91N</b>											
Year 2009											
Quarter 1	1,708,673 <sup>A</sup>	133,472 <sup>A</sup>	234,965 <sup>A</sup>	177,814 <sup>A</sup>	134,367 <sup>A</sup>	177,618 <sup>A</sup>	76,681 <sup>A</sup>	773,757 <sup>A</sup>	546,251 <sup>A</sup>	311,985 <sup>A</sup>	850,437 <sup>A</sup>
Quarter 2	1,698,896 <sup>A</sup>	130,792 <sup>A</sup>	240,185 <sup>A</sup>	176,400 <sup>A</sup>	133,142 <sup>A</sup>	176,493 <sup>A</sup>	74,523 <sup>A</sup>	767,362 <sup>A</sup>	547,376 <sup>A</sup>	309,636 <sup>A</sup>	841,884 <sup>A</sup>
Quarter 3	1,674,229 <sup>A</sup>	139,435 <sup>A</sup>	234,668 <sup>A</sup>	176,523 <sup>A</sup>	131,775 <sup>A</sup>	180,233 <sup>A</sup>	73,797 <sup>A</sup>	737,798 <sup>A</sup>	550,627 <sup>A</sup>	312,008 <sup>A</sup>	811,595 <sup>A</sup>
Quarter 4	1,689,027 <sup>A</sup>	135,929 <sup>A</sup>	237,675 <sup>A</sup>	174,505 <sup>A</sup>	130,143 <sup>A</sup>	173,590 <sup>A</sup>	73,513 <sup>A</sup>	763,672 <sup>A</sup>	548,109 <sup>A</sup>	303,733 <sup>A</sup>	837,185 <sup>A</sup>
Annual	1,692,706 <sup>A</sup>	134,907 <sup>A</sup>	236,873 <sup>A</sup>	176,311 <sup>A</sup>	132,357 <sup>A</sup>	176,984 <sup>A</sup>	74,628 <sup>A</sup>	760,647 <sup>A</sup>	548,091 <sup>A</sup>	309,340 <sup>A</sup>	835,275 <sup>A</sup>
Year 2010											
Quarter 1	1,668,322 <sup>A</sup>	134,867 <sup>A</sup>	230,816 <sup>A</sup>	169,378 <sup>A</sup>	124,919 <sup>A</sup>	167,828 <sup>A</sup>	72,323 <sup>A</sup>	768,191 <sup>A</sup>	535,061 <sup>A</sup>	292,747 <sup>A</sup>	840,514 <sup>A</sup>
Quarter 2	1,698,950 <sup>A</sup>	135,074 <sup>A</sup>	239,186 <sup>A</sup>	174,536 <sup>A</sup>	130,353 <sup>A</sup>	176,710 <sup>A</sup>	73,372 <sup>A</sup>	769,719 <sup>A</sup>	548,796 <sup>A</sup>	307,063 <sup>A</sup>	843,091 <sup>A</sup>
Quarter 3	1,702,048 <sup>A</sup>	135,822 <sup>A</sup>	240,955 <sup>A</sup>	177,836 <sup>A</sup>	135,723 <sup>A</sup>	185,798 <sup>A</sup>	75,823 <sup>A</sup>	750,090 <sup>A</sup>	554,614 <sup>A</sup>	321,521 <sup>A</sup>	825,913 <sup>A</sup>
Quarter 4	1,733,737 <sup>A</sup>	137,154 <sup>A</sup>	238,511 <sup>A</sup>	176,106 <sup>A</sup>	134,047 <sup>A</sup>	186,549 <sup>A</sup>	75,399 <sup>A</sup>	785,973 <sup>A</sup>	551,771 <sup>A</sup>	320,595 <sup>A</sup>	861,371 <sup>A</sup>
Annual	1,700,764 <sup>A</sup>	135,730 <sup>A</sup>	237,367 <sup>A</sup>	174,464 <sup>A</sup>	131,260 <sup>A</sup>	179,221 <sup>A</sup>	74,229 <sup>A</sup>	768,493 <sup>A</sup>	547,560 <sup>A</sup>	310,482 <sup>A</sup>	842,722 <sup>A</sup>
<b>Forestry, logging and support - 11N</b>											
Year 2009											
Quarter 1	3,618 <sup>A</sup>	652 <sup>A</sup>	1,038 <sup>A</sup>	782 <sup>A</sup>	x	x	x	x	2,472 <sup>A</sup>	664 <sup>A</sup>	481 <sup>A</sup>
Quarter 2	2,815 <sup>A</sup>	664 <sup>B</sup>	750 <sup>B</sup>	303 <sup>B</sup>	x	x	x	x	1,717 <sup>A</sup>	575 <sup>B</sup>	523 <sup>A</sup>
Quarter 3	3,121 <sup>A</sup>	663 <sup>A</sup>	810 <sup>A</sup>	356 <sup>B</sup>	x	x	x	x	1,829 <sup>A</sup>	772 <sup>B</sup>	520 <sup>A</sup>
Quarter 4	3,411 <sup>A</sup>	669 <sup>A</sup>	938 <sup>A</sup>	528 <sup>A</sup>	x	x	x	x	2,135 <sup>A</sup>	798 <sup>A</sup>	478 <sup>A</sup>
Annual	3,241 <sup>A</sup>	662 <sup>A</sup>	884 <sup>A</sup>	492 <sup>A</sup>	x	x	x	x	2,038 <sup>A</sup>	702 <sup>A</sup>	501 <sup>A</sup>
Year 2010											
Quarter 1	3,683 <sup>A</sup>	677 <sup>A</sup>	1,013 <sup>A</sup>	779 <sup>A</sup>	x	x	x	x	2,468 <sup>A</sup>	766 <sup>A</sup>	449 <sup>A</sup>
Quarter 2	3,080 <sup>A</sup>	622 <sup>B</sup>	854 <sup>A</sup>	328 <sup>B</sup>	x	x	x	x	1,805 <sup>A</sup>	696 <sup>A</sup>	580 <sup>B</sup>
Quarter 3	3,650 <sup>A</sup>	651 <sup>B</sup>	939 <sup>A</sup>	500 <sup>B</sup>	x	x	x	x	2,090 <sup>A</sup>	948 <sup>A</sup>	612 <sup>A</sup>
Quarter 4	3,623 <sup>A</sup>	696 <sup>A</sup>	1,005 <sup>A</sup>	729 <sup>A</sup>	x	x	x	x	2,430 <sup>A</sup>	699 <sup>A</sup>	494 <sup>A</sup>
Annual	3,509 <sup>A</sup>	661 <sup>B</sup>	953 <sup>A</sup>	584 <sup>A</sup>	x	x	x	x	2,198 <sup>A</sup>	777 <sup>A</sup>	534 <sup>A</sup>
<b>Mining, quarrying, and oil and gas extraction - 21</b>											
Year 2009											
Quarter 1	112,227 <sup>A</sup>	5,761 <sup>A</sup>	8,306 <sup>A</sup>	6,811 <sup>A</sup>	5,653 <sup>A</sup>	10,544 <sup>A</sup>	6,196 <sup>A</sup>	68,956 <sup>A</sup>	20,878 <sup>A</sup>	16,196 <sup>A</sup>	75,153 <sup>A</sup>
Quarter 2	101,738 <sup>A</sup>	5,621 <sup>A</sup>	7,978 <sup>A</sup>	5,963 <sup>A</sup>	5,072 <sup>A</sup>	9,642 <sup>A</sup>	4,073 <sup>A</sup>	63,390 <sup>A</sup>	19,561 <sup>A</sup>	14,714 <sup>A</sup>	67,463 <sup>A</sup>
Quarter 3	98,717 <sup>A</sup>	5,998 <sup>A</sup>	7,456 <sup>A</sup>	5,556 <sup>A</sup>	5,055 <sup>A</sup>	9,633 <sup>A</sup>	3,930 <sup>A</sup>	61,090 <sup>A</sup>	19,010 <sup>A</sup>	14,688 <sup>A</sup>	65,019 <sup>A</sup>
Quarter 4	99,113 <sup>A</sup>	5,724 <sup>A</sup>	7,756 <sup>A</sup>	5,909 <sup>A</sup>	5,493 <sup>A</sup>	10,122 <sup>A</sup>	4,195 <sup>A</sup>	59,914 <sup>A</sup>	19,389 <sup>A</sup>	15,615 <sup>A</sup>	64,109 <sup>A</sup>
Annual	102,949 <sup>A</sup>	5,776 <sup>A</sup>	7,874 <sup>A</sup>	6,060 <sup>A</sup>	5,318 <sup>A</sup>	9,985 <sup>A</sup>	4,598 <sup>A</sup>	63,338 <sup>A</sup>	19,709 <sup>A</sup>	15,303 <sup>A</sup>	67,936 <sup>A</sup>
Year 2010											
Quarter 1	102,630 <sup>A</sup>	5,981 <sup>A</sup>	7,411 <sup>A</sup>	6,458 <sup>A</sup>	5,262 <sup>A</sup>	10,802 <sup>A</sup>	3,819 <sup>A</sup>	62,898 <sup>A</sup>	19,850 <sup>A</sup>	16,064 <sup>A</sup>	66,716 <sup>A</sup>
Quarter 2	100,607 <sup>A</sup>	6,011 <sup>A</sup>	7,265 <sup>A</sup>	6,409 <sup>A</sup>	5,495 <sup>A</sup>	10,022 <sup>A</sup>	3,598 <sup>A</sup>	61,808 <sup>A</sup>	19,685 <sup>A</sup>	15,517 <sup>A</sup>	65,405 <sup>A</sup>
Quarter 3	106,430 <sup>A</sup>	5,673 <sup>A</sup>	7,532 <sup>A</sup>	6,265 <sup>A</sup>	6,358 <sup>A</sup>	11,959 <sup>A</sup>	3,216 <sup>A</sup>	65,426 <sup>A</sup>	19,471 <sup>A</sup>	18,317 <sup>A</sup>	68,642 <sup>A</sup>
Quarter 4	110,457 <sup>A</sup>	5,885 <sup>A</sup>	7,391 <sup>A</sup>	6,337 <sup>A</sup>	6,260 <sup>A</sup>	12,365 <sup>A</sup>	4,500 <sup>A</sup>	67,721 <sup>A</sup>	19,613 <sup>A</sup>	18,624 <sup>A</sup>	72,220 <sup>A</sup>
Annual	105,031 <sup>A</sup>	5,888 <sup>A</sup>	7,400 <sup>A</sup>	6,367 <sup>A</sup>	5,844 <sup>A</sup>	11,287 <sup>A</sup>	3,783 <sup>A</sup>	64,463 <sup>A</sup>	19,655 <sup>A</sup>	17,131 <sup>A</sup>	68,246 <sup>A</sup>
<b>Utilities - 22</b>											
Year 2009											
Quarter 1	14,476 <sup>A</sup>	158 <sup>A</sup>	620 <sup>A</sup>	308 <sup>A</sup>	x	x	x	x	1,085 <sup>A</sup>	597 <sup>A</sup>	12,793 <sup>A</sup>
Quarter 2	14,548 <sup>A</sup>	159 <sup>A</sup>	626 <sup>A</sup>	296 <sup>A</sup>	x	x	x	x	1,081 <sup>A</sup>	629 <sup>A</sup>	12,838 <sup>A</sup>
Quarter 3	13,667 <sup>A</sup>	173 <sup>A</sup>	650 <sup>A</sup>	245 <sup>A</sup>	x	x	x	x	1,067 <sup>A</sup>	736 <sup>A</sup>	11,864 <sup>A</sup>
Quarter 4	13,702 <sup>A</sup>	154 <sup>A</sup>	614 <sup>A</sup>	317 <sup>A</sup>	x	x	x	x	1,085 <sup>A</sup>	581 <sup>A</sup>	12,035 <sup>A</sup>
Annual	14,098 <sup>A</sup>	161 <sup>A</sup>	627 <sup>A</sup>	291 <sup>A</sup>	x	x	x	x	1,080 <sup>A</sup>	636 <sup>A</sup>	12,382 <sup>A</sup>
Year 2010											
Quarter 1	13,734 <sup>A</sup>	142 <sup>A</sup>	584 <sup>A</sup>	311 <sup>A</sup>	x	x	x	x	1,038 <sup>A</sup>	543 <sup>A</sup>	12,153 <sup>A</sup>
Quarter 2	14,012 <sup>A</sup>	147 <sup>A</sup>	593 <sup>A</sup>	388 <sup>A</sup>	x	x	x	x	1,127 <sup>A</sup>	642 <sup>A</sup>	12,243 <sup>A</sup>
Quarter 3	14,125 <sup>A</sup>	165 <sup>A</sup>	578 <sup>A</sup>	356 <sup>A</sup>	x	x	x	x	1,099 <sup>A</sup>	385 <sup>A</sup>	12,641 <sup>A</sup>
Quarter 4	14,132 <sup>A</sup>	144 <sup>A</sup>	577 <sup>A</sup>	391 <sup>A</sup>	x	x	x	x	1,112 <sup>A</sup>	405 <sup>A</sup>	12,616 <sup>A</sup>
Annual	14,001 <sup>A</sup>	150 <sup>A</sup>	583 <sup>A</sup>	362 <sup>A</sup>	x	x	x	x	1,094 <sup>A</sup>	494 <sup>A</sup>	12,413 <sup>A</sup>

Table 9-10 – continued

## Quarterly and annual estimates of employment by enterprise size of employment, for all employees, for selected industries — Alberta

Industry - NAICS	All sizes	0 to 4 employees	5 to 19 employees	20 to 49 employees	50 to 99 employees	100 to 299 employees	300 to 499 employees	500 and more employees	0 to 49 employees	50 to 299 employees	300 and more employees
persons											
<b>Construction - 23</b>											
Year 2009											
Quarter 1	138,644 <sup>A</sup>	21,907 <sup>A</sup>	28,084 <sup>A</sup>	21,861 <sup>A</sup>	14,964 <sup>A</sup>	19,856 <sup>A</sup>	5,932 <sup>A</sup>	26,040 <sup>A</sup>	71,852 <sup>A</sup>	34,820 <sup>A</sup>	31,972 <sup>A</sup>
Quarter 2	142,276 <sup>A</sup>	21,485 <sup>A</sup>	30,354 <sup>A</sup>	22,056 <sup>A</sup>	14,897 <sup>A</sup>	19,076 <sup>A</sup>	5,221 <sup>A</sup>	29,187 <sup>A</sup>	73,895 <sup>A</sup>	33,973 <sup>A</sup>	34,408 <sup>A</sup>
Quarter 3	152,084 <sup>A</sup>	23,166 <sup>A</sup>	31,424 <sup>A</sup>	23,223 <sup>A</sup>	14,747 <sup>A</sup>	20,975 <sup>A</sup>	5,543 <sup>A</sup>	33,006 <sup>A</sup>	77,812 <sup>A</sup>	35,723 <sup>A</sup>	38,549 <sup>A</sup>
Quarter 4	154,598 <sup>A</sup>	22,919 <sup>A</sup>	31,056 <sup>A</sup>	22,387 <sup>A</sup>	15,443 <sup>A</sup>	19,943 <sup>A</sup>	6,967 <sup>A</sup>	35,883 <sup>A</sup>	76,361 <sup>A</sup>	35,387 <sup>A</sup>	42,849 <sup>A</sup>
Annual	146,900 <sup>A</sup>	22,369 <sup>A</sup>	30,229 <sup>A</sup>	22,382 <sup>A</sup>	15,013 <sup>A</sup>	19,963 <sup>A</sup>	5,916 <sup>A</sup>	31,029 <sup>A</sup>	74,980 <sup>A</sup>	34,976 <sup>A</sup>	36,945 <sup>A</sup>
Year 2010											
Quarter 1	144,918 <sup>A</sup>	21,272 <sup>A</sup>	28,468 <sup>A</sup>	20,422 <sup>A</sup>	13,340 <sup>A</sup>	19,186 <sup>A</sup>	6,276 <sup>A</sup>	35,955 <sup>A</sup>	70,162 <sup>A</sup>	32,526 <sup>A</sup>	42,231 <sup>A</sup>
Quarter 2	153,554 <sup>A</sup>	21,368 <sup>A</sup>	31,932 <sup>A</sup>	21,046 <sup>A</sup>	15,596 <sup>A</sup>	19,538 <sup>A</sup>	5,517 <sup>A</sup>	38,556 <sup>A</sup>	74,346 <sup>A</sup>	35,135 <sup>A</sup>	44,073 <sup>A</sup>
Quarter 3	163,261 <sup>A</sup>	22,976 <sup>A</sup>	32,742 <sup>A</sup>	22,282 <sup>A</sup>	16,951 <sup>A</sup>	22,207 <sup>A</sup>	6,813 <sup>A</sup>	39,290 <sup>A</sup>	78,000 <sup>A</sup>	39,158 <sup>A</sup>	46,103 <sup>A</sup>
Quarter 4	158,536 <sup>A</sup>	22,587 <sup>A</sup>	31,119 <sup>A</sup>	22,318 <sup>A</sup>	16,932 <sup>A</sup>	23,637 <sup>A</sup>	5,993 <sup>A</sup>	35,950 <sup>A</sup>	76,024 <sup>A</sup>	40,569 <sup>A</sup>	41,943 <sup>A</sup>
Annual	155,068 <sup>A</sup>	22,051 <sup>A</sup>	31,065 <sup>A</sup>	21,517 <sup>A</sup>	15,705 <sup>A</sup>	21,142 <sup>A</sup>	6,150 <sup>A</sup>	37,438 <sup>A</sup>	74,633 <sup>A</sup>	36,847 <sup>A</sup>	43,587 <sup>A</sup>
<b>Manufacturing - 31-33</b>											
Year 2009											
Quarter 1	124,909 <sup>A</sup>	4,151 <sup>A</sup>	13,874 <sup>A</sup>	15,365 <sup>A</sup>	12,912 <sup>A</sup>	21,545 <sup>A</sup>	9,219 <sup>A</sup>	47,844 <sup>A</sup>	33,390 <sup>A</sup>	34,457 <sup>A</sup>	57,063 <sup>A</sup>
Quarter 2	118,606 <sup>A</sup>	4,184 <sup>A</sup>	13,866 <sup>A</sup>	14,272 <sup>A</sup>	12,065 <sup>A</sup>	19,150 <sup>A</sup>	9,333 <sup>A</sup>	45,736 <sup>A</sup>	32,322 <sup>A</sup>	31,215 <sup>A</sup>	55,069 <sup>A</sup>
Quarter 3	115,700 <sup>A</sup>	4,390 <sup>A</sup>	13,403 <sup>A</sup>	14,485 <sup>A</sup>	11,268 <sup>A</sup>	18,752 <sup>A</sup>	8,546 <sup>A</sup>	44,856 <sup>A</sup>	32,278 <sup>A</sup>	30,020 <sup>A</sup>	53,402 <sup>A</sup>
Quarter 4	113,888 <sup>A</sup>	4,114 <sup>A</sup>	13,560 <sup>A</sup>	14,207 <sup>A</sup>	11,358 <sup>A</sup>	18,739 <sup>A</sup>	8,320 <sup>A</sup>	43,588 <sup>A</sup>	31,882 <sup>A</sup>	30,098 <sup>A</sup>	51,908 <sup>A</sup>
Annual	118,276 <sup>A</sup>	4,210 <sup>A</sup>	13,676 <sup>A</sup>	14,582 <sup>A</sup>	11,901 <sup>A</sup>	19,547 <sup>A</sup>	8,854 <sup>A</sup>	45,506 <sup>A</sup>	32,468 <sup>A</sup>	31,447 <sup>A</sup>	54,360 <sup>A</sup>
Year 2010											
Quarter 1	115,255 <sup>A</sup>	4,220 <sup>A</sup>	13,247 <sup>A</sup>	14,358 <sup>A</sup>	11,276 <sup>A</sup>	17,835 <sup>A</sup>	8,394 <sup>A</sup>	45,924 <sup>B</sup>	31,826 <sup>A</sup>	29,111 <sup>A</sup>	54,318 <sup>B</sup>
Quarter 2	116,354 <sup>A</sup>	4,107 <sup>A</sup>	13,472 <sup>A</sup>	14,774 <sup>A</sup>	10,824 <sup>A</sup>	18,703 <sup>A</sup>	8,691 <sup>A</sup>	45,783 <sup>A</sup>	32,353 <sup>A</sup>	29,528 <sup>A</sup>	54,474 <sup>A</sup>
Quarter 3	119,824 <sup>A</sup>	4,020 <sup>A</sup>	13,699 <sup>A</sup>	15,118 <sup>A</sup>	11,184 <sup>A</sup>	20,713 <sup>A</sup>	7,995 <sup>A</sup>	47,094 <sup>A</sup>	32,837 <sup>A</sup>	31,897 <sup>A</sup>	55,089 <sup>A</sup>
Quarter 4	122,542 <sup>A</sup>	3,959 <sup>A</sup>	13,755 <sup>A</sup>	15,344 <sup>A</sup>	11,508 <sup>A</sup>	21,506 <sup>A</sup>	9,348 <sup>A</sup>	47,121 <sup>A</sup>	33,058 <sup>A</sup>	33,015 <sup>A</sup>	56,469 <sup>A</sup>
Annual	118,494 <sup>A</sup>	4,077 <sup>A</sup>	13,544 <sup>A</sup>	14,899 <sup>A</sup>	11,198 <sup>A</sup>	19,690 <sup>A</sup>	8,607 <sup>A</sup>	46,481 <sup>A</sup>	32,519 <sup>A</sup>	30,888 <sup>A</sup>	55,088 <sup>A</sup>
<b>Wholesale trade - 41</b>											
Year 2009											
Quarter 1	84,974 <sup>A</sup>	4,905 <sup>A</sup>	13,975 <sup>A</sup>	11,509 <sup>A</sup>	9,700 <sup>A</sup>	12,232 <sup>A</sup>	5,736 <sup>A</sup>	26,917 <sup>A</sup>	30,389 <sup>A</sup>	21,932 <sup>A</sup>	32,653 <sup>A</sup>
Quarter 2	83,312 <sup>A</sup>	4,786 <sup>A</sup>	14,018 <sup>A</sup>	11,464 <sup>A</sup>	9,720 <sup>A</sup>	11,520 <sup>A</sup>	5,360 <sup>A</sup>	26,444 <sup>A</sup>	30,268 <sup>A</sup>	21,240 <sup>A</sup>	31,805 <sup>A</sup>
Quarter 3	82,556 <sup>A</sup>	5,102 <sup>A</sup>	13,670 <sup>A</sup>	11,451 <sup>A</sup>	9,383 <sup>A</sup>	11,188 <sup>A</sup>	5,317 <sup>A</sup>	26,444 <sup>A</sup>	30,223 <sup>A</sup>	20,572 <sup>A</sup>	31,761 <sup>A</sup>
Quarter 4	81,727 <sup>A</sup>	4,990 <sup>A</sup>	13,896 <sup>A</sup>	11,302 <sup>A</sup>	9,520 <sup>A</sup>	11,265 <sup>A</sup>	5,024 <sup>A</sup>	25,731 <sup>A</sup>	30,187 <sup>A</sup>	20,785 <sup>A</sup>	30,755 <sup>A</sup>
Annual	83,142 <sup>A</sup>	4,946 <sup>A</sup>	13,890 <sup>A</sup>	11,431 <sup>A</sup>	9,581 <sup>A</sup>	11,551 <sup>A</sup>	5,360 <sup>A</sup>	26,384 <sup>A</sup>	30,267 <sup>A</sup>	21,132 <sup>A</sup>	31,743 <sup>A</sup>
Year 2010											
Quarter 1	79,766 <sup>A</sup>	4,762 <sup>A</sup>	13,793 <sup>A</sup>	10,973 <sup>A</sup>	9,063 <sup>A</sup>	11,386 <sup>A</sup>	5,031 <sup>A</sup>	24,758 <sup>A</sup>	29,528 <sup>A</sup>	20,449 <sup>A</sup>	29,789 <sup>A</sup>
Quarter 2	81,173 <sup>A</sup>	4,967 <sup>A</sup>	13,591 <sup>A</sup>	10,920 <sup>A</sup>	9,299 <sup>A</sup>	11,965 <sup>A</sup>	5,059 <sup>A</sup>	25,372 <sup>A</sup>	29,478 <sup>A</sup>	21,264 <sup>A</sup>	30,431 <sup>A</sup>
Quarter 3	81,618 <sup>A</sup>	4,675 <sup>A</sup>	13,760 <sup>A</sup>	11,215 <sup>A</sup>	9,436 <sup>A</sup>	11,848 <sup>A</sup>	5,101 <sup>A</sup>	25,583 <sup>A</sup>	29,650 <sup>A</sup>	21,284 <sup>A</sup>	30,684 <sup>A</sup>
Quarter 4	84,375 <sup>A</sup>	4,708 <sup>A</sup>	13,522 <sup>A</sup>	11,144 <sup>A</sup>	9,612 <sup>A</sup>	12,631 <sup>A</sup>	5,401 <sup>A</sup>	27,357 <sup>A</sup>	29,374 <sup>A</sup>	22,242 <sup>A</sup>	32,758 <sup>A</sup>
Annual	81,733 <sup>A</sup>	4,778 <sup>A</sup>	13,667 <sup>A</sup>	11,063 <sup>A</sup>	9,352 <sup>A</sup>	11,957 <sup>A</sup>	5,148 <sup>A</sup>	25,767 <sup>A</sup>	29,508 <sup>A</sup>	21,310 <sup>A</sup>	30,916 <sup>A</sup>
<b>Retail trade - 44-45</b>											
Year 2009											
Quarter 1	221,560 <sup>A</sup>	12,002 <sup>A</sup>	33,061 <sup>A</sup>	22,649 <sup>A</sup>	18,349 <sup>A</sup>	18,979 <sup>A</sup>	4,049 <sup>A</sup>	112,471 <sup>A</sup>	67,711 <sup>A</sup>	37,328 <sup>A</sup>	116,520 <sup>A</sup>
Quarter 2	221,192 <sup>A</sup>	11,461 <sup>A</sup>	34,055 <sup>A</sup>	22,844 <sup>A</sup>	18,157 <sup>A</sup>	19,449 <sup>A</sup>	4,585 <sup>A</sup>	110,640 <sup>A</sup>	68,360 <sup>A</sup>	37,607 <sup>A</sup>	115,226 <sup>A</sup>
Quarter 3	220,996 <sup>A</sup>	12,400 <sup>A</sup>	33,366 <sup>A</sup>	22,652 <sup>A</sup>	18,907 <sup>A</sup>	18,243 <sup>A</sup>	4,703 <sup>A</sup>	110,725 <sup>A</sup>	68,418 <sup>A</sup>	37,149 <sup>A</sup>	115,429 <sup>A</sup>
Quarter 4	223,908 <sup>A</sup>	11,799 <sup>A</sup>	33,888 <sup>A</sup>	22,541 <sup>A</sup>	18,200 <sup>A</sup>	18,156 <sup>A</sup>	4,387 <sup>A</sup>	114,937 <sup>A</sup>	68,228 <sup>A</sup>	36,356 <sup>A</sup>	119,323 <sup>A</sup>
Annual	221,914 <sup>A</sup>	11,915 <sup>A</sup>	33,592 <sup>A</sup>	22,671 <sup>A</sup>	18,403 <sup>A</sup>	18,707 <sup>A</sup>	4,431 <sup>A</sup>	112,193 <sup>A</sup>	68,179 <sup>A</sup>	37,110 <sup>A</sup>	116,625 <sup>A</sup>
Year 2010											
Quarter 1	215,326 <sup>A</sup>	12,035 <sup>A</sup>	32,129 <sup>A</sup>	21,690 <sup>A</sup>	18,231 <sup>A</sup>	17,224 <sup>A</sup>	4,028 <sup>A</sup>	109,989 <sup>A</sup>	65,854 <sup>A</sup>	35,455 <sup>A</sup>	114,017 <sup>A</sup>
Quarter 2	217,333 <sup>A</sup>	12,046 <sup>A</sup>	32,849 <sup>A</sup>	22,279 <sup>A</sup>	17,912 <sup>A</sup>	18,797 <sup>A</sup>	4,151 <sup>A</sup>	109,299 <sup>A</sup>	67,175 <sup>A</sup>	36,709 <sup>A</sup>	113,450 <sup>A</sup>
Quarter 3	218,484 <sup>A</sup>	11,862 <sup>A</sup>	32,701 <sup>A</sup>	22,243 <sup>A</sup>	18,300 <sup>A</sup>	17,878 <sup>A</sup>	4,545 <sup>A</sup>	110,956 <sup>A</sup>	66,805 <sup>A</sup>	36,178 <sup>A</sup>	115,501 <sup>A</sup>
Quarter 4	224,476 <sup>A</sup>	11,694 <sup>A</sup>	33,015 <sup>A</sup>	21,700 <sup>A</sup>	18,362 <sup>A</sup>	17,885 <sup>A</sup>	4,490 <sup>A</sup>	117,330 <sup>A</sup>	66,408 <sup>A</sup>	36,247 <sup>A</sup>	121,821 <sup>A</sup>
Annual	218,905 <sup>A</sup>	11,909 <sup>A</sup>	32,674 <sup>A</sup>	21,978 <sup>A</sup>	18,201 <sup>A</sup>	17,946 <sup>A</sup>	4,303 <sup>A</sup>	111,894 <sup>A</sup>	66,561 <sup>A</sup>	36,147 <sup>A</sup>	116,197 <sup>A</sup>

Table 9-10 – continued

**Quarterly and annual estimates of employment by enterprise size of employment, for all employees, for selected industries — Alberta**

Industry - NAICS	All sizes	0 to 4 employees	5 to 19 employees	20 to 49 employees	50 to 99 employees	100 to 299 employees	300 to 499 employees	500 and more employees	0 to 49 employees	50 to 299 employees	300 and more employees
persons											
<b>Transportation and warehousing - 48-49</b>											
Year 2009											
Quarter 1	86,439 <sup>A</sup>	7,496 <sup>A</sup>	9,197 <sup>A</sup>	6,382 <sup>A</sup>	4,957 <sup>A</sup>	6,735 <sup>A</sup>	4,514 <sup>A</sup>	47,158 <sup>A</sup>	23,075 <sup>A</sup>	11,692 <sup>A</sup>	51,672 <sup>A</sup>
Quarter 2	84,247 <sup>A</sup>	7,389 <sup>A</sup>	8,929 <sup>A</sup>	5,985 <sup>A</sup>	4,517 <sup>A</sup>	6,544 <sup>A</sup>	3,671 <sup>A</sup>	47,212 <sup>A</sup>	22,303 <sup>A</sup>	11,061 <sup>A</sup>	50,883 <sup>A</sup>
Quarter 3	82,295 <sup>A</sup>	8,075 <sup>A</sup>	8,275 <sup>A</sup>	5,930 <sup>A</sup>	4,456 <sup>A</sup>	5,912 <sup>A</sup>	2,993 <sup>A</sup>	46,655 <sup>A</sup>	22,280 <sup>A</sup>	10,368 <sup>A</sup>	49,648 <sup>A</sup>
Quarter 4	82,507 <sup>A</sup>	7,910 <sup>A</sup>	8,616 <sup>A</sup>	5,954 <sup>A</sup>	4,390 <sup>A</sup>	5,965 <sup>A</sup>	2,759 <sup>A</sup>	46,912 <sup>A</sup>	22,480 <sup>A</sup>	10,355 <sup>A</sup>	49,671 <sup>A</sup>
Annual	83,872 <sup>A</sup>	7,718 <sup>A</sup>	8,754 <sup>A</sup>	6,063 <sup>A</sup>	4,580 <sup>A</sup>	6,289 <sup>A</sup>	3,484 <sup>A</sup>	46,984 <sup>A</sup>	22,535 <sup>A</sup>	10,869 <sup>A</sup>	50,468 <sup>A</sup>
Year 2010											
Quarter 1	82,238 <sup>A</sup>	7,513 <sup>A</sup>	8,646 <sup>A</sup>	5,850 <sup>A</sup>	4,352 <sup>A</sup>	6,049 <sup>A</sup>	3,159 <sup>A</sup>	46,668 <sup>A</sup>	22,009 <sup>A</sup>	10,402 <sup>A</sup>	49,827 <sup>A</sup>
Quarter 2	81,008 <sup>A</sup>	7,671 <sup>A</sup>	8,950 <sup>A</sup>	5,725 <sup>A</sup>	4,298 <sup>A</sup>	6,147 <sup>A</sup>	3,502 <sup>A</sup>	44,716 <sup>A</sup>	22,346 <sup>A</sup>	10,445 <sup>A</sup>	48,217 <sup>A</sup>
Quarter 3	79,568 <sup>A</sup>	7,672 <sup>A</sup>	9,019 <sup>A</sup>	6,622 <sup>A</sup>	3,911 <sup>A</sup>	5,871 <sup>A</sup>	3,690 <sup>A</sup>	42,783 <sup>A</sup>	23,312 <sup>A</sup>	9,782 <sup>A</sup>	46,473 <sup>A</sup>
Quarter 4	81,102 <sup>A</sup>	8,032 <sup>A</sup>	9,197 <sup>A</sup>	6,502 <sup>A</sup>	3,737 <sup>A</sup>	6,347 <sup>A</sup>	3,499 <sup>A</sup>	43,787 <sup>A</sup>	23,731 <sup>A</sup>	10,084 <sup>A</sup>	47,287 <sup>A</sup>
Annual	80,979 <sup>A</sup>	7,722 <sup>A</sup>	8,953 <sup>A</sup>	6,175 <sup>A</sup>	4,075 <sup>A</sup>	6,103 <sup>A</sup>	3,462 <sup>A</sup>	44,489 <sup>A</sup>	22,850 <sup>A</sup>	10,178 <sup>A</sup>	47,951 <sup>A</sup>
<b>Information and cultural industries - 51</b>											
Year 2009											
Quarter 1	29,095 <sup>A</sup>	966 <sup>A</sup>	1,985 <sup>A</sup>	1,702 <sup>A</sup>	1,167 <sup>A</sup>	2,003 <sup>A</sup>	x	x	4,653 <sup>A</sup>	3,170 <sup>A</sup>	21,271 <sup>A</sup>
Quarter 2	29,588 <sup>A</sup>	963 <sup>A</sup>	1,972 <sup>A</sup>	1,866 <sup>A</sup>	972 <sup>A</sup>	2,070 <sup>A</sup>	x	x	4,801 <sup>A</sup>	3,042 <sup>A</sup>	21,744 <sup>A</sup>
Quarter 3	27,716 <sup>A</sup>	973 <sup>A</sup>	1,974 <sup>A</sup>	2,049 <sup>A</sup>	974 <sup>A</sup>	2,091 <sup>A</sup>	x	x	4,995 <sup>A</sup>	3,065 <sup>A</sup>	19,656 <sup>A</sup>
Quarter 4	26,056 <sup>A</sup>	962 <sup>A</sup>	2,058 <sup>A</sup>	1,955 <sup>A</sup>	906 <sup>A</sup>	1,816 <sup>A</sup>	x	x	4,975 <sup>A</sup>	2,722 <sup>A</sup>	18,359 <sup>A</sup>
Annual	28,114 <sup>A</sup>	966 <sup>A</sup>	1,997 <sup>A</sup>	1,893 <sup>A</sup>	1,005 <sup>A</sup>	1,995 <sup>A</sup>	x	x	4,856 <sup>A</sup>	3,000 <sup>A</sup>	20,258 <sup>A</sup>
Year 2010											
Quarter 1	27,111 <sup>A</sup>	995 <sup>A</sup>	1,956 <sup>A</sup>	1,979 <sup>A</sup>	826 <sup>A</sup>	1,773 <sup>A</sup>	1,192 <sup>A</sup>	18,389 <sup>A</sup>	4,930 <sup>A</sup>	2,600 <sup>A</sup>	19,582 <sup>A</sup>
Quarter 2	28,445 <sup>A</sup>	1,023 <sup>A</sup>	2,041 <sup>A</sup>	2,064 <sup>A</sup>	1,030 <sup>A</sup>	1,537 <sup>A</sup>	1,268 <sup>A</sup>	19,481 <sup>A</sup>	5,128 <sup>A</sup>	2,568 <sup>A</sup>	20,749 <sup>A</sup>
Quarter 3	28,983 <sup>A</sup>	999 <sup>A</sup>	2,006 <sup>A</sup>	2,108 <sup>A</sup>	1,005 <sup>A</sup>	1,600 <sup>A</sup>	1,095 <sup>A</sup>	20,171 <sup>A</sup>	5,112 <sup>A</sup>	2,605 <sup>A</sup>	21,265 <sup>A</sup>
Quarter 4	30,791 <sup>A</sup>	1,016 <sup>A</sup>	2,071 <sup>A</sup>	1,945 <sup>A</sup>	1,052 <sup>A</sup>	1,924 <sup>A</sup>	1,577 <sup>A</sup>	21,205 <sup>A</sup>	5,032 <sup>A</sup>	2,976 <sup>A</sup>	22,783 <sup>A</sup>
Annual	28,832 <sup>A</sup>	1,008 <sup>A</sup>	2,019 <sup>A</sup>	2,024 <sup>A</sup>	978 <sup>A</sup>	1,709 <sup>A</sup>	1,283 <sup>A</sup>	19,812 <sup>A</sup>	5,051 <sup>A</sup>	2,687 <sup>A</sup>	21,095 <sup>A</sup>
<b>Finance and insurance - 52</b>											
Year 2009											
Quarter 1	56,336 <sup>A</sup>	3,672 <sup>A</sup>	4,505 <sup>A</sup>	2,711 <sup>A</sup>	2,116 <sup>A</sup>	5,102 <sup>A</sup>	1,633 <sup>A</sup>	36,598 <sup>A</sup>	10,888 <sup>A</sup>	7,218 <sup>A</sup>	38,230 <sup>A</sup>
Quarter 2	55,539 <sup>A</sup>	3,693 <sup>A</sup>	4,626 <sup>A</sup>	2,573 <sup>A</sup>	1,919 <sup>A</sup>	5,214 <sup>A</sup>	1,252 <sup>A</sup>	36,263 <sup>A</sup>	10,892 <sup>A</sup>	7,133 <sup>A</sup>	37,515 <sup>A</sup>
Quarter 3	55,794 <sup>A</sup>	3,913 <sup>A</sup>	4,324 <sup>A</sup>	2,517 <sup>A</sup>	1,746 <sup>A</sup>	5,086 <sup>A</sup>	1,462 <sup>E</sup>	36,747 <sup>A</sup>	10,753 <sup>A</sup>	6,833 <sup>A</sup>	38,209 <sup>A</sup>
Quarter 4	55,698 <sup>A</sup>	3,776 <sup>A</sup>	4,624 <sup>A</sup>	2,509 <sup>A</sup>	1,635 <sup>A</sup>	5,195 <sup>A</sup>	1,293 <sup>A</sup>	36,666 <sup>A</sup>	10,909 <sup>A</sup>	6,829 <sup>A</sup>	37,959 <sup>A</sup>
Annual	55,842 <sup>A</sup>	3,763 <sup>A</sup>	4,519 <sup>A</sup>	2,578 <sup>A</sup>	1,854 <sup>A</sup>	5,149 <sup>A</sup>	1,410 <sup>B</sup>	36,569 <sup>A</sup>	10,860 <sup>A</sup>	7,003 <sup>A</sup>	37,978 <sup>A</sup>
Year 2010											
Quarter 1	55,858 <sup>A</sup>	3,709 <sup>A</sup>	4,492 <sup>A</sup>	2,252 <sup>A</sup>	1,423 <sup>A</sup>	4,605 <sup>A</sup>	1,936 <sup>A</sup>	37,441 <sup>A</sup>	10,453 <sup>A</sup>	6,028 <sup>A</sup>	39,377 <sup>A</sup>
Quarter 2	57,273 <sup>A</sup>	3,710 <sup>A</sup>	4,582 <sup>A</sup>	2,243 <sup>A</sup>	1,339 <sup>A</sup>	4,530 <sup>A</sup>	2,576 <sup>A</sup>	38,293 <sup>A</sup>	10,535 <sup>A</sup>	5,869 <sup>A</sup>	40,869 <sup>A</sup>
Quarter 3	57,695 <sup>A</sup>	3,589 <sup>A</sup>	4,563 <sup>A</sup>	2,121 <sup>A</sup>	1,426 <sup>A</sup>	4,806 <sup>A</sup>	2,602 <sup>A</sup>	38,588 <sup>A</sup>	10,273 <sup>A</sup>	6,232 <sup>A</sup>	41,190 <sup>A</sup>
Quarter 4	57,663 <sup>A</sup>	3,726 <sup>A</sup>	4,624 <sup>A</sup>	1,945 <sup>A</sup>	1,471 <sup>A</sup>	4,988 <sup>A</sup>	3,020 <sup>A</sup>	37,890 <sup>A</sup>	10,295 <sup>A</sup>	6,459 <sup>A</sup>	40,910 <sup>A</sup>
Annual	57,122 <sup>A</sup>	3,683 <sup>A</sup>	4,565 <sup>A</sup>	2,140 <sup>A</sup>	1,415 <sup>A</sup>	4,732 <sup>A</sup>	2,533 <sup>A</sup>	38,053 <sup>A</sup>	10,389 <sup>A</sup>	6,147 <sup>A</sup>	40,586 <sup>A</sup>
<b>Real estate and rental and leasing - 53</b>											
Year 2009											
Quarter 1	33,515 <sup>A</sup>	5,647 <sup>A</sup>	6,230 <sup>A</sup>	4,208 <sup>A</sup>	2,839 <sup>A</sup>	4,853 <sup>A</sup>	1,188 <sup>A</sup>	8,551 <sup>A</sup>	16,085 <sup>A</sup>	7,692 <sup>A</sup>	9,739 <sup>A</sup>
Quarter 2	33,093 <sup>A</sup>	5,799 <sup>A</sup>	6,289 <sup>A</sup>	4,013 <sup>A</sup>	2,852 <sup>A</sup>	4,618 <sup>A</sup>	1,268 <sup>A</sup>	8,254 <sup>A</sup>	16,101 <sup>A</sup>	7,470 <sup>A</sup>	9,522 <sup>A</sup>
Quarter 3	32,316 <sup>A</sup>	6,047 <sup>A</sup>	5,996 <sup>A</sup>	4,017 <sup>A</sup>	2,859 <sup>A</sup>	4,379 <sup>A</sup>	1,329 <sup>A</sup>	7,688 <sup>A</sup>	16,060 <sup>A</sup>	7,238 <sup>A</sup>	9,017 <sup>A</sup>
Quarter 4	32,680 <sup>A</sup>	5,876 <sup>A</sup>	6,424 <sup>A</sup>	3,730 <sup>A</sup>	3,024 <sup>A</sup>	4,499 <sup>A</sup>	1,209 <sup>A</sup>	7,919 <sup>A</sup>	16,029 <sup>A</sup>	7,523 <sup>A</sup>	9,128 <sup>A</sup>
Annual	32,901 <sup>A</sup>	5,842 <sup>A</sup>	6,235 <sup>A</sup>	3,992 <sup>A</sup>	2,894 <sup>A</sup>	4,587 <sup>A</sup>	1,248 <sup>A</sup>	8,103 <sup>A</sup>	16,069 <sup>A</sup>	7,481 <sup>A</sup>	9,351 <sup>A</sup>
Year 2010											
Quarter 1	31,788 <sup>A</sup>	5,890 <sup>A</sup>	6,320 <sup>A</sup>	3,578 <sup>A</sup>	3,040 <sup>A</sup>	4,254 <sup>A</sup>	921 <sup>A</sup>	7,785 <sup>A</sup>	15,788 <sup>A</sup>	7,294 <sup>A</sup>	8,706 <sup>A</sup>
Quarter 2	32,185 <sup>A</sup>	5,859 <sup>A</sup>	6,370 <sup>A</sup>	4,058 <sup>A</sup>	2,755 <sup>A</sup>	4,566 <sup>A</sup>	1,212 <sup>A</sup>	7,365 <sup>A</sup>	16,287 <sup>A</sup>	7,321 <sup>A</sup>	8,577 <sup>A</sup>
Quarter 3	32,808 <sup>A</sup>	5,785 <sup>A</sup>	6,443 <sup>A</sup>	4,346 <sup>A</sup>	2,948 <sup>A</sup>	4,427 <sup>A</sup>	944 <sup>A</sup>	7,915 <sup>A</sup>	16,574 <sup>A</sup>	7,375 <sup>A</sup>	8,858 <sup>A</sup>
Quarter 4	33,373 <sup>A</sup>	6,146 <sup>A</sup>	6,172 <sup>A</sup>	4,333 <sup>A</sup>	2,849 <sup>A</sup>	4,309 <sup>A</sup>	1,134 <sup>A</sup>	8,430 <sup>A</sup>	16,651 <sup>A</sup>	7,159 <sup>A</sup>	9,564 <sup>A</sup>
Annual	32,538 <sup>A</sup>	5,920 <sup>A</sup>	6,326 <sup>A</sup>	4,079 <sup>A</sup>	2,898 <sup>A</sup>	4,389 <sup>A</sup>	1,053 <sup>A</sup>	7,874 <sup>A</sup>	16,325 <sup>A</sup>	7,287 <sup>A</sup>	8,926 <sup>A</sup>

Table 9-10 – continued

## Quarterly and annual estimates of employment by enterprise size of employment, for all employees, for selected industries — Alberta

Industry - NAICS	All sizes	0 to 4 employees	5 to 19 employees	20 to 49 employees	50 to 99 employees	100 to 299 employees	300 to 499 employees	500 and more employees	0 to 49 employees	50 to 299 employees	300 and more employees
persons											
<b>Professional, scientific and technical services - 54</b>											
Year 2009											
Quarter 1	112,261 <sup>A</sup>	25,935 <sup>A</sup>	20,394 <sup>A</sup>	12,781 <sup>A</sup>	7,962 <sup>A</sup>	10,709 <sup>A</sup>	5,766 <sup>A</sup>	28,715 <sup>A</sup>	59,110 <sup>A</sup>	18,671 <sup>A</sup>	34,481 <sup>A</sup>
Quarter 2	107,434 <sup>A</sup>	24,450 <sup>A</sup>	19,499 <sup>A</sup>	12,035 <sup>A</sup>	7,552 <sup>A</sup>	9,496 <sup>A</sup>	5,635 <sup>A</sup>	28,767 <sup>A</sup>	55,984 <sup>A</sup>	17,048 <sup>A</sup>	34,401 <sup>A</sup>
Quarter 3	106,897 <sup>A</sup>	25,238 <sup>A</sup>	19,008 <sup>A</sup>	12,247 <sup>A</sup>	6,856 <sup>A</sup>	9,916 <sup>A</sup>	5,959 <sup>A</sup>	27,674 <sup>A</sup>	56,492 <sup>A</sup>	16,772 <sup>A</sup>	33,633 <sup>A</sup>
Quarter 4	106,878 <sup>A</sup>	25,587 <sup>A</sup>	19,330 <sup>A</sup>	12,401 <sup>A</sup>	7,165 <sup>A</sup>	9,044 <sup>A</sup>	5,883 <sup>A</sup>	27,468 <sup>A</sup>	57,318 <sup>A</sup>	16,209 <sup>A</sup>	33,351 <sup>A</sup>
Annual	108,367 <sup>A</sup>	25,302 <sup>A</sup>	19,558 <sup>A</sup>	12,366 <sup>A</sup>	7,384 <sup>A</sup>	9,791 <sup>A</sup>	5,811 <sup>A</sup>	28,156 <sup>A</sup>	57,226 <sup>A</sup>	17,175 <sup>A</sup>	33,966 <sup>A</sup>
Year 2010											
Quarter 1	109,701 <sup>A</sup>	25,358 <sup>A</sup>	19,027 <sup>A</sup>	11,412 <sup>A</sup>	7,074 <sup>A</sup>	9,534 <sup>A</sup>	5,907 <sup>A</sup>	31,390 <sup>A</sup>	55,797 <sup>A</sup>	16,608 <sup>A</sup>	37,297 <sup>A</sup>
Quarter 2	110,346 <sup>A</sup>	25,113 <sup>A</sup>	19,198 <sup>A</sup>	11,918 <sup>A</sup>	7,018 <sup>A</sup>	9,574 <sup>A</sup>	5,862 <sup>A</sup>	31,664 <sup>A</sup>	56,229 <sup>A</sup>	16,591 <sup>A</sup>	37,526 <sup>A</sup>
Quarter 3	107,272 <sup>A</sup>	25,585 <sup>A</sup>	19,464 <sup>A</sup>	11,824 <sup>A</sup>	7,674 <sup>A</sup>	9,551 <sup>A</sup>	5,103 <sup>A</sup>	28,071 <sup>A</sup>	56,873 <sup>A</sup>	17,225 <sup>A</sup>	33,174 <sup>A</sup>
Quarter 4	109,139 <sup>A</sup>	26,122 <sup>A</sup>	19,858 <sup>A</sup>	11,995 <sup>A</sup>	7,655 <sup>A</sup>	9,695 <sup>A</sup>	4,917 <sup>A</sup>	28,897 <sup>A</sup>	57,975 <sup>A</sup>	17,350 <sup>A</sup>	33,814 <sup>A</sup>
Annual	109,115 <sup>A</sup>	25,544 <sup>A</sup>	19,387 <sup>A</sup>	11,787 <sup>A</sup>	7,355 <sup>A</sup>	9,588 <sup>A</sup>	5,447 <sup>A</sup>	30,006 <sup>A</sup>	56,718 <sup>A</sup>	16,943 <sup>A</sup>	35,453 <sup>A</sup>
<b>Management of companies and enterprises - 55</b>											
Year 2009											
Quarter 1	17,888 <sup>A</sup>	1,774 <sup>A</sup>	1,987 <sup>A</sup>	1,550 <sup>A</sup>	1,066 <sup>A</sup>	2,786 <sup>A</sup>	x	x	5,311 <sup>A</sup>	3,852 <sup>A</sup>	8,725 <sup>A</sup>
Quarter 2	17,659 <sup>A</sup>	1,778 <sup>A</sup>	1,999 <sup>A</sup>	1,426 <sup>A</sup>	1,212 <sup>A</sup>	2,914 <sup>A</sup>	x	x	5,204 <sup>A</sup>	4,126 <sup>A</sup>	8,330 <sup>B</sup>
Quarter 3	17,198 <sup>A</sup>	1,850 <sup>A</sup>	1,748 <sup>A</sup>	1,356 <sup>A</sup>	1,136 <sup>A</sup>	2,881 <sup>A</sup>	x	x	4,954 <sup>A</sup>	4,016 <sup>A</sup>	8,227 <sup>A</sup>
Quarter 4	18,656 <sup>A</sup>	1,920 <sup>A</sup>	1,677 <sup>A</sup>	1,402 <sup>A</sup>	1,213 <sup>A</sup>	3,089 <sup>A</sup>	x	x	4,999 <sup>A</sup>	4,302 <sup>A</sup>	9,355 <sup>A</sup>
Annual	17,850 <sup>A</sup>	1,831 <sup>A</sup>	1,853 <sup>A</sup>	1,433 <sup>A</sup>	1,157 <sup>A</sup>	2,918 <sup>A</sup>	x	x	5,117 <sup>A</sup>	4,074 <sup>A</sup>	8,659 <sup>A</sup>
Year 2010											
Quarter 1	17,513 <sup>A</sup>	1,899 <sup>A</sup>	1,639 <sup>A</sup>	1,475 <sup>A</sup>	1,172 <sup>A</sup>	1,790 <sup>A</sup>	x	x	5,013 <sup>A</sup>	2,962 <sup>A</sup>	9,538 <sup>A</sup>
Quarter 2	16,861 <sup>B</sup>	1,875 <sup>A</sup>	1,740 <sup>A</sup>	1,501 <sup>A</sup>	952 <sup>A</sup>	1,504 <sup>A</sup>	x	x	5,117 <sup>A</sup>	2,457 <sup>A</sup>	9,288 <sup>B</sup>
Quarter 3	16,991 <sup>A</sup>	1,804 <sup>A</sup>	1,659 <sup>A</sup>	1,361 <sup>A</sup>	825 <sup>A</sup>	1,929 <sup>A</sup>	x	x	4,824 <sup>A</sup>	2,754 <sup>A</sup>	9,412 <sup>A</sup>
Quarter 4	17,421 <sup>A</sup>	1,818 <sup>A</sup>	1,663 <sup>A</sup>	1,250 <sup>A</sup>	983 <sup>A</sup>	1,709 <sup>A</sup>	x	x	4,730 <sup>A</sup>	2,692 <sup>A</sup>	9,998 <sup>A</sup>
Annual	17,196 <sup>A</sup>	1,849 <sup>A</sup>	1,675 <sup>A</sup>	1,397 <sup>A</sup>	983 <sup>A</sup>	1,733 <sup>A</sup>	x	x	4,921 <sup>A</sup>	2,716 <sup>A</sup>	9,559 <sup>B</sup>
<b>Administrative and support, waste management and remediation services - 56</b>											
Year 2009											
Quarter 1	75,072 <sup>A</sup>	7,036 <sup>A</sup>	11,208 <sup>A</sup>	7,338 <sup>A</sup>	5,635 <sup>A</sup>	7,349 <sup>A</sup>	5,404 <sup>A</sup>	31,103 <sup>A</sup>	25,582 <sup>A</sup>	12,984 <sup>A</sup>	36,507 <sup>A</sup>
Quarter 2	76,567 <sup>A</sup>	6,581 <sup>A</sup>	12,765 <sup>A</sup>	7,970 <sup>A</sup>	6,059 <sup>A</sup>	7,615 <sup>A</sup>	5,479 <sup>A</sup>	30,099 <sup>A</sup>	27,316 <sup>A</sup>	13,674 <sup>A</sup>	35,577 <sup>A</sup>
Quarter 3	76,855 <sup>A</sup>	7,504 <sup>A</sup>	12,619 <sup>A</sup>	8,153 <sup>A</sup>	5,581 <sup>A</sup>	8,409 <sup>A</sup>	5,316 <sup>A</sup>	29,274 <sup>A</sup>	28,276 <sup>A</sup>	13,989 <sup>A</sup>	34,590 <sup>A</sup>
Quarter 4	73,697 <sup>A</sup>	7,196 <sup>A</sup>	12,236 <sup>A</sup>	7,488 <sup>A</sup>	5,514 <sup>A</sup>	6,748 <sup>A</sup>	5,926 <sup>A</sup>	28,588 <sup>A</sup>	26,920 <sup>A</sup>	12,262 <sup>A</sup>	34,514 <sup>A</sup>
Annual	75,548 <sup>A</sup>	7,079 <sup>A</sup>	12,207 <sup>A</sup>	7,737 <sup>A</sup>	5,697 <sup>A</sup>	7,530 <sup>A</sup>	5,531 <sup>A</sup>	29,766 <sup>A</sup>	27,023 <sup>A</sup>	13,227 <sup>A</sup>	35,297 <sup>A</sup>
Year 2010											
Quarter 1	71,869 <sup>A</sup>	7,273 <sup>A</sup>	11,138 <sup>A</sup>	7,468 <sup>A</sup>	5,100 <sup>A</sup>	7,503 <sup>A</sup>	4,167 <sup>A</sup>	29,218 <sup>A</sup>	25,879 <sup>A</sup>	12,604 <sup>A</sup>	33,386 <sup>A</sup>
Quarter 2	76,387 <sup>A</sup>	7,240 <sup>A</sup>	12,795 <sup>A</sup>	8,233 <sup>A</sup>	5,551 <sup>A</sup>	8,016 <sup>A</sup>	4,209 <sup>A</sup>	30,343 <sup>A</sup>	28,268 <sup>A</sup>	13,568 <sup>A</sup>	34,551 <sup>A</sup>
Quarter 3	79,174 <sup>A</sup>	7,599 <sup>A</sup>	12,700 <sup>A</sup>	8,482 <sup>A</sup>	5,372 <sup>A</sup>	8,876 <sup>A</sup>	5,121 <sup>A</sup>	31,024 <sup>A</sup>	28,781 <sup>A</sup>	14,248 <sup>A</sup>	36,145 <sup>A</sup>
Quarter 4	77,769 <sup>A</sup>	7,395 <sup>A</sup>	12,261 <sup>A</sup>	7,972 <sup>A</sup>	5,626 <sup>A</sup>	7,680 <sup>A</sup>	4,697 <sup>A</sup>	32,138 <sup>A</sup>	27,628 <sup>A</sup>	13,306 <sup>A</sup>	36,835 <sup>A</sup>
Annual	76,300 <sup>A</sup>	7,377 <sup>A</sup>	12,224 <sup>A</sup>	8,039 <sup>A</sup>	5,412 <sup>A</sup>	8,019 <sup>A</sup>	4,548 <sup>A</sup>	30,681 <sup>A</sup>	27,639 <sup>A</sup>	13,431 <sup>A</sup>	35,229 <sup>A</sup>
<b>Educational services - 61</b>											
Year 2009											
Quarter 1	131,187 <sup>A</sup>	1,343 <sup>A</sup>	3,112 <sup>A</sup>	2,975 <sup>A</sup>	2,514 <sup>A</sup>	4,774 <sup>A</sup>	6,270 <sup>A</sup>	110,198 <sup>A</sup>	7,430 <sup>A</sup>	7,288 <sup>A</sup>	116,469 <sup>A</sup>
Quarter 2	129,137 <sup>A</sup>	1,296 <sup>A</sup>	3,152 <sup>A</sup>	3,165 <sup>A</sup>	2,260 <sup>A</sup>	4,470 <sup>A</sup>	7,403 <sup>A</sup>	107,391 <sup>A</sup>	7,613 <sup>A</sup>	6,730 <sup>A</sup>	114,793 <sup>A</sup>
Quarter 3	105,073 <sup>A</sup>	1,337 <sup>C</sup>	2,745 <sup>B</sup>	2,817 <sup>C</sup>	2,059 <sup>B</sup>	5,294 <sup>B</sup>	7,496 <sup>C</sup>	83,325 <sup>A</sup>	6,898 <sup>B</sup>	7,353 <sup>B</sup>	90,822 <sup>A</sup>
Quarter 4	129,787 <sup>A</sup>	1,340 <sup>A</sup>	3,178 <sup>A</sup>	2,965 <sup>A</sup>	2,532 <sup>A</sup>	4,666 <sup>A</sup>	6,495 <sup>A</sup>	108,611 <sup>A</sup>	7,482 <sup>A</sup>	7,199 <sup>A</sup>	115,106 <sup>A</sup>
Annual	123,796 <sup>A</sup>	1,329 <sup>B</sup>	3,047 <sup>A</sup>	2,980 <sup>B</sup>	2,341 <sup>A</sup>	4,801 <sup>A</sup>	6,916 <sup>B</sup>	102,381 <sup>A</sup>	7,356 <sup>A</sup>	7,143 <sup>A</sup>	109,297 <sup>A</sup>
Year 2010											
Quarter 1	131,479 <sup>A</sup>	1,320 <sup>A</sup>	3,334 <sup>A</sup>	2,918 <sup>A</sup>	2,368 <sup>A</sup>	4,177 <sup>A</sup>	7,094 <sup>A</sup>	110,268 <sup>A</sup>	7,572 <sup>A</sup>	6,545 <sup>A</sup>	117,362 <sup>A</sup>
Quarter 2	131,678 <sup>A</sup>	1,319 <sup>A</sup>	3,288 <sup>A</sup>	2,816 <sup>A</sup>	2,358 <sup>A</sup>	4,683 <sup>A</sup>	6,320 <sup>A</sup>	110,894 <sup>A</sup>	7,423 <sup>A</sup>	7,042 <sup>A</sup>	117,214 <sup>A</sup>
Quarter 3	107,787 <sup>A</sup>	1,351 <sup>B</sup>	2,723 <sup>A</sup>	2,743 <sup>B</sup>	2,191 <sup>B</sup>	5,300 <sup>A</sup>	9,658 <sup>B</sup>	83,821 <sup>A</sup>	6,817 <sup>A</sup>	7,491 <sup>A</sup>	93,479 <sup>A</sup>
Quarter 4	132,289 <sup>A</sup>	1,362 <sup>A</sup>	3,141 <sup>A</sup>	2,898 <sup>A</sup>	2,604 <sup>A</sup>	4,779 <sup>A</sup>	6,619 <sup>A</sup>	110,886 <sup>A</sup>	7,401 <sup>A</sup>	7,384 <sup>A</sup>	117,505 <sup>A</sup>
Annual	125,808 <sup>A</sup>	1,338 <sup>A</sup>	3,122 <sup>A</sup>	2,844 <sup>A</sup>	2,380 <sup>A</sup>	4,735 <sup>A</sup>	7,423 <sup>A</sup>	103,967 <sup>A</sup>	7,303 <sup>A</sup>	7,115 <sup>A</sup>	111,390 <sup>A</sup>

Table 9-10 – continued

Quarterly and annual estimates of employment by enterprise size of employment, for all employees, for selected industries — Alberta

Industry - NAICS	All sizes	0 to 4 employees	5 to 19 employees	20 to 49 employees	50 to 99 employees	100 to 299 employees	300 to 499 employees	500 and more employees	0 to 49 employees	50 to 299 employees	300 and more employees
	persons										
<b>Health care and social assistance - 62</b>											
Year 2009											
Quarter 1	135,989 <sup>A</sup>	11,764 <sup>A</sup>	22,029 <sup>A</sup>	11,474 <sup>A</sup>	9,250 <sup>A</sup>	15,459 <sup>A</sup>	5,434 <sup>A</sup>	60,578 <sup>A</sup>	45,267 <sup>A</sup>	24,709 <sup>A</sup>	66,012 <sup>A</sup>
Quarter 2	138,149 <sup>A</sup>	11,657 <sup>A</sup>	22,439 <sup>A</sup>	11,523 <sup>A</sup>	8,706 <sup>A</sup>	16,605 <sup>A</sup>	5,746 <sup>A</sup>	61,473 <sup>A</sup>	45,619 <sup>A</sup>	25,311 <sup>A</sup>	67,219 <sup>A</sup>
Quarter 3	136,235 <sup>A</sup>	12,401 <sup>A</sup>	21,316 <sup>A</sup>	11,212 <sup>A</sup>	9,168 <sup>A</sup>	15,982 <sup>A</sup>	5,844 <sup>A</sup>	60,311 <sup>A</sup>	44,930 <sup>A</sup>	25,150 <sup>A</sup>	66,155 <sup>A</sup>
Quarter 4	138,954 <sup>A</sup>	12,187 <sup>A</sup>	22,328 <sup>A</sup>	11,587 <sup>A</sup>	9,505 <sup>A</sup>	17,211 <sup>A</sup>	5,861 <sup>A</sup>	60,275 <sup>A</sup>	46,102 <sup>A</sup>	26,717 <sup>A</sup>	66,135 <sup>A</sup>
Annual	137,332 <sup>A</sup>	12,002 <sup>A</sup>	22,028 <sup>A</sup>	11,449 <sup>A</sup>	9,157 <sup>A</sup>	16,315 <sup>A</sup>	5,721 <sup>A</sup>	60,659 <sup>A</sup>	45,480 <sup>A</sup>	25,472 <sup>A</sup>	66,380 <sup>A</sup>
Year 2010											
Quarter 1	140,168 <sup>A</sup>	12,358 <sup>A</sup>	22,237 <sup>A</sup>	11,466 <sup>A</sup>	9,818 <sup>A</sup>	17,638 <sup>A</sup>	5,828 <sup>A</sup>	60,823 <sup>A</sup>	46,060 <sup>A</sup>	27,456 <sup>A</sup>	66,651 <sup>A</sup>
Quarter 2	141,705 <sup>A</sup>	12,439 <sup>A</sup>	22,486 <sup>A</sup>	11,538 <sup>A</sup>	9,616 <sup>A</sup>	18,204 <sup>A</sup>	6,314 <sup>A</sup>	61,109 <sup>A</sup>	46,463 <sup>A</sup>	27,820 <sup>A</sup>	67,423 <sup>A</sup>
Quarter 3	140,669 <sup>A</sup>	12,090 <sup>A</sup>	22,394 <sup>A</sup>	11,400 <sup>A</sup>	9,786 <sup>A</sup>	17,940 <sup>A</sup>	4,929 <sup>A</sup>	62,131 <sup>A</sup>	45,884 <sup>A</sup>	27,725 <sup>A</sup>	67,060 <sup>A</sup>
Quarter 4	142,695 <sup>A</sup>	12,661 <sup>A</sup>	22,346 <sup>A</sup>	11,459 <sup>A</sup>	9,706 <sup>A</sup>	17,877 <sup>A</sup>	5,019 <sup>A</sup>	63,627 <sup>A</sup>	46,466 <sup>A</sup>	27,583 <sup>A</sup>	68,646 <sup>A</sup>
Annual	141,309 <sup>A</sup>	12,387 <sup>A</sup>	22,366 <sup>A</sup>	11,466 <sup>A</sup>	9,731 <sup>A</sup>	17,915 <sup>A</sup>	5,522 <sup>A</sup>	61,922 <sup>A</sup>	46,218 <sup>A</sup>	27,646 <sup>A</sup>	67,445 <sup>A</sup>
<b>Arts, entertainment and recreation - 71</b>											
Year 2009											
Quarter 1	26,155 <sup>A</sup>	1,347 <sup>A</sup>	3,359 <sup>A</sup>	3,385 <sup>A</sup>	2,398 <sup>A</sup>	3,861 <sup>A</sup>	x	x	8,091 <sup>A</sup>	6,259 <sup>A</sup>	11,805 <sup>A</sup>
Quarter 2	32,185 <sup>A</sup>	1,392 <sup>A</sup>	3,970 <sup>A</sup>	4,230 <sup>A</sup>	4,790 <sup>A</sup>	5,508 <sup>A</sup>	x	x	9,593 <sup>A</sup>	10,297 <sup>A</sup>	12,295 <sup>A</sup>
Quarter 3	35,953 <sup>A</sup>	1,525 <sup>A</sup>	4,202 <sup>A</sup>	4,217 <sup>A</sup>	4,966 <sup>A</sup>	7,538 <sup>A</sup>	x	x	9,944 <sup>A</sup>	12,505 <sup>A</sup>	13,505 <sup>A</sup>
Quarter 4	29,560 <sup>B</sup>	1,459 <sup>B</sup>	3,535 <sup>A</sup>	3,610 <sup>A</sup>	3,057 <sup>A</sup>	4,700 <sup>A</sup>	x	x	8,604 <sup>A</sup>	7,757 <sup>A</sup>	13,199 <sup>D</sup>
Annual	30,963 <sup>A</sup>	1,431 <sup>A</sup>	3,767 <sup>A</sup>	3,860 <sup>A</sup>	3,803 <sup>A</sup>	5,402 <sup>A</sup>	x	x	9,058 <sup>A</sup>	9,205 <sup>A</sup>	12,701 <sup>B</sup>
Year 2010											
Quarter 1	27,853 <sup>A</sup>	1,519 <sup>A</sup>	3,287 <sup>A</sup>	3,196 <sup>A</sup>	2,158 <sup>A</sup>	4,324 <sup>A</sup>	x	x	8,003 <sup>A</sup>	6,481 <sup>A</sup>	13,369 <sup>A</sup>
Quarter 2	32,040 <sup>A</sup>	1,519 <sup>A</sup>	4,087 <sup>A</sup>	4,270 <sup>A</sup>	4,181 <sup>A</sup>	6,075 <sup>A</sup>	x	x	9,876 <sup>A</sup>	10,255 <sup>A</sup>	11,909 <sup>A</sup>
Quarter 3	35,343 <sup>A</sup>	1,512 <sup>A</sup>	4,187 <sup>A</sup>	4,323 <sup>A</sup>	5,062 <sup>A</sup>	6,825 <sup>A</sup>	x	x	10,022 <sup>A</sup>	11,887 <sup>A</sup>	13,434 <sup>A</sup>
Quarter 4	28,325 <sup>A</sup>	1,555 <sup>B</sup>	3,370 <sup>A</sup>	3,689 <sup>A</sup>	2,787 <sup>A</sup>	5,068 <sup>A</sup>	x	x	8,615 <sup>A</sup>	7,855 <sup>A</sup>	11,855 <sup>B</sup>
Annual	30,890 <sup>A</sup>	1,526 <sup>A</sup>	3,733 <sup>A</sup>	3,869 <sup>A</sup>	3,547 <sup>A</sup>	5,573 <sup>A</sup>	x	x	9,129 <sup>A</sup>	9,120 <sup>A</sup>	12,642 <sup>A</sup>
<b>Accommodation and food services - 72</b>											
Year 2009											
Quarter 1	140,092 <sup>A</sup>	4,088 <sup>A</sup>	28,444 <sup>A</sup>	32,207 <sup>A</sup>	22,222 <sup>A</sup>	15,352 <sup>A</sup>	5,519 <sup>A</sup>	32,261 <sup>A</sup>	64,738 <sup>A</sup>	37,573 <sup>A</sup>	37,780 <sup>A</sup>
Quarter 2	139,462 <sup>A</sup>	4,725 <sup>A</sup>	29,064 <sup>A</sup>	32,735 <sup>A</sup>	21,308 <sup>A</sup>	16,077 <sup>A</sup>	5,560 <sup>A</sup>	29,993 <sup>A</sup>	66,524 <sup>A</sup>	37,385 <sup>A</sup>	35,553 <sup>A</sup>
Quarter 3	137,048 <sup>A</sup>	5,145 <sup>A</sup>	28,804 <sup>A</sup>	33,028 <sup>A</sup>	20,454 <sup>A</sup>	17,084 <sup>A</sup>	5,557 <sup>A</sup>	26,977 <sup>A</sup>	66,977 <sup>A</sup>	37,538 <sup>A</sup>	32,533 <sup>A</sup>
Quarter 4	135,927 <sup>A</sup>	4,494 <sup>A</sup>	28,433 <sup>A</sup>	32,722 <sup>A</sup>	19,918 <sup>A</sup>	16,953 <sup>A</sup>	5,102 <sup>A</sup>	28,304 <sup>A</sup>	65,650 <sup>A</sup>	36,871 <sup>A</sup>	33,406 <sup>A</sup>
Annual	138,132 <sup>A</sup>	4,613 <sup>A</sup>	28,686 <sup>A</sup>	32,673 <sup>A</sup>	20,975 <sup>A</sup>	16,366 <sup>A</sup>	5,434 <sup>A</sup>	29,384 <sup>A</sup>	65,972 <sup>A</sup>	37,342 <sup>A</sup>	34,818 <sup>A</sup>
Year 2010											
Quarter 1	133,638 <sup>A</sup>	5,114 <sup>A</sup>	28,842 <sup>A</sup>	31,638 <sup>A</sup>	19,605 <sup>A</sup>	15,690 <sup>A</sup>	6,201 <sup>A</sup>	26,550 <sup>A</sup>	65,593 <sup>A</sup>	35,295 <sup>A</sup>	32,751 <sup>A</sup>
Quarter 2	133,220 <sup>A</sup>	5,082 <sup>A</sup>	29,409 <sup>A</sup>	32,561 <sup>A</sup>	20,916 <sup>A</sup>	16,794 <sup>A</sup>	6,276 <sup>A</sup>	22,183 <sup>A</sup>	67,052 <sup>A</sup>	37,709 <sup>A</sup>	28,459 <sup>A</sup>
Quarter 3	135,144 <sup>A</sup>	5,285 <sup>A</sup>	29,584 <sup>A</sup>	32,956 <sup>A</sup>	21,761 <sup>A</sup>	16,546 <sup>A</sup>	6,408 <sup>A</sup>	22,605 <sup>A</sup>	67,824 <sup>A</sup>	38,307 <sup>A</sup>	29,013 <sup>A</sup>
Quarter 4	136,171 <sup>A</sup>	4,641 <sup>A</sup>	29,603 <sup>A</sup>	32,694 <sup>A</sup>	21,333 <sup>A</sup>	17,692 <sup>A</sup>	5,513 <sup>A</sup>	24,695 <sup>A</sup>	66,937 <sup>A</sup>	39,026 <sup>A</sup>	30,208 <sup>A</sup>
Annual	134,543 <sup>A</sup>	5,030 <sup>A</sup>	29,359 <sup>A</sup>	32,462 <sup>A</sup>	20,904 <sup>A</sup>	16,681 <sup>A</sup>	6,099 <sup>A</sup>	24,008 <sup>A</sup>	66,852 <sup>A</sup>	37,584 <sup>A</sup>	30,108 <sup>A</sup>
<b>Other services (except public administration) - 81</b>											
Year 2009											
Quarter 1	68,098 <sup>A</sup>	12,687 <sup>A</sup>	22,470 <sup>A</sup>	9,277 <sup>A</sup>	5,520 <sup>A</sup>	6,972 <sup>A</sup>	2,544 <sup>A</sup>	8,627 <sup>A</sup>	44,435 <sup>A</sup>	12,492 <sup>A</sup>	11,171 <sup>A</sup>
Quarter 2	68,648 <sup>A</sup>	12,533 <sup>A</sup>	22,684 <sup>A</sup>	9,265 <sup>A</sup>	5,585 <sup>A</sup>	7,034 <sup>A</sup>	2,477 <sup>A</sup>	9,070 <sup>A</sup>	44,482 <sup>A</sup>	12,619 <sup>A</sup>	11,547 <sup>A</sup>
Quarter 3	67,720 <sup>A</sup>	13,335 <sup>A</sup>	21,729 <sup>A</sup>	8,815 <sup>A</sup>	5,932 <sup>A</sup>	7,254 <sup>A</sup>	1,923 <sup>A</sup>	8,732 <sup>A</sup>	43,879 <sup>A</sup>	13,186 <sup>A</sup>	10,655 <sup>A</sup>
Quarter 4	66,790 <sup>A</sup>	12,656 <sup>A</sup>	22,362 <sup>A</sup>	8,715 <sup>A</sup>	5,554 <sup>A</sup>	6,562 <sup>A</sup>	2,178 <sup>A</sup>	8,762 <sup>A</sup>	43,733 <sup>A</sup>	12,116 <sup>A</sup>	10,940 <sup>A</sup>
Annual	67,814 <sup>A</sup>	12,803 <sup>A</sup>	22,311 <sup>A</sup>	9,018 <sup>A</sup>	5,648 <sup>A</sup>	6,955 <sup>A</sup>	2,281 <sup>A</sup>	8,798 <sup>A</sup>	44,132 <sup>A</sup>	12,603 <sup>A</sup>	11,078 <sup>A</sup>
Year 2010											
Quarter 1	65,066 <sup>A</sup>	12,637 <sup>A</sup>	22,143 <sup>A</sup>	8,639 <sup>A</sup>	5,218 <sup>A</sup>	6,077 <sup>A</sup>	2,060 <sup>A</sup>	8,291 <sup>A</sup>	43,419 <sup>A</sup>	11,295 <sup>A</sup>	10,351 <sup>A</sup>
Quarter 2	68,800 <sup>A</sup>	12,780 <sup>A</sup>	22,551 <sup>A</sup>	9,146 <sup>A</sup>	5,479 <sup>A</sup>	6,576 <sup>A</sup>	2,093 <sup>A</sup>	10,176 <sup>A</sup>	44,476 <sup>A</sup>	12,055 <sup>A</sup>	12,269 <sup>A</sup>
Quarter 3	67,533 <sup>A</sup>	12,324 <sup>A</sup>	23,102 <sup>A</sup>	9,341 <sup>A</sup>	5,592 <sup>A</sup>	6,935 <sup>A</sup>	1,467 <sup>A</sup>	8,772 <sup>A</sup>	44,767 <sup>A</sup>	12,527 <sup>A</sup>	10,239 <sup>A</sup>
Quarter 4	67,636 <sup>A</sup>	12,810 <sup>A</sup>	22,609 <sup>A</sup>	9,187 <sup>A</sup>	5,926 <sup>A</sup>	7,050 <sup>A</sup>	2,099 <sup>A</sup>	7,955 <sup>A</sup>	44,605 <sup>A</sup>	12,976 <sup>A</sup>	10,054 <sup>A</sup>
Annual	67,258 <sup>A</sup>	12,638 <sup>A</sup>	22,601 <sup>A</sup>	9,078 <sup>A</sup>	5,554 <sup>A</sup>	6,660 <sup>A</sup>	1,930 <sup>A</sup>	8,798 <sup>A</sup>	44,317 <sup>A</sup>	12,213 <sup>A</sup>	10,728 <sup>A</sup>

Table 9-10 – continued

## Quarterly and annual estimates of employment by enterprise size of employment, for all employees, for selected industries — Alberta

Industry - NAICS	All sizes	0 to 4 employees	5 to 19 employees	20 to 49 employees	50 to 99 employees	100 to 299 employees	300 to 499 employees	500 and more employees	0 to 49 employees	50 to 299 employees	300 and more employees
	persons										
<b>Public administration - 91</b>											
Year 2009											
Quarter 1	96,139 <sup>A</sup>	181 <sup>C</sup>	1,089 <sup>A</sup>	2,541 <sup>A</sup>	4,482 <sup>A</sup>	7,908 <sup>A</sup>	x	x	3,811 <sup>A</sup>	12,390 <sup>A</sup>	79,939 <sup>A</sup>
Quarter 2	102,701 <sup>A</sup>	175 <sup>B</sup>	1,150 <sup>A</sup>	2,414 <sup>A</sup>	4,975 <sup>A</sup>	8,811 <sup>A</sup>	x	x	3,739 <sup>A</sup>	13,786 <sup>A</sup>	85,176 <sup>A</sup>
Quarter 3	106,287 <sup>A</sup>	201 <sup>D</sup>	1,152 <sup>A</sup>	2,199 <sup>A</sup>	5,435 <sup>A</sup>	8,900 <sup>A</sup>	x	x	3,552 <sup>A</sup>	14,335 <sup>A</sup>	88,401 <sup>A</sup>
Quarter 4	101,492 <sup>A</sup>	197 <sup>D</sup>	1,167 <sup>A</sup>	2,276 <sup>A</sup>	5,079 <sup>A</sup>	8,171 <sup>A</sup>	x	x	3,639 <sup>A</sup>	13,249 <sup>A</sup>	84,603 <sup>A</sup>
Annual	101,655 <sup>A</sup>	188 <sup>C</sup>	1,139 <sup>A</sup>	2,357 <sup>A</sup>	4,993 <sup>A</sup>	8,447 <sup>A</sup>	x	x	3,685 <sup>A</sup>	13,440 <sup>A</sup>	84,530 <sup>A</sup>
Year 2010											
Quarter 1	98,728 <sup>A</sup>	195 <sup>C</sup>	1,107 <sup>A</sup>	2,518 <sup>A</sup>	5,064 <sup>A</sup>	7,200 <sup>A</sup>	2,980 <sup>A</sup>	79,663 <sup>A</sup>	3,821 <sup>A</sup>	12,264 <sup>A</sup>	82,643 <sup>A</sup>
Quarter 2	102,888 <sup>A</sup>	176 <sup>C</sup>	1,134 <sup>A</sup>	2,319 <sup>A</sup>	5,294 <sup>A</sup>	8,580 <sup>A</sup>	3,220 <sup>A</sup>	82,165 <sup>A</sup>	3,629 <sup>A</sup>	13,874 <sup>A</sup>	85,385 <sup>A</sup>
Quarter 3	105,689 <sup>A</sup>	205 <sup>C</sup>	1,162 <sup>A</sup>	2,229 <sup>A</sup>	5,337 <sup>A</sup>	9,858 <sup>A</sup>	3,706 <sup>A</sup>	83,192 <sup>A</sup>	3,597 <sup>A</sup>	15,194 <sup>A</sup>	86,898 <sup>A</sup>
Quarter 4	101,221 <sup>A</sup>	200 <sup>C</sup>	1,212 <sup>A</sup>	2,271 <sup>A</sup>	4,976 <sup>A</sup>	8,971 <sup>A</sup>	3,429 <sup>A</sup>	80,163 <sup>A</sup>	3,683 <sup>A</sup>	13,946 <sup>A</sup>	83,593 <sup>A</sup>
Annual	102,132 <sup>A</sup>	194 <sup>C</sup>	1,154 <sup>A</sup>	2,334 <sup>A</sup>	5,167 <sup>A</sup>	8,652 <sup>A</sup>	3,334 <sup>A</sup>	81,296 <sup>A</sup>	3,682 <sup>A</sup>	13,820 <sup>A</sup>	84,630 <sup>A</sup>

**Table 9-11**  
**Quarterly and annual estimates of employment by enterprise size of employment, for all employees, for selected industries — British Columbia**

Industry - NAICS	All sizes	0 to 4 employees	5 to 19 employees	20 to 49 employees	50 to 99 employees	100 to 299 employees	300 to 499 employees	500 and more employees	0 to 49 employees	50 to 299 employees	300 and more employees
persons											
<b>Industrial aggregate excluding unclassified businesses - 11-91N</b>											
Year 2009											
Quarter 1	1,844,189 <sup>A</sup>	155,617 <sup>A</sup>	291,198 <sup>A</sup>	215,155 <sup>A</sup>	147,702 <sup>A</sup>	185,202 <sup>A</sup>	70,217 <sup>A</sup>	779,099 <sup>A</sup>	661,969 <sup>A</sup>	332,904 <sup>A</sup>	849,316 <sup>A</sup>
Quarter 2	1,857,440 <sup>A</sup>	153,784 <sup>A</sup>	301,505 <sup>A</sup>	221,350 <sup>A</sup>	153,686 <sup>A</sup>	186,893 <sup>A</sup>	68,446 <sup>A</sup>	771,777 <sup>A</sup>	676,639 <sup>A</sup>	340,579 <sup>A</sup>	840,223 <sup>A</sup>
Quarter 3	1,834,103 <sup>A</sup>	164,467 <sup>A</sup>	299,073 <sup>A</sup>	224,340 <sup>A</sup>	155,414 <sup>A</sup>	189,907 <sup>A</sup>	69,655 <sup>A</sup>	731,247 <sup>A</sup>	687,880 <sup>A</sup>	345,321 <sup>A</sup>	800,902 <sup>A</sup>
Quarter 4	1,851,456 <sup>A</sup>	158,330 <sup>A</sup>	300,733 <sup>A</sup>	218,969 <sup>A</sup>	149,547 <sup>A</sup>	184,088 <sup>A</sup>	72,089 <sup>A</sup>	767,699 <sup>A</sup>	678,032 <sup>A</sup>	333,636 <sup>A</sup>	839,788 <sup>A</sup>
Annual	1,846,797 <sup>A</sup>	158,049 <sup>A</sup>	298,127 <sup>A</sup>	219,953 <sup>A</sup>	151,587 <sup>A</sup>	186,523 <sup>A</sup>	70,102 <sup>A</sup>	762,456 <sup>A</sup>	676,130 <sup>A</sup>	338,110 <sup>A</sup>	832,557 <sup>A</sup>
Year 2010											
Quarter 1	1,814,291 <sup>A</sup>	154,849 <sup>A</sup>	293,489 <sup>A</sup>	210,673 <sup>A</sup>	144,742 <sup>A</sup>	177,382 <sup>A</sup>	74,680 <sup>A</sup>	758,477 <sup>A</sup>	659,010 <sup>A</sup>	322,124 <sup>A</sup>	833,157 <sup>A</sup>
Quarter 2	1,840,894 <sup>A</sup>	156,515 <sup>A</sup>	304,523 <sup>A</sup>	219,318 <sup>A</sup>	152,198 <sup>A</sup>	178,155 <sup>A</sup>	74,423 <sup>A</sup>	755,762 <sup>A</sup>	680,356 <sup>A</sup>	330,352 <sup>A</sup>	830,185 <sup>A</sup>
Quarter 3	1,835,798 <sup>A</sup>	158,758 <sup>A</sup>	306,045 <sup>A</sup>	225,472 <sup>A</sup>	154,863 <sup>A</sup>	186,540 <sup>A</sup>	78,458 <sup>A</sup>	725,662 <sup>A</sup>	690,275 <sup>A</sup>	341,403 <sup>A</sup>	804,120 <sup>A</sup>
Quarter 4	1,862,395 <sup>A</sup>	160,214 <sup>A</sup>	299,007 <sup>A</sup>	217,818 <sup>A</sup>	150,642 <sup>A</sup>	181,119 <sup>A</sup>	77,972 <sup>A</sup>	775,624 <sup>A</sup>	677,039 <sup>A</sup>	331,761 <sup>A</sup>	853,595 <sup>A</sup>
Annual	1,838,345 <sup>A</sup>	157,584 <sup>A</sup>	300,766 <sup>A</sup>	218,320 <sup>A</sup>	150,611 <sup>A</sup>	180,799 <sup>A</sup>	76,383 <sup>A</sup>	753,881 <sup>A</sup>	676,670 <sup>A</sup>	331,410 <sup>A</sup>	830,264 <sup>A</sup>
<b>Forestry, logging and support - 11N</b>											
Year 2009											
Quarter 1	11,940 <sup>A</sup>	2,560 <sup>A</sup>	4,039 <sup>A</sup>	2,310 <sup>A</sup>	1,137 <sup>A</sup>	363 <sup>A</sup>	x	x	8,909 <sup>A</sup>	1,500 <sup>A</sup>	1,531 <sup>A</sup>
Quarter 2	12,156 <sup>A</sup>	2,411 <sup>A</sup>	3,391 <sup>A</sup>	1,772 <sup>A</sup>	1,354 <sup>A</sup>	1,283 <sup>B</sup>	x	x	7,574 <sup>A</sup>	2,636 <sup>A</sup>	1,946 <sup>A</sup>
Quarter 3	15,023 <sup>A</sup>	2,577 <sup>A</sup>	4,325 <sup>A</sup>	2,748 <sup>A</sup>	1,663 <sup>B</sup>	1,864 <sup>B</sup>	x	x	9,651 <sup>A</sup>	3,527 <sup>A</sup>	1,845 <sup>B</sup>
Quarter 4	14,303 <sup>A</sup>	2,568 <sup>A</sup>	4,797 <sup>A</sup>	2,837 <sup>A</sup>	1,463 <sup>A</sup>	667 <sup>B</sup>	x	x	10,201 <sup>A</sup>	2,129 <sup>A</sup>	1,972 <sup>A</sup>
Annual	13,355 <sup>A</sup>	2,529 <sup>A</sup>	4,138 <sup>A</sup>	2,417 <sup>A</sup>	1,404 <sup>A</sup>	1,044 <sup>B</sup>	x	x	9,084 <sup>A</sup>	2,448 <sup>A</sup>	1,823 <sup>A</sup>
Year 2010											
Quarter 1	12,905 <sup>A</sup>	2,480 <sup>A</sup>	4,257 <sup>A</sup>	2,684 <sup>A</sup>	x	x	x	x	9,421 <sup>A</sup>	1,864 <sup>C</sup>	1,621 <sup>A</sup>
Quarter 2	13,664 <sup>A</sup>	2,450 <sup>A</sup>	4,026 <sup>A</sup>	2,480 <sup>A</sup>	x	x	x	x	8,957 <sup>A</sup>	2,535 <sup>A</sup>	2,173 <sup>B</sup>
Quarter 3	15,575 <sup>A</sup>	2,526 <sup>A</sup>	4,623 <sup>A</sup>	3,380 <sup>A</sup>	x	x	x	x	10,529 <sup>A</sup>	3,193 <sup>A</sup>	1,853 <sup>A</sup>
Quarter 4	14,424 <sup>A</sup>	2,581 <sup>A</sup>	4,854 <sup>A</sup>	2,934 <sup>A</sup>	x	x	x	x	10,369 <sup>A</sup>	2,384 <sup>A</sup>	1,671 <sup>A</sup>
Annual	14,142 <sup>A</sup>	2,509 <sup>A</sup>	4,440 <sup>A</sup>	2,869 <sup>A</sup>	x	x	x	x	9,819 <sup>A</sup>	2,494 <sup>B</sup>	1,829 <sup>A</sup>
<b>Mining, quarrying, and oil and gas extraction - 21</b>											
Year 2009											
Quarter 1	15,705 <sup>A</sup>	1,118 <sup>A</sup>	1,587 <sup>A</sup>	1,109 <sup>A</sup>	808 <sup>A</sup>	1,310 <sup>A</sup>	2,505 <sup>B</sup>	7,270 <sup>A</sup>	3,813 <sup>A</sup>	2,117 <sup>A</sup>	9,775 <sup>A</sup>
Quarter 2	14,861 <sup>A</sup>	1,072 <sup>A</sup>	1,695 <sup>A</sup>	1,141 <sup>A</sup>	706 <sup>A</sup>	1,491 <sup>A</sup>	1,611 <sup>A</sup>	7,144 <sup>A</sup>	3,909 <sup>A</sup>	2,197 <sup>A</sup>	8,755 <sup>A</sup>
Quarter 3	15,244 <sup>A</sup>	1,121 <sup>A</sup>	1,722 <sup>A</sup>	1,324 <sup>A</sup>	816 <sup>A</sup>	1,715 <sup>A</sup>	1,431 <sup>A</sup>	7,115 <sup>A</sup>	4,167 <sup>A</sup>	2,531 <sup>A</sup>	8,546 <sup>A</sup>
Quarter 4	14,748 <sup>A</sup>	1,077 <sup>A</sup>	1,619 <sup>A</sup>	1,339 <sup>A</sup>	770 <sup>A</sup>	1,376 <sup>A</sup>	1,895 <sup>A</sup>	6,671 <sup>A</sup>	4,035 <sup>A</sup>	2,146 <sup>A</sup>	8,567 <sup>A</sup>
Annual	15,140 <sup>A</sup>	1,097 <sup>A</sup>	1,656 <sup>A</sup>	1,228 <sup>A</sup>	775 <sup>A</sup>	1,473 <sup>A</sup>	1,861 <sup>A</sup>	7,050 <sup>A</sup>	3,981 <sup>A</sup>	2,248 <sup>A</sup>	8,911 <sup>A</sup>
Year 2010											
Quarter 1	14,259 <sup>A</sup>	x	1,455 <sup>A</sup>	x	x	x	x	x	3,763 <sup>A</sup>	1,683 <sup>A</sup>	8,812 <sup>A</sup>
Quarter 2	14,999 <sup>A</sup>	x	1,714 <sup>A</sup>	x	x	x	x	x	4,095 <sup>A</sup>	1,392 <sup>A</sup>	9,512 <sup>A</sup>
Quarter 3	16,852 <sup>A</sup>	x	1,966 <sup>A</sup>	x	x	x	x	x	4,433 <sup>A</sup>	2,205 <sup>A</sup>	10,213 <sup>A</sup>
Quarter 4	16,879 <sup>A</sup>	x	1,878 <sup>A</sup>	x	x	x	x	x	4,440 <sup>A</sup>	2,033 <sup>A</sup>	10,406 <sup>A</sup>
Annual	15,747 <sup>A</sup>	x	1,753 <sup>A</sup>	x	x	x	x	x	4,183 <sup>A</sup>	1,828 <sup>A</sup>	9,736 <sup>A</sup>
<b>Utilities - 22</b>											
Year 2009											
Quarter 1	9,935 <sup>A</sup>	112 <sup>B</sup>	189 <sup>A</sup>	68 <sup>B</sup>	x	x	x	x	369 <sup>A</sup>	204 <sup>A</sup>	9,362 <sup>A</sup>
Quarter 2	10,097 <sup>A</sup>	113 <sup>A</sup>	201 <sup>A</sup>	72 <sup>A</sup>	x	x	x	x	386 <sup>A</sup>	226 <sup>A</sup>	9,486 <sup>A</sup>
Quarter 3	10,153 <sup>A</sup>	121 <sup>A</sup>	209 <sup>A</sup>	58 <sup>A</sup>	x	x	x	x	389 <sup>A</sup>	205 <sup>A</sup>	9,559 <sup>A</sup>
Quarter 4	9,989 <sup>A</sup>	111 <sup>A</sup>	228 <sup>A</sup>	51 <sup>A</sup>	x	x	x	x	391 <sup>A</sup>	192 <sup>A</sup>	9,406 <sup>A</sup>
Annual	10,044 <sup>A</sup>	115 <sup>A</sup>	207 <sup>A</sup>	62 <sup>A</sup>	x	x	x	x	384 <sup>A</sup>	207 <sup>A</sup>	9,453 <sup>A</sup>
Year 2010											
Quarter 1	9,299 <sup>A</sup>	x	200 <sup>A</sup>	x	x	x	x	x	427 <sup>A</sup>	160 <sup>B</sup>	8,712 <sup>A</sup>
Quarter 2	9,273 <sup>A</sup>	x	228 <sup>A</sup>	x	x	x	x	x	472 <sup>A</sup>	147 <sup>A</sup>	8,655 <sup>A</sup>
Quarter 3	9,288 <sup>A</sup>	x	218 <sup>A</sup>	x	x	x	x	x	459 <sup>A</sup>	170 <sup>A</sup>	8,659 <sup>A</sup>
Quarter 4	9,201 <sup>A</sup>	x	205 <sup>A</sup>	x	x	x	x	x	443 <sup>A</sup>	164 <sup>A</sup>	8,594 <sup>A</sup>
Annual	9,265 <sup>A</sup>	x	213 <sup>A</sup>	x	x	x	x	x	450 <sup>A</sup>	160 <sup>A</sup>	8,655 <sup>A</sup>

Table 9-11 – continued

Quarterly and annual estimates of employment by enterprise size of employment, for all employees, for selected industries — British Columbia

Industry - NAICS	All sizes	0 to 4 employees	5 to 19 employees	20 to 49 employees	50 to 99 employees	100 to 299 employees	300 to 499 employees	500 and more employees	0 to 49 employees	50 to 299 employees	300 and more employees
persons											
<b>Construction - 23</b>											
Year 2009											
Quarter 1	110,103 <sup>A</sup>	23,642 <sup>A</sup>	32,301 <sup>A</sup>	20,729 <sup>A</sup>	11,552 <sup>A</sup>	12,702 <sup>A</sup>	2,152 <sup>A</sup>	7,024 <sup>A</sup>	76,672 <sup>A</sup>	24,254 <sup>A</sup>	9,176 <sup>A</sup>
Quarter 2	113,333 <sup>A</sup>	22,907 <sup>A</sup>	35,667 <sup>A</sup>	21,387 <sup>A</sup>	11,873 <sup>A</sup>	12,357 <sup>A</sup>	2,102 <sup>A</sup>	7,040 <sup>A</sup>	79,961 <sup>A</sup>	24,230 <sup>A</sup>	9,142 <sup>A</sup>
Quarter 3	118,957 <sup>A</sup>	24,792 <sup>A</sup>	37,135 <sup>A</sup>	22,301 <sup>A</sup>	12,268 <sup>A</sup>	11,980 <sup>A</sup>	2,616 <sup>A</sup>	7,865 <sup>A</sup>	84,228 <sup>A</sup>	24,248 <sup>A</sup>	10,481 <sup>A</sup>
Quarter 4	115,401 <sup>A</sup>	23,925 <sup>A</sup>	37,016 <sup>A</sup>	22,169 <sup>A</sup>	11,100 <sup>A</sup>	12,015 <sup>A</sup>	2,452 <sup>A</sup>	6,725 <sup>A</sup>	83,109 <sup>A</sup>	23,114 <sup>A</sup>	9,177 <sup>A</sup>
Annual	114,449 <sup>A</sup>	23,817 <sup>A</sup>	35,530 <sup>A</sup>	21,646 <sup>A</sup>	11,698 <sup>A</sup>	12,264 <sup>A</sup>	2,331 <sup>A</sup>	7,164 <sup>A</sup>	80,993 <sup>A</sup>	23,962 <sup>A</sup>	9,494 <sup>A</sup>
Year 2010											
Quarter 1	105,163 <sup>A</sup>	22,565 <sup>A</sup>	34,740 <sup>A</sup>	19,433 <sup>A</sup>	9,124 <sup>A</sup>	10,349 <sup>A</sup>	2,473 <sup>A</sup>	6,478 <sup>A</sup>	76,739 <sup>A</sup>	19,473 <sup>A</sup>	8,951 <sup>A</sup>
Quarter 2	112,298 <sup>A</sup>	23,190 <sup>A</sup>	37,968 <sup>A</sup>	20,092 <sup>A</sup>	10,344 <sup>A</sup>	10,581 <sup>A</sup>	2,999 <sup>A</sup>	7,124 <sup>A</sup>	81,250 <sup>A</sup>	20,925 <sup>A</sup>	10,123 <sup>A</sup>
Quarter 3	119,926 <sup>A</sup>	25,087 <sup>A</sup>	37,692 <sup>A</sup>	21,579 <sup>A</sup>	11,381 <sup>A</sup>	12,262 <sup>A</sup>	4,118 <sup>A</sup>	7,806 <sup>A</sup>	84,358 <sup>A</sup>	23,644 <sup>A</sup>	11,924 <sup>A</sup>
Quarter 4	118,988 <sup>A</sup>	24,279 <sup>A</sup>	36,129 <sup>A</sup>	21,900 <sup>A</sup>	11,812 <sup>A</sup>	12,870 <sup>A</sup>	3,163 <sup>A</sup>	8,835 <sup>A</sup>	82,308 <sup>A</sup>	24,682 <sup>A</sup>	11,998 <sup>A</sup>
Annual	114,094 <sup>A</sup>	23,780 <sup>A</sup>	36,632 <sup>A</sup>	20,751 <sup>A</sup>	10,665 <sup>A</sup>	11,516 <sup>A</sup>	3,188 <sup>A</sup>	7,561 <sup>A</sup>	81,164 <sup>A</sup>	22,181 <sup>A</sup>	10,749 <sup>A</sup>
<b>Manufacturing - 31-33</b>											
Year 2009											
Quarter 1	137,952 <sup>A</sup>	6,867 <sup>A</sup>	20,843 <sup>A</sup>	21,753 <sup>A</sup>	15,759 <sup>A</sup>	22,053 <sup>A</sup>	10,577 <sup>A</sup>	40,099 <sup>A</sup>	49,462 <sup>A</sup>	37,813 <sup>A</sup>	50,677 <sup>A</sup>
Quarter 2	138,123 <sup>A</sup>	6,640 <sup>A</sup>	21,349 <sup>A</sup>	22,072 <sup>A</sup>	15,727 <sup>A</sup>	21,596 <sup>A</sup>	10,097 <sup>A</sup>	40,640 <sup>A</sup>	50,062 <sup>A</sup>	37,323 <sup>A</sup>	50,738 <sup>A</sup>
Quarter 3	138,673 <sup>A</sup>	6,894 <sup>A</sup>	21,199 <sup>A</sup>	22,172 <sup>A</sup>	15,955 <sup>A</sup>	21,287 <sup>A</sup>	10,883 <sup>A</sup>	40,283 <sup>A</sup>	50,265 <sup>A</sup>	37,242 <sup>A</sup>	51,166 <sup>A</sup>
Quarter 4	136,359 <sup>A</sup>	6,517 <sup>A</sup>	21,316 <sup>A</sup>	21,736 <sup>A</sup>	15,716 <sup>A</sup>	21,107 <sup>A</sup>	10,949 <sup>A</sup>	39,018 <sup>A</sup>	49,568 <sup>A</sup>	36,823 <sup>A</sup>	49,968 <sup>A</sup>
Annual	137,777 <sup>A</sup>	6,730 <sup>A</sup>	21,176 <sup>A</sup>	21,933 <sup>A</sup>	15,789 <sup>A</sup>	21,511 <sup>A</sup>	10,627 <sup>A</sup>	40,010 <sup>A</sup>	49,839 <sup>A</sup>	37,300 <sup>A</sup>	50,637 <sup>A</sup>
Year 2010											
Quarter 1	130,957 <sup>A</sup>	6,624 <sup>A</sup>	20,704 <sup>A</sup>	20,893 <sup>A</sup>	14,763 <sup>A</sup>	19,817 <sup>A</sup>	11,377 <sup>A</sup>	36,780 <sup>A</sup>	48,220 <sup>A</sup>	34,581 <sup>A</sup>	48,157 <sup>A</sup>
Quarter 2	134,236 <sup>A</sup>	6,496 <sup>A</sup>	21,225 <sup>A</sup>	21,345 <sup>A</sup>	15,865 <sup>A</sup>	19,383 <sup>A</sup>	10,917 <sup>A</sup>	39,005 <sup>A</sup>	49,066 <sup>A</sup>	35,248 <sup>A</sup>	49,922 <sup>A</sup>
Quarter 3	136,920 <sup>A</sup>	6,548 <sup>A</sup>	20,968 <sup>A</sup>	21,727 <sup>A</sup>	16,726 <sup>A</sup>	20,964 <sup>A</sup>	11,460 <sup>A</sup>	38,526 <sup>A</sup>	49,243 <sup>A</sup>	37,691 <sup>A</sup>	49,986 <sup>A</sup>
Quarter 4	135,469 <sup>A</sup>	6,451 <sup>A</sup>	20,532 <sup>A</sup>	21,298 <sup>A</sup>	16,662 <sup>A</sup>	19,793 <sup>A</sup>	11,997 <sup>A</sup>	38,735 <sup>A</sup>	48,282 <sup>A</sup>	36,455 <sup>A</sup>	50,732 <sup>A</sup>
Annual	134,396 <sup>A</sup>	6,530 <sup>A</sup>	20,857 <sup>A</sup>	21,316 <sup>A</sup>	16,004 <sup>A</sup>	19,990 <sup>A</sup>	11,438 <sup>A</sup>	38,262 <sup>A</sup>	48,703 <sup>A</sup>	35,994 <sup>A</sup>	49,699 <sup>A</sup>
<b>Wholesale trade - 41</b>											
Year 2009											
Quarter 1	90,987 <sup>A</sup>	8,919 <sup>A</sup>	18,717 <sup>A</sup>	13,899 <sup>A</sup>	9,411 <sup>A</sup>	11,855 <sup>A</sup>	3,926 <sup>A</sup>	24,258 <sup>A</sup>	41,535 <sup>A</sup>	21,267 <sup>A</sup>	28,185 <sup>A</sup>
Quarter 2	89,136 <sup>A</sup>	8,814 <sup>A</sup>	18,951 <sup>A</sup>	13,831 <sup>A</sup>	10,176 <sup>A</sup>	11,450 <sup>A</sup>	4,233 <sup>A</sup>	21,680 <sup>A</sup>	41,596 <sup>A</sup>	21,626 <sup>A</sup>	25,913 <sup>A</sup>
Quarter 3	87,955 <sup>A</sup>	9,137 <sup>A</sup>	18,526 <sup>A</sup>	14,114 <sup>A</sup>	10,658 <sup>A</sup>	10,852 <sup>A</sup>	4,472 <sup>A</sup>	20,196 <sup>A</sup>	41,777 <sup>A</sup>	21,510 <sup>A</sup>	24,668 <sup>A</sup>
Quarter 4	87,019 <sup>A</sup>	8,999 <sup>A</sup>	18,610 <sup>A</sup>	14,048 <sup>A</sup>	10,173 <sup>A</sup>	11,473 <sup>A</sup>	4,024 <sup>A</sup>	19,692 <sup>A</sup>	41,657 <sup>A</sup>	21,646 <sup>A</sup>	23,717 <sup>A</sup>
Annual	88,774 <sup>A</sup>	8,968 <sup>A</sup>	18,701 <sup>A</sup>	13,973 <sup>A</sup>	10,105 <sup>A</sup>	11,408 <sup>A</sup>	4,164 <sup>A</sup>	21,457 <sup>A</sup>	41,641 <sup>A</sup>	21,512 <sup>A</sup>	25,621 <sup>A</sup>
Year 2010											
Quarter 1	85,593 <sup>A</sup>	8,626 <sup>A</sup>	18,249 <sup>A</sup>	13,550 <sup>A</sup>	9,457 <sup>A</sup>	11,610 <sup>A</sup>	4,616 <sup>A</sup>	19,486 <sup>A</sup>	40,424 <sup>A</sup>	21,067 <sup>A</sup>	24,102 <sup>A</sup>
Quarter 2	86,626 <sup>A</sup>	8,808 <sup>A</sup>	18,364 <sup>A</sup>	13,813 <sup>A</sup>	10,098 <sup>A</sup>	11,504 <sup>A</sup>	4,705 <sup>A</sup>	19,334 <sup>A</sup>	40,985 <sup>A</sup>	21,602 <sup>A</sup>	24,039 <sup>A</sup>
Quarter 3	87,661 <sup>A</sup>	8,248 <sup>A</sup>	18,943 <sup>A</sup>	13,935 <sup>A</sup>	10,346 <sup>A</sup>	11,312 <sup>A</sup>	5,081 <sup>A</sup>	19,795 <sup>A</sup>	41,126 <sup>A</sup>	21,658 <sup>A</sup>	24,876 <sup>A</sup>
Quarter 4	87,957 <sup>A</sup>	8,585 <sup>A</sup>	18,293 <sup>A</sup>	13,679 <sup>A</sup>	9,941 <sup>A</sup>	11,730 <sup>A</sup>	5,176 <sup>A</sup>	20,555 <sup>A</sup>	40,556 <sup>A</sup>	21,671 <sup>A</sup>	25,730 <sup>A</sup>
Annual	86,959 <sup>A</sup>	8,567 <sup>A</sup>	18,462 <sup>A</sup>	13,744 <sup>A</sup>	9,960 <sup>A</sup>	11,539 <sup>A</sup>	4,895 <sup>A</sup>	19,792 <sup>A</sup>	40,773 <sup>A</sup>	21,500 <sup>A</sup>	24,687 <sup>A</sup>
<b>Retail trade - 44-45</b>											
Year 2009											
Quarter 1	254,096 <sup>A</sup>	16,446 <sup>A</sup>	41,494 <sup>A</sup>	28,871 <sup>A</sup>	21,219 <sup>A</sup>	17,558 <sup>A</sup>	2,343 <sup>A</sup>	126,166 <sup>A</sup>	86,810 <sup>A</sup>	38,777 <sup>A</sup>	128,509 <sup>A</sup>
Quarter 2	253,837 <sup>A</sup>	15,709 <sup>A</sup>	43,122 <sup>A</sup>	29,600 <sup>A</sup>	21,503 <sup>A</sup>	18,026 <sup>A</sup>	3,213 <sup>A</sup>	122,664 <sup>A</sup>	88,431 <sup>A</sup>	39,529 <sup>A</sup>	125,877 <sup>A</sup>
Quarter 3	254,383 <sup>A</sup>	17,501 <sup>A</sup>	41,900 <sup>A</sup>	29,686 <sup>A</sup>	21,908 <sup>A</sup>	17,349 <sup>A</sup>	3,600 <sup>A</sup>	122,439 <sup>A</sup>	89,087 <sup>A</sup>	39,257 <sup>A</sup>	126,039 <sup>A</sup>
Quarter 4	257,114 <sup>A</sup>	16,001 <sup>A</sup>	42,163 <sup>A</sup>	29,273 <sup>A</sup>	21,563 <sup>A</sup>	17,383 <sup>A</sup>	4,085 <sup>A</sup>	126,647 <sup>A</sup>	87,437 <sup>A</sup>	38,946 <sup>A</sup>	130,732 <sup>A</sup>
Annual	254,858 <sup>A</sup>	16,414 <sup>A</sup>	42,170 <sup>A</sup>	29,357 <sup>A</sup>	21,548 <sup>A</sup>	17,579 <sup>A</sup>	3,310 <sup>A</sup>	124,479 <sup>A</sup>	87,941 <sup>A</sup>	39,127 <sup>A</sup>	127,789 <sup>A</sup>
Year 2010											
Quarter 1	246,619 <sup>A</sup>	16,099 <sup>A</sup>	40,831 <sup>A</sup>	28,568 <sup>A</sup>	22,044 <sup>A</sup>	14,103 <sup>A</sup>	2,241 <sup>A</sup>	122,733 <sup>A</sup>	85,498 <sup>A</sup>	36,147 <sup>A</sup>	124,974 <sup>A</sup>
Quarter 2	247,944 <sup>A</sup>	15,812 <sup>A</sup>	42,190 <sup>A</sup>	29,813 <sup>A</sup>	22,495 <sup>A</sup>	14,197 <sup>A</sup>	2,248 <sup>A</sup>	121,189 <sup>A</sup>	87,815 <sup>A</sup>	36,693 <sup>A</sup>	123,437 <sup>A</sup>
Quarter 3	252,245 <sup>A</sup>	15,947 <sup>A</sup>	42,079 <sup>A</sup>	30,420 <sup>A</sup>	22,042 <sup>A</sup>	15,129 <sup>A</sup>	2,583 <sup>A</sup>	124,045 <sup>A</sup>	88,446 <sup>A</sup>	37,171 <sup>A</sup>	126,628 <sup>A</sup>
Quarter 4	256,328 <sup>A</sup>	15,880 <sup>A</sup>	41,786 <sup>A</sup>	28,650 <sup>A</sup>	22,534 <sup>A</sup>	15,642 <sup>A</sup>	2,028 <sup>A</sup>	129,808 <sup>A</sup>	86,316 <sup>A</sup>	38,175 <sup>A</sup>	131,837 <sup>A</sup>
Annual	250,784 <sup>A</sup>	15,934 <sup>A</sup>	41,722 <sup>A</sup>	29,363 <sup>A</sup>	22,279 <sup>A</sup>	14,768 <sup>A</sup>	2,275 <sup>A</sup>	124,444 <sup>A</sup>	87,019 <sup>A</sup>	37,047 <sup>A</sup>	126,719 <sup>A</sup>



Table 9-11 – continued

**Quarterly and annual estimates of employment by enterprise size of employment, for all employees, for selected industries — British Columbia**

Industry - NAICS	All sizes	0 to 4 employees	5 to 19 employees	20 to 49 employees	50 to 99 employees	100 to 299 employees	300 to 499 employees	500 and more employees	0 to 49 employees	50 to 299 employees	300 and more employees
persons											
<b>Transportation and warehousing - 48-49</b>											
Year 2009											
Quarter 1	97,904 <sup>A</sup>	6,858 <sup>A</sup>	11,019 <sup>A</sup>	7,768 <sup>A</sup>	5,235 <sup>A</sup>	10,541 <sup>A</sup>	2,425 <sup>A</sup>	54,059 <sup>A</sup>	25,645 <sup>A</sup>	15,776 <sup>A</sup>	56,484 <sup>A</sup>
Quarter 2	96,891 <sup>A</sup>	6,530 <sup>A</sup>	11,241 <sup>A</sup>	8,010 <sup>A</sup>	5,486 <sup>A</sup>	9,856 <sup>A</sup>	2,062 <sup>A</sup>	53,707 <sup>A</sup>	25,780 <sup>A</sup>	15,342 <sup>A</sup>	55,769 <sup>A</sup>
Quarter 3	97,990 <sup>A</sup>	7,089 <sup>A</sup>	11,254 <sup>A</sup>	8,540 <sup>A</sup>	5,464 <sup>A</sup>	9,519 <sup>A</sup>	2,287 <sup>A</sup>	53,836 <sup>A</sup>	26,883 <sup>A</sup>	14,983 <sup>A</sup>	56,123 <sup>A</sup>
Quarter 4	96,034 <sup>A</sup>	6,778 <sup>A</sup>	11,413 <sup>A</sup>	8,195 <sup>A</sup>	5,004 <sup>A</sup>	9,978 <sup>A</sup>	2,312 <sup>A</sup>	52,355 <sup>A</sup>	26,386 <sup>A</sup>	14,982 <sup>A</sup>	54,666 <sup>A</sup>
Annual	97,205 <sup>A</sup>	6,814 <sup>A</sup>	11,232 <sup>A</sup>	8,128 <sup>A</sup>	5,297 <sup>A</sup>	9,973 <sup>A</sup>	2,271 <sup>A</sup>	53,489 <sup>A</sup>	26,174 <sup>A</sup>	15,271 <sup>A</sup>	55,761 <sup>A</sup>
Year 2010											
Quarter 1	95,769 <sup>A</sup>	6,635 <sup>A</sup>	10,816 <sup>A</sup>	7,735 <sup>A</sup>	5,418 <sup>A</sup>	9,615 <sup>A</sup>	3,488 <sup>A</sup>	52,060 <sup>A</sup>	25,187 <sup>A</sup>	15,034 <sup>A</sup>	55,548 <sup>A</sup>
Quarter 2	96,611 <sup>A</sup>	6,355 <sup>A</sup>	11,619 <sup>A</sup>	8,081 <sup>A</sup>	5,580 <sup>A</sup>	9,765 <sup>A</sup>	3,734 <sup>A</sup>	51,476 <sup>A</sup>	26,055 <sup>A</sup>	15,345 <sup>A</sup>	55,210 <sup>A</sup>
Quarter 3	98,769 <sup>A</sup>	6,390 <sup>A</sup>	12,094 <sup>A</sup>	9,063 <sup>A</sup>	6,679 <sup>A</sup>	9,891 <sup>A</sup>	3,569 <sup>A</sup>	51,082 <sup>A</sup>	27,547 <sup>A</sup>	16,570 <sup>A</sup>	54,651 <sup>A</sup>
Quarter 4	97,829 <sup>A</sup>	6,749 <sup>A</sup>	11,811 <sup>A</sup>	8,873 <sup>A</sup>	5,720 <sup>A</sup>	9,708 <sup>A</sup>	3,400 <sup>A</sup>	51,568 <sup>A</sup>	27,433 <sup>A</sup>	15,428 <sup>A</sup>	54,968 <sup>A</sup>
Annual	97,244 <sup>A</sup>	6,533 <sup>A</sup>	11,585 <sup>A</sup>	8,438 <sup>A</sup>	5,850 <sup>A</sup>	9,745 <sup>A</sup>	3,548 <sup>A</sup>	51,547 <sup>A</sup>	26,556 <sup>A</sup>	15,594 <sup>A</sup>	55,094 <sup>A</sup>
<b>Information and cultural industries - 51</b>											
Year 2009											
Quarter 1	43,817 <sup>A</sup>	1,879 <sup>A</sup>	3,257 <sup>A</sup>	2,999 <sup>A</sup>	2,309 <sup>A</sup>	5,643 <sup>A</sup>	933 <sup>A</sup>	26,798 <sup>A</sup>	8,134 <sup>A</sup>	7,952 <sup>A</sup>	27,731 <sup>A</sup>
Quarter 2	45,581 <sup>A</sup>	1,911 <sup>A</sup>	3,172 <sup>A</sup>	2,910 <sup>A</sup>	2,316 <sup>A</sup>	5,332 <sup>A</sup>	1,218 <sup>A</sup>	28,723 <sup>A</sup>	7,992 <sup>A</sup>	7,648 <sup>A</sup>	29,941 <sup>A</sup>
Quarter 3	43,356 <sup>A</sup>	1,886 <sup>A</sup>	3,294 <sup>A</sup>	2,517 <sup>A</sup>	2,064 <sup>A</sup>	4,809 <sup>A</sup>	1,636 <sup>A</sup>	27,149 <sup>A</sup>	7,697 <sup>A</sup>	6,873 <sup>A</sup>	28,785 <sup>A</sup>
Quarter 4	43,236 <sup>A</sup>	1,862 <sup>A</sup>	3,294 <sup>A</sup>	2,549 <sup>A</sup>	2,104 <sup>A</sup>	4,548 <sup>A</sup>	1,891 <sup>A</sup>	26,987 <sup>A</sup>	7,706 <sup>A</sup>	6,653 <sup>A</sup>	28,877 <sup>A</sup>
Annual	43,998 <sup>A</sup>	1,884 <sup>A</sup>	3,254 <sup>A</sup>	2,744 <sup>A</sup>	2,198 <sup>A</sup>	5,083 <sup>A</sup>	1,419 <sup>A</sup>	27,414 <sup>A</sup>	7,882 <sup>A</sup>	7,282 <sup>A</sup>	28,834 <sup>A</sup>
Year 2010											
Quarter 1	41,715 <sup>A</sup>	1,810 <sup>A</sup>	3,278 <sup>A</sup>	2,596 <sup>A</sup>	2,368 <sup>A</sup>	4,885 <sup>A</sup>	2,263 <sup>A</sup>	24,514 <sup>A</sup>	7,684 <sup>A</sup>	7,253 <sup>A</sup>	26,778 <sup>A</sup>
Quarter 2	42,489 <sup>A</sup>	1,871 <sup>A</sup>	3,288 <sup>A</sup>	2,626 <sup>A</sup>	2,478 <sup>A</sup>	4,898 <sup>A</sup>	1,893 <sup>A</sup>	25,435 <sup>A</sup>	7,785 <sup>A</sup>	7,376 <sup>A</sup>	27,328 <sup>A</sup>
Quarter 3	44,380 <sup>A</sup>	1,925 <sup>A</sup>	3,371 <sup>A</sup>	2,497 <sup>A</sup>	2,376 <sup>A</sup>	5,049 <sup>A</sup>	2,026 <sup>A</sup>	27,135 <sup>A</sup>	7,793 <sup>A</sup>	7,425 <sup>A</sup>	29,162 <sup>A</sup>
Quarter 4	45,367 <sup>A</sup>	2,076 <sup>A</sup>	3,437 <sup>A</sup>	2,473 <sup>A</sup>	2,371 <sup>A</sup>	4,679 <sup>A</sup>	1,761 <sup>A</sup>	28,570 <sup>A</sup>	7,986 <sup>A</sup>	7,050 <sup>A</sup>	30,331 <sup>A</sup>
Annual	43,487 <sup>A</sup>	1,920 <sup>A</sup>	3,343 <sup>A</sup>	2,548 <sup>A</sup>	2,398 <sup>A</sup>	4,878 <sup>A</sup>	1,986 <sup>A</sup>	26,414 <sup>A</sup>	7,812 <sup>A</sup>	7,276 <sup>A</sup>	28,399 <sup>A</sup>
<b>Finance and insurance - 52</b>											
Year 2009											
Quarter 1	74,751 <sup>A</sup>	4,566 <sup>A</sup>	5,768 <sup>A</sup>	3,841 <sup>A</sup>	2,883 <sup>A</sup>	6,741 <sup>A</sup>	3,885 <sup>A</sup>	47,067 <sup>A</sup>	14,175 <sup>A</sup>	9,624 <sup>A</sup>	50,952 <sup>A</sup>
Quarter 2	74,397 <sup>A</sup>	4,610 <sup>A</sup>	5,876 <sup>A</sup>	3,784 <sup>A</sup>	2,904 <sup>A</sup>	6,678 <sup>A</sup>	3,812 <sup>A</sup>	46,733 <sup>A</sup>	14,271 <sup>A</sup>	9,582 <sup>A</sup>	50,545 <sup>A</sup>
Quarter 3	74,310 <sup>A</sup>	4,860 <sup>A</sup>	5,539 <sup>A</sup>	3,841 <sup>A</sup>	2,937 <sup>A</sup>	6,448 <sup>A</sup>	3,784 <sup>A</sup>	46,902 <sup>A</sup>	14,240 <sup>A</sup>	9,385 <sup>A</sup>	50,685 <sup>A</sup>
Quarter 4	74,957 <sup>A</sup>	4,723 <sup>A</sup>	5,940 <sup>A</sup>	3,662 <sup>A</sup>	2,920 <sup>A</sup>	6,552 <sup>A</sup>	3,926 <sup>A</sup>	47,234 <sup>A</sup>	14,325 <sup>A</sup>	9,472 <sup>A</sup>	51,160 <sup>A</sup>
Annual	74,604 <sup>A</sup>	4,690 <sup>A</sup>	5,781 <sup>A</sup>	3,782 <sup>A</sup>	2,911 <sup>A</sup>	6,605 <sup>A</sup>	3,852 <sup>A</sup>	46,984 <sup>A</sup>	14,253 <sup>A</sup>	9,516 <sup>A</sup>	50,835 <sup>A</sup>
Year 2010											
Quarter 1	75,884 <sup>A</sup>	4,723 <sup>A</sup>	5,754 <sup>A</sup>	3,774 <sup>A</sup>	2,727 <sup>A</sup>	6,391 <sup>A</sup>	3,573 <sup>A</sup>	48,942 <sup>A</sup>	14,251 <sup>A</sup>	9,118 <sup>A</sup>	52,515 <sup>A</sup>
Quarter 2	76,687 <sup>A</sup>	4,725 <sup>A</sup>	5,775 <sup>A</sup>	3,714 <sup>A</sup>	2,700 <sup>A</sup>	6,575 <sup>A</sup>	3,655 <sup>A</sup>	49,543 <sup>A</sup>	14,214 <sup>A</sup>	9,275 <sup>A</sup>	53,198 <sup>A</sup>
Quarter 3	76,896 <sup>A</sup>	4,508 <sup>A</sup>	5,511 <sup>A</sup>	3,759 <sup>A</sup>	2,974 <sup>A</sup>	6,023 <sup>A</sup>	3,890 <sup>A</sup>	50,231 <sup>A</sup>	13,779 <sup>A</sup>	8,997 <sup>A</sup>	54,120 <sup>A</sup>
Quarter 4	76,954 <sup>A</sup>	4,805 <sup>A</sup>	5,613 <sup>A</sup>	3,759 <sup>A</sup>	2,901 <sup>A</sup>	5,762 <sup>A</sup>	3,929 <sup>A</sup>	50,186 <sup>A</sup>	14,176 <sup>A</sup>	8,663 <sup>A</sup>	54,115 <sup>A</sup>
Annual	76,605 <sup>A</sup>	4,690 <sup>A</sup>	5,663 <sup>A</sup>	3,751 <sup>A</sup>	2,826 <sup>A</sup>	6,188 <sup>A</sup>	3,762 <sup>A</sup>	49,725 <sup>A</sup>	14,105 <sup>A</sup>	9,014 <sup>A</sup>	53,487 <sup>A</sup>
<b>Real estate and rental and leasing - 53</b>											
Year 2009											
Quarter 1	35,895 <sup>A</sup>	7,927 <sup>A</sup>	8,716 <sup>A</sup>	4,894 <sup>A</sup>	3,729 <sup>A</sup>	3,372 <sup>A</sup>	406 <sup>A</sup>	6,851 <sup>A</sup>	21,537 <sup>A</sup>	7,101 <sup>A</sup>	7,257 <sup>A</sup>
Quarter 2	36,205 <sup>A</sup>	8,086 <sup>A</sup>	8,731 <sup>A</sup>	5,053 <sup>A</sup>	3,850 <sup>A</sup>	3,541 <sup>A</sup>	775 <sup>A</sup>	6,170 <sup>A</sup>	21,870 <sup>A</sup>	7,391 <sup>A</sup>	6,944 <sup>A</sup>
Quarter 3	36,577 <sup>A</sup>	8,545 <sup>A</sup>	8,703 <sup>A</sup>	5,239 <sup>A</sup>	3,525 <sup>A</sup>	3,669 <sup>A</sup>	777 <sup>A</sup>	6,118 <sup>A</sup>	22,487 <sup>A</sup>	7,194 <sup>A</sup>	6,895 <sup>A</sup>
Quarter 4	35,847 <sup>A</sup>	8,415 <sup>A</sup>	8,723 <sup>A</sup>	5,160 <sup>A</sup>	3,273 <sup>A</sup>	3,391 <sup>A</sup>	758 <sup>A</sup>	6,127 <sup>A</sup>	22,297 <sup>A</sup>	6,664 <sup>A</sup>	6,886 <sup>A</sup>
Annual	36,131 <sup>A</sup>	8,243 <sup>A</sup>	8,718 <sup>A</sup>	5,087 <sup>A</sup>	3,594 <sup>A</sup>	3,493 <sup>A</sup>	679 <sup>A</sup>	6,317 <sup>A</sup>	22,048 <sup>A</sup>	7,087 <sup>A</sup>	6,996 <sup>A</sup>
Year 2010											
Quarter 1	34,877 <sup>A</sup>	7,994 <sup>A</sup>	8,834 <sup>A</sup>	5,051 <sup>A</sup>	3,191 <sup>A</sup>	3,108 <sup>A</sup>	x	x	21,879 <sup>A</sup>	6,299 <sup>A</sup>	6,700 <sup>A</sup>
Quarter 2	35,374 <sup>A</sup>	8,392 <sup>A</sup>	9,179 <sup>A</sup>	5,080 <sup>A</sup>	3,253 <sup>A</sup>	3,096 <sup>A</sup>	x	x	22,651 <sup>A</sup>	6,349 <sup>A</sup>	6,374 <sup>A</sup>
Quarter 3	35,784 <sup>A</sup>	8,366 <sup>A</sup>	9,110 <sup>A</sup>	5,302 <sup>A</sup>	3,489 <sup>A</sup>	2,796 <sup>A</sup>	x	x	22,778 <sup>A</sup>	6,286 <sup>A</sup>	6,720 <sup>A</sup>
Quarter 4	35,801 <sup>A</sup>	8,802 <sup>A</sup>	8,881 <sup>A</sup>	5,087 <sup>A</sup>	3,125 <sup>A</sup>	2,739 <sup>A</sup>	x	x	22,770 <sup>A</sup>	5,865 <sup>A</sup>	7,166 <sup>A</sup>
Annual	35,459 <sup>A</sup>	8,388 <sup>A</sup>	9,001 <sup>A</sup>	5,130 <sup>A</sup>	3,265 <sup>A</sup>	2,935 <sup>A</sup>	x	x	22,520 <sup>A</sup>	6,200 <sup>A</sup>	6,740 <sup>A</sup>

Table 9-11 – continued

Quarterly and annual estimates of employment by enterprise size of employment, for all employees, for selected industries — British Columbia

Industry - NAICS	All sizes	0 to 4 employees	5 to 19 employees	20 to 49 employees	50 to 99 employees	100 to 299 employees	300 to 499 employees	500 and more employees	0 to 49 employees	50 to 299 employees	300 and more employees
persons											
<b>Professional, scientific and technical services - 54</b>											
Year 2009											
Quarter 1	98,679 <sup>A</sup>	22,058 <sup>A</sup>	24,424 <sup>A</sup>	12,541 <sup>A</sup>	8,101 <sup>A</sup>	9,152 <sup>A</sup>	4,039 <sup>A</sup>	18,363 <sup>A</sup>	59,023 <sup>A</sup>	17,253 <sup>A</sup>	22,402 <sup>A</sup>
Quarter 2	99,767 <sup>A</sup>	21,777 <sup>A</sup>	24,954 <sup>A</sup>	12,680 <sup>A</sup>	8,192 <sup>A</sup>	8,916 <sup>A</sup>	3,799 <sup>A</sup>	19,448 <sup>A</sup>	59,412 <sup>A</sup>	17,108 <sup>A</sup>	23,247 <sup>A</sup>
Quarter 3	95,381 <sup>A</sup>	22,721 <sup>A</sup>	23,446 <sup>A</sup>	12,938 <sup>A</sup>	7,784 <sup>A</sup>	9,322 <sup>A</sup>	3,313 <sup>A</sup>	15,856 <sup>A</sup>	59,106 <sup>A</sup>	17,105 <sup>A</sup>	19,170 <sup>A</sup>
Quarter 4	95,176 <sup>A</sup>	22,768 <sup>A</sup>	23,905 <sup>A</sup>	13,005 <sup>A</sup>	7,466 <sup>A</sup>	9,530 <sup>A</sup>	3,025 <sup>A</sup>	15,476 <sup>A</sup>	59,678 <sup>A</sup>	16,997 <sup>A</sup>	18,501 <sup>A</sup>
Annual	97,251 <sup>A</sup>	22,331 <sup>A</sup>	24,182 <sup>A</sup>	12,791 <sup>A</sup>	7,886 <sup>A</sup>	9,230 <sup>A</sup>	3,544 <sup>A</sup>	17,286 <sup>A</sup>	59,305 <sup>A</sup>	17,116 <sup>A</sup>	20,830 <sup>A</sup>
Year 2010											
Quarter 1	95,384 <sup>A</sup>	22,383 <sup>A</sup>	24,010 <sup>A</sup>	12,637 <sup>A</sup>	7,693 <sup>A</sup>	11,007 <sup>A</sup>	2,346 <sup>A</sup>	15,308 <sup>A</sup>	59,030 <sup>A</sup>	18,700 <sup>A</sup>	17,654 <sup>A</sup>
Quarter 2	97,192 <sup>A</sup>	22,414 <sup>A</sup>	25,032 <sup>A</sup>	12,970 <sup>A</sup>	7,686 <sup>A</sup>	10,120 <sup>A</sup>	3,117 <sup>A</sup>	15,853 <sup>A</sup>	60,416 <sup>A</sup>	17,807 <sup>A</sup>	18,970 <sup>A</sup>
Quarter 3	96,228 <sup>A</sup>	22,714 <sup>A</sup>	24,145 <sup>A</sup>	13,249 <sup>A</sup>	7,222 <sup>A</sup>	9,466 <sup>A</sup>	3,464 <sup>A</sup>	15,968 <sup>A</sup>	60,108 <sup>A</sup>	16,688 <sup>A</sup>	19,432 <sup>A</sup>
Quarter 4	96,925 <sup>A</sup>	22,951 <sup>A</sup>	24,064 <sup>A</sup>	13,269 <sup>A</sup>	6,995 <sup>A</sup>	9,747 <sup>A</sup>	4,253 <sup>A</sup>	15,647 <sup>A</sup>	60,284 <sup>A</sup>	16,742 <sup>A</sup>	19,899 <sup>A</sup>
Annual	96,432 <sup>A</sup>	22,616 <sup>A</sup>	24,313 <sup>A</sup>	13,031 <sup>A</sup>	7,399 <sup>A</sup>	10,085 <sup>A</sup>	3,295 <sup>A</sup>	15,694 <sup>A</sup>	59,959 <sup>A</sup>	17,484 <sup>A</sup>	18,989 <sup>A</sup>
<b>Management of companies and enterprises - 55</b>											
Year 2009											
Quarter 1	13,922 <sup>A</sup>	2,548 <sup>A</sup>	2,832 <sup>A</sup>	1,910 <sup>A</sup>	x	x	x	x	7,290 <sup>A</sup>	3,495 <sup>A</sup>	3,137 <sup>A</sup>
Quarter 2	14,150 <sup>A</sup>	2,534 <sup>A</sup>	2,893 <sup>A</sup>	2,006 <sup>A</sup>	x	x	x	x	7,434 <sup>A</sup>	3,542 <sup>A</sup>	3,175 <sup>A</sup>
Quarter 3	14,354 <sup>A</sup>	2,503 <sup>A</sup>	2,762 <sup>A</sup>	2,217 <sup>A</sup>	x	x	x	x	7,482 <sup>A</sup>	3,760 <sup>A</sup>	3,092 <sup>A</sup>
Quarter 4	13,330 <sup>A</sup>	2,507 <sup>A</sup>	2,735 <sup>A</sup>	1,991 <sup>A</sup>	x	x	x	x	7,233 <sup>A</sup>	3,731 <sup>A</sup>	2,367 <sup>A</sup>
Annual	13,939 <sup>A</sup>	2,523 <sup>A</sup>	2,806 <sup>A</sup>	2,031 <sup>A</sup>	x	x	x	x	7,359 <sup>A</sup>	3,637 <sup>A</sup>	2,943 <sup>A</sup>
Year 2010											
Quarter 1	14,001 <sup>A</sup>	2,416 <sup>B</sup>	2,595 <sup>A</sup>	1,702 <sup>A</sup>	1,173 <sup>B</sup>	2,343 <sup>A</sup>	x	x	6,713 <sup>A</sup>	3,517 <sup>A</sup>	3,771 <sup>A</sup>
Quarter 2	13,844 <sup>A</sup>	2,443 <sup>A</sup>	2,597 <sup>A</sup>	1,979 <sup>A</sup>	1,054 <sup>A</sup>	1,860 <sup>A</sup>	x	x	7,018 <sup>A</sup>	2,914 <sup>A</sup>	3,913 <sup>A</sup>
Quarter 3	13,457 <sup>A</sup>	2,378 <sup>A</sup>	2,661 <sup>A</sup>	1,888 <sup>A</sup>	1,109 <sup>A</sup>	1,829 <sup>A</sup>	x	x	6,928 <sup>A</sup>	2,939 <sup>A</sup>	3,590 <sup>A</sup>
Quarter 4	13,490 <sup>A</sup>	2,420 <sup>A</sup>	2,621 <sup>A</sup>	1,801 <sup>A</sup>	1,105 <sup>A</sup>	2,019 <sup>A</sup>	x	x	6,842 <sup>A</sup>	3,125 <sup>A</sup>	3,523 <sup>A</sup>
Annual	13,698 <sup>A</sup>	2,414 <sup>A</sup>	2,618 <sup>A</sup>	1,843 <sup>A</sup>	1,110 <sup>A</sup>	2,013 <sup>A</sup>	x	x	6,875 <sup>A</sup>	3,123 <sup>A</sup>	3,699 <sup>A</sup>
<b>Administrative and support, waste management and remediation services - 56</b>											
Year 2009											
Quarter 1	90,927 <sup>A</sup>	8,559 <sup>A</sup>	14,317 <sup>A</sup>	10,929 <sup>A</sup>	8,064 <sup>A</sup>	9,715 <sup>A</sup>	4,573 <sup>A</sup>	34,769 <sup>A</sup>	33,805 <sup>A</sup>	17,779 <sup>A</sup>	39,342 <sup>A</sup>
Quarter 2	93,060 <sup>A</sup>	7,828 <sup>A</sup>	17,030 <sup>A</sup>	11,605 <sup>A</sup>	8,690 <sup>A</sup>	9,384 <sup>A</sup>	4,514 <sup>A</sup>	34,009 <sup>A</sup>	36,463 <sup>A</sup>	18,074 <sup>A</sup>	38,523 <sup>A</sup>
Quarter 3	95,082 <sup>A</sup>	9,323 <sup>A</sup>	16,140 <sup>A</sup>	11,672 <sup>A</sup>	8,655 <sup>A</sup>	10,064 <sup>A</sup>	4,655 <sup>A</sup>	34,572 <sup>A</sup>	37,135 <sup>A</sup>	18,720 <sup>A</sup>	39,227 <sup>A</sup>
Quarter 4	92,883 <sup>A</sup>	8,778 <sup>A</sup>	15,544 <sup>A</sup>	11,062 <sup>A</sup>	8,379 <sup>A</sup>	10,084 <sup>A</sup>	4,476 <sup>A</sup>	34,560 <sup>A</sup>	35,384 <sup>A</sup>	18,463 <sup>A</sup>	39,036 <sup>A</sup>
Annual	92,988 <sup>A</sup>	8,622 <sup>A</sup>	15,758 <sup>A</sup>	11,317 <sup>A</sup>	8,447 <sup>A</sup>	9,812 <sup>A</sup>	4,555 <sup>A</sup>	34,477 <sup>A</sup>	35,697 <sup>A</sup>	18,259 <sup>A</sup>	39,032 <sup>A</sup>
Year 2010											
Quarter 1	97,450 <sup>A</sup>	8,655 <sup>A</sup>	14,529 <sup>A</sup>	10,658 <sup>A</sup>	8,426 <sup>A</sup>	10,279 <sup>A</sup>	5,595 <sup>A</sup>	39,308 <sup>A</sup>	33,842 <sup>A</sup>	18,705 <sup>A</sup>	44,903 <sup>A</sup>
Quarter 2	95,064 <sup>A</sup>	8,993 <sup>A</sup>	16,270 <sup>A</sup>	11,613 <sup>A</sup>	8,419 <sup>A</sup>	9,019 <sup>A</sup>	5,921 <sup>A</sup>	34,829 <sup>A</sup>	36,876 <sup>A</sup>	17,438 <sup>A</sup>	40,750 <sup>A</sup>
Quarter 3	93,850 <sup>A</sup>	9,438 <sup>A</sup>	15,957 <sup>A</sup>	11,763 <sup>A</sup>	8,239 <sup>A</sup>	9,820 <sup>A</sup>	5,662 <sup>A</sup>	32,972 <sup>A</sup>	37,158 <sup>A</sup>	18,059 <sup>A</sup>	38,634 <sup>A</sup>
Quarter 4	92,636 <sup>A</sup>	9,047 <sup>A</sup>	15,270 <sup>A</sup>	11,080 <sup>A</sup>	8,150 <sup>A</sup>	10,429 <sup>A</sup>	5,491 <sup>A</sup>	33,169 <sup>A</sup>	35,397 <sup>A</sup>	18,579 <sup>A</sup>	38,660 <sup>A</sup>
Annual	94,750 <sup>A</sup>	9,033 <sup>A</sup>	15,506 <sup>A</sup>	11,279 <sup>A</sup>	8,308 <sup>A</sup>	9,887 <sup>A</sup>	5,667 <sup>A</sup>	35,070 <sup>A</sup>	35,818 <sup>A</sup>	18,195 <sup>A</sup>	40,737 <sup>A</sup>
<b>Educational services - 61</b>											
Year 2009											
Quarter 1	149,939 <sup>A</sup>	1,980 <sup>A</sup>	5,463 <sup>A</sup>	6,595 <sup>A</sup>	4,004 <sup>A</sup>	7,512 <sup>A</sup>	8,073 <sup>A</sup>	116,312 <sup>A</sup>	14,038 <sup>A</sup>	11,516 <sup>A</sup>	124,385 <sup>A</sup>
Quarter 2	146,293 <sup>A</sup>	1,922 <sup>A</sup>	5,260 <sup>A</sup>	6,623 <sup>A</sup>	4,062 <sup>A</sup>	7,476 <sup>A</sup>	7,762 <sup>A</sup>	113,187 <sup>A</sup>	13,805 <sup>A</sup>	11,538 <sup>A</sup>	120,950 <sup>A</sup>
Quarter 3	108,560 <sup>A</sup>	2,174 <sup>B</sup>	4,835 <sup>A</sup>	5,100 <sup>A</sup>	3,993 <sup>B</sup>	8,517 <sup>B</sup>	7,617 <sup>B</sup>	76,323 <sup>A</sup>	12,110 <sup>A</sup>	12,510 <sup>B</sup>	83,940 <sup>A</sup>
Quarter 4	146,906 <sup>A</sup>	1,957 <sup>A</sup>	5,339 <sup>A</sup>	6,385 <sup>A</sup>	4,139 <sup>A</sup>	7,694 <sup>A</sup>	7,587 <sup>A</sup>	113,806 <sup>A</sup>	13,680 <sup>A</sup>	11,833 <sup>A</sup>	121,393 <sup>A</sup>
Annual	137,925 <sup>A</sup>	2,008 <sup>A</sup>	5,224 <sup>A</sup>	6,176 <sup>A</sup>	4,049 <sup>A</sup>	7,800 <sup>A</sup>	7,760 <sup>A</sup>	104,907 <sup>A</sup>	13,408 <sup>A</sup>	11,849 <sup>A</sup>	112,667 <sup>A</sup>
Year 2010											
Quarter 1	146,168 <sup>A</sup>	1,843 <sup>A</sup>	5,523 <sup>A</sup>	6,344 <sup>A</sup>	3,924 <sup>A</sup>	7,616 <sup>A</sup>	7,678 <sup>A</sup>	113,240 <sup>A</sup>	13,710 <sup>A</sup>	11,540 <sup>A</sup>	120,918 <sup>A</sup>
Quarter 2	145,598 <sup>A</sup>	1,926 <sup>A</sup>	5,584 <sup>A</sup>	6,064 <sup>A</sup>	4,145 <sup>A</sup>	8,129 <sup>A</sup>	7,277 <sup>A</sup>	112,474 <sup>A</sup>	13,574 <sup>A</sup>	12,273 <sup>A</sup>	119,751 <sup>A</sup>
Quarter 3	107,098 <sup>A</sup>	2,026 <sup>B</sup>	5,115 <sup>A</sup>	4,739 <sup>A</sup>	4,017 <sup>B</sup>	9,704 <sup>B</sup>	8,115 <sup>B</sup>	73,382 <sup>A</sup>	11,880 <sup>A</sup>	13,721 <sup>B</sup>	81,497 <sup>A</sup>
Quarter 4	145,891 <sup>A</sup>	1,930 <sup>A</sup>	5,310 <sup>A</sup>	6,136 <sup>A</sup>	3,719 <sup>A</sup>	9,390 <sup>A</sup>	7,351 <sup>A</sup>	112,056 <sup>A</sup>	13,375 <sup>A</sup>	13,109 <sup>A</sup>	119,406 <sup>A</sup>
Annual	136,189 <sup>A</sup>	1,931 <sup>A</sup>	5,383 <sup>A</sup>	5,821 <sup>A</sup>	3,951 <sup>A</sup>	8,710 <sup>A</sup>	7,605 <sup>A</sup>	102,788 <sup>A</sup>	13,135 <sup>A</sup>	12,661 <sup>A</sup>	110,393 <sup>A</sup>

Table 9-11 – continued

Quarterly and annual estimates of employment by enterprise size of employment, for all employees, for selected industries — British Columbia

Industry - NAICS	All sizes	0 to 4 employees	5 to 19 employees	20 to 49 employees	50 to 99 employees	100 to 299 employees	300 to 499 employees	500 and more employees	0 to 49 employees	50 to 299 employees	300 and more employees
persons											
<b>Health care and social assistance - 62</b>											
Year 2009											
Quarter 1	204,374 <sup>A</sup>	17,828 <sup>A</sup>	28,503 <sup>A</sup>	14,465 <sup>A</sup>	12,672 <sup>A</sup>	19,876 <sup>A</sup>	6,730 <sup>A</sup>	104,300 <sup>A</sup>	60,796 <sup>A</sup>	32,547 <sup>A</sup>	111,030 <sup>A</sup>
Quarter 2	206,696 <sup>A</sup>	18,263 <sup>A</sup>	28,716 <sup>A</sup>	14,059 <sup>A</sup>	12,473 <sup>A</sup>	21,835 <sup>A</sup>	6,738 <sup>A</sup>	104,611 <sup>A</sup>	61,039 <sup>A</sup>	34,308 <sup>A</sup>	111,349 <sup>A</sup>
Quarter 3	207,904 <sup>A</sup>	19,286 <sup>A</sup>	27,255 <sup>A</sup>	13,735 <sup>A</sup>	11,632 <sup>A</sup>	22,029 <sup>A</sup>	7,322 <sup>A</sup>	106,645 <sup>A</sup>	60,276 <sup>A</sup>	33,661 <sup>A</sup>	113,967 <sup>A</sup>
Quarter 4	211,496 <sup>A</sup>	18,856 <sup>A</sup>	28,614 <sup>A</sup>	13,748 <sup>A</sup>	12,513 <sup>A</sup>	22,002 <sup>A</sup>	7,037 <sup>A</sup>	108,725 <sup>A</sup>	61,219 <sup>A</sup>	34,515 <sup>A</sup>	115,763 <sup>A</sup>
Annual	207,617 <sup>A</sup>	18,558 <sup>A</sup>	28,272 <sup>A</sup>	14,002 <sup>A</sup>	12,323 <sup>A</sup>	21,435 <sup>A</sup>	6,957 <sup>A</sup>	106,070 <sup>A</sup>	60,832 <sup>A</sup>	33,758 <sup>A</sup>	113,027 <sup>A</sup>
Year 2010											
Quarter 1	212,346 <sup>A</sup>	18,438 <sup>A</sup>	28,821 <sup>A</sup>	13,420 <sup>A</sup>	12,699 <sup>A</sup>	21,400 <sup>A</sup>	8,078 <sup>A</sup>	109,490 <sup>A</sup>	60,679 <sup>A</sup>	34,099 <sup>A</sup>	117,567 <sup>A</sup>
Quarter 2	215,382 <sup>A</sup>	18,690 <sup>A</sup>	28,854 <sup>A</sup>	13,478 <sup>A</sup>	13,236 <sup>B</sup>	22,221 <sup>A</sup>	8,115 <sup>A</sup>	110,788 <sup>A</sup>	61,022 <sup>A</sup>	35,457 <sup>A</sup>	118,903 <sup>A</sup>
Quarter 3	218,881 <sup>A</sup>	18,671 <sup>A</sup>	28,635 <sup>A</sup>	13,498 <sup>A</sup>	12,690 <sup>A</sup>	21,354 <sup>A</sup>	7,928 <sup>A</sup>	116,104 <sup>A</sup>	60,805 <sup>A</sup>	34,044 <sup>A</sup>	124,032 <sup>A</sup>
Quarter 4	221,516 <sup>A</sup>	19,029 <sup>A</sup>	28,909 <sup>A</sup>	13,497 <sup>A</sup>	13,431 <sup>A</sup>	21,478 <sup>A</sup>	7,884 <sup>A</sup>	117,289 <sup>A</sup>	61,435 <sup>A</sup>	34,909 <sup>A</sup>	125,173 <sup>A</sup>
Annual	217,031 <sup>A</sup>	18,707 <sup>A</sup>	28,805 <sup>A</sup>	13,473 <sup>A</sup>	13,014 <sup>A</sup>	21,613 <sup>A</sup>	8,001 <sup>A</sup>	113,418 <sup>A</sup>	60,985 <sup>A</sup>	34,627 <sup>A</sup>	121,419 <sup>A</sup>
<b>Arts, entertainment and recreation - 71</b>											
Year 2009											
Quarter 1	36,303 <sup>A</sup>	2,497 <sup>A</sup>	5,260 <sup>A</sup>	4,670 <sup>A</sup>	3,486 <sup>A</sup>	5,159 <sup>A</sup>	1,418 <sup>A</sup>	13,812 <sup>A</sup>	12,427 <sup>A</sup>	8,645 <sup>A</sup>	15,231 <sup>A</sup>
Quarter 2	38,294 <sup>A</sup>	2,506 <sup>A</sup>	5,799 <sup>A</sup>	6,152 <sup>A</sup>	4,507 <sup>B</sup>	5,965 <sup>A</sup>	1,887 <sup>A</sup>	11,478 <sup>A</sup>	14,457 <sup>A</sup>	10,472 <sup>A</sup>	13,365 <sup>A</sup>
Quarter 3	40,293 <sup>A</sup>	2,662 <sup>A</sup>	6,051 <sup>A</sup>	6,106 <sup>A</sup>	5,610 <sup>A</sup>	6,548 <sup>A</sup>	1,439 <sup>B</sup>	11,879 <sup>B</sup>	14,819 <sup>A</sup>	12,157 <sup>A</sup>	13,318 <sup>B</sup>
Quarter 4	36,042 <sup>A</sup>	2,617 <sup>A</sup>	5,556 <sup>A</sup>	4,464 <sup>A</sup>	4,361 <sup>A</sup>	5,457 <sup>A</sup>	1,245 <sup>A</sup>	12,343 <sup>B</sup>	12,637 <sup>A</sup>	9,818 <sup>A</sup>	13,588 <sup>B</sup>
Annual	37,733 <sup>A</sup>	2,570 <sup>A</sup>	5,666 <sup>A</sup>	5,348 <sup>A</sup>	4,491 <sup>A</sup>	5,782 <sup>A</sup>	1,497 <sup>A</sup>	12,378 <sup>A</sup>	13,585 <sup>A</sup>	10,273 <sup>A</sup>	13,875 <sup>A</sup>
Year 2010											
Quarter 1	35,108 <sup>A</sup>	2,521 <sup>A</sup>	5,176 <sup>A</sup>	4,290 <sup>A</sup>	3,265 <sup>A</sup>	4,566 <sup>A</sup>	x	x	11,986 <sup>A</sup>	7,831 <sup>A</sup>	15,291 <sup>A</sup>
Quarter 2	35,867 <sup>A</sup>	2,566 <sup>A</sup>	5,679 <sup>A</sup>	5,670 <sup>A</sup>	4,432 <sup>A</sup>	5,691 <sup>A</sup>	x	x	13,915 <sup>A</sup>	10,123 <sup>A</sup>	11,829 <sup>A</sup>
Quarter 3	38,910 <sup>A</sup>	2,586 <sup>A</sup>	6,081 <sup>A</sup>	6,110 <sup>A</sup>	4,937 <sup>A</sup>	6,341 <sup>A</sup>	x	x	14,777 <sup>A</sup>	11,278 <sup>A</sup>	12,855 <sup>A</sup>
Quarter 4	34,732 <sup>A</sup>	2,696 <sup>A</sup>	5,412 <sup>A</sup>	4,462 <sup>A</sup>	3,519 <sup>A</sup>	4,916 <sup>A</sup>	x	x	12,570 <sup>A</sup>	8,435 <sup>A</sup>	13,727 <sup>A</sup>
Annual	36,154 <sup>A</sup>	2,592 <sup>A</sup>	5,587 <sup>A</sup>	5,133 <sup>A</sup>	4,038 <sup>A</sup>	5,379 <sup>A</sup>	x	x	13,312 <sup>A</sup>	9,417 <sup>A</sup>	13,425 <sup>A</sup>
<b>Accommodation and food services - 72</b>											
Year 2009											
Quarter 1	181,525 <sup>A</sup>	6,447 <sup>A</sup>	38,869 <sup>A</sup>	42,851 <sup>A</sup>	25,586 <sup>A</sup>	22,856 <sup>A</sup>	6,364 <sup>A</sup>	38,553 <sup>A</sup>	88,167 <sup>A</sup>	48,441 <sup>A</sup>	44,917 <sup>A</sup>
Quarter 2	184,477 <sup>A</sup>	6,805 <sup>A</sup>	39,967 <sup>A</sup>	45,360 <sup>A</sup>	27,706 <sup>A</sup>	22,161 <sup>A</sup>	5,154 <sup>A</sup>	37,323 <sup>A</sup>	92,132 <sup>A</sup>	49,868 <sup>A</sup>	42,477 <sup>A</sup>
Quarter 3	188,593 <sup>A</sup>	7,280 <sup>A</sup>	41,280 <sup>A</sup>	46,313 <sup>A</sup>	28,283 <sup>A</sup>	23,102 <sup>A</sup>	5,620 <sup>A</sup>	36,715 <sup>A</sup>	94,873 <sup>A</sup>	51,385 <sup>A</sup>	42,335 <sup>A</sup>
Quarter 4	182,145 <sup>A</sup>	6,707 <sup>A</sup>	39,877 <sup>A</sup>	44,077 <sup>A</sup>	25,848 <sup>A</sup>	22,893 <sup>A</sup>	6,000 <sup>A</sup>	36,742 <sup>A</sup>	90,661 <sup>A</sup>	48,741 <sup>A</sup>	42,743 <sup>A</sup>
Annual	184,185 <sup>A</sup>	6,810 <sup>A</sup>	39,998 <sup>A</sup>	44,650 <sup>A</sup>	26,856 <sup>A</sup>	22,753 <sup>A</sup>	5,785 <sup>A</sup>	37,333 <sup>A</sup>	91,458 <sup>A</sup>	49,609 <sup>A</sup>	43,118 <sup>A</sup>
Year 2010											
Quarter 1	180,895 <sup>A</sup>	6,561 <sup>A</sup>	40,173 <sup>A</sup>	43,061 <sup>A</sup>	25,457 <sup>A</sup>	23,364 <sup>A</sup>	6,643 <sup>A</sup>	35,636 <sup>A</sup>	89,796 <sup>A</sup>	48,821 <sup>A</sup>	42,279 <sup>A</sup>
Quarter 2	184,185 <sup>A</sup>	6,807 <sup>A</sup>	40,937 <sup>A</sup>	45,517 <sup>A</sup>	27,196 <sup>A</sup>	23,030 <sup>A</sup>	6,644 <sup>A</sup>	34,053 <sup>A</sup>	93,262 <sup>A</sup>	50,227 <sup>A</sup>	40,697 <sup>A</sup>
Quarter 3	188,946 <sup>A</sup>	7,374 <sup>A</sup>	42,141 <sup>A</sup>	46,915 <sup>A</sup>	26,422 <sup>A</sup>	24,800 <sup>A</sup>	6,538 <sup>A</sup>	34,756 <sup>A</sup>	96,430 <sup>A</sup>	51,222 <sup>A</sup>	41,295 <sup>A</sup>
Quarter 4	179,913 <sup>A</sup>	7,049 <sup>A</sup>	40,455 <sup>A</sup>	43,746 <sup>A</sup>	24,658 <sup>A</sup>	22,415 <sup>A</sup>	6,510 <sup>A</sup>	35,081 <sup>A</sup>	91,250 <sup>A</sup>	47,072 <sup>A</sup>	41,591 <sup>A</sup>
Annual	183,485 <sup>A</sup>	6,948 <sup>A</sup>	40,927 <sup>A</sup>	44,810 <sup>A</sup>	25,933 <sup>A</sup>	23,402 <sup>A</sup>	6,584 <sup>A</sup>	34,882 <sup>A</sup>	92,684 <sup>A</sup>	49,335 <sup>A</sup>	41,465 <sup>A</sup>
<b>Other services (except public administration) - 81</b>											
Year 2009											
Quarter 1	65,168 <sup>A</sup>	12,618 <sup>A</sup>	22,195 <sup>A</sup>	8,921 <sup>A</sup>	5,879 <sup>A</sup>	7,206 <sup>A</sup>	3,190 <sup>A</sup>	5,160 <sup>A</sup>	43,733 <sup>A</sup>	13,085 <sup>A</sup>	8,350 <sup>A</sup>
Quarter 2	66,875 <sup>A</sup>	13,185 <sup>A</sup>	22,055 <sup>A</sup>	9,484 <sup>A</sup>	5,618 <sup>A</sup>	7,986 <sup>A</sup>	2,559 <sup>A</sup>	5,988 <sup>A</sup>	44,724 <sup>A</sup>	13,604 <sup>A</sup>	8,547 <sup>A</sup>
Quarter 3	67,273 <sup>A</sup>	13,828 <sup>A</sup>	22,224 <sup>A</sup>	9,456 <sup>A</sup>	5,422 <sup>A</sup>	8,456 <sup>A</sup>	1,705 <sup>A</sup>	6,182 <sup>A</sup>	45,508 <sup>A</sup>	13,879 <sup>A</sup>	7,887 <sup>A</sup>
Quarter 4	66,556 <sup>A</sup>	12,999 <sup>A</sup>	22,512 <sup>A</sup>	9,602 <sup>A</sup>	5,864 <sup>A</sup>	6,885 <sup>A</sup>	3,319 <sup>A</sup>	5,375 <sup>A</sup>	45,113 <sup>A</sup>	12,749 <sup>A</sup>	8,694 <sup>A</sup>
Annual	66,468 <sup>A</sup>	13,157 <sup>A</sup>	22,246 <sup>A</sup>	9,366 <sup>A</sup>	5,696 <sup>A</sup>	7,633 <sup>A</sup>	2,693 <sup>A</sup>	5,676 <sup>A</sup>	44,769 <sup>A</sup>	13,329 <sup>A</sup>	8,369 <sup>A</sup>
Year 2010											
Quarter 1	64,904 <sup>A</sup>	13,036 <sup>A</sup>	22,076 <sup>A</sup>	9,252 <sup>A</sup>	5,928 <sup>A</sup>	6,777 <sup>A</sup>	2,928 <sup>A</sup>	4,908 <sup>A</sup>	44,364 <sup>A</sup>	12,705 <sup>A</sup>	7,835 <sup>A</sup>
Quarter 2	66,088 <sup>A</sup>	13,115 <sup>A</sup>	22,596 <sup>A</sup>	9,747 <sup>A</sup>	5,832 <sup>A</sup>	6,874 <sup>A</sup>	2,506 <sup>A</sup>	5,419 <sup>A</sup>	45,458 <sup>A</sup>	12,705 <sup>A</sup>	7,925 <sup>A</sup>
Quarter 3	66,460 <sup>A</sup>	12,628 <sup>A</sup>	23,364 <sup>A</sup>	10,378 <sup>A</sup>	5,600 <sup>A</sup>	7,498 <sup>A</sup>	2,067 <sup>A</sup>	4,924 <sup>A</sup>	46,370 <sup>A</sup>	13,099 <sup>A</sup>	6,991 <sup>A</sup>
Quarter 4	66,118 <sup>A</sup>	13,469 <sup>A</sup>	22,088 <sup>A</sup>	9,840 <sup>A</sup>	5,995 <sup>A</sup>	6,528 <sup>A</sup>	3,194 <sup>A</sup>	5,004 <sup>A</sup>	45,397 <sup>A</sup>	12,523 <sup>A</sup>	8,199 <sup>A</sup>
Annual	65,893 <sup>A</sup>	13,062 <sup>A</sup>	22,531 <sup>A</sup>	9,804 <sup>A</sup>	5,839 <sup>A</sup>	6,919 <sup>A</sup>	2,674 <sup>A</sup>	5,064 <sup>A</sup>	45,397 <sup>A</sup>	12,758 <sup>A</sup>	7,738 <sup>A</sup>

Table 9-11 – continued

Quarterly and annual estimates of employment by enterprise size of employment, for all employees, for selected industries — British Columbia

Industry - NAICS	All sizes	0 to 4 employees	5 to 19 employees	20 to 49 employees	50 to 99 employees	100 to 299 employees	300 to 499 employees	500 and more employees	0 to 49 employees	50 to 299 employees	300 and more employees
	persons										
<b>Public administration - 91</b>											
Year 2009											
Quarter 1	120,267 <sup>A</sup>	187 <sup>D</sup>	1,406 <sup>A</sup>	4,033 <sup>A</sup>	4,668 <sup>A</sup>	9,090 <sup>A</sup>	5,471 <sup>A</sup>	95,411 <sup>A</sup>	5,627 <sup>A</sup>	13,758 <sup>A</sup>	100,883 <sup>A</sup>
Quarter 2	123,211 <sup>A</sup>	160 <sup>C</sup>	1,435 <sup>A</sup>	3,749 <sup>A</sup>	5,191 <sup>A</sup>	9,142 <sup>A</sup>	5,567 <sup>A</sup>	97,967 <sup>A</sup>	5,344 <sup>A</sup>	14,333 <sup>A</sup>	103,534 <sup>A</sup>
Quarter 3	124,041 <sup>A</sup>	166 <sup>B</sup>	1,273 <sup>A</sup>	4,262 <sup>A</sup>	5,476 <sup>A</sup>	9,691 <sup>A</sup>	5,429 <sup>A</sup>	97,745 <sup>A</sup>	5,701 <sup>A</sup>	15,167 <sup>A</sup>	103,174 <sup>A</sup>
Quarter 4	121,914 <sup>A</sup>	166 <sup>C</sup>	1,532 <sup>A</sup>	3,616 <sup>A</sup>	5,442 <sup>A</sup>	8,581 <sup>A</sup>	5,911 <sup>A</sup>	96,666 <sup>A</sup>	5,314 <sup>A</sup>	14,023 <sup>A</sup>	102,577 <sup>A</sup>
Annual	122,358 <sup>A</sup>	170 <sup>C</sup>	1,412 <sup>A</sup>	3,915 <sup>A</sup>	5,194 <sup>A</sup>	9,126 <sup>A</sup>	5,595 <sup>A</sup>	96,947 <sup>A</sup>	5,496 <sup>A</sup>	14,320 <sup>A</sup>	102,542 <sup>A</sup>
Year 2010											
Quarter 1	114,996 <sup>A</sup>	179 <sup>C</sup>	1,469 <sup>A</sup>	3,751 <sup>A</sup>	5,093 <sup>A</sup>	8,436 <sup>A</sup>	5,378 <sup>A</sup>	90,691 <sup>A</sup>	5,399 <sup>A</sup>	13,529 <sup>A</sup>	96,069 <sup>A</sup>
Quarter 2	117,472 <sup>A</sup>	171 <sup>C</sup>	1,398 <sup>A</sup>	3,902 <sup>A</sup>	5,329 <sup>A</sup>	9,195 <sup>A</sup>	5,223 <sup>A</sup>	92,255 <sup>A</sup>	5,471 <sup>A</sup>	14,523 <sup>A</sup>	97,478 <sup>A</sup>
Quarter 3	117,672 <sup>A</sup>	174 <sup>C</sup>	1,371 <sup>A</sup>	3,784 <sup>A</sup>	5,765 <sup>A</sup>	9,579 <sup>A</sup>	5,581 <sup>A</sup>	91,419 <sup>A</sup>	5,328 <sup>A</sup>	15,344 <sup>A</sup>	97,000 <sup>A</sup>
Quarter 4	115,977 <sup>A</sup>	176 <sup>C</sup>	1,462 <sup>A</sup>	3,774 <sup>A</sup>	5,699 <sup>A</sup>	8,997 <sup>A</sup>	5,862 <sup>A</sup>	90,006 <sup>A</sup>	5,412 <sup>A</sup>	14,697 <sup>A</sup>	95,868 <sup>A</sup>
Annual	116,529 <sup>A</sup>	175 <sup>C</sup>	1,425 <sup>A</sup>	3,803 <sup>A</sup>	5,471 <sup>A</sup>	9,052 <sup>A</sup>	5,511 <sup>A</sup>	91,093 <sup>A</sup>	5,402 <sup>A</sup>	14,523 <sup>A</sup>	96,604 <sup>A</sup>

**Table 9-12**  
**Quarterly and annual estimates of employment by enterprise size of employment, for all employees, for selected industries — Yukon**

Industry - NAICS	All sizes	0 to 4 employees	5 to 19 employees	20 to 49 employees	50 to 99 employees	100 to 299 employees	300 to 499 employees	500 and more employees	0 to 49 employees	50 to 299 employees	300 and more employees
persons											
<b>Industrial aggregate excluding unclassified businesses - 11-91N</b>											
Year 2009											
Quarter 1	17,793 <sup>A</sup>	1,362 <sup>A</sup>	2,593 <sup>A</sup>	1,875 <sup>A</sup>	907 <sup>A</sup>	2,167 <sup>B</sup>	x	x	5,830 <sup>A</sup>	3,075 <sup>A</sup>	8,888 <sup>A</sup>
Quarter 2	19,307 <sup>A</sup>	1,482 <sup>A</sup>	3,063 <sup>A</sup>	2,062 <sup>A</sup>	1,025 <sup>A</sup>	2,231 <sup>A</sup>	x	x	6,607 <sup>A</sup>	3,256 <sup>A</sup>	9,444 <sup>A</sup>
Quarter 3	19,878 <sup>A</sup>	1,547 <sup>A</sup>	3,301 <sup>A</sup>	2,322 <sup>A</sup>	988 <sup>A</sup>	2,299 <sup>A</sup>	x	x	7,170 <sup>A</sup>	3,287 <sup>A</sup>	9,421 <sup>A</sup>
Quarter 4	19,049 <sup>A</sup>	1,479 <sup>A</sup>	2,904 <sup>A</sup>	2,061 <sup>A</sup>	975 <sup>A</sup>	2,423 <sup>A</sup>	x	x	6,444 <sup>A</sup>	3,398 <sup>A</sup>	9,207 <sup>A</sup>
Annual	19,007 <sup>A</sup>	1,468 <sup>A</sup>	2,965 <sup>A</sup>	2,080 <sup>A</sup>	974 <sup>A</sup>	2,280 <sup>A</sup>	x	x	6,513 <sup>A</sup>	3,254 <sup>A</sup>	9,240 <sup>A</sup>
Year 2010											
Quarter 1	18,054 <sup>A</sup>	1,371 <sup>A</sup>	2,667 <sup>A</sup>	1,764 <sup>A</sup>	990 <sup>A</sup>	2,121 <sup>B</sup>	x	x	5,802 <sup>A</sup>	3,111 <sup>A</sup>	9,141 <sup>A</sup>
Quarter 2	19,600 <sup>A</sup>	1,468 <sup>A</sup>	3,121 <sup>A</sup>	2,303 <sup>A</sup>	1,161 <sup>A</sup>	2,165 <sup>A</sup>	x	x	6,892 <sup>A</sup>	3,325 <sup>A</sup>	9,382 <sup>A</sup>
Quarter 3	20,325 <sup>A</sup>	1,597 <sup>A</sup>	3,391 <sup>A</sup>	2,548 <sup>A</sup>	1,184 <sup>A</sup>	2,407 <sup>A</sup>	x	x	7,535 <sup>A</sup>	3,591 <sup>A</sup>	9,199 <sup>A</sup>
Quarter 4	19,382 <sup>A</sup>	1,477 <sup>A</sup>	2,929 <sup>A</sup>	2,243 <sup>A</sup>	1,268 <sup>A</sup>	1,900 <sup>A</sup>	x	x	6,649 <sup>A</sup>	3,168 <sup>A</sup>	9,565 <sup>A</sup>
Annual	19,340 <sup>A</sup>	1,478 <sup>A</sup>	3,027 <sup>A</sup>	2,214 <sup>A</sup>	1,151 <sup>A</sup>	2,148 <sup>A</sup>	x	x	6,720 <sup>A</sup>	3,299 <sup>A</sup>	9,322 <sup>A</sup>
<b>Construction - 23</b>											
Year 2009											
Quarter 1	716 <sup>A</sup>	x	278 <sup>A</sup>	x	x	x	x	x	x	x	x
Quarter 2	905 <sup>A</sup>	x	350 <sup>A</sup>	x	x	x	x	x	x	x	x
Quarter 3	1,066 <sup>A</sup>	x	398 <sup>A</sup>	x	x	x	x	x	x	x	x
Quarter 4	1,002 <sup>A</sup>	x	316 <sup>A</sup>	x	x	x	x	x	x	x	x
Annual	922 <sup>A</sup>	x	336 <sup>A</sup>	x	x	x	x	x	x	x	x
Year 2010											
Quarter 1	x	x	267 <sup>A</sup>	x	x	x	x	x	x	x	x
Quarter 2	x	x	322 <sup>A</sup>	x	x	x	x	x	x	x	x
Quarter 3	x	x	377 <sup>A</sup>	x	x	x	x	x	x	x	x
Quarter 4	x	x	321 <sup>A</sup>	x	x	x	x	x	x	x	x
Annual	x	x	322 <sup>A</sup>	x	x	x	x	x	x	x	x
<b>Wholesale trade - 41</b>											
Year 2009											
Quarter 1	370 <sup>B</sup>	x	x	x	x	x	x	x	x	x	x
Quarter 2	339 <sup>A</sup>	x	x	x	x	x	x	x	x	x	x
Quarter 3	340 <sup>A</sup>	x	x	x	x	x	x	x	x	x	x
Quarter 4	326 <sup>A</sup>	x	x	x	x	x	x	x	x	x	x
Annual	344 <sup>A</sup>	x	x	x	x	x	x	x	x	x	x
Year 2010											
Quarter 1	316 <sup>A</sup>	x	x	x	x	x	x	x	x	x	x
Quarter 2	331 <sup>A</sup>	x	x	x	x	x	x	x	x	x	x
Quarter 3	311 <sup>A</sup>	x	x	x	x	x	x	x	x	x	x
Quarter 4	330 <sup>A</sup>	x	x	x	x	x	x	x	x	x	x
Annual	322 <sup>A</sup>	x	x	x	x	x	x	x	x	x	x
<b>Retail trade - 44-45</b>											
Year 2009											
Quarter 1	2,359 <sup>A</sup>	x	496 <sup>A</sup>	x	x	x	x	x	x	x	x
Quarter 2	2,487 <sup>A</sup>	x	572 <sup>A</sup>	x	x	x	x	x	x	x	x
Quarter 3	2,523 <sup>A</sup>	x	540 <sup>A</sup>	x	x	x	x	x	x	x	x
Quarter 4	2,513 <sup>A</sup>	x	540 <sup>A</sup>	x	x	x	x	x	x	x	x
Annual	2,470 <sup>A</sup>	x	537 <sup>A</sup>	x	x	x	x	x	x	x	x
Year 2010											
Quarter 1	2,276 <sup>B</sup>	166 <sup>B</sup>	503 <sup>A</sup>	319 <sup>A</sup>	x	x	x	x	987 <sup>A</sup>	x	x
Quarter 2	2,349 <sup>A</sup>	190 <sup>A</sup>	564 <sup>A</sup>	389 <sup>A</sup>	x	x	x	x	1,143 <sup>A</sup>	x	x
Quarter 3	2,467 <sup>A</sup>	207 <sup>A</sup>	567 <sup>A</sup>	458 <sup>A</sup>	x	x	x	x	1,232 <sup>A</sup>	x	x
Quarter 4	2,481 <sup>A</sup>	179 <sup>A</sup>	512 <sup>A</sup>	428 <sup>A</sup>	x	x	x	x	1,119 <sup>A</sup>	x	x
Annual	2,393 <sup>A</sup>	186 <sup>A</sup>	536 <sup>A</sup>	398 <sup>A</sup>	x	x	x	x	1,120 <sup>A</sup>	x	x

Table 9-12 – continued

Quarterly and annual estimates of employment by enterprise size of employment, for all employees, for selected industries — Yukon

Industry - NAICS	All sizes	0 to 4 employees	5 to 19 employees	20 to 49 employees	50 to 99 employees	100 to 299 employees	300 to 499 employees	500 and more employees	0 to 49 employees	50 to 299 employees	300 and more employees
persons											
<b>Transportation and warehousing - 48-49</b>											
Year 2009											
Quarter 1	1,645 <sup>A</sup>	x	87 <sup>A</sup>	x	x	x	x	x	x	x	1,048 <sup>A</sup>
Quarter 2	1,671 <sup>A</sup>	x	101 <sup>B</sup>	x	x	x	x	x	x	x	1,021 <sup>B</sup>
Quarter 3	1,672 <sup>A</sup>	x	115 <sup>A</sup>	x	x	x	x	x	x	x	1,024 <sup>A</sup>
Quarter 4	1,658 <sup>B</sup>	x	81 <sup>A</sup>	x	x	x	x	x	x	x	1,024 <sup>B</sup>
Annual	1,662 <sup>A</sup>	x	96 <sup>A</sup>	x	x	x	x	x	x	x	1,029 <sup>B</sup>
Year 2010											
Quarter 1	1,648 <sup>A</sup>	x	x	x	x	x	x	x	x	x	x
Quarter 2	1,716 <sup>A</sup>	x	x	x	x	x	x	x	x	x	x
Quarter 3	1,779 <sup>A</sup>	x	x	x	x	x	x	x	x	x	x
Quarter 4	1,718 <sup>A</sup>	x	x	x	x	x	x	x	x	x	x
Annual	1,715 <sup>A</sup>	x	x	x	x	x	x	x	x	x	x
<b>Finance and insurance - 52</b>											
Year 2009											
Quarter 1	339 <sup>B</sup>	x	x	x	x	x	x	x	x	x	x
Quarter 2	345 <sup>B</sup>	x	x	x	x	x	x	x	x	x	x
Quarter 3	352 <sup>B</sup>	x	x	x	x	x	x	x	x	x	x
Quarter 4	361 <sup>B</sup>	x	x	x	x	x	x	x	x	x	x
Annual	349 <sup>B</sup>	x	x	x	x	x	x	x	x	x	x
Year 2010											
Quarter 1	324 <sup>A</sup>	x	x	x	x	x	x	x	x	x	x
Quarter 2	351 <sup>B</sup>	x	x	x	x	x	x	x	x	x	x
Quarter 3	354 <sup>A</sup>	x	x	x	x	x	x	x	x	x	x
Quarter 4	346 <sup>B</sup>	x	x	x	x	x	x	x	x	x	x
Annual	344 <sup>B</sup>	x	x	x	x	x	x	x	x	x	x
<b>Professional, scientific and technical services - 54</b>											
Year 2009											
Quarter 1	527 <sup>A</sup>	x	x	x	x	x	x	x	x	x	x
Quarter 2	566 <sup>A</sup>	x	x	x	x	x	x	x	x	x	x
Quarter 3	620 <sup>A</sup>	x	x	x	x	x	x	x	x	x	x
Quarter 4	563 <sup>A</sup>	x	x	x	x	x	x	x	x	x	x
Annual	569 <sup>A</sup>	x	x	x	x	x	x	x	x	x	x
Year 2010											
Quarter 1	536 <sup>A</sup>	x	173 <sup>A</sup>	x	x	x	x	x	x	x	x
Quarter 2	602 <sup>A</sup>	x	238 <sup>A</sup>	x	x	x	x	x	x	x	x
Quarter 3	606 <sup>A</sup>	x	217 <sup>A</sup>	x	x	x	x	x	x	x	x
Quarter 4	538 <sup>A</sup>	x	167 <sup>A</sup>	x	x	x	x	x	x	x	x
Annual	571 <sup>A</sup>	x	199 <sup>A</sup>	x	x	x	x	x	x	x	x
<b>Administrative and support, waste management and remediation services - 56</b>											
Year 2009											
Quarter 1	243 <sup>A</sup>	x	x	x	x	x	x	x	x	x	x
Quarter 2	377 <sup>A</sup>	x	x	x	x	x	x	x	x	x	x
Quarter 3	427 <sup>A</sup>	x	x	x	x	x	x	x	x	x	x
Quarter 4	390 <sup>A</sup>	x	x	x	x	x	x	x	x	x	x
Annual	359 <sup>A</sup>	x	x	x	x	x	x	x	x	x	x
Year 2010											
Quarter 1	436 <sup>A</sup>	x	x	x	x	x	x	x	x	x	x
Quarter 2	422 <sup>A</sup>	x	x	x	x	x	x	x	x	x	x
Quarter 3	454 <sup>A</sup>	x	x	x	x	x	x	x	x	x	x
Quarter 4	405 <sup>A</sup>	x	x	x	x	x	x	x	x	x	x
Annual	429 <sup>A</sup>	x	x	x	x	x	x	x	x	x	x

Table 9-12 – continued

## Quarterly and annual estimates of employment by enterprise size of employment, for all employees, for selected industries — Yukon

Industry - NAICS	All sizes	0 to 4 employees	5 to 19 employees	20 to 49 employees	50 to 99 employees	100 to 299 employees	300 to 499 employees	500 and more employees	0 to 49 employees	50 to 299 employees	300 and more employees
persons											
<b>Health care and social assistance - 62</b>											
Year 2009											
Quarter 1	947 <sup>A</sup>	x	x	x	x	x	x	x	x	x	x
Quarter 2	993 <sup>A</sup>	x	x	x	x	x	x	x	x	x	x
Quarter 3	1,000 <sup>A</sup>	x	x	x	x	x	x	x	x	x	x
Quarter 4	894 <sup>A</sup>	x	x	x	x	x	x	x	x	x	x
Annual	959 <sup>A</sup>	x	x	x	x	x	x	x	x	x	x
Year 2010											
Quarter 1	1,069 <sup>A</sup>	x	x	x	x	x	x	x	x	x	x
Quarter 2	1,033 <sup>A</sup>	x	x	x	x	x	x	x	x	x	x
Quarter 3	1,047 <sup>A</sup>	x	x	x	x	x	x	x	x	x	x
Quarter 4	1,085 <sup>A</sup>	x	x	x	x	x	x	x	x	x	x
Annual	1,059 <sup>A</sup>	x	x	x	x	x	x	x	x	x	x
<b>Accommodation and food services - 72</b>											
Year 2009											
Quarter 1	1,159 <sup>A</sup>	78 <sup>B</sup>	325 <sup>A</sup>	371 <sup>A</sup>	x	x	x	x	774 <sup>A</sup>	x	x
Quarter 2	1,607 <sup>A</sup>	92 <sup>D</sup>	402 <sup>A</sup>	441 <sup>B</sup>	x	x	x	x	935 <sup>A</sup>	x	x
Quarter 3	1,931 <sup>A</sup>	114 <sup>B</sup>	519 <sup>A</sup>	483 <sup>A</sup>	x	x	x	x	1,116 <sup>A</sup>	x	x
Quarter 4	1,273 <sup>A</sup>	107 <sup>C</sup>	359 <sup>A</sup>	325 <sup>A</sup>	x	x	x	x	792 <sup>A</sup>	x	x
Annual	1,493 <sup>A</sup>	98 <sup>C</sup>	401 <sup>A</sup>	405 <sup>A</sup>	x	x	x	x	904 <sup>A</sup>	x	x
Year 2010											
Quarter 1	1,163 <sup>A</sup>	80 <sup>A</sup>	341 <sup>A</sup>	345 <sup>A</sup>	x	x	x	x	765 <sup>A</sup>	x	x
Quarter 2	1,585 <sup>A</sup>	97 <sup>B</sup>	413 <sup>A</sup>	501 <sup>A</sup>	x	x	x	x	1,011 <sup>A</sup>	x	x
Quarter 3	1,906 <sup>A</sup>	126 <sup>B</sup>	506 <sup>A</sup>	490 <sup>A</sup>	x	x	x	x	1,122 <sup>A</sup>	x	x
Quarter 4	1,276 <sup>A</sup>	97 <sup>B</sup>	360 <sup>A</sup>	347 <sup>A</sup>	x	x	x	x	804 <sup>A</sup>	x	x
Annual	1,482 <sup>A</sup>	100 <sup>B</sup>	405 <sup>A</sup>	421 <sup>A</sup>	x	x	x	x	926 <sup>A</sup>	x	x
<b>Other services (except public administration) - 81</b>											
Year 2009											
Quarter 1	462 <sup>A</sup>	x	178 <sup>A</sup>	x	x	x	x	x	x	x	x
Quarter 2	532 <sup>A</sup>	x	224 <sup>A</sup>	x	x	x	x	x	x	x	x
Quarter 3	557 <sup>A</sup>	x	265 <sup>A</sup>	x	x	x	x	x	x	x	x
Quarter 4	557 <sup>A</sup>	x	271 <sup>A</sup>	x	x	x	x	x	x	x	x
Annual	527 <sup>A</sup>	x	234 <sup>A</sup>	x	x	x	x	x	x	x	x
Year 2010											
Quarter 1	505 <sup>A</sup>	190 <sup>A</sup>	197 <sup>A</sup>	x	x	x	x	x	x	x	x
Quarter 2	544 <sup>A</sup>	164 <sup>B</sup>	221 <sup>A</sup>	x	x	x	x	x	x	x	x
Quarter 3	572 <sup>A</sup>	171 <sup>A</sup>	242 <sup>A</sup>	x	x	x	x	x	x	x	x
Quarter 4	538 <sup>A</sup>	176 <sup>A</sup>	212 <sup>A</sup>	x	x	x	x	x	x	x	x
Annual	540 <sup>A</sup>	175 <sup>A</sup>	218 <sup>A</sup>	x	x	x	x	x	x	x	x
<b>Public administration - 91</b>											
Year 2009											
Quarter 1	5,948 <sup>A</sup>	x	x	262 <sup>C</sup>	x	x	x	x	328 <sup>C</sup>	1,343 <sup>B</sup>	4,277 <sup>A</sup>
Quarter 2	6,158 <sup>A</sup>	x	x	320 <sup>B</sup>	x	x	x	x	382 <sup>B</sup>	1,237 <sup>B</sup>	4,539 <sup>A</sup>
Quarter 3	6,489 <sup>A</sup>	x	x	324 <sup>B</sup>	x	x	x	x	372 <sup>B</sup>	1,443 <sup>A</sup>	4,673 <sup>A</sup>
Quarter 4	6,249 <sup>A</sup>	x	x	272 <sup>A</sup>	x	x	x	x	341 <sup>A</sup>	1,505 <sup>B</sup>	4,403 <sup>A</sup>
Annual	6,211 <sup>A</sup>	x	x	294 <sup>B</sup>	x	x	x	x	356 <sup>B</sup>	1,382 <sup>B</sup>	4,473 <sup>A</sup>
Year 2010											
Quarter 1	6,013 <sup>A</sup>	x	x	x	x	x	x	x	x	x	x
Quarter 2	6,175 <sup>A</sup>	x	x	x	x	x	x	x	x	x	x
Quarter 3	6,433 <sup>A</sup>	x	x	x	x	x	x	x	x	x	x
Quarter 4	6,132 <sup>A</sup>	x	x	x	x	x	x	x	x	x	x
Annual	6,188 <sup>A</sup>	x	x	x	x	x	x	x	x	x	x

**Table 9-13**  
**Quarterly and annual estimates of employment by enterprise size of employment, for all employees, for selected industries — Northwest Territories**

Industry - NAICS	All sizes	0 to 4 employees	5 to 19 employees	20 to 49 employees	50 to 99 employees	100 to 299 employees	300 to 499 employees	500 and more employees	0 to 49 employees	50 to 299 employees	300 and more employees
persons											
<b>Industrial aggregate excluding unclassified businesses - 11-91N</b>											
Year 2009											
Quarter 1	26,273 <sup>A</sup>	976 <sup>A</sup>	3,848 <sup>A</sup>	2,898 <sup>A</sup>	1,863 <sup>A</sup>	3,398 <sup>A</sup>	1,311 <sup>A</sup>	11,980 <sup>A</sup>	7,721 <sup>A</sup>	5,261 <sup>A</sup>	13,291 <sup>A</sup>
Quarter 2	26,487 <sup>A</sup>	935 <sup>A</sup>	4,071 <sup>A</sup>	2,857 <sup>A</sup>	1,602 <sup>A</sup>	3,996 <sup>A</sup>	1,514 <sup>A</sup>	11,511 <sup>A</sup>	7,863 <sup>A</sup>	5,598 <sup>A</sup>	13,026 <sup>A</sup>
Quarter 3	27,167 <sup>A</sup>	967 <sup>A</sup>	3,967 <sup>A</sup>	3,126 <sup>A</sup>	2,396 <sup>A</sup>	3,791 <sup>A</sup>	1,147 <sup>B</sup>	11,772 <sup>A</sup>	8,061 <sup>A</sup>	6,187 <sup>A</sup>	12,919 <sup>A</sup>
Quarter 4	26,610 <sup>A</sup>	1,000 <sup>A</sup>	3,874 <sup>A</sup>	3,044 <sup>A</sup>	1,723 <sup>A</sup>	3,427 <sup>A</sup>	1,645 <sup>A</sup>	11,896 <sup>A</sup>	7,918 <sup>A</sup>	5,151 <sup>A</sup>	13,541 <sup>A</sup>
Annual	26,634 <sup>A</sup>	970 <sup>A</sup>	3,940 <sup>A</sup>	2,981 <sup>A</sup>	1,896 <sup>A</sup>	3,653 <sup>A</sup>	1,404 <sup>A</sup>	11,790 <sup>A</sup>	7,891 <sup>A</sup>	5,549 <sup>A</sup>	13,194 <sup>A</sup>
Year 2010											
Quarter 1	26,339 <sup>A</sup>	1,004 <sup>A</sup>	3,881 <sup>A</sup>	2,804 <sup>A</sup>	2,214 <sup>A</sup>	3,101 <sup>A</sup>	x	x	7,689 <sup>A</sup>	5,315 <sup>A</sup>	13,335 <sup>A</sup>
Quarter 2	26,985 <sup>A</sup>	974 <sup>A</sup>	3,982 <sup>A</sup>	2,912 <sup>A</sup>	2,201 <sup>A</sup>	3,388 <sup>A</sup>	x	x	7,868 <sup>A</sup>	5,589 <sup>A</sup>	13,529 <sup>A</sup>
Quarter 3	27,916 <sup>A</sup>	975 <sup>A</sup>	3,938 <sup>A</sup>	3,342 <sup>A</sup>	2,342 <sup>A</sup>	3,989 <sup>A</sup>	x	x	8,255 <sup>A</sup>	6,331 <sup>A</sup>	13,330 <sup>A</sup>
Quarter 4	27,457 <sup>A</sup>	977 <sup>A</sup>	4,055 <sup>A</sup>	2,900 <sup>A</sup>	1,774 <sup>A</sup>	4,026 <sup>A</sup>	x	x	7,932 <sup>A</sup>	5,800 <sup>A</sup>	13,725 <sup>A</sup>
Annual	27,174 <sup>A</sup>	983 <sup>A</sup>	3,964 <sup>A</sup>	2,989 <sup>A</sup>	2,132 <sup>A</sup>	3,626 <sup>A</sup>	x	x	7,936 <sup>A</sup>	5,759 <sup>A</sup>	13,480 <sup>A</sup>
<b>Construction - 23</b>											
Year 2009											
Quarter 1	1,818 <sup>A</sup>	x	488 <sup>A</sup>	483 <sup>A</sup>	x	x	x	x	x	x	x
Quarter 2	1,751 <sup>A</sup>	x	502 <sup>A</sup>	479 <sup>A</sup>	x	x	x	x	x	x	x
Quarter 3	2,156 <sup>A</sup>	x	506 <sup>A</sup>	529 <sup>A</sup>	x	x	x	x	x	x	x
Quarter 4	2,023 <sup>A</sup>	x	532 <sup>A</sup>	620 <sup>A</sup>	x	x	x	x	x	x	x
Annual	1,937 <sup>A</sup>	x	507 <sup>A</sup>	528 <sup>A</sup>	x	x	x	x	x	x	x
Year 2010											
Quarter 1	1,842 <sup>A</sup>	x	578 <sup>A</sup>	370 <sup>A</sup>	x	x	x	x	x	x	x
Quarter 2	1,843 <sup>A</sup>	x	561 <sup>A</sup>	368 <sup>B</sup>	x	x	x	x	x	x	x
Quarter 3	2,125 <sup>A</sup>	x	539 <sup>A</sup>	526 <sup>B</sup>	x	x	x	x	x	x	x
Quarter 4	2,062 <sup>A</sup>	x	600 <sup>A</sup>	487 <sup>A</sup>	x	x	x	x	x	x	x
Annual	1,968 <sup>A</sup>	x	570 <sup>A</sup>	438 <sup>A</sup>	x	x	x	x	x	x	x
<b>Wholesale trade - 41</b>											
Year 2009											
Quarter 1	639 <sup>A</sup>	x	x	x	x	x	x	x	x	x	x
Quarter 2	662 <sup>A</sup>	x	x	x	x	x	x	x	x	x	x
Quarter 3	654 <sup>A</sup>	x	x	x	x	x	x	x	x	x	x
Quarter 4	609 <sup>A</sup>	x	x	x	x	x	x	x	x	x	x
Annual	641 <sup>A</sup>	x	x	x	x	x	x	x	x	x	x
Year 2010											
Quarter 1	587 <sup>A</sup>	x	x	x	x	x	x	x	x	x	x
Quarter 2	571 <sup>A</sup>	x	x	x	x	x	x	x	x	x	x
Quarter 3	578 <sup>A</sup>	x	x	x	x	x	x	x	x	x	x
Quarter 4	610 <sup>A</sup>	x	x	x	x	x	x	x	x	x	x
Annual	586 <sup>A</sup>	x	x	x	x	x	x	x	x	x	x
<b>Retail trade - 44-45</b>											
Year 2009											
Quarter 1	2,300 <sup>A</sup>	153 <sup>A</sup>	604 <sup>A</sup>	341 <sup>A</sup>	x	x	x	x	1,097 <sup>A</sup>	x	x
Quarter 2	2,310 <sup>A</sup>	138 <sup>A</sup>	633 <sup>A</sup>	385 <sup>A</sup>	x	x	x	x	1,157 <sup>A</sup>	x	x
Quarter 3	2,362 <sup>A</sup>	157 <sup>A</sup>	646 <sup>A</sup>	339 <sup>A</sup>	x	x	x	x	1,141 <sup>A</sup>	x	x
Quarter 4	2,433 <sup>A</sup>	160 <sup>A</sup>	625 <sup>A</sup>	354 <sup>A</sup>	x	x	x	x	1,139 <sup>A</sup>	x	x
Annual	2,351 <sup>A</sup>	152 <sup>A</sup>	627 <sup>A</sup>	355 <sup>A</sup>	x	x	x	x	1,134 <sup>A</sup>	x	x
Year 2010											
Quarter 1	2,306 <sup>A</sup>	174 <sup>A</sup>	534 <sup>A</sup>	344 <sup>A</sup>	x	x	x	x	1,052 <sup>A</sup>	x	x
Quarter 2	2,384 <sup>A</sup>	145 <sup>A</sup>	582 <sup>A</sup>	362 <sup>A</sup>	x	x	x	x	1,089 <sup>A</sup>	x	x
Quarter 3	2,441 <sup>A</sup>	157 <sup>A</sup>	573 <sup>A</sup>	363 <sup>A</sup>	x	x	x	x	1,093 <sup>A</sup>	x	x
Quarter 4	2,547 <sup>A</sup>	136 <sup>A</sup>	578 <sup>A</sup>	348 <sup>A</sup>	x	x	x	x	1,062 <sup>A</sup>	x	x
Annual	2,420 <sup>A</sup>	153 <sup>A</sup>	567 <sup>A</sup>	354 <sup>A</sup>	x	x	x	x	1,074 <sup>A</sup>	x	x



Table 9-13 – continued

**Quarterly and annual estimates of employment by enterprise size of employment, for all employees, for selected industries — Northwest Territories**

Industry - NAICS	All sizes	0 to 4 employees	5 to 19 employees	20 to 49 employees	50 to 99 employees	100 to 299 employees	300 to 499 employees	500 and more employees	0 to 49 employees	50 to 299 employees	300 and more employees
persons											
<b>Transportation and warehousing - 48-49</b>											
Year 2009											
Quarter 1	3,087 <sup>A</sup>	x	152 <sup>A</sup>	x	x	x	x	x	x	x	1,988 <sup>A</sup>
Quarter 2	3,054 <sup>A</sup>	x	207 <sup>A</sup>	x	x	x	x	x	x	x	1,889 <sup>A</sup>
Quarter 3	3,060 <sup>A</sup>	x	170 <sup>A</sup>	x	x	x	x	x	x	x	1,838 <sup>A</sup>
Quarter 4	2,816 <sup>A</sup>	x	124 <sup>A</sup>	x	x	x	x	x	x	x	1,804 <sup>A</sup>
Annual	3,004 <sup>A</sup>	x	163 <sup>A</sup>	x	x	x	x	x	x	x	1,880 <sup>A</sup>
Year 2010											
Quarter 1	2,669 <sup>A</sup>	x	105 <sup>A</sup>	x	x	x	x	x	x	x	x
Quarter 2	2,835 <sup>A</sup>	x	114 <sup>A</sup>	x	x	x	x	x	x	x	x
Quarter 3	3,054 <sup>A</sup>	x	133 <sup>A</sup>	x	x	x	x	x	x	x	x
Quarter 4	2,733 <sup>A</sup>	x	101 <sup>B</sup>	x	x	x	x	x	x	x	x
Annual	2,823 <sup>A</sup>	x	113 <sup>A</sup>	x	x	x	x	x	x	x	x
<b>Professional, scientific and technical services - 54</b>											
Year 2009											
Quarter 1	966 <sup>A</sup>	x	197 <sup>A</sup>	x	x	x	x	x	x	x	x
Quarter 2	983 <sup>A</sup>	x	244 <sup>A</sup>	x	x	x	x	x	x	x	x
Quarter 3	1,011 <sup>A</sup>	x	181 <sup>A</sup>	x	x	x	x	x	x	x	x
Quarter 4	988 <sup>A</sup>	x	182 <sup>A</sup>	x	x	x	x	x	x	x	x
Annual	987 <sup>A</sup>	x	201 <sup>A</sup>	x	x	x	x	x	x	x	x
Year 2010											
Quarter 1	962 <sup>A</sup>	96 <sup>A</sup>	174 <sup>A</sup>	x	x	x	x	x	x	x	x
Quarter 2	1,072 <sup>A</sup>	88 <sup>B</sup>	185 <sup>A</sup>	x	x	x	x	x	x	x	x
Quarter 3	1,194 <sup>A</sup>	83 <sup>A</sup>	182 <sup>A</sup>	x	x	x	x	x	x	x	x
Quarter 4	1,150 <sup>A</sup>	85 <sup>A</sup>	177 <sup>A</sup>	x	x	x	x	x	x	x	x
Annual	1,094 <sup>A</sup>	88 <sup>A</sup>	180 <sup>A</sup>	x	x	x	x	x	x	x	x
<b>Administrative and support, waste management and remediation services - 56</b>											
Year 2009											
Quarter 1	841 <sup>A</sup>	x	x	x	x	x	x	x	x	x	x
Quarter 2	905 <sup>A</sup>	x	x	x	x	x	x	x	x	x	x
Quarter 3	904 <sup>A</sup>	x	x	x	x	x	x	x	x	x	x
Quarter 4	901 <sup>A</sup>	x	x	x	x	x	x	x	x	x	x
Annual	888 <sup>A</sup>	x	x	x	x	x	x	x	x	x	x
Year 2010											
Quarter 1	894 <sup>A</sup>	x	246 <sup>B</sup>	x	x	x	x	x	x	x	x
Quarter 2	982 <sup>A</sup>	x	288 <sup>A</sup>	x	x	x	x	x	x	x	x
Quarter 3	1,035 <sup>A</sup>	x	278 <sup>A</sup>	x	x	x	x	x	x	x	x
Quarter 4	944 <sup>A</sup>	x	259 <sup>A</sup>	x	x	x	x	x	x	x	x
Annual	964 <sup>A</sup>	x	268 <sup>A</sup>	x	x	x	x	x	x	x	x
<b>Educational services - 61</b>											
Year 2009											
Quarter 1	2,158 <sup>A</sup>	x	x	x	x	x	x	x	x	x	x
Quarter 2	2,245 <sup>A</sup>	x	x	x	x	x	x	x	x	x	x
Quarter 3	1,703 <sup>A</sup>	x	x	x	x	x	x	x	x	x	x
Quarter 4	2,159 <sup>B</sup>	x	x	x	x	x	x	x	x	x	x
Annual	2,066 <sup>A</sup>	x	x	x	x	x	x	x	x	x	x
Year 2010											
Quarter 1	2,482 <sup>A</sup>	x	x	x	x	x	x	x	x	x	x
Quarter 2	2,598 <sup>A</sup>	x	x	x	x	x	x	x	x	x	x
Quarter 3	1,953 <sup>A</sup>	x	x	x	x	x	x	x	x	x	x
Quarter 4	2,409 <sup>A</sup>	x	x	x	x	x	x	x	x	x	x
Annual	2,360 <sup>A</sup>	x	x	x	x	x	x	x	x	x	x

Table 9-13 – continued

**Quarterly and annual estimates of employment by enterprise size of employment, for all employees, for selected industries — Northwest Territories**

Industry - NAICS	All sizes	0 to 4 employees	5 to 19 employees	20 to 49 employees	50 to 99 employees	100 to 299 employees	300 to 499 employees	500 and more employees	0 to 49 employees	50 to 299 employees	300 and more employees
	persons										
<b>Health care and social assistance - 62</b>											
Year 2009											
Quarter 1	1,325 <sup>A</sup>	x	x	x	x	x	x	x	x	x	x
Quarter 2	1,320 <sup>A</sup>	x	x	x	x	x	x	x	x	x	x
Quarter 3	1,376 <sup>A</sup>	x	x	x	x	x	x	x	x	x	x
Quarter 4	1,331 <sup>A</sup>	x	x	x	x	x	x	x	x	x	x
Annual	1,338 <sup>A</sup>	x	x	x	x	x	x	x	x	x	x
Year 2010											
Quarter 1	x	x	x	x	x	x	x	x	x	x	x
Quarter 2	x	x	x	x	x	x	x	x	x	x	x
Quarter 3	x	x	x	x	x	x	x	x	x	x	x
Quarter 4	x	x	x	x	x	x	x	x	x	x	x
Annual	x	x	x	x	x	x	x	x	x	x	x
<b>Accommodation and food services - 72</b>											
Year 2009											
Quarter 1	1,388 <sup>A</sup>	x	378 <sup>A</sup>	353 <sup>A</sup>	x	x	x	x	x	x	x
Quarter 2	1,756 <sup>A</sup>	x	411 <sup>A</sup>	335 <sup>A</sup>	x	x	x	x	x	x	x
Quarter 3	1,880 <sup>A</sup>	x	404 <sup>A</sup>	363 <sup>B</sup>	x	x	x	x	x	x	x
Quarter 4	1,920 <sup>A</sup>	x	365 <sup>A</sup>	418 <sup>A</sup>	x	x	x	x	x	x	x
Annual	1,736 <sup>A</sup>	x	389 <sup>A</sup>	367 <sup>A</sup>	x	x	x	x	x	x	x
Year 2010											
Quarter 1	1,834 <sup>A</sup>	x	391 <sup>A</sup>	367 <sup>A</sup>	x	x	x	x	x	x	x
Quarter 2	1,754 <sup>A</sup>	x	393 <sup>A</sup>	417 <sup>A</sup>	x	x	x	x	x	x	x
Quarter 3	1,820 <sup>B</sup>	x	389 <sup>A</sup>	388 <sup>B</sup>	x	x	x	x	x	x	x
Quarter 4	1,930 <sup>A</sup>	x	393 <sup>A</sup>	426 <sup>B</sup>	x	x	x	x	x	x	x
Annual	1,835 <sup>A</sup>	x	392 <sup>A</sup>	399 <sup>B</sup>	x	x	x	x	x	x	x
<b>Other services (except public administration) - 81</b>											
Year 2009											
Quarter 1	831 <sup>A</sup>	x	415 <sup>A</sup>	x	x	x	x	x	x	x	x
Quarter 2	796 <sup>A</sup>	x	392 <sup>A</sup>	x	x	x	x	x	x	x	x
Quarter 3	943 <sup>B</sup>	x	428 <sup>A</sup>	x	x	x	x	x	x	x	x
Quarter 4	820 <sup>A</sup>	x	407 <sup>A</sup>	x	x	x	x	x	x	x	x
Annual	848 <sup>A</sup>	x	410 <sup>A</sup>	x	x	x	x	x	x	x	x
Year 2010											
Quarter 1	902 <sup>A</sup>	x	478 <sup>A</sup>	x	x	x	x	x	x	x	x
Quarter 2	868 <sup>B</sup>	x	459 <sup>B</sup>	x	x	x	x	x	x	x	x
Quarter 3	951 <sup>A</sup>	x	487 <sup>B</sup>	x	x	x	x	x	x	x	x
Quarter 4	900 <sup>A</sup>	x	473 <sup>A</sup>	x	x	x	x	x	x	x	x
Annual	905 <sup>A</sup>	x	474 <sup>A</sup>	x	x	x	x	x	x	x	x
<b>Public administration - 91</b>											
Year 2009											
Quarter 1	6,091 <sup>A</sup>	F	271 <sup>C</sup>	450 <sup>B</sup>	x	x	x	x	732 <sup>B</sup>	862 <sup>A</sup>	4,497 <sup>A</sup>
Quarter 2	6,257 <sup>A</sup>	F	279 <sup>B</sup>	553 <sup>B</sup>	x	x	x	x	844 <sup>A</sup>	815 <sup>A</sup>	4,598 <sup>A</sup>
Quarter 3	6,726 <sup>A</sup>	F	258 <sup>B</sup>	652 <sup>B</sup>	x	x	x	x	930 <sup>A</sup>	926 <sup>A</sup>	4,871 <sup>A</sup>
Quarter 4	6,400 <sup>A</sup>	F	313 <sup>B</sup>	575 <sup>B</sup>	x	x	x	x	899 <sup>B</sup>	914 <sup>A</sup>	4,587 <sup>A</sup>
Annual	6,369 <sup>A</sup>	F	280 <sup>B</sup>	558 <sup>B</sup>	x	x	x	x	851 <sup>B</sup>	879 <sup>A</sup>	4,638 <sup>A</sup>
Year 2010											
Quarter 1	6,076 <sup>A</sup>	x	x	589 <sup>B</sup>	x	x	x	x	x	x	4,216 <sup>A</sup>
Quarter 2	6,139 <sup>A</sup>	x	x	641 <sup>B</sup>	x	x	x	x	x	x	4,388 <sup>A</sup>
Quarter 3	6,473 <sup>A</sup>	x	x	764 <sup>B</sup>	x	x	x	x	x	x	4,500 <sup>A</sup>
Quarter 4	6,094 <sup>A</sup>	x	x	558 <sup>A</sup>	x	x	x	x	x	x	4,327 <sup>A</sup>
Annual	6,196 <sup>A</sup>	x	x	638 <sup>B</sup>	x	x	x	x	x	x	4,358 <sup>A</sup>

**Table 9-14**  
**Quarterly and annual estimates of employment by enterprise size of employment, for all employees, for selected industries — Nunavut**

Industry - NAICS	All sizes	0 to 4 employees	5 to 19 employees	20 to 49 employees	50 to 99 employees	100 to 299 employees	300 to 499 employees	500 and more employees	0 to 49 employees	50 to 299 employees	300 and more employees
persons											
<b>Industrial aggregate excluding unclassified businesses - 11-91N</b>											
Year 2009											
Quarter 1	9,578 <sup>A</sup>	230 <sup>C</sup>	1,536 <sup>A</sup>	1,845 <sup>A</sup>	1,596 <sup>A</sup>	1,245 <sup>A</sup>	x	x	3,610 <sup>A</sup>	2,841 <sup>A</sup>	3,126 <sup>A</sup>
Quarter 2	9,968 <sup>A</sup>	238 <sup>B</sup>	1,499 <sup>A</sup>	1,950 <sup>A</sup>	1,638 <sup>A</sup>	1,529 <sup>A</sup>	x	x	3,687 <sup>A</sup>	3,166 <sup>A</sup>	3,115 <sup>A</sup>
Quarter 3	10,348 <sup>A</sup>	252 <sup>D</sup>	1,391 <sup>A</sup>	1,880 <sup>B</sup>	2,088 <sup>A</sup>	1,586 <sup>A</sup>	x	x	3,523 <sup>A</sup>	3,674 <sup>A</sup>	3,151 <sup>A</sup>
Quarter 4	10,481 <sup>A</sup>	251 <sup>C</sup>	1,485 <sup>A</sup>	2,304 <sup>A</sup>	2,164 <sup>A</sup>	1,197 <sup>B</sup>	x	x	4,041 <sup>A</sup>	3,361 <sup>A</sup>	3,079 <sup>A</sup>
Annual	10,094 <sup>A</sup>	243 <sup>C</sup>	1,478 <sup>A</sup>	1,995 <sup>A</sup>	1,871 <sup>A</sup>	1,389 <sup>A</sup>	x	x	3,715 <sup>A</sup>	3,261 <sup>A</sup>	3,118 <sup>A</sup>
Year 2010											
Quarter 1	10,100 <sup>A</sup>	256 <sup>B</sup>	1,539 <sup>A</sup>	1,908 <sup>A</sup>	1,854 <sup>A</sup>	1,462 <sup>A</sup>	x	x	3,703 <sup>A</sup>	3,315 <sup>A</sup>	3,082 <sup>A</sup>
Quarter 2	10,489 <sup>A</sup>	230 <sup>C</sup>	1,577 <sup>A</sup>	2,123 <sup>A</sup>	2,064 <sup>A</sup>	1,408 <sup>A</sup>	x	x	3,930 <sup>A</sup>	3,471 <sup>A</sup>	3,088 <sup>A</sup>
Quarter 3	11,140 <sup>A</sup>	256 <sup>C</sup>	1,386 <sup>A</sup>	2,166 <sup>A</sup>	2,083 <sup>A</sup>	2,143 <sup>A</sup>	x	x	3,808 <sup>A</sup>	4,225 <sup>A</sup>	3,107 <sup>A</sup>
Quarter 4	11,388 <sup>A</sup>	256 <sup>B</sup>	1,314 <sup>A</sup>	2,529 <sup>A</sup>	2,295 <sup>A</sup>	1,771 <sup>B</sup>	x	x	4,098 <sup>A</sup>	4,066 <sup>A</sup>	3,223 <sup>A</sup>
Annual	10,779 <sup>A</sup>	249 <sup>C</sup>	1,454 <sup>A</sup>	2,182 <sup>A</sup>	2,074 <sup>A</sup>	1,696 <sup>A</sup>	x	x	3,885 <sup>A</sup>	3,770 <sup>A</sup>	3,125 <sup>A</sup>
<b>Construction - 23</b>											
Year 2009											
Quarter 1	422 <sup>A</sup>	x	165 <sup>B</sup>	x	x	x	x	x	x	x	x
Quarter 2	563 <sup>A</sup>	x	161 <sup>A</sup>	x	x	x	x	x	x	x	x
Quarter 3	840 <sup>A</sup>	x	189 <sup>B</sup>	x	x	x	x	x	x	x	x
Quarter 4	770 <sup>A</sup>	x	193 <sup>A</sup>	x	x	x	x	x	x	x	x
Annual	649 <sup>A</sup>	x	177 <sup>B</sup>	x	x	x	x	x	x	x	x
Year 2010											
Quarter 1	x	x	224 <sup>A</sup>	x	x	x	x	x	x	x	x
Quarter 2	x	x	206 <sup>B</sup>	x	x	x	x	x	x	x	x
Quarter 3	x	x	166 <sup>B</sup>	x	x	x	x	x	x	x	x
Quarter 4	x	x	162 <sup>B</sup>	x	x	x	x	x	x	x	x
Annual	x	x	190 <sup>B</sup>	x	x	x	x	x	x	x	x
<b>Wholesale trade - 41</b>											
Year 2009											
Quarter 1	198 <sup>B</sup>	x	x	x	x	x	x	x	x	x	x
Quarter 2	221 <sup>C</sup>	x	x	x	x	x	x	x	x	x	x
Quarter 3	284 <sup>B</sup>	x	x	x	x	x	x	x	x	x	x
Quarter 4	253 <sup>A</sup>	x	x	x	x	x	x	x	x	x	x
Annual	239 <sup>B</sup>	x	x	x	x	x	x	x	x	x	x
Year 2010											
Quarter 1	226 <sup>D</sup>	x	x	x	x	x	x	x	x	x	x
Quarter 2	251 <sup>A</sup>	x	x	x	x	x	x	x	x	x	x
Quarter 3	347 <sup>B</sup>	x	x	x	x	x	x	x	x	x	x
Quarter 4	304 <sup>B</sup>	x	x	x	x	x	x	x	x	x	x
Annual	282 <sup>B</sup>	x	x	x	x	x	x	x	x	x	x
<b>Retail trade - 44-45</b>											
Year 2009											
Quarter 1	971 <sup>A</sup>	x	237 <sup>A</sup>	x	x	x	x	x	x	x	x
Quarter 2	1,025 <sup>A</sup>	x	228 <sup>A</sup>	x	x	x	x	x	x	x	x
Quarter 3	1,158 <sup>B</sup>	x	169 <sup>C</sup>	x	x	x	x	x	x	x	x
Quarter 4	1,128 <sup>A</sup>	x	194 <sup>A</sup>	x	x	x	x	x	x	x	x
Annual	1,070 <sup>B</sup>	x	207 <sup>B</sup>	x	x	x	x	x	x	x	x
Year 2010											
Quarter 1	995 <sup>A</sup>	23 <sup>B</sup>	168 <sup>A</sup>	165 <sup>B</sup>	x	x	x	x	356 <sup>A</sup>	x	x
Quarter 2	1,061 <sup>B</sup>	26 <sup>C</sup>	218 <sup>B</sup>	130 <sup>C</sup>	x	x	x	x	373 <sup>B</sup>	x	x
Quarter 3	1,141 <sup>A</sup>	26 <sup>C</sup>	217 <sup>A</sup>	130 <sup>B</sup>	x	x	x	x	373 <sup>A</sup>	x	x
Quarter 4	1,349 <sup>A</sup>	27 <sup>A</sup>	204 <sup>B</sup>	187 <sup>B</sup>	x	x	x	x	418 <sup>A</sup>	x	x
Annual	1,136 <sup>A</sup>	25 <sup>B</sup>	202 <sup>A</sup>	153 <sup>B</sup>	x	x	x	x	380 <sup>A</sup>	x	x

Table 9-14 – continued

Quarterly and annual estimates of employment by enterprise size of employment, for all employees, for selected industries — Nunavut

Industry - NAICS	All sizes	0 to 4 employees	5 to 19 employees	20 to 49 employees	50 to 99 employees	100 to 299 employees	300 to 499 employees	500 and more employees	0 to 49 employees	50 to 299 employees	300 and more employees
persons											
<b>Transportation and warehousing - 48-49</b>											
Year 2009											
Quarter 1	672 <sup>A</sup>	x	41 <sup>A</sup>	x	x	x	x	x	x	x	560 <sup>A</sup>
Quarter 2	690 <sup>A</sup>	x	47 <sup>A</sup>	x	x	x	x	x	x	x	564 <sup>A</sup>
Quarter 3	694 <sup>A</sup>	x	46 <sup>A</sup>	x	x	x	x	x	x	x	501 <sup>B</sup>
Quarter 4	713 <sup>A</sup>	x	53 <sup>B</sup>	x	x	x	x	x	x	x	533 <sup>B</sup>
Annual	692 <sup>A</sup>	x	47 <sup>A</sup>	x	x	x	x	x	x	x	539 <sup>A</sup>
Year 2010											
Quarter 1	676 <sup>B</sup>	x	x	x	x	x	x	x	x	x	x
Quarter 2	701 <sup>A</sup>	x	x	x	x	x	x	x	x	x	x
Quarter 3	739 <sup>A</sup>	x	x	x	x	x	x	x	x	x	x
Quarter 4	769 <sup>C</sup>	x	x	x	x	x	x	x	x	x	x
Annual	721 <sup>B</sup>	x	x	x	x	x	x	x	x	x	x
<b>Professional, scientific and technical services - 54</b>											
Year 2009											
Quarter 1	193 <sup>A</sup>	x	x	x	x	x	x	x	x	x	x
Quarter 2	185 <sup>A</sup>	x	x	x	x	x	x	x	x	x	x
Quarter 3	185 <sup>A</sup>	x	x	x	x	x	x	x	x	x	x
Quarter 4	183 <sup>B</sup>	x	x	x	x	x	x	x	x	x	x
Annual	187 <sup>A</sup>	x	x	x	x	x	x	x	x	x	x
Year 2010											
Quarter 1	147 <sup>A</sup>	x	72 <sup>A</sup>	x	x	x	x	x	x	x	x
Quarter 2	159 <sup>B</sup>	x	89 <sup>C</sup>	x	x	x	x	x	x	x	x
Quarter 3	151 <sup>B</sup>	x	95 <sup>B</sup>	x	x	x	x	x	x	x	x
Quarter 4	153 <sup>A</sup>	x	88 <sup>A</sup>	x	x	x	x	x	x	x	x
Annual	152 <sup>B</sup>	x	86 <sup>B</sup>	x	x	x	x	x	x	x	x
<b>Administrative and support, waste management and remediation services - 56</b>											
Year 2009											
Quarter 1	266 <sup>A</sup>	x	x	x	x	x	x	x	x	x	x
Quarter 2	303 <sup>A</sup>	x	x	x	x	x	x	x	x	x	x
Quarter 3	363 <sup>A</sup>	x	x	x	x	x	x	x	x	x	x
Quarter 4	407 <sup>B</sup>	x	x	x	x	x	x	x	x	x	x
Annual	335 <sup>A</sup>	x	x	x	x	x	x	x	x	x	x
Year 2010											
Quarter 1	318 <sup>B</sup>	x	x	x	x	x	x	x	x	x	x
Quarter 2	447 <sup>B</sup>	x	x	x	x	x	x	x	x	x	x
Quarter 3	451 <sup>A</sup>	x	x	x	x	x	x	x	x	x	x
Quarter 4	468 <sup>C</sup>	x	x	x	x	x	x	x	x	x	x
Annual	421 <sup>B</sup>	x	x	x	x	x	x	x	x	x	x
<b>Health care and social assistance - 62</b>											
Year 2009											
Quarter 1	515 <sup>B</sup>	x	226 <sup>B</sup>	x	x	x	x	x	x	x	x
Quarter 2	548 <sup>A</sup>	x	239 <sup>A</sup>	x	x	x	x	x	x	x	x
Quarter 3	466 <sup>A</sup>	x	182 <sup>A</sup>	x	x	x	x	x	x	x	x
Quarter 4	556 <sup>A</sup>	x	225 <sup>B</sup>	x	x	x	x	x	x	x	x
Annual	522 <sup>A</sup>	x	218 <sup>B</sup>	x	x	x	x	x	x	x	x
Year 2010											
Quarter 1	x	x	x	x	x	x	x	x	x	x	x
Quarter 2	x	x	x	x	x	x	x	x	x	x	x
Quarter 3	x	x	x	x	x	x	x	x	x	x	x
Quarter 4	x	x	x	x	x	x	x	x	x	x	x
Annual	x	x	x	x	x	x	x	x	x	x	x

Table 9-14 – continued

**Quarterly and annual estimates of employment by enterprise size of employment, for all employees, for selected industries — Nunavut**

Industry - NAICS	All sizes	0 to 4 employees	5 to 19 employees	20 to 49 employees	50 to 99 employees	100 to 299 employees	300 to 499 employees	500 and more employees	0 to 49 employees	50 to 299 employees	300 and more employees
persons											
<b>Accommodation and food services - 72</b>											
Year 2009											
Quarter 1	355 <sup>A</sup>	x	99 <sup>A</sup>	65 <sup>B</sup>	x	x	x	x	x	x	x
Quarter 2	369 <sup>A</sup>	x	109 <sup>A</sup>	77 <sup>A</sup>	x	x	x	x	x	x	x
Quarter 3	391 <sup>A</sup>	x	121 <sup>B</sup>	114 <sup>A</sup>	x	x	x	x	x	x	x
Quarter 4	415 <sup>A</sup>	x	123 <sup>B</sup>	75 <sup>A</sup>	x	x	x	x	x	x	x
Annual	383 <sup>A</sup>	x	113 <sup>A</sup>	83 <sup>B</sup>	x	x	x	x	x	x	x
Year 2010											
Quarter 1	351 <sup>B</sup>	12 <sup>B</sup>	107 <sup>A</sup>	83 <sup>B</sup>	x	x	x	x	201 <sup>B</sup>	x	x
Quarter 2	364 <sup>A</sup>	9 <sup>A</sup>	107 <sup>B</sup>	104 <sup>A</sup>	x	x	x	x	219 <sup>A</sup>	x	x
Quarter 3	436 <sup>B</sup>	F	88 <sup>A</sup>	149 <sup>A</sup>	x	x	x	x	246 <sup>B</sup>	x	x
Quarter 4	441 <sup>B</sup>	8 <sup>D</sup>	93 <sup>A</sup>	105 <sup>B</sup>	x	x	x	x	207 <sup>A</sup>	x	x
Annual	398 <sup>B</sup>	10 <sup>E</sup>	99 <sup>A</sup>	110 <sup>B</sup>	x	x	x	x	218 <sup>A</sup>	x	x
<b>Other services (except public administration) - 81</b>											
Year 2009											
Quarter 1	397 <sup>A</sup>	x	90 <sup>B</sup>	x	x	x	x	x	x	x	x
Quarter 2	386 <sup>A</sup>	x	102 <sup>A</sup>	x	x	x	x	x	x	x	x
Quarter 3	326 <sup>B</sup>	x	69 <sup>B</sup>	x	x	x	x	x	x	x	x
Quarter 4	386 <sup>B</sup>	x	78 <sup>B</sup>	x	x	x	x	x	x	x	x
Annual	374 <sup>B</sup>	x	85 <sup>B</sup>	x	x	x	x	x	x	x	x
Year 2010											
Quarter 1	379 <sup>A</sup>	x	87 <sup>B</sup>	x	x	x	x	x	x	x	x
Quarter 2	359 <sup>A</sup>	x	76 <sup>B</sup>	x	x	x	x	x	x	x	x
Quarter 3	327 <sup>A</sup>	x	75 <sup>B</sup>	x	x	x	x	x	x	x	x
Quarter 4	421 <sup>A</sup>	x	82 <sup>B</sup>	x	x	x	x	x	x	x	x
Annual	372 <sup>A</sup>	x	80 <sup>B</sup>	x	x	x	x	x	x	x	x
<b>Public administration - 91</b>											
Year 2009											
Quarter 1	3,012 <sup>A</sup>	x	x	x	878 <sup>B</sup>	780 <sup>A</sup>	x	x	308 <sup>B</sup>	1,659 <sup>A</sup>	1,045 <sup>A</sup>
Quarter 2	3,147 <sup>A</sup>	x	x	x	715 <sup>B</sup>	935 <sup>A</sup>	x	x	452 <sup>B</sup>	1,650 <sup>A</sup>	1,045 <sup>A</sup>
Quarter 3	3,205 <sup>A</sup>	x	x	x	945 <sup>B</sup>	778 <sup>B</sup>	x	x	351 <sup>B</sup>	1,723 <sup>A</sup>	1,131 <sup>A</sup>
Quarter 4	3,053 <sup>A</sup>	x	x	x	979 <sup>B</sup>	587 <sup>A</sup>	x	x	442 <sup>B</sup>	1,566 <sup>A</sup>	1,045 <sup>A</sup>
Annual	3,104 <sup>A</sup>	x	x	x	879 <sup>B</sup>	770 <sup>A</sup>	x	x	388 <sup>B</sup>	1,649 <sup>A</sup>	1,067 <sup>A</sup>
Year 2010											
Quarter 1	3,288 <sup>A</sup>	x	x	x	x	x	x	x	x	x	1,045 <sup>A</sup>
Quarter 2	3,114 <sup>A</sup>	x	x	x	x	x	x	x	x	x	1,045 <sup>A</sup>
Quarter 3	3,315 <sup>A</sup>	x	x	x	x	x	x	x	x	x	1,045 <sup>A</sup>
Quarter 4	3,204 <sup>A</sup>	x	x	x	x	x	x	x	x	x	1,045 <sup>A</sup>
Annual	3,230 <sup>A</sup>	x	x	x	x	x	x	x	x	x	1,045 <sup>A</sup>

**Table 10-1**  
**Quarterly and annual estimates of average weekly earnings by enterprise size of employment, for all employees, for selected industries — Canada**

Industry - NAICS	All sizes	0 to 4 employees	5 to 19 employees	20 to 49 employees	50 to 99 employees	100 to 299 employees	300 to 499 employees	500 and more employees	0 to 49 employees	50 to 299 employees	300 and more employees
current dollars											
<b>Industrial aggregate excluding unclassified businesses - 11-91N</b>											
Year 2009											
Quarter 1	822.75 <sup>A</sup>	754.10 <sup>A</sup>	686.82 <sup>A</sup>	722.91 <sup>A</sup>	745.74 <sup>A</sup>	820.98 <sup>A</sup>	873.54 <sup>A</sup>	902.75 <sup>A</sup>	713.92 <sup>A</sup>	788.45 <sup>A</sup>	900.32 <sup>A</sup>
Quarter 2	820.12 <sup>A</sup>	759.00 <sup>A</sup>	687.57 <sup>A</sup>	723.43 <sup>A</sup>	744.04 <sup>A</sup>	801.99 <sup>A</sup>	861.50 <sup>A</sup>	905.12 <sup>A</sup>	714.99 <sup>A</sup>	776.94 <sup>A</sup>	901.51 <sup>A</sup>
Quarter 3	822.03 <sup>A</sup>	746.92 <sup>A</sup>	689.91 <sup>A</sup>	723.74 <sup>A</sup>	736.83 <sup>A</sup>	798.24 <sup>A</sup>	869.68 <sup>A</sup>	915.94 <sup>A</sup>	714.25 <sup>A</sup>	771.69 <sup>A</sup>	911.96 <sup>A</sup>
Quarter 4	830.55 <sup>A</sup>	779.07 <sup>A</sup>	702.06 <sup>A</sup>	738.56 <sup>A</sup>	739.73 <sup>A</sup>	807.72 <sup>A</sup>	877.85 <sup>A</sup>	914.00 <sup>A</sup>	731.33 <sup>A</sup>	778.21 <sup>A</sup>	911.00 <sup>A</sup>
Annual	823.88 <sup>A</sup>	759.68 <sup>A</sup>	691.62 <sup>A</sup>	727.18 <sup>A</sup>	741.53 <sup>A</sup>	807.09 <sup>A</sup>	870.67 <sup>A</sup>	909.40 <sup>A</sup>	718.65 <sup>A</sup>	778.72 <sup>A</sup>	906.15 <sup>A</sup>
Year 2010											
Quarter 1	843.02 <sup>A</sup>	758.87 <sup>A</sup>	696.25 <sup>A</sup>	730.09 <sup>A</sup>	748.50 <sup>A</sup>	823.44 <sup>A</sup>	892.65 <sup>A</sup>	938.71 <sup>A</sup>	721.57 <sup>A</sup>	790.98 <sup>A</sup>	934.97 <sup>A</sup>
Quarter 2	848.04 <sup>A</sup>	762.78 <sup>A</sup>	697.26 <sup>A</sup>	734.97 <sup>A</sup>	756.49 <sup>A</sup>	831.17 <sup>A</sup>	899.38 <sup>A</sup>	947.87 <sup>A</sup>	724.20 <sup>A</sup>	798.77 <sup>A</sup>	943.88 <sup>A</sup>
Quarter 3	856.00 <sup>A</sup>	757.22 <sup>A</sup>	701.02 <sup>A</sup>	742.00 <sup>A</sup>	771.23 <sup>A</sup>	841.44 <sup>A</sup>	917.05 <sup>A</sup>	961.32 <sup>A</sup>	727.27 <sup>A</sup>	810.92 <sup>A</sup>	957.45 <sup>A</sup>
Quarter 4	865.31 <sup>A</sup>	786.82 <sup>A</sup>	717.43 <sup>A</sup>	764.29 <sup>A</sup>	786.31 <sup>A</sup>	846.71 <sup>A</sup>	910.19 <sup>A</sup>	956.81 <sup>A</sup>	748.74 <sup>A</sup>	820.61 <sup>A</sup>	952.91 <sup>A</sup>
Annual	853.19 <sup>A</sup>	766.50 <sup>A</sup>	703.01 <sup>A</sup>	742.97 <sup>A</sup>	765.95 <sup>A</sup>	835.93 <sup>A</sup>	905.05 <sup>A</sup>	951.15 <sup>A</sup>	730.50 <sup>A</sup>	805.60 <sup>A</sup>	947.30 <sup>A</sup>
<b>Forestry, logging and support - 11N</b>											
Year 2009											
Quarter 1	886.83 <sup>B</sup>	794.37 <sup>B</sup>	852.24 <sup>B</sup>	906.80 <sup>B</sup>	F	F	F	1,028.14 <sup>B</sup>	848.23 <sup>B</sup>	F	1,006.60 <sup>B</sup>
Quarter 2	800.12 <sup>A</sup>	684.53 <sup>B</sup>	775.85 <sup>A</sup>	759.38 <sup>A</sup>	F	F	F	974.46 <sup>B</sup>	743.11 <sup>A</sup>	F	949.05 <sup>A</sup>
Quarter 3	840.43 <sup>A</sup>	738.83 <sup>A</sup>	862.86 <sup>B</sup>	807.08 <sup>A</sup>	F	F	F	990.69 <sup>A</sup>	813.14 <sup>A</sup>	812.93 <sup>A</sup>	977.59 <sup>A</sup>
Quarter 4	884.57 <sup>A</sup>	802.89 <sup>B</sup>	878.94 <sup>A</sup>	915.43 <sup>B</sup>	F	F	F	978.06 <sup>A</sup>	868.35 <sup>A</sup>	F	969.95 <sup>A</sup>
Annual	853.28 <sup>A</sup>	756.77 <sup>B</sup>	846.28 <sup>B</sup>	850.27 <sup>B</sup>	F	F	F	992.12 <sup>A</sup>	821.63 <sup>A</sup>	F	974.70 <sup>A</sup>
Year 2010											
Quarter 1	975.77 <sup>A</sup>	833.39 <sup>B</sup>	1,002.90 <sup>B</sup>	F	F	F	F	1,088.76 <sup>A</sup>	956.57 <sup>A</sup>	F	1,085.38 <sup>A</sup>
Quarter 2	934.48 <sup>A</sup>	822.64 <sup>B</sup>	930.44 <sup>A</sup>	933.46 <sup>A</sup>	F	F	F	1,072.40 <sup>A</sup>	899.59 <sup>A</sup>	F	1,052.36 <sup>A</sup>
Quarter 3	923.29 <sup>A</sup>	798.23 <sup>B</sup>	957.99 <sup>A</sup>	F	910.33 <sup>B</sup>	F	F	997.20 <sup>A</sup>	918.63 <sup>A</sup>	900.68 <sup>A</sup>	985.19 <sup>A</sup>
Quarter 4	966.39 <sup>A</sup>	853.96 <sup>B</sup>	933.28 <sup>A</sup>	1,028.31 <sup>B</sup>	F	F	F	1,161.71 <sup>A</sup>	938.40 <sup>A</sup>	F	1,132.89 <sup>A</sup>
Annual	948.38 <sup>A</sup>	827.08 <sup>B</sup>	955.68 <sup>A</sup>	F	F	F	F	1,076.66 <sup>A</sup>	928.43 <sup>A</sup>	F	1,059.49 <sup>A</sup>
<b>Mining, quarrying, and oil and gas extraction - 21</b>											
Year 2009											
Quarter 1	1,648.23 <sup>A</sup>	1,144.24 <sup>A</sup>	1,383.96 <sup>B</sup>	1,544.87 <sup>A</sup>	1,512.63 <sup>B</sup>	1,721.93 <sup>A</sup>	1,563.63 <sup>A</sup>	1,737.52 <sup>A</sup>	1,375.89 <sup>A</sup>	1,650.13 <sup>A</sup>	1,720.82 <sup>A</sup>
Quarter 2	1,635.61 <sup>A</sup>	1,120.11 <sup>A</sup>	1,333.69 <sup>B</sup>	1,470.04 <sup>B</sup>	1,411.59 <sup>B</sup>	1,571.01 <sup>B</sup>	1,576.23 <sup>A</sup>	1,770.16 <sup>A</sup>	1,321.79 <sup>A</sup>	1,520.30 <sup>A</sup>	1,754.12 <sup>A</sup>
Quarter 3	1,528.96 <sup>A</sup>	1,088.26 <sup>A</sup>	1,280.87 <sup>B</sup>	1,292.68 <sup>B</sup>	1,463.10 <sup>B</sup>	1,546.73 <sup>A</sup>	1,533.20 <sup>A</sup>	1,630.46 <sup>A</sup>	1,232.90 <sup>A</sup>	1,519.64 <sup>A</sup>	1,621.29 <sup>A</sup>
Quarter 4	1,553.69 <sup>A</sup>	1,131.25 <sup>A</sup>	1,345.99 <sup>B</sup>	1,474.72 <sup>B</sup>	1,290.98 <sup>C</sup>	1,592.79 <sup>A</sup>	1,563.11 <sup>A</sup>	1,646.37 <sup>A</sup>	1,333.31 <sup>A</sup>	1,493.63 <sup>A</sup>	1,637.88 <sup>A</sup>
Annual	1,593.18 <sup>A</sup>	1,120.54 <sup>A</sup>	1,336.51 <sup>B</sup>	1,446.14 <sup>B</sup>	1,419.44 <sup>B</sup>	1,606.60 <sup>A</sup>	1,558.89 <sup>A</sup>	1,698.81 <sup>A</sup>	1,316.06 <sup>A</sup>	1,545.14 <sup>A</sup>	1,685.70 <sup>A</sup>
Year 2010											
Quarter 1	1,715.73 <sup>A</sup>	1,176.08 <sup>A</sup>	1,401.71 <sup>A</sup>	1,478.78 <sup>B</sup>	1,650.01 <sup>B</sup>	1,732.51 <sup>A</sup>	1,747.40 <sup>A</sup>	1,830.20 <sup>A</sup>	1,365.57 <sup>A</sup>	1,705.81 <sup>A</sup>	1,822.24 <sup>A</sup>
Quarter 2	1,721.38 <sup>A</sup>	1,169.43 <sup>A</sup>	1,343.40 <sup>B</sup>	1,470.93 <sup>B</sup>	1,513.78 <sup>B</sup>	1,710.42 <sup>A</sup>	1,744.36 <sup>A</sup>	1,866.50 <sup>A</sup>	1,340.66 <sup>A</sup>	1,642.81 <sup>A</sup>	1,854.40 <sup>A</sup>
Quarter 3	1,715.77 <sup>A</sup>	1,266.08 <sup>A</sup>	1,364.13 <sup>A</sup>	1,561.51 <sup>B</sup>	1,528.18 <sup>B</sup>	1,636.64 <sup>A</sup>	1,689.39 <sup>A</sup>	1,850.99 <sup>A</sup>	1,409.20 <sup>A</sup>	1,598.65 <sup>A</sup>	1,835.21 <sup>A</sup>
Quarter 4	1,671.74 <sup>A</sup>	1,285.93 <sup>A</sup>	1,353.75 <sup>A</sup>	1,450.31 <sup>A</sup>	1,562.91 <sup>B</sup>	1,672.87 <sup>A</sup>	1,648.44 <sup>A</sup>	1,778.55 <sup>A</sup>	1,369.86 <sup>A</sup>	1,635.54 <sup>A</sup>	1,765.20 <sup>A</sup>
Annual	1,705.57 <sup>A</sup>	1,223.58 <sup>A</sup>	1,365.24 <sup>A</sup>	1,491.11 <sup>B</sup>	1,560.91 <sup>B</sup>	1,686.29 <sup>A</sup>	1,704.80 <sup>A</sup>	1,830.75 <sup>A</sup>	1,371.59 <sup>A</sup>	1,643.70 <sup>A</sup>	1,818.29 <sup>A</sup>
<b>Utilities - 22</b>											
Year 2009											
Quarter 1	1,489.65 <sup>A</sup>	958.36 <sup>C</sup>	1,391.05 <sup>B</sup>	1,464.75 <sup>B</sup>	F	1,591.58 <sup>B</sup>	F	1,487.87 <sup>A</sup>	1,358.15 <sup>B</sup>	1,520.43 <sup>A</sup>	1,493.24 <sup>A</sup>
Quarter 2	1,481.20 <sup>A</sup>	2,491.72 <sup>B</sup>	1,343.83 <sup>B</sup>	1,477.44 <sup>B</sup>	1,408.72 <sup>A</sup>	1,625.63 <sup>A</sup>	F	1,466.50 <sup>A</sup>	1,562.54 <sup>B</sup>	1,555.68 <sup>A</sup>	1,473.98 <sup>A</sup>
Quarter 3	1,493.97 <sup>A</sup>	3,772.08 <sup>B</sup>	1,403.71 <sup>B</sup>	1,412.07 <sup>B</sup>	1,211.52 <sup>B</sup>	1,466.36 <sup>A</sup>	F	1,488.25 <sup>A</sup>	1,768.92 <sup>B</sup>	1,382.77 <sup>A</sup>	1,488.50 <sup>A</sup>
Quarter 4	1,539.02 <sup>A</sup>	1,036.74 <sup>C</sup>	1,324.16 <sup>B</sup>	1,638.46 <sup>C</sup>	1,228.00 <sup>B</sup>	1,614.85 <sup>A</sup>	F	1,547.51 <sup>A</sup>	1,405.19 <sup>B</sup>	1,479.13 <sup>A</sup>	1,547.71 <sup>A</sup>
Annual	1,500.75 <sup>A</sup>	2,103.95 <sup>C</sup>	1,365.60 <sup>B</sup>	1,498.31 <sup>B</sup>	F	1,572.93 <sup>A</sup>	F	1,497.27 <sup>A</sup>	1,526.06 <sup>B</sup>	1,483.63 <sup>A</sup>	1,500.61 <sup>A</sup>
Year 2010											
Quarter 1	1,586.61 <sup>A</sup>	968.11 <sup>C</sup>	1,395.97 <sup>B</sup>	1,558.94 <sup>C</sup>	1,376.48 <sup>B</sup>	1,468.99 <sup>B</sup>	F	1,602.40 <sup>A</sup>	1,404.15 <sup>B</sup>	1,437.98 <sup>B</sup>	1,601.51 <sup>A</sup>
Quarter 2	1,559.46 <sup>A</sup>	869.75 <sup>B</sup>	1,168.98 <sup>B</sup>	1,380.75 <sup>B</sup>	F	1,535.38 <sup>A</sup>	F	1,576.82 <sup>A</sup>	1,219.75 <sup>A</sup>	1,480.92 <sup>A</sup>	1,577.91 <sup>A</sup>
Quarter 3	1,549.74 <sup>A</sup>	952.12 <sup>B</sup>	1,131.61 <sup>B</sup>	1,348.18 <sup>B</sup>	1,379.74 <sup>B</sup>	1,452.95 <sup>B</sup>	1,562.08 <sup>B</sup>	1,570.80 <sup>A</sup>	1,198.47 <sup>B</sup>	1,424.64 <sup>A</sup>	1,570.57 <sup>A</sup>
Quarter 4	1,582.98 <sup>A</sup>	850.83 <sup>C</sup>	1,308.49 <sup>B</sup>	1,298.85 <sup>B</sup>	F	1,551.26 <sup>B</sup>	1,500.75 <sup>B</sup>	1,606.21 <sup>A</sup>	1,238.21 <sup>B</sup>	1,461.40 <sup>B</sup>	1,603.60 <sup>A</sup>
Annual	1,569.53 <sup>A</sup>	909.55 <sup>C</sup>	1,250.22 <sup>B</sup>	1,394.42 <sup>B</sup>	F	1,503.30 <sup>B</sup>	F	1,588.93 <sup>A</sup>	1,263.61 <sup>B</sup>	1,451.38 <sup>A</sup>	1,588.26 <sup>A</sup>

Table 10-1 – continued

## Quarterly and annual estimates of average weekly earnings by enterprise size of employment, for all employees, for selected industries — Canada

Industry - NAICS	All sizes	0 to 4 employees	5 to 19 employees	20 to 49 employees	50 to 99 employees	100 to 299 employees	300 to 499 employees	500 and more employees	0 to 49 employees	50 to 299 employees	300 and more employees
current dollars											
<b>Construction - 23</b>											
Year 2009											
Quarter 1	1,048.37 <sup>A</sup>	808.57 <sup>A</sup>	909.49 <sup>A</sup>	1,064.76 <sup>A</sup>	1,144.10 <sup>A</sup>	1,286.95 <sup>A</sup>	F	1,401.75 <sup>A</sup>	921.28 <sup>A</sup>	1,217.56 <sup>A</sup>	1,382.52 <sup>A</sup>
Quarter 2	1,041.02 <sup>A</sup>	791.87 <sup>A</sup>	899.22 <sup>A</sup>	1,061.63 <sup>A</sup>	1,140.98 <sup>A</sup>	1,256.67 <sup>A</sup>	F	1,408.10 <sup>A</sup>	915.74 <sup>A</sup>	1,199.49 <sup>A</sup>	1,381.83 <sup>A</sup>
Quarter 3	1,043.19 <sup>A</sup>	800.90 <sup>A</sup>	908.14 <sup>A</sup>	1,061.64 <sup>A</sup>	1,125.01 <sup>A</sup>	1,233.27 <sup>A</sup>	1,280.81 <sup>A</sup>	1,381.97 <sup>A</sup>	921.67 <sup>A</sup>	1,180.04 <sup>A</sup>	1,365.08 <sup>A</sup>
Quarter 4	1,061.15 <sup>A</sup>	844.93 <sup>A</sup>	925.07 <sup>A</sup>	1,074.99 <sup>A</sup>	1,140.74 <sup>A</sup>	1,264.07 <sup>A</sup>	1,339.35 <sup>A</sup>	1,345.20 <sup>A</sup>	945.03 <sup>A</sup>	1,203.29 <sup>A</sup>	1,344.16 <sup>A</sup>
Annual	1,048.51 <sup>A</sup>	811.80 <sup>A</sup>	910.56 <sup>A</sup>	1,065.80 <sup>A</sup>	1,137.26 <sup>A</sup>	1,259.04 <sup>A</sup>	F	1,382.17 <sup>A</sup>	926.15 <sup>A</sup>	1,199.21 <sup>A</sup>	1,367.04 <sup>A</sup>
Year 2010											
Quarter 1	1,050.50 <sup>A</sup>	812.85 <sup>A</sup>	915.96 <sup>A</sup>	1,049.16 <sup>A</sup>	1,140.26 <sup>A</sup>	1,247.23 <sup>A</sup>	1,285.97 <sup>A</sup>	1,425.85 <sup>A</sup>	922.61 <sup>A</sup>	1,195.10 <sup>A</sup>	1,400.58 <sup>A</sup>
Quarter 2	1,054.40 <sup>A</sup>	806.60 <sup>A</sup>	899.77 <sup>A</sup>	1,057.55 <sup>A</sup>	1,146.66 <sup>A</sup>	1,256.42 <sup>A</sup>	1,344.09 <sup>A</sup>	1,445.98 <sup>A</sup>	919.24 <sup>A</sup>	1,201.26 <sup>A</sup>	1,429.14 <sup>A</sup>
Quarter 3	1,064.24 <sup>A</sup>	793.96 <sup>A</sup>	890.21 <sup>A</sup>	1,079.26 <sup>A</sup>	1,181.20 <sup>A</sup>	1,283.55 <sup>A</sup>	1,336.39 <sup>A</sup>	1,445.20 <sup>A</sup>	917.14 <sup>A</sup>	1,232.72 <sup>A</sup>	1,423.99 <sup>A</sup>
Quarter 4	1,092.22 <sup>A</sup>	801.80 <sup>A</sup>	918.05 <sup>A</sup>	1,097.66 <sup>A</sup>	1,211.57 <sup>A</sup>	1,310.13 <sup>A</sup>	1,376.93 <sup>B</sup>	1,492.81 <sup>A</sup>	937.83 <sup>A</sup>	1,261.59 <sup>A</sup>	1,471.29 <sup>A</sup>
Annual	1,066.08 <sup>A</sup>	803.45 <sup>A</sup>	905.47 <sup>A</sup>	1,072.12 <sup>A</sup>	1,172.99 <sup>A</sup>	1,277.06 <sup>A</sup>	1,337.74 <sup>A</sup>	1,453.41 <sup>A</sup>	924.20 <sup>A</sup>	1,225.54 <sup>A</sup>	1,432.36 <sup>A</sup>
<b>Manufacturing - 31-33</b>											
Year 2009											
Quarter 1	925.00 <sup>A</sup>	697.49 <sup>A</sup>	788.65 <sup>A</sup>	827.41 <sup>A</sup>	860.59 <sup>A</sup>	900.64 <sup>A</sup>	936.02 <sup>A</sup>	1,034.70 <sup>A</sup>	796.60 <sup>A</sup>	885.19 <sup>A</sup>	1,017.25 <sup>A</sup>
Quarter 2	906.52 <sup>A</sup>	698.87 <sup>A</sup>	764.04 <sup>A</sup>	813.87 <sup>A</sup>	847.03 <sup>A</sup>	877.18 <sup>A</sup>	913.85 <sup>A</sup>	1,018.84 <sup>A</sup>	780.45 <sup>A</sup>	865.57 <sup>A</sup>	1,000.43 <sup>A</sup>
Quarter 3	917.56 <sup>A</sup>	701.06 <sup>A</sup>	764.98 <sup>A</sup>	831.18 <sup>A</sup>	850.52 <sup>A</sup>	878.04 <sup>A</sup>	921.59 <sup>A</sup>	1,040.22 <sup>A</sup>	789.07 <sup>A</sup>	867.55 <sup>A</sup>	1,019.79 <sup>A</sup>
Quarter 4	919.22 <sup>A</sup>	743.71 <sup>A</sup>	756.72 <sup>A</sup>	848.16 <sup>A</sup>	844.63 <sup>A</sup>	882.34 <sup>A</sup>	934.57 <sup>A</sup>	1,036.29 <sup>A</sup>	798.95 <sup>A</sup>	867.72 <sup>A</sup>	1,018.72 <sup>A</sup>
Annual	917.07 <sup>A</sup>	709.99 <sup>A</sup>	768.58 <sup>A</sup>	830.12 <sup>A</sup>	850.70 <sup>A</sup>	884.53 <sup>A</sup>	926.50 <sup>A</sup>	1,032.47 <sup>A</sup>	791.23 <sup>A</sup>	871.50 <sup>A</sup>	1,014.00 <sup>A</sup>
Year 2010											
Quarter 1	959.49 <sup>A</sup>	710.62 <sup>A</sup>	760.49 <sup>A</sup>	835.79 <sup>A</sup>	866.38 <sup>A</sup>	908.65 <sup>A</sup>	987.26 <sup>A</sup>	1,116.98 <sup>A</sup>	790.42 <sup>A</sup>	892.31 <sup>A</sup>	1,095.17 <sup>A</sup>
Quarter 2	939.85 <sup>A</sup>	709.12 <sup>A</sup>	746.99 <sup>A</sup>	823.45 <sup>A</sup>	869.37 <sup>A</sup>	907.61 <sup>A</sup>	961.54 <sup>A</sup>	1,076.60 <sup>A</sup>	779.58 <sup>A</sup>	892.96 <sup>A</sup>	1,057.39 <sup>A</sup>
Quarter 3	967.61 <sup>A</sup>	706.20 <sup>A</sup>	763.22 <sup>A</sup>	842.27 <sup>A</sup>	889.27 <sup>A</sup>	930.58 <sup>A</sup>	991.97 <sup>A</sup>	1,115.51 <sup>A</sup>	795.40 <sup>A</sup>	914.84 <sup>A</sup>	1,094.84 <sup>A</sup>
Quarter 4	974.61 <sup>A</sup>	725.27 <sup>A</sup>	778.12 <sup>A</sup>	870.59 <sup>A</sup>	902.25 <sup>A</sup>	941.40 <sup>A</sup>	987.33 <sup>A</sup>	1,111.79 <sup>A</sup>	817.11 <sup>A</sup>	926.35 <sup>A</sup>	1,090.66 <sup>A</sup>
Annual	960.43 <sup>A</sup>	712.76 <sup>A</sup>	762.14 <sup>A</sup>	843.05 <sup>A</sup>	882.07 <sup>A</sup>	922.34 <sup>A</sup>	982.05 <sup>A</sup>	1,105.14 <sup>A</sup>	795.59 <sup>A</sup>	906.88 <sup>A</sup>	1,084.45 <sup>A</sup>
<b>Wholesale trade - 41</b>											
Year 2009											
Quarter 1	1,001.40 <sup>A</sup>	821.80 <sup>A</sup>	880.16 <sup>A</sup>	955.80 <sup>A</sup>	1,010.31 <sup>A</sup>	1,068.66 <sup>A</sup>	1,087.45 <sup>A</sup>	1,100.67 <sup>A</sup>	898.11 <sup>A</sup>	1,043.49 <sup>A</sup>	1,098.64 <sup>A</sup>
Quarter 2	974.28 <sup>A</sup>	825.05 <sup>A</sup>	877.31 <sup>A</sup>	956.36 <sup>A</sup>	965.93 <sup>A</sup>	1,000.40 <sup>A</sup>	1,064.27 <sup>A</sup>	1,065.26 <sup>A</sup>	897.97 <sup>A</sup>	985.58 <sup>A</sup>	1,065.10 <sup>A</sup>
Quarter 3	981.25 <sup>A</sup>	810.98 <sup>A</sup>	873.29 <sup>A</sup>	969.43 <sup>A</sup>	967.88 <sup>A</sup>	1,047.83 <sup>A</sup>	1,132.96 <sup>A</sup>	1,051.46 <sup>A</sup>	897.95 <sup>A</sup>	1,012.66 <sup>A</sup>	1,065.26 <sup>A</sup>
Quarter 4	999.59 <sup>A</sup>	847.81 <sup>A</sup>	908.86 <sup>A</sup>	984.60 <sup>A</sup>	954.25 <sup>A</sup>	1,016.63 <sup>A</sup>	1,117.64 <sup>A</sup>	1,101.90 <sup>A</sup>	926.51 <sup>A</sup>	989.21 <sup>A</sup>	1,104.40 <sup>A</sup>
Annual	989.10 <sup>A</sup>	826.30 <sup>A</sup>	884.88 <sup>A</sup>	966.59 <sup>A</sup>	974.37 <sup>A</sup>	1,033.16 <sup>A</sup>	1,101.06 <sup>A</sup>	1,080.00 <sup>A</sup>	905.13 <sup>A</sup>	1,007.58 <sup>A</sup>	1,083.38 <sup>A</sup>
Year 2010											
Quarter 1	1,018.66 <sup>A</sup>	814.98 <sup>A</sup>	869.46 <sup>A</sup>	967.76 <sup>A</sup>	994.41 <sup>A</sup>	1,056.77 <sup>A</sup>	1,128.83 <sup>A</sup>	1,176.38 <sup>A</sup>	896.54 <sup>A</sup>	1,030.03 <sup>A</sup>	1,168.74 <sup>A</sup>
Quarter 2	1,018.75 <sup>A</sup>	831.15 <sup>A</sup>	881.69 <sup>A</sup>	973.31 <sup>A</sup>	1,062.80 <sup>A</sup>	1,053.41 <sup>A</sup>	1,096.37 <sup>A</sup>	1,138.91 <sup>A</sup>	907.34 <sup>A</sup>	1,057.44 <sup>A</sup>	1,132.01 <sup>A</sup>
Quarter 3	1,023.22 <sup>A</sup>	834.77 <sup>A</sup>	879.35 <sup>A</sup>	961.45 <sup>A</sup>	1,022.78 <sup>A</sup>	1,026.32 <sup>A</sup>	1,121.68 <sup>A</sup>	1,184.73 <sup>A</sup>	903.30 <sup>A</sup>	1,024.77 <sup>A</sup>	1,174.56 <sup>A</sup>
Quarter 4	1,042.39 <sup>A</sup>	877.94 <sup>A</sup>	927.31 <sup>A</sup>	1,024.09 <sup>A</sup>	1,038.63 <sup>A</sup>	1,037.81 <sup>A</sup>	1,151.93 <sup>A</sup>	1,154.59 <sup>A</sup>	955.30 <sup>A</sup>	1,038.17 <sup>A</sup>	1,154.16 <sup>A</sup>
Annual	1,025.82 <sup>A</sup>	839.66 <sup>A</sup>	889.37 <sup>A</sup>	981.57 <sup>A</sup>	1,030.01 <sup>A</sup>	1,043.45 <sup>A</sup>	1,124.74 <sup>A</sup>	1,163.63 <sup>A</sup>	915.58 <sup>A</sup>	1,037.64 <sup>A</sup>	1,157.37 <sup>A</sup>
<b>Retail trade - 44-45</b>											
Year 2009											
Quarter 1	478.38 <sup>A</sup>	492.86 <sup>A</sup>	490.72 <sup>A</sup>	557.94 <sup>A</sup>	538.31 <sup>A</sup>	493.92 <sup>A</sup>	455.17 <sup>A</sup>	437.23 <sup>A</sup>	515.22 <sup>A</sup>	517.36 <sup>A</sup>	437.91 <sup>A</sup>
Quarter 2	486.23 <sup>A</sup>	497.13 <sup>A</sup>	494.49 <sup>A</sup>	578.43 <sup>A</sup>	577.15 <sup>A</sup>	493.40 <sup>A</sup>	494.28 <sup>A</sup>	435.27 <sup>A</sup>	525.29 <sup>A</sup>	537.15 <sup>A</sup>	437.74 <sup>A</sup>
Quarter 3	490.35 <sup>A</sup>	499.42 <sup>A</sup>	514.88 <sup>A</sup>	572.23 <sup>A</sup>	558.51 <sup>A</sup>	502.54 <sup>A</sup>	457.14 <sup>A</sup>	442.70 <sup>A</sup>	532.54 <sup>A</sup>	532.63 <sup>A</sup>	443.32 <sup>A</sup>
Quarter 4	491.89 <sup>A</sup>	485.94 <sup>A</sup>	518.01 <sup>A</sup>	574.73 <sup>A</sup>	559.37 <sup>A</sup>	502.25 <sup>A</sup>	457.78 <sup>A</sup>	448.22 <sup>A</sup>	532.87 <sup>A</sup>	532.79 <sup>A</sup>	448.65 <sup>A</sup>
Annual	486.75 <sup>A</sup>	493.91 <sup>A</sup>	504.53 <sup>A</sup>	570.93 <sup>A</sup>	558.43 <sup>A</sup>	497.98 <sup>A</sup>	465.98 <sup>A</sup>	440.93 <sup>A</sup>	526.54 <sup>A</sup>	530.06 <sup>A</sup>	441.98 <sup>A</sup>
Year 2010											
Quarter 1	488.38 <sup>A</sup>	491.11 <sup>A</sup>	499.71 <sup>A</sup>	563.91 <sup>A</sup>	550.94 <sup>A</sup>	502.72 <sup>A</sup>	473.61 <sup>B</sup>	449.30 <sup>A</sup>	521.42 <sup>A</sup>	528.85 <sup>A</sup>	450.25 <sup>A</sup>
Quarter 2	502.55 <sup>A</sup>	494.28 <sup>A</sup>	512.33 <sup>A</sup>	580.50 <sup>A</sup>	573.41 <sup>A</sup>	521.73 <sup>A</sup>	506.81 <sup>A</sup>	459.52 <sup>A</sup>	534.03 <sup>A</sup>	549.41 <sup>A</sup>	461.35 <sup>A</sup>
Quarter 3	504.97 <sup>A</sup>	484.49 <sup>A</sup>	515.74 <sup>A</sup>	593.71 <sup>A</sup>	582.43 <sup>A</sup>	529.52 <sup>A</sup>	488.08 <sup>A</sup>	459.01 <sup>A</sup>	538.56 <sup>A</sup>	558.08 <sup>A</sup>	460.22 <sup>A</sup>
Quarter 4	504.48 <sup>A</sup>	494.69 <sup>A</sup>	522.42 <sup>A</sup>	606.77 <sup>A</sup>	594.24 <sup>A</sup>	517.55 <sup>A</sup>	477.90 <sup>A</sup>	454.10 <sup>A</sup>	548.00 <sup>A</sup>	558.20 <sup>A</sup>	455.12 <sup>A</sup>
Annual	500.17 <sup>A</sup>	491.10 <sup>A</sup>	512.63 <sup>A</sup>	586.25 <sup>A</sup>	575.50 <sup>A</sup>	518.07 <sup>A</sup>	486.21 <sup>A</sup>	455.46 <sup>A</sup>	535.54 <sup>A</sup>	548.90 <sup>A</sup>	456.71 <sup>A</sup>

Table 10-1 – continued

Quarterly and annual estimates of average weekly earnings by enterprise size of employment, for all employees, for selected industries — Canada

Industry - NAICS	All sizes	0 to 4 employees	5 to 19 employees	20 to 49 employees	50 to 99 employees	100 to 299 employees	300 to 499 employees	500 and more employees	0 to 49 employees	50 to 299 employees	300 and more employees
current dollars											
<b>Transportation and warehousing - 48-49</b>											
Year 2009											
Quarter 1	903.57 <sup>A</sup>	767.62 <sup>A</sup>	755.32 <sup>A</sup>	779.91 <sup>A</sup>	811.24 <sup>A</sup>	908.40 <sup>A</sup>	944.67 <sup>A</sup>	971.29 <sup>A</sup>	766.57 <sup>A</sup>	866.76 <sup>A</sup>	969.54 <sup>A</sup>
Quarter 2	883.67 <sup>A</sup>	712.35 <sup>A</sup>	732.45 <sup>A</sup>	820.45 <sup>A</sup>	806.53 <sup>A</sup>	892.90 <sup>A</sup>	937.77 <sup>A</sup>	944.94 <sup>A</sup>	755.30 <sup>A</sup>	856.39 <sup>A</sup>	944.50 <sup>A</sup>
Quarter 3	861.62 <sup>A</sup>	703.18 <sup>A</sup>	754.63 <sup>A</sup>	796.08 <sup>A</sup>	806.86 <sup>A</sup>	890.43 <sup>A</sup>	988.73 <sup>A</sup>	905.17 <sup>A</sup>	752.99 <sup>A</sup>	855.98 <sup>A</sup>	909.88 <sup>A</sup>
Quarter 4	850.00 <sup>A</sup>	699.15 <sup>A</sup>	742.45 <sup>A</sup>	788.05 <sup>A</sup>	806.42 <sup>A</sup>	885.10 <sup>A</sup>	955.79 <sup>A</sup>	891.32 <sup>A</sup>	744.83 <sup>A</sup>	852.62 <sup>A</sup>	895.00 <sup>A</sup>
Annual	874.81 <sup>A</sup>	720.29 <sup>A</sup>	746.12 <sup>A</sup>	796.18 <sup>A</sup>	807.80 <sup>A</sup>	894.16 <sup>A</sup>	955.66 <sup>A</sup>	928.37 <sup>A</sup>	754.87 <sup>A</sup>	857.96 <sup>A</sup>	930.02 <sup>A</sup>
Year 2010											
Quarter 1	852.95 <sup>A</sup>	689.32 <sup>A</sup>	740.12 <sup>A</sup>	782.88 <sup>A</sup>	779.91 <sup>A</sup>	865.16 <sup>A</sup>	911.45 <sup>A</sup>	905.80 <sup>A</sup>	738.83 <sup>A</sup>	830.11 <sup>A</sup>	906.13 <sup>A</sup>
Quarter 2	877.28 <sup>A</sup>	685.26 <sup>A</sup>	743.71 <sup>A</sup>	795.29 <sup>A</sup>	782.93 <sup>A</sup>	860.79 <sup>A</sup>	940.65 <sup>A</sup>	947.93 <sup>A</sup>	743.63 <sup>A</sup>	828.50 <sup>A</sup>	947.45 <sup>A</sup>
Quarter 3	896.36 <sup>A</sup>	716.86 <sup>A</sup>	771.05 <sup>A</sup>	786.02 <sup>A</sup>	805.68 <sup>A</sup>	865.34 <sup>A</sup>	947.94 <sup>A</sup>	972.90 <sup>A</sup>	761.06 <sup>A</sup>	840.61 <sup>A</sup>	971.17 <sup>A</sup>
Quarter 4	906.30 <sup>A</sup>	731.49 <sup>A</sup>	765.26 <sup>A</sup>	828.77 <sup>A</sup>	812.02 <sup>A</sup>	890.79 <sup>A</sup>	934.72 <sup>A</sup>	979.94 <sup>A</sup>	776.03 <sup>A</sup>	858.70 <sup>A</sup>	976.98 <sup>A</sup>
Annual	883.32 <sup>A</sup>	706.03 <sup>A</sup>	755.28 <sup>A</sup>	798.60 <sup>A</sup>	795.27 <sup>A</sup>	870.73 <sup>A</sup>	934.51 <sup>A</sup>	951.34 <sup>A</sup>	755.20 <sup>A</sup>	839.65 <sup>A</sup>	950.25 <sup>A</sup>
<b>Information and cultural industries - 51</b>											
Year 2009											
Quarter 1	1,071.48 <sup>A</sup>	883.61 <sup>B</sup>	880.82 <sup>A</sup>	996.44 <sup>A</sup>	1,130.01 <sup>A</sup>	1,178.39 <sup>A</sup>	1,116.59 <sup>A</sup>	1,083.23 <sup>A</sup>	925.65 <sup>A</sup>	1,161.45 <sup>A</sup>	1,085.15 <sup>A</sup>
Quarter 2	1,088.78 <sup>A</sup>	906.43 <sup>A</sup>	889.47 <sup>A</sup>	1,001.98 <sup>A</sup>	1,111.65 <sup>A</sup>	1,170.19 <sup>A</sup>	1,053.30 <sup>A</sup>	1,113.49 <sup>A</sup>	935.88 <sup>A</sup>	1,149.35 <sup>A</sup>	1,110.51 <sup>A</sup>
Quarter 3	1,066.64 <sup>A</sup>	859.29 <sup>A</sup>	855.87 <sup>A</sup>	980.91 <sup>A</sup>	1,102.77 <sup>A</sup>	1,150.22 <sup>A</sup>	1,008.90 <sup>A</sup>	1,094.66 <sup>A</sup>	903.47 <sup>A</sup>	1,133.16 <sup>A</sup>	1,090.18 <sup>A</sup>
Quarter 4	1,031.56 <sup>A</sup>	937.47 <sup>A</sup>	865.86 <sup>A</sup>	992.51 <sup>A</sup>	1,062.05 <sup>A</sup>	1,155.26 <sup>A</sup>	978.56 <sup>A</sup>	1,041.13 <sup>A</sup>	927.67 <sup>A</sup>	1,120.27 <sup>A</sup>	1,037.57 <sup>A</sup>
Annual	1,064.78 <sup>A</sup>	896.66 <sup>A</sup>	872.90 <sup>A</sup>	993.01 <sup>A</sup>	1,101.64 <sup>A</sup>	1,163.85 <sup>A</sup>	1,040.19 <sup>A</sup>	1,083.33 <sup>A</sup>	923.16 <sup>A</sup>	1,141.45 <sup>A</sup>	1,081.01 <sup>A</sup>
Year 2010											
Quarter 1	1,049.72 <sup>A</sup>	877.56 <sup>A</sup>	858.85 <sup>A</sup>	1,030.50 <sup>A</sup>	1,098.71 <sup>A</sup>	1,175.61 <sup>A</sup>	F	1,063.60 <sup>A</sup>	927.35 <sup>A</sup>	1,148.00 <sup>A</sup>	1,057.78 <sup>A</sup>
Quarter 2	1,019.36 <sup>A</sup>	842.39 <sup>A</sup>	852.90 <sup>A</sup>	946.92 <sup>A</sup>	1,035.15 <sup>A</sup>	1,089.61 <sup>A</sup>	F	1,043.64 <sup>A</sup>	886.21 <sup>A</sup>	1,069.68 <sup>A</sup>	1,039.69 <sup>A</sup>
Quarter 3	1,058.21 <sup>A</sup>	872.01 <sup>A</sup>	837.16 <sup>A</sup>	958.07 <sup>A</sup>	1,070.11 <sup>A</sup>	1,118.62 <sup>A</sup>	F	1,092.89 <sup>A</sup>	890.46 <sup>A</sup>	1,101.00 <sup>A</sup>	1,088.89 <sup>A</sup>
Quarter 4	1,078.97 <sup>A</sup>	961.57 <sup>A</sup>	876.77 <sup>A</sup>	1,062.91 <sup>A</sup>	1,095.90 <sup>A</sup>	1,166.81 <sup>A</sup>	F	1,098.28 <sup>A</sup>	961.31 <sup>A</sup>	1,139.98 <sup>A</sup>	1,092.90 <sup>A</sup>
Annual	1,051.82 <sup>A</sup>	889.61 <sup>A</sup>	856.41 <sup>A</sup>	998.04 <sup>A</sup>	1,074.54 <sup>A</sup>	1,136.83 <sup>A</sup>	F	1,075.06 <sup>A</sup>	916.08 <sup>A</sup>	1,113.99 <sup>A</sup>	1,070.24 <sup>A</sup>
<b>Finance and insurance - 52</b>											
Year 2009											
Quarter 1	1,046.31 <sup>A</sup>	1,027.43 <sup>B</sup>	1,074.96 <sup>A</sup>	1,159.68 <sup>B</sup>	1,033.72 <sup>B</sup>	1,178.78 <sup>A</sup>	1,106.48 <sup>C</sup>	1,019.24 <sup>A</sup>	1,090.52 <sup>A</sup>	1,124.97 <sup>A</sup>	1,023.39 <sup>A</sup>
Quarter 2	1,050.49 <sup>A</sup>	1,067.07 <sup>B</sup>	1,041.24 <sup>A</sup>	1,124.87 <sup>A</sup>	1,048.80 <sup>B</sup>	1,133.92 <sup>A</sup>	1,165.04 <sup>B</sup>	1,030.18 <sup>A</sup>	1,075.69 <sup>A</sup>	1,102.02 <sup>A</sup>	1,036.28 <sup>A</sup>
Quarter 3	1,016.31 <sup>A</sup>	1,000.70 <sup>A</sup>	1,010.72 <sup>A</sup>	1,012.13 <sup>A</sup>	1,012.33 <sup>B</sup>	997.33 <sup>A</sup>	1,120.89 <sup>A</sup>	1,015.67 <sup>A</sup>	1,008.30 <sup>A</sup>	1,002.99 <sup>A</sup>	1,020.24 <sup>A</sup>
Quarter 4	1,030.91 <sup>A</sup>	1,097.47 <sup>A</sup>	1,044.75 <sup>A</sup>	1,084.43 <sup>A</sup>	1,026.55 <sup>B</sup>	1,070.16 <sup>A</sup>	1,131.03 <sup>A</sup>	1,012.71 <sup>A</sup>	1,072.35 <sup>A</sup>	1,053.11 <sup>A</sup>	1,018.25 <sup>A</sup>
Annual	1,035.97 <sup>A</sup>	1,047.72 <sup>A</sup>	1,043.19 <sup>A</sup>	1,095.87 <sup>B</sup>	1,030.33 <sup>B</sup>	1,095.59 <sup>A</sup>	1,130.66 <sup>B</sup>	1,019.41 <sup>A</sup>	1,061.82 <sup>A</sup>	1,070.88 <sup>A</sup>	1,024.50 <sup>A</sup>
Year 2010											
Quarter 1	1,067.27 <sup>A</sup>	1,026.05 <sup>A</sup>	1,157.54 <sup>A</sup>	1,053.36 <sup>A</sup>	1,062.65 <sup>A</sup>	1,115.68 <sup>A</sup>	1,166.69 <sup>A</sup>	1,053.21 <sup>A</sup>	1,086.28 <sup>A</sup>	1,095.34 <sup>A</sup>	1,058.46 <sup>A</sup>
Quarter 2	1,027.27 <sup>A</sup>	1,048.34 <sup>A</sup>	1,081.78 <sup>A</sup>	1,052.57 <sup>B</sup>	1,023.16 <sup>B</sup>	1,171.13 <sup>A</sup>	1,155.12 <sup>A</sup>	996.78 <sup>A</sup>	1,062.93 <sup>A</sup>	1,115.08 <sup>A</sup>	1,004.60 <sup>A</sup>
Quarter 3	1,041.75 <sup>A</sup>	1,063.93 <sup>A</sup>	1,106.00 <sup>A</sup>	1,103.39 <sup>B</sup>	997.38 <sup>B</sup>	1,196.56 <sup>A</sup>	1,255.75 <sup>A</sup>	1,005.07 <sup>A</sup>	1,093.79 <sup>A</sup>	1,119.49 <sup>A</sup>	1,017.63 <sup>A</sup>
Quarter 4	1,061.52 <sup>A</sup>	1,134.08 <sup>A</sup>	1,130.06 <sup>A</sup>	1,174.32 <sup>B</sup>	1,116.49 <sup>B</sup>	1,168.83 <sup>A</sup>	1,208.43 <sup>B</sup>	1,019.35 <sup>A</sup>	1,145.90 <sup>A</sup>	1,148.62 <sup>A</sup>	1,029.12 <sup>A</sup>
Annual	1,049.45 <sup>A</sup>	1,068.16 <sup>A</sup>	1,118.63 <sup>A</sup>	1,096.24 <sup>B</sup>	1,049.62 <sup>B</sup>	1,162.93 <sup>A</sup>	1,197.38 <sup>A</sup>	1,018.63 <sup>A</sup>	1,097.26 <sup>A</sup>	1,119.44 <sup>A</sup>	1,027.45 <sup>A</sup>
<b>Real estate and rental and leasing - 53</b>											
Year 2009											
Quarter 1	763.65 <sup>A</sup>	698.18 <sup>B</sup>	714.63 <sup>A</sup>	748.68 <sup>A</sup>	722.20 <sup>A</sup>	808.35 <sup>A</sup>	846.95 <sup>B</sup>	844.34 <sup>A</sup>	717.83 <sup>A</sup>	768.72 <sup>A</sup>	844.73 <sup>A</sup>
Quarter 2	770.49 <sup>A</sup>	729.46 <sup>B</sup>	738.06 <sup>A</sup>	761.17 <sup>A</sup>	726.47 <sup>A</sup>	797.40 <sup>A</sup>	874.47 <sup>A</sup>	822.82 <sup>A</sup>	741.09 <sup>A</sup>	763.88 <sup>A</sup>	831.60 <sup>A</sup>
Quarter 3	758.33 <sup>A</sup>	766.43 <sup>B</sup>	687.08 <sup>B</sup>	741.76 <sup>A</sup>	760.45 <sup>A</sup>	765.35 <sup>A</sup>	785.74 <sup>B</sup>	820.36 <sup>A</sup>	727.62 <sup>A</sup>	763.10 <sup>A</sup>	814.29 <sup>A</sup>
Quarter 4	790.52 <sup>A</sup>	778.24 <sup>B</sup>	722.01 <sup>A</sup>	798.34 <sup>B</sup>	822.11 <sup>B</sup>	799.81 <sup>A</sup>	881.84 <sup>A</sup>	827.75 <sup>A</sup>	759.78 <sup>A</sup>	809.73 <sup>A</sup>	836.54 <sup>A</sup>
Annual	770.77 <sup>A</sup>	743.77 <sup>B</sup>	715.50 <sup>A</sup>	762.58 <sup>A</sup>	757.32 <sup>B</sup>	792.57 <sup>A</sup>	846.23 <sup>B</sup>	828.95 <sup>A</sup>	736.73 <sup>A</sup>	776.39 <sup>A</sup>	831.80 <sup>A</sup>
Year 2010											
Quarter 1	811.83 <sup>A</sup>	752.19 <sup>A</sup>	731.29 <sup>A</sup>	810.36 <sup>B</sup>	834.10 <sup>A</sup>	810.96 <sup>A</sup>	923.15 <sup>A</sup>	911.40 <sup>A</sup>	757.61 <sup>A</sup>	821.40 <sup>A</sup>	913.45 <sup>A</sup>
Quarter 2	830.32 <sup>A</sup>	775.92 <sup>A</sup>	776.52 <sup>A</sup>	812.24 <sup>A</sup>	862.66 <sup>B</sup>	856.28 <sup>A</sup>	F	902.74 <sup>A</sup>	785.30 <sup>A</sup>	859.10 <sup>A</sup>	903.34 <sup>A</sup>
Quarter 3	802.79 <sup>A</sup>	670.14 <sup>B</sup>	759.35 <sup>A</sup>	767.04 <sup>B</sup>	867.22 <sup>B</sup>	872.81 <sup>A</sup>	F	910.43 <sup>A</sup>	732.91 <sup>A</sup>	870.25 <sup>A</sup>	899.34 <sup>A</sup>
Quarter 4	829.50 <sup>A</sup>	805.61 <sup>B</sup>	777.02 <sup>B</sup>	780.19 <sup>B</sup>	811.10 <sup>A</sup>	888.55 <sup>A</sup>	F	898.95 <sup>A</sup>	787.38 <sup>A</sup>	852.81 <sup>A</sup>	897.18 <sup>A</sup>
Annual	818.62 <sup>A</sup>	751.48 <sup>B</sup>	761.33 <sup>A</sup>	791.75 <sup>B</sup>	844.07 <sup>B</sup>	856.85 <sup>A</sup>	F	905.70 <sup>A</sup>	765.77 <sup>A</sup>	851.07 <sup>A</sup>	903.24 <sup>A</sup>



Table 10-1 – continued

Quarterly and annual estimates of average weekly earnings by enterprise size of employment, for all employees, for selected industries – Canada

Industry - NAICS	All sizes	0 to 4 employees	5 to 19 employees	20 to 49 employees	50 to 99 employees	100 to 299 employees	300 to 499 employees	500 and more employees	0 to 49 employees	50 to 299 employees	300 and more employees
current dollars											
<b>Professional, scientific and technical services - 54</b>											
Year 2009											
Quarter 1	1,137.77 <sup>A</sup>	1,005.60 <sup>A</sup>	982.32 <sup>A</sup>	1,160.38 <sup>A</sup>	1,291.23 <sup>A</sup>	1,280.52 <sup>A</sup>	1,218.06 <sup>A</sup>	1,216.24 <sup>A</sup>	1,034.93 <sup>A</sup>	1,285.33 <sup>A</sup>	1,216.55 <sup>A</sup>
Quarter 2	1,140.38 <sup>A</sup>	1,043.76 <sup>A</sup>	1,001.42 <sup>A</sup>	1,136.48 <sup>A</sup>	1,289.47 <sup>A</sup>	1,249.79 <sup>A</sup>	1,202.91 <sup>A</sup>	1,216.17 <sup>A</sup>	1,049.82 <sup>A</sup>	1,267.39 <sup>A</sup>	1,213.91 <sup>A</sup>
Quarter 3	1,118.43 <sup>A</sup>	980.31 <sup>A</sup>	979.34 <sup>A</sup>	1,160.48 <sup>A</sup>	1,231.62 <sup>A</sup>	1,215.31 <sup>A</sup>	1,145.06 <sup>A</sup>	1,230.01 <sup>A</sup>	1,024.56 <sup>A</sup>	1,222.43 <sup>A</sup>	1,215.41 <sup>A</sup>
Quarter 4	1,149.39 <sup>A</sup>	1,033.69 <sup>A</sup>	1,013.74 <sup>A</sup>	1,177.95 <sup>A</sup>	1,252.43 <sup>A</sup>	1,230.09 <sup>A</sup>	1,202.53 <sup>A</sup>	1,255.76 <sup>A</sup>	1,061.52 <sup>A</sup>	1,239.84 <sup>A</sup>	1,247.07 <sup>A</sup>
Annual	1,136.52 <sup>A</sup>	1,015.68 <sup>A</sup>	994.27 <sup>A</sup>	1,158.78 <sup>A</sup>	1,266.78 <sup>A</sup>	1,244.02 <sup>A</sup>	1,192.41 <sup>A</sup>	1,229.27 <sup>A</sup>	1,042.75 <sup>A</sup>	1,254.07 <sup>A</sup>	1,223.02 <sup>A</sup>
Year 2010											
Quarter 1	1,174.56 <sup>A</sup>	993.31 <sup>A</sup>	1,026.33 <sup>A</sup>	1,203.11 <sup>A</sup>	1,287.60 <sup>A</sup>	1,323.16 <sup>A</sup>	1,273.08 <sup>A</sup>	1,296.64 <sup>A</sup>	1,057.83 <sup>A</sup>	1,307.91 <sup>A</sup>	1,292.81 <sup>A</sup>
Quarter 2	1,175.80 <sup>A</sup>	1,022.59 <sup>A</sup>	1,010.56 <sup>A</sup>	1,217.28 <sup>A</sup>	1,278.39 <sup>A</sup>	1,289.40 <sup>A</sup>	1,288.62 <sup>A</sup>	1,299.53 <sup>A</sup>	1,066.00 <sup>A</sup>	1,284.80 <sup>A</sup>	1,297.83 <sup>A</sup>
Quarter 3	1,168.07 <sup>A</sup>	1,021.36 <sup>A</sup>	987.59 <sup>A</sup>	1,170.33 <sup>A</sup>	1,282.40 <sup>A</sup>	1,292.33 <sup>A</sup>	1,317.66 <sup>A</sup>	1,302.68 <sup>A</sup>	1,045.25 <sup>A</sup>	1,288.03 <sup>A</sup>	1,305.11 <sup>A</sup>
Quarter 4	1,208.56 <sup>A</sup>	1,074.38 <sup>A</sup>	1,045.20 <sup>A</sup>	1,204.68 <sup>A</sup>	1,308.64 <sup>A</sup>	1,323.11 <sup>A</sup>	1,345.75 <sup>A</sup>	1,334.95 <sup>A</sup>	1,095.31 <sup>A</sup>	1,316.89 <sup>A</sup>	1,336.55 <sup>A</sup>
Annual	1,181.80 <sup>A</sup>	1,028.21 <sup>A</sup>	1,017.35 <sup>A</sup>	1,198.80 <sup>A</sup>	1,289.31 <sup>A</sup>	1,306.81 <sup>A</sup>	1,305.77 <sup>A</sup>	1,308.63 <sup>A</sup>	1,066.17 <sup>A</sup>	1,299.33 <sup>A</sup>	1,308.18 <sup>A</sup>
<b>Management of companies and enterprises - 55</b>											
Year 2009											
Quarter 1	1,132.88 <sup>A</sup>	1,236.90 <sup>B</sup>	1,053.76 <sup>B</sup>	978.86 <sup>B</sup>	1,099.72 <sup>B</sup>	F	F	1,164.57 <sup>A</sup>	1,085.60 <sup>A</sup>	1,162.00 <sup>B</sup>	1,157.74 <sup>A</sup>
Quarter 2	1,117.26 <sup>A</sup>	1,322.10 <sup>A</sup>	1,013.38 <sup>B</sup>	1,037.89 <sup>B</sup>	1,086.41 <sup>B</sup>	1,161.46 <sup>A</sup>	F	1,126.56 <sup>A</sup>	1,111.70 <sup>A</sup>	1,129.93 <sup>A</sup>	1,116.26 <sup>A</sup>
Quarter 3	1,166.95 <sup>A</sup>	1,338.36 <sup>A</sup>	1,050.76 <sup>B</sup>	1,035.21 <sup>B</sup>	1,111.74 <sup>B</sup>	1,220.75 <sup>B</sup>	F	1,202.67 <sup>A</sup>	1,132.36 <sup>A</sup>	1,176.18 <sup>A</sup>	1,190.13 <sup>A</sup>
Quarter 4	1,193.25 <sup>A</sup>	1,362.84 <sup>B</sup>	1,107.68 <sup>A</sup>	1,036.69 <sup>B</sup>	969.70 <sup>B</sup>	1,242.89 <sup>B</sup>	F	1,231.61 <sup>A</sup>	1,164.89 <sup>B</sup>	1,134.93 <sup>B</sup>	1,242.33 <sup>A</sup>
Annual	1,152.54 <sup>A</sup>	1,315.05 <sup>A</sup>	1,055.66 <sup>B</sup>	1,022.10 <sup>B</sup>	1,066.25 <sup>B</sup>	F	F	1,180.39 <sup>A</sup>	1,123.47 <sup>A</sup>	1,150.45 <sup>B</sup>	1,176.29 <sup>A</sup>
Year 2010											
Quarter 1	1,259.11 <sup>A</sup>	1,378.06 <sup>A</sup>	1,122.69 <sup>B</sup>	1,117.59 <sup>B</sup>	1,101.13 <sup>B</sup>	1,241.16 <sup>B</sup>	F	1,302.45 <sup>A</sup>	1,198.78 <sup>A</sup>	1,178.10 <sup>A</sup>	1,334.58 <sup>B</sup>
Quarter 2	1,197.84 <sup>A</sup>	1,337.17 <sup>B</sup>	1,151.10 <sup>B</sup>	1,086.60 <sup>B</sup>	1,059.20 <sup>B</sup>	1,115.94 <sup>B</sup>	F	1,217.73 <sup>B</sup>	1,186.78 <sup>A</sup>	1,089.57 <sup>B</sup>	1,244.95 <sup>B</sup>
Quarter 3	1,143.71 <sup>A</sup>	1,312.67 <sup>A</sup>	1,069.83 <sup>A</sup>	1,039.08 <sup>A</sup>	F	1,146.81 <sup>B</sup>	F	1,173.77 <sup>A</sup>	1,131.18 <sup>A</sup>	1,064.03 <sup>B</sup>	1,181.91 <sup>A</sup>
Quarter 4	1,170.96 <sup>A</sup>	1,389.10 <sup>B</sup>	1,126.43 <sup>B</sup>	1,087.92 <sup>B</sup>	953.56 <sup>B</sup>	F	F	1,192.95 <sup>B</sup>	1,193.27 <sup>A</sup>	1,065.55 <sup>B</sup>	1,191.76 <sup>B</sup>
Annual	1,193.01 <sup>A</sup>	1,354.40 <sup>A</sup>	1,117.44 <sup>B</sup>	1,082.63 <sup>B</sup>	F	F	F	1,221.66 <sup>B</sup>	1,177.49 <sup>A</sup>	1,100.16 <sup>B</sup>	1,238.54 <sup>B</sup>
<b>Administrative and support, waste management and remediation services - 56</b>											
Year 2009											
Quarter 1	673.37 <sup>A</sup>	684.40 <sup>A</sup>	656.29 <sup>A</sup>	695.07 <sup>A</sup>	676.82 <sup>A</sup>	654.99 <sup>B</sup>	717.25 <sup>B</sup>	669.11 <sup>A</sup>	675.97 <sup>A</sup>	663.57 <sup>A</sup>	675.91 <sup>A</sup>
Quarter 2	663.53 <sup>A</sup>	703.50 <sup>A</sup>	663.75 <sup>A</sup>	678.29 <sup>A</sup>	690.69 <sup>A</sup>	644.69 <sup>B</sup>	705.32 <sup>A</sup>	647.15 <sup>A</sup>	676.62 <sup>A</sup>	663.10 <sup>A</sup>	655.01 <sup>A</sup>
Quarter 3	668.84 <sup>A</sup>	663.71 <sup>A</sup>	675.60 <sup>A</sup>	689.92 <sup>A</sup>	674.33 <sup>A</sup>	655.23 <sup>B</sup>	708.71 <sup>B</sup>	658.56 <sup>A</sup>	677.62 <sup>A</sup>	662.75 <sup>A</sup>	665.62 <sup>A</sup>
Quarter 4	680.81 <sup>A</sup>	711.94 <sup>A</sup>	684.16 <sup>A</sup>	689.65 <sup>A</sup>	692.14 <sup>A</sup>	664.37 <sup>B</sup>	741.89 <sup>B</sup>	665.02 <sup>A</sup>	692.35 <sup>A</sup>	675.37 <sup>A</sup>	675.83 <sup>A</sup>
Annual	671.62 <sup>A</sup>	690.25 <sup>A</sup>	670.22 <sup>A</sup>	688.05 <sup>A</sup>	683.57 <sup>A</sup>	654.84 <sup>B</sup>	718.51 <sup>B</sup>	660.04 <sup>A</sup>	680.66 <sup>A</sup>	666.21 <sup>A</sup>	668.19 <sup>A</sup>
Year 2010											
Quarter 1	689.00 <sup>A</sup>	678.86 <sup>A</sup>	676.57 <sup>A</sup>	694.58 <sup>A</sup>	712.57 <sup>A</sup>	657.29 <sup>A</sup>	715.35 <sup>A</sup>	694.09 <sup>A</sup>	683.12 <sup>A</sup>	679.09 <sup>A</sup>	696.82 <sup>A</sup>
Quarter 2	713.71 <sup>A</sup>	705.45 <sup>A</sup>	681.71 <sup>A</sup>	729.49 <sup>A</sup>	721.89 <sup>A</sup>	647.90 <sup>A</sup>	772.08 <sup>B</sup>	732.24 <sup>A</sup>	702.82 <sup>A</sup>	677.03 <sup>A</sup>	737.52 <sup>A</sup>
Quarter 3	720.15 <sup>A</sup>	673.11 <sup>A</sup>	702.62 <sup>A</sup>	732.21 <sup>A</sup>	738.76 <sup>A</sup>	653.70 <sup>A</sup>	763.63 <sup>B</sup>	742.71 <sup>A</sup>	705.73 <sup>A</sup>	687.09 <sup>A</sup>	745.34 <sup>A</sup>
Quarter 4	713.80 <sup>A</sup>	694.25 <sup>A</sup>	689.45 <sup>A</sup>	720.43 <sup>A</sup>	740.66 <sup>A</sup>	648.08 <sup>A</sup>	765.71 <sup>C</sup>	729.99 <sup>A</sup>	700.79 <sup>A</sup>	683.72 <sup>A</sup>	735.08 <sup>A</sup>
Annual	709.46 <sup>A</sup>	687.74 <sup>A</sup>	688.02 <sup>A</sup>	719.90 <sup>A</sup>	728.71 <sup>A</sup>	651.69 <sup>A</sup>	754.72 <sup>B</sup>	724.86 <sup>A</sup>	698.55 <sup>A</sup>	681.83 <sup>A</sup>	728.81 <sup>A</sup>
<b>Educational services - 61</b>											
Year 2009											
Quarter 1	845.62 <sup>A</sup>	655.06 <sup>B</sup>	520.36 <sup>A</sup>	572.62 <sup>B</sup>	725.53 <sup>A</sup>	771.18 <sup>A</sup>	849.51 <sup>B</sup>	871.78 <sup>A</sup>	562.38 <sup>A</sup>	756.20 <sup>A</sup>	871.06 <sup>A</sup>
Quarter 2	849.45 <sup>A</sup>	640.64 <sup>A</sup>	540.96 <sup>A</sup>	572.87 <sup>B</sup>	744.62 <sup>A</sup>	791.26 <sup>A</sup>	820.43 <sup>B</sup>	875.53 <sup>A</sup>	568.93 <sup>A</sup>	775.71 <sup>A</sup>	873.67 <sup>A</sup>
Quarter 3	922.36 <sup>A</sup>	651.54 <sup>A</sup>	533.06 <sup>B</sup>	621.64 <sup>B</sup>	713.73 <sup>B</sup>	846.19 <sup>A</sup>	935.16 <sup>A</sup>	961.61 <sup>A</sup>	589.01 <sup>A</sup>	806.83 <sup>A</sup>	960.46 <sup>A</sup>
Quarter 4	900.08 <sup>A</sup>	719.48 <sup>A</sup>	518.12 <sup>A</sup>	572.03 <sup>B</sup>	725.35 <sup>B</sup>	812.70 <sup>A</sup>	870.80 <sup>A</sup>	932.18 <sup>A</sup>	569.49 <sup>A</sup>	783.57 <sup>A</sup>	930.00 <sup>A</sup>
Annual	876.93 <sup>A</sup>	666.17 <sup>A</sup>	527.99 <sup>A</sup>	583.49 <sup>B</sup>	727.83 <sup>B</sup>	805.28 <sup>A</sup>	868.71 <sup>B</sup>	906.89 <sup>A</sup>	572.13 <sup>A</sup>	780.24 <sup>A</sup>	905.53 <sup>A</sup>
Year 2010											
Quarter 1	905.52 <sup>A</sup>	641.85 <sup>A</sup>	480.28 <sup>B</sup>	542.26 <sup>B</sup>	701.92 <sup>B</sup>	844.12 <sup>A</sup>	892.02 <sup>A</sup>	939.58 <sup>A</sup>	529.61 <sup>B</sup>	796.79 <sup>A</sup>	938.01 <sup>A</sup>
Quarter 2	939.73 <sup>A</sup>	612.25 <sup>A</sup>	507.80 <sup>B</sup>	563.72 <sup>B</sup>	714.56 <sup>B</sup>	978.58 <sup>B</sup>	875.33 <sup>A</sup>	972.55 <sup>A</sup>	546.74 <sup>A</sup>	889.47 <sup>B</sup>	969.36 <sup>A</sup>
Quarter 3	966.27 <sup>A</sup>	633.26 <sup>B</sup>	537.67 <sup>B</sup>	607.54 <sup>B</sup>	795.47 <sup>A</sup>	940.38 <sup>B</sup>	978.47 <sup>A</sup>	1,005.30 <sup>A</sup>	581.90 <sup>A</sup>	897.81 <sup>B</sup>	1,003.98 <sup>A</sup>
Quarter 4	931.87 <sup>A</sup>	640.16 <sup>B</sup>	524.13 <sup>A</sup>	580.81 <sup>B</sup>	748.01 <sup>A</sup>	896.35 <sup>B</sup>	980.27 <sup>B</sup>	961.01 <sup>A</sup>	565.58 <sup>A</sup>	848.10 <sup>A</sup>	961.69 <sup>A</sup>
Annual	934.00 <sup>A</sup>	631.80 <sup>A</sup>	511.89 <sup>B</sup>	572.58 <sup>B</sup>	738.20 <sup>A</sup>	915.13 <sup>B</sup>	934.04 <sup>B</sup>	967.05 <sup>A</sup>	555.43 <sup>A</sup>	858.10 <sup>A</sup>	965.83 <sup>A</sup>

Table 10-1 – continued

Quarterly and annual estimates of average weekly earnings by enterprise size of employment, for all employees, for selected industries — Canada

Industry - NAICS	All sizes	0 to 4 employees	5 to 19 employees	20 to 49 employees	50 to 99 employees	100 to 299 employees	300 to 499 employees	500 and more employees	0 to 49 employees	50 to 299 employees	300 and more employees
current dollars											
<b>Health care and social assistance - 62</b>											
Year 2009											
Quarter 1	757.65 <sup>A</sup>	825.32 <sup>A</sup>	633.47 <sup>A</sup>	586.53 <sup>A</sup>	585.70 <sup>A</sup>	657.68 <sup>A</sup>	723.71 <sup>A</sup>	845.14 <sup>A</sup>	666.14 <sup>A</sup>	632.80 <sup>A</sup>	835.60 <sup>A</sup>
Quarter 2	778.79 <sup>A</sup>	844.36 <sup>A</sup>	658.16 <sup>A</sup>	606.83 <sup>A</sup>	605.40 <sup>A</sup>	670.00 <sup>A</sup>	731.06 <sup>B</sup>	869.07 <sup>A</sup>	688.20 <sup>A</sup>	648.33 <sup>A</sup>	857.68 <sup>A</sup>
Quarter 3	771.26 <sup>A</sup>	842.39 <sup>A</sup>	655.21 <sup>A</sup>	610.47 <sup>A</sup>	608.14 <sup>A</sup>	638.37 <sup>A</sup>	737.86 <sup>A</sup>	858.07 <sup>A</sup>	690.58 <sup>A</sup>	628.19 <sup>A</sup>	848.03 <sup>A</sup>
Quarter 4	773.63 <sup>A</sup>	866.78 <sup>A</sup>	668.28 <sup>A</sup>	612.60 <sup>A</sup>	599.59 <sup>A</sup>	583.21 <sup>A</sup>	637.71 <sup>A</sup>	732.86 <sup>A</sup>	863.29 <sup>A</sup>	696.76 <sup>A</sup>	852.49 <sup>A</sup>
Annual	770.40 <sup>A</sup>	844.88 <sup>A</sup>	653.74 <sup>A</sup>	600.89 <sup>A</sup>	595.57 <sup>A</sup>	650.83 <sup>A</sup>	731.56 <sup>A</sup>	858.96 <sup>A</sup>	685.48 <sup>A</sup>	632.09 <sup>A</sup>	848.53 <sup>A</sup>
Year 2010											
Quarter 1	771.19 <sup>A</sup>	883.55 <sup>A</sup>	657.98 <sup>A</sup>	588.44 <sup>A</sup>	600.88 <sup>A</sup>	652.62 <sup>A</sup>	701.87 <sup>A</sup>	859.23 <sup>A</sup>	692.06 <sup>A</sup>	634.70 <sup>A</sup>	845.96 <sup>A</sup>
Quarter 2	779.48 <sup>A</sup>	858.87 <sup>A</sup>	655.11 <sup>A</sup>	588.27 <sup>A</sup>	571.24 <sup>A</sup>	651.52 <sup>A</sup>	706.69 <sup>A</sup>	881.72 <sup>A</sup>	684.60 <sup>A</sup>	623.83 <sup>A</sup>	867.02 <sup>A</sup>
Quarter 3	795.47 <sup>A</sup>	892.55 <sup>A</sup>	670.78 <sup>A</sup>	612.60 <sup>A</sup>	607.04 <sup>A</sup>	668.58 <sup>A</sup>	728.24 <sup>A</sup>	889.28 <sup>A</sup>	707.13 <sup>A</sup>	647.19 <sup>A</sup>	876.25 <sup>A</sup>
Quarter 4	798.54 <sup>A</sup>	883.57 <sup>A</sup>	664.52 <sup>A</sup>	608.65 <sup>A</sup>	585.58 <sup>A</sup>	665.88 <sup>A</sup>	711.09 <sup>A</sup>	902.18 <sup>A</sup>	702.63 <sup>A</sup>	637.86 <sup>A</sup>	886.29 <sup>A</sup>
Annual	786.27 <sup>A</sup>	879.64 <sup>A</sup>	662.07 <sup>A</sup>	599.52 <sup>A</sup>	591.19 <sup>A</sup>	659.68 <sup>A</sup>	711.92 <sup>A</sup>	883.30 <sup>A</sup>	696.60 <sup>A</sup>	635.92 <sup>A</sup>	869.06 <sup>A</sup>
<b>Arts, entertainment and recreation - 71</b>											
Year 2009											
Quarter 1	505.97 <sup>A</sup>	543.48 <sup>B</sup>	393.64 <sup>B</sup>	385.00 <sup>B</sup>	431.63 <sup>B</sup>	449.79 <sup>B</sup>	F	622.11 <sup>A</sup>	418.00 <sup>A</sup>	442.05 <sup>B</sup>	607.09 <sup>A</sup>
Quarter 2	499.29 <sup>A</sup>	505.02 <sup>B</sup>	408.32 <sup>B</sup>	387.78 <sup>A</sup>	434.60 <sup>B</sup>	461.00 <sup>B</sup>	F	627.06 <sup>A</sup>	414.44 <sup>A</sup>	448.85 <sup>A</sup>	610.67 <sup>A</sup>
Quarter 3	519.26 <sup>A</sup>	558.42 <sup>A</sup>	427.13 <sup>A</sup>	410.92 <sup>A</sup>	453.98 <sup>A</sup>	480.19 <sup>A</sup>	491.17 <sup>A</sup>	645.51 <sup>A</sup>	440.90 <sup>A</sup>	468.44 <sup>A</sup>	631.30 <sup>A</sup>
Quarter 4	533.01 <sup>A</sup>	561.92 <sup>B</sup>	428.56 <sup>B</sup>	418.56 <sup>A</sup>	473.14 <sup>B</sup>	474.74 <sup>B</sup>	592.25 <sup>B</sup>	647.78 <sup>A</sup>	448.33 <sup>A</sup>	474.03 <sup>B</sup>	642.57 <sup>A</sup>
Annual	514.43 <sup>A</sup>	542.91 <sup>B</sup>	415.16 <sup>B</sup>	401.23 <sup>A</sup>	448.87 <sup>B</sup>	467.86 <sup>B</sup>	F	635.83 <sup>A</sup>	430.84 <sup>A</sup>	459.39 <sup>A</sup>	622.94 <sup>A</sup>
Year 2010											
Quarter 1	556.25 <sup>A</sup>	573.75 <sup>A</sup>	441.21 <sup>A</sup>	420.45 <sup>A</sup>	476.13 <sup>A</sup>	437.21 <sup>A</sup>	487.75 <sup>B</sup>	701.48 <sup>A</sup>	460.38 <sup>A</sup>	453.59 <sup>A</sup>	678.30 <sup>A</sup>
Quarter 2	540.68 <sup>A</sup>	563.27 <sup>A</sup>	420.64 <sup>A</sup>	435.31 <sup>A</sup>	467.81 <sup>A</sup>	512.88 <sup>A</sup>	F	673.88 <sup>A</sup>	449.70 <sup>A</sup>	491.54 <sup>A</sup>	659.30 <sup>A</sup>
Quarter 3	539.98 <sup>A</sup>	575.38 <sup>B</sup>	454.69 <sup>A</sup>	431.66 <sup>A</sup>	462.11 <sup>A</sup>	518.45 <sup>A</sup>	F	660.96 <sup>A</sup>	463.38 <sup>A</sup>	491.79 <sup>A</sup>	647.83 <sup>A</sup>
Quarter 4	582.02 <sup>A</sup>	582.18 <sup>A</sup>	438.26 <sup>A</sup>	429.50 <sup>B</sup>	477.23 <sup>B</sup>	562.58 <sup>A</sup>	587.16 <sup>A</sup>	736.83 <sup>A</sup>	461.47 <sup>A</sup>	525.38 <sup>A</sup>	720.96 <sup>A</sup>
Annual	553.72 <sup>A</sup>	573.74 <sup>A</sup>	438.86 <sup>A</sup>	430.03 <sup>A</sup>	469.48 <sup>A</sup>	510.43 <sup>A</sup>	F	692.24 <sup>A</sup>	458.65 <sup>A</sup>	491.82 <sup>A</sup>	675.80 <sup>A</sup>
<b>Accommodation and food services - 72</b>											
Year 2009											
Quarter 1	326.37 <sup>A</sup>	336.89 <sup>A</sup>	306.87 <sup>A</sup>	306.30 <sup>A</sup>	317.69 <sup>A</sup>	321.76 <sup>A</sup>	368.77 <sup>B</sup>	371.52 <sup>A</sup>	309.11 <sup>A</sup>	319.50 <sup>A</sup>	371.03 <sup>A</sup>
Quarter 2	328.10 <sup>A</sup>	342.07 <sup>A</sup>	302.48 <sup>A</sup>	313.13 <sup>A</sup>	321.03 <sup>A</sup>	327.49 <sup>A</sup>	378.75 <sup>B</sup>	372.17 <sup>A</sup>	310.84 <sup>A</sup>	323.91 <sup>A</sup>	373.28 <sup>A</sup>
Quarter 3	340.26 <sup>A</sup>	358.85 <sup>A</sup>	316.85 <sup>A</sup>	325.99 <sup>A</sup>	334.27 <sup>A</sup>	341.63 <sup>A</sup>	370.89 <sup>B</sup>	383.47 <sup>A</sup>	325.01 <sup>A</sup>	337.56 <sup>A</sup>	381.29 <sup>A</sup>
Quarter 4	344.27 <sup>A</sup>	363.68 <sup>A</sup>	309.23 <sup>A</sup>	331.63 <sup>A</sup>	324.93 <sup>A</sup>	359.88 <sup>A</sup>	377.92 <sup>A</sup>	398.25 <sup>A</sup>	324.40 <sup>A</sup>	340.80 <sup>A</sup>	394.85 <sup>A</sup>
Annual	334.81 <sup>A</sup>	350.86 <sup>A</sup>	308.92 <sup>A</sup>	319.47 <sup>A</sup>	324.66 <sup>A</sup>	337.98 <sup>A</sup>	373.95 <sup>B</sup>	381.19 <sup>A</sup>	317.49 <sup>A</sup>	330.62 <sup>A</sup>	379.95 <sup>A</sup>
Year 2010											
Quarter 1	338.23 <sup>A</sup>	360.69 <sup>A</sup>	306.25 <sup>A</sup>	314.41 <sup>A</sup>	321.96 <sup>A</sup>	356.48 <sup>A</sup>	357.80 <sup>A</sup>	401.74 <sup>A</sup>	314.69 <sup>A</sup>	337.36 <sup>A</sup>	394.15 <sup>A</sup>
Quarter 2	352.71 <sup>A</sup>	373.27 <sup>A</sup>	317.25 <sup>A</sup>	329.86 <sup>A</sup>	332.50 <sup>A</sup>	373.30 <sup>A</sup>	371.48 <sup>A</sup>	429.17 <sup>A</sup>	327.96 <sup>A</sup>	350.71 <sup>A</sup>	418.17 <sup>A</sup>
Quarter 3	368.26 <sup>A</sup>	374.76 <sup>B</sup>	340.00 <sup>A</sup>	337.90 <sup>A</sup>	353.55 <sup>A</sup>	404.71 <sup>A</sup>	361.89 <sup>B</sup>	436.87 <sup>A</sup>	342.28 <sup>A</sup>	376.38 <sup>A</sup>	422.49 <sup>A</sup>
Quarter 4	355.44 <sup>A</sup>	373.87 <sup>A</sup>	333.67 <sup>A</sup>	332.38 <sup>A</sup>	339.48 <sup>A</sup>	363.53 <sup>A</sup>	359.81 <sup>B</sup>	417.36 <sup>A</sup>	336.59 <sup>A</sup>	350.37 <sup>A</sup>	406.82 <sup>A</sup>
Annual	353.93 <sup>A</sup>	370.91 <sup>A</sup>	324.52 <sup>A</sup>	328.92 <sup>A</sup>	337.23 <sup>A</sup>	375.03 <sup>A</sup>	362.82 <sup>B</sup>	421.09 <sup>A</sup>	330.66 <sup>A</sup>	354.16 <sup>A</sup>	410.34 <sup>A</sup>
<b>Other services (except public administration) - 81</b>											
Year 2009											
Quarter 1	675.61 <sup>A</sup>	620.34 <sup>A</sup>	652.19 <sup>A</sup>	699.00 <sup>A</sup>	721.30 <sup>A</sup>	763.34 <sup>A</sup>	779.83 <sup>A</sup>	665.13 <sup>A</sup>	745.15 <sup>A</sup>	689.49 <sup>A</sup>	714.22 <sup>A</sup>
Quarter 2	685.18 <sup>A</sup>	610.27 <sup>A</sup>	661.79 <sup>A</sup>	734.06 <sup>A</sup>	725.39 <sup>A</sup>	759.59 <sup>A</sup>	794.77 <sup>A</sup>	693.44 <sup>A</sup>	661.63 <sup>A</sup>	744.96 <sup>A</sup>	726.76 <sup>A</sup>
Quarter 3	690.52 <sup>A</sup>	609.60 <sup>A</sup>	669.82 <sup>A</sup>	699.55 <sup>A</sup>	758.74 <sup>A</sup>	793.35 <sup>B</sup>	817.29 <sup>A</sup>	705.62 <sup>A</sup>	657.37 <sup>A</sup>	778.91 <sup>A</sup>	750.46 <sup>A</sup>
Quarter 4	696.05 <sup>A</sup>	622.92 <sup>A</sup>	665.06 <sup>A</sup>	732.01 <sup>A</sup>	725.29 <sup>A</sup>	782.48 <sup>A</sup>	F	737.96 <sup>A</sup>	666.87 <sup>A</sup>	757.44 <sup>A</sup>	720.14 <sup>A</sup>
Annual	686.91 <sup>A</sup>	615.66 <sup>A</sup>	662.23 <sup>A</sup>	716.28 <sup>A</sup>	732.60 <sup>A</sup>	774.89 <sup>A</sup>	F	700.41 <sup>A</sup>	659.68 <sup>A</sup>	756.76 <sup>A</sup>	720.14 <sup>A</sup>
Year 2010											
Quarter 1	694.30 <sup>A</sup>	605.48 <sup>A</sup>	657.42 <sup>A</sup>	743.01 <sup>A</sup>	750.09 <sup>A</sup>	795.53 <sup>A</sup>	F	728.49 <sup>A</sup>	659.57 <sup>A</sup>	775.70 <sup>A</sup>	750.77 <sup>A</sup>
Quarter 2	712.73 <sup>A</sup>	610.30 <sup>A</sup>	662.89 <sup>A</sup>	739.57 <sup>A</sup>	788.26 <sup>B</sup>	828.89 <sup>A</sup>	F	790.73 <sup>A</sup>	663.40 <sup>A</sup>	811.33 <sup>A</sup>	812.12 <sup>A</sup>
Quarter 3	690.45 <sup>A</sup>	606.70 <sup>A</sup>	654.49 <sup>A</sup>	717.61 <sup>A</sup>	779.58 <sup>A</sup>	814.09 <sup>B</sup>	F	688.11 <sup>A</sup>	654.51 <sup>A</sup>	799.27 <sup>A</sup>	716.49 <sup>A</sup>
Quarter 4	707.89 <sup>A</sup>	615.52 <sup>A</sup>	687.23 <sup>A</sup>	755.18 <sup>A</sup>	788.07 <sup>A</sup>	834.89 <sup>A</sup>	F	665.38 <sup>A</sup>	679.81 <sup>A</sup>	814.55 <sup>A</sup>	694.43 <sup>A</sup>
Annual	701.39 <sup>A</sup>	609.57 <sup>A</sup>	665.41 <sup>A</sup>	738.66 <sup>A</sup>	776.73 <sup>A</sup>	818.65 <sup>A</sup>	F	718.93 <sup>A</sup>	664.33 <sup>A</sup>	800.50 <sup>A</sup>	743.89 <sup>A</sup>

Table 10-1 – continued

**Quarterly and annual estimates of average weekly earnings by enterprise size of employment, for all employees, for selected industries — Canada**

Industry - NAICS	All sizes	0 to 4 employees	5 to 19 employees	20 to 49 employees	50 to 99 employees	100 to 299 employees	300 to 499 employees	500 and more employees	0 to 49 employees	50 to 299 employees	300 and more employees
current dollars											
<b>Public administration - 91</b>											
Year 2009											
Quarter 1	1,062.23 <sup>A</sup>	533.47 <sup>C</sup>	611.87 <sup>B</sup>	669.84 <sup>B</sup>	748.75 <sup>A</sup>	807.97 <sup>A</sup>	881.81 <sup>A</sup>	1,125.29 <sup>A</sup>	639.97 <sup>A</sup>	789.58 <sup>A</sup>	1,116.96 <sup>A</sup>
Quarter 2	1,062.25 <sup>A</sup>	520.15 <sup>C</sup>	608.59 <sup>B</sup>	702.33 <sup>A</sup>	701.82 <sup>A</sup>	794.07 <sup>A</sup>	849.50 <sup>A</sup>	1,129.29 <sup>A</sup>	658.41 <sup>A</sup>	765.68 <sup>A</sup>	1,119.16 <sup>A</sup>
Quarter 3	1,069.68 <sup>A</sup>	593.93 <sup>B</sup>	559.25 <sup>B</sup>	656.51 <sup>A</sup>	687.91 <sup>A</sup>	781.95 <sup>A</sup>	890.15 <sup>A</sup>	1,143.13 <sup>A</sup>	619.55 <sup>A</sup>	752.38 <sup>A</sup>	1,132.80 <sup>A</sup>
Quarter 4	1,088.85 <sup>A</sup>	588.85 <sup>C</sup>	568.28 <sup>B</sup>	668.87 <sup>B</sup>	710.14 <sup>B</sup>	811.84 <sup>A</sup>	862.03 <sup>A</sup>	1,162.72 <sup>A</sup>	627.82 <sup>B</sup>	779.87 <sup>A</sup>	1,151.05 <sup>A</sup>
Annual	1,070.82 <sup>A</sup>	558.57 <sup>C</sup>	586.50 <sup>B</sup>	674.16 <sup>B</sup>	711.35 <sup>A</sup>	798.65 <sup>A</sup>	871.22 <sup>A</sup>	1,140.22 <sup>A</sup>	636.21 <sup>A</sup>	771.43 <sup>A</sup>	1,130.11 <sup>A</sup>
Year 2010											
Quarter 1	1,087.66 <sup>A</sup>	620.27 <sup>B</sup>	586.06 <sup>B</sup>	695.70 <sup>B</sup>	694.72 <sup>A</sup>	793.86 <sup>A</sup>	832.30 <sup>A</sup>	1,160.49 <sup>A</sup>	651.86 <sup>A</sup>	762.12 <sup>A</sup>	1,148.25 <sup>A</sup>
Quarter 2	1,087.00 <sup>A</sup>	569.98 <sup>D</sup>	632.18 <sup>B</sup>	664.61 <sup>B</sup>	704.62 <sup>B</sup>	799.58 <sup>A</sup>	865.14 <sup>B</sup>	1,159.44 <sup>A</sup>	647.40 <sup>A</sup>	770.20 <sup>A</sup>	1,148.41 <sup>A</sup>
Quarter 3	1,093.34 <sup>A</sup>	606.86 <sup>B</sup>	617.81 <sup>B</sup>	665.52 <sup>B</sup>	714.04 <sup>A</sup>	801.24 <sup>A</sup>	856.07 <sup>B</sup>	1,170.49 <sup>A</sup>	645.53 <sup>A</sup>	774.84 <sup>A</sup>	1,157.48 <sup>A</sup>
Quarter 4	1,111.69 <sup>A</sup>	624.48 <sup>B</sup>	596.11 <sup>B</sup>	743.11 <sup>A</sup>	765.94 <sup>A</sup>	816.54 <sup>A</sup>	886.95 <sup>B</sup>	1,184.93 <sup>A</sup>	682.00 <sup>A</sup>	801.18 <sup>A</sup>	1,173.30 <sup>A</sup>
Annual	1,094.93 <sup>A</sup>	606.06 <sup>B</sup>	608.31 <sup>B</sup>	691.50 <sup>B</sup>	719.98 <sup>A</sup>	803.05 <sup>A</sup>	860.38 <sup>B</sup>	1,168.83 <sup>A</sup>	656.62 <sup>A</sup>	777.41 <sup>A</sup>	1,156.86 <sup>A</sup>

**Table 10-2**  
**Quarterly and annual estimates of average weekly earnings by enterprise size of employment, for all employees, for selected industries — Newfoundland and Labrador**

Industry - NAICS	All sizes	0 to 4 employees	5 to 19 employees	20 to 49 employees	50 to 99 employees	100 to 299 employees	300 to 499 employees	500 and more employees	0 to 49 employees	50 to 299 employees	300 and more employees
current dollars											
<b>Industrial aggregate excluding unclassified businesses - 11-91N</b>											
Year 2009											
Quarter 1	787.63 <sup>A</sup>	595.47 <sup>A</sup>	601.26 <sup>A</sup>	627.05 <sup>A</sup>	693.52 <sup>A</sup>	822.40 <sup>A</sup>	698.62 <sup>A</sup>	906.99 <sup>A</sup>	607.26 <sup>A</sup>	759.96 <sup>A</sup>	898.00 <sup>A</sup>
Quarter 2	801.20 <sup>A</sup>	619.61 <sup>A</sup>	624.96 <sup>A</sup>	654.16 <sup>A</sup>	688.18 <sup>A</sup>	777.49 <sup>A</sup>	852.21 <sup>A</sup>	924.05 <sup>A</sup>	632.26 <sup>A</sup>	738.74 <sup>A</sup>	920.33 <sup>A</sup>
Quarter 3	798.05 <sup>A</sup>	626.03 <sup>A</sup>	616.76 <sup>A</sup>	676.25 <sup>A</sup>	728.63 <sup>A</sup>	752.32 <sup>A</sup>	806.22 <sup>A</sup>	930.15 <sup>A</sup>	637.33 <sup>A</sup>	741.93 <sup>A</sup>	923.00 <sup>A</sup>
Quarter 4	819.10 <sup>A</sup>	645.91 <sup>A</sup>	615.66 <sup>A</sup>	689.31 <sup>A</sup>	719.25 <sup>A</sup>	762.41 <sup>A</sup>	1,073.65 <sup>A</sup>	942.91 <sup>A</sup>	645.31 <sup>A</sup>	742.06 <sup>A</sup>	950.12 <sup>A</sup>
Annual	801.68 <sup>A</sup>	622.14 <sup>A</sup>	614.98 <sup>A</sup>	663.66 <sup>A</sup>	708.00 <sup>A</sup>	776.09 <sup>A</sup>	866.87 <sup>A</sup>	926.04 <sup>A</sup>	631.26 <sup>A</sup>	745.07 <sup>A</sup>	922.96 <sup>A</sup>
Year 2010											
Quarter 1	830.90 <sup>A</sup>	643.32 <sup>A</sup>	606.89 <sup>A</sup>	633.39 <sup>A</sup>	741.24 <sup>A</sup>	755.62 <sup>A</sup>	961.83 <sup>A</sup>	975.47 <sup>A</sup>	623.51 <sup>A</sup>	749.02 <sup>A</sup>	974.85 <sup>A</sup>
Quarter 2	834.64 <sup>A</sup>	636.72 <sup>A</sup>	626.44 <sup>A</sup>	700.06 <sup>A</sup>	778.85 <sup>A</sup>	791.02 <sup>A</sup>	814.84 <sup>A</sup>	967.67 <sup>A</sup>	651.75 <sup>A</sup>	785.46 <sup>A</sup>	959.95 <sup>A</sup>
Quarter 3	836.33 <sup>A</sup>	635.88 <sup>A</sup>	631.81 <sup>A</sup>	662.96 <sup>A</sup>	784.32 <sup>A</sup>	788.22 <sup>A</sup>	832.31 <sup>A</sup>	989.48 <sup>A</sup>	642.30 <sup>A</sup>	786.42 <sup>A</sup>	980.21 <sup>A</sup>
Quarter 4	848.19 <sup>A</sup>	669.31 <sup>A</sup>	653.26 <sup>A</sup>	698.66 <sup>A</sup>	727.35 <sup>A</sup>	776.18 <sup>A</sup>	877.44 <sup>A</sup>	991.42 <sup>A</sup>	671.23 <sup>A</sup>	754.21 <sup>A</sup>	984.27 <sup>A</sup>
Annual	837.65 <sup>A</sup>	646.33 <sup>A</sup>	630.18 <sup>A</sup>	674.82 <sup>A</sup>	759.09 <sup>A</sup>	778.69 <sup>A</sup>	867.43 <sup>A</sup>	981.02 <sup>A</sup>	647.66 <sup>A</sup>	769.73 <sup>A</sup>	974.82 <sup>A</sup>
<b>Construction - 23</b>											
Year 2009											
Quarter 1	877.59 <sup>A</sup>	740.48 <sup>A</sup>	747.93 <sup>B</sup>	905.16 <sup>B</sup>	F	F	x	x	781.33 <sup>A</sup>	F	F
Quarter 2	949.73 <sup>A</sup>	673.91 <sup>B</sup>	851.04 <sup>B</sup>	983.80 <sup>B</sup>	F	F	x	x	841.06 <sup>A</sup>	F	F
Quarter 3	964.50 <sup>A</sup>	703.87 <sup>B</sup>	765.61 <sup>A</sup>	1,018.35 <sup>B</sup>	1,192.66 <sup>A</sup>	F	x	x	820.62 <sup>A</sup>	1,172.37 <sup>A</sup>	F
Quarter 4	990.76 <sup>A</sup>	737.14 <sup>B</sup>	784.84 <sup>B</sup>	929.80 <sup>B</sup>	F	F	x	x	812.93 <sup>A</sup>	1,077.11 <sup>B</sup>	F
Annual	952.16 <sup>A</sup>	713.44 <sup>B</sup>	788.62 <sup>B</sup>	966.25 <sup>B</sup>	F	F	x	x	815.90 <sup>A</sup>	F	F
Year 2010											
Quarter 1	969.59 <sup>A</sup>	704.96 <sup>B</sup>	763.55 <sup>A</sup>	931.06 <sup>C</sup>	F	F	x	x	791.40 <sup>A</sup>	F	F
Quarter 2	927.33 <sup>A</sup>	682.86 <sup>B</sup>	796.14 <sup>B</sup>	989.51 <sup>B</sup>	F	F	x	x	822.73 <sup>A</sup>	F	F
Quarter 3	936.09 <sup>A</sup>	732.59 <sup>A</sup>	824.08 <sup>A</sup>	868.78 <sup>A</sup>	F	F	x	x	813.79 <sup>A</sup>	1,260.89 <sup>A</sup>	F
Quarter 4	982.19 <sup>A</sup>	756.98 <sup>A</sup>	850.64 <sup>B</sup>	981.54 <sup>B</sup>	F	F	x	x	865.31 <sup>B</sup>	F	1,345.08 <sup>A</sup>
Annual	953.11 <sup>A</sup>	721.50 <sup>B</sup>	811.62 <sup>B</sup>	942.65 <sup>B</sup>	F	F	x	x	825.12 <sup>A</sup>	F	F
<b>Manufacturing - 31-33</b>											
Year 2009											
Quarter 1	925.34 <sup>A</sup>	F	756.92 <sup>A</sup>	F	F	F	x	x	710.25 <sup>A</sup>	F	F
Quarter 2	837.54 <sup>A</sup>	657.52 <sup>B</sup>	717.47 <sup>A</sup>	F	F	689.71 <sup>D</sup>	x	x	714.01 <sup>A</sup>	623.14 <sup>C</sup>	F
Quarter 3	799.71 <sup>A</sup>	F	699.12 <sup>B</sup>	F	F	F	x	x	705.78 <sup>A</sup>	627.28 <sup>C</sup>	927.24 <sup>B</sup>
Quarter 4	843.52 <sup>A</sup>	646.86 <sup>B</sup>	747.48 <sup>B</sup>	F	F	F	x	x	791.69 <sup>A</sup>	F	F
Annual	844.54 <sup>A</sup>	F	728.84 <sup>B</sup>	F	F	F	x	x	730.81 <sup>A</sup>	F	F
Year 2010											
Quarter 1	853.03 <sup>A</sup>	712.37 <sup>C</sup>	723.90 <sup>B</sup>	F	x	x	x	x	734.60 <sup>A</sup>	F	1,039.25 <sup>A</sup>
Quarter 2	787.82 <sup>A</sup>	636.40 <sup>A</sup>	686.76 <sup>B</sup>	F	x	x	x	x	767.47 <sup>B</sup>	766.39 <sup>B</sup>	803.71 <sup>B</sup>
Quarter 3	771.19 <sup>A</sup>	634.83 <sup>A</sup>	665.51 <sup>C</sup>	F	x	x	x	x	707.03 <sup>B</sup>	692.19 <sup>C</sup>	826.11 <sup>B</sup>
Quarter 4	836.43 <sup>A</sup>	673.79 <sup>A</sup>	764.54 <sup>B</sup>	F	x	x	x	x	783.34 <sup>B</sup>	619.49 <sup>D</sup>	998.87 <sup>A</sup>
Annual	803.72 <sup>A</sup>	664.77 <sup>A</sup>	708.91 <sup>B</sup>	F	x	x	x	x	747.61 <sup>B</sup>	F	878.66 <sup>B</sup>
<b>Wholesale trade - 41</b>											
Year 2009											
Quarter 1	824.09 <sup>A</sup>	615.99 <sup>B</sup>	747.03 <sup>B</sup>	F	x	x	x	x	715.51 <sup>A</sup>	F	F
Quarter 2	857.14 <sup>A</sup>	618.83 <sup>B</sup>	781.16 <sup>A</sup>	F	x	x	x	x	772.01 <sup>B</sup>	F	F
Quarter 3	845.75 <sup>A</sup>	683.73 <sup>C</sup>	778.10 <sup>B</sup>	F	x	x	x	x	784.39 <sup>A</sup>	F	F
Quarter 4	859.02 <sup>A</sup>	692.02 <sup>B</sup>	806.95 <sup>A</sup>	F	x	x	x	x	785.03 <sup>A</sup>	F	F
Annual	847.15 <sup>A</sup>	652.66 <sup>B</sup>	778.92 <sup>B</sup>	F	x	x	x	x	765.42 <sup>A</sup>	F	F
Year 2010											
Quarter 1	842.59 <sup>A</sup>	607.86 <sup>B</sup>	747.14 <sup>B</sup>	F	x	x	x	x	702.39 <sup>A</sup>	x	x
Quarter 2	889.58 <sup>A</sup>	635.30 <sup>C</sup>	816.28 <sup>C</sup>	F	x	x	x	x	797.13 <sup>B</sup>	x	x
Quarter 3	839.67 <sup>A</sup>	684.03 <sup>A</sup>	759.65 <sup>B</sup>	F	x	x	x	x	772.17 <sup>A</sup>	x	x
Quarter 4	888.03 <sup>A</sup>	616.58 <sup>B</sup>	857.84 <sup>B</sup>	F	x	x	x	x	811.91 <sup>B</sup>	x	x
Annual	865.28 <sup>A</sup>	635.80 <sup>B</sup>	794.88 <sup>B</sup>	F	x	x	x	x	771.63 <sup>B</sup>	x	x

Table 10-2 – continued

Quarterly and annual estimates of average weekly earnings by enterprise size of employment, for all employees, for selected industries — Newfoundland and Labrador

Industry - NAICS	All sizes	0 to 4 employees	5 to 19 employees	20 to 49 employees	50 to 99 employees	100 to 299 employees	300 to 499 employees	500 and more employees	0 to 49 employees	50 to 299 employees	300 and more employees
current dollars											
<b>Retail trade - 44-45</b>											
Year 2009											
Quarter 1	487.19 <sup>A</sup>	416.54 <sup>B</sup>	486.69 <sup>B</sup>	539.47 <sup>B</sup>	F	F	F	F	486.24 <sup>A</sup>	F	F
Quarter 2	486.52 <sup>A</sup>	445.73 <sup>A</sup>	484.37 <sup>A</sup>	499.26 <sup>B</sup>	636.25 <sup>B</sup>	F	F	F	480.68 <sup>A</sup>	575.11 <sup>B</sup>	F
Quarter 3	499.76 <sup>A</sup>	474.22 <sup>B</sup>	502.62 <sup>A</sup>	562.92 <sup>B</sup>	F	F	F	F	514.72 <sup>A</sup>	575.12 <sup>A</sup>	F
Quarter 4	489.89 <sup>A</sup>	430.96 <sup>B</sup>	497.80 <sup>A</sup>	542.51 <sup>B</sup>	601.87 <sup>B</sup>	F	F	F	498.08 <sup>A</sup>	551.67 <sup>A</sup>	F
Annual	490.92 <sup>A</sup>	442.26 <sup>B</sup>	493.04 <sup>A</sup>	536.89 <sup>B</sup>	F	F	F	F	495.34 <sup>A</sup>	F	F
Year 2010											
Quarter 1	483.58 <sup>A</sup>	464.35 <sup>A</sup>	512.23 <sup>A</sup>	536.59 <sup>B</sup>	578.75 <sup>B</sup>	F	F	F	509.71 <sup>A</sup>	501.57 <sup>B</sup>	F
Quarter 2	502.32 <sup>A</sup>	467.91 <sup>B</sup>	504.73 <sup>A</sup>	585.36 <sup>B</sup>	641.64 <sup>B</sup>	F	F	F	521.65 <sup>A</sup>	565.62 <sup>B</sup>	F
Quarter 3	501.09 <sup>A</sup>	437.58 <sup>B</sup>	480.33 <sup>A</sup>	587.83 <sup>A</sup>	F	F	F	F	505.11 <sup>A</sup>	582.69 <sup>B</sup>	466.36 <sup>A</sup>
Quarter 4	496.57 <sup>A</sup>	502.46 <sup>B</sup>	504.46 <sup>A</sup>	601.46 <sup>B</sup>	F	F	F	439.83 <sup>A</sup>	535.18 <sup>A</sup>	530.91 <sup>D</sup>	448.43 <sup>A</sup>
Annual	496.04 <sup>A</sup>	467.84 <sup>B</sup>	500.02 <sup>A</sup>	578.99 <sup>B</sup>	F	F	F	F	517.99 <sup>A</sup>	546.90 <sup>B</sup>	F
<b>Transportation and warehousing - 48-49</b>											
Year 2009											
Quarter 1	904.11 <sup>A</sup>	645.96 <sup>A</sup>	704.46 <sup>B</sup>	734.95 <sup>B</sup>	F	F	x	x	703.62 <sup>A</sup>	F	1,023.35 <sup>A</sup>
Quarter 2	886.56 <sup>A</sup>	628.83 <sup>A</sup>	669.17 <sup>B</sup>	F	F	F	x	x	709.26 <sup>B</sup>	F	990.27 <sup>A</sup>
Quarter 3	884.11 <sup>A</sup>	597.56 <sup>B</sup>	733.17 <sup>B</sup>	827.20 <sup>B</sup>	F	F	x	x	735.00 <sup>B</sup>	F	969.57 <sup>A</sup>
Quarter 4	839.25 <sup>A</sup>	584.82 <sup>B</sup>	663.41 <sup>B</sup>	F	F	F	x	x	697.22 <sup>B</sup>	F	917.19 <sup>A</sup>
Annual	878.55 <sup>A</sup>	613.26 <sup>B</sup>	692.07 <sup>B</sup>	F	F	F	x	x	711.61 <sup>B</sup>	F	975.49 <sup>A</sup>
Year 2010											
Quarter 1	821.78 <sup>A</sup>	589.93 <sup>B</sup>	664.53 <sup>B</sup>	F	F	F	x	x	692.12 <sup>A</sup>	F	879.36 <sup>A</sup>
Quarter 2	862.42 <sup>A</sup>	576.19 <sup>B</sup>	669.24 <sup>B</sup>	F	F	F	x	x	689.04 <sup>A</sup>	F	961.77 <sup>A</sup>
Quarter 3	919.80 <sup>A</sup>	608.48 <sup>B</sup>	725.26 <sup>B</sup>	F	F	F	x	x	699.23 <sup>A</sup>	F	1,076.13 <sup>A</sup>
Quarter 4	934.28 <sup>A</sup>	644.18 <sup>B</sup>	688.57 <sup>A</sup>	F	F	F	x	x	693.80 <sup>A</sup>	947.28 <sup>A</sup>	1,058.11 <sup>A</sup>
Annual	889.15 <sup>A</sup>	605.41 <sup>B</sup>	688.48 <sup>B</sup>	F	F	F	x	x	693.58 <sup>A</sup>	F	1,004.66 <sup>A</sup>
<b>Information and cultural industries - 51</b>											
Year 2009											
Quarter 1	1,032.68 <sup>A</sup>	x	x	x	x	x	x	x	x	x	F
Quarter 2	1,046.25 <sup>A</sup>	x	x	x	x	x	x	x	x	x	F
Quarter 3	1,038.44 <sup>A</sup>	x	x	x	x	x	x	x	x	x	F
Quarter 4	1,086.99 <sup>A</sup>	x	x	x	x	x	x	x	x	x	F
Annual	1,050.77 <sup>A</sup>	x	x	x	x	x	x	x	x	x	F
Year 2010											
Quarter 1	1,131.74 <sup>A</sup>	x	x	x	x	x	x	x	x	x	1,160.07 <sup>A</sup>
Quarter 2	1,069.00 <sup>A</sup>	x	x	x	x	x	x	x	x	x	1,099.05 <sup>A</sup>
Quarter 3	1,090.35 <sup>A</sup>	x	x	x	x	x	x	x	x	x	F
Quarter 4	1,045.45 <sup>A</sup>	x	x	x	x	x	x	x	x	x	F
Annual	1,083.96 <sup>A</sup>	x	x	x	x	x	x	x	x	x	F
<b>Professional, scientific and technical services - 54</b>											
Year 2009											
Quarter 1	1,016.52 <sup>A</sup>	865.14 <sup>B</sup>	861.59 <sup>A</sup>	F	F	F	x	x	940.77 <sup>A</sup>	1,216.69 <sup>B</sup>	F
Quarter 2	1,010.16 <sup>A</sup>	908.04 <sup>A</sup>	897.38 <sup>A</sup>	F	F	F	x	x	947.82 <sup>A</sup>	F	F
Quarter 3	992.06 <sup>A</sup>	960.13 <sup>B</sup>	904.53 <sup>A</sup>	F	F	F	x	x	963.90 <sup>A</sup>	F	F
Quarter 4	1,042.38 <sup>A</sup>	984.69 <sup>B</sup>	933.16 <sup>B</sup>	F	F	F	x	x	1,022.84 <sup>A</sup>	F	F
Annual	1,015.41 <sup>A</sup>	929.69 <sup>B</sup>	898.78 <sup>B</sup>	F	F	F	x	x	968.92 <sup>A</sup>	F	F
Year 2010											
Quarter 1	1,021.66 <sup>A</sup>	977.48 <sup>A</sup>	849.20 <sup>B</sup>	976.71 <sup>C</sup>	F	F	x	x	923.30 <sup>B</sup>	F	F
Quarter 2	1,012.56 <sup>A</sup>	930.93 <sup>A</sup>	889.15 <sup>B</sup>	F	F	F	x	x	978.62 <sup>A</sup>	F	F
Quarter 3	1,112.39 <sup>A</sup>	957.10 <sup>B</sup>	1,037.18 <sup>B</sup>	1,167.87 <sup>C</sup>	F	F	x	x	1,055.53 <sup>B</sup>	F	F
Quarter 4	1,109.91 <sup>A</sup>	1,046.22 <sup>A</sup>	1,010.01 <sup>B</sup>	F	F	F	x	x	1,078.91 <sup>B</sup>	F	F
Annual	1,065.27 <sup>A</sup>	978.71 <sup>A</sup>	946.97 <sup>B</sup>	F	F	F	x	x	1,009.48 <sup>B</sup>	F	F

Table 10-2 – continued

Quarterly and annual estimates of average weekly earnings by enterprise size of employment, for all employees, for selected industries — Newfoundland and Labrador

Industry - NAICS	All sizes	0 to 4 employees	5 to 19 employees	20 to 49 employees	50 to 99 employees	100 to 299 employees	300 to 499 employees	500 and more employees	0 to 49 employees	50 to 299 employees	300 and more employees
current dollars											
<b>Administrative and support, waste management and remediation services - 56</b>											
Year 2009											
Quarter 1	784.30 <sup>A</sup>	x	796.62 <sup>C</sup>	F	x	x	x	x	x	634.48 <sup>B</sup>	x
Quarter 2	834.98 <sup>A</sup>	x	724.14 <sup>D</sup>	F	x	x	x	x	x	685.68 <sup>B</sup>	x
Quarter 3	831.13 <sup>A</sup>	x	699.01 <sup>B</sup>	F	x	x	x	x	x	677.60 <sup>A</sup>	x
Quarter 4	853.21 <sup>A</sup>	x	603.32 <sup>D</sup>	F	x	x	x	x	x	675.34 <sup>B</sup>	x
Annual	826.79 <sup>A</sup>	x	701.61 <sup>C</sup>	F	x	x	x	x	x	670.00 <sup>B</sup>	x
Year 2010											
Quarter 1	781.95 <sup>A</sup>	619.69 <sup>B</sup>	634.74 <sup>B</sup>	F	x	x	x	x	628.66 <sup>A</sup>	F	962.42 <sup>A</sup>
Quarter 2	838.49 <sup>A</sup>	576.75 <sup>C</sup>	722.64 <sup>B</sup>	F	x	x	x	x	680.87 <sup>B</sup>	671.20 <sup>B</sup>	1,032.23 <sup>A</sup>
Quarter 3	826.42 <sup>B</sup>	F	655.57 <sup>A</sup>	F	x	x	x	x	620.39 <sup>C</sup>	693.74 <sup>B</sup>	F
Quarter 4	874.00 <sup>A</sup>	630.24 <sup>C</sup>	712.12 <sup>C</sup>	F	x	x	x	x	715.28 <sup>B</sup>	F	1,043.43 <sup>A</sup>
Annual	830.58 <sup>A</sup>	F	680.72 <sup>B</sup>	F	x	x	x	x	661.09 <sup>B</sup>	F	F
<b>Educational services - 61</b>											
Year 2009											
Quarter 1	853.44 <sup>A</sup>	F	F	F	x	x	x	x	414.93 <sup>E</sup>	F	865.23 <sup>A</sup>
Quarter 2	880.87 <sup>A</sup>	F	F	F	x	x	x	x	475.72 <sup>C</sup>	F	F
Quarter 3	916.05 <sup>A</sup>	F	F	F	x	x	x	x	518.81 <sup>C</sup>	F	F
Quarter 4	914.34 <sup>A</sup>	F	477.58 <sup>D</sup>	F	x	x	x	x	472.71 <sup>C</sup>	F	F
Annual	890.62 <sup>A</sup>	F	F	F	x	x	x	x	467.34 <sup>C</sup>	F	F
Year 2010											
Quarter 1	964.75 <sup>A</sup>	x	F	x	x	x	x	x	x	x	F
Quarter 2	988.58 <sup>A</sup>	x	436.67 <sup>D</sup>	x	x	x	x	x	x	x	F
Quarter 3	1,043.45 <sup>A</sup>	x	528.85 <sup>C</sup>	x	x	x	x	x	x	x	F
Quarter 4	1,018.64 <sup>A</sup>	x	F	x	x	x	x	x	x	x	1,048.94 <sup>A</sup>
Annual	1,002.64 <sup>A</sup>	x	F	x	x	x	x	x	x	x	F
<b>Health care and social assistance - 62</b>											
Year 2009											
Quarter 1	763.57 <sup>A</sup>	632.45 <sup>A</sup>	601.14 <sup>C</sup>	397.07 <sup>E</sup>	405.13 <sup>A</sup>	F	x	x	568.88 <sup>B</sup>	443.11 <sup>A</sup>	F
Quarter 2	782.42 <sup>A</sup>	674.21 <sup>A</sup>	564.43 <sup>B</sup>	F	F	487.90 <sup>B</sup>	x	x	598.93 <sup>A</sup>	479.64 <sup>B</sup>	F
Quarter 3	765.92 <sup>A</sup>	638.51 <sup>A</sup>	588.11 <sup>B</sup>	F	F	390.88 <sup>B</sup>	x	x	582.41 <sup>A</sup>	434.78 <sup>A</sup>	F
Quarter 4	813.73 <sup>A</sup>	716.03 <sup>B</sup>	597.44 <sup>B</sup>	F	F	F	x	x	616.89 <sup>B</sup>	466.74 <sup>A</sup>	922.24 <sup>A</sup>
Annual	781.40 <sup>A</sup>	665.14 <sup>A</sup>	587.75 <sup>B</sup>	F	F	F	x	x	591.95 <sup>B</sup>	456.28 <sup>A</sup>	F
Year 2010											
Quarter 1	833.11 <sup>A</sup>	754.78 <sup>A</sup>	602.77 <sup>B</sup>	F	x	x	x	x	604.95 <sup>B</sup>	x	x
Quarter 2	839.46 <sup>A</sup>	714.74 <sup>A</sup>	542.69 <sup>B</sup>	F	x	x	x	x	596.73 <sup>A</sup>	x	x
Quarter 3	838.81 <sup>A</sup>	745.31 <sup>B</sup>	540.02 <sup>A</sup>	447.30 <sup>D</sup>	x	x	x	x	586.54 <sup>A</sup>	x	x
Quarter 4	822.47 <sup>A</sup>	737.01 <sup>A</sup>	598.99 <sup>B</sup>	F	x	x	x	x	604.04 <sup>B</sup>	x	x
Annual	833.46 <sup>A</sup>	738.06 <sup>A</sup>	570.39 <sup>B</sup>	F	x	x	x	x	597.99 <sup>B</sup>	x	x
<b>Arts, entertainment and recreation - 71</b>											
Year 2009											
Quarter 1	427.58 <sup>A</sup>	406.13 <sup>B</sup>	F	F	x	x	x	x	348.47 <sup>B</sup>	x	x
Quarter 2	491.40 <sup>A</sup>	489.91 <sup>B</sup>	F	F	x	x	x	x	437.70 <sup>B</sup>	x	x
Quarter 3	496.06 <sup>A</sup>	455.51 <sup>B</sup>	400.05 <sup>B</sup>	F	x	x	x	x	447.92 <sup>B</sup>	x	x
Quarter 4	476.69 <sup>B</sup>	432.60 <sup>C</sup>	345.74 <sup>D</sup>	F	x	x	x	x	398.96 <sup>B</sup>	x	x
Annual	477.37 <sup>A</sup>	448.38 <sup>B</sup>	F	F	x	x	x	x	415.01 <sup>B</sup>	x	x
Year 2010											
Quarter 1	485.05 <sup>A</sup>	x	344.93 <sup>B</sup>	x	x	x	x	x	x	x	x
Quarter 2	506.91 <sup>B</sup>	x	392.27 <sup>D</sup>	x	x	x	x	x	x	x	x
Quarter 3	530.49 <sup>A</sup>	x	498.24 <sup>C</sup>	x	x	x	x	x	x	x	x
Quarter 4	482.07 <sup>B</sup>	x	392.09 <sup>D</sup>	x	x	x	x	x	x	x	x
Annual	504.80 <sup>B</sup>	x	417.09 <sup>C</sup>	x	x	x	x	x	x	x	x

Table 10-2 – continued

Quarterly and annual estimates of average weekly earnings by enterprise size of employment, for all employees, for selected industries — Newfoundland and Labrador

Industry - NAICS	All sizes	0 to 4 employees	5 to 19 employees	20 to 49 employees	50 to 99 employees	100 to 299 employees	300 to 499 employees	500 and more employees	0 to 49 employees	50 to 299 employees	300 and more employees
current dollars											
<b>Accommodation and food services - 72</b>											
Year 2009											
Quarter 1	344.16 <sup>A</sup>	302.69 <sup>C</sup>	301.36 <sup>B</sup>	313.71 <sup>B</sup>	378.98 <sup>B</sup>	332.80 <sup>C</sup>	x	x	306.64 <sup>A</sup>	357.57 <sup>B</sup>	474.08 <sup>A</sup>
Quarter 2	350.78 <sup>A</sup>	311.95 <sup>B</sup>	322.77 <sup>B</sup>	318.32 <sup>B</sup>	F	330.60 <sup>B</sup>	x	x	319.60 <sup>A</sup>	344.51 <sup>A</sup>	F
Quarter 3	368.66 <sup>A</sup>	351.76 <sup>B</sup>	361.84 <sup>B</sup>	335.83 <sup>C</sup>	397.15 <sup>B</sup>	F	x	x	349.92 <sup>B</sup>	360.59 <sup>B</sup>	F
Quarter 4	383.62 <sup>A</sup>	370.77 <sup>B</sup>	359.54 <sup>B</sup>	374.74 <sup>B</sup>	382.46 <sup>B</sup>	F	x	x	367.21 <sup>B</sup>	358.75 <sup>B</sup>	F
Annual	362.38 <sup>A</sup>	336.94 <sup>B</sup>	338.02 <sup>B</sup>	335.96 <sup>B</sup>	F	F	x	x	337.03 <sup>A</sup>	355.53 <sup>B</sup>	F
Year 2010											
Quarter 1	365.34 <sup>A</sup>	312.80 <sup>C</sup>	311.71 <sup>B</sup>	364.34 <sup>B</sup>	F	F	x	x	334.68 <sup>B</sup>	339.09 <sup>B</sup>	F
Quarter 2	402.05 <sup>B</sup>	343.62 <sup>B</sup>	370.31 <sup>B</sup>	352.37 <sup>B</sup>	396.78 <sup>E</sup>	F	x	x	359.44 <sup>B</sup>	390.56 <sup>C</sup>	F
Quarter 3	449.19 <sup>B</sup>	416.25 <sup>B</sup>	397.33 <sup>B</sup>	400.19 <sup>B</sup>	529.08 <sup>D</sup>	F	x	x	400.99 <sup>A</sup>	479.52 <sup>C</sup>	F
Quarter 4	405.98 <sup>A</sup>	389.78 <sup>B</sup>	349.63 <sup>B</sup>	405.60 <sup>B</sup>	362.13 <sup>C</sup>	F	x	x	379.68 <sup>B</sup>	379.81 <sup>B</sup>	F
Annual	407.53 <sup>A</sup>	371.57 <sup>B</sup>	359.76 <sup>B</sup>	381.96 <sup>B</sup>	F	F	x	x	370.85 <sup>B</sup>	398.51 <sup>C</sup>	F
<b>Other services (except public administration) - 81</b>											
Year 2009											
Quarter 1	633.98 <sup>A</sup>	585.49 <sup>B</sup>	600.36 <sup>B</sup>	F	x	x	x	x	602.52 <sup>A</sup>	F	F
Quarter 2	673.61 <sup>A</sup>	636.78 <sup>B</sup>	614.84 <sup>B</sup>	747.95 <sup>C</sup>	x	x	x	x	647.23 <sup>A</sup>	F	F
Quarter 3	653.20 <sup>A</sup>	608.55 <sup>B</sup>	619.05 <sup>A</sup>	679.09 <sup>B</sup>	x	x	x	x	630.02 <sup>A</sup>	F	F
Quarter 4	652.70 <sup>A</sup>	586.70 <sup>A</sup>	613.32 <sup>A</sup>	F	x	x	x	x	629.19 <sup>A</sup>	F	F
Annual	653.36 <sup>A</sup>	604.66 <sup>B</sup>	611.92 <sup>B</sup>	F	x	x	x	x	627.42 <sup>A</sup>	F	F
Year 2010											
Quarter 1	661.72 <sup>A</sup>	589.70 <sup>B</sup>	633.66 <sup>B</sup>	F	x	x	x	x	628.69 <sup>A</sup>	x	x
Quarter 2	673.16 <sup>A</sup>	628.33 <sup>B</sup>	591.09 <sup>B</sup>	F	x	x	x	x	631.78 <sup>A</sup>	x	x
Quarter 3	630.72 <sup>A</sup>	550.99 <sup>B</sup>	616.10 <sup>B</sup>	F	x	x	x	x	616.42 <sup>A</sup>	x	x
Quarter 4	632.47 <sup>A</sup>	591.27 <sup>B</sup>	611.74 <sup>B</sup>	F	x	x	x	x	628.65 <sup>A</sup>	x	x
Annual	648.65 <sup>A</sup>	590.27 <sup>B</sup>	613.10 <sup>B</sup>	F	x	x	x	x	626.08 <sup>A</sup>	x	x
<b>Public administration - 91</b>											
Year 2009											
Quarter 1	1,024.47 <sup>A</sup>	F	F	F	978.74 <sup>A</sup>	974.48 <sup>A</sup>	x	x	568.66 <sup>B</sup>	975.73 <sup>A</sup>	1,086.35 <sup>A</sup>
Quarter 2	1,028.11 <sup>A</sup>	391.13 <sup>C</sup>	591.08 <sup>C</sup>	F	918.41 <sup>A</sup>	812.12 <sup>A</sup>	x	x	581.36 <sup>B</sup>	837.67 <sup>A</sup>	1,108.56 <sup>A</sup>
Quarter 3	1,037.55 <sup>A</sup>	F	502.74 <sup>C</sup>	729.76 <sup>B</sup>	942.68 <sup>C</sup>	831.64 <sup>A</sup>	x	x	576.88 <sup>B</sup>	854.00 <sup>A</sup>	1,132.37 <sup>A</sup>
Quarter 4	1,074.82 <sup>A</sup>	F	486.19 <sup>D</sup>	700.16 <sup>B</sup>	962.13 <sup>B</sup>	863.44 <sup>A</sup>	x	x	582.03 <sup>B</sup>	888.04 <sup>A</sup>	1,185.86 <sup>A</sup>
Annual	1,041.36 <sup>A</sup>	F	F	F	950.73 <sup>B</sup>	861.50 <sup>A</sup>	x	x	577.44 <sup>B</sup>	883.09 <sup>A</sup>	1,127.72 <sup>A</sup>
Year 2010											
Quarter 1	1,099.51 <sup>A</sup>	F	469.13 <sup>D</sup>	778.46 <sup>B</sup>	x	x	x	x	596.89 <sup>B</sup>	x	x
Quarter 2	1,102.37 <sup>A</sup>	383.20 <sup>D</sup>	632.56 <sup>B</sup>	842.16 <sup>A</sup>	x	x	x	x	655.29 <sup>A</sup>	x	x
Quarter 3	1,087.03 <sup>A</sup>	F	558.31 <sup>B</sup>	669.32 <sup>D</sup>	x	x	x	x	554.58 <sup>C</sup>	x	x
Quarter 4	1,112.31 <sup>A</sup>	F	527.47 <sup>D</sup>	662.47 <sup>C</sup>	x	x	x	x	573.48 <sup>B</sup>	x	x
Annual	1,100.17 <sup>A</sup>	F	546.93 <sup>C</sup>	728.79 <sup>C</sup>	x	x	x	x	592.65 <sup>B</sup>	x	x

**Table 10-3**  
**Quarterly and annual estimates of average weekly earnings by enterprise size of employment, for all employees, for selected industries — Prince Edward Island**

Industry - NAICS	All sizes	0 to 4 employees	5 to 19 employees	20 to 49 employees	50 to 99 employees	100 to 299 employees	300 to 499 employees	500 and more employees	0 to 49 employees	50 to 299 employees	300 and more employees
current dollars											
<b>Industrial aggregate excluding unclassified businesses - 11-91N</b>											
Year 2009											
Quarter 1	694.10 <sup>A</sup>	567.81 <sup>A</sup>	536.84 <sup>A</sup>	592.21 <sup>A</sup>	537.66 <sup>B</sup>	779.69 <sup>A</sup>	F	780.36 <sup>A</sup>	562.61 <sup>A</sup>	673.61 <sup>A</sup>	777.45 <sup>A</sup>
Quarter 2	695.22 <sup>A</sup>	603.34 <sup>A</sup>	551.87 <sup>A</sup>	590.33 <sup>A</sup>	632.08 <sup>A</sup>	745.20 <sup>A</sup>	F	774.19 <sup>A</sup>	574.98 <sup>A</sup>	696.74 <sup>A</sup>	771.07 <sup>A</sup>
Quarter 3	684.07 <sup>A</sup>	584.55 <sup>A</sup>	560.27 <sup>A</sup>	570.85 <sup>A</sup>	641.39 <sup>A</sup>	735.14 <sup>A</sup>	F	771.00 <sup>A</sup>	568.59 <sup>A</sup>	695.04 <sup>A</sup>	764.08 <sup>A</sup>
Quarter 4	693.57 <sup>A</sup>	624.14 <sup>A</sup>	555.29 <sup>A</sup>	572.68 <sup>A</sup>	592.54 <sup>B</sup>	714.74 <sup>A</sup>	F	776.00 <sup>A</sup>	575.08 <sup>A</sup>	659.72 <sup>A</sup>	778.03 <sup>A</sup>
Annual	691.57 <sup>A</sup>	595.28 <sup>A</sup>	551.75 <sup>A</sup>	580.73 <sup>A</sup>	605.02 <sup>B</sup>	741.56 <sup>A</sup>	F	775.34 <sup>A</sup>	570.47 <sup>A</sup>	682.06 <sup>A</sup>	772.61 <sup>A</sup>
Year 2010											
Quarter 1	706.10 <sup>B</sup>	606.05 <sup>A</sup>	546.24 <sup>A</sup>	593.78 <sup>A</sup>	571.39 <sup>A</sup>	818.31 <sup>A</sup>	F	785.81 <sup>C</sup>	574.73 <sup>A</sup>	697.56 <sup>A</sup>	785.53 <sup>B</sup>
Quarter 2	722.68 <sup>A</sup>	601.01 <sup>A</sup>	575.20 <sup>A</sup>	548.15 <sup>A</sup>	581.93 <sup>A</sup>	851.79 <sup>A</sup>	F	811.75 <sup>A</sup>	570.37 <sup>A</sup>	742.01 <sup>A</sup>	810.27 <sup>A</sup>
Quarter 3	686.57 <sup>A</sup>	637.98 <sup>A</sup>	566.37 <sup>A</sup>	575.30 <sup>A</sup>	587.03 <sup>A</sup>	664.70 <sup>A</sup>	F	797.09 <sup>A</sup>	582.90 <sup>A</sup>	630.46 <sup>A</sup>	778.84 <sup>A</sup>
Quarter 4	724.06 <sup>A</sup>	648.34 <sup>A</sup>	578.57 <sup>A</sup>	604.10 <sup>A</sup>	621.28 <sup>A</sup>	686.57 <sup>A</sup>	722.54 <sup>B</sup>	823.20 <sup>A</sup>	601.90 <sup>A</sup>	654.79 <sup>A</sup>	817.01 <sup>A</sup>
Annual	709.59 <sup>A</sup>	624.16 <sup>A</sup>	567.02 <sup>A</sup>	579.42 <sup>A</sup>	590.93 <sup>A</sup>	753.26 <sup>A</sup>	F	804.89 <sup>A</sup>	582.61 <sup>A</sup>	679.78 <sup>A</sup>	798.22 <sup>A</sup>
<b>Construction - 23</b>											
Year 2009											
Quarter 1	697.11 <sup>A</sup>	575.60 <sup>C</sup>	694.22 <sup>A</sup>	F	x	x	x	x	690.32 <sup>A</sup>	x	x
Quarter 2	709.69 <sup>A</sup>	632.50 <sup>B</sup>	692.88 <sup>A</sup>	F	x	x	x	x	705.20 <sup>A</sup>	x	x
Quarter 3	712.36 <sup>A</sup>	631.13 <sup>B</sup>	625.85 <sup>B</sup>	806.69 <sup>A</sup>	x	x	x	x	684.87 <sup>A</sup>	x	x
Quarter 4	695.04 <sup>A</sup>	660.13 <sup>A</sup>	612.99 <sup>C</sup>	F	x	x	x	x	656.28 <sup>B</sup>	x	x
Annual	704.03 <sup>A</sup>	626.21 <sup>B</sup>	653.93 <sup>B</sup>	F	x	x	x	x	683.66 <sup>B</sup>	x	x
Year 2010											
Quarter 1	695.20 <sup>A</sup>	575.54 <sup>B</sup>	661.16 <sup>B</sup>	F	x	x	x	x	668.47 <sup>A</sup>	x	x
Quarter 2	716.03 <sup>A</sup>	566.91 <sup>B</sup>	706.42 <sup>B</sup>	F	x	x	x	x	681.34 <sup>A</sup>	x	x
Quarter 3	736.41 <sup>A</sup>	636.57 <sup>B</sup>	707.42 <sup>A</sup>	F	x	x	x	x	715.55 <sup>A</sup>	x	x
Quarter 4	754.50 <sup>A</sup>	630.57 <sup>B</sup>	723.87 <sup>B</sup>	834.88 <sup>A</sup>	x	x	x	x	729.73 <sup>A</sup>	x	x
Annual	726.86 <sup>A</sup>	604.32 <sup>B</sup>	701.36 <sup>B</sup>	F	x	x	x	x	700.06 <sup>A</sup>	x	x
<b>Wholesale trade - 41</b>											
Year 2009											
Quarter 1	695.99 <sup>A</sup>	514.78 <sup>B</sup>	590.65 <sup>A</sup>	F	x	x	x	x	610.47 <sup>A</sup>	x	x
Quarter 2	784.10 <sup>B</sup>	669.17 <sup>B</sup>	558.23 <sup>B</sup>	F	x	x	x	x	712.19 <sup>B</sup>	x	x
Quarter 3	771.23 <sup>B</sup>	582.81 <sup>B</sup>	686.84 <sup>C</sup>	F	x	x	x	x	726.16 <sup>B</sup>	x	x
Quarter 4	741.52 <sup>B</sup>	652.22 <sup>C</sup>	668.83 <sup>C</sup>	F	x	x	x	x	660.27 <sup>B</sup>	x	x
Annual	755.73 <sup>B</sup>	603.81 <sup>B</sup>	622.85 <sup>B</sup>	F	x	x	x	x	683.40 <sup>B</sup>	x	x
Year 2010											
Quarter 1	699.65 <sup>A</sup>	x	626.51 <sup>B</sup>	x	x	x	x	x	x	x	x
Quarter 2	1,042.17 <sup>B</sup>	x	686.83 <sup>B</sup>	x	x	x	x	x	x	x	x
Quarter 3	710.80 <sup>B</sup>	x	679.89 <sup>A</sup>	x	x	x	x	x	x	x	x
Quarter 4	775.91 <sup>A</sup>	x	683.25 <sup>B</sup>	x	x	x	x	x	x	x	x
Annual	830.39 <sup>A</sup>	x	670.42 <sup>B</sup>	x	x	x	x	x	x	x	x
<b>Retail trade - 44-45</b>											
Year 2009											
Quarter 1	454.99 <sup>A</sup>	449.41 <sup>B</sup>	401.57 <sup>C</sup>	504.93 <sup>B</sup>	445.94 <sup>C</sup>	F	x	x	448.87 <sup>B</sup>	426.69 <sup>B</sup>	F
Quarter 2	470.03 <sup>A</sup>	440.73 <sup>B</sup>	457.52 <sup>B</sup>	525.96 <sup>B</sup>	F	F	x	x	483.72 <sup>A</sup>	F	F
Quarter 3	460.55 <sup>A</sup>	449.81 <sup>A</sup>	478.91 <sup>B</sup>	453.92 <sup>B</sup>	F	F	x	x	464.58 <sup>A</sup>	F	451.74 <sup>A</sup>
Quarter 4	447.06 <sup>A</sup>	449.66 <sup>B</sup>	462.51 <sup>B</sup>	491.21 <sup>B</sup>	F	F	x	x	472.52 <sup>A</sup>	F	424.34 <sup>B</sup>
Annual	458.19 <sup>A</sup>	447.48 <sup>B</sup>	451.15 <sup>B</sup>	492.33 <sup>B</sup>	F	F	x	x	467.71 <sup>A</sup>	F	F
Year 2010											
Quarter 1	443.77 <sup>A</sup>	450.95 <sup>A</sup>	445.70 <sup>A</sup>	546.85 <sup>B</sup>	F	x	x	x	486.12 <sup>A</sup>	x	x
Quarter 2	458.93 <sup>A</sup>	451.02 <sup>A</sup>	489.88 <sup>B</sup>	504.12 <sup>C</sup>	F	x	x	x	491.19 <sup>B</sup>	x	x
Quarter 3	469.84 <sup>A</sup>	457.10 <sup>A</sup>	450.75 <sup>A</sup>	538.64 <sup>A</sup>	F	x	x	x	487.84 <sup>A</sup>	x	x
Quarter 4	475.19 <sup>A</sup>	506.54 <sup>B</sup>	458.04 <sup>A</sup>	551.51 <sup>A</sup>	F	x	x	x	503.27 <sup>A</sup>	x	x
Annual	462.46 <sup>A</sup>	466.45 <sup>B</sup>	461.12 <sup>A</sup>	534.74 <sup>B</sup>	F	x	x	x	492.15 <sup>A</sup>	x	x



Table 10-3 – continued

**Quarterly and annual estimates of average weekly earnings by enterprise size of employment, for all employees, for selected industries – Prince Edward Island**

Industry - NAICS	All sizes	0 to 4 employees	5 to 19 employees	20 to 49 employees	50 to 99 employees	100 to 299 employees	300 to 499 employees	500 and more employees	0 to 49 employees	50 to 299 employees	300 and more employees
current dollars											
<b>Transportation and warehousing - 48-49</b>											
Year 2009											
Quarter 1	808.43 <sup>B</sup>	x	479.80 <sup>D</sup>	F	x	x	x	x	x	x	F
Quarter 2	858.05 <sup>B</sup>	x	F	F	x	x	x	x	x	x	F
Quarter 3	752.08 <sup>A</sup>	x	F	F	x	x	x	x	x	x	F
Quarter 4	712.76 <sup>A</sup>	x	F	F	x	x	x	x	x	x	F
Annual	781.71 <sup>A</sup>	x	F	F	x	x	x	x	x	x	F
Year 2010											
Quarter 1	712.24 <sup>B</sup>	x	x	x	x	x	x	x	x	x	x
Quarter 2	714.96 <sup>A</sup>	x	x	x	x	x	x	x	x	x	x
Quarter 3	725.15 <sup>A</sup>	x	x	x	x	x	x	x	x	x	x
Quarter 4	752.20 <sup>A</sup>	x	x	x	x	x	x	x	x	x	x
Annual	725.72 <sup>A</sup>	x	x	x	x	x	x	x	x	x	x
<b>Finance and insurance - 52</b>											
Year 2009											
Quarter 1	898.60 <sup>B</sup>	x	919.90 <sup>D</sup>	x	x	x	x	x	x	x	F
Quarter 2	891.17 <sup>B</sup>	x	832.13 <sup>D</sup>	x	x	x	x	x	x	x	F
Quarter 3	868.95 <sup>A</sup>	x	F	x	x	x	x	x	x	x	F
Quarter 4	891.65 <sup>A</sup>	x	F	x	x	x	x	x	x	x	F
Annual	887.64 <sup>B</sup>	x	F	x	x	x	x	x	x	x	F
Year 2010											
Quarter 1	828.59 <sup>C</sup>	x	x	x	x	x	x	x	x	x	x
Quarter 2	866.87 <sup>B</sup>	x	x	x	x	x	x	x	x	x	x
Quarter 3	886.99 <sup>B</sup>	x	x	x	x	x	x	x	x	x	x
Quarter 4	902.87 <sup>A</sup>	x	x	x	x	x	x	x	x	x	x
Annual	871.63 <sup>B</sup>	x	x	x	x	x	x	x	x	x	x
<b>Real estate and rental and leasing - 53</b>											
Year 2009											
Quarter 1	572.65 <sup>B</sup>	x	F	x	x	x	x	x	x	x	x
Quarter 2	617.76 <sup>B</sup>	x	F	x	x	x	x	x	x	x	x
Quarter 3	552.09 <sup>A</sup>	x	F	x	x	x	x	x	x	x	x
Quarter 4	594.43 <sup>A</sup>	x	F	x	x	x	x	x	x	x	x
Annual	583.11 <sup>B</sup>	x	F	x	x	x	x	x	x	x	x
Year 2010											
Quarter 1	524.94 <sup>A</sup>	x	x	x	x	x	x	x	x	x	x
Quarter 2	533.17 <sup>A</sup>	x	x	x	x	x	x	x	x	x	x
Quarter 3	522.38 <sup>B</sup>	x	x	x	x	x	x	x	x	x	x
Quarter 4	579.65 <sup>A</sup>	x	x	x	x	x	x	x	x	x	x
Annual	540.45 <sup>B</sup>	x	x	x	x	x	x	x	x	x	x
<b>Professional, scientific and technical services - 54</b>											
Year 2009											
Quarter 1	1,143.35 <sup>B</sup>	717.36 <sup>B</sup>	866.78 <sup>B</sup>	F	x	x	x	x	859.90 <sup>A</sup>	x	x
Quarter 2	1,159.04 <sup>A</sup>	746.90 <sup>B</sup>	829.65 <sup>A</sup>	F	x	x	x	x	827.01 <sup>A</sup>	x	x
Quarter 3	1,156.62 <sup>A</sup>	722.89 <sup>B</sup>	904.93 <sup>B</sup>	F	x	x	x	x	877.38 <sup>A</sup>	x	x
Quarter 4	1,207.53 <sup>A</sup>	823.31 <sup>B</sup>	788.71 <sup>B</sup>	F	x	x	x	x	860.07 <sup>B</sup>	x	x
Annual	1,167.00 <sup>A</sup>	754.70 <sup>B</sup>	847.79 <sup>B</sup>	F	x	x	x	x	855.98 <sup>A</sup>	x	x
Year 2010											
Quarter 1	1,237.68 <sup>A</sup>	839.05 <sup>A</sup>	770.43 <sup>B</sup>	F	x	x	x	x	845.78 <sup>A</sup>	x	x
Quarter 2	1,322.60 <sup>A</sup>	873.07 <sup>B</sup>	766.20 <sup>C</sup>	F	x	x	x	x	824.46 <sup>B</sup>	x	x
Quarter 3	1,136.86 <sup>B</sup>	1,360.49 <sup>A</sup>	832.43 <sup>C</sup>	F	x	x	x	x	1,086.07 <sup>B</sup>	x	x
Quarter 4	922.75 <sup>A</sup>	1,079.70 <sup>A</sup>	840.88 <sup>B</sup>	F	x	x	x	x	967.81 <sup>B</sup>	x	x
Annual	1,150.76 <sup>A</sup>	1,041.70 <sup>A</sup>	804.98 <sup>B</sup>	F	x	x	x	x	937.05 <sup>B</sup>	x	x

Table 10-3 – continued

Quarterly and annual estimates of average weekly earnings by enterprise size of employment, for all employees, for selected industries — Prince Edward Island

Industry - NAICS	All sizes	0 to 4 employees	5 to 19 employees	20 to 49 employees	50 to 99 employees	100 to 299 employees	300 to 499 employees	500 and more employees	0 to 49 employees	50 to 299 employees	300 and more employees
current dollars											
<b>Administrative and support, waste management and remediation services - 56</b>											
Year 2009											
Quarter 1	512.95 <sup>A</sup>	x	F	F	x	x	x	x	x	x	x
Quarter 2	498.95 <sup>A</sup>	x	F	F	x	x	x	x	x	x	x
Quarter 3	489.40 <sup>A</sup>	x	614.74 <sup>B</sup>	F	x	x	x	x	x	x	x
Quarter 4	488.40 <sup>A</sup>	x	F	F	x	x	x	x	x	x	x
Annual	497.03 <sup>A</sup>	x	F	F	x	x	x	x	x	x	x
Year 2010											
Quarter 1	513.18 <sup>A</sup>	x	x	x	x	x	x	x	x	x	x
Quarter 2	535.83 <sup>A</sup>	x	x	x	x	x	x	x	x	x	x
Quarter 3	531.85 <sup>A</sup>	x	x	x	x	x	x	x	x	x	x
Quarter 4	591.60 <sup>A</sup>	x	x	x	x	x	x	x	x	x	x
Annual	543.39 <sup>A</sup>	x	x	x	x	x	x	x	x	x	x
<b>Health care and social assistance - 62</b>											
Year 2009											
Quarter 1	728.16 <sup>A</sup>	x	516.27 <sup>B</sup>	x	x	x	x	x	x	x	x
Quarter 2	737.31 <sup>A</sup>	x	591.91 <sup>B</sup>	x	x	x	x	x	x	x	x
Quarter 3	736.47 <sup>A</sup>	x	594.89 <sup>C</sup>	x	x	x	x	x	x	x	x
Quarter 4	733.07 <sup>A</sup>	x	582.46 <sup>B</sup>	x	x	x	x	x	x	x	x
Annual	733.86 <sup>A</sup>	x	571.77 <sup>B</sup>	x	x	x	x	x	x	x	x
Year 2010											
Quarter 1	709.37 <sup>A</sup>	x	x	x	x	x	x	x	x	x	x
Quarter 2	743.95 <sup>A</sup>	x	x	x	x	x	x	x	x	x	x
Quarter 3	740.78 <sup>A</sup>	x	x	x	x	x	x	x	x	x	x
Quarter 4	771.03 <sup>A</sup>	x	x	x	x	x	x	x	x	x	x
Annual	741.28 <sup>A</sup>	x	x	x	x	x	x	x	x	x	x
<b>Accommodation and food services - 72</b>											
Year 2009											
Quarter 1	270.41 <sup>A</sup>	x	274.43 <sup>D</sup>	F	x	x	x	x	x	x	x
Quarter 2	285.43 <sup>B</sup>	x	316.09 <sup>D</sup>	F	x	x	x	x	x	x	x
Quarter 3	331.52 <sup>A</sup>	x	384.75 <sup>B</sup>	325.61 <sup>C</sup>	x	x	x	x	x	x	x
Quarter 4	296.23 <sup>A</sup>	x	308.70 <sup>C</sup>	F	x	x	x	x	x	x	x
Annual	299.06 <sup>A</sup>	x	334.12 <sup>C</sup>	F	x	x	x	x	x	x	x
Year 2010											
Quarter 1	291.26 <sup>A</sup>	x	277.42 <sup>C</sup>	F	x	x	x	x	x	x	x
Quarter 2	299.69 <sup>A</sup>	x	309.59 <sup>B</sup>	F	x	x	x	x	x	x	x
Quarter 3	328.62 <sup>B</sup>	x	388.38 <sup>C</sup>	315.52 <sup>C</sup>	x	x	x	x	x	x	x
Quarter 4	312.28 <sup>A</sup>	x	318.65 <sup>C</sup>	F	x	x	x	x	x	x	x
Annual	310.20 <sup>A</sup>	x	333.45 <sup>C</sup>	F	x	x	x	x	x	x	x
<b>Other services (except public administration) - 81</b>											
Year 2009											
Quarter 1	498.49 <sup>B</sup>	561.12 <sup>B</sup>	505.93 <sup>B</sup>	F	x	x	x	x	519.61 <sup>B</sup>	x	x
Quarter 2	544.27 <sup>B</sup>	545.50 <sup>B</sup>	573.19 <sup>C</sup>	F	x	x	x	x	548.67 <sup>B</sup>	x	x
Quarter 3	560.48 <sup>B</sup>	542.88 <sup>B</sup>	568.68 <sup>C</sup>	F	x	x	x	x	550.38 <sup>B</sup>	x	x
Quarter 4	527.17 <sup>A</sup>	568.97 <sup>B</sup>	539.00 <sup>A</sup>	F	x	x	x	x	536.35 <sup>A</sup>	x	x
Annual	534.66 <sup>B</sup>	554.72 <sup>B</sup>	547.66 <sup>B</sup>	F	x	x	x	x	539.34 <sup>B</sup>	x	x
Year 2010											
Quarter 1	514.34 <sup>A</sup>	575.80 <sup>B</sup>	511.83 <sup>B</sup>	F	x	x	x	x	522.41 <sup>A</sup>	x	x
Quarter 2	527.09 <sup>A</sup>	551.68 <sup>B</sup>	542.44 <sup>B</sup>	F	x	x	x	x	534.45 <sup>A</sup>	x	x
Quarter 3	523.50 <sup>A</sup>	562.28 <sup>B</sup>	545.22 <sup>B</sup>	F	x	x	x	x	525.68 <sup>A</sup>	x	x
Quarter 4	517.25 <sup>A</sup>	541.08 <sup>B</sup>	533.70 <sup>B</sup>	F	x	x	x	x	525.81 <sup>B</sup>	x	x
Annual	520.76 <sup>A</sup>	557.26 <sup>B</sup>	533.95 <sup>B</sup>	F	x	x	x	x	527.19 <sup>A</sup>	x	x

Table 10-3 – continued

Quarterly and annual estimates of average weekly earnings by enterprise size of employment, for all employees, for selected industries — Prince Edward Island

Industry - NAICS	All sizes	0 to 4 employees	5 to 19 employees	20 to 49 employees	50 to 99 employees	100 to 299 employees	300 to 499 employees	500 and more employees	0 to 49 employees	50 to 299 employees	300 and more employees
current dollars											
<b>Public administration - 91</b>											
Year 2009											
Quarter 1	1,009.53 <sup>A</sup>	x	x	x	x	x	x	x	744.43 <sup>A</sup>	1,122.94 <sup>A</sup>	1,014.60 <sup>A</sup>
Quarter 2	1,006.54 <sup>A</sup>	x	x	x	x	x	x	x	722.16 <sup>B</sup>	1,005.97 <sup>A</sup>	1,021.60 <sup>A</sup>
Quarter 3	1,007.89 <sup>A</sup>	x	x	x	x	x	x	x	748.13 <sup>B</sup>	1,102.64 <sup>A</sup>	1,015.17 <sup>A</sup>
Quarter 4	1,020.41 <sup>B</sup>	x	x	x	x	x	x	x	703.17 <sup>A</sup>	1,015.81 <sup>A</sup>	1,037.53 <sup>B</sup>
Annual	1,011.15 <sup>A</sup>	x	x	x	x	x	x	x	729.78 <sup>B</sup>	1,058.17 <sup>A</sup>	1,022.31 <sup>A</sup>
Year 2010											
Quarter 1	1,061.46 <sup>D</sup>	x	x	x	x	x	x	x	x	x	x
Quarter 2	1,013.03 <sup>A</sup>	x	x	x	x	x	x	x	x	x	x
Quarter 3	986.81 <sup>A</sup>	x	x	x	x	x	x	x	x	x	x
Quarter 4	1,041.12 <sup>A</sup>	x	x	x	x	x	x	x	x	x	x
Annual	1,023.49 <sup>A</sup>	x	x	x	x	x	x	x	x	x	x

**Table 10-4**  
**Quarterly and annual estimates of average weekly earnings by enterprise size of employment, for all employees, for selected industries — Nova Scotia**

Industry - NAICS	All sizes	0 to 4 employees	5 to 19 employees	20 to 49 employees	50 to 99 employees	100 to 299 employees	300 to 499 employees	500 and more employees	0 to 49 employees	50 to 299 employees	300 and more employees
current dollars											
<b>Industrial aggregate excluding unclassified businesses - 11-91N</b>											
Year 2009											
Quarter 1	727.96 <sup>A</sup>	662.58 <sup>A</sup>	623.59 <sup>A</sup>	622.21 <sup>A</sup>	632.77 <sup>A</sup>	680.26 <sup>A</sup>	743.37 <sup>A</sup>	802.70 <sup>A</sup>	631.68 <sup>A</sup>	659.31 <sup>A</sup>	797.67 <sup>A</sup>
Quarter 2	733.53 <sup>A</sup>	648.70 <sup>A</sup>	609.76 <sup>A</sup>	629.11 <sup>A</sup>	667.94 <sup>A</sup>	691.38 <sup>A</sup>	719.50 <sup>A</sup>	817.18 <sup>A</sup>	624.76 <sup>A</sup>	681.36 <sup>A</sup>	808.99 <sup>A</sup>
Quarter 3	733.39 <sup>A</sup>	638.45 <sup>A</sup>	597.70 <sup>A</sup>	638.34 <sup>A</sup>	645.82 <sup>A</sup>	681.25 <sup>A</sup>	708.29 <sup>A</sup>	831.59 <sup>A</sup>	620.87 <sup>A</sup>	666.13 <sup>A</sup>	820.16 <sup>A</sup>
Quarter 4	729.79 <sup>A</sup>	670.79 <sup>A</sup>	615.34 <sup>A</sup>	636.77 <sup>A</sup>	659.95 <sup>A</sup>	673.41 <sup>A</sup>	734.88 <sup>A</sup>	806.90 <sup>A</sup>	634.61 <sup>A</sup>	667.78 <sup>A</sup>	800.74 <sup>A</sup>
Annual	731.20 <sup>A</sup>	654.81 <sup>A</sup>	611.27 <sup>A</sup>	631.87 <sup>A</sup>	651.71 <sup>A</sup>	681.57 <sup>A</sup>	726.20 <sup>A</sup>	814.50 <sup>A</sup>	627.85 <sup>A</sup>	668.78 <sup>A</sup>	806.84 <sup>A</sup>
Year 2010											
Quarter 1	750.28 <sup>A</sup>	675.46 <sup>A</sup>	626.21 <sup>A</sup>	649.93 <sup>A</sup>	662.66 <sup>A</sup>	676.80 <sup>A</sup>	762.24 <sup>A</sup>	832.20 <sup>A</sup>	645.13 <sup>A</sup>	670.66 <sup>A</sup>	826.81 <sup>A</sup>
Quarter 2	757.65 <sup>A</sup>	681.85 <sup>A</sup>	629.40 <sup>A</sup>	643.49 <sup>A</sup>	679.20 <sup>A</sup>	695.10 <sup>A</sup>	737.32 <sup>A</sup>	848.46 <sup>A</sup>	645.32 <sup>A</sup>	688.33 <sup>A</sup>	840.01 <sup>A</sup>
Quarter 3	763.85 <sup>A</sup>	662.86 <sup>A</sup>	638.89 <sup>A</sup>	655.96 <sup>A</sup>	656.34 <sup>A</sup>	676.82 <sup>A</sup>	718.51 <sup>A</sup>	871.12 <sup>A</sup>	649.83 <sup>A</sup>	667.90 <sup>A</sup>	858.59 <sup>A</sup>
Quarter 4	768.01 <sup>A</sup>	700.60 <sup>A</sup>	653.97 <sup>A</sup>	653.47 <sup>A</sup>	671.01 <sup>A</sup>	705.53 <sup>A</sup>	724.43 <sup>A</sup>	854.13 <sup>A</sup>	663.79 <sup>A</sup>	690.59 <sup>A</sup>	843.94 <sup>A</sup>
Annual	760.07 <sup>A</sup>	680.14 <sup>A</sup>	637.28 <sup>A</sup>	650.72 <sup>A</sup>	667.18 <sup>A</sup>	688.63 <sup>A</sup>	735.16 <sup>A</sup>	851.50 <sup>A</sup>	651.05 <sup>A</sup>	679.36 <sup>A</sup>	842.37 <sup>A</sup>
<b>Construction - 23</b>											
Year 2009											
Quarter 1	830.54 <sup>A</sup>	664.15 <sup>B</sup>	732.87 <sup>B</sup>	858.30 <sup>B</sup>	F	F	x	x	739.93 <sup>A</sup>	F	F
Quarter 2	841.38 <sup>A</sup>	660.98 <sup>B</sup>	737.18 <sup>B</sup>	905.61 <sup>A</sup>	F	F	x	x	753.69 <sup>A</sup>	F	F
Quarter 3	835.79 <sup>A</sup>	641.54 <sup>A</sup>	699.66 <sup>B</sup>	912.80 <sup>B</sup>	F	F	x	x	732.13 <sup>A</sup>	F	1,121.49 <sup>B</sup>
Quarter 4	851.50 <sup>A</sup>	662.04 <sup>A</sup>	703.64 <sup>B</sup>	864.81 <sup>C</sup>	F	F	x	x	731.28 <sup>A</sup>	F	1,201.72 <sup>B</sup>
Annual	840.31 <sup>A</sup>	656.73 <sup>B</sup>	717.48 <sup>B</sup>	886.12 <sup>B</sup>	F	F	x	x	738.99 <sup>A</sup>	F	F
Year 2010											
Quarter 1	847.73 <sup>A</sup>	614.36 <sup>A</sup>	740.11 <sup>B</sup>	853.77 <sup>B</sup>	F	F	x	x	731.28 <sup>A</sup>	F	1,228.97 <sup>B</sup>
Quarter 2	880.27 <sup>A</sup>	667.96 <sup>A</sup>	758.95 <sup>A</sup>	885.51 <sup>B</sup>	F	F	x	x	762.33 <sup>A</sup>	F	F
Quarter 3	867.44 <sup>A</sup>	648.65 <sup>A</sup>	731.05 <sup>A</sup>	883.47 <sup>A</sup>	F	F	x	x	742.77 <sup>A</sup>	1,003.23 <sup>B</sup>	F
Quarter 4	906.20 <sup>A</sup>	664.15 <sup>A</sup>	793.36 <sup>B</sup>	874.64 <sup>B</sup>	F	F	x	x	775.43 <sup>A</sup>	1,025.15 <sup>B</sup>	F
Annual	876.62 <sup>A</sup>	649.49 <sup>A</sup>	756.00 <sup>B</sup>	874.73 <sup>B</sup>	F	F	x	x	753.38 <sup>A</sup>	F	F
<b>Manufacturing - 31-33</b>											
Year 2009											
Quarter 1	824.91 <sup>A</sup>	609.10 <sup>B</sup>	670.86 <sup>B</sup>	728.64 <sup>B</sup>	773.78 <sup>A</sup>	F	F	902.46 <sup>A</sup>	688.67 <sup>A</sup>	819.92 <sup>A</sup>	881.24 <sup>A</sup>
Quarter 2	831.91 <sup>A</sup>	682.94 <sup>A</sup>	693.71 <sup>B</sup>	760.48 <sup>A</sup>	743.46 <sup>B</sup>	848.89 <sup>A</sup>	F	911.75 <sup>A</sup>	724.27 <sup>A</sup>	807.24 <sup>A</sup>	886.38 <sup>A</sup>
Quarter 3	838.87 <sup>A</sup>	687.72 <sup>C</sup>	666.27 <sup>B</sup>	723.04 <sup>B</sup>	822.02 <sup>B</sup>	858.83 <sup>B</sup>	F	F	696.63 <sup>A</sup>	844.39 <sup>B</sup>	895.95 <sup>A</sup>
Quarter 4	829.89 <sup>A</sup>	708.43 <sup>B</sup>	671.91 <sup>B</sup>	750.25 <sup>B</sup>	F	802.17 <sup>B</sup>	F	F	714.96 <sup>A</sup>	810.68 <sup>B</sup>	893.61 <sup>A</sup>
Annual	831.56 <sup>A</sup>	671.42 <sup>B</sup>	675.71 <sup>B</sup>	740.91 <sup>B</sup>	F	F	F	F	706.45 <sup>A</sup>	821.09 <sup>A</sup>	889.22 <sup>A</sup>
Year 2010											
Quarter 1	888.73 <sup>A</sup>	716.53 <sup>D</sup>	705.08 <sup>B</sup>	773.39 <sup>B</sup>	F	849.19 <sup>A</sup>	F	1,001.33 <sup>A</sup>	737.76 <sup>A</sup>	828.56 <sup>A</sup>	990.05 <sup>A</sup>
Quarter 2	871.22 <sup>A</sup>	695.29 <sup>C</sup>	691.84 <sup>B</sup>	778.99 <sup>B</sup>	F	909.10 <sup>A</sup>	F	972.66 <sup>A</sup>	734.89 <sup>B</sup>	864.88 <sup>A</sup>	936.89 <sup>A</sup>
Quarter 3	870.36 <sup>A</sup>	559.19 <sup>B</sup>	643.01 <sup>B</sup>	741.21 <sup>A</sup>	F	869.23 <sup>A</sup>	F	1,015.32 <sup>A</sup>	681.07 <sup>A</sup>	826.43 <sup>A</sup>	964.41 <sup>A</sup>
Quarter 4	898.10 <sup>A</sup>	634.31 <sup>B</sup>	655.14 <sup>B</sup>	786.80 <sup>B</sup>	F	924.50 <sup>A</sup>	F	1,014.65 <sup>A</sup>	714.95 <sup>A</sup>	874.08 <sup>A</sup>	983.48 <sup>A</sup>
Annual	881.89 <sup>A</sup>	653.76 <sup>C</sup>	673.11 <sup>B</sup>	769.82 <sup>B</sup>	F	888.44 <sup>A</sup>	F	1,002.15 <sup>A</sup>	716.77 <sup>A</sup>	848.69 <sup>A</sup>	968.47 <sup>A</sup>
<b>Wholesale trade - 41</b>											
Year 2009											
Quarter 1	812.88 <sup>A</sup>	688.10 <sup>C</sup>	762.96 <sup>B</sup>	748.34 <sup>B</sup>	F	F	F	F	743.91 <sup>A</sup>	F	F
Quarter 2	871.30 <sup>A</sup>	743.66 <sup>C</sup>	738.20 <sup>B</sup>	862.84 <sup>B</sup>	F	F	F	F	783.73 <sup>B</sup>	F	F
Quarter 3	848.31 <sup>A</sup>	773.82 <sup>B</sup>	765.80 <sup>B</sup>	869.85 <sup>B</sup>	F	F	F	F	805.51 <sup>B</sup>	F	F
Quarter 4	860.72 <sup>A</sup>	798.54 <sup>B</sup>	813.81 <sup>B</sup>	846.51 <sup>C</sup>	F	F	F	F	822.21 <sup>B</sup>	F	F
Annual	848.92 <sup>A</sup>	750.41 <sup>B</sup>	770.24 <sup>B</sup>	834.10 <sup>B</sup>	F	F	F	F	789.24 <sup>B</sup>	F	F
Year 2010											
Quarter 1	872.92 <sup>A</sup>	759.70 <sup>B</sup>	808.37 <sup>A</sup>	897.50 <sup>B</sup>	F	F	F	F	831.14 <sup>A</sup>	F	F
Quarter 2	904.32 <sup>A</sup>	669.51 <sup>C</sup>	777.32 <sup>B</sup>	F	F	F	F	F	781.43 <sup>B</sup>	1,151.26 <sup>B</sup>	F
Quarter 3	840.01 <sup>A</sup>	752.91 <sup>B</sup>	715.37 <sup>B</sup>	F	F	F	F	F	747.62 <sup>B</sup>	965.27 <sup>A</sup>	863.67 <sup>B</sup>
Quarter 4	885.79 <sup>A</sup>	756.11 <sup>B</sup>	854.99 <sup>A</sup>	F	F	F	F	F	832.29 <sup>A</sup>	F	F
Annual	875.97 <sup>A</sup>	734.24 <sup>B</sup>	788.07 <sup>B</sup>	F	F	F	F	F	797.40 <sup>A</sup>	F	F

Table 10-4 – continued

Quarterly and annual estimates of average weekly earnings by enterprise size of employment, for all employees, for selected industries – Nova Scotia

Industry - NAICS	All sizes	0 to 4 employees	5 to 19 employees	20 to 49 employees	50 to 99 employees	100 to 299 employees	300 to 499 employees	500 and more employees	0 to 49 employees	50 to 299 employees	300 and more employees
current dollars											
<b>Retail trade - 44-45</b>											
Year 2009											
Quarter 1	463.95 <sup>A</sup>	434.39 <sup>A</sup>	470.83 <sup>A</sup>	537.79 <sup>A</sup>	485.93 <sup>B</sup>	F	F	432.33 <sup>A</sup>	490.81 <sup>A</sup>	491.44 <sup>B</sup>	440.30 <sup>A</sup>
Quarter 2	470.39 <sup>A</sup>	423.78 <sup>B</sup>	451.36 <sup>A</sup>	580.11 <sup>B</sup>	554.57 <sup>B</sup>	473.69 <sup>C</sup>	F	434.53 <sup>A</sup>	497.10 <sup>A</sup>	523.20 <sup>B</sup>	439.79 <sup>A</sup>
Quarter 3	472.42 <sup>A</sup>	429.01 <sup>B</sup>	465.81 <sup>A</sup>	561.51 <sup>B</sup>	540.39 <sup>A</sup>	F	F	435.43 <sup>A</sup>	496.77 <sup>A</sup>	531.16 <sup>A</sup>	441.32 <sup>A</sup>
Quarter 4	461.76 <sup>A</sup>	492.48 <sup>B</sup>	440.60 <sup>B</sup>	546.71 <sup>B</sup>	510.43 <sup>B</sup>	F	F	425.51 <sup>A</sup>	488.99 <sup>A</sup>	509.32 <sup>B</sup>	432.92 <sup>A</sup>
Annual	467.12 <sup>A</sup>	444.41 <sup>B</sup>	457.02 <sup>B</sup>	556.83 <sup>B</sup>	522.65 <sup>B</sup>	F	F	431.89 <sup>A</sup>	493.48 <sup>A</sup>	513.61 <sup>B</sup>	438.54 <sup>A</sup>
Year 2010											
Quarter 1	485.51 <sup>A</sup>	477.01 <sup>C</sup>	489.14 <sup>B</sup>	582.09 <sup>B</sup>	540.60 <sup>B</sup>	F	F	434.77 <sup>A</sup>	523.13 <sup>A</sup>	533.95 <sup>A</sup>	450.18 <sup>A</sup>
Quarter 2	484.72 <sup>A</sup>	438.10 <sup>B</sup>	483.02 <sup>A</sup>	561.18 <sup>B</sup>	569.11 <sup>A</sup>	F	F	F	506.72 <sup>A</sup>	552.75 <sup>A</sup>	453.18 <sup>A</sup>
Quarter 3	483.69 <sup>A</sup>	426.58 <sup>B</sup>	487.24 <sup>A</sup>	576.77 <sup>B</sup>	543.95 <sup>B</sup>	F	F	443.84 <sup>A</sup>	512.63 <sup>A</sup>	543.33 <sup>A</sup>	451.53 <sup>A</sup>
Quarter 4	479.24 <sup>A</sup>	471.46 <sup>B</sup>	511.66 <sup>A</sup>	567.28 <sup>B</sup>	539.05 <sup>B</sup>	F	F	429.98 <sup>A</sup>	526.98 <sup>A</sup>	551.18 <sup>A</sup>	436.89 <sup>A</sup>
Annual	483.22 <sup>A</sup>	453.07 <sup>B</sup>	492.80 <sup>A</sup>	571.73 <sup>B</sup>	548.28 <sup>B</sup>	F	F	F	517.29 <sup>A</sup>	545.26 <sup>A</sup>	447.63 <sup>A</sup>
<b>Transportation and warehousing - 48-49</b>											
Year 2009											
Quarter 1	852.02 <sup>A</sup>	1,056.83 <sup>B</sup>	695.22 <sup>B</sup>	752.23 <sup>B</sup>	F	F	F	856.55 <sup>A</sup>	813.10 <sup>A</sup>	F	857.58 <sup>A</sup>
Quarter 2	822.99 <sup>A</sup>	595.73 <sup>B</sup>	614.24 <sup>B</sup>	677.45 <sup>C</sup>	F	F	F	884.05 <sup>A</sup>	632.19 <sup>B</sup>	F	881.13 <sup>A</sup>
Quarter 3	771.68 <sup>A</sup>	614.18 <sup>A</sup>	663.93 <sup>B</sup>	675.22 <sup>B</sup>	F	F	F	824.72 <sup>A</sup>	654.37 <sup>A</sup>	F	825.26 <sup>A</sup>
Quarter 4	765.18 <sup>A</sup>	634.30 <sup>B</sup>	642.11 <sup>B</sup>	F	F	F	F	771.66 <sup>A</sup>	682.91 <sup>B</sup>	F	773.62 <sup>A</sup>
Annual	803.17 <sup>A</sup>	724.17 <sup>B</sup>	653.41 <sup>B</sup>	F	F	F	F	835.23 <sup>A</sup>	694.08 <sup>A</sup>	F	835.29 <sup>A</sup>
Year 2010											
Quarter 1	790.27 <sup>A</sup>	603.36 <sup>B</sup>	657.50 <sup>B</sup>	F	F	F	F	801.46 <sup>A</sup>	703.20 <sup>A</sup>	906.90 <sup>A</sup>	801.53 <sup>A</sup>
Quarter 2	814.09 <sup>A</sup>	612.17 <sup>B</sup>	735.67 <sup>B</sup>	807.96 <sup>B</sup>	F	F	F	837.51 <sup>A</sup>	727.70 <sup>A</sup>	869.34 <sup>A</sup>	834.80 <sup>A</sup>
Quarter 3	814.72 <sup>A</sup>	687.61 <sup>B</sup>	759.66 <sup>B</sup>	805.29 <sup>B</sup>	F	F	F	F	757.19 <sup>A</sup>	774.61 <sup>A</sup>	F
Quarter 4	833.19 <sup>A</sup>	619.70 <sup>B</sup>	734.34 <sup>B</sup>	772.34 <sup>B</sup>	F	F	F	F	717.84 <sup>A</sup>	897.87 <sup>A</sup>	863.97 <sup>A</sup>
Annual	813.25 <sup>A</sup>	630.62 <sup>B</sup>	722.86 <sup>B</sup>	F	F	F	F	F	726.59 <sup>A</sup>	855.88 <sup>A</sup>	F
<b>Information and cultural industries - 51</b>											
Year 2009											
Quarter 1	994.53 <sup>A</sup>	830.80 <sup>B</sup>	691.10 <sup>C</sup>	827.43 <sup>B</sup>	x	x	x	x	777.31 <sup>B</sup>	F	1,063.57 <sup>A</sup>
Quarter 2	1,090.13 <sup>A</sup>	F	770.83 <sup>B</sup>	755.85 <sup>C</sup>	x	x	x	x	785.13 <sup>B</sup>	F	1,162.10 <sup>A</sup>
Quarter 3	1,037.47 <sup>A</sup>	858.94 <sup>B</sup>	745.22 <sup>B</sup>	F	x	x	x	x	801.88 <sup>A</sup>	F	1,104.37 <sup>A</sup>
Quarter 4	960.58 <sup>A</sup>	873.57 <sup>C</sup>	821.92 <sup>C</sup>	F	x	x	x	x	819.66 <sup>B</sup>	F	1,025.29 <sup>A</sup>
Annual	1,019.79 <sup>A</sup>	F	759.45 <sup>C</sup>	F	x	x	x	x	796.40 <sup>B</sup>	F	1,087.99 <sup>A</sup>
Year 2010											
Quarter 1	995.35 <sup>A</sup>	774.67 <sup>D</sup>	880.61 <sup>C</sup>	F	x	x	x	x	835.51 <sup>B</sup>	F	1,062.47 <sup>A</sup>
Quarter 2	980.72 <sup>A</sup>	947.50 <sup>B</sup>	786.21 <sup>C</sup>	F	x	x	x	x	906.53 <sup>B</sup>	F	1,044.51 <sup>A</sup>
Quarter 3	1,018.71 <sup>A</sup>	900.82 <sup>A</sup>	772.06 <sup>C</sup>	876.03 <sup>D</sup>	x	x	x	x	827.21 <sup>B</sup>	F	1,111.03 <sup>A</sup>
Quarter 4	1,023.95 <sup>A</sup>	892.15 <sup>B</sup>	812.08 <sup>B</sup>	F	x	x	x	x	884.40 <sup>B</sup>	F	1,093.16 <sup>A</sup>
Annual	1,004.77 <sup>A</sup>	879.67 <sup>B</sup>	810.85 <sup>C</sup>	F	x	x	x	x	862.24 <sup>B</sup>	F	1,077.83 <sup>A</sup>
<b>Professional, scientific and technical services - 54</b>											
Year 2009											
Quarter 1	977.51 <sup>A</sup>	856.61 <sup>B</sup>	841.66 <sup>B</sup>	1,013.43 <sup>B</sup>	F	F	F	1,208.16 <sup>A</sup>	893.30 <sup>B</sup>	F	1,120.45 <sup>A</sup>
Quarter 2	962.06 <sup>A</sup>	816.53 <sup>B</sup>	915.39 <sup>C</sup>	F	F	F	F	1,179.96 <sup>A</sup>	891.51 <sup>B</sup>	F	1,122.01 <sup>A</sup>
Quarter 3	984.45 <sup>A</sup>	885.12 <sup>B</sup>	848.30 <sup>B</sup>	F	F	F	F	1,229.60 <sup>A</sup>	899.22 <sup>A</sup>	F	1,155.51 <sup>A</sup>
Quarter 4	981.48 <sup>A</sup>	862.33 <sup>A</sup>	862.21 <sup>C</sup>	F	F	F	F	1,207.74 <sup>A</sup>	886.26 <sup>B</sup>	F	1,157.90 <sup>A</sup>
Annual	976.43 <sup>A</sup>	855.37 <sup>B</sup>	867.34 <sup>B</sup>	F	F	F	F	1,206.90 <sup>A</sup>	892.58 <sup>B</sup>	F	1,139.63 <sup>A</sup>
Year 2010											
Quarter 1	1,012.69 <sup>A</sup>	888.83 <sup>B</sup>	824.68 <sup>B</sup>	F	F	F	x	x	887.36 <sup>A</sup>	F	1,251.43 <sup>A</sup>
Quarter 2	1,032.24 <sup>A</sup>	965.00 <sup>B</sup>	890.72 <sup>C</sup>	F	F	F	x	x	947.49 <sup>B</sup>	F	1,227.16 <sup>A</sup>
Quarter 3	1,079.42 <sup>A</sup>	905.39 <sup>B</sup>	1,136.88 <sup>C</sup>	1,105.34 <sup>A</sup>	F	F	x	x	1,057.33 <sup>B</sup>	F	F
Quarter 4	1,083.42 <sup>A</sup>	953.09 <sup>B</sup>	1,029.36 <sup>C</sup>	1,036.09 <sup>A</sup>	F	F	x	x	1,007.60 <sup>B</sup>	F	1,244.71 <sup>A</sup>
Annual	1,052.01 <sup>A</sup>	928.31 <sup>B</sup>	970.52 <sup>C</sup>	F	F	F	x	x	974.69 <sup>B</sup>	F	F

Table 10-4 – continued

Quarterly and annual estimates of average weekly earnings by enterprise size of employment, for all employees, for selected industries – Nova Scotia

Industry - NAICS	All sizes	0 to 4 employees	5 to 19 employees	20 to 49 employees	50 to 99 employees	100 to 299 employees	300 to 499 employees	500 and more employees	0 to 49 employees	50 to 299 employees	300 and more employees
current dollars											
<b>Management of companies and enterprises - 55</b>											
Year 2009											
Quarter 1	984.34 <sup>C</sup>	x	x	x	x	x	x	x	x	x	x
Quarter 2	1,013.05 <sup>B</sup>	x	x	x	x	x	x	x	x	x	x
Quarter 3	979.60 <sup>A</sup>	x	x	x	x	x	x	x	x	x	x
Quarter 4	1,027.40 <sup>B</sup>	x	x	x	x	x	x	x	x	x	x
Annual	1,000.94 <sup>B</sup>	x	x	x	x	x	x	x	x	x	x
Year 2010											
Quarter 1	995.57 <sup>B</sup>	x	x	x	x	x	x	x	x	x	x
Quarter 2	1,106.69 <sup>A</sup>	x	x	x	x	x	x	x	x	x	x
Quarter 3	1,055.43 <sup>A</sup>	x	x	x	x	x	x	x	x	x	x
Quarter 4	969.96 <sup>B</sup>	x	x	x	x	x	x	x	x	x	x
Annual	1,029.69 <sup>A</sup>	x	x	x	x	x	x	x	x	x	x
<b>Administrative and support, waste management and remediation services - 56</b>											
Year 2009											
Quarter 1	583.41 <sup>A</sup>	613.71 <sup>D</sup>	595.86 <sup>B</sup>	707.76 <sup>B</sup>	F	F	F	F	638.32 <sup>B</sup>	586.58 <sup>A</sup>	551.87 <sup>A</sup>
Quarter 2	562.00 <sup>A</sup>	656.53 <sup>B</sup>	558.99 <sup>B</sup>	607.45 <sup>B</sup>	F	F	F	F	594.38 <sup>A</sup>	560.16 <sup>B</sup>	543.28 <sup>A</sup>
Quarter 3	544.44 <sup>A</sup>	605.74 <sup>B</sup>	584.37 <sup>B</sup>	608.37 <sup>B</sup>	F	F	F	F	597.86 <sup>A</sup>	518.19 <sup>B</sup>	524.26 <sup>A</sup>
Quarter 4	555.21 <sup>A</sup>	602.25 <sup>B</sup>	611.94 <sup>B</sup>	556.48 <sup>C</sup>	F	F	F	F	588.88 <sup>B</sup>	606.80 <sup>B</sup>	F
Annual	560.51 <sup>A</sup>	618.18 <sup>B</sup>	587.17 <sup>B</sup>	614.79 <sup>B</sup>	F	F	F	F	603.57 <sup>B</sup>	566.78 <sup>B</sup>	F
Year 2010											
Quarter 1	560.05 <sup>A</sup>	593.79 <sup>A</sup>	611.40 <sup>B</sup>	557.75 <sup>C</sup>	F	F	F	F	587.66 <sup>B</sup>	641.90 <sup>B</sup>	F
Quarter 2	566.05 <sup>A</sup>	620.43 <sup>A</sup>	593.18 <sup>B</sup>	688.85 <sup>C</sup>	F	F	F	521.41 <sup>B</sup>	632.46 <sup>B</sup>	581.84 <sup>B</sup>	527.03 <sup>B</sup>
Quarter 3	585.72 <sup>A</sup>	595.30 <sup>A</sup>	607.12 <sup>B</sup>	757.65 <sup>D</sup>	F	F	F	538.52 <sup>B</sup>	655.14 <sup>B</sup>	589.90 <sup>A</sup>	548.50 <sup>A</sup>
Quarter 4	563.36 <sup>A</sup>	627.34 <sup>B</sup>	598.76 <sup>B</sup>	675.10 <sup>B</sup>	F	F	F	555.26 <sup>A</sup>	630.88 <sup>A</sup>	F	549.96 <sup>A</sup>
Annual	568.98 <sup>A</sup>	609.10 <sup>A</sup>	602.30 <sup>B</sup>	671.07 <sup>C</sup>	F	F	F	F	627.84 <sup>B</sup>	F	F
<b>Educational services - 61</b>											
Year 2009											
Quarter 1	720.46 <sup>A</sup>	738.32 <sup>B</sup>	423.35 <sup>D</sup>	349.93 <sup>E</sup>	F	F	x	x	434.05 <sup>D</sup>	F	731.02 <sup>A</sup>
Quarter 2	736.25 <sup>A</sup>	F	457.99 <sup>D</sup>	489.98 <sup>C</sup>	F	F	x	x	528.18 <sup>C</sup>	F	743.96 <sup>A</sup>
Quarter 3	815.41 <sup>A</sup>	507.65 <sup>C</sup>	558.77 <sup>B</sup>	F	F	F	x	x	566.89 <sup>B</sup>	F	828.65 <sup>A</sup>
Quarter 4	738.49 <sup>A</sup>	F	F	475.73 <sup>D</sup>	F	F	x	x	545.03 <sup>B</sup>	F	745.81 <sup>B</sup>
Annual	749.78 <sup>A</sup>	F	F	F	F	F	x	x	517.79 <sup>C</sup>	F	759.18 <sup>A</sup>
Year 2010											
Quarter 1	794.46 <sup>A</sup>	F	511.84 <sup>B</sup>	454.58 <sup>B</sup>	F	F	x	x	498.10 <sup>B</sup>	F	810.83 <sup>A</sup>
Quarter 2	832.75 <sup>A</sup>	F	F	432.35 <sup>D</sup>	F	F	x	x	490.08 <sup>B</sup>	F	846.61 <sup>A</sup>
Quarter 3	951.69 <sup>A</sup>	F	F	F	F	F	x	x	574.07 <sup>B</sup>	F	978.27 <sup>A</sup>
Quarter 4	842.62 <sup>A</sup>	F	588.54 <sup>D</sup>	F	F	F	x	x	569.66 <sup>B</sup>	F	860.68 <sup>A</sup>
Annual	850.42 <sup>A</sup>	F	F	F	F	F	x	x	531.98 <sup>B</sup>	F	868.39 <sup>A</sup>
<b>Health care and social assistance - 62</b>											
Year 2009											
Quarter 1	734.69 <sup>A</sup>	822.03 <sup>A</sup>	658.09 <sup>C</sup>	533.58 <sup>B</sup>	570.08 <sup>B</sup>	663.93 <sup>B</sup>	F	820.75 <sup>A</sup>	670.36 <sup>B</sup>	632.95 <sup>B</sup>	798.03 <sup>A</sup>
Quarter 2	741.69 <sup>A</sup>	877.35 <sup>A</sup>	636.24 <sup>B</sup>	558.61 <sup>B</sup>	590.78 <sup>B</sup>	643.48 <sup>B</sup>	F	819.20 <sup>A</sup>	680.13 <sup>A</sup>	626.80 <sup>B</sup>	803.42 <sup>A</sup>
Quarter 3	731.04 <sup>A</sup>	829.47 <sup>A</sup>	548.82 <sup>B</sup>	593.28 <sup>B</sup>	567.20 <sup>B</sup>	578.03 <sup>B</sup>	F	833.09 <sup>A</sup>	640.24 <sup>A</sup>	574.50 <sup>B</sup>	812.18 <sup>A</sup>
Quarter 4	738.09 <sup>A</sup>	861.69 <sup>A</sup>	610.88 <sup>B</sup>	641.39 <sup>B</sup>	581.78 <sup>B</sup>	569.82 <sup>A</sup>	F	842.12 <sup>A</sup>	685.92 <sup>A</sup>	573.64 <sup>A</sup>	817.53 <sup>A</sup>
Annual	736.37 <sup>A</sup>	847.56 <sup>A</sup>	614.22 <sup>B</sup>	584.87 <sup>B</sup>	577.37 <sup>B</sup>	613.79 <sup>B</sup>	F	829.00 <sup>A</sup>	669.35 <sup>A</sup>	602.02 <sup>A</sup>	808.02 <sup>A</sup>
Year 2010											
Quarter 1	728.47 <sup>A</sup>	907.35 <sup>B</sup>	605.95 <sup>B</sup>	594.17 <sup>B</sup>	F	556.71 <sup>A</sup>	F	818.58 <sup>A</sup>	683.94 <sup>A</sup>	571.76 <sup>A</sup>	800.18 <sup>A</sup>
Quarter 2	776.66 <sup>A</sup>	914.29 <sup>A</sup>	611.84 <sup>B</sup>	558.20 <sup>B</sup>	577.26 <sup>A</sup>	566.63 <sup>A</sup>	F	911.33 <sup>A</sup>	681.31 <sup>A</sup>	569.84 <sup>A</sup>	886.17 <sup>A</sup>
Quarter 3	771.53 <sup>A</sup>	926.27 <sup>A</sup>	614.32 <sup>B</sup>	620.72 <sup>B</sup>	550.90 <sup>B</sup>	544.76 <sup>B</sup>	F	866.39 <sup>A</sup>	701.77 <sup>A</sup>	546.60 <sup>B</sup>	844.00 <sup>A</sup>
Quarter 4	784.86 <sup>A</sup>	957.02 <sup>B</sup>	632.73 <sup>B</sup>	583.20 <sup>B</sup>	579.70 <sup>B</sup>	635.05 <sup>B</sup>	F	899.17 <sup>A</sup>	710.06 <sup>A</sup>	619.05 <sup>B</sup>	873.24 <sup>A</sup>
Annual	760.35 <sup>A</sup>	926.27 <sup>B</sup>	616.17 <sup>B</sup>	589.14 <sup>B</sup>	F	576.44 <sup>B</sup>	F	873.84 <sup>A</sup>	694.18 <sup>A</sup>	576.85 <sup>A</sup>	850.78 <sup>A</sup>

Table 10-4 – continued

Quarterly and annual estimates of average weekly earnings by enterprise size of employment, for all employees, for selected industries – Nova Scotia

Industry - NAICS	All sizes	0 to 4 employees	5 to 19 employees	20 to 49 employees	50 to 99 employees	100 to 299 employees	300 to 499 employees	500 and more employees	0 to 49 employees	50 to 299 employees	300 and more employees
current dollars											
<b>Arts, entertainment and recreation - 71</b>											
Year 2009											
Quarter 1	494.07 <sup>A</sup>	490.83 <sup>C</sup>	444.61 <sup>C</sup>	F	F	F	x	x	457.74 <sup>B</sup>	F	597.01 <sup>A</sup>
Quarter 2	481.52 <sup>A</sup>	423.86 <sup>B</sup>	455.90 <sup>B</sup>	441.66 <sup>B</sup>	F	F	x	x	444.05 <sup>B</sup>	F	600.39 <sup>A</sup>
Quarter 3	482.17 <sup>A</sup>	425.71 <sup>B</sup>	433.17 <sup>C</sup>	457.82 <sup>B</sup>	F	F	x	x	441.49 <sup>B</sup>	F	632.51 <sup>A</sup>
Quarter 4	497.05 <sup>B</sup>	471.95 <sup>B</sup>	383.54 <sup>C</sup>	494.37 <sup>D</sup>	F	F	x	x	441.45 <sup>B</sup>	F	703.27 <sup>B</sup>
Annual	487.90 <sup>A</sup>	451.74 <sup>B</sup>	429.08 <sup>C</sup>	F	F	F	x	x	445.13 <sup>B</sup>	F	629.50 <sup>A</sup>
Year 2010											
Quarter 1	495.98 <sup>A</sup>	513.93 <sup>A</sup>	373.01 <sup>C</sup>	F	F	F	x	x	441.90 <sup>B</sup>	F	691.83 <sup>B</sup>
Quarter 2	519.82 <sup>A</sup>	483.96 <sup>B</sup>	454.43 <sup>B</sup>	F	F	F	x	x	462.46 <sup>A</sup>	F	F
Quarter 3	518.81 <sup>A</sup>	482.42 <sup>B</sup>	454.32 <sup>B</sup>	F	F	F	x	x	462.60 <sup>A</sup>	F	F
Quarter 4	557.18 <sup>A</sup>	562.85 <sup>C</sup>	461.55 <sup>B</sup>	F	F	F	x	x	468.59 <sup>B</sup>	F	F
Annual	522.57 <sup>A</sup>	509.68 <sup>B</sup>	441.11 <sup>B</sup>	F	F	F	x	x	460.19 <sup>B</sup>	F	F
<b>Accommodation and food services - 72</b>											
Year 2009											
Quarter 1	311.53 <sup>A</sup>	286.67 <sup>C</sup>	309.21 <sup>C</sup>	304.71 <sup>A</sup>	265.61 <sup>B</sup>	F	x	x	305.22 <sup>B</sup>	288.53 <sup>B</sup>	368.82 <sup>A</sup>
Quarter 2	322.07 <sup>A</sup>	282.10 <sup>C</sup>	298.54 <sup>B</sup>	316.06 <sup>A</sup>	285.79 <sup>B</sup>	343.75 <sup>C</sup>	x	x	306.02 <sup>A</sup>	315.47 <sup>B</sup>	F
Quarter 3	346.74 <sup>A</sup>	344.33 <sup>B</sup>	340.27 <sup>A</sup>	342.36 <sup>B</sup>	312.83 <sup>B</sup>	F	x	x	341.66 <sup>A</sup>	327.67 <sup>B</sup>	F
Quarter 4	335.82 <sup>A</sup>	315.65 <sup>B</sup>	306.95 <sup>B</sup>	322.73 <sup>B</sup>	324.32 <sup>B</sup>	327.00 <sup>B</sup>	x	x	315.73 <sup>A</sup>	325.79 <sup>B</sup>	F
Annual	329.58 <sup>A</sup>	310.13 <sup>B</sup>	314.67 <sup>B</sup>	322.24 <sup>A</sup>	296.81 <sup>B</sup>	F	x	x	318.12 <sup>A</sup>	314.78 <sup>B</sup>	F
Year 2010											
Quarter 1	326.28 <sup>A</sup>	323.19 <sup>B</sup>	306.03 <sup>B</sup>	312.72 <sup>B</sup>	327.81 <sup>B</sup>	299.40 <sup>B</sup>	x	x	310.64 <sup>A</sup>	313.57 <sup>B</sup>	F
Quarter 2	341.75 <sup>A</sup>	341.73 <sup>B</sup>	333.05 <sup>B</sup>	332.93 <sup>B</sup>	331.59 <sup>B</sup>	325.41 <sup>C</sup>	x	x	333.69 <sup>B</sup>	328.42 <sup>B</sup>	F
Quarter 3	360.02 <sup>A</sup>	357.79 <sup>B</sup>	345.34 <sup>B</sup>	361.31 <sup>B</sup>	342.80 <sup>B</sup>	381.28 <sup>B</sup>	x	x	354.22 <sup>B</sup>	361.30 <sup>B</sup>	F
Quarter 4	345.62 <sup>A</sup>	343.79 <sup>B</sup>	340.27 <sup>B</sup>	318.15 <sup>B</sup>	302.72 <sup>D</sup>	F	x	x	329.54 <sup>A</sup>	339.56 <sup>B</sup>	F
Annual	344.04 <sup>A</sup>	343.28 <sup>B</sup>	332.11 <sup>B</sup>	332.41 <sup>B</sup>	326.35 <sup>B</sup>	F	x	x	333.17 <sup>B</sup>	336.16 <sup>B</sup>	F
<b>Other services (except public administration) - 81</b>											
Year 2009											
Quarter 1	623.15 <sup>B</sup>	539.09 <sup>A</sup>	693.21 <sup>C</sup>	611.46 <sup>B</sup>	F	F	x	x	627.20 <sup>B</sup>	F	F
Quarter 2	625.03 <sup>A</sup>	529.68 <sup>A</sup>	673.31 <sup>B</sup>	624.10 <sup>B</sup>	F	F	x	x	616.85 <sup>A</sup>	F	F
Quarter 3	613.35 <sup>A</sup>	524.46 <sup>A</sup>	625.67 <sup>B</sup>	650.73 <sup>B</sup>	F	F	x	x	598.46 <sup>A</sup>	F	F
Quarter 4	631.03 <sup>A</sup>	561.38 <sup>A</sup>	626.18 <sup>B</sup>	636.85 <sup>C</sup>	F	F	x	x	607.64 <sup>B</sup>	F	F
Annual	623.07 <sup>A</sup>	538.45 <sup>A</sup>	654.03 <sup>B</sup>	630.87 <sup>B</sup>	F	F	x	x	612.29 <sup>B</sup>	F	F
Year 2010											
Quarter 1	628.93 <sup>A</sup>	563.11 <sup>B</sup>	614.57 <sup>B</sup>	570.20 <sup>D</sup>	F	F	x	x	588.88 <sup>B</sup>	F	F
Quarter 2	616.28 <sup>A</sup>	556.91 <sup>B</sup>	594.05 <sup>A</sup>	594.40 <sup>C</sup>	F	F	x	x	581.89 <sup>A</sup>	F	F
Quarter 3	611.52 <sup>A</sup>	589.44 <sup>A</sup>	579.68 <sup>B</sup>	617.91 <sup>C</sup>	F	F	x	x	590.00 <sup>A</sup>	F	F
Quarter 4	624.52 <sup>A</sup>	563.38 <sup>A</sup>	625.15 <sup>B</sup>	624.07 <sup>C</sup>	F	F	x	x	603.44 <sup>A</sup>	F	F
Annual	620.20 <sup>A</sup>	568.15 <sup>B</sup>	602.61 <sup>B</sup>	601.08 <sup>C</sup>	F	F	x	x	590.99 <sup>A</sup>	F	F
<b>Public administration - 91</b>											
Year 2009											
Quarter 1	998.78 <sup>A</sup>	F	F	F	725.51 <sup>B</sup>	739.16 <sup>A</sup>	x	x	680.93 <sup>B</sup>	734.55 <sup>A</sup>	1,042.76 <sup>A</sup>
Quarter 2	1,000.15 <sup>A</sup>	F	F	587.95 <sup>D</sup>	F	733.18 <sup>A</sup>	x	x	601.59 <sup>C</sup>	740.92 <sup>A</sup>	1,050.14 <sup>A</sup>
Quarter 3	1,001.01 <sup>A</sup>	F	F	589.98 <sup>C</sup>	F	712.39 <sup>A</sup>	x	x	587.95 <sup>B</sup>	715.49 <sup>A</sup>	1,055.05 <sup>A</sup>
Quarter 4	1,020.58 <sup>A</sup>	F	F	683.95 <sup>B</sup>	F	772.11 <sup>B</sup>	x	x	646.97 <sup>B</sup>	774.24 <sup>B</sup>	1,063.70 <sup>A</sup>
Annual	1,005.12 <sup>A</sup>	F	F	F	F	737.96 <sup>A</sup>	x	x	628.90 <sup>B</sup>	740.83 <sup>A</sup>	1,052.94 <sup>A</sup>
Year 2010											
Quarter 1	1,022.56 <sup>A</sup>	x	x	621.36 <sup>B</sup>	F	701.17 <sup>B</sup>	x	x	x	726.52 <sup>B</sup>	x
Quarter 2	1,006.09 <sup>A</sup>	x	x	679.48 <sup>B</sup>	F	721.61 <sup>C</sup>	x	x	x	732.74 <sup>B</sup>	x
Quarter 3	1,027.94 <sup>A</sup>	x	x	692.14 <sup>B</sup>	F	745.12 <sup>B</sup>	x	x	x	778.76 <sup>B</sup>	x
Quarter 4	1,035.76 <sup>A</sup>	x	x	698.80 <sup>B</sup>	F	757.88 <sup>B</sup>	x	x	x	762.97 <sup>B</sup>	x
Annual	1,023.17 <sup>A</sup>	x	x	673.12 <sup>B</sup>	F	733.93 <sup>B</sup>	x	x	x	752.03 <sup>B</sup>	x

**Table 10-5**  
**Quarterly and annual estimates of average weekly earnings by enterprise size of employment, for all employees, for selected industries — New Brunswick**

Industry - NAICS	All sizes	0 to 4 employees	5 to 19 employees	20 to 49 employees	50 to 99 employees	100 to 299 employees	300 to 499 employees	500 and more employees	0 to 49 employees	50 to 299 employees	300 and more employees
current dollars											
<b>Industrial aggregate excluding unclassified businesses - 11-91N</b>											
Year 2009											
Quarter 1	745.85 <sup>A</sup>	684.51 <sup>A</sup>	551.28 <sup>A</sup>	593.65 <sup>A</sup>	621.44 <sup>A</sup>	699.35 <sup>A</sup>	781.00 <sup>A</sup>	862.84 <sup>A</sup>	595.37 <sup>A</sup>	663.42 <sup>A</sup>	856.65 <sup>A</sup>
Quarter 2	742.62 <sup>A</sup>	665.25 <sup>A</sup>	584.30 <sup>A</sup>	604.63 <sup>A</sup>	613.14 <sup>A</sup>	682.19 <sup>A</sup>	814.09 <sup>A</sup>	856.25 <sup>A</sup>	608.30 <sup>A</sup>	651.54 <sup>A</sup>	853.19 <sup>A</sup>
Quarter 3	756.77 <sup>A</sup>	661.06 <sup>A</sup>	600.03 <sup>A</sup>	614.90 <sup>A</sup>	641.79 <sup>A</sup>	669.11 <sup>A</sup>	819.42 <sup>A</sup>	886.36 <sup>A</sup>	618.30 <sup>A</sup>	657.09 <sup>A</sup>	881.16 <sup>A</sup>
Quarter 4	758.41 <sup>A</sup>	679.01 <sup>A</sup>	611.30 <sup>A</sup>	614.39 <sup>A</sup>	590.17 <sup>A</sup>	690.11 <sup>A</sup>	825.69 <sup>A</sup>	877.53 <sup>A</sup>	627.35 <sup>A</sup>	645.27 <sup>A</sup>	873.72 <sup>A</sup>
Annual	751.04 <sup>A</sup>	672.25 <sup>A</sup>	587.59 <sup>A</sup>	607.29 <sup>A</sup>	616.78 <sup>A</sup>	684.40 <sup>A</sup>	810.13 <sup>A</sup>	870.78 <sup>A</sup>	612.72 <sup>A</sup>	654.11 <sup>A</sup>	866.24 <sup>A</sup>
Year 2010											
Quarter 1	760.44 <sup>A</sup>	677.77 <sup>A</sup>	601.17 <sup>A</sup>	624.47 <sup>A</sup>	638.12 <sup>A</sup>	690.69 <sup>A</sup>	815.27 <sup>A</sup>	869.45 <sup>A</sup>	626.07 <sup>A</sup>	667.82 <sup>A</sup>	865.87 <sup>A</sup>
Quarter 2	756.72 <sup>A</sup>	677.71 <sup>A</sup>	607.56 <sup>A</sup>	625.05 <sup>A</sup>	654.37 <sup>A</sup>	703.57 <sup>A</sup>	822.65 <sup>A</sup>	860.21 <sup>A</sup>	628.24 <sup>A</sup>	683.00 <sup>A</sup>	857.77 <sup>A</sup>
Quarter 3	757.08 <sup>A</sup>	680.25 <sup>A</sup>	607.21 <sup>A</sup>	643.70 <sup>A</sup>	643.36 <sup>A</sup>	688.37 <sup>A</sup>	853.11 <sup>A</sup>	863.65 <sup>A</sup>	634.97 <sup>A</sup>	668.48 <sup>A</sup>	862.86 <sup>A</sup>
Quarter 4	772.63 <sup>A</sup>	712.36 <sup>A</sup>	620.18 <sup>A</sup>	665.86 <sup>A</sup>	670.81 <sup>A</sup>	696.46 <sup>A</sup>	823.07 <sup>A</sup>	872.48 <sup>A</sup>	655.61 <sup>A</sup>	685.69 <sup>A</sup>	868.94 <sup>A</sup>
Annual	761.70 <sup>A</sup>	687.10 <sup>A</sup>	609.11 <sup>A</sup>	640.22 <sup>A</sup>	651.56 <sup>A</sup>	694.85 <sup>A</sup>	829.43 <sup>A</sup>	866.42 <sup>A</sup>	636.36 <sup>A</sup>	676.28 <sup>A</sup>	863.86 <sup>A</sup>
<b>Construction - 23</b>											
Year 2009											
Quarter 1	893.37 <sup>A</sup>	620.11 <sup>B</sup>	730.08 <sup>A</sup>	877.25 <sup>B</sup>	F	F	x	x	735.23 <sup>A</sup>	F	F
Quarter 2	954.92 <sup>A</sup>	633.06 <sup>B</sup>	790.58 <sup>B</sup>	907.25 <sup>B</sup>	F	F	x	x	780.65 <sup>A</sup>	F	F
Quarter 3	947.88 <sup>A</sup>	684.88 <sup>A</sup>	779.07 <sup>A</sup>	851.91 <sup>B</sup>	F	F	x	x	774.26 <sup>A</sup>	1,032.55 <sup>A</sup>	F
Quarter 4	918.77 <sup>A</sup>	707.09 <sup>B</sup>	744.83 <sup>B</sup>	828.41 <sup>A</sup>	F	F	x	x	758.31 <sup>A</sup>	F	F
Annual	930.98 <sup>A</sup>	663.27 <sup>B</sup>	763.39 <sup>B</sup>	863.97 <sup>B</sup>	F	F	x	x	763.58 <sup>A</sup>	F	F
Year 2010											
Quarter 1	943.89 <sup>A</sup>	682.27 <sup>A</sup>	787.23 <sup>B</sup>	868.21 <sup>A</sup>	F	F	x	x	781.78 <sup>A</sup>	F	F
Quarter 2	886.24 <sup>A</sup>	707.69 <sup>A</sup>	735.29 <sup>A</sup>	835.65 <sup>B</sup>	F	F	x	x	754.37 <sup>A</sup>	1,013.05 <sup>A</sup>	F
Quarter 3	879.87 <sup>A</sup>	692.64 <sup>A</sup>	722.89 <sup>B</sup>	900.71 <sup>B</sup>	889.05 <sup>B</sup>	F	x	x	764.44 <sup>A</sup>	937.47 <sup>A</sup>	F
Quarter 4	921.49 <sup>A</sup>	716.55 <sup>B</sup>	755.58 <sup>A</sup>	870.09 <sup>C</sup>	F	F	x	x	778.38 <sup>A</sup>	993.11 <sup>A</sup>	F
Annual	905.27 <sup>A</sup>	700.25 <sup>A</sup>	747.55 <sup>B</sup>	870.26 <sup>B</sup>	F	F	x	x	769.22 <sup>A</sup>	F	F
<b>Manufacturing - 31-33</b>											
Year 2009											
Quarter 1	832.28 <sup>A</sup>	621.68 <sup>B</sup>	655.96 <sup>B</sup>	737.14 <sup>A</sup>	788.82 <sup>B</sup>	833.59 <sup>A</sup>	F	908.06 <sup>A</sup>	689.15 <sup>A</sup>	817.27 <sup>A</sup>	901.06 <sup>A</sup>
Quarter 2	825.11 <sup>A</sup>	575.38 <sup>B</sup>	690.72 <sup>A</sup>	734.01 <sup>A</sup>	779.20 <sup>B</sup>	F	F	882.92 <sup>A</sup>	699.87 <sup>A</sup>	775.01 <sup>B</sup>	902.74 <sup>A</sup>
Quarter 3	832.50 <sup>A</sup>	587.26 <sup>B</sup>	665.74 <sup>A</sup>	798.85 <sup>B</sup>	786.35 <sup>A</sup>	772.74 <sup>B</sup>	945.77 <sup>A</sup>	876.35 <sup>A</sup>	721.50 <sup>B</sup>	777.70 <sup>A</sup>	899.30 <sup>A</sup>
Quarter 4	823.73 <sup>A</sup>	629.10 <sup>B</sup>	668.09 <sup>A</sup>	774.67 <sup>B</sup>	694.37 <sup>A</sup>	822.11 <sup>A</sup>	970.93 <sup>B</sup>	860.80 <sup>A</sup>	715.13 <sup>A</sup>	775.63 <sup>A</sup>	889.86 <sup>A</sup>
Annual	828.35 <sup>A</sup>	603.53 <sup>B</sup>	670.16 <sup>A</sup>	762.22 <sup>B</sup>	760.69 <sup>B</sup>	F	F	880.70 <sup>A</sup>	706.84 <sup>A</sup>	784.64 <sup>A</sup>	898.11 <sup>A</sup>
Year 2010											
Quarter 1	874.55 <sup>A</sup>	579.62 <sup>B</sup>	687.97 <sup>A</sup>	831.55 <sup>B</sup>	F	895.68 <sup>A</sup>	1,041.72 <sup>A</sup>	913.22 <sup>A</sup>	744.55 <sup>B</sup>	845.71 <sup>A</sup>	942.79 <sup>A</sup>
Quarter 2	806.43 <sup>A</sup>	624.19 <sup>A</sup>	710.20 <sup>B</sup>	773.84 <sup>B</sup>	912.75 <sup>C</sup>	768.92 <sup>B</sup>	F	815.97 <sup>A</sup>	730.85 <sup>A</sup>	809.11 <sup>B</sup>	833.52 <sup>A</sup>
Quarter 3	798.64 <sup>A</sup>	599.89 <sup>B</sup>	673.26 <sup>B</sup>	860.13 <sup>B</sup>	798.47 <sup>C</sup>	766.44 <sup>B</sup>	922.91 <sup>A</sup>	797.78 <sup>A</sup>	754.02 <sup>A</sup>	776.07 <sup>B</sup>	822.80 <sup>A</sup>
Quarter 4	857.06 <sup>A</sup>	643.29 <sup>A</sup>	701.28 <sup>B</sup>	865.17 <sup>B</sup>	792.99 <sup>B</sup>	833.52 <sup>A</sup>	F	895.10 <sup>A</sup>	776.04 <sup>B</sup>	820.53 <sup>A</sup>	902.14 <sup>A</sup>
Annual	831.79 <sup>A</sup>	611.55 <sup>B</sup>	693.44 <sup>B</sup>	833.59 <sup>B</sup>	F	809.84 <sup>A</sup>	F	850.51 <sup>A</sup>	751.58 <sup>A</sup>	810.42 <sup>A</sup>	870.81 <sup>A</sup>
<b>Wholesale trade - 41</b>											
Year 2009											
Quarter 1	807.36 <sup>A</sup>	737.79 <sup>B</sup>	691.28 <sup>B</sup>	F	F	F	F	F	714.01 <sup>A</sup>	823.85 <sup>A</sup>	F
Quarter 2	831.51 <sup>A</sup>	736.27 <sup>B</sup>	735.30 <sup>B</sup>	F	F	F	F	F	762.86 <sup>B</sup>	815.49 <sup>A</sup>	F
Quarter 3	859.05 <sup>A</sup>	718.15 <sup>B</sup>	761.37 <sup>B</sup>	F	F	F	F	F	825.63 <sup>A</sup>	793.81 <sup>A</sup>	F
Quarter 4	828.19 <sup>A</sup>	710.26 <sup>A</sup>	767.33 <sup>C</sup>	F	F	F	F	F	778.95 <sup>B</sup>	790.92 <sup>B</sup>	F
Annual	831.86 <sup>A</sup>	725.59 <sup>B</sup>	739.84 <sup>B</sup>	F	F	F	F	F	771.94 <sup>B</sup>	805.79 <sup>A</sup>	F
Year 2010											
Quarter 1	839.77 <sup>A</sup>	746.71 <sup>A</sup>	724.36 <sup>B</sup>	F	F	F	F	F	743.14 <sup>B</sup>	F	F
Quarter 2	857.14 <sup>A</sup>	815.98 <sup>B</sup>	726.26 <sup>C</sup>	F	F	F	F	F	787.64 <sup>B</sup>	880.41 <sup>A</sup>	F
Quarter 3	828.57 <sup>A</sup>	717.75 <sup>B</sup>	726.23 <sup>B</sup>	F	F	F	F	F	742.98 <sup>A</sup>	887.77 <sup>B</sup>	897.04 <sup>A</sup>
Quarter 4	862.73 <sup>A</sup>	771.78 <sup>A</sup>	728.84 <sup>B</sup>	857.03 <sup>C</sup>	925.05 <sup>C</sup>	F	F	926.39 <sup>A</sup>	773.55 <sup>B</sup>	949.65 <sup>B</sup>	908.76 <sup>B</sup>
Annual	847.19 <sup>A</sup>	763.39 <sup>B</sup>	726.44 <sup>B</sup>	F	F	F	F	F	762.21 <sup>B</sup>	F	F



Table 10-5 – continued

Quarterly and annual estimates of average weekly earnings by enterprise size of employment, for all employees, for selected industries — New Brunswick

Industry - NAICS	All sizes	0 to 4 employees	5 to 19 employees	20 to 49 employees	50 to 99 employees	100 to 299 employees	300 to 499 employees	500 and more employees	0 to 49 employees	50 to 299 employees	300 and more employees
current dollars											
<b>Retail trade - 44-45</b>											
Year 2009											
Quarter 1	461.83 <sup>A</sup>	464.95 <sup>B</sup>	446.43 <sup>A</sup>	515.37 <sup>B</sup>	F	F	F	F	477.71 <sup>A</sup>	485.54 <sup>A</sup>	F
Quarter 2	464.25 <sup>A</sup>	471.70 <sup>B</sup>	460.89 <sup>A</sup>	527.58 <sup>B</sup>	F	F	F	416.40 <sup>A</sup>	489.20 <sup>A</sup>	517.87 <sup>A</sup>	424.63 <sup>A</sup>
Quarter 3	474.27 <sup>A</sup>	459.00 <sup>B</sup>	498.49 <sup>A</sup>	505.59 <sup>A</sup>	574.97 <sup>B</sup>	F	F	431.92 <sup>A</sup>	495.29 <sup>A</sup>	529.62 <sup>B</sup>	437.94 <sup>A</sup>
Quarter 4	474.07 <sup>A</sup>	475.66 <sup>B</sup>	509.41 <sup>A</sup>	535.42 <sup>B</sup>	522.04 <sup>B</sup>	F	F	421.80 <sup>A</sup>	514.84 <sup>A</sup>	505.76 <sup>B</sup>	431.17 <sup>A</sup>
Annual	468.70 <sup>A</sup>	467.67 <sup>B</sup>	479.41 <sup>A</sup>	521.01 <sup>B</sup>	F	F	F	F	494.33 <sup>A</sup>	509.99 <sup>A</sup>	F
Year 2010											
Quarter 1	467.65 <sup>A</sup>	465.45 <sup>A</sup>	483.31 <sup>A</sup>	533.96 <sup>B</sup>	622.07 <sup>C</sup>	F	F	412.04 <sup>A</sup>	500.66 <sup>A</sup>	548.45 <sup>B</sup>	418.13 <sup>A</sup>
Quarter 2	481.50 <sup>A</sup>	501.35 <sup>B</sup>	497.54 <sup>A</sup>	566.66 <sup>A</sup>	466.33 <sup>D</sup>	F	F	435.40 <sup>A</sup>	526.10 <sup>A</sup>	480.42 <sup>C</sup>	442.20 <sup>A</sup>
Quarter 3	487.80 <sup>A</sup>	475.08 <sup>A</sup>	503.32 <sup>B</sup>	577.68 <sup>A</sup>	575.83 <sup>C</sup>	486.67 <sup>B</sup>	F	434.96 <sup>A</sup>	529.35 <sup>A</sup>	534.95 <sup>B</sup>	438.44 <sup>A</sup>
Quarter 4	486.25 <sup>A</sup>	482.24 <sup>B</sup>	505.53 <sup>B</sup>	585.06 <sup>B</sup>	653.69 <sup>B</sup>	472.87 <sup>B</sup>	F	419.90 <sup>A</sup>	535.11 <sup>A</sup>	560.13 <sup>B</sup>	428.02 <sup>A</sup>
Annual	481.00 <sup>A</sup>	480.80 <sup>B</sup>	497.60 <sup>A</sup>	566.48 <sup>B</sup>	580.22 <sup>C</sup>	F	F	425.60 <sup>A</sup>	523.08 <sup>A</sup>	530.87 <sup>B</sup>	431.72 <sup>A</sup>
<b>Transportation and warehousing - 48-49</b>											
Year 2009											
Quarter 1	855.39 <sup>A</sup>	635.24 <sup>A</sup>	557.64 <sup>C</sup>	F	F	F	F	992.15 <sup>A</sup>	650.13 <sup>B</sup>	765.63 <sup>B</sup>	982.01 <sup>A</sup>
Quarter 2	838.77 <sup>A</sup>	657.19 <sup>A</sup>	608.22 <sup>B</sup>	F	F	F	F	943.17 <sup>A</sup>	692.71 <sup>A</sup>	F	943.89 <sup>A</sup>
Quarter 3	836.81 <sup>A</sup>	650.76 <sup>A</sup>	708.87 <sup>B</sup>	F	F	F	F	919.15 <sup>A</sup>	728.52 <sup>A</sup>	F	920.16 <sup>A</sup>
Quarter 4	835.17 <sup>A</sup>	659.60 <sup>A</sup>	653.84 <sup>B</sup>	F	F	F	F	919.86 <sup>A</sup>	693.48 <sup>A</sup>	F	921.83 <sup>A</sup>
Annual	841.32 <sup>A</sup>	650.67 <sup>A</sup>	634.63 <sup>B</sup>	F	F	F	F	942.70 <sup>A</sup>	692.38 <sup>A</sup>	F	941.38 <sup>A</sup>
Year 2010											
Quarter 1	845.72 <sup>A</sup>	660.06 <sup>A</sup>	674.12 <sup>B</sup>	F	F	F	x	x	716.58 <sup>A</sup>	F	932.52 <sup>A</sup>
Quarter 2	854.61 <sup>A</sup>	680.77 <sup>C</sup>	702.13 <sup>B</sup>	F	F	F	x	x	748.52 <sup>B</sup>	840.38 <sup>A</sup>	914.05 <sup>A</sup>
Quarter 3	838.68 <sup>A</sup>	696.52 <sup>C</sup>	725.62 <sup>B</sup>	F	F	F	x	x	711.06 <sup>B</sup>	809.96 <sup>C</sup>	917.71 <sup>A</sup>
Quarter 4	846.80 <sup>A</sup>	741.48 <sup>C</sup>	682.65 <sup>B</sup>	F	F	F	x	x	726.40 <sup>B</sup>	858.11 <sup>A</sup>	917.22 <sup>A</sup>
Annual	846.41 <sup>A</sup>	695.02 <sup>C</sup>	697.44 <sup>B</sup>	F	F	F	x	x	725.37 <sup>B</sup>	F	920.35 <sup>A</sup>
<b>Information and cultural industries - 51</b>											
Year 2009											
Quarter 1	1,064.55 <sup>A</sup>	x	786.76 <sup>B</sup>	F	x	x	x	x	x	x	F
Quarter 2	1,128.85 <sup>A</sup>	x	685.06 <sup>B</sup>	F	x	x	x	x	x	x	F
Quarter 3	1,104.55 <sup>A</sup>	x	758.15 <sup>B</sup>	F	x	x	x	x	x	x	F
Quarter 4	1,002.27 <sup>A</sup>	x	831.94 <sup>B</sup>	F	x	x	x	x	x	x	F
Annual	1,075.26 <sup>A</sup>	x	765.26 <sup>B</sup>	F	x	x	x	x	x	x	F
Year 2010											
Quarter 1	1,012.22 <sup>B</sup>	x	745.71 <sup>B</sup>	x	x	x	x	x	778.96 <sup>B</sup>	F	F
Quarter 2	972.84 <sup>B</sup>	x	744.64 <sup>D</sup>	x	x	x	x	x	742.71 <sup>C</sup>	F	F
Quarter 3	1,093.05 <sup>A</sup>	x	767.27 <sup>A</sup>	x	x	x	x	x	797.01 <sup>B</sup>	F	F
Quarter 4	1,007.94 <sup>A</sup>	x	648.75 <sup>B</sup>	x	x	x	x	x	756.82 <sup>B</sup>	F	F
Annual	1,022.72 <sup>A</sup>	x	724.11 <sup>B</sup>	x	x	x	x	x	769.38 <sup>B</sup>	F	F
<b>Professional, scientific and technical services - 54</b>											
Year 2009											
Quarter 1	1,018.67 <sup>A</sup>	931.84 <sup>B</sup>	831.55 <sup>B</sup>	F	F	F	x	x	931.33 <sup>A</sup>	F	1,130.11 <sup>A</sup>
Quarter 2	1,029.59 <sup>A</sup>	920.75 <sup>B</sup>	879.67 <sup>B</sup>	F	F	F	x	x	932.22 <sup>A</sup>	F	1,157.83 <sup>A</sup>
Quarter 3	1,001.68 <sup>A</sup>	821.16 <sup>B</sup>	841.65 <sup>B</sup>	F	F	F	x	x	881.72 <sup>A</sup>	F	1,162.08 <sup>A</sup>
Quarter 4	1,054.55 <sup>A</sup>	868.28 <sup>B</sup>	948.07 <sup>B</sup>	F	F	F	x	x	921.12 <sup>B</sup>	F	1,233.08 <sup>A</sup>
Annual	1,026.25 <sup>A</sup>	884.86 <sup>B</sup>	875.11 <sup>B</sup>	F	F	F	x	x	916.51 <sup>A</sup>	F	1,171.82 <sup>A</sup>
Year 2010											
Quarter 1	1,047.65 <sup>A</sup>	849.29 <sup>B</sup>	850.07 <sup>A</sup>	F	F	F	x	x	908.23 <sup>A</sup>	F	1,238.29 <sup>A</sup>
Quarter 2	1,065.94 <sup>A</sup>	838.30 <sup>A</sup>	933.75 <sup>B</sup>	F	F	F	x	x	948.80 <sup>A</sup>	F	1,181.00 <sup>A</sup>
Quarter 3	1,043.28 <sup>A</sup>	843.22 <sup>B</sup>	940.73 <sup>B</sup>	F	F	F	x	x	937.00 <sup>B</sup>	F	1,170.46 <sup>A</sup>
Quarter 4	1,076.11 <sup>A</sup>	987.65 <sup>B</sup>	891.36 <sup>B</sup>	F	F	F	x	x	980.58 <sup>A</sup>	F	1,192.13 <sup>A</sup>
Annual	1,058.31 <sup>A</sup>	879.13 <sup>B</sup>	903.85 <sup>B</sup>	F	F	F	x	x	943.69 <sup>A</sup>	F	1,194.99 <sup>A</sup>

Table 10-5 – continued

Quarterly and annual estimates of average weekly earnings by enterprise size of employment, for all employees, for selected industries — New Brunswick

Industry - NAICS	All sizes	0 to 4 employees	5 to 19 employees	20 to 49 employees	50 to 99 employees	100 to 299 employees	300 to 499 employees	500 and more employees	0 to 49 employees	50 to 299 employees	300 and more employees
	current dollars										
<b>Management of companies and enterprises - 55</b>											
Year 2009											
Quarter 1	844.69 <sup>A</sup>	x	x	x	x	x	x	x	x	x	x
Quarter 2	821.27 <sup>A</sup>	x	x	x	x	x	x	x	x	x	x
Quarter 3	802.30 <sup>A</sup>	x	x	x	x	x	x	x	x	x	x
Quarter 4	839.17 <sup>A</sup>	x	x	x	x	x	x	x	x	x	x
Annual	826.57 <sup>A</sup>	x	x	x	x	x	x	x	x	x	x
Year 2010											
Quarter 1	797.42 <sup>B</sup>	x	x	x	x	x	x	x	x	x	x
Quarter 2	739.20 <sup>A</sup>	x	x	x	x	x	x	x	x	x	x
Quarter 3	764.11 <sup>B</sup>	x	x	x	x	x	x	x	x	x	x
Quarter 4	F	x	x	x	x	x	x	x	x	x	x
Annual	F	x	x	x	x	x	x	x	x	x	x
<b>Administrative and support, waste management and remediation services - 56</b>											
Year 2009											
Quarter 1	569.38 <sup>A</sup>	570.78 <sup>B</sup>	506.72 <sup>C</sup>	705.99 <sup>D</sup>	F	F	F	F	582.63 <sup>C</sup>	547.20 <sup>B</sup>	F
Quarter 2	545.62 <sup>A</sup>	574.93 <sup>B</sup>	536.40 <sup>B</sup>	F	F	F	F	F	541.60 <sup>A</sup>	534.85 <sup>B</sup>	F
Quarter 3	580.18 <sup>A</sup>	566.61 <sup>B</sup>	539.78 <sup>B</sup>	F	F	F	F	582.34 <sup>A</sup>	549.01 <sup>A</sup>	593.85 <sup>B</sup>	587.98 <sup>A</sup>
Quarter 4	573.68 <sup>A</sup>	577.93 <sup>B</sup>	543.05 <sup>A</sup>	F	F	F	F	568.85 <sup>A</sup>	547.60 <sup>A</sup>	F	574.04 <sup>A</sup>
Annual	567.10 <sup>A</sup>	572.33 <sup>B</sup>	532.13 <sup>B</sup>	F	F	F	F	F	554.09 <sup>B</sup>	F	F
Year 2010											
Quarter 1	608.62 <sup>A</sup>	580.79 <sup>A</sup>	535.87 <sup>A</sup>	F	F	F	F	F	552.72 <sup>A</sup>	F	F
Quarter 2	601.75 <sup>A</sup>	568.87 <sup>A</sup>	566.92 <sup>B</sup>	603.00 <sup>B</sup>	F	F	F	F	580.35 <sup>A</sup>	634.89 <sup>B</sup>	F
Quarter 3	606.85 <sup>A</sup>	525.62 <sup>B</sup>	557.66 <sup>B</sup>	595.40 <sup>A</sup>	F	F	F	F	565.23 <sup>A</sup>	617.16 <sup>B</sup>	F
Quarter 4	615.60 <sup>A</sup>	582.08 <sup>B</sup>	582.89 <sup>B</sup>	622.01 <sup>C</sup>	F	F	F	F	598.19 <sup>B</sup>	618.21 <sup>B</sup>	F
Annual	608.14 <sup>A</sup>	564.14 <sup>B</sup>	561.44 <sup>B</sup>	F	F	F	F	F	574.74 <sup>A</sup>	F	F
<b>Educational services - 61</b>											
Year 2009											
Quarter 1	826.29 <sup>A</sup>	F	429.07 <sup>D</sup>	F	x	x	x	x	493.31 <sup>C</sup>	F	841.11 <sup>A</sup>
Quarter 2	849.86 <sup>A</sup>	F	534.83 <sup>B</sup>	F	x	x	x	x	540.71 <sup>B</sup>	F	861.60 <sup>A</sup>
Quarter 3	937.53 <sup>A</sup>	F	F	F	x	x	x	x	576.64 <sup>B</sup>	F	967.04 <sup>A</sup>
Quarter 4	924.89 <sup>A</sup>	F	606.22 <sup>B</sup>	F	x	x	x	x	578.59 <sup>B</sup>	F	949.87 <sup>A</sup>
Annual	881.38 <sup>A</sup>	F	F	F	x	x	x	x	545.75 <sup>B</sup>	F	900.60 <sup>A</sup>
Year 2010											
Quarter 1	825.16 <sup>A</sup>	F	583.56 <sup>B</sup>	F	x	x	x	x	546.67 <sup>B</sup>	F	845.65 <sup>A</sup>
Quarter 2	900.97 <sup>A</sup>	F	548.09 <sup>B</sup>	F	x	x	x	x	519.42 <sup>B</sup>	F	920.75 <sup>A</sup>
Quarter 3	938.81 <sup>B</sup>	F	F	F	x	x	x	x	565.75 <sup>B</sup>	F	964.71 <sup>B</sup>
Quarter 4	868.19 <sup>A</sup>	F	F	F	x	x	x	x	557.62 <sup>B</sup>	F	891.72 <sup>A</sup>
Annual	881.04 <sup>A</sup>	F	F	F	x	x	x	x	546.85 <sup>B</sup>	F	903.23 <sup>A</sup>
<b>Health care and social assistance - 62</b>											
Year 2009											
Quarter 1	782.92 <sup>A</sup>	916.37 <sup>B</sup>	494.69 <sup>B</sup>	412.57 <sup>C</sup>	526.82 <sup>B</sup>	574.90 <sup>B</sup>	x	x	592.17 <sup>B</sup>	551.78 <sup>A</sup>	971.96 <sup>B</sup>
Quarter 2	735.51 <sup>A</sup>	883.22 <sup>A</sup>	532.04 <sup>B</sup>	438.02 <sup>C</sup>	483.65 <sup>B</sup>	541.00 <sup>B</sup>	x	x	607.61 <sup>A</sup>	513.29 <sup>B</sup>	890.06 <sup>A</sup>
Quarter 3	760.14 <sup>A</sup>	903.03 <sup>A</sup>	537.06 <sup>B</sup>	482.52 <sup>C</sup>	438.30 <sup>C</sup>	503.38 <sup>B</sup>	x	x	634.25 <sup>A</sup>	474.41 <sup>B</sup>	943.61 <sup>A</sup>
Quarter 4	754.92 <sup>A</sup>	874.08 <sup>A</sup>	615.84 <sup>B</sup>	533.19 <sup>C</sup>	413.83 <sup>D</sup>	499.01 <sup>A</sup>	x	x	669.53 <sup>A</sup>	461.19 <sup>B</sup>	918.29 <sup>A</sup>
Annual	758.18 <sup>A</sup>	894.10 <sup>A</sup>	545.06 <sup>B</sup>	466.55 <sup>C</sup>	465.17 <sup>C</sup>	527.07 <sup>B</sup>	x	x	626.02 <sup>A</sup>	498.44 <sup>B</sup>	930.70 <sup>A</sup>
Year 2010											
Quarter 1	749.77 <sup>A</sup>	920.21 <sup>A</sup>	621.86 <sup>B</sup>	526.14 <sup>B</sup>	515.36 <sup>B</sup>	503.60 <sup>A</sup>	x	x	680.50 <sup>A</sup>	508.59 <sup>A</sup>	F
Quarter 2	746.22 <sup>A</sup>	841.42 <sup>A</sup>	562.47 <sup>A</sup>	518.91 <sup>A</sup>	530.73 <sup>B</sup>	534.18 <sup>B</sup>	x	x	628.64 <sup>A</sup>	532.65 <sup>A</sup>	F
Quarter 3	752.89 <sup>A</sup>	946.17 <sup>A</sup>	624.98 <sup>A</sup>	500.85 <sup>B</sup>	525.03 <sup>B</sup>	572.55 <sup>A</sup>	x	x	684.22 <sup>A</sup>	551.06 <sup>A</sup>	873.07 <sup>A</sup>
Quarter 4	770.73 <sup>A</sup>	907.76 <sup>B</sup>	630.52 <sup>B</sup>	501.66 <sup>B</sup>	546.79 <sup>A</sup>	539.77 <sup>B</sup>	x	x	675.70 <sup>A</sup>	542.84 <sup>A</sup>	916.23 <sup>A</sup>
Annual	754.87 <sup>A</sup>	903.82 <sup>A</sup>	609.74 <sup>B</sup>	512.17 <sup>B</sup>	529.46 <sup>B</sup>	537.44 <sup>A</sup>	x	x	667.16 <sup>A</sup>	533.93 <sup>A</sup>	F

Table 10-5 – continued

Quarterly and annual estimates of average weekly earnings by enterprise size of employment, for all employees, for selected industries — New Brunswick

Industry - NAICS	All sizes	0 to 4 employees	5 to 19 employees	20 to 49 employees	50 to 99 employees	100 to 299 employees	300 to 499 employees	500 and more employees	0 to 49 employees	50 to 299 employees	300 and more employees
current dollars											
<b>Arts, entertainment and recreation - 71</b>											
Year 2009											
Quarter 1	467.40 <sup>B</sup>	x	274.54 <sup>D</sup>	F	x	x	x	x	x	x	x
Quarter 2	463.52 <sup>B</sup>	x	378.81 <sup>C</sup>	F	x	x	x	x	x	x	x
Quarter 3	479.68 <sup>B</sup>	x	421.71 <sup>C</sup>	F	x	x	x	x	x	x	x
Quarter 4	445.59 <sup>B</sup>	x	F	F	x	x	x	x	x	x	x
Annual	465.28 <sup>B</sup>	x	F	F	x	x	x	x	x	x	x
Year 2010											
Quarter 1	443.96 <sup>A</sup>	473.52 <sup>B</sup>	F	F	x	x	x	x	384.71 <sup>B</sup>	x	x
Quarter 2	456.72 <sup>A</sup>	391.14 <sup>B</sup>	F	F	x	x	x	x	378.99 <sup>B</sup>	x	x
Quarter 3	506.10 <sup>A</sup>	419.17 <sup>C</sup>	402.86 <sup>C</sup>	F	x	x	x	x	418.10 <sup>B</sup>	x	x
Quarter 4	535.26 <sup>A</sup>	435.78 <sup>B</sup>	F	F	x	x	x	x	410.32 <sup>B</sup>	x	x
Annual	490.55 <sup>A</sup>	428.64 <sup>B</sup>	F	F	x	x	x	x	399.53 <sup>B</sup>	x	x
<b>Accommodation and food services - 72</b>											
Year 2009											
Quarter 1	300.04 <sup>A</sup>	351.36 <sup>B</sup>	270.07 <sup>B</sup>	295.08 <sup>B</sup>	309.15 <sup>B</sup>	277.88 <sup>B</sup>	x	x	287.77 <sup>B</sup>	297.17 <sup>B</sup>	F
Quarter 2	317.07 <sup>A</sup>	371.45 <sup>B</sup>	291.44 <sup>B</sup>	301.57 <sup>B</sup>	294.24 <sup>B</sup>	300.90 <sup>A</sup>	x	x	302.74 <sup>A</sup>	297.02 <sup>B</sup>	F
Quarter 3	333.59 <sup>A</sup>	371.59 <sup>B</sup>	318.27 <sup>A</sup>	310.98 <sup>B</sup>	344.77 <sup>B</sup>	F	x	x	319.33 <sup>A</sup>	326.51 <sup>B</sup>	F
Quarter 4	322.91 <sup>A</sup>	359.85 <sup>B</sup>	287.66 <sup>B</sup>	276.75 <sup>B</sup>	304.42 <sup>C</sup>	F	x	x	289.04 <sup>A</sup>	312.94 <sup>B</sup>	F
Annual	319.09 <sup>A</sup>	364.29 <sup>B</sup>	292.74 <sup>B</sup>	296.85 <sup>B</sup>	313.51 <sup>B</sup>	F	x	x	300.58 <sup>A</sup>	309.19 <sup>B</sup>	F
Year 2010											
Quarter 1	312.30 <sup>A</sup>	370.90 <sup>C</sup>	287.29 <sup>B</sup>	283.50 <sup>B</sup>	307.27 <sup>C</sup>	F	F	F	292.31 <sup>A</sup>	308.51 <sup>B</sup>	F
Quarter 2	317.43 <sup>A</sup>	397.90 <sup>B</sup>	311.99 <sup>B</sup>	266.08 <sup>B</sup>	268.04 <sup>C</sup>	365.26 <sup>B</sup>	F	F	298.51 <sup>A</sup>	311.27 <sup>B</sup>	F
Quarter 3	327.23 <sup>A</sup>	387.22 <sup>C</sup>	298.37 <sup>B</sup>	307.60 <sup>B</sup>	303.00 <sup>B</sup>	F	F	F	310.72 <sup>B</sup>	305.99 <sup>B</sup>	F
Quarter 4	324.03 <sup>A</sup>	400.25 <sup>B</sup>	297.42 <sup>B</sup>	299.29 <sup>B</sup>	303.67 <sup>B</sup>	307.82 <sup>C</sup>	F	F	307.54 <sup>A</sup>	305.32 <sup>B</sup>	F
Annual	320.49 <sup>A</sup>	389.66 <sup>C</sup>	299.05 <sup>B</sup>	289.27 <sup>B</sup>	296.03 <sup>B</sup>	F	F	F	302.54 <sup>A</sup>	307.72 <sup>B</sup>	F
<b>Other services (except public administration) - 81</b>											
Year 2009											
Quarter 1	593.42 <sup>A</sup>	685.61 <sup>B</sup>	645.97 <sup>A</sup>	F	F	x	x	x	626.93 <sup>B</sup>	x	x
Quarter 2	586.63 <sup>A</sup>	594.62 <sup>A</sup>	601.05 <sup>B</sup>	F	F	x	x	x	578.34 <sup>A</sup>	x	x
Quarter 3	559.78 <sup>B</sup>	532.37 <sup>B</sup>	594.83 <sup>B</sup>	F	F	x	x	x	559.94 <sup>B</sup>	x	x
Quarter 4	566.98 <sup>A</sup>	544.99 <sup>B</sup>	609.26 <sup>A</sup>	F	F	x	x	x	581.72 <sup>A</sup>	x	x
Annual	576.31 <sup>A</sup>	587.37 <sup>B</sup>	611.70 <sup>B</sup>	F	F	x	x	x	585.48 <sup>B</sup>	x	x
Year 2010											
Quarter 1	568.05 <sup>A</sup>	571.38 <sup>B</sup>	586.81 <sup>B</sup>	F	F	F	x	x	574.66 <sup>A</sup>	F	F
Quarter 2	629.08 <sup>A</sup>	555.32 <sup>A</sup>	651.59 <sup>B</sup>	F	F	F	x	x	620.07 <sup>B</sup>	F	F
Quarter 3	599.13 <sup>A</sup>	577.94 <sup>B</sup>	619.76 <sup>B</sup>	F	F	F	x	x	595.58 <sup>A</sup>	F	F
Quarter 4	635.53 <sup>A</sup>	595.28 <sup>A</sup>	684.48 <sup>B</sup>	F	F	F	x	x	652.76 <sup>B</sup>	F	F
Annual	608.70 <sup>A</sup>	575.17 <sup>B</sup>	635.71 <sup>B</sup>	F	F	F	x	x	610.88 <sup>A</sup>	F	F
<b>Public administration - 91</b>											
Year 2009											
Quarter 1	1,039.95 <sup>A</sup>	F	617.70 <sup>B</sup>	F	F	F	x	x	683.34 <sup>A</sup>	F	1,092.12 <sup>A</sup>
Quarter 2	1,022.39 <sup>A</sup>	F	F	F	F	F	x	x	724.81 <sup>C</sup>	F	1,083.98 <sup>A</sup>
Quarter 3	996.29 <sup>A</sup>	F	F	800.07 <sup>C</sup>	F	F	x	x	669.16 <sup>C</sup>	F	1,053.10 <sup>A</sup>
Quarter 4	1,046.56 <sup>A</sup>	F	F	866.44 <sup>C</sup>	F	F	x	x	742.48 <sup>B</sup>	F	1,103.53 <sup>A</sup>
Annual	1,025.55 <sup>A</sup>	F	F	F	F	F	x	x	704.88 <sup>B</sup>	F	1,082.60 <sup>A</sup>
Year 2010											
Quarter 1	1,048.63 <sup>A</sup>	x	x	813.99 <sup>D</sup>	F	F	x	x	x	F	x
Quarter 2	1,042.69 <sup>A</sup>	x	x	791.27 <sup>B</sup>	F	F	x	x	x	F	x
Quarter 3	1,005.46 <sup>A</sup>	x	x	803.08 <sup>C</sup>	F	F	x	x	x	F	x
Quarter 4	1,062.92 <sup>A</sup>	x	x	F	F	F	x	x	x	F	x
Annual	1,039.17 <sup>A</sup>	x	x	F	F	F	x	x	x	F	x

**Table 10-6**  
**Quarterly and annual estimates of average weekly earnings by enterprise size of employment, for all employees, for selected industries — Quebec**

Industry - NAICS	All sizes	0 to 4 employees	5 to 19 employees	20 to 49 employees	50 to 99 employees	100 to 299 employees	300 to 499 employees	500 and more employees	0 to 49 employees	50 to 299 employees	300 and more employees
current dollars											
<b>Industrial aggregate excluding unclassified businesses - 11-91N</b>											
Year 2009											
Quarter 1	751.04 <sup>A</sup>	657.03 <sup>A</sup>	596.56 <sup>A</sup>	625.78 <sup>A</sup>	661.97 <sup>A</sup>	734.48 <sup>A</sup>	821.88 <sup>A</sup>	864.87 <sup>A</sup>	619.00 <sup>A</sup>	702.05 <sup>A</sup>	861.16 <sup>A</sup>
Quarter 2	760.83 <sup>A</sup>	665.89 <sup>A</sup>	612.02 <sup>A</sup>	649.75 <sup>A</sup>	691.59 <sup>A</sup>	737.04 <sup>A</sup>	810.64 <sup>A</sup>	873.56 <sup>A</sup>	635.99 <sup>A</sup>	716.57 <sup>A</sup>	868.15 <sup>A</sup>
Quarter 3	767.28 <sup>A</sup>	663.39 <sup>A</sup>	619.54 <sup>A</sup>	659.07 <sup>A</sup>	682.62 <sup>A</sup>	728.12 <sup>A</sup>	829.83 <sup>A</sup>	889.27 <sup>A</sup>	642.90 <sup>A</sup>	707.56 <sup>A</sup>	884.00 <sup>A</sup>
Quarter 4	765.41 <sup>A</sup>	663.71 <sup>A</sup>	618.56 <sup>A</sup>	669.03 <sup>A</sup>	673.40 <sup>A</sup>	745.24 <sup>A</sup>	824.09 <sup>A</sup>	875.81 <sup>A</sup>	645.86 <sup>A</sup>	712.79 <sup>A</sup>	871.47 <sup>A</sup>
Annual	761.21 <sup>A</sup>	662.53 <sup>A</sup>	611.81 <sup>A</sup>	651.27 <sup>A</sup>	677.61 <sup>A</sup>	736.24 <sup>A</sup>	821.62 <sup>A</sup>	875.83 <sup>A</sup>	636.14 <sup>A</sup>	709.83 <sup>A</sup>	871.16 <sup>A</sup>
Year 2010											
Quarter 1	767.38 <sup>A</sup>	649.46 <sup>A</sup>	608.30 <sup>A</sup>	648.46 <sup>A</sup>	676.90 <sup>A</sup>	748.02 <sup>A</sup>	815.55 <sup>A</sup>	889.12 <sup>A</sup>	630.93 <sup>A</sup>	715.77 <sup>A</sup>	883.14 <sup>A</sup>
Quarter 2	782.34 <sup>A</sup>	662.06 <sup>A</sup>	625.00 <sup>A</sup>	666.43 <sup>A</sup>	704.47 <sup>A</sup>	765.35 <sup>A</sup>	833.35 <sup>A</sup>	903.69 <sup>A</sup>	647.28 <sup>A</sup>	737.48 <sup>A</sup>	897.74 <sup>A</sup>
Quarter 3	788.77 <sup>A</sup>	660.78 <sup>A</sup>	624.16 <sup>A</sup>	677.84 <sup>A</sup>	712.54 <sup>A</sup>	780.05 <sup>A</sup>	841.45 <sup>A</sup>	914.43 <sup>A</sup>	651.13 <sup>A</sup>	749.11 <sup>A</sup>	907.81 <sup>A</sup>
Quarter 4	796.86 <sup>A</sup>	668.64 <sup>A</sup>	635.06 <sup>A</sup>	693.35 <sup>A</sup>	723.35 <sup>A</sup>	773.13 <sup>A</sup>	839.72 <sup>A</sup>	916.56 <sup>A</sup>	663.16 <sup>A</sup>	750.62 <sup>A</sup>	909.98 <sup>A</sup>
Annual	783.99 <sup>A</sup>	660.28 <sup>A</sup>	623.23 <sup>A</sup>	671.86 <sup>A</sup>	704.83 <sup>A</sup>	766.98 <sup>A</sup>	832.90 <sup>A</sup>	905.97 <sup>A</sup>	648.29 <sup>A</sup>	738.68 <sup>A</sup>	899.72 <sup>A</sup>
<b>Forestry, logging and support - 11N</b>											
Year 2009											
Quarter 1	779.90 <sup>A</sup>	693.56 <sup>B</sup>	724.30 <sup>B</sup>	F	x	x	x	x	710.65 <sup>B</sup>	F	F
Quarter 2	715.67 <sup>A</sup>	607.52 <sup>B</sup>	689.75 <sup>B</sup>	F	x	x	x	x	655.80 <sup>B</sup>	F	F
Quarter 3	784.95 <sup>A</sup>	704.29 <sup>B</sup>	774.10 <sup>C</sup>	F	x	x	x	x	730.84 <sup>B</sup>	F	F
Quarter 4	846.10 <sup>B</sup>	742.36 <sup>C</sup>	838.17 <sup>B</sup>	F	x	x	x	x	823.94 <sup>B</sup>	F	F
Annual	783.51 <sup>A</sup>	688.52 <sup>B</sup>	761.40 <sup>B</sup>	F	x	x	x	x	734.19 <sup>B</sup>	F	F
Year 2010											
Quarter 1	862.66 <sup>B</sup>	717.03 <sup>D</sup>	843.20 <sup>C</sup>	F	F	F	x	x	811.32 <sup>B</sup>	F	F
Quarter 2	828.59 <sup>B</sup>	684.11 <sup>C</sup>	819.19 <sup>C</sup>	F	F	F	x	x	773.95 <sup>B</sup>	F	F
Quarter 3	849.76 <sup>A</sup>	731.31 <sup>C</sup>	828.59 <sup>C</sup>	F	F	F	x	x	814.91 <sup>B</sup>	F	F
Quarter 4	821.59 <sup>B</sup>	784.28 <sup>B</sup>	772.94 <sup>C</sup>	F	F	F	x	x	776.30 <sup>B</sup>	F	F
Annual	840.44 <sup>B</sup>	729.38 <sup>C</sup>	815.10 <sup>C</sup>	F	F	F	x	x	794.40 <sup>B</sup>	F	F
<b>Mining, quarrying, and oil and gas extraction - 21</b>											
Year 2009											
Quarter 1	1,313.44 <sup>A</sup>	1,306.63 <sup>D</sup>	1,240.47 <sup>D</sup>	F	F	F	x	x	1,190.06 <sup>C</sup>	F	F
Quarter 2	1,240.50 <sup>A</sup>	947.76 <sup>C</sup>	1,004.96 <sup>C</sup>	F	F	F	x	x	1,074.97 <sup>B</sup>	F	F
Quarter 3	1,207.89 <sup>A</sup>	F	999.31 <sup>D</sup>	F	F	F	x	x	1,083.31 <sup>B</sup>	F	F
Quarter 4	1,223.68 <sup>A</sup>	F	795.55 <sup>E</sup>	F	F	F	x	x	1,032.71 <sup>D</sup>	F	F
Annual	1,245.07 <sup>A</sup>	F	1,002.77 <sup>D</sup>	F	F	F	x	x	1,092.47 <sup>C</sup>	F	F
Year 2010											
Quarter 1	1,294.71 <sup>A</sup>	718.96 <sup>D</sup>	F	F	x	x	x	x	1,041.27 <sup>C</sup>	F	F
Quarter 2	1,267.04 <sup>A</sup>	656.01 <sup>E</sup>	1,322.18 <sup>E</sup>	F	x	x	x	x	1,195.98 <sup>D</sup>	F	F
Quarter 3	1,333.36 <sup>A</sup>	950.50 <sup>D</sup>	1,106.42 <sup>D</sup>	F	x	x	x	x	1,226.45 <sup>B</sup>	F	F
Quarter 4	1,319.78 <sup>A</sup>	F	1,143.89 <sup>C</sup>	F	x	x	x	x	1,196.76 <sup>C</sup>	F	F
Annual	1,304.50 <sup>A</sup>	F	F	F	x	x	x	x	1,171.01 <sup>C</sup>	F	F
<b>Utilities - 22</b>											
Year 2009											
Quarter 1	1,284.04 <sup>B</sup>	F	F	F	x	x	x	x	1,467.38 <sup>D</sup>	F	F
Quarter 2	1,244.36 <sup>A</sup>	F	F	F	x	x	x	x	1,286.78 <sup>D</sup>	F	F
Quarter 3	1,266.67 <sup>A</sup>	F	1,266.05 <sup>D</sup>	F	x	x	x	x	1,163.85 <sup>C</sup>	F	F
Quarter 4	1,299.95 <sup>A</sup>	F	F	F	x	x	x	x	1,121.20 <sup>B</sup>	F	F
Annual	1,273.46 <sup>A</sup>	F	F	F	x	x	x	x	1,253.31 <sup>C</sup>	F	F
Year 2010											
Quarter 1	1,358.61 <sup>A</sup>	F	F	F	x	x	x	x	F	F	F
Quarter 2	1,476.86 <sup>A</sup>	F	F	F	x	x	x	x	1,129.61 <sup>D</sup>	F	F
Quarter 3	1,473.81 <sup>A</sup>	F	F	F	x	x	x	x	815.77 <sup>E</sup>	F	F
Quarter 4	1,536.48 <sup>A</sup>	F	F	F	x	x	x	x	1,015.36 <sup>D</sup>	F	F
Annual	1,462.24 <sup>A</sup>	F	F	F	x	x	x	x	F	F	F

Table 10-6 – continued

Quarterly and annual estimates of average weekly earnings by enterprise size of employment, for all employees, for selected industries – Quebec

Industry - NAICS	All sizes	0 to 4 employees	5 to 19 employees	20 to 49 employees	50 to 99 employees	100 to 299 employees	300 to 499 employees	500 and more employees	0 to 49 employees	50 to 299 employees	300 and more employees
	current dollars										
<b>Construction - 23</b>											
Year 2009											
Quarter 1	982.40 <sup>A</sup>	820.99 <sup>A</sup>	923.68 <sup>A</sup>	1,018.63 <sup>A</sup>	F	1,197.37 <sup>A</sup>	F	F	915.07 <sup>A</sup>	1,132.33 <sup>A</sup>	F
Quarter 2	984.16 <sup>A</sup>	851.24 <sup>A</sup>	872.08 <sup>A</sup>	985.67 <sup>A</sup>	F	1,221.42 <sup>A</sup>	F	F	898.18 <sup>A</sup>	1,177.42 <sup>A</sup>	F
Quarter 3	1,016.30 <sup>A</sup>	855.66 <sup>B</sup>	928.83 <sup>A</sup>	1,007.60 <sup>A</sup>	1,037.18 <sup>B</sup>	1,254.51 <sup>B</sup>	F	F	930.33 <sup>A</sup>	1,134.50 <sup>A</sup>	F
Quarter 4	1,033.10 <sup>A</sup>	879.54 <sup>A</sup>	919.23 <sup>A</sup>	1,041.43 <sup>A</sup>	1,107.80 <sup>B</sup>	1,353.78 <sup>B</sup>	F	F	942.24 <sup>A</sup>	1,219.09 <sup>B</sup>	F
Annual	1,005.70 <sup>A</sup>	852.25 <sup>A</sup>	909.77 <sup>A</sup>	1,013.00 <sup>A</sup>	F	1,261.43 <sup>B</sup>	F	F	921.85 <sup>A</sup>	1,167.83 <sup>A</sup>	F
Year 2010											
Quarter 1	990.34 <sup>A</sup>	835.59 <sup>A</sup>	909.90 <sup>A</sup>	1,013.82 <sup>A</sup>	1,044.81 <sup>B</sup>	F	F	F	914.74 <sup>A</sup>	1,094.00 <sup>A</sup>	F
Quarter 2	986.82 <sup>A</sup>	818.86 <sup>A</sup>	903.57 <sup>A</sup>	991.21 <sup>A</sup>	1,058.10 <sup>B</sup>	F	F	1,253.39 <sup>A</sup>	907.06 <sup>A</sup>	1,129.78 <sup>A</sup>	1,228.85 <sup>A</sup>
Quarter 3	1,033.04 <sup>A</sup>	824.08 <sup>B</sup>	886.98 <sup>A</sup>	1,081.23 <sup>A</sup>	1,187.30 <sup>B</sup>	1,206.61 <sup>A</sup>	F	1,349.56 <sup>A</sup>	925.31 <sup>A</sup>	1,195.85 <sup>A</sup>	1,331.85 <sup>A</sup>
Quarter 4	1,060.25 <sup>A</sup>	806.97 <sup>A</sup>	929.47 <sup>A</sup>	1,087.90 <sup>A</sup>	1,214.42 <sup>B</sup>	1,250.55 <sup>B</sup>	F	1,412.14 <sup>A</sup>	942.60 <sup>A</sup>	1,230.27 <sup>A</sup>	1,378.78 <sup>A</sup>
Annual	1,019.48 <sup>A</sup>	821.15 <sup>A</sup>	907.13 <sup>A</sup>	1,046.04 <sup>A</sup>	1,136.25 <sup>B</sup>	F	F	F	922.68 <sup>A</sup>	1,170.05 <sup>A</sup>	F
<b>Manufacturing - 31-33</b>											
Year 2009											
Quarter 1	867.83 <sup>A</sup>	626.87 <sup>B</sup>	698.88 <sup>A</sup>	729.71 <sup>A</sup>	765.15 <sup>A</sup>	819.33 <sup>A</sup>	F	1,036.19 <sup>A</sup>	706.81 <sup>A</sup>	798.37 <sup>A</sup>	1,011.08 <sup>A</sup>
Quarter 2	865.80 <sup>A</sup>	618.05 <sup>B</sup>	659.86 <sup>A</sup>	723.53 <sup>A</sup>	773.90 <sup>A</sup>	825.97 <sup>A</sup>	854.45 <sup>A</sup>	1,042.11 <sup>A</sup>	687.97 <sup>A</sup>	805.64 <sup>A</sup>	1,013.62 <sup>A</sup>
Quarter 3	873.26 <sup>A</sup>	618.40 <sup>A</sup>	691.88 <sup>A</sup>	718.93 <sup>A</sup>	800.23 <sup>A</sup>	822.81 <sup>A</sup>	845.73 <sup>A</sup>	1,051.28 <sup>A</sup>	697.59 <sup>A</sup>	814.10 <sup>A</sup>	1,021.17 <sup>A</sup>
Quarter 4	864.38 <sup>A</sup>	608.67 <sup>B</sup>	688.81 <sup>A</sup>	766.97 <sup>A</sup>	760.95 <sup>A</sup>	820.55 <sup>A</sup>	872.26 <sup>A</sup>	1,021.36 <sup>A</sup>	720.69 <sup>A</sup>	797.13 <sup>A</sup>	999.74 <sup>A</sup>
Annual	867.83 <sup>A</sup>	618.10 <sup>B</sup>	684.74 <sup>A</sup>	734.76 <sup>A</sup>	775.14 <sup>A</sup>	822.20 <sup>A</sup>	F	1,037.83 <sup>A</sup>	703.19 <sup>A</sup>	803.89 <sup>A</sup>	1,011.47 <sup>A</sup>
Year 2010											
Quarter 1	887.52 <sup>A</sup>	634.81 <sup>B</sup>	664.60 <sup>A</sup>	734.39 <sup>A</sup>	776.67 <sup>A</sup>	827.86 <sup>A</sup>	F	1,084.39 <sup>A</sup>	696.71 <sup>A</sup>	807.72 <sup>A</sup>	1,060.65 <sup>A</sup>
Quarter 2	880.99 <sup>A</sup>	650.83 <sup>B</sup>	677.06 <sup>A</sup>	735.98 <sup>A</sup>	815.81 <sup>A</sup>	838.95 <sup>A</sup>	874.79 <sup>A</sup>	1,050.81 <sup>A</sup>	704.88 <sup>A</sup>	829.89 <sup>A</sup>	1,024.97 <sup>A</sup>
Quarter 3	920.22 <sup>A</sup>	623.87 <sup>B</sup>	702.93 <sup>A</sup>	752.82 <sup>A</sup>	810.11 <sup>A</sup>	854.66 <sup>A</sup>	908.77 <sup>A</sup>	1,136.42 <sup>A</sup>	720.87 <sup>A</sup>	837.82 <sup>A</sup>	1,102.05 <sup>A</sup>
Quarter 4	910.42 <sup>A</sup>	640.12 <sup>B</sup>	685.54 <sup>A</sup>	763.80 <sup>A</sup>	790.31 <sup>A</sup>	848.52 <sup>A</sup>	903.15 <sup>A</sup>	1,120.07 <sup>A</sup>	721.22 <sup>A</sup>	826.09 <sup>A</sup>	1,086.12 <sup>A</sup>
Annual	899.87 <sup>A</sup>	637.40 <sup>B</sup>	682.52 <sup>A</sup>	746.78 <sup>A</sup>	798.47 <sup>A</sup>	842.82 <sup>A</sup>	F	1,097.73 <sup>A</sup>	710.94 <sup>A</sup>	825.66 <sup>A</sup>	1,068.39 <sup>A</sup>
<b>Wholesale trade - 41</b>											
Year 2009											
Quarter 1	910.86 <sup>A</sup>	745.73 <sup>A</sup>	777.46 <sup>A</sup>	871.42 <sup>B</sup>	903.68 <sup>A</sup>	F	F	F	808.04 <sup>A</sup>	926.89 <sup>A</sup>	F
Quarter 2	897.52 <sup>A</sup>	779.05 <sup>A</sup>	821.89 <sup>A</sup>	868.86 <sup>B</sup>	870.47 <sup>A</sup>	914.48 <sup>A</sup>	F	F	833.34 <sup>A</sup>	894.53 <sup>A</sup>	F
Quarter 3	884.45 <sup>A</sup>	782.02 <sup>A</sup>	795.01 <sup>A</sup>	871.18 <sup>A</sup>	852.50 <sup>A</sup>	912.61 <sup>A</sup>	F	F	821.97 <sup>A</sup>	885.30 <sup>A</sup>	985.12 <sup>A</sup>
Quarter 4	921.45 <sup>A</sup>	796.40 <sup>A</sup>	831.93 <sup>A</sup>	952.57 <sup>B</sup>	867.43 <sup>B</sup>	F	F	F	872.71 <sup>A</sup>	891.98 <sup>A</sup>	1,029.49 <sup>A</sup>
Annual	903.51 <sup>A</sup>	776.02 <sup>A</sup>	806.60 <sup>A</sup>	891.03 <sup>B</sup>	873.28 <sup>A</sup>	F	F	F	834.05 <sup>A</sup>	899.56 <sup>A</sup>	F
Year 2010											
Quarter 1	920.70 <sup>A</sup>	738.24 <sup>A</sup>	775.09 <sup>A</sup>	897.23 <sup>A</sup>	910.82 <sup>A</sup>	F	F	1,085.29 <sup>A</sup>	815.41 <sup>A</sup>	924.09 <sup>A</sup>	1,083.69 <sup>A</sup>
Quarter 2	933.30 <sup>A</sup>	773.88 <sup>A</sup>	779.16 <sup>A</sup>	891.46 <sup>A</sup>	1,028.31 <sup>B</sup>	934.30 <sup>A</sup>	F	1,068.96 <sup>A</sup>	821.61 <sup>A</sup>	977.67 <sup>A</sup>	1,069.05 <sup>A</sup>
Quarter 3	933.69 <sup>A</sup>	785.66 <sup>A</sup>	786.60 <sup>A</sup>	877.52 <sup>B</sup>	873.64 <sup>B</sup>	921.03 <sup>A</sup>	F	1,175.48 <sup>A</sup>	821.89 <sup>A</sup>	899.35 <sup>A</sup>	1,144.67 <sup>A</sup>
Quarter 4	944.40 <sup>A</sup>	809.39 <sup>B</sup>	798.13 <sup>A</sup>	950.65 <sup>A</sup>	907.72 <sup>A</sup>	909.95 <sup>A</sup>	F	1,119.47 <sup>A</sup>	858.14 <sup>A</sup>	908.92 <sup>A</sup>	1,112.41 <sup>A</sup>
Annual	933.07 <sup>A</sup>	776.76 <sup>A</sup>	784.70 <sup>A</sup>	903.86 <sup>A</sup>	930.14 <sup>B</sup>	F	F	1,112.28 <sup>A</sup>	829.18 <sup>A</sup>	927.33 <sup>A</sup>	1,102.54 <sup>A</sup>
<b>Retail trade - 44-45</b>											
Year 2009											
Quarter 1	444.33 <sup>A</sup>	437.30 <sup>A</sup>	449.53 <sup>A</sup>	500.70 <sup>A</sup>	463.94 <sup>A</sup>	427.09 <sup>A</sup>	F	421.69 <sup>A</sup>	467.66 <sup>A</sup>	445.57 <sup>A</sup>	421.72 <sup>A</sup>
Quarter 2	462.80 <sup>A</sup>	478.42 <sup>A</sup>	463.53 <sup>A</sup>	524.83 <sup>A</sup>	515.09 <sup>A</sup>	440.55 <sup>A</sup>	F	423.11 <sup>A</sup>	490.13 <sup>A</sup>	477.52 <sup>A</sup>	426.98 <sup>A</sup>
Quarter 3	462.39 <sup>A</sup>	455.78 <sup>B</sup>	485.04 <sup>A</sup>	526.83 <sup>A</sup>	484.96 <sup>A</sup>	437.42 <sup>A</sup>	F	F	496.41 <sup>A</sup>	461.67 <sup>A</sup>	429.62 <sup>A</sup>
Quarter 4	460.53 <sup>A</sup>	423.28 <sup>A</sup>	468.07 <sup>A</sup>	535.99 <sup>A</sup>	486.12 <sup>A</sup>	448.51 <sup>A</sup>	F	430.40 <sup>A</sup>	487.60 <sup>A</sup>	467.14 <sup>A</sup>	431.53 <sup>A</sup>
Annual	457.58 <sup>A</sup>	448.54 <sup>A</sup>	466.55 <sup>A</sup>	522.16 <sup>A</sup>	487.83 <sup>A</sup>	438.65 <sup>A</sup>	F	F	485.55 <sup>A</sup>	463.26 <sup>A</sup>	427.48 <sup>A</sup>
Year 2010											
Quarter 1	461.85 <sup>A</sup>	454.27 <sup>B</sup>	454.36 <sup>A</sup>	528.28 <sup>A</sup>	485.58 <sup>A</sup>	435.54 <sup>A</sup>	F	442.27 <sup>A</sup>	483.61 <sup>A</sup>	461.31 <sup>A</sup>	441.90 <sup>A</sup>
Quarter 2	481.22 <sup>A</sup>	473.06 <sup>A</sup>	475.37 <sup>A</sup>	544.93 <sup>A</sup>	511.86 <sup>A</sup>	465.95 <sup>A</sup>	480.56 <sup>B</sup>	454.43 <sup>A</sup>	502.54 <sup>A</sup>	489.19 <sup>A</sup>	456.07 <sup>A</sup>
Quarter 3	483.83 <sup>A</sup>	451.45 <sup>B</sup>	480.46 <sup>A</sup>	551.65 <sup>A</sup>	521.85 <sup>B</sup>	487.31 <sup>A</sup>	F	451.78 <sup>A</sup>	503.53 <sup>A</sup>	505.13 <sup>A</sup>	452.04 <sup>A</sup>
Quarter 4	486.28 <sup>A</sup>	440.04 <sup>A</sup>	490.45 <sup>A</sup>	575.13 <sup>A</sup>	539.00 <sup>A</sup>	490.95 <sup>A</sup>	F	441.60 <sup>A</sup>	515.60 <sup>A</sup>	514.41 <sup>A</sup>	442.34 <sup>A</sup>
Annual	478.40 <sup>A</sup>	454.76 <sup>A</sup>	475.20 <sup>A</sup>	549.74 <sup>A</sup>	514.90 <sup>A</sup>	470.85 <sup>A</sup>	F	447.47 <sup>A</sup>	501.25 <sup>A</sup>	493.14 <sup>A</sup>	448.05 <sup>A</sup>

Table 10-6 – continued

Quarterly and annual estimates of average weekly earnings by enterprise size of employment, for all employees, for selected industries — Quebec

Industry - NAICS	All sizes	0 to 4 employees	5 to 19 employees	20 to 49 employees	50 to 99 employees	100 to 299 employees	300 to 499 employees	500 and more employees	0 to 49 employees	50 to 299 employees	300 and more employees
current dollars											
<b>Transportation and warehousing - 48-49</b>											
Year 2009											
Quarter 1	843.15 <sup>A</sup>	827.77 <sup>A</sup>	670.24 <sup>B</sup>	522.46 <sup>A</sup>	729.19 <sup>A</sup>	860.52 <sup>A</sup>	F	959.00 <sup>A</sup>	667.51 <sup>A</sup>	796.08 <sup>A</sup>	950.24 <sup>A</sup>
Quarter 2	830.50 <sup>A</sup>	652.42 <sup>A</sup>	683.20 <sup>A</sup>	715.90 <sup>B</sup>	752.72 <sup>B</sup>	827.89 <sup>A</sup>	F	929.77 <sup>A</sup>	685.62 <sup>A</sup>	791.37 <sup>A</sup>	922.22 <sup>A</sup>
Quarter 3	817.61 <sup>A</sup>	641.37 <sup>A</sup>	707.77 <sup>A</sup>	751.16 <sup>A</sup>	769.86 <sup>B</sup>	819.53 <sup>A</sup>	F	886.20 <sup>A</sup>	701.38 <sup>A</sup>	796.53 <sup>A</sup>	885.68 <sup>A</sup>
Quarter 4	801.93 <sup>A</sup>	627.59 <sup>A</sup>	658.71 <sup>B</sup>	710.79 <sup>B</sup>	747.91 <sup>B</sup>	F	F	885.64 <sup>A</sup>	666.68 <sup>A</sup>	775.14 <sup>A</sup>	884.92 <sup>A</sup>
Annual	823.35 <sup>A</sup>	687.14 <sup>A</sup>	679.69 <sup>B</sup>	674.78 <sup>B</sup>	749.32 <sup>B</sup>	F	F	915.36 <sup>A</sup>	680.20 <sup>A</sup>	789.58 <sup>A</sup>	910.96 <sup>A</sup>
Year 2010											
Quarter 1	792.72 <sup>A</sup>	615.14 <sup>A</sup>	650.82 <sup>B</sup>	690.68 <sup>B</sup>	726.60 <sup>A</sup>	806.32 <sup>A</sup>	F	876.30 <sup>A</sup>	652.57 <sup>A</sup>	768.74 <sup>A</sup>	875.71 <sup>A</sup>
Quarter 2	812.64 <sup>A</sup>	622.81 <sup>A</sup>	670.99 <sup>A</sup>	698.01 <sup>B</sup>	760.85 <sup>A</sup>	F	F	900.97 <sup>A</sup>	666.47 <sup>A</sup>	800.65 <sup>A</sup>	898.09 <sup>A</sup>
Quarter 3	837.52 <sup>A</sup>	666.49 <sup>A</sup>	705.71 <sup>B</sup>	699.30 <sup>B</sup>	773.99 <sup>A</sup>	F	F	928.44 <sup>A</sup>	692.99 <sup>A</sup>	819.37 <sup>A</sup>	922.60 <sup>A</sup>
Quarter 4	838.78 <sup>A</sup>	638.33 <sup>A</sup>	650.85 <sup>B</sup>	715.58 <sup>A</sup>	753.96 <sup>A</sup>	F	F	954.45 <sup>A</sup>	668.61 <sup>A</sup>	800.23 <sup>A</sup>	946.76 <sup>A</sup>
Annual	820.52 <sup>A</sup>	635.41 <sup>A</sup>	669.63 <sup>B</sup>	701.26 <sup>B</sup>	754.12 <sup>A</sup>	F	F	914.90 <sup>A</sup>	670.17 <sup>A</sup>	797.41 <sup>A</sup>	910.81 <sup>A</sup>
<b>Information and cultural industries - 51</b>											
Year 2009											
Quarter 1	1,024.88 <sup>A</sup>	917.77 <sup>D</sup>	740.20 <sup>B</sup>	849.64 <sup>A</sup>	F	F	F	1,083.60 <sup>A</sup>	816.26 <sup>B</sup>	1,079.68 <sup>A</sup>	1,068.84 <sup>A</sup>
Quarter 2	1,053.53 <sup>A</sup>	865.45 <sup>B</sup>	864.18 <sup>B</sup>	F	F	F	F	1,104.00 <sup>A</sup>	880.10 <sup>A</sup>	1,077.42 <sup>A</sup>	1,095.87 <sup>A</sup>
Quarter 3	1,017.37 <sup>A</sup>	782.97 <sup>B</sup>	744.90 <sup>B</sup>	837.24 <sup>B</sup>	F	F	F	1,079.59 <sup>A</sup>	787.47 <sup>A</sup>	1,065.33 <sup>A</sup>	1,069.18 <sup>A</sup>
Quarter 4	972.20 <sup>A</sup>	781.42 <sup>B</sup>	777.46 <sup>B</sup>	F	F	F	F	1,012.42 <sup>A</sup>	805.89 <sup>A</sup>	F	1,002.96 <sup>A</sup>
Annual	1,017.02 <sup>A</sup>	837.11 <sup>C</sup>	781.71 <sup>B</sup>	F	F	F	F	1,069.87 <sup>A</sup>	822.62 <sup>A</sup>	F	1,058.98 <sup>A</sup>
Year 2010											
Quarter 1	1,013.45 <sup>A</sup>	838.58 <sup>C</sup>	777.26 <sup>B</sup>	875.15 <sup>B</sup>	F	F	F	1,042.96 <sup>A</sup>	827.02 <sup>A</sup>	F	1,037.32 <sup>A</sup>
Quarter 2	966.26 <sup>A</sup>	811.66 <sup>B</sup>	764.12 <sup>B</sup>	755.68 <sup>B</sup>	F	F	F	1,010.69 <sup>A</sup>	769.34 <sup>B</sup>	F	1,009.05 <sup>A</sup>
Quarter 3	996.31 <sup>A</sup>	895.22 <sup>B</sup>	737.43 <sup>B</sup>	846.17 <sup>A</sup>	F	F	F	1,052.61 <sup>A</sup>	810.51 <sup>A</sup>	F	1,041.90 <sup>A</sup>
Quarter 4	1,033.18 <sup>A</sup>	919.40 <sup>B</sup>	820.84 <sup>B</sup>	911.31 <sup>A</sup>	F	F	F	1,078.09 <sup>A</sup>	874.51 <sup>A</sup>	F	1,072.20 <sup>A</sup>
Annual	1,002.34 <sup>A</sup>	866.88 <sup>B</sup>	774.69 <sup>B</sup>	845.57 <sup>B</sup>	F	F	F	1,046.53 <sup>A</sup>	819.90 <sup>A</sup>	F	1,040.42 <sup>A</sup>
<b>Finance and insurance - 52</b>											
Year 2009											
Quarter 1	952.43 <sup>A</sup>	923.66 <sup>B</sup>	850.13 <sup>B</sup>	798.52 <sup>C</sup>	850.37 <sup>C</sup>	936.58 <sup>B</sup>	F	982.59 <sup>A</sup>	840.89 <sup>B</sup>	894.81 <sup>B</sup>	991.70 <sup>A</sup>
Quarter 2	962.59 <sup>A</sup>	918.90 <sup>B</sup>	888.61 <sup>B</sup>	917.70 <sup>B</sup>	858.06 <sup>C</sup>	961.54 <sup>C</sup>	F	979.54 <sup>A</sup>	907.78 <sup>A</sup>	912.08 <sup>B</sup>	986.80 <sup>A</sup>
Quarter 3	939.69 <sup>A</sup>	866.48 <sup>B</sup>	900.10 <sup>B</sup>	880.52 <sup>B</sup>	940.61 <sup>C</sup>	872.95 <sup>D</sup>	F	954.86 <sup>A</sup>	884.37 <sup>A</sup>	906.65 <sup>B</sup>	959.34 <sup>A</sup>
Quarter 4	949.68 <sup>A</sup>	978.39 <sup>B</sup>	926.18 <sup>B</sup>	862.21 <sup>B</sup>	889.97 <sup>C</sup>	934.68 <sup>B</sup>	F	964.05 <sup>A</sup>	906.54 <sup>B</sup>	912.44 <sup>B</sup>	968.79 <sup>A</sup>
Annual	951.06 <sup>A</sup>	921.16 <sup>B</sup>	890.96 <sup>B</sup>	864.16 <sup>B</sup>	885.16 <sup>C</sup>	927.53 <sup>C</sup>	F	970.14 <sup>A</sup>	884.76 <sup>B</sup>	906.79 <sup>B</sup>	976.51 <sup>A</sup>
Year 2010											
Quarter 1	995.37 <sup>A</sup>	902.77 <sup>B</sup>	933.70 <sup>B</sup>	796.44 <sup>B</sup>	979.14 <sup>B</sup>	1,006.00 <sup>B</sup>	F	1,026.26 <sup>A</sup>	863.48 <sup>B</sup>	993.20 <sup>B</sup>	1,026.67 <sup>A</sup>
Quarter 2	965.84 <sup>A</sup>	913.51 <sup>B</sup>	937.85 <sup>B</sup>	847.22 <sup>D</sup>	894.72 <sup>C</sup>	909.94 <sup>C</sup>	F	994.50 <sup>A</sup>	890.18 <sup>B</sup>	902.81 <sup>B</sup>	1,002.23 <sup>A</sup>
Quarter 3	978.84 <sup>A</sup>	918.01 <sup>B</sup>	1,091.51 <sup>C</sup>	893.87 <sup>C</sup>	856.98 <sup>B</sup>	1,012.99 <sup>B</sup>	F	984.87 <sup>A</sup>	962.02 <sup>B</sup>	935.34 <sup>B</sup>	994.78 <sup>A</sup>
Quarter 4	1,021.04 <sup>A</sup>	1,011.31 <sup>B</sup>	1,163.70 <sup>C</sup>	1,026.65 <sup>D</sup>	903.94 <sup>B</sup>	976.28 <sup>B</sup>	F	1,025.52 <sup>A</sup>	1,067.14 <sup>B</sup>	941.73 <sup>A</sup>	1,032.15 <sup>A</sup>
Annual	990.36 <sup>A</sup>	936.33 <sup>B</sup>	1,030.30 <sup>C</sup>	891.80 <sup>C</sup>	908.53 <sup>B</sup>	975.23 <sup>B</sup>	F	1,007.97 <sup>A</sup>	945.56 <sup>B</sup>	943.22 <sup>B</sup>	1,014.09 <sup>A</sup>
<b>Real estate and rental and leasing - 53</b>											
Year 2009											
Quarter 1	644.61 <sup>A</sup>	616.08 <sup>C</sup>	565.21 <sup>C</sup>	636.99 <sup>B</sup>	F	702.40 <sup>C</sup>	x	x	597.48 <sup>B</sup>	669.61 <sup>B</sup>	F
Quarter 2	637.53 <sup>A</sup>	515.28 <sup>D</sup>	589.23 <sup>B</sup>	601.66 <sup>B</sup>	F	F	x	x	571.63 <sup>B</sup>	688.75 <sup>B</sup>	F
Quarter 3	645.28 <sup>A</sup>	541.39 <sup>C</sup>	600.52 <sup>B</sup>	624.29 <sup>B</sup>	F	F	x	x	589.07 <sup>B</sup>	697.89 <sup>B</sup>	F
Quarter 4	672.41 <sup>B</sup>	555.80 <sup>D</sup>	566.13 <sup>B</sup>	616.51 <sup>B</sup>	F	F	x	x	575.73 <sup>B</sup>	844.94 <sup>C</sup>	815.50 <sup>A</sup>
Annual	650.08 <sup>A</sup>	556.69 <sup>C</sup>	580.31 <sup>B</sup>	619.73 <sup>B</sup>	F	F	x	x	583.40 <sup>B</sup>	726.63 <sup>B</sup>	F
Year 2010											
Quarter 1	671.22 <sup>A</sup>	567.77 <sup>C</sup>	579.89 <sup>B</sup>	662.75 <sup>B</sup>	F	F	F	F	596.12 <sup>B</sup>	F	F
Quarter 2	674.04 <sup>B</sup>	518.83 <sup>C</sup>	582.45 <sup>B</sup>	689.01 <sup>B</sup>	830.71 <sup>D</sup>	F	F	835.70 <sup>A</sup>	592.05 <sup>B</sup>	769.91 <sup>C</sup>	856.89 <sup>A</sup>
Quarter 3	676.68 <sup>B</sup>	544.55 <sup>D</sup>	592.28 <sup>C</sup>	681.88 <sup>B</sup>	F	F	F	F	602.30 <sup>B</sup>	755.51 <sup>C</sup>	F
Quarter 4	668.90 <sup>A</sup>	663.38 <sup>D</sup>	582.03 <sup>B</sup>	631.29 <sup>B</sup>	F	F	F	F	617.71 <sup>B</sup>	F	F
Annual	672.74 <sup>A</sup>	574.42 <sup>D</sup>	584.24 <sup>B</sup>	665.90 <sup>B</sup>	F	F	F	F	602.20 <sup>B</sup>	F	F

Table 10-6 – continued

Quarterly and annual estimates of average weekly earnings by enterprise size of employment, for all employees, for selected industries – Quebec

Industry - NAICS	All sizes	0 to 4 employees	5 to 19 employees	20 to 49 employees	50 to 99 employees	100 to 299 employees	300 to 499 employees	500 and more employees	0 to 49 employees	50 to 299 employees	300 and more employees
current dollars											
<b>Professional, scientific and technical services - 54</b>											
Year 2009											
Quarter 1	1,047.99 <sup>A</sup>	846.13 <sup>A</sup>	832.89 <sup>A</sup>	1,079.80 <sup>A</sup>	1,102.45 <sup>B</sup>	1,228.67 <sup>A</sup>	F	1,158.07 <sup>A</sup>	904.56 <sup>A</sup>	1,172.81 <sup>B</sup>	1,168.14 <sup>A</sup>
Quarter 2	1,073.24 <sup>A</sup>	891.37 <sup>A</sup>	896.30 <sup>A</sup>	1,054.60 <sup>A</sup>	1,256.19 <sup>B</sup>	1,117.54 <sup>B</sup>	F	1,195.17 <sup>A</sup>	937.48 <sup>A</sup>	1,176.39 <sup>B</sup>	1,197.87 <sup>A</sup>
Quarter 3	1,048.21 <sup>A</sup>	912.33 <sup>B</sup>	857.37 <sup>A</sup>	1,067.77 <sup>A</sup>	1,087.06 <sup>B</sup>	1,102.13 <sup>B</sup>	F	1,183.64 <sup>A</sup>	932.04 <sup>A</sup>	1,095.96 <sup>A</sup>	1,177.33 <sup>A</sup>
Quarter 4	1,067.02 <sup>A</sup>	889.90 <sup>B</sup>	903.27 <sup>A</sup>	1,068.63 <sup>B</sup>	1,103.57 <sup>B</sup>	1,119.86 <sup>A</sup>	F	1,207.03 <sup>A</sup>	943.61 <sup>A</sup>	1,113.36 <sup>A</sup>	1,209.25 <sup>A</sup>
Annual	1,059.17 <sup>A</sup>	885.50 <sup>B</sup>	872.70 <sup>A</sup>	1,067.67 <sup>A</sup>	1,138.20 <sup>B</sup>	1,141.48 <sup>A</sup>	F	1,186.04 <sup>A</sup>	929.53 <sup>A</sup>	1,140.10 <sup>A</sup>	1,188.06 <sup>A</sup>
Year 2010											
Quarter 1	1,104.03 <sup>A</sup>	864.21 <sup>B</sup>	904.76 <sup>A</sup>	1,115.74 <sup>B</sup>	1,168.38 <sup>B</sup>	1,179.81 <sup>A</sup>	F	1,271.35 <sup>A</sup>	948.02 <sup>A</sup>	1,175.31 <sup>A</sup>	1,274.49 <sup>A</sup>
Quarter 2	1,106.10 <sup>A</sup>	879.50 <sup>B</sup>	884.95 <sup>B</sup>	1,126.04 <sup>B</sup>	1,231.16 <sup>B</sup>	1,178.85 <sup>A</sup>	F	1,284.89 <sup>A</sup>	948.14 <sup>A</sup>	1,199.12 <sup>A</sup>	1,268.07 <sup>A</sup>
Quarter 3	1,084.92 <sup>A</sup>	891.80 <sup>B</sup>	844.88 <sup>B</sup>	1,049.42 <sup>B</sup>	1,233.73 <sup>C</sup>	1,165.92 <sup>A</sup>	F	1,257.07 <sup>A</sup>	915.50 <sup>A</sup>	1,192.62 <sup>B</sup>	1,252.94 <sup>A</sup>
Quarter 4	1,126.71 <sup>A</sup>	896.94 <sup>A</sup>	901.41 <sup>B</sup>	1,129.08 <sup>B</sup>	1,282.41 <sup>B</sup>	1,216.83 <sup>A</sup>	1,226.02 <sup>B</sup>	1,288.06 <sup>A</sup>	962.12 <sup>A</sup>	1,242.53 <sup>A</sup>	1,281.13 <sup>A</sup>
Annual	1,105.45 <sup>A</sup>	883.09 <sup>B</sup>	883.88 <sup>B</sup>	1,104.71 <sup>B</sup>	1,229.52 <sup>B</sup>	1,185.48 <sup>A</sup>	F	1,275.46 <sup>A</sup>	943.38 <sup>A</sup>	1,202.73 <sup>A</sup>	1,269.15 <sup>A</sup>
<b>Management of companies and enterprises - 55</b>											
Year 2009											
Quarter 1	948.05 <sup>A</sup>	F	970.57 <sup>C</sup>	1,014.73 <sup>C</sup>	F	F	x	x	997.13 <sup>B</sup>	F	F
Quarter 2	946.34 <sup>A</sup>	F	F	972.69 <sup>C</sup>	F	F	x	x	1,022.16 <sup>B</sup>	F	F
Quarter 3	999.16 <sup>A</sup>	F	929.17 <sup>B</sup>	F	F	F	x	x	1,043.80 <sup>B</sup>	F	F
Quarter 4	1,045.55 <sup>B</sup>	F	1,050.49 <sup>B</sup>	F	F	F	x	x	1,083.37 <sup>B</sup>	F	F
Annual	984.97 <sup>A</sup>	F	F	F	F	F	x	x	1,037.81 <sup>B</sup>	F	F
Year 2010											
Quarter 1	1,100.59 <sup>B</sup>	1,129.04 <sup>C</sup>	1,112.98 <sup>B</sup>	F	F	F	F	F	1,165.53 <sup>B</sup>	F	F
Quarter 2	1,069.02 <sup>B</sup>	1,100.50 <sup>C</sup>	F	F	F	F	F	F	1,169.68 <sup>B</sup>	F	F
Quarter 3	975.44 <sup>A</sup>	997.00 <sup>C</sup>	1,019.91 <sup>B</sup>	F	F	F	F	F	1,062.79 <sup>B</sup>	F	F
Quarter 4	1,007.89 <sup>A</sup>	F	F	1,076.54 <sup>B</sup>	F	F	F	F	1,071.01 <sup>B</sup>	F	F
Annual	1,039.03 <sup>B</sup>	F	F	F	F	F	F	F	1,116.77 <sup>B</sup>	F	F
<b>Administrative and support, waste management and remediation services - 56</b>											
Year 2009											
Quarter 1	608.17 <sup>A</sup>	630.93 <sup>A</sup>	607.68 <sup>A</sup>	607.54 <sup>A</sup>	593.66 <sup>B</sup>	530.22 <sup>B</sup>	689.54 <sup>B</sup>	F	612.99 <sup>A</sup>	555.38 <sup>A</sup>	633.95 <sup>A</sup>
Quarter 2	622.57 <sup>A</sup>	676.56 <sup>B</sup>	623.02 <sup>B</sup>	577.72 <sup>B</sup>	651.17 <sup>B</sup>	579.84 <sup>B</sup>	F	624.38 <sup>A</sup>	616.09 <sup>A</sup>	609.42 <sup>B</sup>	636.71 <sup>A</sup>
Quarter 3	614.76 <sup>A</sup>	649.48 <sup>B</sup>	626.30 <sup>B</sup>	617.77 <sup>B</sup>	601.39 <sup>A</sup>	474.91 <sup>B</sup>	F	640.46 <sup>A</sup>	628.23 <sup>A</sup>	526.36 <sup>A</sup>	655.68 <sup>A</sup>
Quarter 4	626.48 <sup>A</sup>	677.99 <sup>C</sup>	640.79 <sup>B</sup>	626.92 <sup>A</sup>	580.61 <sup>B</sup>	532.30 <sup>A</sup>	F	635.33 <sup>A</sup>	643.97 <sup>A</sup>	552.50 <sup>A</sup>	656.09 <sup>A</sup>
Annual	618.01 <sup>A</sup>	658.13 <sup>B</sup>	624.90 <sup>B</sup>	607.16 <sup>B</sup>	607.01 <sup>B</sup>	529.20 <sup>B</sup>	F	F	625.57 <sup>A</sup>	561.04 <sup>A</sup>	645.49 <sup>A</sup>
Year 2010											
Quarter 1	623.59 <sup>A</sup>	647.42 <sup>B</sup>	609.99 <sup>A</sup>	634.95 <sup>B</sup>	612.69 <sup>B</sup>	553.30 <sup>A</sup>	F	637.54 <sup>A</sup>	627.24 <sup>A</sup>	578.32 <sup>A</sup>	649.14 <sup>A</sup>
Quarter 2	667.24 <sup>A</sup>	714.43 <sup>B</sup>	612.62 <sup>B</sup>	668.04 <sup>B</sup>	657.01 <sup>B</sup>	585.94 <sup>B</sup>	F	683.78 <sup>A</sup>	652.81 <sup>A</sup>	615.71 <sup>A</sup>	714.61 <sup>A</sup>
Quarter 3	667.43 <sup>A</sup>	623.34 <sup>A</sup>	612.60 <sup>B</sup>	F	718.10 <sup>B</sup>	577.13 <sup>B</sup>	F	711.86 <sup>B</sup>	645.66 <sup>A</sup>	636.28 <sup>B</sup>	708.60 <sup>B</sup>
Quarter 4	664.14 <sup>A</sup>	600.40 <sup>A</sup>	607.95 <sup>B</sup>	647.26 <sup>A</sup>	674.97 <sup>B</sup>	F	F	715.34 <sup>B</sup>	619.62 <sup>A</sup>	638.29 <sup>A</sup>	722.10 <sup>B</sup>
Annual	656.29 <sup>A</sup>	645.44 <sup>B</sup>	610.84 <sup>B</sup>	F	667.23 <sup>B</sup>	F	F	688.36 <sup>A</sup>	636.69 <sup>A</sup>	618.17 <sup>A</sup>	699.54 <sup>A</sup>
<b>Educational services - 61</b>											
Year 2009											
Quarter 1	783.55 <sup>A</sup>	F	493.68 <sup>B</sup>	512.67 <sup>C</sup>	F	F	F	796.33 <sup>A</sup>	519.68 <sup>B</sup>	F	800.01 <sup>A</sup>
Quarter 2	786.91 <sup>A</sup>	650.56 <sup>B</sup>	518.76 <sup>B</sup>	529.02 <sup>D</sup>	F	806.83 <sup>B</sup>	F	801.92 <sup>A</sup>	540.12 <sup>B</sup>	771.91 <sup>A</sup>	801.29 <sup>A</sup>
Quarter 3	867.52 <sup>A</sup>	681.00 <sup>B</sup>	556.83 <sup>C</sup>	F	F	F	F	888.16 <sup>A</sup>	599.47 <sup>B</sup>	815.39 <sup>B</sup>	889.30 <sup>A</sup>
Quarter 4	814.75 <sup>A</sup>	580.64 <sup>B</sup>	490.57 <sup>C</sup>	501.24 <sup>D</sup>	F	F	F	839.58 <sup>A</sup>	506.20 <sup>B</sup>	749.48 <sup>B</sup>	836.67 <sup>A</sup>
Annual	810.70 <sup>A</sup>	F	514.26 <sup>C</sup>	F	F	F	F	828.70 <sup>A</sup>	540.73 <sup>B</sup>	F	829.08 <sup>A</sup>
Year 2010											
Quarter 1	810.42 <sup>A</sup>	F	439.58 <sup>C</sup>	492.84 <sup>D</sup>	F	F	F	835.45 <sup>A</sup>	476.33 <sup>B</sup>	750.97 <sup>B</sup>	833.69 <sup>A</sup>
Quarter 2	877.46 <sup>A</sup>	F	510.19 <sup>B</sup>	587.06 <sup>C</sup>	F	F	F	901.14 <sup>A</sup>	554.42 <sup>B</sup>	822.81 <sup>A</sup>	899.05 <sup>A</sup>
Quarter 3	856.99 <sup>A</sup>	F	F	503.15 <sup>D</sup>	F	F	F	875.48 <sup>A</sup>	544.80 <sup>B</sup>	F	876.48 <sup>A</sup>
Quarter 4	834.19 <sup>A</sup>	F	525.28 <sup>B</sup>	511.40 <sup>C</sup>	F	F	F	853.05 <sup>A</sup>	533.14 <sup>B</sup>	804.03 <sup>A</sup>	853.06 <sup>A</sup>
Annual	844.21 <sup>A</sup>	F	F	522.99 <sup>D</sup>	F	F	F	865.85 <sup>A</sup>	527.00 <sup>B</sup>	F	865.04 <sup>A</sup>

Table 10-6 – continued

Quarterly and annual estimates of average weekly earnings by enterprise size of employment, for all employees, for selected industries – Quebec

Industry - NAICS	All sizes	0 to 4 employees	5 to 19 employees	20 to 49 employees	50 to 99 employees	100 to 299 employees	300 to 499 employees	500 and more employees	0 to 49 employees	50 to 299 employees	300 and more employees
current dollars											
<b>Health care and social assistance - 62</b>											
Year 2009											
Quarter 1	696.97 <sup>A</sup>	576.72 <sup>B</sup>	535.95 <sup>B</sup>	532.15 <sup>B</sup>	514.89 <sup>B</sup>	584.58 <sup>B</sup>	804.37 <sup>B</sup>	785.14 <sup>A</sup>	541.43 <sup>A</sup>	555.03 <sup>B</sup>	786.68 <sup>A</sup>
Quarter 2	716.92 <sup>A</sup>	586.71 <sup>A</sup>	565.51 <sup>B</sup>	565.57 <sup>B</sup>	556.59 <sup>B</sup>	625.86 <sup>B</sup>	799.80 <sup>B</sup>	798.93 <sup>A</sup>	569.12 <sup>A</sup>	596.02 <sup>B</sup>	799.00 <sup>A</sup>
Quarter 3	737.03 <sup>A</sup>	577.32 <sup>A</sup>	531.01 <sup>B</sup>	607.46 <sup>B</sup>	629.02 <sup>B</sup>	607.28 <sup>B</sup>	827.96 <sup>B</sup>	825.81 <sup>A</sup>	568.50 <sup>A</sup>	616.78 <sup>B</sup>	825.97 <sup>A</sup>
Quarter 4	722.48 <sup>A</sup>	580.60 <sup>B</sup>	545.10 <sup>B</sup>	565.61 <sup>A</sup>	511.72 <sup>B</sup>	620.70 <sup>B</sup>	807.43 <sup>B</sup>	815.22 <sup>A</sup>	558.90 <sup>A</sup>	572.46 <sup>A</sup>	814.63 <sup>A</sup>
Annual	718.51 <sup>A</sup>	580.31 <sup>A</sup>	544.50 <sup>B</sup>	568.03 <sup>B</sup>	553.82 <sup>B</sup>	609.54 <sup>B</sup>	809.89 <sup>B</sup>	806.54 <sup>A</sup>	559.51 <sup>A</sup>	585.38 <sup>B</sup>	806.80 <sup>A</sup>
Year 2010											
Quarter 1	702.36 <sup>A</sup>	579.54 <sup>B</sup>	550.25 <sup>A</sup>	516.31 <sup>A</sup>	526.02 <sup>A</sup>	648.94 <sup>B</sup>	789.07 <sup>B</sup>	788.11 <sup>A</sup>	542.18 <sup>A</sup>	593.28 <sup>A</sup>	788.18 <sup>A</sup>
Quarter 2	719.34 <sup>A</sup>	601.50 <sup>B</sup>	569.03 <sup>A</sup>	551.99 <sup>B</sup>	525.29 <sup>B</sup>	693.28 <sup>B</sup>	804.05 <sup>B</sup>	799.59 <sup>A</sup>	567.58 <sup>A</sup>	614.42 <sup>A</sup>	799.96 <sup>A</sup>
Quarter 3	714.39 <sup>A</sup>	636.30 <sup>A</sup>	531.65 <sup>B</sup>	549.76 <sup>B</sup>	533.40 <sup>A</sup>	681.59 <sup>B</sup>	808.04 <sup>B</sup>	794.38 <sup>A</sup>	555.61 <sup>A</sup>	609.56 <sup>A</sup>	795.46 <sup>A</sup>
Quarter 4	722.25 <sup>A</sup>	658.14 <sup>B</sup>	553.37 <sup>A</sup>	526.73 <sup>B</sup>	519.12 <sup>B</sup>	660.61 <sup>B</sup>	777.71 <sup>B</sup>	811.28 <sup>A</sup>	560.90 <sup>A</sup>	593.67 <sup>A</sup>	808.48 <sup>A</sup>
Annual	714.65 <sup>A</sup>	619.55 <sup>B</sup>	551.15 <sup>A</sup>	536.41 <sup>B</sup>	526.10 <sup>B</sup>	671.02 <sup>B</sup>	794.64 <sup>B</sup>	798.41 <sup>A</sup>	556.61 <sup>A</sup>	602.85 <sup>A</sup>	798.11 <sup>A</sup>
<b>Arts, entertainment and recreation - 71</b>											
Year 2009											
Quarter 1	466.20 <sup>A</sup>	616.87 <sup>C</sup>	327.30 <sup>C</sup>	F	F	F	x	x	368.11 <sup>B</sup>	363.02 <sup>B</sup>	655.67 <sup>A</sup>
Quarter 2	502.73 <sup>A</sup>	574.71 <sup>B</sup>	407.80 <sup>C</sup>	408.93 <sup>B</sup>	386.70 <sup>B</sup>	F	x	x	433.40 <sup>B</sup>	430.88 <sup>B</sup>	673.51 <sup>A</sup>
Quarter 3	541.40 <sup>A</sup>	632.60 <sup>B</sup>	434.31 <sup>B</sup>	402.07 <sup>B</sup>	F	F	x	x	451.59 <sup>B</sup>	459.48 <sup>B</sup>	739.06 <sup>A</sup>
Quarter 4	528.21 <sup>A</sup>	556.49 <sup>B</sup>	417.60 <sup>B</sup>	389.06 <sup>B</sup>	F	F	x	x	428.57 <sup>B</sup>	435.92 <sup>A</sup>	764.80 <sup>A</sup>
Annual	511.11 <sup>A</sup>	595.20 <sup>B</sup>	398.01 <sup>C</sup>	F	F	F	x	x	422.35 <sup>B</sup>	426.53 <sup>B</sup>	707.53 <sup>A</sup>
Year 2010											
Quarter 1	531.55 <sup>A</sup>	537.11 <sup>C</sup>	418.78 <sup>B</sup>	F	F	F	x	x	421.73 <sup>A</sup>	369.29 <sup>B</sup>	762.96 <sup>A</sup>
Quarter 2	567.62 <sup>A</sup>	606.78 <sup>B</sup>	449.44 <sup>B</sup>	F	F	F	x	x	472.70 <sup>A</sup>	467.65 <sup>A</sup>	781.01 <sup>A</sup>
Quarter 3	557.58 <sup>A</sup>	572.34 <sup>B</sup>	461.28 <sup>B</sup>	439.72 <sup>B</sup>	F	F	x	x	469.60 <sup>B</sup>	460.78 <sup>A</sup>	749.02 <sup>A</sup>
Quarter 4	575.47 <sup>A</sup>	551.55 <sup>B</sup>	413.62 <sup>B</sup>	421.20 <sup>C</sup>	F	F	x	x	440.19 <sup>B</sup>	439.12 <sup>A</sup>	866.26 <sup>A</sup>
Annual	558.39 <sup>A</sup>	566.76 <sup>B</sup>	436.77 <sup>B</sup>	F	F	F	x	x	452.33 <sup>B</sup>	438.41 <sup>A</sup>	787.36 <sup>A</sup>
<b>Accommodation and food services - 72</b>											
Year 2009											
Quarter 1	305.47 <sup>A</sup>	320.73 <sup>B</sup>	286.67 <sup>B</sup>	293.66 <sup>B</sup>	313.13 <sup>B</sup>	F	F	F	292.54 <sup>A</sup>	302.77 <sup>B</sup>	F
Quarter 2	315.61 <sup>A</sup>	335.11 <sup>B</sup>	283.13 <sup>B</sup>	316.66 <sup>B</sup>	335.14 <sup>B</sup>	299.64 <sup>D</sup>	F	F	302.35 <sup>A</sup>	320.80 <sup>B</sup>	369.76 <sup>A</sup>
Quarter 3	334.78 <sup>A</sup>	360.26 <sup>B</sup>	296.44 <sup>B</sup>	333.85 <sup>B</sup>	343.89 <sup>A</sup>	356.93 <sup>B</sup>	F	F	319.19 <sup>A</sup>	349.18 <sup>A</sup>	F
Quarter 4	321.58 <sup>A</sup>	321.61 <sup>B</sup>	284.35 <sup>B</sup>	312.71 <sup>B</sup>	321.72 <sup>A</sup>	F	F	F	300.21 <sup>A</sup>	338.53 <sup>A</sup>	387.91 <sup>A</sup>
Annual	319.66 <sup>A</sup>	335.99 <sup>B</sup>	287.70 <sup>B</sup>	314.74 <sup>B</sup>	328.88 <sup>A</sup>	F	F	F	303.90 <sup>A</sup>	328.49 <sup>A</sup>	F
Year 2010											
Quarter 1	315.49 <sup>A</sup>	351.68 <sup>B</sup>	299.86 <sup>B</sup>	290.82 <sup>B</sup>	317.71 <sup>A</sup>	345.93 <sup>A</sup>	F	395.76 <sup>A</sup>	300.14 <sup>A</sup>	329.07 <sup>A</sup>	362.49 <sup>A</sup>
Quarter 2	337.67 <sup>A</sup>	376.68 <sup>C</sup>	313.89 <sup>A</sup>	320.37 <sup>B</sup>	340.18 <sup>B</sup>	F	F	426.55 <sup>B</sup>	322.28 <sup>A</sup>	348.51 <sup>A</sup>	393.88 <sup>B</sup>
Quarter 3	372.92 <sup>A</sup>	380.81 <sup>C</sup>	342.30 <sup>B</sup>	342.24 <sup>A</sup>	370.45 <sup>B</sup>	F	F	456.02 <sup>A</sup>	345.99 <sup>A</sup>	411.10 <sup>B</sup>	425.76 <sup>A</sup>
Quarter 4	351.63 <sup>A</sup>	347.18 <sup>C</sup>	339.75 <sup>A</sup>	333.68 <sup>A</sup>	360.73 <sup>B</sup>	355.46 <sup>B</sup>	F	434.84 <sup>B</sup>	337.65 <sup>A</sup>	358.60 <sup>B</sup>	405.73 <sup>B</sup>
Annual	345.07 <sup>A</sup>	365.14 <sup>C</sup>	324.19 <sup>B</sup>	322.32 <sup>A</sup>	348.21 <sup>B</sup>	F	F	428.19 <sup>A</sup>	326.99 <sup>A</sup>	363.19 <sup>B</sup>	397.05 <sup>A</sup>
<b>Other services (except public administration) - 81</b>											
Year 2009											
Quarter 1	600.96 <sup>A</sup>	525.16 <sup>B</sup>	581.12 <sup>B</sup>	597.15 <sup>A</sup>	F	F	F	F	568.15 <sup>A</sup>	730.64 <sup>B</sup>	F
Quarter 2	623.38 <sup>A</sup>	570.48 <sup>A</sup>	595.56 <sup>A</sup>	655.27 <sup>B</sup>	F	F	F	F	600.81 <sup>A</sup>	691.09 <sup>A</sup>	F
Quarter 3	627.43 <sup>A</sup>	561.19 <sup>A</sup>	617.74 <sup>A</sup>	644.25 <sup>A</sup>	F	F	F	F	605.40 <sup>A</sup>	701.13 <sup>A</sup>	F
Quarter 4	622.80 <sup>A</sup>	558.71 <sup>A</sup>	585.73 <sup>A</sup>	647.25 <sup>A</sup>	F	F	F	F	591.00 <sup>A</sup>	F	F
Annual	618.81 <sup>A</sup>	554.42 <sup>A</sup>	594.91 <sup>A</sup>	636.18 <sup>A</sup>	F	F	F	F	591.48 <sup>A</sup>	F	F
Year 2010											
Quarter 1	624.14 <sup>A</sup>	533.48 <sup>A</sup>	582.16 <sup>A</sup>	679.06 <sup>A</sup>	F	F	F	F	587.57 <sup>A</sup>	735.96 <sup>A</sup>	F
Quarter 2	635.83 <sup>A</sup>	553.94 <sup>A</sup>	606.24 <sup>A</sup>	645.88 <sup>B</sup>	F	F	F	F	598.82 <sup>A</sup>	747.37 <sup>B</sup>	F
Quarter 3	621.34 <sup>A</sup>	533.68 <sup>A</sup>	596.52 <sup>A</sup>	656.50 <sup>B</sup>	765.07 <sup>C</sup>	F	F	F	591.60 <sup>A</sup>	740.05 <sup>B</sup>	F
Quarter 4	640.01 <sup>A</sup>	549.84 <sup>A</sup>	610.35 <sup>A</sup>	679.12 <sup>B</sup>	753.28 <sup>C</sup>	F	F	F	606.53 <sup>A</sup>	766.45 <sup>B</sup>	F
Annual	630.40 <sup>A</sup>	542.94 <sup>A</sup>	598.84 <sup>A</sup>	664.91 <sup>B</sup>	F	F	F	F	596.19 <sup>A</sup>	747.80 <sup>B</sup>	F



Table 10-6 – continued

**Quarterly and annual estimates of average weekly earnings by enterprise size of employment, for all employees, for selected industries — Quebec**

Industry - NAICS	All sizes	0 to 4 employees	5 to 19 employees	20 to 49 employees	50 to 99 employees	100 to 299 employees	300 to 499 employees	500 and more employees	0 to 49 employees	50 to 299 employees	300 and more employees
current dollars											
<b>Public administration - 91</b>											
Year 2009											
Quarter 1	989.27 <sup>A</sup>	F	479.03 <sup>D</sup>	538.60 <sup>C</sup>	662.29 <sup>B</sup>	775.58 <sup>B</sup>	881.56 <sup>B</sup>	1,076.53 <sup>A</sup>	508.86 <sup>C</sup>	744.50 <sup>A</sup>	1,067.24 <sup>A</sup>
Quarter 2	1,010.60 <sup>A</sup>	F	417.51 <sup>D</sup>	626.43 <sup>B</sup>	690.14 <sup>B</sup>	782.61 <sup>B</sup>	856.53 <sup>B</sup>	1,101.89 <sup>A</sup>	534.87 <sup>B</sup>	757.28 <sup>A</sup>	1,089.30 <sup>A</sup>
Quarter 3	989.31 <sup>A</sup>	F	383.75 <sup>D</sup>	604.16 <sup>B</sup>	622.97 <sup>B</sup>	737.44 <sup>B</sup>	962.63 <sup>B</sup>	1,081.05 <sup>A</sup>	510.23 <sup>B</sup>	705.28 <sup>A</sup>	1,073.73 <sup>A</sup>
Quarter 4	996.97 <sup>A</sup>	F	380.07 <sup>E</sup>	605.31 <sup>B</sup>	581.78 <sup>D</sup>	797.50 <sup>B</sup>	857.23 <sup>A</sup>	1,093.10 <sup>A</sup>	514.36 <sup>C</sup>	738.68 <sup>B</sup>	1,080.26 <sup>A</sup>
Annual	996.53 <sup>A</sup>	F	414.40 <sup>D</sup>	594.86 <sup>B</sup>	638.48 <sup>B</sup>	773.13 <sup>B</sup>	893.25 <sup>B</sup>	1,088.19 <sup>A</sup>	517.07 <sup>B</sup>	736.03 <sup>B</sup>	1,077.68 <sup>A</sup>
Year 2010											
Quarter 1	976.01 <sup>A</sup>	F	421.79 <sup>D</sup>	623.76 <sup>D</sup>	546.32 <sup>C</sup>	798.06 <sup>B</sup>	819.23 <sup>B</sup>	1,061.06 <sup>A</sup>	536.67 <sup>C</sup>	729.20 <sup>B</sup>	1,049.11 <sup>A</sup>
Quarter 2	978.66 <sup>A</sup>	F	465.49 <sup>C</sup>	589.91 <sup>C</sup>	577.31 <sup>C</sup>	755.32 <sup>B</sup>	848.09 <sup>B</sup>	1,066.89 <sup>A</sup>	531.64 <sup>B</sup>	706.47 <sup>B</sup>	1,055.60 <sup>A</sup>
Quarter 3	979.96 <sup>A</sup>	F	462.43 <sup>D</sup>	562.22 <sup>D</sup>	598.85 <sup>C</sup>	758.93 <sup>B</sup>	878.31 <sup>B</sup>	1,070.18 <sup>A</sup>	521.57 <sup>C</sup>	716.77 <sup>B</sup>	1,057.78 <sup>A</sup>
Quarter 4	1,004.51 <sup>A</sup>	F	418.55 <sup>D</sup>	674.49 <sup>B</sup>	701.80 <sup>C</sup>	784.67 <sup>B</sup>	909.86 <sup>C</sup>	1,087.40 <sup>A</sup>	563.27 <sup>B</sup>	762.61 <sup>B</sup>	1,077.85 <sup>A</sup>
Annual	984.80 <sup>A</sup>	F	442.07 <sup>D</sup>	611.32 <sup>C</sup>	606.19 <sup>C</sup>	773.96 <sup>B</sup>	865.96 <sup>B</sup>	1,071.42 <sup>A</sup>	538.17 <sup>C</sup>	728.78 <sup>B</sup>	1,060.13 <sup>A</sup>

**Table 10-7**  
**Quarterly and annual estimates of average weekly earnings by enterprise size of employment, for all employees, for selected industries — Ontario**

Industry - NAICS	All sizes	0 to 4 employees	5 to 19 employees	20 to 49 employees	50 to 99 employees	100 to 299 employees	300 to 499 employees	500 and more employees	0 to 49 employees	50 to 299 employees	300 and more employees
current dollars											
<b>Industrial aggregate excluding unclassified businesses - 11-91N</b>											
Year 2009											
Quarter 1	849.56 <sup>A</sup>	776.68 <sup>A</sup>	728.20 <sup>A</sup>	784.25 <sup>A</sup>	789.24 <sup>A</sup>	834.11 <sup>A</sup>	880.37 <sup>A</sup>	910.54 <sup>A</sup>	758.20 <sup>A</sup>	815.36 <sup>A</sup>	908.04 <sup>A</sup>
Quarter 2	844.88 <sup>A</sup>	774.55 <sup>A</sup>	726.33 <sup>A</sup>	777.56 <sup>A</sup>	773.16 <sup>A</sup>	810.82 <sup>A</sup>	880.07 <sup>A</sup>	913.59 <sup>A</sup>	754.38 <sup>A</sup>	795.15 <sup>A</sup>	910.82 <sup>A</sup>
Quarter 3	845.20 <sup>A</sup>	764.02 <sup>A</sup>	721.59 <sup>A</sup>	769.30 <sup>A</sup>	758.51 <sup>A</sup>	812.48 <sup>A</sup>	883.22 <sup>A</sup>	923.59 <sup>A</sup>	747.63 <sup>A</sup>	789.98 <sup>A</sup>	920.13 <sup>A</sup>
Quarter 4	858.57 <sup>A</sup>	807.51 <sup>A</sup>	736.53 <sup>A</sup>	785.93 <sup>A</sup>	758.83 <sup>A</sup>	819.97 <sup>A</sup>	891.29 <sup>A</sup>	931.07 <sup>A</sup>	769.31 <sup>A</sup>	794.28 <sup>A</sup>	927.75 <sup>A</sup>
Annual	849.58 <sup>A</sup>	780.62 <sup>A</sup>	728.16 <sup>A</sup>	779.18 <sup>A</sup>	769.79 <sup>A</sup>	819.22 <sup>A</sup>	883.78 <sup>A</sup>	919.69 <sup>A</sup>	757.34 <sup>A</sup>	798.57 <sup>A</sup>	916.69 <sup>A</sup>
Year 2010											
Quarter 1	875.13 <sup>A</sup>	776.99 <sup>A</sup>	741.76 <sup>A</sup>	791.94 <sup>A</sup>	777.67 <sup>A</sup>	839.30 <sup>A</sup>	903.22 <sup>A</sup>	956.24 <sup>A</sup>	766.84 <sup>A</sup>	813.61 <sup>A</sup>	951.95 <sup>A</sup>
Quarter 2	874.22 <sup>A</sup>	777.32 <sup>A</sup>	735.04 <sup>A</sup>	786.85 <sup>A</sup>	780.71 <sup>A</sup>	849.13 <sup>A</sup>	911.30 <sup>A</sup>	957.11 <sup>A</sup>	762.15 <sup>A</sup>	820.71 <sup>A</sup>	953.42 <sup>A</sup>
Quarter 3	886.96 <sup>A</sup>	776.22 <sup>A</sup>	738.10 <sup>A</sup>	789.45 <sup>A</sup>	800.49 <sup>A</sup>	859.64 <sup>A</sup>	942.62 <sup>A</sup>	977.51 <sup>A</sup>	764.35 <sup>A</sup>	834.92 <sup>A</sup>	974.53 <sup>A</sup>
Quarter 4	892.90 <sup>A</sup>	812.79 <sup>A</sup>	758.62 <sup>A</sup>	814.60 <sup>A</sup>	818.28 <sup>A</sup>	860.72 <sup>A</sup>	931.11 <sup>A</sup>	966.90 <sup>A</sup>	790.05 <sup>A</sup>	842.98 <sup>A</sup>	963.95 <sup>A</sup>
Annual	882.38 <sup>A</sup>	785.98 <sup>A</sup>	743.33 <sup>A</sup>	795.68 <sup>A</sup>	794.62 <sup>A</sup>	852.40 <sup>A</sup>	922.34 <sup>A</sup>	964.37 <sup>A</sup>	770.84 <sup>A</sup>	828.30 <sup>A</sup>	960.92 <sup>A</sup>
<b>Forestry, logging and support - 11N</b>											
Year 2009											
Quarter 1	887.94 <sup>B</sup>	773.00 <sup>D</sup>	F	F	x	x	x	x	849.76 <sup>B</sup>	F	F
Quarter 2	824.91 <sup>B</sup>	F	871.84 <sup>C</sup>	F	x	x	x	x	793.25 <sup>B</sup>	F	F
Quarter 3	850.22 <sup>A</sup>	F	F	F	x	x	x	x	828.71 <sup>A</sup>	F	F
Quarter 4	885.66 <sup>B</sup>	F	F	F	x	x	x	x	856.69 <sup>B</sup>	F	F
Annual	863.51 <sup>B</sup>	F	F	F	x	x	x	x	833.98 <sup>B</sup>	F	F
Year 2010											
Quarter 1	984.57 <sup>B</sup>	719.42 <sup>C</sup>	1,051.47 <sup>D</sup>	F	x	x	x	x	958.71 <sup>B</sup>	F	F
Quarter 2	987.17 <sup>B</sup>	F	F	F	x	x	x	x	945.98 <sup>B</sup>	F	F
Quarter 3	918.77 <sup>A</sup>	F	F	F	x	x	x	x	876.87 <sup>B</sup>	F	F
Quarter 4	918.71 <sup>B</sup>	F	F	F	x	x	x	x	876.49 <sup>B</sup>	F	F
Annual	950.23 <sup>B</sup>	F	F	F	x	x	x	x	912.84 <sup>B</sup>	F	F
<b>Mining, quarrying, and oil and gas extraction - 21</b>											
Year 2009											
Quarter 1	1,418.21 <sup>A</sup>	F	1,156.08 <sup>B</sup>	F	x	x	x	x	1,176.45 <sup>A</sup>	F	F
Quarter 2	1,471.07 <sup>A</sup>	F	1,236.02 <sup>B</sup>	F	x	x	x	x	1,267.73 <sup>B</sup>	F	F
Quarter 3	1,380.27 <sup>A</sup>	F	F	F	x	x	x	x	1,327.40 <sup>B</sup>	F	F
Quarter 4	1,449.51 <sup>A</sup>	F	1,446.92 <sup>D</sup>	F	x	x	x	x	1,395.21 <sup>C</sup>	F	F
Annual	1,430.12 <sup>A</sup>	F	F	F	x	x	x	x	1,293.38 <sup>B</sup>	F	F
Year 2010											
Quarter 1	1,574.34 <sup>A</sup>	F	1,255.78 <sup>B</sup>	F	x	x	x	x	1,384.75 <sup>B</sup>	F	F
Quarter 2	1,473.47 <sup>A</sup>	1,428.40 <sup>B</sup>	1,180.01 <sup>C</sup>	F	x	x	x	x	1,212.97 <sup>B</sup>	F	F
Quarter 3	1,516.08 <sup>A</sup>	1,335.15 <sup>C</sup>	1,296.32 <sup>B</sup>	F	x	x	x	x	1,294.84 <sup>B</sup>	F	F
Quarter 4	1,480.37 <sup>A</sup>	1,475.41 <sup>B</sup>	1,166.48 <sup>C</sup>	F	x	x	x	x	1,235.81 <sup>B</sup>	F	F
Annual	1,509.12 <sup>A</sup>	F	1,223.82 <sup>C</sup>	F	x	x	x	x	1,279.36 <sup>B</sup>	F	F
<b>Utilities - 22</b>											
Year 2009											
Quarter 1	1,656.51 <sup>A</sup>	975.64 <sup>D</sup>	F	F	F	F	F	1,683.75 <sup>A</sup>	1,380.98 <sup>B</sup>	1,534.60 <sup>B</sup>	1,680.62 <sup>A</sup>
Quarter 2	1,656.88 <sup>A</sup>	F	1,338.72 <sup>C</sup>	F	F	F	F	F	1,851.62 <sup>B</sup>	F	1,657.12 <sup>A</sup>
Quarter 3	1,667.66 <sup>A</sup>	F	1,260.73 <sup>C</sup>	F	F	F	F	F	2,264.38 <sup>B</sup>	1,263.32 <sup>A</sup>	F
Quarter 4	1,710.02 <sup>A</sup>	F	F	F	1,109.67 <sup>C</sup>	F	F	F	1,434.60 <sup>C</sup>	1,393.65 <sup>B</sup>	F
Annual	1,672.72 <sup>A</sup>	F	F	F	F	F	F	F	1,738.60 <sup>B</sup>	F	F
Year 2010											
Quarter 1	1,723.88 <sup>A</sup>	F	F	F	x	x	x	x	1,441.78 <sup>C</sup>	1,406.10 <sup>B</sup>	F
Quarter 2	1,657.27 <sup>A</sup>	F	1,077.88 <sup>D</sup>	F	x	x	x	x	1,215.45 <sup>B</sup>	1,442.75 <sup>A</sup>	1,694.25 <sup>A</sup>
Quarter 3	1,664.27 <sup>A</sup>	F	1,136.48 <sup>C</sup>	F	x	x	x	x	1,333.76 <sup>B</sup>	1,401.26 <sup>B</sup>	1,699.90 <sup>A</sup>
Quarter 4	1,676.57 <sup>A</sup>	F	1,249.36 <sup>B</sup>	F	x	x	x	x	1,239.80 <sup>B</sup>	1,432.96 <sup>B</sup>	1,716.83 <sup>A</sup>
Annual	1,680.01 <sup>A</sup>	F	F	F	x	x	x	x	1,308.00 <sup>B</sup>	1,420.78 <sup>B</sup>	F

Table 10-7 – continued

## Quarterly and annual estimates of average weekly earnings by enterprise size of employment, for all employees, for selected industries — Ontario

Industry - NAICS	All sizes	0 to 4 employees	5 to 19 employees	20 to 49 employees	50 to 99 employees	100 to 299 employees	300 to 499 employees	500 and more employees	0 to 49 employees	50 to 299 employees	300 and more employees
current dollars											
<b>Construction - 23</b>											
Year 2009											
Quarter 1	1,033.06 <sup>A</sup>	824.61 <sup>A</sup>	897.96 <sup>A</sup>	1,068.93 <sup>A</sup>	1,134.12 <sup>B</sup>	F	F	F	922.82 <sup>A</sup>	1,210.04 <sup>B</sup>	F
Quarter 2	1,025.02 <sup>A</sup>	769.42 <sup>A</sup>	906.61 <sup>A</sup>	1,088.32 <sup>A</sup>	1,138.64 <sup>B</sup>	F	F	1,345.24 <sup>A</sup>	921.90 <sup>A</sup>	1,155.55 <sup>A</sup>	1,314.57 <sup>A</sup>
Quarter 3	1,016.76 <sup>A</sup>	779.22 <sup>A</sup>	898.22 <sup>A</sup>	1,088.45 <sup>A</sup>	1,153.94 <sup>A</sup>	F	F	F	920.50 <sup>A</sup>	1,159.97 <sup>A</sup>	1,251.02 <sup>A</sup>
Quarter 4	1,037.16 <sup>A</sup>	850.38 <sup>A</sup>	919.14 <sup>A</sup>	1,105.59 <sup>A</sup>	F	F	F	F	953.61 <sup>A</sup>	1,167.01 <sup>A</sup>	F
Annual	1,027.77 <sup>A</sup>	806.00 <sup>A</sup>	905.78 <sup>A</sup>	1,088.68 <sup>A</sup>	F	F	F	F	929.99 <sup>A</sup>	1,171.44 <sup>A</sup>	F
Year 2010											
Quarter 1	1,027.63 <sup>A</sup>	820.39 <sup>A</sup>	903.27 <sup>A</sup>	1,064.51 <sup>A</sup>	1,124.96 <sup>A</sup>	F	F	F	925.15 <sup>A</sup>	1,166.67 <sup>A</sup>	F
Quarter 2	1,036.91 <sup>A</sup>	810.58 <sup>A</sup>	899.02 <sup>A</sup>	1,088.92 <sup>A</sup>	1,166.15 <sup>A</sup>	F	F	F	931.47 <sup>A</sup>	1,189.30 <sup>A</sup>	1,299.12 <sup>A</sup>
Quarter 3	1,042.75 <sup>A</sup>	778.13 <sup>A</sup>	890.77 <sup>A</sup>	1,076.63 <sup>A</sup>	1,177.89 <sup>A</sup>	F	F	1,333.69 <sup>A</sup>	915.52 <sup>A</sup>	1,230.46 <sup>A</sup>	1,329.57 <sup>A</sup>
Quarter 4	1,072.07 <sup>A</sup>	784.23 <sup>A</sup>	889.15 <sup>A</sup>	1,106.51 <sup>A</sup>	1,249.01 <sup>B</sup>	F	F	1,370.93 <sup>B</sup>	924.87 <sup>A</sup>	1,295.97 <sup>A</sup>	1,371.51 <sup>A</sup>
Annual	1,045.68 <sup>A</sup>	797.43 <sup>A</sup>	895.28 <sup>A</sup>	1,084.92 <sup>A</sup>	1,184.33 <sup>A</sup>	F	F	F	924.11 <sup>A</sup>	1,225.95 <sup>A</sup>	F
<b>Manufacturing - 31-33</b>											
Year 2009											
Quarter 1	953.10 <sup>A</sup>	746.84 <sup>A</sup>	836.92 <sup>A</sup>	871.39 <sup>A</sup>	900.98 <sup>A</sup>	930.44 <sup>A</sup>	F	1,037.99 <sup>A</sup>	843.37 <sup>A</sup>	919.19 <sup>A</sup>	1,020.53 <sup>A</sup>
Quarter 2	934.62 <sup>A</sup>	721.45 <sup>A</sup>	814.81 <sup>A</sup>	857.33 <sup>A</sup>	892.98 <sup>A</sup>	909.94 <sup>A</sup>	F	1,022.89 <sup>A</sup>	824.73 <sup>A</sup>	903.51 <sup>A</sup>	1,004.22 <sup>A</sup>
Quarter 3	953.17 <sup>A</sup>	746.80 <sup>A</sup>	799.96 <sup>A</sup>	877.17 <sup>A</sup>	882.84 <sup>A</sup>	910.28 <sup>A</sup>	F	1,064.92 <sup>A</sup>	830.77 <sup>A</sup>	900.05 <sup>A</sup>	1,042.63 <sup>A</sup>
Quarter 4	959.29 <sup>A</sup>	825.08 <sup>A</sup>	780.96 <sup>A</sup>	892.98 <sup>A</sup>	892.75 <sup>A</sup>	912.42 <sup>A</sup>	936.53 <sup>A</sup>	1,071.87 <sup>A</sup>	839.31 <sup>A</sup>	904.96 <sup>A</sup>	1,047.56 <sup>A</sup>
Annual	950.02 <sup>A</sup>	759.69 <sup>A</sup>	808.25 <sup>A</sup>	874.63 <sup>A</sup>	892.48 <sup>A</sup>	915.81 <sup>A</sup>	F	1,049.06 <sup>A</sup>	834.53 <sup>A</sup>	906.99 <sup>A</sup>	1,028.44 <sup>A</sup>
Year 2010											
Quarter 1	1,007.84 <sup>A</sup>	746.41 <sup>A</sup>	811.68 <sup>A</sup>	898.06 <sup>A</sup>	930.09 <sup>A</sup>	951.85 <sup>A</sup>	972.52 <sup>A</sup>	1,152.81 <sup>A</sup>	845.40 <sup>A</sup>	943.61 <sup>A</sup>	1,121.04 <sup>A</sup>
Quarter 2	981.15 <sup>A</sup>	751.44 <sup>A</sup>	777.64 <sup>A</sup>	858.85 <sup>A</sup>	909.03 <sup>A</sup>	948.70 <sup>A</sup>	991.20 <sup>A</sup>	1,107.21 <sup>A</sup>	813.84 <sup>A</sup>	933.82 <sup>A</sup>	1,087.58 <sup>A</sup>
Quarter 3	1,005.37 <sup>A</sup>	776.45 <sup>A</sup>	799.95 <sup>A</sup>	878.56 <sup>A</sup>	939.23 <sup>A</sup>	966.79 <sup>A</sup>	1,036.70 <sup>A</sup>	1,128.34 <sup>A</sup>	835.84 <sup>A</sup>	956.27 <sup>A</sup>	1,113.04 <sup>A</sup>
Quarter 4	1,005.51 <sup>A</sup>	778.42 <sup>A</sup>	821.35 <sup>A</sup>	909.14 <sup>A</sup>	950.18 <sup>A</sup>	975.59 <sup>A</sup>	1,007.32 <sup>A</sup>	1,113.69 <sup>A</sup>	859.47 <sup>A</sup>	965.84 <sup>A</sup>	1,096.10 <sup>A</sup>
Annual	999.96 <sup>A</sup>	762.88 <sup>A</sup>	802.48 <sup>A</sup>	886.03 <sup>A</sup>	932.38 <sup>A</sup>	960.82 <sup>A</sup>	1,001.73 <sup>A</sup>	1,125.31 <sup>A</sup>	838.53 <sup>A</sup>	950.02 <sup>A</sup>	1,104.38 <sup>A</sup>
<b>Wholesale trade - 41</b>											
Year 2009											
Quarter 1	1,061.60 <sup>A</sup>	884.78 <sup>A</sup>	933.62 <sup>A</sup>	1,022.69 <sup>A</sup>	1,085.81 <sup>A</sup>	1,133.18 <sup>A</sup>	F	1,143.19 <sup>A</sup>	959.24 <sup>A</sup>	1,113.69 <sup>A</sup>	1,141.53 <sup>A</sup>
Quarter 2	1,025.19 <sup>A</sup>	862.60 <sup>A</sup>	929.42 <sup>A</sup>	1,027.06 <sup>A</sup>	1,001.46 <sup>A</sup>	1,024.01 <sup>A</sup>	1,150.95 <sup>B</sup>	1,114.18 <sup>A</sup>	955.36 <sup>A</sup>	1,014.95 <sup>A</sup>	1,119.73 <sup>A</sup>
Quarter 3	1,045.83 <sup>A</sup>	806.01 <sup>A</sup>	912.96 <sup>A</sup>	1,033.80 <sup>A</sup>	1,048.87 <sup>A</sup>	1,155.73 <sup>A</sup>	1,253.49 <sup>B</sup>	1,096.60 <sup>A</sup>	939.53 <sup>A</sup>	1,111.42 <sup>A</sup>	1,122.27 <sup>A</sup>
Quarter 4	1,055.39 <sup>A</sup>	875.67 <sup>A</sup>	968.35 <sup>A</sup>	1,038.28 <sup>A</sup>	970.46 <sup>B</sup>	1,067.32 <sup>A</sup>	F	1,168.83 <sup>A</sup>	979.08 <sup>A</sup>	1,027.49 <sup>A</sup>	1,169.40 <sup>A</sup>
Annual	1,047.04 <sup>A</sup>	856.55 <sup>A</sup>	936.10 <sup>A</sup>	1,030.46 <sup>A</sup>	1,026.81 <sup>A</sup>	1,094.31 <sup>A</sup>	F	1,130.86 <sup>A</sup>	958.29 <sup>A</sup>	1,066.66 <sup>A</sup>	1,138.32 <sup>A</sup>
Year 2010											
Quarter 1	1,089.71 <sup>A</sup>	867.71 <sup>A</sup>	931.60 <sup>A</sup>	1,034.15 <sup>A</sup>	1,042.95 <sup>A</sup>	1,113.94 <sup>A</sup>	F	1,269.69 <sup>A</sup>	959.88 <sup>A</sup>	1,084.84 <sup>A</sup>	1,250.15 <sup>A</sup>
Quarter 2	1,079.07 <sup>A</sup>	879.12 <sup>A</sup>	944.55 <sup>A</sup>	1,036.78 <sup>A</sup>	1,110.56 <sup>B</sup>	1,116.40 <sup>A</sup>	F	1,195.75 <sup>A</sup>	968.93 <sup>A</sup>	1,114.04 <sup>A</sup>	1,183.32 <sup>A</sup>
Quarter 3	1,099.93 <sup>A</sup>	878.23 <sup>A</sup>	949.19 <sup>A</sup>	1,043.53 <sup>A</sup>	1,141.07 <sup>A</sup>	1,093.93 <sup>A</sup>	F	1,242.43 <sup>A</sup>	975.07 <sup>A</sup>	1,113.56 <sup>A</sup>	1,233.97 <sup>A</sup>
Quarter 4	1,106.55 <sup>A</sup>	941.55 <sup>A</sup>	990.43 <sup>A</sup>	1,107.13 <sup>A</sup>	1,137.15 <sup>B</sup>	1,101.90 <sup>A</sup>	F	1,193.66 <sup>A</sup>	1,027.59 <sup>A</sup>	1,116.30 <sup>A</sup>	1,191.25 <sup>A</sup>
Annual	1,093.90 <sup>A</sup>	891.69 <sup>A</sup>	953.92 <sup>A</sup>	1,055.52 <sup>A</sup>	1,108.84 <sup>A</sup>	1,106.46 <sup>A</sup>	F	1,225.00 <sup>A</sup>	982.90 <sup>A</sup>	1,107.43 <sup>A</sup>	1,214.51 <sup>A</sup>
<b>Retail trade - 44-45</b>											
Year 2009											
Quarter 1	475.30 <sup>A</sup>	521.77 <sup>A</sup>	510.69 <sup>A</sup>	585.48 <sup>A</sup>	527.81 <sup>A</sup>	461.26 <sup>A</sup>	F	429.96 <sup>A</sup>	539.06 <sup>A</sup>	497.62 <sup>A</sup>	429.99 <sup>A</sup>
Quarter 2	477.95 <sup>A</sup>	507.24 <sup>A</sup>	504.28 <sup>A</sup>	589.05 <sup>A</sup>	559.32 <sup>A</sup>	452.19 <sup>A</sup>	F	431.15 <sup>A</sup>	534.85 <sup>A</sup>	510.37 <sup>A</sup>	431.31 <sup>A</sup>
Quarter 3	481.01 <sup>A</sup>	527.52 <sup>A</sup>	532.75 <sup>A</sup>	568.64 <sup>A</sup>	543.88 <sup>A</sup>	471.64 <sup>A</sup>	F	433.81 <sup>A</sup>	544.23 <sup>A</sup>	511.96 <sup>A</sup>	431.81 <sup>A</sup>
Quarter 4	484.04 <sup>A</sup>	505.24 <sup>A</sup>	540.17 <sup>A</sup>	570.87 <sup>A</sup>	537.73 <sup>A</sup>	466.67 <sup>A</sup>	F	443.39 <sup>A</sup>	544.35 <sup>A</sup>	507.37 <sup>A</sup>	442.46 <sup>A</sup>
Annual	479.62 <sup>A</sup>	515.70 <sup>A</sup>	521.87 <sup>A</sup>	578.47 <sup>A</sup>	542.15 <sup>A</sup>	462.77 <sup>A</sup>	F	434.70 <sup>A</sup>	540.63 <sup>A</sup>	506.83 <sup>A</sup>	434.03 <sup>A</sup>
Year 2010											
Quarter 1	480.16 <sup>A</sup>	510.28 <sup>A</sup>	516.47 <sup>A</sup>	568.79 <sup>A</sup>	524.60 <sup>A</sup>	469.64 <sup>A</sup>	F	443.64 <sup>A</sup>	534.05 <sup>A</sup>	500.25 <sup>A</sup>	442.55 <sup>A</sup>
Quarter 2	494.91 <sup>A</sup>	500.64 <sup>A</sup>	523.99 <sup>A</sup>	583.29 <sup>A</sup>	555.05 <sup>A</sup>	485.21 <sup>A</sup>	478.36 <sup>B</sup>	456.14 <sup>A</sup>	540.84 <sup>A</sup>	523.98 <sup>A</sup>	456.86 <sup>A</sup>
Quarter 3	494.46 <sup>A</sup>	492.82 <sup>A</sup>	526.90 <sup>A</sup>	585.41 <sup>A</sup>	562.78 <sup>A</sup>	487.12 <sup>A</sup>	454.51 <sup>B</sup>	453.79 <sup>A</sup>	541.30 <sup>A</sup>	528.84 <sup>A</sup>	453.81 <sup>A</sup>
Quarter 4	497.93 <sup>A</sup>	508.59 <sup>B</sup>	534.78 <sup>A</sup>	612.14 <sup>A</sup>	583.20 <sup>A</sup>	468.42 <sup>A</sup>	F	453.68 <sup>A</sup>	557.36 <sup>A</sup>	532.23 <sup>A</sup>	452.77 <sup>A</sup>
Annual	491.93 <sup>A</sup>	503.07 <sup>A</sup>	525.61 <sup>A</sup>	587.44 <sup>A</sup>	556.74 <sup>A</sup>	477.70 <sup>A</sup>	F	451.80 <sup>A</sup>	543.41 <sup>A</sup>	521.55 <sup>A</sup>	451.48 <sup>A</sup>

Table 10-7 – continued

Quarterly and annual estimates of average weekly earnings by enterprise size of employment, for all employees, for selected industries — Ontario

Industry - NAICS	All sizes	0 to 4 employees	5 to 19 employees	20 to 49 employees	50 to 99 employees	100 to 299 employees	300 to 499 employees	500 and more employees	0 to 49 employees	50 to 299 employees	300 and more employees
current dollars											
<b>Transportation and warehousing - 48-49</b>											
Year 2009											
Quarter 1	874.27 <sup>A</sup>	687.85 <sup>A</sup>	738.45 <sup>B</sup>	815.36 <sup>B</sup>	F	791.87 <sup>A</sup>	F	943.72 <sup>A</sup>	751.61 <sup>A</sup>	782.39 <sup>A</sup>	937.07 <sup>A</sup>
Quarter 2	863.27 <sup>A</sup>	733.54 <sup>B</sup>	716.02 <sup>B</sup>	860.70 <sup>B</sup>	F	797.86 <sup>A</sup>	F	918.43 <sup>A</sup>	770.71 <sup>A</sup>	784.42 <sup>A</sup>	912.96 <sup>A</sup>
Quarter 3	826.56 <sup>A</sup>	679.87 <sup>A</sup>	718.87 <sup>A</sup>	762.51 <sup>B</sup>	F	F	F	865.97 <sup>A</sup>	723.67 <sup>A</sup>	793.33 <sup>A</sup>	870.18 <sup>A</sup>
Quarter 4	809.21 <sup>A</sup>	697.68 <sup>A</sup>	707.51 <sup>A</sup>	780.02 <sup>B</sup>	F	810.57 <sup>A</sup>	F	844.29 <sup>A</sup>	729.77 <sup>A</sup>	779.90 <sup>A</sup>	843.63 <sup>A</sup>
Annual	843.33 <sup>A</sup>	699.43 <sup>A</sup>	720.05 <sup>A</sup>	804.31 <sup>B</sup>	F	F	F	893.07 <sup>A</sup>	743.76 <sup>A</sup>	784.93 <sup>A</sup>	891.07 <sup>A</sup>
Year 2010											
Quarter 1	810.98 <sup>A</sup>	677.97 <sup>A</sup>	694.83 <sup>A</sup>	742.56 <sup>B</sup>	F	781.44 <sup>A</sup>	F	860.89 <sup>A</sup>	706.16 <sup>A</sup>	757.44 <sup>A</sup>	858.01 <sup>A</sup>
Quarter 2	848.66 <sup>A</sup>	663.96 <sup>A</sup>	709.41 <sup>A</sup>	770.47 <sup>A</sup>	732.44 <sup>A</sup>	780.99 <sup>A</sup>	F	919.39 <sup>A</sup>	717.22 <sup>A</sup>	761.12 <sup>A</sup>	915.28 <sup>A</sup>
Quarter 3	879.82 <sup>A</sup>	673.60 <sup>A</sup>	760.77 <sup>A</sup>	797.88 <sup>A</sup>	F	F	F	952.99 <sup>A</sup>	749.78 <sup>A</sup>	782.67 <sup>A</sup>	949.54 <sup>A</sup>
Quarter 4	885.25 <sup>A</sup>	723.23 <sup>A</sup>	737.87 <sup>B</sup>	806.79 <sup>A</sup>	765.20 <sup>A</sup>	F	F	960.68 <sup>A</sup>	756.66 <sup>A</sup>	788.25 <sup>A</sup>	954.96 <sup>A</sup>
Annual	856.16 <sup>A</sup>	685.51 <sup>A</sup>	726.06 <sup>A</sup>	780.10 <sup>A</sup>	F	F	F	922.96 <sup>A</sup>	732.92 <sup>A</sup>	772.42 <sup>A</sup>	919.06 <sup>A</sup>
<b>Information and cultural industries - 51</b>											
Year 2009											
Quarter 1	1,115.02 <sup>A</sup>	952.30 <sup>A</sup>	1,025.05 <sup>B</sup>	1,152.36 <sup>A</sup>	1,250.08 <sup>A</sup>	F	F	1,078.89 <sup>A</sup>	1,060.29 <sup>A</sup>	1,247.26 <sup>A</sup>	1,096.41 <sup>A</sup>
Quarter 2	1,135.67 <sup>A</sup>	1,017.46 <sup>B</sup>	1,022.65 <sup>B</sup>	1,069.17 <sup>B</sup>	1,188.56 <sup>A</sup>	1,258.51 <sup>A</sup>	F	1,128.53 <sup>A</sup>	1,039.35 <sup>A</sup>	1,233.01 <sup>A</sup>	1,133.65 <sup>A</sup>
Quarter 3	1,111.68 <sup>A</sup>	957.53 <sup>A</sup>	949.08 <sup>B</sup>	1,076.91 <sup>B</sup>	1,177.16 <sup>A</sup>	1,232.71 <sup>A</sup>	F	1,111.36 <sup>A</sup>	999.09 <sup>A</sup>	1,212.51 <sup>A</sup>	1,112.33 <sup>A</sup>
Quarter 4	1,076.10 <sup>A</sup>	1,113.65 <sup>B</sup>	928.52 <sup>B</sup>	1,071.53 <sup>B</sup>	1,148.74 <sup>B</sup>	1,244.33 <sup>A</sup>	F	1,052.99 <sup>A</sup>	1,021.99 <sup>A</sup>	1,209.11 <sup>A</sup>	1,057.91 <sup>A</sup>
Annual	1,109.64 <sup>A</sup>	1,011.32 <sup>B</sup>	980.93 <sup>B</sup>	1,093.06 <sup>B</sup>	1,191.26 <sup>A</sup>	F	F	1,092.81 <sup>A</sup>	1,030.23 <sup>A</sup>	1,225.62 <sup>A</sup>	1,100.01 <sup>A</sup>
Year 2010											
Quarter 1	1,105.03 <sup>A</sup>	975.47 <sup>B</sup>	968.90 <sup>A</sup>	1,166.15 <sup>B</sup>	F	F	F	1,096.74 <sup>A</sup>	1,045.29 <sup>A</sup>	1,207.88 <sup>A</sup>	1,094.32 <sup>A</sup>
Quarter 2	1,060.12 <sup>A</sup>	934.77 <sup>B</sup>	933.75 <sup>B</sup>	1,110.01 <sup>B</sup>	F	F	F	1,053.68 <sup>A</sup>	1,000.26 <sup>A</sup>	1,129.39 <sup>A</sup>	1,056.51 <sup>A</sup>
Quarter 3	1,114.13 <sup>A</sup>	945.61 <sup>B</sup>	944.12 <sup>B</sup>	1,030.61 <sup>B</sup>	F	F	F	1,128.48 <sup>A</sup>	978.08 <sup>A</sup>	1,169.20 <sup>A</sup>	1,132.01 <sup>A</sup>
Quarter 4	1,127.33 <sup>A</sup>	1,079.92 <sup>A</sup>	983.33 <sup>A</sup>	1,193.82 <sup>B</sup>	F	F	F	1,118.96 <sup>A</sup>	1,080.47 <sup>A</sup>	F	1,115.03 <sup>A</sup>
Annual	1,101.78 <sup>A</sup>	986.05 <sup>A</sup>	957.45 <sup>B</sup>	1,122.74 <sup>B</sup>	F	F	F	1,099.64 <sup>A</sup>	1,025.66 <sup>A</sup>	F	1,099.65 <sup>A</sup>
<b>Finance and insurance - 52</b>											
Year 2009											
Quarter 1	1,127.89 <sup>A</sup>	1,057.47 <sup>B</sup>	1,245.69 <sup>B</sup>	1,612.10 <sup>C</sup>	1,384.91 <sup>B</sup>	1,332.17 <sup>B</sup>	F	1,056.57 <sup>A</sup>	1,304.26 <sup>B</sup>	1,349.54 <sup>B</sup>	1,063.65 <sup>A</sup>
Quarter 2	1,122.32 <sup>A</sup>	1,102.15 <sup>B</sup>	1,164.80 <sup>B</sup>	1,413.53 <sup>B</sup>	1,422.91 <sup>C</sup>	1,265.42 <sup>B</sup>	F	1,067.08 <sup>B</sup>	1,222.33 <sup>B</sup>	1,317.99 <sup>B</sup>	1,077.09 <sup>A</sup>
Quarter 3	1,072.61 <sup>A</sup>	1,027.36 <sup>A</sup>	1,091.10 <sup>B</sup>	1,209.34 <sup>B</sup>	1,134.24 <sup>B</sup>	1,060.53 <sup>A</sup>	F	1,058.23 <sup>A</sup>	1,107.19 <sup>A</sup>	1,085.13 <sup>A</sup>	1,064.44 <sup>A</sup>
Quarter 4	1,084.45 <sup>A</sup>	1,150.00 <sup>B</sup>	1,124.05 <sup>B</sup>	1,344.08 <sup>B</sup>	1,213.65 <sup>A</sup>	1,103.02 <sup>B</sup>	F	1,048.08 <sup>A</sup>	1,199.44 <sup>A</sup>	1,142.23 <sup>A</sup>	1,055.76 <sup>A</sup>
Annual	1,101.77 <sup>A</sup>	1,083.59 <sup>B</sup>	1,157.39 <sup>B</sup>	1,395.49 <sup>B</sup>	1,288.59 <sup>B</sup>	1,192.49 <sup>B</sup>	F	1,057.47 <sup>A</sup>	1,208.45 <sup>B</sup>	1,224.93 <sup>B</sup>	1,065.21 <sup>A</sup>
Year 2010											
Quarter 1	1,118.81 <sup>A</sup>	1,069.10 <sup>B</sup>	1,379.66 <sup>B</sup>	1,327.77 <sup>B</sup>	1,272.45 <sup>A</sup>	F	F	1,075.92 <sup>A</sup>	1,272.13 <sup>A</sup>	1,197.36 <sup>B</sup>	1,080.37 <sup>A</sup>
Quarter 2	1,064.54 <sup>A</sup>	1,059.88 <sup>B</sup>	1,169.16 <sup>B</sup>	1,291.51 <sup>B</sup>	1,303.51 <sup>B</sup>	F	F	1,004.70 <sup>A</sup>	1,175.66 <sup>B</sup>	1,296.84 <sup>A</sup>	1,013.32 <sup>A</sup>
Quarter 3	1,093.05 <sup>A</sup>	1,125.04 <sup>B</sup>	1,156.88 <sup>B</sup>	1,362.23 <sup>B</sup>	1,214.93 <sup>B</sup>	1,350.36 <sup>B</sup>	F	1,030.17 <sup>A</sup>	1,212.05 <sup>B</sup>	1,305.62 <sup>B</sup>	1,043.02 <sup>A</sup>
Quarter 4	1,107.92 <sup>A</sup>	1,209.78 <sup>B</sup>	1,222.24 <sup>B</sup>	1,406.06 <sup>C</sup>	1,455.40 <sup>C</sup>	1,212.28 <sup>B</sup>	F	1,040.68 <sup>A</sup>	1,276.14 <sup>B</sup>	1,296.99 <sup>B</sup>	1,052.31 <sup>A</sup>
Annual	1,096.06 <sup>A</sup>	1,115.93 <sup>B</sup>	1,230.62 <sup>B</sup>	1,347.46 <sup>B</sup>	1,312.00 <sup>B</sup>	F	F	1,037.88 <sup>A</sup>	1,233.89 <sup>B</sup>	1,273.70 <sup>B</sup>	1,047.26 <sup>A</sup>
<b>Real estate and rental and leasing - 53</b>											
Year 2009											
Quarter 1	800.10 <sup>A</sup>	679.52 <sup>B</sup>	746.39 <sup>A</sup>	788.93 <sup>B</sup>	F	842.88 <sup>A</sup>	F	F	734.96 <sup>A</sup>	798.62 <sup>A</sup>	887.58 <sup>A</sup>
Quarter 2	801.83 <sup>A</sup>	748.34 <sup>B</sup>	755.97 <sup>B</sup>	809.48 <sup>B</sup>	727.45 <sup>B</sup>	826.07 <sup>A</sup>	F	F	767.45 <sup>A</sup>	781.27 <sup>A</sup>	F
Quarter 3	761.07 <sup>A</sup>	782.98 <sup>B</sup>	639.90 <sup>C</sup>	722.38 <sup>C</sup>	F	F	F	F	709.84 <sup>B</sup>	763.74 <sup>A</sup>	830.98 <sup>A</sup>
Quarter 4	821.42 <sup>A</sup>	795.36 <sup>B</sup>	772.98 <sup>B</sup>	827.86 <sup>B</sup>	F	F	F	F	794.79 <sup>B</sup>	817.54 <sup>A</sup>	860.86 <sup>A</sup>
Annual	796.05 <sup>A</sup>	752.37 <sup>B</sup>	728.84 <sup>B</sup>	787.14 <sup>B</sup>	F	F	F	F	751.88 <sup>B</sup>	790.38 <sup>A</sup>	F
Year 2010											
Quarter 1	860.23 <sup>A</sup>	771.43 <sup>B</sup>	788.84 <sup>B</sup>	843.87 <sup>B</sup>	F	F	F	969.67 <sup>A</sup>	797.19 <sup>A</sup>	821.96 <sup>B</sup>	974.94 <sup>A</sup>
Quarter 2	893.51 <sup>A</sup>	814.81 <sup>B</sup>	862.67 <sup>B</sup>	857.54 <sup>B</sup>	F	F	F	960.46 <sup>A</sup>	846.08 <sup>A</sup>	912.05 <sup>A</sup>	956.96 <sup>A</sup>
Quarter 3	857.31 <sup>A</sup>	702.08 <sup>C</sup>	819.32 <sup>B</sup>	783.61 <sup>C</sup>	F	F	F	938.15 <sup>A</sup>	772.29 <sup>B</sup>	950.37 <sup>B</sup>	934.82 <sup>A</sup>
Quarter 4	890.83 <sup>A</sup>	829.61 <sup>B</sup>	906.78 <sup>D</sup>	804.38 <sup>C</sup>	F	F	F	935.10 <sup>A</sup>	854.36 <sup>B</sup>	908.52 <sup>B</sup>	933.98 <sup>A</sup>
Annual	875.55 <sup>A</sup>	780.04 <sup>B</sup>	845.04 <sup>B</sup>	821.67 <sup>B</sup>	F	F	F	950.34 <sup>A</sup>	817.55 <sup>B</sup>	898.62 <sup>B</sup>	950.04 <sup>A</sup>

Table 10-7 – continued

Quarterly and annual estimates of average weekly earnings by enterprise size of employment, for all employees, for selected industries — Ontario

Industry - NAICS	All sizes	0 to 4 employees	5 to 19 employees	20 to 49 employees	50 to 99 employees	100 to 299 employees	300 to 499 employees	500 and more employees	0 to 49 employees	50 to 299 employees	300 and more employees
current dollars											
<b>Professional, scientific and technical services - 54</b>											
Year 2009											
Quarter 1	1,160.34 <sup>A</sup>	1,021.74 <sup>A</sup>	1,033.28 <sup>A</sup>	1,182.53 <sup>A</sup>	1,433.29 <sup>A</sup>	1,267.35 <sup>A</sup>	F	1,181.78 <sup>A</sup>	1,068.71 <sup>A</sup>	1,341.62 <sup>A</sup>	1,184.77 <sup>A</sup>
Quarter 2	1,167.81 <sup>A</sup>	1,050.71 <sup>A</sup>	1,054.17 <sup>A</sup>	1,197.17 <sup>A</sup>	1,316.64 <sup>A</sup>	1,279.61 <sup>A</sup>	F	1,201.63 <sup>A</sup>	1,090.61 <sup>A</sup>	1,295.87 <sup>A</sup>	1,206.75 <sup>A</sup>
Quarter 3	1,143.09 <sup>A</sup>	980.67 <sup>A</sup>	1,016.63 <sup>A</sup>	1,216.45 <sup>A</sup>	1,269.97 <sup>A</sup>	1,253.67 <sup>A</sup>	F	1,220.85 <sup>A</sup>	1,055.24 <sup>A</sup>	1,260.98 <sup>A</sup>	1,208.99 <sup>A</sup>
Quarter 4	1,175.55 <sup>A</sup>	1,048.46 <sup>A</sup>	1,054.05 <sup>A</sup>	1,226.70 <sup>A</sup>	1,281.11 <sup>A</sup>	1,264.28 <sup>A</sup>	F	1,247.87 <sup>A</sup>	1,096.56 <sup>A</sup>	1,271.79 <sup>A</sup>	1,244.35 <sup>A</sup>
Annual	1,161.72 <sup>A</sup>	1,025.25 <sup>A</sup>	1,039.71 <sup>A</sup>	1,205.50 <sup>A</sup>	1,325.82 <sup>A</sup>	1,266.39 <sup>A</sup>	F	1,212.31 <sup>A</sup>	1,077.86 <sup>A</sup>	1,292.86 <sup>A</sup>	1,210.64 <sup>A</sup>
Year 2010											
Quarter 1	1,210.03 <sup>A</sup>	980.79 <sup>A</sup>	1,111.93 <sup>A</sup>	1,270.74 <sup>A</sup>	1,373.47 <sup>A</sup>	1,371.49 <sup>A</sup>	F	1,273.47 <sup>A</sup>	1,107.26 <sup>A</sup>	1,372.37 <sup>A</sup>	1,276.67 <sup>A</sup>
Quarter 2	1,208.06 <sup>A</sup>	1,003.05 <sup>A</sup>	1,089.93 <sup>A</sup>	1,300.47 <sup>A</sup>	1,287.16 <sup>A</sup>	1,335.49 <sup>B</sup>	F	1,287.57 <sup>A</sup>	1,114.58 <sup>A</sup>	1,315.20 <sup>A</sup>	1,294.31 <sup>A</sup>
Quarter 3	1,208.97 <sup>A</sup>	1,046.70 <sup>A</sup>	1,039.89 <sup>A</sup>	1,238.40 <sup>A</sup>	1,332.56 <sup>A</sup>	1,343.58 <sup>B</sup>	F	1,302.60 <sup>A</sup>	1,094.26 <sup>A</sup>	1,338.79 <sup>B</sup>	1,311.57 <sup>A</sup>
Quarter 4	1,254.81 <sup>A</sup>	1,109.51 <sup>A</sup>	1,143.13 <sup>A</sup>	1,229.76 <sup>B</sup>	1,337.10 <sup>A</sup>	1,370.32 <sup>B</sup>	F	1,334.06 <sup>A</sup>	1,153.50 <sup>A</sup>	1,355.78 <sup>A</sup>	1,356.96 <sup>A</sup>
Annual	1,220.57 <sup>A</sup>	1,035.72 <sup>A</sup>	1,096.11 <sup>A</sup>	1,259.87 <sup>A</sup>	1,332.51 <sup>A</sup>	1,354.74 <sup>B</sup>	F	1,299.92 <sup>A</sup>	1,117.49 <sup>A</sup>	1,345.09 <sup>A</sup>	1,310.33 <sup>A</sup>
<b>Management of companies and enterprises - 55</b>											
Year 2009											
Quarter 1	1,141.74 <sup>A</sup>	1,421.63 <sup>B</sup>	F	F	F	F	x	x	1,168.11 <sup>B</sup>	1,164.61 <sup>B</sup>	F
Quarter 2	1,123.54 <sup>A</sup>	F	F	F	F	F	x	x	1,166.49 <sup>B</sup>	F	F
Quarter 3	1,176.69 <sup>A</sup>	F	F	F	F	F	x	x	1,186.62 <sup>A</sup>	F	F
Quarter 4	1,183.69 <sup>B</sup>	F	1,191.52 <sup>B</sup>	F	F	F	x	x	1,203.46 <sup>B</sup>	1,205.21 <sup>B</sup>	F
Annual	1,156.46 <sup>A</sup>	F	F	F	F	F	x	x	1,180.83 <sup>B</sup>	F	F
Year 2010											
Quarter 1	1,272.19 <sup>B</sup>	F	1,207.21 <sup>C</sup>	F	F	F	F	F	1,308.59 <sup>B</sup>	F	F
Quarter 2	1,197.75 <sup>B</sup>	F	1,264.01 <sup>C</sup>	F	F	F	F	F	1,270.32 <sup>B</sup>	F	F
Quarter 3	1,135.48 <sup>B</sup>	F	F	F	F	F	F	F	1,231.91 <sup>A</sup>	F	F
Quarter 4	1,095.70 <sup>B</sup>	1,555.23 <sup>B</sup>	F	F	F	F	F	F	1,254.91 <sup>B</sup>	1,193.53 <sup>B</sup>	F
Annual	1,175.51 <sup>B</sup>	F	F	F	F	F	F	F	1,266.40 <sup>B</sup>	F	F
<b>Administrative and support, waste management and remediation services - 56</b>											
Year 2009											
Quarter 1	681.81 <sup>A</sup>	732.10 <sup>A</sup>	684.15 <sup>A</sup>	728.72 <sup>B</sup>	719.04 <sup>B</sup>	694.15 <sup>B</sup>	F	653.36 <sup>B</sup>	710.57 <sup>A</sup>	703.23 <sup>B</sup>	661.12 <sup>B</sup>
Quarter 2	661.04 <sup>A</sup>	714.46 <sup>A</sup>	706.49 <sup>A</sup>	726.70 <sup>B</sup>	727.25 <sup>B</sup>	658.40 <sup>B</sup>	653.87 <sup>B</sup>	621.14 <sup>A</sup>	714.98 <sup>A</sup>	683.44 <sup>B</sup>	624.91 <sup>A</sup>
Quarter 3	672.78 <sup>A</sup>	664.04 <sup>A</sup>	724.41 <sup>A</sup>	737.17 <sup>B</sup>	668.63 <sup>B</sup>	742.70 <sup>B</sup>	F	626.69 <sup>A</sup>	715.22 <sup>A</sup>	715.60 <sup>B</sup>	633.16 <sup>A</sup>
Quarter 4	694.13 <sup>A</sup>	751.96 <sup>A</sup>	736.97 <sup>A</sup>	722.64 <sup>B</sup>	737.15 <sup>A</sup>	737.31 <sup>C</sup>	F	651.91 <sup>A</sup>	735.39 <sup>A</sup>	737.25 <sup>B</sup>	657.65 <sup>A</sup>
Annual	677.46 <sup>A</sup>	714.56 <sup>A</sup>	713.73 <sup>A</sup>	728.86 <sup>B</sup>	712.70 <sup>B</sup>	708.51 <sup>B</sup>	F	638.46 <sup>A</sup>	719.11 <sup>A</sup>	710.04 <sup>B</sup>	644.47 <sup>A</sup>
Year 2010											
Quarter 1	695.92 <sup>A</sup>	680.32 <sup>A</sup>	740.31 <sup>B</sup>	738.75 <sup>A</sup>	723.88 <sup>B</sup>	706.27 <sup>B</sup>	F	673.25 <sup>A</sup>	725.93 <sup>A</sup>	712.51 <sup>B</sup>	675.72 <sup>A</sup>
Quarter 2	721.04 <sup>A</sup>	722.08 <sup>B</sup>	739.13 <sup>A</sup>	786.60 <sup>B</sup>	735.12 <sup>A</sup>	669.48 <sup>B</sup>	720.35 <sup>B</sup>	716.64 <sup>A</sup>	751.84 <sup>A</sup>	692.49 <sup>A</sup>	717.06 <sup>A</sup>
Quarter 3	731.11 <sup>A</sup>	690.35 <sup>A</sup>	782.61 <sup>B</sup>	776.69 <sup>A</sup>	724.86 <sup>A</sup>	679.88 <sup>A</sup>	F	723.53 <sup>A</sup>	760.63 <sup>A</sup>	696.25 <sup>A</sup>	730.78 <sup>A</sup>
Quarter 4	713.72 <sup>A</sup>	762.84 <sup>A</sup>	733.09 <sup>B</sup>	764.86 <sup>A</sup>	770.33 <sup>A</sup>	653.06 <sup>A</sup>	731.89 <sup>D</sup>	700.54 <sup>A</sup>	750.39 <sup>A</sup>	693.84 <sup>A</sup>	704.64 <sup>A</sup>
Annual	715.75 <sup>A</sup>	713.99 <sup>A</sup>	749.51 <sup>B</sup>	767.52 <sup>A</sup>	738.43 <sup>A</sup>	676.74 <sup>B</sup>	F	703.52 <sup>A</sup>	747.94 <sup>A</sup>	698.59 <sup>A</sup>	707.15 <sup>A</sup>
<b>Educational services - 61</b>											
Year 2009											
Quarter 1	874.24 <sup>A</sup>	F	555.47 <sup>B</sup>	522.49 <sup>C</sup>	F	F	F	901.64 <sup>A</sup>	558.58 <sup>B</sup>	F	900.86 <sup>A</sup>
Quarter 2	880.24 <sup>A</sup>	F	547.42 <sup>B</sup>	528.87 <sup>C</sup>	F	F	F	912.17 <sup>A</sup>	552.33 <sup>B</sup>	F	910.05 <sup>A</sup>
Quarter 3	954.26 <sup>A</sup>	F	501.10 <sup>B</sup>	583.75 <sup>D</sup>	F	F	F	1,003.09 <sup>A</sup>	554.86 <sup>B</sup>	F	1,001.27 <sup>A</sup>
Quarter 4	955.39 <sup>A</sup>	F	524.44 <sup>B</sup>	592.55 <sup>D</sup>	F	F	F	993.06 <sup>A</sup>	579.20 <sup>B</sup>	F	989.23 <sup>A</sup>
Annual	913.98 <sup>A</sup>	F	532.37 <sup>B</sup>	556.03 <sup>D</sup>	F	F	F	949.35 <sup>A</sup>	561.39 <sup>B</sup>	F	947.25 <sup>A</sup>
Year 2010											
Quarter 1	956.36 <sup>A</sup>	699.67 <sup>A</sup>	486.39 <sup>B</sup>	543.62 <sup>D</sup>	F	F	F	994.62 <sup>A</sup>	539.70 <sup>C</sup>	F	992.26 <sup>A</sup>
Quarter 2	981.13 <sup>A</sup>	614.03 <sup>B</sup>	495.71 <sup>C</sup>	573.76 <sup>D</sup>	F	F	F	1,013.28 <sup>A</sup>	544.45 <sup>C</sup>	982.95 <sup>C</sup>	1,010.35 <sup>A</sup>
Quarter 3	1,030.79 <sup>A</sup>	F	471.20 <sup>C</sup>	643.68 <sup>C</sup>	F	1,062.25 <sup>D</sup>	F	1,076.72 <sup>A</sup>	569.49 <sup>B</sup>	961.14 <sup>C</sup>	1,072.88 <sup>A</sup>
Quarter 4	987.07 <sup>A</sup>	641.62 <sup>C</sup>	503.92 <sup>B</sup>	592.23 <sup>C</sup>	F	F	F	1,013.99 <sup>A</sup>	560.72 <sup>B</sup>	F	1,018.83 <sup>A</sup>
Annual	986.28 <sup>A</sup>	F	489.58 <sup>C</sup>	586.88 <sup>D</sup>	F	F	F	1,021.01 <sup>A</sup>	553.32 <sup>B</sup>	F	1,020.31 <sup>A</sup>

Table 10-7 – continued

Quarterly and annual estimates of average weekly earnings by enterprise size of employment, for all employees, for selected industries — Ontario

Industry - NAICS	All sizes	0 to 4 employees	5 to 19 employees	20 to 49 employees	50 to 99 employees	100 to 299 employees	300 to 499 employees	500 and more employees	0 to 49 employees	50 to 299 employees	300 and more employees
	current dollars										
<b>Health care and social assistance - 62</b>											
Year 2009											
Quarter 1	785.30 <sup>A</sup>	825.14 <sup>A</sup>	659.84 <sup>B</sup>	638.87 <sup>B</sup>	629.19 <sup>B</sup>	685.02 <sup>A</sup>	F	878.64 <sup>A</sup>	698.15 <sup>A</sup>	668.55 <sup>A</sup>	866.15 <sup>A</sup>
Quarter 2	816.77 <sup>A</sup>	827.84 <sup>A</sup>	687.09 <sup>B</sup>	624.91 <sup>B</sup>	673.50 <sup>A</sup>	702.60 <sup>A</sup>	768.17 <sup>B</sup>	927.29 <sup>A</sup>	707.58 <sup>A</sup>	694.25 <sup>A</sup>	909.09 <sup>A</sup>
Quarter 3	798.88 <sup>A</sup>	861.56 <sup>A</sup>	712.80 <sup>B</sup>	643.21 <sup>B</sup>	626.43 <sup>A</sup>	661.95 <sup>A</sup>	746.78 <sup>A</sup>	896.58 <sup>A</sup>	737.15 <sup>A</sup>	651.78 <sup>A</sup>	879.26 <sup>A</sup>
Quarter 4	813.35 <sup>A</sup>	885.37 <sup>A</sup>	688.04 <sup>A</sup>	616.11 <sup>B</sup>	643.44 <sup>B</sup>	666.28 <sup>A</sup>	758.85 <sup>A</sup>	926.83 <sup>A</sup>	722.28 <sup>A</sup>	659.75 <sup>A</sup>	907.54 <sup>A</sup>
Annual	803.69 <sup>A</sup>	850.63 <sup>A</sup>	686.57 <sup>B</sup>	630.60 <sup>B</sup>	643.03 <sup>A</sup>	678.76 <sup>A</sup>	F	907.46 <sup>A</sup>	716.30 <sup>A</sup>	668.45 <sup>A</sup>	890.70 <sup>A</sup>
Year 2010											
Quarter 1	819.89 <sup>A</sup>	916.13 <sup>A</sup>	701.01 <sup>B</sup>	647.54 <sup>B</sup>	681.95 <sup>B</sup>	688.94 <sup>A</sup>	730.22 <sup>A</sup>	922.93 <sup>A</sup>	743.39 <sup>A</sup>	686.88 <sup>A</sup>	900.21 <sup>A</sup>
Quarter 2	822.99 <sup>A</sup>	877.25 <sup>A</sup>	684.33 <sup>A</sup>	607.36 <sup>B</sup>	636.93 <sup>B</sup>	683.66 <sup>A</sup>	F	949.16 <sup>A</sup>	714.93 <sup>A</sup>	670.12 <sup>A</sup>	924.77 <sup>A</sup>
Quarter 3	848.02 <sup>A</sup>	898.89 <sup>A</sup>	698.73 <sup>B</sup>	690.77 <sup>B</sup>	693.13 <sup>B</sup>	699.31 <sup>A</sup>	F	965.40 <sup>A</sup>	750.44 <sup>A</sup>	697.56 <sup>A</sup>	944.14 <sup>A</sup>
Quarter 4	842.02 <sup>A</sup>	881.58 <sup>A</sup>	686.60 <sup>B</sup>	689.50 <sup>B</sup>	655.31 <sup>B</sup>	690.83 <sup>A</sup>	F	966.41 <sup>A</sup>	741.20 <sup>A</sup>	680.44 <sup>A</sup>	942.87 <sup>A</sup>
Annual	833.32 <sup>A</sup>	893.27 <sup>A</sup>	692.70 <sup>B</sup>	658.78 <sup>B</sup>	666.74 <sup>B</sup>	690.76 <sup>A</sup>	F	951.15 <sup>A</sup>	737.47 <sup>A</sup>	683.80 <sup>A</sup>	928.13 <sup>A</sup>
<b>Arts, entertainment and recreation - 71</b>											
Year 2009											
Quarter 1	538.75 <sup>A</sup>	563.63 <sup>B</sup>	437.50 <sup>B</sup>	410.74 <sup>A</sup>	437.03 <sup>C</sup>	F	F	631.92 <sup>A</sup>	453.52 <sup>A</sup>	426.22 <sup>B</sup>	629.86 <sup>A</sup>
Quarter 2	509.58 <sup>A</sup>	F	421.79 <sup>B</sup>	369.91 <sup>B</sup>	429.76 <sup>C</sup>	406.22 <sup>B</sup>	F	617.32 <sup>A</sup>	416.93 <sup>B</sup>	416.43 <sup>B</sup>	613.91 <sup>A</sup>
Quarter 3	522.79 <sup>A</sup>	611.45 <sup>A</sup>	440.95 <sup>B</sup>	415.03 <sup>B</sup>	457.29 <sup>B</sup>	430.05 <sup>B</sup>	F	614.80 <sup>A</sup>	455.13 <sup>A</sup>	441.55 <sup>B</sup>	615.46 <sup>A</sup>
Quarter 4	546.46 <sup>B</sup>	638.29 <sup>B</sup>	432.49 <sup>C</sup>	427.31 <sup>B</sup>	475.10 <sup>D</sup>	419.97 <sup>C</sup>	F	622.44 <sup>A</sup>	467.00 <sup>B</sup>	443.73 <sup>C</sup>	639.39 <sup>B</sup>
Annual	528.39 <sup>A</sup>	F	433.05 <sup>B</sup>	404.27 <sup>B</sup>	450.05 <sup>C</sup>	F	F	621.18 <sup>A</sup>	447.44 <sup>B</sup>	432.42 <sup>B</sup>	624.26 <sup>A</sup>
Year 2010											
Quarter 1	590.58 <sup>A</sup>	628.46 <sup>B</sup>	467.61 <sup>B</sup>	450.36 <sup>B</sup>	445.75 <sup>B</sup>	F	F	696.40 <sup>A</sup>	496.15 <sup>A</sup>	444.10 <sup>A</sup>	696.19 <sup>A</sup>
Quarter 2	544.68 <sup>A</sup>	582.12 <sup>B</sup>	408.51 <sup>B</sup>	F	461.49 <sup>B</sup>	490.18 <sup>B</sup>	F	652.53 <sup>A</sup>	434.86 <sup>B</sup>	476.54 <sup>A</sup>	649.24 <sup>A</sup>
Quarter 3	542.77 <sup>A</sup>	597.48 <sup>C</sup>	440.65 <sup>B</sup>	F	469.54 <sup>B</sup>	492.52 <sup>B</sup>	F	645.04 <sup>A</sup>	449.24 <sup>A</sup>	481.46 <sup>A</sup>	643.41 <sup>A</sup>
Quarter 4	592.72 <sup>A</sup>	627.02 <sup>B</sup>	433.70 <sup>B</sup>	F	404.40 <sup>C</sup>	546.41 <sup>B</sup>	F	715.37 <sup>A</sup>	460.21 <sup>A</sup>	481.58 <sup>B</sup>	727.34 <sup>A</sup>
Annual	565.37 <sup>A</sup>	609.20 <sup>B</sup>	436.16 <sup>B</sup>	F	448.62 <sup>B</sup>	F	F	675.78 <sup>A</sup>	457.33 <sup>A</sup>	473.07 <sup>B</sup>	677.44 <sup>A</sup>
<b>Accommodation and food services - 72</b>											
Year 2009											
Quarter 1	319.72 <sup>A</sup>	340.32 <sup>B</sup>	291.78 <sup>A</sup>	287.79 <sup>A</sup>	321.62 <sup>B</sup>	302.64 <sup>B</sup>	F	368.96 <sup>A</sup>	294.85 <sup>A</sup>	312.75 <sup>B</sup>	366.11 <sup>A</sup>
Quarter 2	321.51 <sup>A</sup>	333.85 <sup>A</sup>	286.74 <sup>A</sup>	296.92 <sup>A</sup>	310.05 <sup>B</sup>	322.49 <sup>B</sup>	F	367.55 <sup>A</sup>	296.11 <sup>A</sup>	315.82 <sup>A</sup>	371.22 <sup>A</sup>
Quarter 3	324.50 <sup>A</sup>	353.31 <sup>B</sup>	297.70 <sup>A</sup>	292.76 <sup>A</sup>	315.00 <sup>A</sup>	314.12 <sup>B</sup>	F	F	301.46 <sup>A</sup>	314.60 <sup>A</sup>	377.24 <sup>A</sup>
Quarter 4	332.27 <sup>A</sup>	361.27 <sup>B</sup>	290.41 <sup>B</sup>	316.03 <sup>A</sup>	292.69 <sup>B</sup>	338.14 <sup>A</sup>	F	395.45 <sup>A</sup>	309.26 <sup>A</sup>	313.84 <sup>A</sup>	393.33 <sup>A</sup>
Annual	324.50 <sup>A</sup>	347.43 <sup>B</sup>	291.67 <sup>A</sup>	298.46 <sup>A</sup>	309.82 <sup>B</sup>	319.45 <sup>B</sup>	F	F	300.48 <sup>A</sup>	314.28 <sup>A</sup>	376.79 <sup>A</sup>
Year 2010											
Quarter 1	330.31 <sup>A</sup>	345.75 <sup>B</sup>	269.53 <sup>A</sup>	298.02 <sup>A</sup>	310.79 <sup>B</sup>	335.51 <sup>A</sup>	F	417.48 <sup>A</sup>	290.13 <sup>A</sup>	321.96 <sup>A</sup>	409.02 <sup>A</sup>
Quarter 2	342.08 <sup>A</sup>	375.16 <sup>B</sup>	292.85 <sup>B</sup>	315.69 <sup>A</sup>	290.80 <sup>B</sup>	354.93 <sup>A</sup>	F	438.16 <sup>A</sup>	311.49 <sup>A</sup>	320.24 <sup>A</sup>	423.16 <sup>A</sup>
Quarter 3	352.39 <sup>A</sup>	374.33 <sup>B</sup>	334.47 <sup>B</sup>	310.08 <sup>A</sup>	323.67 <sup>B</sup>	366.19 <sup>A</sup>	F	424.75 <sup>B</sup>	327.78 <sup>A</sup>	343.04 <sup>A</sup>	408.03 <sup>B</sup>
Quarter 4	348.09 <sup>A</sup>	377.75 <sup>A</sup>	329.17 <sup>B</sup>	309.11 <sup>A</sup>	314.07 <sup>B</sup>	F	F	418.04 <sup>B</sup>	325.02 <sup>A</sup>	332.32 <sup>B</sup>	405.45 <sup>B</sup>
Annual	343.43 <sup>A</sup>	368.60 <sup>B</sup>	306.85 <sup>B</sup>	308.43 <sup>A</sup>	309.99 <sup>B</sup>	F	F	424.52 <sup>A</sup>	313.99 <sup>A</sup>	329.63 <sup>A</sup>	411.34 <sup>A</sup>
<b>Other services (except public administration) - 81</b>											
Year 2009											
Quarter 1	717.11 <sup>A</sup>	651.29 <sup>A</sup>	684.19 <sup>A</sup>	806.12 <sup>B</sup>	F	818.26 <sup>A</sup>	F	F	700.92 <sup>A</sup>	776.94 <sup>A</sup>	699.35 <sup>A</sup>
Quarter 2	717.88 <sup>A</sup>	611.58 <sup>A</sup>	687.98 <sup>A</sup>	822.34 <sup>A</sup>	731.74 <sup>A</sup>	804.80 <sup>B</sup>	F	F	694.21 <sup>A</sup>	775.44 <sup>B</sup>	F
Quarter 3	729.00 <sup>A</sup>	622.11 <sup>A</sup>	697.17 <sup>A</sup>	787.63 <sup>A</sup>	792.53 <sup>B</sup>	832.33 <sup>A</sup>	F	F	693.40 <sup>A</sup>	816.72 <sup>A</sup>	F
Quarter 4	736.75 <sup>A</sup>	645.35 <sup>A</sup>	699.53 <sup>A</sup>	810.96 <sup>A</sup>	766.75 <sup>B</sup>	813.57 <sup>B</sup>	F	F	708.28 <sup>A</sup>	794.30 <sup>A</sup>	F
Annual	725.23 <sup>A</sup>	632.36 <sup>A</sup>	692.27 <sup>A</sup>	806.73 <sup>A</sup>	F	817.36 <sup>B</sup>	F	F	699.21 <sup>A</sup>	790.88 <sup>A</sup>	F
Year 2010											
Quarter 1	731.97 <sup>A</sup>	613.06 <sup>A</sup>	684.68 <sup>A</sup>	820.24 <sup>A</sup>	785.51 <sup>A</sup>	831.12 <sup>B</sup>	F	F	692.18 <sup>A</sup>	813.31 <sup>A</sup>	F
Quarter 2	750.42 <sup>A</sup>	613.08 <sup>A</sup>	688.27 <sup>A</sup>	808.24 <sup>B</sup>	868.56 <sup>B</sup>	870.91 <sup>B</sup>	F	F	691.61 <sup>A</sup>	870.01 <sup>B</sup>	F
Quarter 3	719.88 <sup>A</sup>	609.10 <sup>A</sup>	668.81 <sup>A</sup>	744.68 <sup>A</sup>	784.06 <sup>B</sup>	893.44 <sup>B</sup>	F	F	668.16 <sup>A</sup>	849.53 <sup>B</sup>	F
Quarter 4	736.75 <sup>A</sup>	619.74 <sup>A</sup>	722.32 <sup>A</sup>	803.58 <sup>A</sup>	789.18 <sup>B</sup>	887.78 <sup>B</sup>	F	661.51 <sup>B</sup>	708.42 <sup>A</sup>	849.59 <sup>B</sup>	696.12 <sup>A</sup>
Annual	734.72 <sup>A</sup>	613.82 <sup>A</sup>	690.83 <sup>A</sup>	793.87 <sup>A</sup>	806.04 <sup>B</sup>	871.11 <sup>B</sup>	F	F	690.04 <sup>A</sup>	845.68 <sup>B</sup>	F

Table 10-7 – continued

**Quarterly and annual estimates of average weekly earnings by enterprise size of employment, for all employees, for selected industries — Ontario**

Industry - NAICS	All sizes	0 to 4 employees	5 to 19 employees	20 to 49 employees	50 to 99 employees	100 to 299 employees	300 to 499 employees	500 and more employees	0 to 49 employees	50 to 299 employees	300 and more employees
current dollars											
<b>Public administration - 91</b>											
Year 2009											
Quarter 1	1,123.08 <sup>A</sup>	F	796.28 <sup>B</sup>	691.72 <sup>C</sup>	788.80 <sup>B</sup>	817.14 <sup>B</sup>	905.14 <sup>A</sup>	1,163.80 <sup>A</sup>	715.70 <sup>B</sup>	809.31 <sup>A</sup>	1,156.46 <sup>A</sup>
Quarter 2	1,112.15 <sup>A</sup>	F	689.67 <sup>B</sup>	817.14 <sup>B</sup>	631.39 <sup>C</sup>	793.87 <sup>A</sup>	893.01 <sup>A</sup>	1,155.07 <sup>A</sup>	787.11 <sup>B</sup>	750.57 <sup>A</sup>	1,147.18 <sup>A</sup>
Quarter 3	1,131.32 <sup>A</sup>	F	722.03 <sup>C</sup>	609.53 <sup>D</sup>	592.92 <sup>C</sup>	789.26 <sup>A</sup>	872.20 <sup>B</sup>	1,183.06 <sup>A</sup>	634.69 <sup>C</sup>	737.70 <sup>A</sup>	1,172.87 <sup>A</sup>
Quarter 4	1,151.91 <sup>A</sup>	F	735.65 <sup>B</sup>	624.85 <sup>E</sup>	653.58 <sup>D</sup>	799.77 <sup>A</sup>	951.28 <sup>A</sup>	1,200.54 <sup>A</sup>	647.33 <sup>D</sup>	761.15 <sup>A</sup>	1,193.53 <sup>A</sup>
Annual	1,129.70 <sup>A</sup>	F	735.83 <sup>B</sup>	686.92 <sup>D</sup>	665.81 <sup>C</sup>	799.64 <sup>A</sup>	903.66 <sup>A</sup>	1,175.78 <sup>A</sup>	697.29 <sup>C</sup>	763.88 <sup>A</sup>	1,167.65 <sup>A</sup>
Year 2010											
Quarter 1	1,150.85 <sup>A</sup>	F	786.17 <sup>B</sup>	736.47 <sup>C</sup>	671.44 <sup>C</sup>	782.72 <sup>A</sup>	921.59 <sup>A</sup>	1,197.38 <sup>A</sup>	750.63 <sup>B</sup>	751.92 <sup>A</sup>	1,189.62 <sup>A</sup>
Quarter 2	1,154.71 <sup>A</sup>	F	817.44 <sup>C</sup>	669.07 <sup>D</sup>	674.13 <sup>D</sup>	796.96 <sup>A</sup>	979.41 <sup>B</sup>	1,200.46 <sup>A</sup>	706.95 <sup>D</sup>	765.62 <sup>A</sup>	1,194.30 <sup>A</sup>
Quarter 3	1,169.62 <sup>A</sup>	F	708.04 <sup>B</sup>	726.52 <sup>C</sup>	749.72 <sup>B</sup>	788.58 <sup>A</sup>	942.18 <sup>B</sup>	1,218.45 <sup>A</sup>	726.58 <sup>C</sup>	778.19 <sup>A</sup>	1,210.50 <sup>A</sup>
Quarter 4	1,177.42 <sup>A</sup>	F	716.36 <sup>D</sup>	831.71 <sup>B</sup>	793.90 <sup>B</sup>	795.95 <sup>A</sup>	995.44 <sup>B</sup>	1,222.45 <sup>A</sup>	807.86 <sup>B</sup>	795.44 <sup>A</sup>	1,215.83 <sup>A</sup>
Annual	1,163.23 <sup>A</sup>	F	758.59 <sup>C</sup>	740.50 <sup>C</sup>	722.58 <sup>B</sup>	791.21 <sup>A</sup>	959.89 <sup>B</sup>	1,209.75 <sup>A</sup>	747.94 <sup>C</sup>	773.29 <sup>A</sup>	1,202.63 <sup>A</sup>

**Table 10-8**  
**Quarterly and annual estimates of average weekly earnings by enterprise size of employment, for all employees, for selected industries — Manitoba**

Industry - NAICS	All sizes	0 to 4 employees	5 to 19 employees	20 to 49 employees	50 to 99 employees	100 to 299 employees	300 to 499 employees	500 and more employees	0 to 49 employees	50 to 299 employees	300 and more employees
current dollars											
<b>Industrial aggregate excluding unclassified businesses - 11-91N</b>											
Year 2009											
Quarter 1	771.60 <sup>A</sup>	693.56 <sup>A</sup>	631.74 <sup>A</sup>	624.20 <sup>A</sup>	651.86 <sup>A</sup>	694.38 <sup>A</sup>	726.52 <sup>A</sup>	874.09 <sup>A</sup>	640.67 <sup>A</sup>	676.60 <sup>A</sup>	862.90 <sup>A</sup>
Quarter 2	762.08 <sup>A</sup>	702.02 <sup>A</sup>	619.97 <sup>A</sup>	642.50 <sup>A</sup>	636.57 <sup>A</sup>	671.34 <sup>A</sup>	724.26 <sup>A</sup>	864.98 <sup>A</sup>	642.96 <sup>A</sup>	656.27 <sup>A</sup>	853.96 <sup>A</sup>
Quarter 3	774.16 <sup>A</sup>	698.24 <sup>A</sup>	624.82 <sup>A</sup>	626.40 <sup>A</sup>	616.88 <sup>A</sup>	695.07 <sup>A</sup>	756.56 <sup>A</sup>	897.02 <sup>A</sup>	639.03 <sup>A</sup>	660.21 <sup>A</sup>	885.65 <sup>A</sup>
Quarter 4	777.45 <sup>A</sup>	740.33 <sup>A</sup>	640.82 <sup>A</sup>	628.46 <sup>A</sup>	651.00 <sup>A</sup>	690.53 <sup>A</sup>	755.03 <sup>A</sup>	882.13 <sup>A</sup>	654.67 <sup>A</sup>	673.63 <sup>A</sup>	872.37 <sup>A</sup>
Annual	771.29 <sup>A</sup>	708.65 <sup>A</sup>	629.26 <sup>A</sup>	630.46 <sup>A</sup>	638.46 <sup>A</sup>	687.83 <sup>A</sup>	740.49 <sup>A</sup>	879.27 <sup>A</sup>	644.36 <sup>A</sup>	666.53 <sup>A</sup>	868.45 <sup>A</sup>
Year 2010											
Quarter 1	777.12 <sup>A</sup>	723.40 <sup>A</sup>	622.75 <sup>A</sup>	618.36 <sup>A</sup>	630.62 <sup>A</sup>	690.37 <sup>A</sup>	748.78 <sup>A</sup>	889.93 <sup>A</sup>	639.98 <sup>A</sup>	665.08 <sup>A</sup>	879.18 <sup>A</sup>
Quarter 2	779.26 <sup>A</sup>	733.93 <sup>A</sup>	605.59 <sup>A</sup>	653.37 <sup>A</sup>	614.23 <sup>A</sup>	702.12 <sup>A</sup>	723.97 <sup>A</sup>	897.03 <sup>A</sup>	646.09 <sup>A</sup>	664.74 <sup>A</sup>	883.13 <sup>A</sup>
Quarter 3	788.18 <sup>A</sup>	731.57 <sup>A</sup>	608.79 <sup>A</sup>	653.63 <sup>A</sup>	651.61 <sup>A</sup>	707.38 <sup>A</sup>	781.51 <sup>A</sup>	911.81 <sup>A</sup>	647.41 <sup>A</sup>	683.01 <sup>A</sup>	901.51 <sup>A</sup>
Quarter 4	800.53 <sup>A</sup>	743.55 <sup>A</sup>	637.10 <sup>A</sup>	657.65 <sup>A</sup>	674.43 <sup>A</sup>	725.52 <sup>A</sup>	768.71 <sup>A</sup>	910.65 <sup>A</sup>	664.56 <sup>A</sup>	703.56 <sup>A</sup>	899.63 <sup>A</sup>
Annual	786.35 <sup>A</sup>	733.22 <sup>A</sup>	618.40 <sup>A</sup>	646.12 <sup>A</sup>	643.24 <sup>A</sup>	706.58 <sup>A</sup>	755.31 <sup>A</sup>	902.29 <sup>A</sup>	649.58 <sup>A</sup>	679.41 <sup>A</sup>	890.79 <sup>A</sup>
<b>Construction - 23</b>											
Year 2009											
Quarter 1	948.30 <sup>A</sup>	667.73 <sup>B</sup>	865.03 <sup>B</sup>	988.07 <sup>C</sup>	F	F	x	x	849.20 <sup>B</sup>	1,177.10 <sup>A</sup>	F
Quarter 2	924.40 <sup>A</sup>	686.59 <sup>B</sup>	835.99 <sup>A</sup>	975.34 <sup>A</sup>	F	F	x	x	841.91 <sup>A</sup>	F	F
Quarter 3	921.13 <sup>A</sup>	728.68 <sup>A</sup>	783.70 <sup>A</sup>	934.97 <sup>B</sup>	1,081.04 <sup>B</sup>	F	x	x	817.67 <sup>A</sup>	1,134.62 <sup>B</sup>	F
Quarter 4	937.32 <sup>A</sup>	761.09 <sup>B</sup>	826.27 <sup>B</sup>	977.67 <sup>B</sup>	F	F	x	x	857.09 <sup>A</sup>	1,100.29 <sup>B</sup>	F
Annual	932.08 <sup>A</sup>	712.02 <sup>B</sup>	825.20 <sup>B</sup>	967.56 <sup>B</sup>	F	F	x	x	840.92 <sup>A</sup>	F	F
Year 2010											
Quarter 1	942.05 <sup>A</sup>	747.66 <sup>A</sup>	842.03 <sup>A</sup>	959.17 <sup>B</sup>	F	F	x	x	852.13 <sup>A</sup>	1,139.28 <sup>B</sup>	F
Quarter 2	906.38 <sup>A</sup>	734.62 <sup>A</sup>	770.24 <sup>B</sup>	1,031.90 <sup>B</sup>	F	1,213.17 <sup>B</sup>	x	x	840.38 <sup>A</sup>	1,073.07 <sup>B</sup>	F
Quarter 3	908.62 <sup>A</sup>	674.84 <sup>B</sup>	806.95 <sup>B</sup>	994.90 <sup>A</sup>	967.85 <sup>B</sup>	F	x	x	833.65 <sup>A</sup>	1,035.61 <sup>B</sup>	F
Quarter 4	933.83 <sup>A</sup>	645.77 <sup>B</sup>	836.62 <sup>B</sup>	1,019.24 <sup>B</sup>	1,113.21 <sup>B</sup>	F	x	x	849.46 <sup>A</sup>	1,108.11 <sup>B</sup>	F
Annual	921.91 <sup>A</sup>	698.15 <sup>A</sup>	812.58 <sup>B</sup>	1,003.37 <sup>B</sup>	F	F	x	x	843.46 <sup>A</sup>	1,085.62 <sup>B</sup>	F
<b>Manufacturing - 31-33</b>											
Year 2009											
Quarter 1	842.85 <sup>A</sup>	582.09 <sup>D</sup>	652.29 <sup>A</sup>	695.20 <sup>B</sup>	723.93 <sup>A</sup>	817.63 <sup>B</sup>	F	962.90 <sup>A</sup>	666.27 <sup>A</sup>	782.61 <sup>A</sup>	938.88 <sup>A</sup>
Quarter 2	829.49 <sup>A</sup>	668.62 <sup>B</sup>	668.76 <sup>A</sup>	714.90 <sup>B</sup>	744.89 <sup>B</sup>	785.69 <sup>A</sup>	F	930.55 <sup>A</sup>	690.77 <sup>A</sup>	769.93 <sup>A</sup>	909.68 <sup>A</sup>
Quarter 3	846.36 <sup>A</sup>	650.91 <sup>B</sup>	731.85 <sup>A</sup>	769.49 <sup>A</sup>	735.18 <sup>A</sup>	779.83 <sup>A</sup>	F	951.88 <sup>A</sup>	742.16 <sup>A</sup>	762.45 <sup>A</sup>	924.98 <sup>A</sup>
Quarter 4	846.84 <sup>A</sup>	648.01 <sup>B</sup>	676.63 <sup>A</sup>	742.23 <sup>A</sup>	736.65 <sup>B</sup>	764.44 <sup>A</sup>	F	970.00 <sup>A</sup>	706.35 <sup>A</sup>	753.41 <sup>A</sup>	947.85 <sup>A</sup>
Annual	841.32 <sup>A</sup>	636.78 <sup>B</sup>	682.42 <sup>A</sup>	730.50 <sup>B</sup>	735.24 <sup>A</sup>	787.50 <sup>A</sup>	F	953.60 <sup>A</sup>	701.37 <sup>A</sup>	767.31 <sup>A</sup>	930.09 <sup>A</sup>
Year 2010											
Quarter 1	875.55 <sup>A</sup>	642.32 <sup>B</sup>	670.02 <sup>A</sup>	697.25 <sup>B</sup>	735.11 <sup>A</sup>	841.64 <sup>A</sup>	F	1,018.24 <sup>A</sup>	680.34 <sup>A</sup>	800.94 <sup>A</sup>	987.27 <sup>A</sup>
Quarter 2	857.76 <sup>A</sup>	689.38 <sup>C</sup>	677.54 <sup>A</sup>	773.95 <sup>A</sup>	716.70 <sup>A</sup>	808.79 <sup>A</sup>	F	975.99 <sup>A</sup>	725.33 <sup>A</sup>	773.72 <sup>A</sup>	947.75 <sup>A</sup>
Quarter 3	875.54 <sup>A</sup>	676.22 <sup>B</sup>	695.77 <sup>B</sup>	756.25 <sup>A</sup>	801.00 <sup>A</sup>	800.79 <sup>A</sup>	F	998.81 <sup>A</sup>	724.43 <sup>A</sup>	800.87 <sup>A</sup>	971.60 <sup>A</sup>
Quarter 4	908.30 <sup>A</sup>	810.89 <sup>B</sup>	725.62 <sup>B</sup>	790.61 <sup>A</sup>	823.63 <sup>A</sup>	856.72 <sup>A</sup>	F	1,012.21 <sup>A</sup>	765.87 <sup>A</sup>	844.64 <sup>A</sup>	994.88 <sup>A</sup>
Annual	879.28 <sup>A</sup>	704.21 <sup>B</sup>	692.15 <sup>A</sup>	754.88 <sup>B</sup>	769.20 <sup>A</sup>	827.20 <sup>A</sup>	F	1,001.15 <sup>A</sup>	724.10 <sup>A</sup>	805.30 <sup>A</sup>	975.18 <sup>A</sup>
<b>Wholesale trade - 41</b>											
Year 2009											
Quarter 1	910.87 <sup>A</sup>	812.58 <sup>B</sup>	915.68 <sup>C</sup>	F	885.54 <sup>D</sup>	F	F	F	849.63 <sup>B</sup>	912.85 <sup>B</sup>	F
Quarter 2	892.66 <sup>A</sup>	794.17 <sup>C</sup>	824.65 <sup>B</sup>	F	893.80 <sup>B</sup>	912.63 <sup>B</sup>	F	F	834.00 <sup>A</sup>	904.77 <sup>B</sup>	F
Quarter 3	868.81 <sup>A</sup>	838.74 <sup>B</sup>	832.29 <sup>B</sup>	810.36 <sup>B</sup>	F	F	F	F	825.06 <sup>B</sup>	865.41 <sup>B</sup>	F
Quarter 4	896.84 <sup>A</sup>	872.33 <sup>B</sup>	871.09 <sup>B</sup>	812.52 <sup>B</sup>	F	F	F	F	848.90 <sup>A</sup>	924.19 <sup>B</sup>	937.48 <sup>A</sup>
Annual	892.23 <sup>A</sup>	829.72 <sup>B</sup>	860.27 <sup>B</sup>	F	F	F	F	F	839.33 <sup>B</sup>	901.10 <sup>B</sup>	F
Year 2010											
Quarter 1	939.03 <sup>A</sup>	828.35 <sup>A</sup>	874.27 <sup>B</sup>	885.69 <sup>B</sup>	F	F	F	F	871.17 <sup>A</sup>	954.11 <sup>B</sup>	F
Quarter 2	903.14 <sup>A</sup>	915.42 <sup>B</sup>	799.25 <sup>A</sup>	837.00 <sup>B</sup>	F	F	F	F	832.17 <sup>A</sup>	939.10 <sup>B</sup>	962.09 <sup>A</sup>
Quarter 3	923.99 <sup>A</sup>	903.91 <sup>C</sup>	816.80 <sup>A</sup>	899.84 <sup>B</sup>	F	F	F	F	860.82 <sup>A</sup>	938.81 <sup>B</sup>	982.23 <sup>A</sup>
Quarter 4	933.14 <sup>A</sup>	917.79 <sup>B</sup>	841.27 <sup>B</sup>	850.70 <sup>B</sup>	F	F	F	950.12 <sup>A</sup>	856.93 <sup>A</sup>	976.50 <sup>A</sup>	986.53 <sup>A</sup>
Annual	924.77 <sup>A</sup>	891.14 <sup>B</sup>	832.50 <sup>B</sup>	868.43 <sup>B</sup>	F	F	F	F	855.23 <sup>A</sup>	952.43 <sup>B</sup>	F



Table 10-8 – continued

Quarterly and annual estimates of average weekly earnings by enterprise size of employment, for all employees, for selected industries – Manitoba

Industry - NAICS	All sizes	0 to 4 employees	5 to 19 employees	20 to 49 employees	50 to 99 employees	100 to 299 employees	300 to 499 employees	500 and more employees	0 to 49 employees	50 to 299 employees	300 and more employees
current dollars											
<b>Retail trade - 44-45</b>											
Year 2009											
Quarter 1	477.21 <sup>A</sup>	446.53 <sup>B</sup>	489.13 <sup>A</sup>	510.48 <sup>B</sup>	577.02 <sup>A</sup>	570.10 <sup>B</sup>	F	438.29 <sup>A</sup>	490.47 <sup>A</sup>	573.90 <sup>A</sup>	443.82 <sup>A</sup>
Quarter 2	474.03 <sup>A</sup>	455.33 <sup>B</sup>	492.97 <sup>A</sup>	522.69 <sup>B</sup>	608.06 <sup>B</sup>	490.29 <sup>B</sup>	F	426.92 <sup>A</sup>	498.80 <sup>A</sup>	554.21 <sup>B</sup>	435.69 <sup>A</sup>
Quarter 3	488.42 <sup>A</sup>	508.92 <sup>B</sup>	480.32 <sup>A</sup>	551.93 <sup>A</sup>	589.68 <sup>A</sup>	573.80 <sup>C</sup>	F	441.60 <sup>A</sup>	510.48 <sup>A</sup>	582.45 <sup>B</sup>	444.60 <sup>A</sup>
Quarter 4	502.54 <sup>A</sup>	522.82 <sup>B</sup>	518.44 <sup>B</sup>	588.00 <sup>B</sup>	F	620.18 <sup>C</sup>	F	443.70 <sup>A</sup>	544.33 <sup>A</sup>	599.25 <sup>B</sup>	446.63 <sup>A</sup>
Annual	485.45 <sup>A</sup>	483.83 <sup>B</sup>	495.25 <sup>A</sup>	543.44 <sup>B</sup>	F	564.06 <sup>C</sup>	F	437.51 <sup>A</sup>	511.13 <sup>A</sup>	577.59 <sup>B</sup>	442.62 <sup>A</sup>
Year 2010											
Quarter 1	493.60 <sup>A</sup>	499.08 <sup>B</sup>	509.68 <sup>B</sup>	551.76 <sup>B</sup>	F	532.72 <sup>B</sup>	F	454.42 <sup>A</sup>	523.17 <sup>A</sup>	546.00 <sup>A</sup>	458.42 <sup>A</sup>
Quarter 2	502.89 <sup>A</sup>	531.14 <sup>C</sup>	492.36 <sup>B</sup>	566.88 <sup>B</sup>	562.58 <sup>A</sup>	F	F	461.35 <sup>A</sup>	525.11 <sup>A</sup>	560.25 <sup>A</sup>	468.76 <sup>A</sup>
Quarter 3	501.89 <sup>A</sup>	504.92 <sup>C</sup>	470.47 <sup>B</sup>	609.02 <sup>B</sup>	593.12 <sup>A</sup>	580.50 <sup>B</sup>	F	450.63 <sup>A</sup>	526.57 <sup>A</sup>	587.28 <sup>A</sup>	456.25 <sup>A</sup>
Quarter 4	494.13 <sup>A</sup>	506.09 <sup>B</sup>	479.77 <sup>B</sup>	579.08 <sup>B</sup>	613.71 <sup>B</sup>	564.99 <sup>B</sup>	F	438.80 <sup>A</sup>	520.10 <sup>A</sup>	590.31 <sup>A</sup>	447.30 <sup>A</sup>
Annual	498.14 <sup>A</sup>	510.11 <sup>B</sup>	488.02 <sup>B</sup>	577.07 <sup>B</sup>	F	F	F	451.18 <sup>A</sup>	523.75 <sup>A</sup>	571.29 <sup>A</sup>	457.57 <sup>A</sup>
<b>Transportation and warehousing - 48-49</b>											
Year 2009											
Quarter 1	884.42 <sup>A</sup>	671.13 <sup>B</sup>	680.45 <sup>B</sup>	842.68 <sup>B</sup>	F	F	F	929.16 <sup>A</sup>	731.30 <sup>A</sup>	F	930.49 <sup>A</sup>
Quarter 2	862.26 <sup>A</sup>	652.97 <sup>B</sup>	686.08 <sup>B</sup>	715.20 <sup>C</sup>	F	F	F	909.84 <sup>A</sup>	688.03 <sup>B</sup>	F	906.57 <sup>A</sup>
Quarter 3	832.67 <sup>A</sup>	691.08 <sup>A</sup>	708.64 <sup>A</sup>	783.91 <sup>B</sup>	F	F	F	867.67 <sup>A</sup>	729.25 <sup>A</sup>	F	863.92 <sup>A</sup>
Quarter 4	830.17 <sup>A</sup>	665.95 <sup>B</sup>	779.41 <sup>B</sup>	714.34 <sup>B</sup>	F	F	F	847.37 <sup>A</sup>	728.69 <sup>B</sup>	F	853.09 <sup>A</sup>
Annual	852.60 <sup>A</sup>	670.43 <sup>B</sup>	713.91 <sup>B</sup>	763.03 <sup>B</sup>	F	F	F	889.04 <sup>A</sup>	719.13 <sup>A</sup>	F	889.31 <sup>A</sup>
Year 2010											
Quarter 1	859.29 <sup>A</sup>	663.62 <sup>B</sup>	757.25 <sup>B</sup>	798.12 <sup>B</sup>	F	F	F	887.03 <sup>A</sup>	744.91 <sup>A</sup>	867.59 <sup>B</sup>	889.09 <sup>A</sup>
Quarter 2	890.04 <sup>A</sup>	692.41 <sup>B</sup>	808.55 <sup>B</sup>	825.02 <sup>B</sup>	F	F	F	924.20 <sup>A</sup>	783.20 <sup>A</sup>	F	925.25 <sup>A</sup>
Quarter 3	879.09 <sup>A</sup>	701.01 <sup>B</sup>	794.66 <sup>B</sup>	817.29 <sup>B</sup>	F	F	F	911.94 <sup>B</sup>	777.42 <sup>A</sup>	851.74 <sup>B</sup>	911.77 <sup>B</sup>
Quarter 4	901.14 <sup>A</sup>	664.86 <sup>A</sup>	758.52 <sup>C</sup>	921.76 <sup>B</sup>	F	F	F	937.90 <sup>A</sup>	783.45 <sup>B</sup>	895.57 <sup>B</sup>	934.99 <sup>A</sup>
Annual	882.44 <sup>A</sup>	680.33 <sup>B</sup>	779.81 <sup>B</sup>	840.22 <sup>B</sup>	F	F	F	915.21 <sup>A</sup>	772.45 <sup>A</sup>	F	915.31 <sup>A</sup>
<b>Information and cultural industries - 51</b>											
Year 2009											
Quarter 1	1,115.37 <sup>A</sup>	576.78 <sup>D</sup>	694.37 <sup>C</sup>	F	x	x	x	x	829.44 <sup>C</sup>	F	1,172.70 <sup>A</sup>
Quarter 2	1,085.97 <sup>A</sup>	533.53 <sup>D</sup>	655.67 <sup>B</sup>	F	x	x	x	x	771.48 <sup>A</sup>	F	F
Quarter 3	1,039.21 <sup>A</sup>	498.39 <sup>D</sup>	F	F	x	x	x	x	712.13 <sup>A</sup>	F	1,107.43 <sup>A</sup>
Quarter 4	1,008.83 <sup>A</sup>	506.63 <sup>D</sup>	656.25 <sup>C</sup>	F	x	x	x	x	696.85 <sup>B</sup>	F	1,063.31 <sup>A</sup>
Annual	1,062.74 <sup>A</sup>	527.76 <sup>D</sup>	F	F	x	x	x	x	752.75 <sup>B</sup>	F	F
Year 2010											
Quarter 1	1,030.88 <sup>A</sup>	516.73 <sup>D</sup>	650.46 <sup>B</sup>	F	x	x	x	x	690.06 <sup>B</sup>	F	1,098.92 <sup>A</sup>
Quarter 2	975.96 <sup>A</sup>	473.10 <sup>D</sup>	650.55 <sup>B</sup>	F	x	x	x	x	705.89 <sup>B</sup>	885.92 <sup>A</sup>	1,038.73 <sup>A</sup>
Quarter 3	1,022.19 <sup>A</sup>	576.76 <sup>D</sup>	639.02 <sup>B</sup>	F	x	x	x	x	642.48 <sup>B</sup>	F	1,108.25 <sup>A</sup>
Quarter 4	1,036.91 <sup>A</sup>	607.84 <sup>B</sup>	717.62 <sup>B</sup>	F	x	x	x	x	707.05 <sup>A</sup>	F	1,112.99 <sup>A</sup>
Annual	1,016.59 <sup>A</sup>	543.31 <sup>D</sup>	664.95 <sup>B</sup>	F	x	x	x	x	685.86 <sup>B</sup>	F	1,089.84 <sup>A</sup>
<b>Finance and insurance - 52</b>											
Year 2009											
Quarter 1	999.59 <sup>A</sup>	941.65 <sup>A</sup>	911.60 <sup>B</sup>	F	851.47 <sup>D</sup>	F	F	1,034.03 <sup>A</sup>	920.85 <sup>C</sup>	948.62 <sup>B</sup>	1,022.93 <sup>A</sup>
Quarter 2	1,019.64 <sup>A</sup>	1,005.66 <sup>B</sup>	767.43 <sup>C</sup>	1,098.11 <sup>E</sup>	F	F	F	1,060.63 <sup>A</sup>	936.50 <sup>C</sup>	F	1,044.40 <sup>A</sup>
Quarter 3	979.51 <sup>A</sup>	999.46 <sup>B</sup>	800.14 <sup>B</sup>	F	F	F	F	1,024.11 <sup>A</sup>	852.32 <sup>C</sup>	840.11 <sup>A</sup>	1,026.88 <sup>A</sup>
Quarter 4	986.60 <sup>A</sup>	1,082.52 <sup>B</sup>	804.38 <sup>B</sup>	F	F	F	F	1,011.29 <sup>A</sup>	848.05 <sup>B</sup>	932.39 <sup>B</sup>	1,017.37 <sup>A</sup>
Annual	995.90 <sup>A</sup>	1,008.61 <sup>B</sup>	820.88 <sup>B</sup>	F	F	F	F	1,031.78 <sup>A</sup>	889.36 <sup>B</sup>	F	1,027.52 <sup>A</sup>
Year 2010											
Quarter 1	984.76 <sup>A</sup>	997.86 <sup>B</sup>	910.51 <sup>B</sup>	F	F	1,038.13 <sup>C</sup>	F	992.51 <sup>A</sup>	905.63 <sup>B</sup>	959.93 <sup>C</sup>	1,001.26 <sup>A</sup>
Quarter 2	955.32 <sup>A</sup>	986.87 <sup>B</sup>	872.87 <sup>B</sup>	F	F	1,088.10 <sup>B</sup>	F	962.59 <sup>A</sup>	874.53 <sup>B</sup>	998.96 <sup>B</sup>	960.87 <sup>A</sup>
Quarter 3	987.30 <sup>A</sup>	1,182.57 <sup>C</sup>	906.08 <sup>B</sup>	823.42 <sup>D</sup>	F	F	F	996.26 <sup>A</sup>	954.08 <sup>B</sup>	978.56 <sup>B</sup>	993.94 <sup>A</sup>
Quarter 4	1,022.98 <sup>A</sup>	1,046.02 <sup>B</sup>	978.19 <sup>A</sup>	F	821.36 <sup>D</sup>	1,137.44 <sup>B</sup>	F	1,016.79 <sup>A</sup>	942.93 <sup>A</sup>	1,051.95 <sup>B</sup>	1,030.83 <sup>A</sup>
Annual	987.58 <sup>A</sup>	1,051.86 <sup>B</sup>	916.83 <sup>B</sup>	F	F	F	F	992.24 <sup>A</sup>	919.14 <sup>B</sup>	997.05 <sup>B</sup>	996.86 <sup>A</sup>

Table 10-8 – continued

Quarterly and annual estimates of average weekly earnings by enterprise size of employment, for all employees, for selected industries – Manitoba

Industry - NAICS	All sizes	0 to 4 employees	5 to 19 employees	20 to 49 employees	50 to 99 employees	100 to 299 employees	300 to 499 employees	500 and more employees	0 to 49 employees	50 to 299 employees	300 and more employees
current dollars											
<b>Real estate and rental and leasing - 53</b>											
Year 2009											
Quarter 1	651.85 <sup>B</sup>	778.17 <sup>C</sup>	595.69 <sup>C</sup>	F	x	x	F	F	629.71 <sup>B</sup>	F	727.56 <sup>B</sup>
Quarter 2	659.81 <sup>A</sup>	651.44 <sup>D</sup>	595.87 <sup>C</sup>	F	x	x	F	F	605.09 <sup>B</sup>	F	F
Quarter 3	677.86 <sup>A</sup>	676.05 <sup>C</sup>	621.69 <sup>C</sup>	F	x	x	F	F	616.47 <sup>B</sup>	F	776.02 <sup>B</sup>
Quarter 4	714.80 <sup>A</sup>	691.75 <sup>C</sup>	F	F	x	x	F	F	634.94 <sup>B</sup>	F	845.24 <sup>B</sup>
Annual	676.01 <sup>A</sup>	698.93 <sup>C</sup>	F	F	x	x	F	F	621.69 <sup>B</sup>	F	F
Year 2010											
Quarter 1	722.62 <sup>A</sup>	661.36 <sup>C</sup>	638.08 <sup>B</sup>	F	F	x	x	x	638.86 <sup>A</sup>	x	x
Quarter 2	743.48 <sup>A</sup>	805.33 <sup>C</sup>	748.43 <sup>B</sup>	F	F	x	x	x	725.75 <sup>A</sup>	x	x
Quarter 3	672.59 <sup>B</sup>	675.05 <sup>C</sup>	486.63 <sup>E</sup>	F	F	x	x	x	542.02 <sup>D</sup>	x	x
Quarter 4	707.29 <sup>B</sup>	713.33 <sup>B</sup>	704.93 <sup>D</sup>	F	F	x	x	x	615.42 <sup>C</sup>	x	x
Annual	711.43 <sup>B</sup>	713.57 <sup>C</sup>	642.86 <sup>C</sup>	F	F	x	x	x	629.29 <sup>B</sup>	x	x
<b>Professional, scientific and technical services - 54</b>											
Year 2009											
Quarter 1	1,015.19 <sup>A</sup>	893.00 <sup>A</sup>	943.74 <sup>B</sup>	F	F	F	F	1,189.87 <sup>A</sup>	916.68 <sup>A</sup>	F	1,189.02 <sup>A</sup>
Quarter 2	987.42 <sup>A</sup>	926.01 <sup>A</sup>	911.22 <sup>A</sup>	F	F	F	F	1,065.80 <sup>A</sup>	942.94 <sup>A</sup>	F	1,054.98 <sup>A</sup>
Quarter 3	974.57 <sup>A</sup>	822.51 <sup>B</sup>	899.17 <sup>B</sup>	888.86 <sup>B</sup>	F	F	F	1,135.09 <sup>A</sup>	873.46 <sup>A</sup>	F	1,115.19 <sup>A</sup>
Quarter 4	1,027.93 <sup>A</sup>	990.38 <sup>B</sup>	916.18 <sup>B</sup>	F	F	F	F	1,182.53 <sup>A</sup>	935.64 <sup>A</sup>	1,065.30 <sup>B</sup>	1,170.18 <sup>A</sup>
Annual	1,001.24 <sup>A</sup>	908.14 <sup>B</sup>	917.67 <sup>B</sup>	F	F	F	F	1,143.75 <sup>A</sup>	917.25 <sup>A</sup>	F	1,131.42 <sup>A</sup>
Year 2010											
Quarter 1	997.26 <sup>A</sup>	910.03 <sup>B</sup>	837.03 <sup>B</sup>	916.93 <sup>B</sup>	F	F	F	F	880.30 <sup>B</sup>	F	F
Quarter 2	997.61 <sup>A</sup>	920.61 <sup>B</sup>	810.48 <sup>C</sup>	960.78 <sup>A</sup>	F	F	F	F	885.28 <sup>A</sup>	F	F
Quarter 3	1,036.90 <sup>A</sup>	936.39 <sup>B</sup>	852.59 <sup>C</sup>	963.99 <sup>B</sup>	F	F	F	F	909.53 <sup>B</sup>	F	F
Quarter 4	1,037.68 <sup>A</sup>	967.73 <sup>C</sup>	846.07 <sup>B</sup>	967.27 <sup>B</sup>	F	F	F	F	918.11 <sup>B</sup>	F	F
Annual	1,017.12 <sup>A</sup>	934.20 <sup>B</sup>	836.39 <sup>B</sup>	952.83 <sup>B</sup>	F	F	F	F	898.45 <sup>B</sup>	F	F
<b>Management of companies and enterprises - 55</b>											
Year 2009											
Quarter 1	922.75 <sup>B</sup>	F	F	F	x	x	x	x	946.82 <sup>B</sup>	x	x
Quarter 2	936.54 <sup>B</sup>	F	F	F	x	x	x	x	1,062.34 <sup>B</sup>	x	x
Quarter 3	903.95 <sup>A</sup>	1,371.82 <sup>A</sup>	F	F	x	x	x	x	1,046.16 <sup>B</sup>	x	x
Quarter 4	862.59 <sup>B</sup>	1,401.00 <sup>B</sup>	997.87 <sup>C</sup>	F	x	x	x	x	994.60 <sup>B</sup>	x	x
Annual	907.83 <sup>B</sup>	F	F	F	x	x	x	x	1,012.42 <sup>B</sup>	x	x
Year 2010											
Quarter 1	772.86 <sup>B</sup>	x	F	F	x	x	x	x	x	x	x
Quarter 2	840.58 <sup>B</sup>	x	F	F	x	x	x	x	x	x	x
Quarter 3	771.72 <sup>B</sup>	x	F	F	x	x	x	x	x	x	x
Quarter 4	997.19 <sup>C</sup>	x	F	F	x	x	x	x	x	x	x
Annual	845.68 <sup>B</sup>	x	F	F	x	x	x	x	x	x	x
<b>Administrative and support, waste management and remediation services - 56</b>											
Year 2009											
Quarter 1	656.56 <sup>A</sup>	582.45 <sup>B</sup>	579.52 <sup>B</sup>	589.28 <sup>D</sup>	568.51 <sup>B</sup>	F	F	F	583.67 <sup>B</sup>	464.46 <sup>B</sup>	F
Quarter 2	665.07 <sup>B</sup>	623.47 <sup>B</sup>	594.45 <sup>B</sup>	593.37 <sup>B</sup>	633.93 <sup>B</sup>	F	F	F	598.87 <sup>B</sup>	486.32 <sup>B</sup>	F
Quarter 3	662.28 <sup>A</sup>	533.58 <sup>A</sup>	631.79 <sup>B</sup>	541.02 <sup>B</sup>	F	F	F	F	579.73 <sup>A</sup>	442.37 <sup>C</sup>	835.82 <sup>A</sup>
Quarter 4	671.23 <sup>A</sup>	612.35 <sup>B</sup>	718.99 <sup>B</sup>	604.07 <sup>B</sup>	F	F	F	F	655.51 <sup>B</sup>	448.40 <sup>C</sup>	785.49 <sup>A</sup>
Annual	663.91 <sup>A</sup>	585.89 <sup>B</sup>	632.03 <sup>B</sup>	581.37 <sup>C</sup>	F	F	F	F	604.42 <sup>B</sup>	460.00 <sup>C</sup>	F
Year 2010											
Quarter 1	656.44 <sup>A</sup>	617.99 <sup>B</sup>	615.31 <sup>B</sup>	541.54 <sup>D</sup>	F	F	F	807.26 <sup>A</sup>	591.03 <sup>B</sup>	528.99 <sup>B</sup>	748.04 <sup>A</sup>
Quarter 2	691.87 <sup>A</sup>	576.93 <sup>A</sup>	630.27 <sup>C</sup>	569.71 <sup>D</sup>	569.65 <sup>D</sup>	F	F	890.93 <sup>A</sup>	598.03 <sup>B</sup>	494.16 <sup>C</sup>	826.31 <sup>A</sup>
Quarter 3	704.85 <sup>A</sup>	620.88 <sup>B</sup>	554.13 <sup>B</sup>	666.51 <sup>C</sup>	F	F	F	907.45 <sup>A</sup>	607.89 <sup>B</sup>	459.75 <sup>C</sup>	863.24 <sup>A</sup>
Quarter 4	718.97 <sup>A</sup>	589.39 <sup>A</sup>	533.57 <sup>C</sup>	711.63 <sup>C</sup>	F	F	F	921.70 <sup>B</sup>	608.83 <sup>B</sup>	494.49 <sup>C</sup>	864.29 <sup>B</sup>
Annual	693.73 <sup>A</sup>	601.27 <sup>B</sup>	582.62 <sup>B</sup>	626.04 <sup>C</sup>	F	F	F	884.55 <sup>A</sup>	601.85 <sup>B</sup>	494.26 <sup>C</sup>	827.14 <sup>A</sup>

Table 10-8 – continued

Quarterly and annual estimates of average weekly earnings by enterprise size of employment, for all employees, for selected industries — Manitoba

Industry - NAICS	All sizes	0 to 4 employees	5 to 19 employees	20 to 49 employees	50 to 99 employees	100 to 299 employees	300 to 499 employees	500 and more employees	0 to 49 employees	50 to 299 employees	300 and more employees
current dollars											
<b>Educational services - 61</b>											
Year 2009											
Quarter 1	777.02 <sup>A</sup>	F	398.12 <sup>D</sup>	F	F	657.29 <sup>C</sup>	F	808.79 <sup>A</sup>	573.99 <sup>C</sup>	696.74 <sup>B</sup>	800.24 <sup>A</sup>
Quarter 2	769.12 <sup>A</sup>	F	F	F	F	689.79 <sup>C</sup>	F	801.31 <sup>A</sup>	573.37 <sup>B</sup>	725.87 <sup>B</sup>	785.75 <sup>A</sup>
Quarter 3	933.44 <sup>A</sup>	F	560.98 <sup>B</sup>	F	F	837.60 <sup>B</sup>	F	996.23 <sup>A</sup>	616.32 <sup>B</sup>	853.50 <sup>B</sup>	979.42 <sup>A</sup>
Quarter 4	825.79 <sup>A</sup>	F	F	F	F	699.86 <sup>C</sup>	786.42 <sup>B</sup>	859.62 <sup>A</sup>	513.52 <sup>B</sup>	762.39 <sup>B</sup>	852.83 <sup>A</sup>
Annual	816.82 <sup>A</sup>	F	F	F	F	721.78 <sup>C</sup>	F	851.93 <sup>A</sup>	568.15 <sup>B</sup>	758.96 <sup>B</sup>	841.32 <sup>A</sup>
Year 2010											
Quarter 1	796.56 <sup>A</sup>	F	F	F	F	F	F	834.94 <sup>A</sup>	502.96 <sup>B</sup>	737.59 <sup>B</sup>	823.19 <sup>A</sup>
Quarter 2	859.03 <sup>A</sup>	F	F	F	F	F	F	899.34 <sup>A</sup>	481.95 <sup>C</sup>	F	887.33 <sup>A</sup>
Quarter 3	947.23 <sup>A</sup>	F	F	F	F	F	F	F	601.56 <sup>B</sup>	837.22 <sup>B</sup>	1,005.17 <sup>A</sup>
Quarter 4	872.27 <sup>A</sup>	F	F	F	F	802.95 <sup>B</sup>	F	909.93 <sup>A</sup>	496.85 <sup>C</sup>	813.04 <sup>B</sup>	902.56 <sup>A</sup>
Annual	861.56 <sup>A</sup>	F	F	F	F	F	F	F	519.46 <sup>B</sup>	F	893.45 <sup>A</sup>
<b>Health care and social assistance - 62</b>											
Year 2009											
Quarter 1	731.36 <sup>A</sup>	868.33 <sup>B</sup>	588.30 <sup>B</sup>	549.07 <sup>C</sup>	571.66 <sup>C</sup>	623.95 <sup>B</sup>	F	814.10 <sup>A</sup>	631.82 <sup>B</sup>	609.33 <sup>B</sup>	802.99 <sup>A</sup>
Quarter 2	734.86 <sup>A</sup>	910.62 <sup>B</sup>	610.02 <sup>B</sup>	625.15 <sup>C</sup>	537.28 <sup>C</sup>	616.60 <sup>B</sup>	F	807.13 <sup>A</sup>	676.41 <sup>B</sup>	596.18 <sup>B</sup>	797.94 <sup>A</sup>
Quarter 3	737.31 <sup>A</sup>	841.54 <sup>B</sup>	650.60 <sup>B</sup>	519.28 <sup>B</sup>	519.80 <sup>C</sup>	638.92 <sup>B</sup>	F	816.81 <sup>A</sup>	646.41 <sup>A</sup>	606.50 <sup>B</sup>	809.29 <sup>A</sup>
Quarter 4	732.96 <sup>A</sup>	860.72 <sup>B</sup>	598.02 <sup>B</sup>	527.86 <sup>B</sup>	569.60 <sup>B</sup>	614.88 <sup>B</sup>	F	820.49 <sup>A</sup>	627.63 <sup>B</sup>	601.79 <sup>A</sup>	902.56 <sup>A</sup>
Annual	734.13 <sup>A</sup>	870.17 <sup>B</sup>	611.25 <sup>B</sup>	554.93 <sup>B</sup>	550.05 <sup>C</sup>	623.62 <sup>B</sup>	F	814.63 <sup>A</sup>	645.63 <sup>B</sup>	603.42 <sup>B</sup>	805.53 <sup>A</sup>
Year 2010											
Quarter 1	715.55 <sup>A</sup>	922.75 <sup>A</sup>	530.99 <sup>B</sup>	545.44 <sup>B</sup>	464.61 <sup>E</sup>	595.29 <sup>B</sup>	F	805.35 <sup>A</sup>	612.08 <sup>A</sup>	558.70 <sup>B</sup>	800.71 <sup>A</sup>
Quarter 2	711.98 <sup>A</sup>	920.84 <sup>A</sup>	529.11 <sup>C</sup>	557.86 <sup>B</sup>	458.54 <sup>E</sup>	570.55 <sup>A</sup>	F	811.12 <sup>A</sup>	612.85 <sup>B</sup>	537.80 <sup>B</sup>	798.05 <sup>A</sup>
Quarter 3	717.41 <sup>A</sup>	992.45 <sup>B</sup>	558.70 <sup>B</sup>	548.43 <sup>B</sup>	604.22 <sup>D</sup>	583.52 <sup>B</sup>	F	804.12 <sup>A</sup>	639.04 <sup>B</sup>	590.22 <sup>B</sup>	780.51 <sup>A</sup>
Quarter 4	741.15 <sup>A</sup>	1,050.60 <sup>C</sup>	602.19 <sup>B</sup>	565.13 <sup>C</sup>	533.22 <sup>D</sup>	584.32 <sup>B</sup>	F	834.35 <sup>A</sup>	681.63 <sup>B</sup>	567.65 <sup>B</sup>	813.66 <sup>A</sup>
Annual	721.57 <sup>A</sup>	972.56 <sup>B</sup>	555.32 <sup>B</sup>	554.06 <sup>B</sup>	518.26 <sup>D</sup>	583.53 <sup>B</sup>	F	813.74 <sup>A</sup>	636.20 <sup>B</sup>	563.58 <sup>B</sup>	798.16 <sup>A</sup>
<b>Arts, entertainment and recreation - 71</b>											
Year 2009											
Quarter 1	520.96 <sup>A</sup>	500.72 <sup>B</sup>	F	F	x	x	x	x	360.70 <sup>B</sup>	x	x
Quarter 2	488.26 <sup>A</sup>	318.87 <sup>E</sup>	323.69 <sup>B</sup>	F	x	x	x	x	339.83 <sup>B</sup>	x	x
Quarter 3	489.32 <sup>A</sup>	403.47 <sup>C</sup>	345.58 <sup>B</sup>	F	x	x	x	x	365.46 <sup>B</sup>	x	x
Quarter 4	527.79 <sup>A</sup>	F	376.09 <sup>D</sup>	F	x	x	x	x	383.34 <sup>B</sup>	x	x
Annual	504.86 <sup>A</sup>	F	F	F	x	x	x	x	361.93 <sup>B</sup>	x	x
Year 2010											
Quarter 1	534.33 <sup>A</sup>	F	F	F	F	F	x	x	394.80 <sup>A</sup>	F	F
Quarter 2	505.84 <sup>A</sup>	F	306.40 <sup>D</sup>	F	F	F	x	x	373.03 <sup>C</sup>	F	F
Quarter 3	521.69 <sup>A</sup>	481.35 <sup>C</sup>	395.08 <sup>B</sup>	F	F	F	x	x	380.77 <sup>B</sup>	F	F
Quarter 4	564.31 <sup>A</sup>	473.22 <sup>B</sup>	368.77 <sup>C</sup>	F	F	F	x	x	389.40 <sup>B</sup>	F	F
Annual	530.12 <sup>A</sup>	F	F	F	F	F	x	x	383.50 <sup>B</sup>	F	F
<b>Accommodation and food services - 72</b>											
Year 2009											
Quarter 1	293.00 <sup>A</sup>	308.56 <sup>C</sup>	305.08 <sup>C</sup>	285.99 <sup>B</sup>	239.66 <sup>B</sup>	F	292.30 <sup>B</sup>	F	295.77 <sup>B</sup>	269.22 <sup>B</sup>	320.91 <sup>A</sup>
Quarter 2	294.31 <sup>A</sup>	304.97 <sup>C</sup>	282.24 <sup>B</sup>	301.69 <sup>B</sup>	239.37 <sup>C</sup>	F	F	F	293.35 <sup>B</sup>	261.23 <sup>B</sup>	F
Quarter 3	302.17 <sup>A</sup>	325.58 <sup>C</sup>	307.59 <sup>B</sup>	298.65 <sup>A</sup>	F	F	F	F	304.55 <sup>A</sup>	276.80 <sup>B</sup>	F
Quarter 4	299.44 <sup>A</sup>	356.71 <sup>C</sup>	296.19 <sup>B</sup>	307.60 <sup>B</sup>	270.66 <sup>B</sup>	F	F	F	305.78 <sup>A</sup>	280.75 <sup>B</sup>	F
Annual	297.28 <sup>A</sup>	324.07 <sup>C</sup>	297.75 <sup>B</sup>	298.67 <sup>B</sup>	F	F	F	F	299.90 <sup>B</sup>	272.06 <sup>B</sup>	F
Year 2010											
Quarter 1	293.21 <sup>A</sup>	368.96 <sup>B</sup>	305.41 <sup>B</sup>	279.73 <sup>B</sup>	269.30 <sup>B</sup>	F	F	F	296.47 <sup>A</sup>	267.76 <sup>B</sup>	F
Quarter 2	312.63 <sup>A</sup>	361.21 <sup>B</sup>	283.35 <sup>B</sup>	326.90 <sup>B</sup>	287.09 <sup>C</sup>	F	F	F	310.14 <sup>B</sup>	298.45 <sup>B</sup>	F
Quarter 3	311.40 <sup>A</sup>	355.10 <sup>B</sup>	288.71 <sup>B</sup>	291.49 <sup>B</sup>	275.96 <sup>C</sup>	F	F	F	294.68 <sup>B</sup>	311.52 <sup>B</sup>	F
Quarter 4	318.65 <sup>B</sup>	342.70 <sup>B</sup>	302.27 <sup>B</sup>	286.66 <sup>B</sup>	284.75 <sup>C</sup>	F	F	F	297.11 <sup>A</sup>	309.47 <sup>C</sup>	F
Annual	309.20 <sup>A</sup>	356.54 <sup>B</sup>	294.68 <sup>B</sup>	296.54 <sup>B</sup>	279.36 <sup>C</sup>	F	F	F	299.64 <sup>A</sup>	297.60 <sup>B</sup>	F

Table 10-8 – continued

Quarterly and annual estimates of average weekly earnings by enterprise size of employment, for all employees, for selected industries – Manitoba

Industry - NAICS	All sizes	0 to 4 employees	5 to 19 employees	20 to 49 employees	50 to 99 employees	100 to 299 employees	300 to 499 employees	500 and more employees	0 to 49 employees	50 to 299 employees	300 and more employees
current dollars											
<b>Other services (except public administration) - 81</b>											
Year 2009											
Quarter 1	631.99 <sup>A</sup>	614.45 <sup>A</sup>	656.19 <sup>B</sup>	625.59 <sup>A</sup>	F	F	x	x	637.46 <sup>B</sup>	547.12 <sup>B</sup>	F
Quarter 2	632.89 <sup>A</sup>	598.82 <sup>B</sup>	653.01 <sup>B</sup>	667.56 <sup>A</sup>	543.80 <sup>C</sup>	F	x	x	641.67 <sup>A</sup>	537.56 <sup>B</sup>	F
Quarter 3	636.89 <sup>A</sup>	631.66 <sup>A</sup>	614.42 <sup>B</sup>	F	635.59 <sup>B</sup>	F	x	x	630.25 <sup>A</sup>	585.85 <sup>B</sup>	F
Quarter 4	628.75 <sup>A</sup>	614.71 <sup>A</sup>	633.98 <sup>A</sup>	F	590.71 <sup>C</sup>	F	x	x	627.84 <sup>A</sup>	556.28 <sup>B</sup>	F
Annual	632.61 <sup>A</sup>	615.02 <sup>A</sup>	639.38 <sup>B</sup>	F	F	F	x	x	634.27 <sup>A</sup>	557.06 <sup>B</sup>	F
Year 2010											
Quarter 1	630.63 <sup>A</sup>	619.49 <sup>A</sup>	639.64 <sup>A</sup>	606.57 <sup>B</sup>	577.80 <sup>D</sup>	F	F	F	625.82 <sup>A</sup>	585.53 <sup>B</sup>	F
Quarter 2	669.46 <sup>A</sup>	625.86 <sup>B</sup>	629.93 <sup>A</sup>	F	F	F	F	F	653.29 <sup>A</sup>	F	F
Quarter 3	643.90 <sup>A</sup>	614.72 <sup>A</sup>	613.80 <sup>B</sup>	685.49 <sup>C</sup>	F	F	F	F	631.78 <sup>B</sup>	F	F
Quarter 4	655.77 <sup>A</sup>	626.51 <sup>A</sup>	682.26 <sup>B</sup>	671.62 <sup>B</sup>	F	F	F	F	664.16 <sup>A</sup>	F	F
Annual	649.93 <sup>A</sup>	621.76 <sup>A</sup>	641.31 <sup>B</sup>	F	F	F	F	F	643.77 <sup>A</sup>	F	F
<b>Public administration - 91</b>											
Year 2009											
Quarter 1	1,071.48 <sup>A</sup>	752.84 <sup>D</sup>	617.02 <sup>B</sup>	587.08 <sup>D</sup>	884.05 <sup>D</sup>	F	x	x	613.18 <sup>B</sup>	705.28 <sup>C</sup>	1,154.76 <sup>A</sup>
Quarter 2	1,034.64 <sup>A</sup>	558.26 <sup>D</sup>	546.20 <sup>B</sup>	547.39 <sup>C</sup>	685.28 <sup>B</sup>	F	x	x	547.47 <sup>B</sup>	585.24 <sup>B</sup>	1,133.20 <sup>A</sup>
Quarter 3	1,050.65 <sup>A</sup>	F	559.00 <sup>B</sup>	614.15 <sup>B</sup>	602.10 <sup>C</sup>	F	x	x	590.82 <sup>B</sup>	608.79 <sup>B</sup>	1,151.22 <sup>A</sup>
Quarter 4	1,077.74 <sup>A</sup>	F	604.52 <sup>B</sup>	597.48 <sup>D</sup>	F	642.05 <sup>B</sup>	x	x	607.27 <sup>B</sup>	643.06 <sup>B</sup>	1,177.61 <sup>A</sup>
Annual	1,058.20 <sup>A</sup>	F	581.75 <sup>B</sup>	587.57 <sup>C</sup>	F	F	x	x	589.34 <sup>B</sup>	633.28 <sup>B</sup>	1,153.95 <sup>A</sup>
Year 2010											
Quarter 1	1,088.50 <sup>A</sup>	645.93 <sup>D</sup>	588.34 <sup>B</sup>	653.19 <sup>B</sup>	F	F	x	x	622.33 <sup>B</sup>	543.76 <sup>C</sup>	1,191.42 <sup>A</sup>
Quarter 2	1,074.22 <sup>A</sup>	517.31 <sup>D</sup>	604.03 <sup>B</sup>	F	F	F	x	x	603.68 <sup>B</sup>	600.85 <sup>A</sup>	1,172.40 <sup>A</sup>
Quarter 3	1,068.54 <sup>A</sup>	F	535.80 <sup>C</sup>	677.13 <sup>C</sup>	F	F	x	x	617.86 <sup>B</sup>	582.09 <sup>A</sup>	1,176.56 <sup>A</sup>
Quarter 4	1,080.33 <sup>A</sup>	F	562.34 <sup>B</sup>	F	F	597.66 <sup>A</sup>	x	x	588.86 <sup>B</sup>	612.73 <sup>A</sup>	1,190.71 <sup>A</sup>
Annual	1,077.70 <sup>A</sup>	F	572.23 <sup>B</sup>	F	F	F	x	x	608.23 <sup>B</sup>	586.42 <sup>B</sup>	1,182.58 <sup>A</sup>

**Table 10-9**  
**Quarterly and annual estimates of average weekly earnings by enterprise size of employment, for all employees, for selected industries — Saskatchewan**

Industry - NAICS	All sizes	0 to 4 employees	5 to 19 employees	20 to 49 employees	50 to 99 employees	100 to 299 employees	300 to 499 employees	500 and more employees	0 to 49 employees	50 to 299 employees	300 and more employees
current dollars											
<b>Industrial aggregate excluding unclassified businesses - 11-91N</b>											
Year 2009											
Quarter 1	800.39 <sup>A</sup>	741.14 <sup>A</sup>	638.22 <sup>A</sup>	655.28 <sup>A</sup>	717.23 <sup>A</sup>	775.94 <sup>A</sup>	794.40 <sup>A</sup>	905.83 <sup>A</sup>	665.24 <sup>A</sup>	749.85 <sup>A</sup>	897.46 <sup>A</sup>
Quarter 2	795.41 <sup>A</sup>	749.73 <sup>A</sup>	658.94 <sup>A</sup>	679.89 <sup>A</sup>	689.10 <sup>A</sup>	776.51 <sup>A</sup>	793.91 <sup>A</sup>	889.73 <sup>A</sup>	683.81 <sup>A</sup>	738.54 <sup>A</sup>	883.06 <sup>A</sup>
Quarter 3	803.38 <sup>A</sup>	730.77 <sup>A</sup>	673.99 <sup>A</sup>	674.70 <sup>A</sup>	710.44 <sup>A</sup>	780.88 <sup>A</sup>	775.90 <sup>A</sup>	913.02 <sup>A</sup>	685.84 <sup>A</sup>	751.00 <sup>A</sup>	902.48 <sup>A</sup>
Quarter 4	818.04 <sup>A</sup>	775.36 <sup>A</sup>	695.95 <sup>A</sup>	685.46 <sup>A</sup>	741.05 <sup>A</sup>	784.47 <sup>A</sup>	799.12 <sup>A</sup>	912.06 <sup>A</sup>	708.60 <sup>A</sup>	765.76 <sup>A</sup>	903.63 <sup>A</sup>
Annual	804.33 <sup>A</sup>	749.13 <sup>A</sup>	667.09 <sup>A</sup>	674.13 <sup>A</sup>	714.48 <sup>A</sup>	779.54 <sup>A</sup>	790.92 <sup>A</sup>	904.98 <sup>A</sup>	686.10 <sup>A</sup>	751.35 <sup>A</sup>	896.54 <sup>A</sup>
Year 2010											
Quarter 1	832.94 <sup>A</sup>	732.67 <sup>A</sup>	657.04 <sup>A</sup>	684.70 <sup>A</sup>	736.10 <sup>A</sup>	770.12 <sup>A</sup>	911.52 <sup>A</sup>	952.36 <sup>A</sup>	681.98 <sup>A</sup>	755.38 <sup>A</sup>	949.38 <sup>A</sup>
Quarter 2	840.68 <sup>A</sup>	734.65 <sup>A</sup>	662.74 <sup>A</sup>	701.72 <sup>A</sup>	742.06 <sup>A</sup>	802.30 <sup>A</sup>	953.70 <sup>A</sup>	959.38 <sup>A</sup>	690.09 <sup>A</sup>	776.54 <sup>A</sup>	958.96 <sup>A</sup>
Quarter 3	845.68 <sup>A</sup>	729.34 <sup>A</sup>	687.94 <sup>A</sup>	719.38 <sup>A</sup>	745.05 <sup>A</sup>	816.16 <sup>A</sup>	949.15 <sup>A</sup>	965.15 <sup>A</sup>	706.73 <sup>A</sup>	786.55 <sup>A</sup>	963.91 <sup>A</sup>
Quarter 4	865.12 <sup>A</sup>	755.13 <sup>A</sup>	706.25 <sup>A</sup>	742.06 <sup>A</sup>	769.85 <sup>A</sup>	814.53 <sup>A</sup>	915.46 <sup>A</sup>	979.17 <sup>A</sup>	728.30 <sup>A</sup>	795.95 <sup>A</sup>	974.46 <sup>A</sup>
Annual	846.25 <sup>A</sup>	738.05 <sup>A</sup>	678.74 <sup>A</sup>	712.43 <sup>A</sup>	748.35 <sup>A</sup>	801.73 <sup>A</sup>	932.32 <sup>A</sup>	964.06 <sup>A</sup>	702.04 <sup>A</sup>	779.15 <sup>A</sup>	961.71 <sup>A</sup>
<b>Forestry, logging and support - 11N</b>											
Year 2009											
Quarter 1	F	x	x	x	x	x	x	x	x	x	x
Quarter 2	F	x	x	x	x	x	x	x	x	x	x
Quarter 3	F	x	x	x	x	x	x	x	x	x	x
Quarter 4	F	x	x	x	x	x	x	x	x	x	x
Annual	F	x	x	x	x	x	x	x	x	x	x
Year 2010											
Quarter 1	x	x	x	x	x	x	x	x	x	x	x
Quarter 2	x	x	x	x	x	x	x	x	x	x	x
Quarter 3	x	x	x	x	x	x	x	x	x	x	x
Quarter 4	x	x	x	x	x	x	x	x	x	x	x
Annual	x	x	x	x	x	x	x	x	x	x	x
<b>Mining, quarrying, and oil and gas extraction - 21</b>											
Year 2009											
Quarter 1	1,494.87 <sup>A</sup>	1,016.82 <sup>B</sup>	1,141.45 <sup>B</sup>	F	F	F	x	x	1,242.08 <sup>B</sup>	F	F
Quarter 2	1,462.16 <sup>A</sup>	948.66 <sup>B</sup>	1,141.28 <sup>C</sup>	F	F	F	x	x	1,140.35 <sup>B</sup>	F	F
Quarter 3	1,456.19 <sup>A</sup>	953.71 <sup>B</sup>	1,246.65 <sup>B</sup>	F	F	F	x	x	1,178.00 <sup>B</sup>	F	F
Quarter 4	1,486.94 <sup>A</sup>	998.35 <sup>B</sup>	1,185.37 <sup>B</sup>	F	F	F	x	x	1,190.44 <sup>A</sup>	F	F
Annual	1,475.34 <sup>A</sup>	978.87 <sup>B</sup>	1,177.79 <sup>B</sup>	F	F	F	x	x	1,188.41 <sup>B</sup>	F	F
Year 2010											
Quarter 1	1,703.40 <sup>A</sup>	970.23 <sup>B</sup>	1,287.55 <sup>B</sup>	F	x	x	x	x	1,226.44 <sup>A</sup>	F	F
Quarter 2	1,621.63 <sup>A</sup>	1,001.64 <sup>B</sup>	1,062.07 <sup>C</sup>	F	x	x	x	x	1,110.92 <sup>B</sup>	F	1,807.46 <sup>A</sup>
Quarter 3	1,661.02 <sup>A</sup>	1,086.26 <sup>A</sup>	1,407.94 <sup>B</sup>	F	x	x	x	x	1,306.13 <sup>A</sup>	F	1,790.63 <sup>A</sup>
Quarter 4	1,622.11 <sup>A</sup>	1,070.68 <sup>B</sup>	1,479.04 <sup>C</sup>	F	x	x	x	x	1,384.21 <sup>B</sup>	F	1,711.86 <sup>A</sup>
Annual	1,651.37 <sup>A</sup>	1,031.19 <sup>B</sup>	1,311.38 <sup>C</sup>	F	x	x	x	x	1,259.97 <sup>B</sup>	F	F
<b>Utilities - 22</b>											
Year 2009											
Quarter 1	1,512.03 <sup>A</sup>	x	x	x	x	x	x	x	x	x	x
Quarter 2	1,522.38 <sup>A</sup>	x	x	x	x	x	x	x	x	x	x
Quarter 3	1,510.12 <sup>A</sup>	x	x	x	x	x	x	x	x	x	x
Quarter 4	1,479.94 <sup>A</sup>	x	x	x	x	x	x	x	x	x	x
Annual	1,506.01 <sup>A</sup>	x	x	x	x	x	x	x	x	x	x
Year 2010											
Quarter 1	x	x	x	x	x	x	x	x	x	x	x
Quarter 2	x	x	x	x	x	x	x	x	x	x	x
Quarter 3	x	x	x	x	x	x	x	x	x	x	x
Quarter 4	x	x	x	x	x	x	x	x	x	x	x
Annual	x	x	x	x	x	x	x	x	x	x	x

Table 10-9 – continued

Quarterly and annual estimates of average weekly earnings by enterprise size of employment, for all employees, for selected industries — Saskatchewan

Industry - NAICS	All sizes	0 to 4 employees	5 to 19 employees	20 to 49 employees	50 to 99 employees	100 to 299 employees	300 to 499 employees	500 and more employees	0 to 49 employees	50 to 299 employees	300 and more employees
current dollars											
<b>Construction - 23</b>											
Year 2009											
Quarter 1	987.72 <sup>A</sup>	750.94 <sup>A</sup>	806.34 <sup>B</sup>	969.54 <sup>B</sup>	F	F	x	x	833.40 <sup>A</sup>	1,267.42 <sup>B</sup>	1,236.21 <sup>A</sup>
Quarter 2	1,002.22 <sup>A</sup>	783.11 <sup>B</sup>	844.36 <sup>B</sup>	1,102.56 <sup>B</sup>	F	F	x	x	900.46 <sup>A</sup>	1,167.96 <sup>A</sup>	1,201.15 <sup>A</sup>
Quarter 3	1,028.94 <sup>A</sup>	787.86 <sup>B</sup>	923.47 <sup>B</sup>	1,080.00 <sup>B</sup>	F	F	x	x	930.25 <sup>A</sup>	1,204.02 <sup>A</sup>	1,187.65 <sup>A</sup>
Quarter 4	1,020.27 <sup>A</sup>	772.75 <sup>B</sup>	938.66 <sup>B</sup>	1,002.26 <sup>A</sup>	F	F	x	x	910.32 <sup>A</sup>	F	F
Annual	1,010.85 <sup>A</sup>	773.90 <sup>B</sup>	882.02 <sup>B</sup>	1,042.42 <sup>B</sup>	F	F	x	x	895.97 <sup>A</sup>	F	F
Year 2010											
Quarter 1	1,016.14 <sup>A</sup>	816.92 <sup>A</sup>	930.20 <sup>B</sup>	1,037.21 <sup>B</sup>	F	F	x	x	927.38 <sup>A</sup>	F	F
Quarter 2	1,035.27 <sup>A</sup>	759.68 <sup>B</sup>	908.65 <sup>B</sup>	1,142.78 <sup>B</sup>	F	F	x	x	933.24 <sup>A</sup>	F	F
Quarter 3	1,044.15 <sup>A</sup>	783.22 <sup>A</sup>	866.10 <sup>B</sup>	1,080.93 <sup>A</sup>	1,087.16 <sup>C</sup>	F	x	x	903.58 <sup>A</sup>	1,176.58 <sup>B</sup>	F
Quarter 4	1,056.65 <sup>A</sup>	804.14 <sup>A</sup>	893.58 <sup>B</sup>	1,186.18 <sup>B</sup>	1,086.33 <sup>D</sup>	F	x	x	946.07 <sup>A</sup>	1,132.44 <sup>B</sup>	F
Annual	1,039.43 <sup>A</sup>	790.55 <sup>A</sup>	897.98 <sup>B</sup>	1,113.61 <sup>B</sup>	F	F	x	x	927.17 <sup>A</sup>	F	F
<b>Manufacturing - 31-33</b>											
Year 2009											
Quarter 1	900.62 <sup>A</sup>	630.70 <sup>B</sup>	723.94 <sup>B</sup>	820.59 <sup>A</sup>	F	987.61 <sup>B</sup>	F	F	753.46 <sup>A</sup>	977.20 <sup>A</sup>	942.91 <sup>A</sup>
Quarter 2	881.47 <sup>A</sup>	664.97 <sup>B</sup>	711.37 <sup>B</sup>	841.04 <sup>B</sup>	F	970.71 <sup>B</sup>	F	F	762.44 <sup>A</sup>	946.85 <sup>B</sup>	919.03 <sup>A</sup>
Quarter 3	886.12 <sup>A</sup>	631.49 <sup>D</sup>	757.66 <sup>B</sup>	865.12 <sup>B</sup>	849.95 <sup>B</sup>	969.47 <sup>B</sup>	F	F	784.41 <sup>A</sup>	926.21 <sup>A</sup>	933.16 <sup>A</sup>
Quarter 4	912.41 <sup>A</sup>	695.78 <sup>B</sup>	741.75 <sup>B</sup>	915.86 <sup>A</sup>	F	988.52 <sup>A</sup>	F	949.18 <sup>A</sup>	813.72 <sup>A</sup>	949.46 <sup>A</sup>	959.31 <sup>A</sup>
Annual	895.02 <sup>A</sup>	642.82 <sup>B</sup>	733.95 <sup>B</sup>	861.60 <sup>B</sup>	F	979.08 <sup>B</sup>	F	F	778.88 <sup>A</sup>	950.29 <sup>A</sup>	938.14 <sup>A</sup>
Year 2010											
Quarter 1	932.26 <sup>A</sup>	633.13 <sup>A</sup>	778.82 <sup>B</sup>	869.36 <sup>A</sup>	F	941.89 <sup>B</sup>	F	1,040.91 <sup>A</sup>	800.85 <sup>A</sup>	918.75 <sup>A</sup>	1,053.93 <sup>A</sup>
Quarter 2	922.05 <sup>A</sup>	643.58 <sup>D</sup>	754.56 <sup>B</sup>	860.24 <sup>A</sup>	F	996.64 <sup>A</sup>	F	1,001.80 <sup>A</sup>	787.58 <sup>A</sup>	978.34 <sup>A</sup>	987.83 <sup>A</sup>
Quarter 3	947.93 <sup>A</sup>	631.49 <sup>D</sup>	751.40 <sup>B</sup>	896.84 <sup>A</sup>	F	1,011.39 <sup>A</sup>	1,012.54 <sup>B</sup>	1,051.12 <sup>A</sup>	802.28 <sup>A</sup>	982.99 <sup>A</sup>	1,043.92 <sup>A</sup>
Quarter 4	985.74 <sup>A</sup>	685.42 <sup>A</sup>	807.45 <sup>A</sup>	927.17 <sup>A</sup>	F	1,039.74 <sup>A</sup>	1,098.93 <sup>A</sup>	F	845.48 <sup>A</sup>	1,029.50 <sup>A</sup>	1,065.91 <sup>A</sup>
Annual	947.17 <sup>A</sup>	648.37 <sup>C</sup>	773.05 <sup>B</sup>	888.48 <sup>A</sup>	F	998.75 <sup>A</sup>	F	F	809.08 <sup>A</sup>	978.45 <sup>A</sup>	1,038.21 <sup>A</sup>
<b>Wholesale trade - 41</b>											
Year 2009											
Quarter 1	971.43 <sup>A</sup>	815.07 <sup>B</sup>	848.85 <sup>A</sup>	981.73 <sup>C</sup>	F	932.07 <sup>A</sup>	F	F	894.45 <sup>B</sup>	907.42 <sup>A</sup>	F
Quarter 2	942.35 <sup>A</sup>	697.60 <sup>C</sup>	804.65 <sup>B</sup>	861.87 <sup>B</sup>	F	994.32 <sup>B</sup>	F	F	812.74 <sup>B</sup>	955.62 <sup>B</sup>	F
Quarter 3	963.15 <sup>A</sup>	771.74 <sup>B</sup>	877.41 <sup>B</sup>	912.59 <sup>B</sup>	F	990.36 <sup>B</sup>	F	F	875.91 <sup>B</sup>	944.86 <sup>B</sup>	F
Quarter 4	968.79 <sup>A</sup>	768.02 <sup>B</sup>	935.42 <sup>B</sup>	882.94 <sup>B</sup>	F	F	F	1,044.86 <sup>A</sup>	889.43 <sup>A</sup>	951.86 <sup>A</sup>	1,066.49 <sup>A</sup>
Annual	961.35 <sup>A</sup>	763.47 <sup>B</sup>	866.48 <sup>B</sup>	908.15 <sup>B</sup>	F	F	F	F	867.75 <sup>B</sup>	940.39 <sup>A</sup>	F
Year 2010											
Quarter 1	954.31 <sup>A</sup>	721.74 <sup>B</sup>	856.93 <sup>B</sup>	917.13 <sup>B</sup>	F	F	F	F	860.96 <sup>A</sup>	920.55 <sup>A</sup>	1,079.66 <sup>A</sup>
Quarter 2	976.96 <sup>A</sup>	787.07 <sup>C</sup>	775.00 <sup>B</sup>	951.99 <sup>B</sup>	F	F	1,090.94 <sup>B</sup>	F	850.57 <sup>B</sup>	944.85 <sup>A</sup>	1,122.22 <sup>A</sup>
Quarter 3	961.84 <sup>A</sup>	723.73 <sup>B</sup>	841.35 <sup>B</sup>	941.89 <sup>B</sup>	F	F	F	F	863.59 <sup>A</sup>	951.05 <sup>A</sup>	1,061.27 <sup>A</sup>
Quarter 4	1,021.35 <sup>A</sup>	717.30 <sup>B</sup>	859.78 <sup>B</sup>	1,051.62 <sup>B</sup>	F	F	F	F	918.67 <sup>A</sup>	989.16 <sup>A</sup>	1,137.22 <sup>A</sup>
Annual	979.01 <sup>A</sup>	737.94 <sup>B</sup>	833.08 <sup>B</sup>	966.42 <sup>B</sup>	F	F	F	F	873.42 <sup>A</sup>	951.23 <sup>A</sup>	1,100.89 <sup>A</sup>
<b>Retail trade - 44-45</b>											
Year 2009											
Quarter 1	488.72 <sup>A</sup>	522.78 <sup>B</sup>	500.69 <sup>A</sup>	548.35 <sup>B</sup>	569.24 <sup>A</sup>	546.21 <sup>B</sup>	F	426.59 <sup>A</sup>	519.39 <sup>A</sup>	558.09 <sup>A</sup>	434.74 <sup>A</sup>
Quarter 2	492.60 <sup>A</sup>	511.46 <sup>B</sup>	493.52 <sup>A</sup>	617.77 <sup>B</sup>	566.07 <sup>A</sup>	537.37 <sup>B</sup>	F	423.00 <sup>A</sup>	536.72 <sup>A</sup>	551.41 <sup>A</sup>	428.65 <sup>A</sup>
Quarter 3	500.43 <sup>A</sup>	464.29 <sup>B</sup>	505.98 <sup>A</sup>	590.16 <sup>A</sup>	600.47 <sup>B</sup>	581.05 <sup>B</sup>	F	435.52 <sup>A</sup>	526.61 <sup>A</sup>	591.05 <sup>B</sup>	439.39 <sup>A</sup>
Quarter 4	510.43 <sup>A</sup>	456.87 <sup>B</sup>	528.88 <sup>B</sup>	613.98 <sup>B</sup>	652.89 <sup>B</sup>	541.89 <sup>B</sup>	F	442.53 <sup>A</sup>	546.24 <sup>A</sup>	593.01 <sup>B</sup>	446.60 <sup>A</sup>
Annual	498.08 <sup>A</sup>	488.44 <sup>B</sup>	507.26 <sup>A</sup>	592.97 <sup>B</sup>	595.74 <sup>B</sup>	551.07 <sup>B</sup>	F	431.94 <sup>A</sup>	532.29 <sup>A</sup>	573.18 <sup>A</sup>	437.40 <sup>A</sup>
Year 2010											
Quarter 1	509.16 <sup>A</sup>	480.16 <sup>A</sup>	480.99 <sup>A</sup>	592.72 <sup>B</sup>	664.51 <sup>A</sup>	567.65 <sup>B</sup>	F	450.67 <sup>A</sup>	517.98 <sup>A</sup>	610.99 <sup>B</sup>	461.63 <sup>A</sup>
Quarter 2	529.45 <sup>A</sup>	476.95 <sup>B</sup>	518.53 <sup>A</sup>	649.24 <sup>B</sup>	669.06 <sup>B</sup>	F	F	457.25 <sup>A</sup>	555.98 <sup>A</sup>	628.24 <sup>A</sup>	462.62 <sup>A</sup>
Quarter 3	521.64 <sup>A</sup>	478.71 <sup>B</sup>	515.30 <sup>A</sup>	667.33 <sup>B</sup>	649.74 <sup>A</sup>	F	F	441.83 <sup>A</sup>	560.11 <sup>A</sup>	621.48 <sup>A</sup>	446.50 <sup>A</sup>
Quarter 4	516.28 <sup>A</sup>	508.09 <sup>B</sup>	552.00 <sup>A</sup>	581.02 <sup>B</sup>	680.31 <sup>B</sup>	587.76 <sup>A</sup>	F	435.29 <sup>A</sup>	555.05 <sup>A</sup>	631.63 <sup>A</sup>	438.92 <sup>A</sup>
Annual	519.13 <sup>A</sup>	485.85 <sup>B</sup>	516.79 <sup>A</sup>	622.89 <sup>B</sup>	665.89 <sup>B</sup>	F	F	445.97 <sup>A</sup>	547.33 <sup>A</sup>	623.32 <sup>A</sup>	452.14 <sup>A</sup>

Table 10-9 – continued

Quarterly and annual estimates of average weekly earnings by enterprise size of employment, for all employees, for selected industries — Saskatchewan

Industry - NAICS	All sizes	0 to 4 employees	5 to 19 employees	20 to 49 employees	50 to 99 employees	100 to 299 employees	300 to 499 employees	500 and more employees	0 to 49 employees	50 to 299 employees	300 and more employees
current dollars											
<b>Transportation and warehousing - 48-49</b>											
Year 2009											
Quarter 1	899.56 <sup>A</sup>	838.42 <sup>B</sup>	791.78 <sup>A</sup>	F	F	F	F	F	830.24 <sup>A</sup>	F	960.60 <sup>A</sup>
Quarter 2	887.03 <sup>A</sup>	798.00 <sup>A</sup>	830.09 <sup>B</sup>	F	F	F	F	F	843.35 <sup>A</sup>	F	935.19 <sup>A</sup>
Quarter 3	886.24 <sup>A</sup>	779.16 <sup>A</sup>	788.26 <sup>A</sup>	F	F	F	F	975.59 <sup>A</sup>	803.03 <sup>A</sup>	F	961.93 <sup>A</sup>
Quarter 4	889.97 <sup>A</sup>	823.13 <sup>A</sup>	787.24 <sup>B</sup>	F	F	F	F	975.28 <sup>A</sup>	823.41 <sup>A</sup>	F	963.70 <sup>A</sup>
Annual	890.83 <sup>A</sup>	809.26 <sup>A</sup>	799.14 <sup>A</sup>	F	F	F	F	F	824.98 <sup>A</sup>	F	954.75 <sup>A</sup>
Year 2010											
Quarter 1	896.87 <sup>A</sup>	800.09 <sup>A</sup>	808.94 <sup>A</sup>	F	F	F	F	983.69 <sup>A</sup>	833.18 <sup>A</sup>	F	968.08 <sup>A</sup>
Quarter 2	919.95 <sup>A</sup>	789.81 <sup>B</sup>	771.12 <sup>B</sup>	F	F	F	F	1,049.20 <sup>A</sup>	816.89 <sup>A</sup>	F	1,028.91 <sup>A</sup>
Quarter 3	961.29 <sup>A</sup>	851.47 <sup>B</sup>	826.43 <sup>B</sup>	880.97 <sup>C</sup>	F	F	F	1,103.94 <sup>A</sup>	849.13 <sup>B</sup>	F	1,082.80 <sup>A</sup>
Quarter 4	984.76 <sup>A</sup>	821.57 <sup>B</sup>	879.13 <sup>B</sup>	960.61 <sup>B</sup>	F	F	F	1,124.97 <sup>A</sup>	884.90 <sup>A</sup>	F	1,104.67 <sup>A</sup>
Annual	941.27 <sup>A</sup>	816.03 <sup>B</sup>	822.29 <sup>B</sup>	F	F	F	F	1,064.99 <sup>A</sup>	846.36 <sup>A</sup>	F	1,045.82 <sup>A</sup>
<b>Information and cultural industries - 51</b>											
Year 2009											
Quarter 1	978.26 <sup>A</sup>	x	x	x	x	F	F	F	x	x	F
Quarter 2	988.07 <sup>A</sup>	x	x	x	x	F	F	F	x	x	F
Quarter 3	985.63 <sup>B</sup>	x	x	x	x	F	F	F	x	x	F
Quarter 4	1,030.25 <sup>B</sup>	x	x	x	x	F	F	1,164.68 <sup>B</sup>	x	x	1,154.10 <sup>B</sup>
Annual	995.39 <sup>B</sup>	x	x	x	x	F	F	F	x	x	F
Year 2010											
Quarter 1	1,002.62 <sup>A</sup>	x	x	x	x	x	x	x	x	x	1,130.21 <sup>A</sup>
Quarter 2	1,000.28 <sup>A</sup>	x	x	x	x	x	x	x	x	x	1,137.23 <sup>A</sup>
Quarter 3	1,005.68 <sup>A</sup>	x	x	x	x	x	x	x	x	x	1,122.54 <sup>A</sup>
Quarter 4	1,024.10 <sup>A</sup>	x	x	x	x	x	x	x	x	x	1,127.72 <sup>A</sup>
Annual	1,008.20 <sup>A</sup>	x	x	x	x	x	x	x	x	x	1,129.38 <sup>A</sup>
<b>Professional, scientific and technical services - 54</b>											
Year 2009											
Quarter 1	954.17 <sup>A</sup>	954.14 <sup>B</sup>	827.01 <sup>B</sup>	916.05 <sup>C</sup>	F	F	x	x	889.94 <sup>B</sup>	920.32 <sup>B</sup>	F
Quarter 2	979.69 <sup>A</sup>	929.19 <sup>B</sup>	885.14 <sup>B</sup>	916.42 <sup>B</sup>	F	F	x	x	906.63 <sup>A</sup>	958.39 <sup>B</sup>	F
Quarter 3	983.10 <sup>A</sup>	875.81 <sup>B</sup>	888.10 <sup>A</sup>	F	F	F	x	x	889.67 <sup>A</sup>	1,000.82 <sup>A</sup>	F
Quarter 4	1,023.53 <sup>A</sup>	866.19 <sup>B</sup>	897.17 <sup>B</sup>	F	F	F	x	x	909.91 <sup>A</sup>	1,092.36 <sup>B</sup>	1,224.06 <sup>A</sup>
Annual	985.06 <sup>A</sup>	905.57 <sup>B</sup>	874.59 <sup>B</sup>	F	F	F	x	x	899.19 <sup>A</sup>	990.26 <sup>B</sup>	F
Year 2010											
Quarter 1	1,025.14 <sup>A</sup>	877.17 <sup>B</sup>	897.30 <sup>B</sup>	F	F	F	x	x	928.88 <sup>A</sup>	F	1,177.10 <sup>A</sup>
Quarter 2	1,028.53 <sup>A</sup>	918.13 <sup>B</sup>	896.69 <sup>B</sup>	F	F	F	x	x	925.85 <sup>A</sup>	F	1,200.37 <sup>A</sup>
Quarter 3	1,046.46 <sup>A</sup>	867.19 <sup>B</sup>	978.45 <sup>B</sup>	F	F	F	x	x	954.01 <sup>A</sup>	F	1,192.53 <sup>B</sup>
Quarter 4	1,085.05 <sup>A</sup>	939.69 <sup>B</sup>	955.61 <sup>B</sup>	F	F	F	x	x	979.26 <sup>A</sup>	F	1,274.32 <sup>A</sup>
Annual	1,046.45 <sup>A</sup>	900.68 <sup>B</sup>	931.15 <sup>B</sup>	F	F	F	x	x	946.81 <sup>A</sup>	F	1,210.97 <sup>A</sup>
<b>Management of companies and enterprises - 55</b>											
Year 2009											
Quarter 1	893.49 <sup>B</sup>	985.64 <sup>A</sup>	827.51 <sup>C</sup>	F	x	x	x	x	841.90 <sup>B</sup>	x	x
Quarter 2	913.09 <sup>B</sup>	1,014.70 <sup>A</sup>	779.07 <sup>B</sup>	F	x	x	x	x	816.01 <sup>B</sup>	x	x
Quarter 3	852.15 <sup>A</sup>	968.59 <sup>A</sup>	765.13 <sup>B</sup>	F	x	x	x	x	785.93 <sup>A</sup>	x	x
Quarter 4	901.16 <sup>A</sup>	1,083.66 <sup>B</sup>	780.66 <sup>B</sup>	F	x	x	x	x	839.12 <sup>A</sup>	x	x
Annual	890.13 <sup>B</sup>	1,013.91 <sup>A</sup>	788.04 <sup>B</sup>	F	x	x	x	x	820.68 <sup>B</sup>	x	x
Year 2010											
Quarter 1	866.23 <sup>A</sup>	988.51 <sup>B</sup>	798.69 <sup>B</sup>	F	x	x	x	x	814.50 <sup>B</sup>	x	x
Quarter 2	875.07 <sup>A</sup>	1,039.65 <sup>A</sup>	785.90 <sup>B</sup>	F	x	x	x	x	799.27 <sup>B</sup>	x	x
Quarter 3	824.42 <sup>A</sup>	948.97 <sup>B</sup>	764.87 <sup>B</sup>	F	x	x	x	x	758.07 <sup>B</sup>	x	x
Quarter 4	895.82 <sup>A</sup>	1,014.73 <sup>B</sup>	775.59 <sup>B</sup>	F	x	x	x	x	828.30 <sup>A</sup>	x	x
Annual	865.28 <sup>A</sup>	998.77 <sup>B</sup>	781.26 <sup>B</sup>	F	x	x	x	x	799.79 <sup>B</sup>	x	x

Table 10-9 – continued

Quarterly and annual estimates of average weekly earnings by enterprise size of employment, for all employees, for selected industries — Saskatchewan

Industry - NAICS	All sizes	0 to 4 employees	5 to 19 employees	20 to 49 employees	50 to 99 employees	100 to 299 employees	300 to 499 employees	500 and more employees	0 to 49 employees	50 to 299 employees	300 and more employees
current dollars											
<b>Administrative and support, waste management and remediation services - 56</b>											
Year 2009											
Quarter 1	567.83 <sup>B</sup>	692.19 <sup>A</sup>	560.21 <sup>B</sup>	687.93 <sup>B</sup>	F	F	F	F	627.28 <sup>B</sup>	F	F
Quarter 2	609.54 <sup>B</sup>	764.17 <sup>A</sup>	554.64 <sup>B</sup>	829.87 <sup>C</sup>	F	F	F	F	672.73 <sup>B</sup>	F	F
Quarter 3	610.19 <sup>A</sup>	742.02 <sup>A</sup>	551.06 <sup>A</sup>	F	F	F	F	F	629.93 <sup>A</sup>	641.07 <sup>B</sup>	F
Quarter 4	615.90 <sup>A</sup>	706.86 <sup>B</sup>	592.15 <sup>A</sup>	F	F	F	F	F	657.50 <sup>A</sup>	669.99 <sup>B</sup>	F
Annual	601.15 <sup>A</sup>	726.45 <sup>A</sup>	564.31 <sup>B</sup>	F	F	F	F	F	647.02 <sup>B</sup>	F	F
Year 2010											
Quarter 1	621.65 <sup>A</sup>	661.38 <sup>B</sup>	616.36 <sup>B</sup>	662.19 <sup>B</sup>	x	x	x	x	639.84 <sup>A</sup>	F	F
Quarter 2	632.45 <sup>A</sup>	655.64 <sup>B</sup>	659.84 <sup>C</sup>	630.06 <sup>B</sup>	x	x	x	x	650.61 <sup>B</sup>	F	F
Quarter 3	662.84 <sup>A</sup>	674.56 <sup>B</sup>	689.32 <sup>B</sup>	711.36 <sup>A</sup>	x	x	x	x	692.50 <sup>A</sup>	698.36 <sup>C</sup>	F
Quarter 4	651.62 <sup>A</sup>	705.93 <sup>B</sup>	642.20 <sup>B</sup>	729.18 <sup>C</sup>	x	x	x	x	683.88 <sup>B</sup>	764.11 <sup>C</sup>	F
Annual	641.86 <sup>A</sup>	674.59 <sup>B</sup>	653.22 <sup>B</sup>	686.52 <sup>B</sup>	x	x	x	x	667.87 <sup>B</sup>	F	F
<b>Educational services - 61</b>											
Year 2009											
Quarter 1	866.20 <sup>A</sup>	463.14 <sup>E</sup>	F	F	F	F	x	x	560.54 <sup>B</sup>	780.01 <sup>B</sup>	890.41 <sup>A</sup>
Quarter 2	817.02 <sup>A</sup>	F	F	F	F	F	x	x	614.57 <sup>B</sup>	743.05 <sup>B</sup>	833.19 <sup>A</sup>
Quarter 3	884.25 <sup>A</sup>	F	F	F	F	786.78 <sup>B</sup>	x	x	674.62 <sup>B</sup>	775.32 <sup>B</sup>	919.01 <sup>A</sup>
Quarter 4	860.45 <sup>A</sup>	F	F	486.52 <sup>E</sup>	F	F	x	x	699.47 <sup>C</sup>	F	870.52 <sup>A</sup>
Annual	854.67 <sup>A</sup>	F	F	F	F	F	x	x	637.26 <sup>B</sup>	F	873.84 <sup>A</sup>
Year 2010											
Quarter 1	884.44 <sup>A</sup>	F	F	F	F	F	x	x	535.51 <sup>C</sup>	831.18 <sup>A</sup>	906.23 <sup>A</sup>
Quarter 2	901.65 <sup>A</sup>	F	F	494.05 <sup>E</sup>	F	F	x	x	543.99 <sup>C</sup>	822.97 <sup>A</sup>	925.44 <sup>A</sup>
Quarter 3	936.82 <sup>A</sup>	F	F	F	F	F	x	x	715.10 <sup>B</sup>	856.15 <sup>B</sup>	F
Quarter 4	920.71 <sup>A</sup>	F	F	F	F	F	x	x	692.71 <sup>B</sup>	827.81 <sup>B</sup>	938.90 <sup>A</sup>
Annual	908.52 <sup>A</sup>	F	F	F	F	F	x	x	619.26 <sup>C</sup>	835.64 <sup>B</sup>	F
<b>Health care and social assistance - 62</b>											
Year 2009											
Quarter 1	780.51 <sup>A</sup>	1,050.96 <sup>C</sup>	566.72 <sup>B</sup>	537.75 <sup>B</sup>	634.87 <sup>D</sup>	722.77 <sup>B</sup>	F	850.97 <sup>A</sup>	646.00 <sup>B</sup>	687.02 <sup>B</sup>	848.06 <sup>A</sup>
Quarter 2	805.83 <sup>A</sup>	1,090.04 <sup>C</sup>	623.04 <sup>B</sup>	585.21 <sup>A</sup>	670.52 <sup>C</sup>	705.24 <sup>B</sup>	..	867.43 <sup>A</sup>	697.78 <sup>B</sup>	691.50 <sup>B</sup>	867.43 <sup>A</sup>
Quarter 3	789.44 <sup>A</sup>	1,030.88 <sup>B</sup>	599.09 <sup>B</sup>	571.35 <sup>B</sup>	621.15 <sup>B</sup>	F	F	860.25 <sup>A</sup>	673.36 <sup>B</sup>	655.07 <sup>A</sup>	856.09 <sup>A</sup>
Quarter 4	809.92 <sup>A</sup>	1,230.79 <sup>B</sup>	727.09 <sup>C</sup>	629.74 <sup>B</sup>	F	F	F	F	784.09 <sup>B</sup>	724.70 <sup>C</sup>	F
Annual	796.50 <sup>A</sup>	1,100.96 <sup>C</sup>	628.82 <sup>B</sup>	582.83 <sup>B</sup>	F	F	F	F	701.34 <sup>B</sup>	689.17 <sup>B</sup>	F
Year 2010											
Quarter 1	789.67 <sup>A</sup>	922.23 <sup>A</sup>	537.78 <sup>B</sup>	579.98 <sup>B</sup>	602.29 <sup>C</sup>	F	x	x	624.33 <sup>A</sup>	672.18 <sup>C</sup>	F
Quarter 2	810.55 <sup>A</sup>	907.48 <sup>B</sup>	601.31 <sup>B</sup>	624.18 <sup>B</sup>	585.03 <sup>C</sup>	658.90 <sup>D</sup>	x	x	667.83 <sup>A</sup>	626.77 <sup>C</sup>	896.46 <sup>A</sup>
Quarter 3	812.91 <sup>A</sup>	911.98 <sup>B</sup>	682.50 <sup>B</sup>	627.42 <sup>B</sup>	614.51 <sup>C</sup>	762.41 <sup>D</sup>	x	x	705.31 <sup>A</sup>	696.43 <sup>C</sup>	872.48 <sup>A</sup>
Quarter 4	858.77 <sup>A</sup>	908.16 <sup>B</sup>	684.48 <sup>B</sup>	583.56 <sup>A</sup>	578.17 <sup>B</sup>	897.04 <sup>D</sup>	x	x	691.05 <sup>B</sup>	761.59 <sup>C</sup>	939.46 <sup>A</sup>
Annual	818.10 <sup>A</sup>	912.42 <sup>B</sup>	625.81 <sup>B</sup>	603.99 <sup>B</sup>	595.00 <sup>C</sup>	F	x	x	672.26 <sup>A</sup>	689.67 <sup>C</sup>	F
<b>Arts, entertainment and recreation - 71</b>											
Year 2009											
Quarter 1	486.20 <sup>A</sup>	498.19 <sup>D</sup>	F	304.13 <sup>D</sup>	x	x	x	x	357.65 <sup>C</sup>	F	F
Quarter 2	499.54 <sup>A</sup>	376.68 <sup>D</sup>	365.45 <sup>B</sup>	395.54 <sup>E</sup>	x	x	x	x	378.70 <sup>C</sup>	F	F
Quarter 3	495.81 <sup>A</sup>	363.68 <sup>B</sup>	367.63 <sup>C</sup>	F	x	x	x	x	353.85 <sup>B</sup>	F	F
Quarter 4	528.46 <sup>A</sup>	F	380.85 <sup>D</sup>	F	x	x	x	x	371.25 <sup>C</sup>	F	F
Annual	502.65 <sup>A</sup>	F	F	F	x	x	x	x	365.12 <sup>B</sup>	F	F
Year 2010											
Quarter 1	506.33 <sup>A</sup>	F	312.54 <sup>D</sup>	F	F	F	x	x	359.41 <sup>B</sup>	F	F
Quarter 2	496.00 <sup>A</sup>	F	393.04 <sup>C</sup>	F	F	F	x	x	415.94 <sup>B</sup>	F	F
Quarter 3	509.51 <sup>A</sup>	F	470.21 <sup>D</sup>	F	F	F	x	x	448.27 <sup>C</sup>	F	F
Quarter 4	555.76 <sup>B</sup>	F	439.92 <sup>D</sup>	F	F	F	x	x	416.42 <sup>C</sup>	F	F
Annual	516.85 <sup>A</sup>	F	411.58 <sup>D</sup>	F	F	F	x	x	413.40 <sup>B</sup>	F	F



Table 10-9 – continued

**Quarterly and annual estimates of average weekly earnings by enterprise size of employment, for all employees, for selected industries — Saskatchewan**

Industry - NAICS	All sizes	0 to 4 employees	5 to 19 employees	20 to 49 employees	50 to 99 employees	100 to 299 employees	300 to 499 employees	500 and more employees	0 to 49 employees	50 to 299 employees	300 and more employees
current dollars											
<b>Accommodation and food services - 72</b>											
Year 2009											
Quarter 1	321.48 <sup>A</sup>	357.59 <sup>C</sup>	312.26 <sup>B</sup>	310.21 <sup>B</sup>	274.56 <sup>B</sup>	F	F	F	314.69 <sup>A</sup>	308.05 <sup>A</sup>	F
Quarter 2	329.21 <sup>A</sup>	350.86 <sup>B</sup>	335.43 <sup>B</sup>	313.79 <sup>B</sup>	298.59 <sup>B</sup>	333.57 <sup>C</sup>	F	F	325.28 <sup>A</sup>	315.32 <sup>B</sup>	F
Quarter 3	338.23 <sup>A</sup>	340.73 <sup>B</sup>	326.56 <sup>B</sup>	330.92 <sup>B</sup>	315.71 <sup>B</sup>	F	F	F	329.97 <sup>A</sup>	341.84 <sup>A</sup>	F
Quarter 4	348.02 <sup>A</sup>	411.35 <sup>C</sup>	327.00 <sup>B</sup>	355.02 <sup>B</sup>	285.02 <sup>C</sup>	379.37 <sup>A</sup>	F	F	347.97 <sup>A</sup>	333.41 <sup>B</sup>	F
Annual	334.37 <sup>A</sup>	364.39 <sup>B</sup>	325.54 <sup>B</sup>	327.60 <sup>B</sup>	293.58 <sup>B</sup>	F	F	F	329.58 <sup>A</sup>	325.50 <sup>B</sup>	F
Year 2010											
Quarter 1	343.67 <sup>A</sup>	357.58 <sup>B</sup>	312.55 <sup>B</sup>	344.12 <sup>B</sup>	340.17 <sup>C</sup>	F	x	x	331.87 <sup>A</sup>	342.90 <sup>B</sup>	F
Quarter 2	350.88 <sup>A</sup>	347.09 <sup>B</sup>	292.39 <sup>B</sup>	344.42 <sup>B</sup>	370.57 <sup>C</sup>	385.98 <sup>B</sup>	x	x	322.40 <sup>A</sup>	378.52 <sup>B</sup>	F
Quarter 3	348.69 <sup>A</sup>	342.94 <sup>B</sup>	351.32 <sup>B</sup>	345.23 <sup>A</sup>	286.36 <sup>C</sup>	F	x	x	347.58 <sup>A</sup>	323.87 <sup>B</sup>	F
Quarter 4	347.62 <sup>A</sup>	389.57 <sup>B</sup>	346.87 <sup>B</sup>	337.17 <sup>A</sup>	286.84 <sup>B</sup>	F	x	x	345.57 <sup>A</sup>	332.72 <sup>A</sup>	F
Annual	347.77 <sup>A</sup>	359.23 <sup>B</sup>	325.91 <sup>B</sup>	342.78 <sup>B</sup>	321.21 <sup>C</sup>	F	x	x	337.00 <sup>A</sup>	344.30 <sup>B</sup>	F
<b>Other services (except public administration) - 81</b>											
Year 2009											
Quarter 1	630.76 <sup>A</sup>	619.49 <sup>B</sup>	662.30 <sup>B</sup>	596.46 <sup>B</sup>	x	x	x	x	640.37 <sup>A</sup>	657.23 <sup>B</sup>	F
Quarter 2	629.94 <sup>A</sup>	631.75 <sup>B</sup>	654.73 <sup>B</sup>	665.50 <sup>B</sup>	x	x	x	x	649.94 <sup>A</sup>	F	F
Quarter 3	655.39 <sup>A</sup>	627.07 <sup>A</sup>	676.83 <sup>B</sup>	763.67 <sup>D</sup>	x	x	x	x	676.46 <sup>B</sup>	F	F
Quarter 4	645.17 <sup>A</sup>	612.80 <sup>B</sup>	686.88 <sup>B</sup>	653.00 <sup>B</sup>	x	x	x	x	660.71 <sup>A</sup>	623.25 <sup>C</sup>	F
Annual	640.32 <sup>A</sup>	622.92 <sup>B</sup>	670.18 <sup>B</sup>	670.77 <sup>B</sup>	x	x	x	x	656.97 <sup>A</sup>	F	F
Year 2010											
Quarter 1	682.89 <sup>A</sup>	650.32 <sup>A</sup>	684.58 <sup>B</sup>	620.61 <sup>C</sup>	F	F	x	x	664.84 <sup>A</sup>	715.36 <sup>B</sup>	F
Quarter 2	716.75 <sup>B</sup>	628.23 <sup>A</sup>	670.38 <sup>B</sup>	632.16 <sup>A</sup>	F	F	x	x	652.36 <sup>A</sup>	920.15 <sup>D</sup>	F
Quarter 3	700.17 <sup>A</sup>	671.92 <sup>B</sup>	641.72 <sup>B</sup>	F	F	F	x	x	662.01 <sup>A</sup>	881.84 <sup>C</sup>	F
Quarter 4	692.89 <sup>A</sup>	645.36 <sup>B</sup>	646.24 <sup>B</sup>	705.93 <sup>B</sup>	F	F	x	x	656.76 <sup>A</sup>	F	F
Annual	698.23 <sup>A</sup>	648.76 <sup>B</sup>	660.64 <sup>B</sup>	F	F	F	x	x	658.96 <sup>A</sup>	F	F
<b>Public administration - 91</b>											
Year 2009											
Quarter 1	953.87 <sup>A</sup>	581.72 <sup>D</sup>	579.83 <sup>B</sup>	F	F	F	x	x	606.30 <sup>B</sup>	687.81 <sup>B</sup>	1,048.96 <sup>A</sup>
Quarter 2	951.61 <sup>A</sup>	601.05 <sup>B</sup>	791.70 <sup>D</sup>	F	F	F	x	x	693.96 <sup>C</sup>	665.59 <sup>B</sup>	1,040.40 <sup>A</sup>
Quarter 3	961.76 <sup>A</sup>	717.60 <sup>B</sup>	745.11 <sup>C</sup>	F	693.58 <sup>C</sup>	F	x	x	690.79 <sup>B</sup>	689.48 <sup>B</sup>	1,046.26 <sup>A</sup>
Quarter 4	985.81 <sup>A</sup>	F	698.23 <sup>B</sup>	F	735.26 <sup>B</sup>	F	x	x	649.83 <sup>B</sup>	704.25 <sup>A</sup>	1,078.13 <sup>A</sup>
Annual	963.27 <sup>A</sup>	F	714.68 <sup>C</sup>	F	F	F	x	x	663.70 <sup>B</sup>	686.14 <sup>B</sup>	1,053.38 <sup>A</sup>
Year 2010											
Quarter 1	997.95 <sup>A</sup>	621.23 <sup>B</sup>	610.35 <sup>C</sup>	F	634.45 <sup>C</sup>	F	x	x	619.17 <sup>B</sup>	650.32 <sup>B</sup>	1,096.67 <sup>A</sup>
Quarter 2	1,018.64 <sup>A</sup>	638.63 <sup>C</sup>	778.35 <sup>B</sup>	581.02 <sup>C</sup>	620.87 <sup>C</sup>	F	x	x	693.10 <sup>A</sup>	647.04 <sup>B</sup>	1,124.56 <sup>A</sup>
Quarter 3	1,011.74 <sup>A</sup>	633.21 <sup>B</sup>	796.79 <sup>B</sup>	630.78 <sup>B</sup>	602.71 <sup>B</sup>	F	x	x	713.79 <sup>B</sup>	642.40 <sup>B</sup>	1,114.25 <sup>A</sup>
Quarter 4	1,050.36 <sup>A</sup>	635.79 <sup>B</sup>	787.32 <sup>B</sup>	F	590.97 <sup>B</sup>	F	x	x	704.57 <sup>B</sup>	643.45 <sup>B</sup>	1,167.17 <sup>A</sup>
Annual	1,019.62 <sup>A</sup>	631.77 <sup>B</sup>	755.06 <sup>B</sup>	F	612.14 <sup>C</sup>	F	x	x	686.55 <sup>B</sup>	645.72 <sup>B</sup>	1,125.38 <sup>A</sup>

**Table 10-10**  
**Quarterly and annual estimates of average weekly earnings by enterprise size of employment, for all employees, for selected industries — Alberta**

Industry - NAICS	All sizes	0 to 4 employees	5 to 19 employees	20 to 49 employees	50 to 99 employees	100 to 299 employees	300 to 499 employees	500 and more employees	0 to 49 employees	50 to 299 employees	300 and more employees
current dollars											
<b>Industrial aggregate excluding unclassified businesses - 11-91N</b>											
Year 2009											
Quarter 1	958.79 <sup>A</sup>	900.47 <sup>A</sup>	811.46 <sup>A</sup>	878.70 <sup>A</sup>	881.56 <sup>A</sup>	1,032.35 <sup>A</sup>	1,073.46 <sup>A</sup>	1,017.17 <sup>A</sup>	855.10 <sup>A</sup>	967.40 <sup>A</sup>	1,022.24 <sup>A</sup>
Quarter 2	944.64 <sup>A</sup>	922.03 <sup>A</sup>	795.11 <sup>A</sup>	850.95 <sup>A</sup>	876.40 <sup>A</sup>	972.34 <sup>A</sup>	993.41 <sup>A</sup>	1,017.58 <sup>A</sup>	843.43 <sup>A</sup>	931.08 <sup>A</sup>	1,015.44 <sup>A</sup>
Quarter 3	943.22 <sup>A</sup>	885.28 <sup>A</sup>	806.08 <sup>A</sup>	852.29 <sup>A</sup>	886.21 <sup>A</sup>	968.87 <sup>A</sup>	992.70 <sup>A</sup>	1,018.50 <sup>A</sup>	840.95 <sup>A</sup>	933.96 <sup>A</sup>	1,016.16 <sup>A</sup>
Quarter 4	953.46 <sup>A</sup>	928.23 <sup>A</sup>	825.06 <sup>A</sup>	872.90 <sup>A</sup>	893.13 <sup>A</sup>	979.04 <sup>A</sup>	1,007.00 <sup>A</sup>	1,015.63 <sup>A</sup>	865.87 <sup>A</sup>	942.23 <sup>A</sup>	1,014.87 <sup>A</sup>
Annual	950.06 <sup>A</sup>	908.76 <sup>A</sup>	809.39 <sup>A</sup>	863.71 <sup>A</sup>	884.26 <sup>A</sup>	988.15 <sup>A</sup>	1,017.14 <sup>A</sup>	1,017.21 <sup>A</sup>	851.33 <sup>A</sup>	943.70 <sup>A</sup>	1,017.20 <sup>A</sup>
Year 2010											
Quarter 1	981.18 <sup>A</sup>	914.68 <sup>A</sup>	815.68 <sup>A</sup>	859.59 <sup>A</sup>	924.20 <sup>A</sup>	1,027.87 <sup>A</sup>	1,067.50 <sup>A</sup>	1,060.34 <sup>A</sup>	854.54 <sup>A</sup>	983.63 <sup>A</sup>	1,060.95 <sup>A</sup>
Quarter 2	990.61 <sup>A</sup>	929.15 <sup>A</sup>	813.83 <sup>A</sup>	850.94 <sup>A</sup>	910.97 <sup>A</sup>	1,011.08 <sup>A</sup>	1,061.18 <sup>A</sup>	1,090.05 <sup>A</sup>	854.02 <sup>A</sup>	968.58 <sup>A</sup>	1,087.54 <sup>A</sup>
Quarter 3	994.11 <sup>A</sup>	909.19 <sup>A</sup>	813.04 <sup>A</sup>	864.68 <sup>A</sup>	931.92 <sup>A</sup>	1,039.51 <sup>A</sup>	1,035.95 <sup>A</sup>	1,094.12 <sup>A</sup>	853.15 <sup>A</sup>	994.09 <sup>A</sup>	1,088.78 <sup>A</sup>
Quarter 4	1,006.73 <sup>A</sup>	933.55 <sup>A</sup>	837.89 <sup>A</sup>	893.76 <sup>A</sup>	939.13 <sup>A</sup>	1,061.23 <sup>A</sup>	1,057.54 <sup>A</sup>	1,089.77 <sup>A</sup>	879.50 <sup>A</sup>	1,010.18 <sup>A</sup>	1,086.95 <sup>A</sup>
Annual	993.28 <sup>A</sup>	921.67 <sup>A</sup>	820.13 <sup>A</sup>	867.35 <sup>A</sup>	926.72 <sup>A</sup>	1,035.43 <sup>A</sup>	1,055.35 <sup>A</sup>	1,083.55 <sup>A</sup>	860.34 <sup>A</sup>	989.47 <sup>A</sup>	1,081.07 <sup>A</sup>
<b>Forestry, logging and support - 11N</b>											
Year 2009											
Quarter 1	1,029.85 <sup>B</sup>	F	F	F	x	x	x	x	F	F	F
Quarter 2	924.60 <sup>A</sup>	F	F	F	x	x	x	x	F	F	F
Quarter 3	989.85 <sup>A</sup>	F	F	F	x	x	x	x	F	F	F
Quarter 4	F	F	F	F	x	x	x	x	F	F	F
Annual	F	F	F	F	x	x	x	x	F	F	F
Year 2010											
Quarter 1	F	F	F	F	x	x	x	x	F	F	F
Quarter 2	F	F	F	F	x	x	x	x	F	F	F
Quarter 3	F	F	F	F	x	x	x	x	F	F	F
Quarter 4	1,072.17 <sup>B</sup>	F	F	F	x	x	x	x	F	F	F
Annual	F	F	F	F	x	x	x	x	F	F	F
<b>Mining, quarrying, and oil and gas extraction - 21</b>											
Year 2009											
Quarter 1	1,782.11 <sup>A</sup>	1,136.74 <sup>B</sup>	1,420.43 <sup>B</sup>	1,627.55 <sup>B</sup>	F	1,938.98 <sup>B</sup>	F	1,896.67 <sup>A</sup>	1,409.71 <sup>A</sup>	1,804.40 <sup>B</sup>	1,880.76 <sup>A</sup>
Quarter 2	1,786.52 <sup>A</sup>	1,123.00 <sup>A</sup>	1,364.63 <sup>B</sup>	1,592.24 <sup>B</sup>	1,562.80 <sup>B</sup>	1,729.65 <sup>B</sup>	F	1,947.03 <sup>A</sup>	1,364.58 <sup>A</sup>	1,672.14 <sup>B</sup>	1,933.81 <sup>A</sup>
Quarter 3	1,643.62 <sup>A</sup>	1,069.15 <sup>B</sup>	1,356.64 <sup>B</sup>	1,299.86 <sup>B</sup>	1,597.66 <sup>B</sup>	1,703.40 <sup>A</sup>	F	1,757.62 <sup>A</sup>	1,249.33 <sup>A</sup>	1,667.01 <sup>A</sup>	1,753.61 <sup>A</sup>
Quarter 4	1,655.82 <sup>A</sup>	1,122.34 <sup>B</sup>	1,462.48 <sup>B</sup>	1,614.21 <sup>B</sup>	1,260.80 <sup>D</sup>	1,724.37 <sup>B</sup>	F	1,760.97 <sup>A</sup>	1,408.30 <sup>B</sup>	1,561.29 <sup>B</sup>	1,753.70 <sup>A</sup>
Annual	1,719.60 <sup>A</sup>	1,112.28 <sup>B</sup>	1,401.55 <sup>B</sup>	1,540.50 <sup>B</sup>	F	1,777.24 <sup>B</sup>	F	1,843.65 <sup>A</sup>	1,359.50 <sup>A</sup>	1,677.62 <sup>B</sup>	1,833.53 <sup>A</sup>
Year 2010											
Quarter 1	1,841.28 <sup>A</sup>	1,210.21 <sup>A</sup>	1,531.15 <sup>B</sup>	1,578.64 <sup>C</sup>	1,838.17 <sup>C</sup>	1,924.11 <sup>B</sup>	F	1,946.39 <sup>A</sup>	1,449.90 <sup>B</sup>	1,895.96 <sup>B</sup>	1,944.55 <sup>A</sup>
Quarter 2	1,909.74 <sup>A</sup>	1,193.88 <sup>A</sup>	1,473.48 <sup>B</sup>	1,617.92 <sup>C</sup>	F	1,931.14 <sup>B</sup>	F	2,075.72 <sup>A</sup>	1,435.12 <sup>B</sup>	1,831.61 <sup>A</sup>	2,071.12 <sup>A</sup>
Quarter 3	1,875.61 <sup>A</sup>	1,308.26 <sup>A</sup>	1,404.31 <sup>B</sup>	1,754.29 <sup>B</sup>	F	1,750.40 <sup>A</sup>	F	2,030.92 <sup>A</sup>	1,488.94 <sup>A</sup>	1,725.19 <sup>A</sup>	2,025.43 <sup>A</sup>
Quarter 4	1,806.83 <sup>A</sup>	1,307.96 <sup>B</sup>	1,436.87 <sup>B</sup>	F	F	1,837.73 <sup>B</sup>	F	1,908.44 <sup>A</sup>	1,442.52 <sup>A</sup>	1,810.09 <sup>B</sup>	1,904.93 <sup>A</sup>
Annual	1,857.31 <sup>A</sup>	1,254.09 <sup>A</sup>	1,461.17 <sup>B</sup>	F	F	1,856.00 <sup>B</sup>	F	1,988.87 <sup>A</sup>	1,454.03 <sup>A</sup>	1,812.40 <sup>A</sup>	1,984.73 <sup>A</sup>
<b>Utilities - 22</b>											
Year 2009											
Quarter 1	1,613.06 <sup>A</sup>	1,404.43 <sup>D</sup>	1,528.39 <sup>B</sup>	F	x	x	x	x	1,577.44 <sup>B</sup>	F	F
Quarter 2	1,594.13 <sup>A</sup>	F	1,711.56 <sup>B</sup>	F	x	x	x	x	1,620.90 <sup>B</sup>	F	F
Quarter 3	1,589.11 <sup>A</sup>	F	1,755.89 <sup>B</sup>	F	x	x	x	x	1,727.51 <sup>B</sup>	F	F
Quarter 4	1,566.56 <sup>A</sup>	F	1,486.03 <sup>C</sup>	F	x	x	x	x	1,593.57 <sup>B</sup>	F	F
Annual	1,591.07 <sup>A</sup>	F	1,622.63 <sup>B</sup>	F	x	x	x	x	1,629.46 <sup>B</sup>	F	F
Year 2010											
Quarter 1	1,682.28 <sup>A</sup>	F	1,573.45 <sup>C</sup>	F	x	x	x	x	1,647.26 <sup>C</sup>	F	F
Quarter 2	1,581.35 <sup>A</sup>	F	1,292.68 <sup>C</sup>	F	x	x	x	x	1,317.67 <sup>B</sup>	F	F
Quarter 3	1,542.61 <sup>A</sup>	F	1,284.18 <sup>C</sup>	F	x	x	x	x	1,328.52 <sup>B</sup>	F	F
Quarter 4	1,632.30 <sup>A</sup>	1,084.25 <sup>D</sup>	1,469.31 <sup>B</sup>	F	x	x	x	x	1,414.41 <sup>C</sup>	F	F
Annual	1,609.19 <sup>A</sup>	F	1,404.65 <sup>B</sup>	F	x	x	x	x	1,423.12 <sup>C</sup>	F	F

Table 10-10 – continued

## Quarterly and annual estimates of average weekly earnings by enterprise size of employment, for all employees, for selected industries — Alberta

Industry - NAICS	All sizes	0 to 4 employees	5 to 19 employees	20 to 49 employees	50 to 99 employees	100 to 299 employees	300 to 499 employees	500 and more employees	0 to 49 employees	50 to 299 employees	300 and more employees
current dollars											
<b>Construction - 23</b>											
Year 2009											
Quarter 1	1,271.97 <sup>A</sup>	879.51 <sup>A</sup>	1,032.00 <sup>A</sup>	1,227.28 <sup>A</sup>	1,294.62 <sup>A</sup>	1,498.25 <sup>B</sup>	F	1,631.79 <sup>A</sup>	1,044.92 <sup>A</sup>	1,410.74 <sup>A</sup>	1,631.10 <sup>A</sup>
Quarter 2	1,250.21 <sup>A</sup>	879.73 <sup>A</sup>	1,014.21 <sup>A</sup>	1,178.58 <sup>A</sup>	1,299.63 <sup>A</sup>	1,413.94 <sup>A</sup>	F	1,649.71 <sup>A</sup>	1,024.17 <sup>A</sup>	1,363.82 <sup>A</sup>	1,623.48 <sup>A</sup>
Quarter 3	1,258.77 <sup>A</sup>	872.40 <sup>A</sup>	1,061.18 <sup>A</sup>	1,163.70 <sup>A</sup>	1,293.49 <sup>A</sup>	1,434.35 <sup>A</sup>	1,380.76 <sup>B</sup>	1,637.38 <sup>A</sup>	1,035.57 <sup>A</sup>	1,376.20 <sup>A</sup>	1,600.48 <sup>A</sup>
Quarter 4	1,269.17 <sup>A</sup>	912.72 <sup>A</sup>	1,067.48 <sup>B</sup>	1,206.77 <sup>A</sup>	1,301.29 <sup>A</sup>	1,428.65 <sup>A</sup>	1,542.08 <sup>B</sup>	1,554.87 <sup>A</sup>	1,061.87 <sup>A</sup>	1,373.07 <sup>A</sup>	1,552.79 <sup>A</sup>
Annual	1,262.55 <sup>A</sup>	886.23 <sup>A</sup>	1,044.23 <sup>A</sup>	1,193.66 <sup>A</sup>	1,297.30 <sup>A</sup>	1,443.94 <sup>A</sup>	F	1,615.25 <sup>A</sup>	1,041.70 <sup>A</sup>	1,381.00 <sup>A</sup>	1,598.63 <sup>A</sup>
Year 2010											
Quarter 1	1,268.68 <sup>A</sup>	875.80 <sup>A</sup>	1,063.76 <sup>A</sup>	1,155.48 <sup>A</sup>	1,370.29 <sup>B</sup>	1,434.42 <sup>A</sup>	F	1,565.12 <sup>A</sup>	1,033.47 <sup>A</sup>	1,408.12 <sup>A</sup>	1,552.07 <sup>A</sup>
Quarter 2	1,293.22 <sup>A</sup>	858.35 <sup>A</sup>	989.76 <sup>A</sup>	1,170.42 <sup>B</sup>	1,262.02 <sup>B</sup>	1,507.29 <sup>B</sup>	1,848.25 <sup>B</sup>	1,677.30 <sup>A</sup>	1,003.13 <sup>A</sup>	1,398.41 <sup>A</sup>	1,698.70 <sup>A</sup>
Quarter 3	1,286.59 <sup>A</sup>	859.45 <sup>A</sup>	981.96 <sup>A</sup>	1,196.84 <sup>A</sup>	1,329.57 <sup>A</sup>	1,545.64 <sup>B</sup>	F	1,646.63 <sup>A</sup>	1,007.25 <sup>A</sup>	1,452.11 <sup>A</sup>	1,618.60 <sup>A</sup>
Quarter 4	1,323.66 <sup>A</sup>	888.62 <sup>A</sup>	1,067.55 <sup>A</sup>	1,226.98 <sup>B</sup>	1,317.30 <sup>B</sup>	1,498.34 <sup>B</sup>	F	1,704.33 <sup>A</sup>	1,061.19 <sup>A</sup>	1,422.78 <sup>A</sup>	1,703.53 <sup>A</sup>
Annual	1,293.52 <sup>A</sup>	870.60 <sup>A</sup>	1,024.14 <sup>A</sup>	1,188.38 <sup>A</sup>	1,318.14 <sup>B</sup>	1,498.33 <sup>A</sup>	F	1,648.81 <sup>A</sup>	1,026.13 <sup>A</sup>	1,421.53 <sup>A</sup>	1,643.16 <sup>A</sup>
<b>Manufacturing - 31-33</b>											
Year 2009											
Quarter 1	1,064.70 <sup>A</sup>	828.20 <sup>B</sup>	912.93 <sup>A</sup>	1,043.04 <sup>A</sup>	1,024.42 <sup>A</sup>	1,090.48 <sup>A</sup>	F	1,111.07 <sup>A</sup>	962.27 <sup>A</sup>	1,065.72 <sup>A</sup>	1,124.02 <sup>A</sup>
Quarter 2	1,009.79 <sup>A</sup>	850.70 <sup>B</sup>	902.63 <sup>A</sup>	972.00 <sup>A</sup>	984.35 <sup>A</sup>	1,031.18 <sup>A</sup>	F	1,043.54 <sup>A</sup>	926.54 <sup>A</sup>	1,013.08 <sup>A</sup>	1,056.79 <sup>A</sup>
Quarter 3	1,012.49 <sup>A</sup>	793.46 <sup>B</sup>	887.41 <sup>A</sup>	1,022.73 <sup>A</sup>	946.58 <sup>A</sup>	1,039.43 <sup>A</sup>	F	1,055.70 <sup>A</sup>	935.36 <sup>A</sup>	1,004.58 <sup>A</sup>	1,063.56 <sup>A</sup>
Quarter 4	1,019.78 <sup>A</sup>	895.42 <sup>B</sup>	881.01 <sup>A</sup>	1,003.44 <sup>A</sup>	1,019.04 <sup>A</sup>	1,058.00 <sup>A</sup>	1,071.39 <sup>A</sup>	1,053.92 <sup>A</sup>	937.43 <sup>A</sup>	1,043.30 <sup>A</sup>	1,056.72 <sup>A</sup>
Annual	1,027.35 <sup>A</sup>	841.15 <sup>B</sup>	896.16 <sup>A</sup>	1,010.97 <sup>A</sup>	994.55 <sup>A</sup>	1,055.93 <sup>A</sup>	F	1,066.77 <sup>A</sup>	940.59 <sup>A</sup>	1,032.70 <sup>A</sup>	1,076.08 <sup>A</sup>
Year 2010											
Quarter 1	1,057.01 <sup>A</sup>	881.49 <sup>A</sup>	877.19 <sup>A</sup>	960.23 <sup>A</sup>	952.81 <sup>A</sup>	1,055.49 <sup>A</sup>	F	1,157.79 <sup>A</sup>	915.22 <sup>A</sup>	1,015.72 <sup>A</sup>	1,162.21 <sup>A</sup>
Quarter 2	1,078.60 <sup>A</sup>	799.63 <sup>B</sup>	882.20 <sup>A</sup>	971.08 <sup>A</sup>	982.11 <sup>A</sup>	1,073.27 <sup>A</sup>	F	1,210.16 <sup>A</sup>	912.30 <sup>A</sup>	1,039.85 <sup>A</sup>	1,198.37 <sup>A</sup>
Quarter 3	1,120.77 <sup>A</sup>	806.83 <sup>B</sup>	897.02 <sup>A</sup>	1,052.94 <sup>A</sup>	1,002.27 <sup>A</sup>	1,170.48 <sup>A</sup>	F	1,236.99 <sup>A</sup>	957.76 <sup>A</sup>	1,111.50 <sup>A</sup>	1,223.31 <sup>A</sup>
Quarter 4	1,148.07 <sup>A</sup>	847.51 <sup>B</sup>	939.32 <sup>A</sup>	1,067.91 <sup>A</sup>	1,082.60 <sup>A</sup>	1,163.26 <sup>A</sup>	F	1,256.48 <sup>A</sup>	988.01 <sup>A</sup>	1,135.14 <sup>A</sup>	1,249.32 <sup>A</sup>
Annual	1,101.97 <sup>A</sup>	834.22 <sup>B</sup>	899.22 <sup>A</sup>	1,014.16 <sup>A</sup>	1,005.59 <sup>A</sup>	1,119.38 <sup>A</sup>	F	1,215.76 <sup>A</sup>	943.73 <sup>A</sup>	1,078.13 <sup>A</sup>	1,208.75 <sup>A</sup>
<b>Wholesale trade - 41</b>											
Year 2009											
Quarter 1	1,124.95 <sup>A</sup>	931.19 <sup>A</sup>	1,033.27 <sup>A</sup>	1,154.16 <sup>B</sup>	F	1,191.76 <sup>B</sup>	F	F	1,062.58 <sup>A</sup>	1,166.94 <sup>A</sup>	F
Quarter 2	1,095.82 <sup>A</sup>	980.51 <sup>B</sup>	989.54 <sup>A</sup>	1,105.86 <sup>B</sup>	1,149.41 <sup>A</sup>	1,147.32 <sup>A</sup>	F	F	1,032.17 <sup>A</sup>	1,148.28 <sup>A</sup>	1,121.37 <sup>A</sup>
Quarter 3	1,092.34 <sup>A</sup>	1,012.33 <sup>A</sup>	993.56 <sup>A</sup>	1,162.35 <sup>B</sup>	1,073.79 <sup>A</sup>	1,113.58 <sup>A</sup>	F	F	1,060.68 <sup>A</sup>	1,095.43 <sup>A</sup>	F
Quarter 4	1,092.27 <sup>A</sup>	968.97 <sup>A</sup>	984.56 <sup>B</sup>	1,072.88 <sup>B</sup>	1,142.36 <sup>A</sup>	F	F	F	1,015.05 <sup>A</sup>	1,129.46 <sup>A</sup>	1,142.94 <sup>A</sup>
Annual	1,101.53 <sup>A</sup>	973.58 <sup>A</sup>	1,000.28 <sup>A</sup>	1,124.01 <sup>B</sup>	F	F	F	F	1,042.65 <sup>A</sup>	1,135.63 <sup>A</sup>	F
Year 2010											
Quarter 1	1,122.64 <sup>A</sup>	929.61 <sup>A</sup>	950.71 <sup>B</sup>	1,081.82 <sup>B</sup>	1,135.65 <sup>A</sup>	F	F	1,227.36 <sup>A</sup>	996.03 <sup>A</sup>	1,175.20 <sup>A</sup>	1,212.05 <sup>A</sup>
Quarter 2	1,133.51 <sup>A</sup>	921.73 <sup>B</sup>	1,057.55 <sup>B</sup>	1,048.38 <sup>A</sup>	F	1,141.18 <sup>A</sup>	F	1,234.38 <sup>A</sup>	1,031.27 <sup>A</sup>	1,161.06 <sup>A</sup>	1,213.29 <sup>A</sup>
Quarter 3	1,141.89 <sup>A</sup>	932.03 <sup>B</sup>	1,014.19 <sup>A</sup>	1,082.39 <sup>A</sup>	1,114.09 <sup>A</sup>	1,140.55 <sup>A</sup>	F	1,266.91 <sup>A</sup>	1,027.03 <sup>A</sup>	1,128.82 <sup>A</sup>	1,261.95 <sup>A</sup>
Quarter 4	1,176.10 <sup>A</sup>	950.09 <sup>A</sup>	1,130.64 <sup>B</sup>	1,125.25 <sup>A</sup>	F	1,176.38 <sup>B</sup>	F	1,241.43 <sup>A</sup>	1,099.65 <sup>A</sup>	1,174.84 <sup>A</sup>	1,245.50 <sup>A</sup>
Annual	1,143.94 <sup>A</sup>	933.20 <sup>B</sup>	1,037.76 <sup>B</sup>	1,084.65 <sup>A</sup>	F	F	F	1,242.64 <sup>A</sup>	1,038.41 <sup>A</sup>	1,160.00 <sup>A</sup>	1,233.60 <sup>A</sup>
<b>Retail trade - 44-45</b>											
Year 2009											
Quarter 1	533.25 <sup>A</sup>	542.30 <sup>B</sup>	515.93 <sup>A</sup>	668.64 <sup>A</sup>	728.62 <sup>A</sup>	655.32 <sup>A</sup>	F	461.16 <sup>A</sup>	571.68 <sup>A</sup>	691.35 <sup>A</sup>	460.28 <sup>A</sup>
Quarter 2	550.33 <sup>A</sup>	536.09 <sup>A</sup>	548.26 <sup>A</sup>	709.20 <sup>A</sup>	806.75 <sup>B</sup>	667.77 <sup>A</sup>	F	458.46 <sup>A</sup>	600.00 <sup>A</sup>	734.87 <sup>A</sup>	460.63 <sup>A</sup>
Quarter 3	554.22 <sup>A</sup>	564.14 <sup>B</sup>	563.39 <sup>A</sup>	705.00 <sup>A</sup>	766.67 <sup>A</sup>	662.28 <sup>A</sup>	F	467.24 <sup>A</sup>	610.41 <sup>A</sup>	715.40 <sup>A</sup>	469.05 <sup>A</sup>
Quarter 4	552.68 <sup>A</sup>	567.51 <sup>B</sup>	581.65 <sup>A</sup>	661.32 <sup>A</sup>	789.97 <sup>A</sup>	648.28 <sup>B</sup>	F	471.03 <sup>A</sup>	605.52 <sup>A</sup>	719.21 <sup>A</sup>	471.72 <sup>A</sup>
Annual	547.63 <sup>A</sup>	552.73 <sup>B</sup>	552.48 <sup>A</sup>	686.12 <sup>A</sup>	772.83 <sup>A</sup>	658.55 <sup>A</sup>	F	464.52 <sup>A</sup>	596.96 <sup>A</sup>	715.22 <sup>A</sup>	465.46 <sup>A</sup>
Year 2010											
Quarter 1	542.40 <sup>A</sup>	521.01 <sup>A</sup>	547.20 <sup>A</sup>	637.79 <sup>A</sup>	779.57 <sup>A</sup>	720.72 <sup>B</sup>	F	458.74 <sup>A</sup>	572.25 <sup>A</sup>	750.98 <sup>A</sup>	460.29 <sup>A</sup>
Quarter 2	554.69 <sup>A</sup>	539.32 <sup>A</sup>	576.79 <sup>A</sup>	652.02 <sup>A</sup>	819.49 <sup>A</sup>	716.48 <sup>B</sup>	F	459.95 <sup>A</sup>	595.02 <sup>A</sup>	766.74 <sup>A</sup>	462.20 <sup>A</sup>
Quarter 3	556.81 <sup>A</sup>	537.79 <sup>A</sup>	554.64 <sup>A</sup>	681.33 <sup>A</sup>	809.63 <sup>A</sup>	712.23 <sup>A</sup>	F	469.23 <sup>A</sup>	593.83 <sup>A</sup>	761.50 <sup>A</sup>	471.28 <sup>A</sup>
Quarter 4	548.72 <sup>A</sup>	562.31 <sup>B</sup>	559.65 <sup>A</sup>	661.08 <sup>A</sup>	752.33 <sup>A</sup>	689.69 <sup>A</sup>	F	470.33 <sup>A</sup>	593.26 <sup>A</sup>	721.42 <sup>A</sup>	473.05 <sup>A</sup>
Annual	550.67 <sup>A</sup>	539.96 <sup>A</sup>	559.64 <sup>A</sup>	658.16 <sup>A</sup>	790.08 <sup>A</sup>	709.76 <sup>A</sup>	F	464.67 <sup>A</sup>	588.65 <sup>A</sup>	750.20 <sup>A</sup>	466.83 <sup>A</sup>

Table 10-10 – continued

Quarterly and annual estimates of average weekly earnings by enterprise size of employment, for all employees, for selected industries — Alberta

Industry - NAICS	All sizes	0 to 4 employees	5 to 19 employees	20 to 49 employees	50 to 99 employees	100 to 299 employees	300 to 499 employees	500 and more employees	0 to 49 employees	50 to 299 employees	300 and more employees
current dollars											
<b>Transportation and warehousing - 48-49</b>											
Year 2009											
Quarter 1	1,062.22 <sup>A</sup>	880.04 <sup>B</sup>	976.44 <sup>B</sup>	1,054.37 <sup>B</sup>	1,007.83 <sup>A</sup>	F	F	1,093.91 <sup>A</sup>	966.68 <sup>A</sup>	1,044.67 <sup>A</sup>	1,108.86 <sup>A</sup>
Quarter 2	1,011.92 <sup>A</sup>	811.96 <sup>A</sup>	928.43 <sup>B</sup>	965.72 <sup>A</sup>	F	F	F	1,043.31 <sup>A</sup>	899.84 <sup>A</sup>	1,021.51 <sup>A</sup>	1,058.96 <sup>A</sup>
Quarter 3	1,003.05 <sup>A</sup>	841.86 <sup>A</sup>	935.10 <sup>B</sup>	862.97 <sup>B</sup>	F	1,101.65 <sup>B</sup>	F	1,037.35 <sup>A</sup>	882.11 <sup>A</sup>	1,044.38 <sup>A</sup>	1,048.69 <sup>A</sup>
Quarter 4	1,012.77 <sup>A</sup>	835.37 <sup>A</sup>	957.37 <sup>A</sup>	880.62 <sup>B</sup>	1,049.03 <sup>B</sup>	1,096.61 <sup>B</sup>	F	1,038.11 <sup>A</sup>	894.12 <sup>A</sup>	1,076.43 <sup>B</sup>	1,053.19 <sup>A</sup>
Annual	1,022.91 <sup>A</sup>	842.31 <sup>A</sup>	949.74 <sup>B</sup>	943.03 <sup>B</sup>	F	F	F	1,053.23 <sup>A</sup>	911.14 <sup>A</sup>	1,046.27 <sup>A</sup>	1,067.79 <sup>A</sup>
Year 2010											
Quarter 1	1,024.89 <sup>A</sup>	827.75 <sup>A</sup>	935.63 <sup>A</sup>	989.04 <sup>B</sup>	F	1,017.55 <sup>B</sup>	F	1,076.47 <sup>A</sup>	913.00 <sup>A</sup>	982.39 <sup>A</sup>	1,083.18 <sup>A</sup>
Quarter 2	1,031.13 <sup>A</sup>	802.44 <sup>A</sup>	935.73 <sup>A</sup>	938.11 <sup>A</sup>	874.01 <sup>A</sup>	983.10 <sup>B</sup>	F	1,110.58 <sup>A</sup>	890.59 <sup>A</sup>	938.21 <sup>B</sup>	1,116.40 <sup>A</sup>
Quarter 3	1,030.23 <sup>A</sup>	836.89 <sup>A</sup>	947.75 <sup>A</sup>	876.63 <sup>B</sup>	F	944.01 <sup>B</sup>	F	1,114.01 <sup>A</sup>	891.07 <sup>A</sup>	945.70 <sup>A</sup>	1,117.83 <sup>A</sup>
Quarter 4	1,074.13 <sup>A</sup>	909.93 <sup>A</sup>	988.55 <sup>B</sup>	1,053.87 <sup>B</sup>	F	1,032.89 <sup>B</sup>	F	1,130.18 <sup>A</sup>	979.84 <sup>A</sup>	1,009.66 <sup>A</sup>	1,135.20 <sup>A</sup>
Annual	1,040.09 <sup>A</sup>	845.11 <sup>A</sup>	952.30 <sup>A</sup>	964.16 <sup>B</sup>	F	995.18 <sup>B</sup>	F	1,107.28 <sup>A</sup>	919.28 <sup>A</sup>	968.99 <sup>A</sup>	1,112.75 <sup>A</sup>
<b>Information and cultural industries - 51</b>											
Year 2009											
Quarter 1	1,051.06 <sup>A</sup>	733.30 <sup>C</sup>	952.15 <sup>C</sup>	F	F	F	x	x	945.39 <sup>B</sup>	F	1,060.28 <sup>A</sup>
Quarter 2	1,035.29 <sup>A</sup>	806.94 <sup>C</sup>	796.43 <sup>B</sup>	1,071.89 <sup>B</sup>	F	F	x	x	905.60 <sup>B</sup>	F	1,049.21 <sup>A</sup>
Quarter 3	1,025.38 <sup>A</sup>	730.48 <sup>B</sup>	820.94 <sup>A</sup>	1,060.39 <sup>B</sup>	F	F	x	x	901.54 <sup>A</sup>	F	1,033.49 <sup>A</sup>
Quarter 4	1,004.71 <sup>A</sup>	792.89 <sup>A</sup>	840.87 <sup>A</sup>	1,106.16 <sup>B</sup>	F	F	x	x	935.84 <sup>A</sup>	F	998.58 <sup>A</sup>
Annual	1,029.84 <sup>A</sup>	765.79 <sup>B</sup>	852.63 <sup>B</sup>	F	F	F	x	x	921.83 <sup>A</sup>	F	1,036.83 <sup>A</sup>
Year 2010											
Quarter 1	986.69 <sup>A</sup>	770.34 <sup>B</sup>	882.38 <sup>A</sup>	1,131.95 <sup>B</sup>	F	F	F	964.57 <sup>A</sup>	959.96 <sup>A</sup>	F	969.56 <sup>A</sup>
Quarter 2	996.71 <sup>A</sup>	763.28 <sup>B</sup>	855.02 <sup>B</sup>	961.08 <sup>B</sup>	F	F	F	F	879.39 <sup>A</sup>	F	F
Quarter 3	1,059.87 <sup>A</sup>	780.46 <sup>B</sup>	871.75 <sup>B</sup>	1,070.33 <sup>B</sup>	F	F	F	F	935.79 <sup>B</sup>	1,207.28 <sup>B</sup>	F
Quarter 4	1,091.83 <sup>A</sup>	795.62 <sup>A</sup>	803.26 <sup>B</sup>	F	F	F	F	F	910.25 <sup>B</sup>	F	F
Annual	1,035.62 <sup>A</sup>	777.42 <sup>B</sup>	852.53 <sup>B</sup>	F	F	F	F	F	921.01 <sup>A</sup>	F	F
<b>Finance and insurance - 52</b>											
Year 2009											
Quarter 1	1,092.32 <sup>A</sup>	1,265.57 <sup>B</sup>	1,149.83 <sup>B</sup>	1,355.90 <sup>C</sup>	F	1,249.73 <sup>B</sup>	F	1,027.52 <sup>A</sup>	1,240.18 <sup>B</sup>	1,155.01 <sup>C</sup>	1,038.38 <sup>A</sup>
Quarter 2	1,072.12 <sup>A</sup>	1,289.34 <sup>B</sup>	1,073.99 <sup>B</sup>	F	F	1,138.82 <sup>A</sup>	F	1,030.39 <sup>A</sup>	1,217.38 <sup>B</sup>	1,026.49 <sup>D</sup>	1,038.63 <sup>A</sup>
Quarter 3	1,060.18 <sup>A</sup>	1,097.79 <sup>B</sup>	1,096.15 <sup>B</sup>	F	F	1,106.55 <sup>A</sup>	F	1,024.88 <sup>A</sup>	1,128.24 <sup>B</sup>	1,134.84 <sup>B</sup>	1,027.68 <sup>A</sup>
Quarter 4	1,103.57 <sup>A</sup>	1,198.30 <sup>B</sup>	1,158.64 <sup>B</sup>	F	F	F	F	1,033.97 <sup>A</sup>	1,244.93 <sup>B</sup>	1,243.77 <sup>B</sup>	1,037.72 <sup>A</sup>
Annual	1,082.08 <sup>A</sup>	1,210.92 <sup>B</sup>	1,119.84 <sup>B</sup>	F	F	F	F	1,029.18 <sup>A</sup>	1,207.95 <sup>B</sup>	1,139.00 <sup>C</sup>	1,035.58 <sup>A</sup>
Year 2010											
Quarter 1	1,142.89 <sup>A</sup>	1,214.34 <sup>A</sup>	1,126.96 <sup>B</sup>	F	F	1,293.53 <sup>B</sup>	F	1,088.52 <sup>A</sup>	1,175.75 <sup>B</sup>	1,300.77 <sup>B</sup>	1,110.00 <sup>A</sup>
Quarter 2	1,128.21 <sup>A</sup>	1,277.70 <sup>B</sup>	1,174.47 <sup>B</sup>	F	F	F	F	1,066.29 <sup>A</sup>	1,250.24 <sup>B</sup>	1,275.61 <sup>B</sup>	1,075.59 <sup>A</sup>
Quarter 3	1,073.90 <sup>A</sup>	1,158.53 <sup>A</sup>	1,140.75 <sup>B</sup>	F	F	1,321.04 <sup>D</sup>	F	998.87 <sup>A</sup>	1,160.16 <sup>A</sup>	1,299.84 <sup>C</sup>	1,018.20 <sup>A</sup>
Quarter 4	1,078.98 <sup>A</sup>	1,233.95 <sup>B</sup>	1,150.16 <sup>A</sup>	F	F	1,521.43 <sup>C</sup>	F	983.86 <sup>A</sup>	1,220.26 <sup>A</sup>	1,452.38 <sup>C</sup>	984.48 <sup>B</sup>
Annual	1,105.66 <sup>A</sup>	1,221.66 <sup>B</sup>	1,148.20 <sup>B</sup>	F	F	F	F	1,034.15 <sup>A</sup>	1,201.80 <sup>B</sup>	1,334.35 <sup>C</sup>	1,046.41 <sup>A</sup>
<b>Real estate and rental and leasing - 53</b>											
Year 2009											
Quarter 1	915.93 <sup>A</sup>	867.53 <sup>B</sup>	970.58 <sup>B</sup>	935.45 <sup>B</sup>	F	F	F	F	925.21 <sup>B</sup>	963.75 <sup>B</sup>	F
Quarter 2	936.94 <sup>A</sup>	1,001.51 <sup>B</sup>	1,041.47 <sup>B</sup>	897.80 <sup>B</sup>	F	F	F	F	991.27 <sup>B</sup>	F	F
Quarter 3	954.33 <sup>A</sup>	1,036.81 <sup>C</sup>	959.82 <sup>C</sup>	980.51 <sup>B</sup>	F	F	F	F	993.98 <sup>B</sup>	F	F
Quarter 4	946.19 <sup>A</sup>	1,085.89 <sup>C</sup>	885.77 <sup>B</sup>	1,113.17 <sup>B</sup>	F	F	F	F	1,012.04 <sup>B</sup>	F	F
Annual	938.16 <sup>A</sup>	999.48 <sup>B</sup>	964.03 <sup>B</sup>	978.84 <sup>B</sup>	F	F	F	F	980.60 <sup>B</sup>	F	F
Year 2010											
Quarter 1	954.22 <sup>A</sup>	981.29 <sup>B</sup>	909.30 <sup>B</sup>	F	F	F	F	F	951.61 <sup>A</sup>	F	F
Quarter 2	963.55 <sup>A</sup>	982.39 <sup>B</sup>	959.98 <sup>B</sup>	F	F	F	F	F	969.55 <sup>B</sup>	F	F
Quarter 3	929.44 <sup>A</sup>	749.19 <sup>C</sup>	1,005.12 <sup>B</sup>	967.76 <sup>B</sup>	F	F	F	F	905.99 <sup>B</sup>	F	F
Quarter 4	991.45 <sup>A</sup>	900.46 <sup>C</sup>	983.00 <sup>C</sup>	1,151.71 <sup>C</sup>	F	F	F	F	996.44 <sup>B</sup>	1,042.56 <sup>A</sup>	F
Annual	959.83 <sup>A</sup>	903.88 <sup>C</sup>	964.43 <sup>B</sup>	F	F	F	F	F	955.94 <sup>B</sup>	F	F

Table 10-10 – continued

Quarterly and annual estimates of average weekly earnings by enterprise size of employment, for all employees, for selected industries — Alberta

Industry - NAICS	All sizes	0 to 4 employees	5 to 19 employees	20 to 49 employees	50 to 99 employees	100 to 299 employees	300 to 499 employees	500 and more employees	0 to 49 employees	50 to 299 employees	300 and more employees
current dollars											
<b>Professional, scientific and technical services - 54</b>											
Year 2009											
Quarter 1	1,275.04 <sup>A</sup>	1,157.39 <sup>A</sup>	1,115.79 <sup>A</sup>	1,289.58 <sup>A</sup>	1,364.62 <sup>B</sup>	1,501.37 <sup>B</sup>	F	1,364.50 <sup>A</sup>	1,171.62 <sup>A</sup>	1,443.05 <sup>B</sup>	1,361.34 <sup>A</sup>
Quarter 2	1,235.44 <sup>A</sup>	1,244.07 <sup>A</sup>	1,073.91 <sup>A</sup>	1,220.80 <sup>A</sup>	1,308.04 <sup>B</sup>	F	F	1,279.75 <sup>A</sup>	1,179.80 <sup>A</sup>	1,325.69 <sup>B</sup>	1,281.26 <sup>A</sup>
Quarter 3	1,239.58 <sup>A</sup>	1,110.18 <sup>A</sup>	1,121.62 <sup>A</sup>	1,278.20 <sup>A</sup>	1,360.76 <sup>B</sup>	F	F	1,357.89 <sup>A</sup>	1,150.45 <sup>A</sup>	1,332.49 <sup>A</sup>	1,342.96 <sup>A</sup>
Quarter 4	1,266.43 <sup>A</sup>	1,166.75 <sup>A</sup>	1,166.48 <sup>A</sup>	1,327.25 <sup>A</sup>	1,380.89 <sup>B</sup>	1,315.35 <sup>B</sup>	F	1,361.96 <sup>A</sup>	1,201.39 <sup>A</sup>	1,344.32 <sup>B</sup>	1,340.35 <sup>A</sup>
Annual	1,254.36 <sup>A</sup>	1,168.92 <sup>A</sup>	1,119.29 <sup>A</sup>	1,279.47 <sup>A</sup>	1,353.20 <sup>B</sup>	F	F	1,340.61 <sup>A</sup>	1,175.85 <sup>A</sup>	1,363.64 <sup>A</sup>	1,331.36 <sup>A</sup>
Year 2010											
Quarter 1	1,287.58 <sup>A</sup>	1,177.42 <sup>A</sup>	1,137.21 <sup>A</sup>	1,331.00 <sup>B</sup>	1,309.34 <sup>B</sup>	F	F	1,389.17 <sup>A</sup>	1,195.12 <sup>A</sup>	1,394.52 <sup>A</sup>	1,378.29 <sup>A</sup>
Quarter 2	1,294.27 <sup>A</sup>	1,295.28 <sup>B</sup>	1,119.45 <sup>B</sup>	1,293.41 <sup>A</sup>	1,482.64 <sup>B</sup>	1,309.15 <sup>A</sup>	F	1,348.31 <sup>A</sup>	1,234.85 <sup>A</sup>	1,382.53 <sup>A</sup>	1,344.28 <sup>A</sup>
Quarter 3	1,267.76 <sup>A</sup>	1,210.87 <sup>B</sup>	1,066.56 <sup>B</sup>	1,255.89 <sup>A</sup>	1,396.06 <sup>B</sup>	1,368.79 <sup>B</sup>	F	1,389.25 <sup>A</sup>	1,170.84 <sup>A</sup>	1,380.94 <sup>B</sup>	1,375.14 <sup>A</sup>
Quarter 4	1,299.70 <sup>A</sup>	1,184.12 <sup>B</sup>	1,106.83 <sup>A</sup>	1,351.73 <sup>B</sup>	1,413.04 <sup>B</sup>	1,485.61 <sup>B</sup>	F	1,431.04 <sup>A</sup>	1,192.32 <sup>A</sup>	1,453.59 <sup>A</sup>	1,404.84 <sup>A</sup>
Annual	1,287.43 <sup>A</sup>	1,216.48 <sup>B</sup>	1,107.30 <sup>B</sup>	1,307.93 <sup>B</sup>	1,400.28 <sup>B</sup>	F	F	1,388.49 <sup>A</sup>	1,198.17 <sup>A</sup>	1,403.25 <sup>A</sup>	1,374.89 <sup>A</sup>
<b>Management of companies and enterprises - 55</b>											
Year 2009											
Quarter 1	1,435.00 <sup>B</sup>	F	F	F	F	F	x	x	1,287.97 <sup>B</sup>	F	F
Quarter 2	1,416.92 <sup>B</sup>	F	F	F	F	F	x	x	1,327.28 <sup>B</sup>	F	F
Quarter 3	1,516.83 <sup>B</sup>	F	1,108.66 <sup>C</sup>	F	F	F	x	x	1,388.25 <sup>B</sup>	F	F
Quarter 4	1,573.30 <sup>B</sup>	F	1,226.87 <sup>B</sup>	F	F	F	x	x	1,549.98 <sup>B</sup>	F	F
Annual	1,486.38 <sup>B</sup>	F	F	F	F	F	x	x	1,386.23 <sup>B</sup>	F	F
Year 2010											
Quarter 1	1,675.85 <sup>B</sup>	F	F	F	F	F	x	x	1,380.83 <sup>B</sup>	F	F
Quarter 2	1,567.18 <sup>B</sup>	F	F	F	F	F	x	x	1,468.44 <sup>B</sup>	F	F
Quarter 3	1,539.80 <sup>A</sup>	1,539.47 <sup>B</sup>	F	F	F	F	x	x	1,331.40 <sup>B</sup>	F	F
Quarter 4	1,671.86 <sup>B</sup>	1,680.47 <sup>B</sup>	F	F	F	F	x	x	1,530.79 <sup>B</sup>	F	F
Annual	1,614.60 <sup>B</sup>	F	F	F	F	F	x	x	1,427.53 <sup>B</sup>	F	F
<b>Administrative and support, waste management and remediation services - 56</b>											
Year 2009											
Quarter 1	792.22 <sup>A</sup>	738.87 <sup>B</sup>	756.78 <sup>B</sup>	866.92 <sup>B</sup>	673.59 <sup>D</sup>	F	F	786.68 <sup>A</sup>	783.45 <sup>A</sup>	775.34 <sup>B</sup>	804.36 <sup>A</sup>
Quarter 2	785.90 <sup>A</sup>	810.39 <sup>B</sup>	740.39 <sup>A</sup>	808.83 <sup>B</sup>	745.79 <sup>B</sup>	F	F	751.75 <sup>A</sup>	777.22 <sup>A</sup>	818.26 <sup>B</sup>	780.13 <sup>A</sup>
Quarter 3	769.32 <sup>A</sup>	775.52 <sup>B</sup>	710.34 <sup>A</sup>	791.75 <sup>A</sup>	809.94 <sup>B</sup>	793.78 <sup>C</sup>	F	734.75 <sup>A</sup>	751.11 <sup>A</sup>	800.23 <sup>B</sup>	771.71 <sup>A</sup>
Quarter 4	770.72 <sup>A</sup>	799.53 <sup>A</sup>	718.53 <sup>B</sup>	F	765.80 <sup>C</sup>	767.13 <sup>B</sup>	F	740.85 <sup>A</sup>	755.26 <sup>A</sup>	766.53 <sup>B</sup>	784.26 <sup>A</sup>
Annual	779.55 <sup>A</sup>	780.62 <sup>A</sup>	730.91 <sup>B</sup>	F	748.49 <sup>C</sup>	F	F	754.08 <sup>A</sup>	766.40 <sup>A</sup>	790.97 <sup>B</sup>	785.34 <sup>A</sup>
Year 2010											
Quarter 1	806.30 <sup>A</sup>	801.92 <sup>A</sup>	710.33 <sup>A</sup>	801.01 <sup>B</sup>	F	793.22 <sup>B</sup>	F	806.72 <sup>A</sup>	762.24 <sup>A</sup>	832.18 <sup>A</sup>	830.69 <sup>A</sup>
Quarter 2	788.31 <sup>A</sup>	802.63 <sup>A</sup>	707.72 <sup>B</sup>	788.83 <sup>B</sup>	808.47 <sup>B</sup>	788.35 <sup>B</sup>	F	786.41 <sup>A</sup>	755.65 <sup>A</sup>	796.58 <sup>B</sup>	811.78 <sup>A</sup>
Quarter 3	807.00 <sup>A</sup>	793.16 <sup>A</sup>	741.98 <sup>A</sup>	753.91 <sup>C</sup>	920.67 <sup>C</sup>	842.40 <sup>C</sup>	F	811.68 <sup>A</sup>	759.01 <sup>A</sup>	871.91 <sup>B</sup>	819.63 <sup>A</sup>
Quarter 4	795.57 <sup>A</sup>	769.07 <sup>A</sup>	762.48 <sup>A</sup>	790.09 <sup>B</sup>	823.79 <sup>B</sup>	772.02 <sup>C</sup>	F	787.83 <sup>A</sup>	772.21 <sup>A</sup>	793.91 <sup>B</sup>	813.69 <sup>A</sup>
Annual	799.25 <sup>A</sup>	791.61 <sup>A</sup>	730.95 <sup>B</sup>	782.76 <sup>B</sup>	F	800.54 <sup>B</sup>	F	798.00 <sup>A</sup>	762.21 <sup>A</sup>	824.25 <sup>B</sup>	818.78 <sup>A</sup>
<b>Educational services - 61</b>											
Year 2009											
Quarter 1	869.45 <sup>A</sup>	F	515.32 <sup>C</sup>	F	F	F	F	889.52 <sup>A</sup>	587.55 <sup>B</sup>	F	889.41 <sup>A</sup>
Quarter 2	890.99 <sup>A</sup>	F	551.74 <sup>C</sup>	F	F	F	F	908.05 <sup>A</sup>	576.17 <sup>B</sup>	F	911.29 <sup>A</sup>
Quarter 3	980.42 <sup>A</sup>	F	573.95 <sup>C</sup>	F	F	F	F	1,010.11 <sup>A</sup>	655.24 <sup>B</sup>	F	1,010.89 <sup>A</sup>
Quarter 4	941.43 <sup>A</sup>	649.73 <sup>C</sup>	624.23 <sup>B</sup>	524.05 <sup>D</sup>	F	F	F	969.61 <sup>A</sup>	589.10 <sup>B</sup>	F	967.97 <sup>A</sup>
Annual	917.48 <sup>A</sup>	F	566.35 <sup>C</sup>	F	F	F	F	940.16 <sup>A</sup>	600.87 <sup>B</sup>	F	941.08 <sup>A</sup>
Year 2010											
Quarter 1	957.45 <sup>A</sup>	F	559.79 <sup>B</sup>	F	F	F	F	975.84 <sup>A</sup>	584.74 <sup>B</sup>	F	978.11 <sup>A</sup>
Quarter 2	998.59 <sup>A</sup>	F	638.84 <sup>C</sup>	621.00 <sup>C</sup>	F	F	F	1,019.87 <sup>A</sup>	638.17 <sup>B</sup>	F	1,018.67 <sup>A</sup>
Quarter 3	1,009.67 <sup>A</sup>	F	658.60 <sup>B</sup>	F	F	F	F	1,026.98 <sup>A</sup>	663.79 <sup>B</sup>	F	1,030.35 <sup>A</sup>
Quarter 4	978.89 <sup>A</sup>	F	614.40 <sup>C</sup>	F	F	F	F	1,011.84 <sup>A</sup>	630.57 <sup>B</sup>	F	1,000.81 <sup>A</sup>
Annual	985.03 <sup>A</sup>	F	615.89 <sup>C</sup>	F	F	F	F	1,007.49 <sup>A</sup>	628.37 <sup>B</sup>	F	1,005.73 <sup>A</sup>

Table 10-10 – continued

Quarterly and annual estimates of average weekly earnings by enterprise size of employment, for all employees, for selected industries — Alberta

Industry - NAICS	All sizes	0 to 4 employees	5 to 19 employees	20 to 49 employees	50 to 99 employees	100 to 299 employees	300 to 499 employees	500 and more employees	0 to 49 employees	50 to 299 employees	300 and more employees
current dollars											
<b>Health care and social assistance - 62</b>											
Year 2009											
Quarter 1	802.65 <sup>A</sup>	1,013.33 <sup>B</sup>	752.88 <sup>B</sup>	715.85 <sup>B</sup>	585.99 <sup>C</sup>	704.13 <sup>B</sup>	F	863.56 <sup>A</sup>	811.18 <sup>A</sup>	659.91 <sup>B</sup>	850.23 <sup>A</sup>
Quarter 2	827.85 <sup>A</sup>	1,057.88 <sup>A</sup>	759.82 <sup>A</sup>	711.12 <sup>B</sup>	588.78 <sup>B</sup>	673.13 <sup>B</sup>	F	931.55 <sup>A</sup>	823.68 <sup>A</sup>	644.12 <sup>B</sup>	899.86 <sup>A</sup>
Quarter 3	803.42 <sup>A</sup>	1,003.95 <sup>A</sup>	768.11 <sup>A</sup>	732.63 <sup>B</sup>	636.50 <sup>A</sup>	630.16 <sup>B</sup>	F	862.90 <sup>A</sup>	824.35 <sup>A</sup>	632.47 <sup>B</sup>	854.19 <sup>A</sup>
Quarter 4	808.18 <sup>A</sup>	1,034.17 <sup>A</sup>	811.78 <sup>B</sup>	699.08 <sup>B</sup>	636.98 <sup>B</sup>	618.70 <sup>B</sup>	F	871.65 <sup>A</sup>	842.24 <sup>A</sup>	625.20 <sup>B</sup>	858.36 <sup>A</sup>
Annual	810.58 <sup>A</sup>	1,027.01 <sup>A</sup>	773.26 <sup>A</sup>	714.52 <sup>B</sup>	612.53 <sup>B</sup>	655.59 <sup>B</sup>	F	882.63 <sup>A</sup>	825.44 <sup>A</sup>	640.11 <sup>B</sup>	865.81 <sup>A</sup>
Year 2010											
Quarter 1	822.98 <sup>A</sup>	1,074.16 <sup>A</sup>	824.24 <sup>B</sup>	722.62 <sup>B</sup>	676.85 <sup>A</sup>	665.92 <sup>A</sup>	F	877.55 <sup>A</sup>	865.99 <sup>A</sup>	669.83 <sup>A</sup>	856.34 <sup>A</sup>
Quarter 2	816.96 <sup>A</sup>	1,033.19 <sup>A</sup>	818.14 <sup>B</sup>	701.27 <sup>B</sup>	651.72 <sup>B</sup>	645.95 <sup>A</sup>	F	886.39 <sup>A</sup>	846.69 <sup>A</sup>	647.95 <sup>A</sup>	866.21 <sup>A</sup>
Quarter 3	848.17 <sup>A</sup>	1,092.68 <sup>A</sup>	864.82 <sup>B</sup>	715.48 <sup>B</sup>	637.58 <sup>B</sup>	697.54 <sup>A</sup>	F	910.63 <sup>A</sup>	887.75 <sup>A</sup>	676.37 <sup>A</sup>	892.11 <sup>A</sup>
Quarter 4	845.42 <sup>A</sup>	1,072.22 <sup>A</sup>	832.91 <sup>B</sup>	746.37 <sup>B</sup>	558.74 <sup>C</sup>	692.70 <sup>A</sup>	F	925.29 <sup>A</sup>	876.78 <sup>A</sup>	645.56 <sup>B</sup>	904.50 <sup>A</sup>
Annual	833.40 <sup>A</sup>	1,067.90 <sup>A</sup>	835.03 <sup>B</sup>	721.41 <sup>B</sup>	631.32 <sup>B</sup>	675.44 <sup>A</sup>	F	900.29 <sup>A</sup>	869.25 <sup>A</sup>	659.91 <sup>A</sup>	879.95 <sup>A</sup>
<b>Arts, entertainment and recreation - 71</b>											
Year 2009											
Quarter 1	490.30 <sup>B</sup>	487.03 <sup>C</sup>	547.58 <sup>D</sup>	434.75 <sup>C</sup>	F	F	x	x	490.29 <sup>C</sup>	497.59 <sup>C</sup>	F
Quarter 2	482.93 <sup>B</sup>	397.30 <sup>D</sup>	495.42 <sup>D</sup>	393.51 <sup>B</sup>	481.06 <sup>C</sup>	F	x	x	436.24 <sup>C</sup>	518.49 <sup>B</sup>	F
Quarter 3	480.12 <sup>A</sup>	510.99 <sup>B</sup>	425.15 <sup>B</sup>	399.03 <sup>C</sup>	446.72 <sup>B</sup>	553.66 <sup>B</sup>	x	x	427.24 <sup>B</sup>	511.19 <sup>A</sup>	490.29 <sup>A</sup>
Quarter 4	523.34 <sup>B</sup>	589.73 <sup>B</sup>	527.02 <sup>C</sup>	475.97 <sup>C</sup>	F	F	x	x	516.24 <sup>B</sup>	F	507.55 <sup>C</sup>
Annual	493.32 <sup>B</sup>	497.77 <sup>C</sup>	494.87 <sup>C</sup>	423.33 <sup>C</sup>	F	F	x	x	464.84 <sup>B</sup>	F	F
Year 2010											
Quarter 1	558.63 <sup>A</sup>	619.63 <sup>B</sup>	543.14 <sup>B</sup>	513.78 <sup>C</sup>	F	F	x	x	545.94 <sup>B</sup>	F	F
Quarter 2	529.35 <sup>A</sup>	591.84 <sup>A</sup>	448.77 <sup>B</sup>	464.24 <sup>B</sup>	518.04 <sup>B</sup>	F	x	x	477.46 <sup>B</sup>	524.32 <sup>A</sup>	F
Quarter 3	525.55 <sup>A</sup>	F	F	455.61 <sup>B</sup>	456.39 <sup>B</sup>	F	x	x	496.88 <sup>B</sup>	522.05 <sup>A</sup>	F
Quarter 4	617.59 <sup>A</sup>	585.97 <sup>B</sup>	459.72 <sup>B</sup>	469.76 <sup>B</sup>	F	F	x	x	486.82 <sup>B</sup>	F	F
Annual	555.09 <sup>A</sup>	F	F	473.37 <sup>B</sup>	F	F	x	x	500.00 <sup>B</sup>	F	F
<b>Accommodation and food services - 72</b>											
Year 2009											
Quarter 1	383.10 <sup>A</sup>	353.86 <sup>D</sup>	381.08 <sup>B</sup>	361.44 <sup>A</sup>	358.14 <sup>A</sup>	404.81 <sup>A</sup>	F	F	369.59 <sup>A</sup>	377.21 <sup>A</sup>	F
Quarter 2	375.43 <sup>A</sup>	357.85 <sup>B</sup>	368.74 <sup>B</sup>	365.08 <sup>B</sup>	349.71 <sup>B</sup>	379.55 <sup>B</sup>	F	F	366.17 <sup>A</sup>	362.54 <sup>B</sup>	F
Quarter 3	393.75 <sup>A</sup>	374.46 <sup>B</sup>	378.13 <sup>B</sup>	394.95 <sup>B</sup>	384.51 <sup>B</sup>	409.79 <sup>A</sup>	F	F	386.14 <sup>A</sup>	396.01 <sup>A</sup>	F
Quarter 4	401.32 <sup>A</sup>	438.37 <sup>B</sup>	362.98 <sup>B</sup>	386.27 <sup>B</sup>	375.63 <sup>B</sup>	453.78 <sup>B</sup>	F	F	379.75 <sup>A</sup>	411.56 <sup>A</sup>	432.40 <sup>A</sup>
Annual	388.29 <sup>A</sup>	381.21 <sup>C</sup>	372.73 <sup>B</sup>	377.04 <sup>B</sup>	366.58 <sup>B</sup>	412.59 <sup>B</sup>	F	F	375.45 <sup>A</sup>	386.75 <sup>A</sup>	F
Year 2010											
Quarter 1	400.32 <sup>A</sup>	418.00 <sup>B</sup>	377.54 <sup>B</sup>	383.58 <sup>B</sup>	374.70 <sup>A</sup>	474.57 <sup>B</sup>	F	409.88 <sup>A</sup>	383.61 <sup>A</sup>	419.10 <sup>A</sup>	413.55 <sup>A</sup>
Quarter 2	406.78 <sup>A</sup>	390.03 <sup>B</sup>	372.05 <sup>B</sup>	381.47 <sup>B</sup>	414.12 <sup>B</sup>	475.06 <sup>C</sup>	F	426.19 <sup>A</sup>	377.99 <sup>A</sup>	441.26 <sup>B</sup>	428.93 <sup>A</sup>
Quarter 3	423.10 <sup>A</sup>	344.61 <sup>C</sup>	380.17 <sup>B</sup>	391.03 <sup>B</sup>	443.50 <sup>B</sup>	525.49 <sup>D</sup>	F	454.14 <sup>A</sup>	382.68 <sup>B</sup>	478.91 <sup>B</sup>	443.92 <sup>A</sup>
Quarter 4	408.40 <sup>A</sup>	412.23 <sup>B</sup>	362.99 <sup>A</sup>	374.18 <sup>B</sup>	431.08 <sup>B</sup>	422.57 <sup>B</sup>	F	F	371.87 <sup>A</sup>	427.22 <sup>B</sup>	465.05 <sup>A</sup>
Annual	409.69 <sup>A</sup>	390.33 <sup>B</sup>	373.16 <sup>B</sup>	382.58 <sup>B</sup>	416.85 <sup>B</sup>	473.53 <sup>C</sup>	F	F	379.02 <sup>A</sup>	442.01 <sup>B</sup>	437.42 <sup>A</sup>
<b>Other services (except public administration) - 81</b>											
Year 2009											
Quarter 1	743.52 <sup>A</sup>	737.73 <sup>A</sup>	718.80 <sup>A</sup>	700.67 <sup>B</sup>	855.87 <sup>C</sup>	760.53 <sup>B</sup>	F	F	720.42 <sup>A</sup>	802.66 <sup>B</sup>	F
Quarter 2	769.17 <sup>A</sup>	720.36 <sup>A</sup>	725.42 <sup>A</sup>	787.64 <sup>A</sup>	902.91 <sup>B</sup>	846.54 <sup>C</sup>	F	F	736.95 <sup>A</sup>	871.49 <sup>B</sup>	F
Quarter 3	775.09 <sup>A</sup>	712.23 <sup>A</sup>	735.15 <sup>A</sup>	684.45 <sup>B</sup>	933.64 <sup>B</sup>	942.55 <sup>C</sup>	F	F	718.00 <sup>A</sup>	938.54 <sup>C</sup>	F
Quarter 4	794.33 <sup>A</sup>	744.39 <sup>A</sup>	756.78 <sup>A</sup>	851.87 <sup>B</sup>	F	F	F	F	772.15 <sup>A</sup>	801.66 <sup>B</sup>	F
Annual	770.40 <sup>A</sup>	728.49 <sup>A</sup>	733.98 <sup>A</sup>	755.58 <sup>B</sup>	F	F	F	F	736.80 <sup>A</sup>	855.19 <sup>B</sup>	F
Year 2010											
Quarter 1	781.78 <sup>A</sup>	720.71 <sup>A</sup>	747.23 <sup>A</sup>	856.65 <sup>B</sup>	F	F	F	F	761.28 <sup>A</sup>	805.86 <sup>A</sup>	F
Quarter 2	813.03 <sup>A</sup>	742.76 <sup>A</sup>	760.22 <sup>A</sup>	831.67 <sup>A</sup>	859.87 <sup>B</sup>	F	F	F	769.89 <sup>A</sup>	871.24 <sup>B</sup>	F
Quarter 3	777.10 <sup>A</sup>	738.91 <sup>B</sup>	763.06 <sup>A</sup>	828.27 <sup>B</sup>	F	F	F	F	770.02 <sup>A</sup>	851.49 <sup>A</sup>	F
Quarter 4	808.08 <sup>A</sup>	750.38 <sup>A</sup>	787.43 <sup>A</sup>	884.21 <sup>A</sup>	946.18 <sup>B</sup>	877.58 <sup>A</sup>	F	F	796.72 <sup>A</sup>	908.91 <sup>B</sup>	F
Annual	795.21 <sup>A</sup>	738.24 <sup>A</sup>	764.57 <sup>A</sup>	850.03 <sup>B</sup>	F	F	F	F	774.57 <sup>A</sup>	861.06 <sup>A</sup>	F

Table 10-10 – continued

**Quarterly and annual estimates of average weekly earnings by enterprise size of employment, for all employees, for selected industries — Alberta**

Industry - NAICS	All sizes	0 to 4 employees	5 to 19 employees	20 to 49 employees	50 to 99 employees	100 to 299 employees	300 to 499 employees	500 and more employees	0 to 49 employees	50 to 299 employees	300 and more employees
current dollars											
<b>Public administration - 91</b>											
Year 2009											
Quarter 1	1,090.68 <sup>A</sup>	F	735.37 <sup>B</sup>	831.89 <sup>B</sup>	816.66 <sup>B</sup>	F	x	x	792.17 <sup>B</sup>	798.72 <sup>B</sup>	1,150.16 <sup>A</sup>
Quarter 2	1,091.97 <sup>A</sup>	F	679.53 <sup>B</sup>	F	859.22 <sup>B</sup>	F	x	x	735.14 <sup>B</sup>	841.38 <sup>B</sup>	1,148.19 <sup>A</sup>
Quarter 3	1,091.32 <sup>A</sup>	562.56 <sup>E</sup>	664.71 <sup>A</sup>	F	884.39 <sup>C</sup>	828.75 <sup>A</sup>	x	x	745.86 <sup>A</sup>	849.85 <sup>A</sup>	1,144.36 <sup>A</sup>
Quarter 4	1,132.59 <sup>A</sup>	618.30 <sup>C</sup>	684.85 <sup>B</sup>	801.20 <sup>C</sup>	881.49 <sup>B</sup>	F	x	x	754.00 <sup>B</sup>	871.64 <sup>A</sup>	1,189.74 <sup>A</sup>
Annual	1,101.63 <sup>A</sup>	F	690.49 <sup>B</sup>	F	862.18 <sup>B</sup>	F	x	x	757.12 <sup>B</sup>	841.27 <sup>B</sup>	1,158.05 <sup>A</sup>
Year 2010											
Quarter 1	1,153.80 <sup>A</sup>	602.28 <sup>D</sup>	657.13 <sup>D</sup>	F	873.75 <sup>B</sup>	F	F	1,236.49 <sup>A</sup>	770.42 <sup>B</sup>	836.85 <sup>B</sup>	1,218.56 <sup>A</sup>
Quarter 2	1,143.25 <sup>A</sup>	F	F	F	859.70 <sup>B</sup>	866.55 <sup>B</sup>	F	1,221.65 <sup>A</sup>	754.64 <sup>B</sup>	863.93 <sup>A</sup>	1,205.16 <sup>A</sup>
Quarter 3	1,136.87 <sup>A</sup>	F	699.58 <sup>B</sup>	F	846.07 <sup>B</sup>	868.58 <sup>B</sup>	F	1,222.98 <sup>A</sup>	710.85 <sup>B</sup>	860.67 <sup>A</sup>	1,202.79 <sup>A</sup>
Quarter 4	1,177.25 <sup>A</sup>	F	802.82 <sup>C</sup>	F	925.28 <sup>B</sup>	896.05 <sup>B</sup>	F	1,256.72 <sup>A</sup>	846.90 <sup>B</sup>	906.48 <sup>A</sup>	1,236.98 <sup>A</sup>
Annual	1,152.57 <sup>A</sup>	F	F	F	875.41 <sup>B</sup>	F	F	1,234.27 <sup>A</sup>	771.11 <sup>B</sup>	867.76 <sup>A</sup>	1,215.68 <sup>A</sup>

**Table 10-11**  
**Quarterly and annual estimates of average weekly earnings by enterprise size of employment, for all employees, for selected industries — British Columbia**

Industry - NAICS	All sizes	0 to 4 employees	5 to 19 employees	20 to 49 employees	50 to 99 employees	100 to 299 employees	300 to 499 employees	500 and more employees	0 to 49 employees	50 to 299 employees	300 and more employees
current dollars											
<b>Industrial aggregate excluding unclassified businesses - 11-91N</b>											
Year 2009											
Quarter 1	797.05 <sup>A</sup>	762.64 <sup>A</sup>	699.11 <sup>A</sup>	706.02 <sup>A</sup>	730.91 <sup>A</sup>	816.25 <sup>A</sup>	846.91 <sup>A</sup>	869.15 <sup>A</sup>	716.29 <sup>A</sup>	778.39 <sup>A</sup>	867.31 <sup>A</sup>
Quarter 2	794.22 <sup>A</sup>	769.07 <sup>A</sup>	695.77 <sup>A</sup>	699.44 <sup>A</sup>	727.41 <sup>A</sup>	813.31 <sup>A</sup>	849.72 <sup>A</sup>	868.64 <sup>A</sup>	713.63 <sup>A</sup>	774.55 <sup>A</sup>	867.10 <sup>A</sup>
Quarter 3	792.21 <sup>A</sup>	761.27 <sup>A</sup>	698.81 <sup>A</sup>	707.66 <sup>A</sup>	726.02 <sup>A</sup>	794.95 <sup>A</sup>	880.98 <sup>A</sup>	868.21 <sup>A</sup>	716.63 <sup>A</sup>	763.93 <sup>A</sup>	869.32 <sup>A</sup>
Quarter 4	804.58 <sup>A</sup>	795.85 <sup>A</sup>	715.60 <sup>A</sup>	730.21 <sup>A</sup>	749.59 <sup>A</sup>	809.45 <sup>A</sup>	870.83 <sup>A</sup>	865.77 <sup>A</sup>	739.06 <sup>A</sup>	782.62 <sup>A</sup>	866.21 <sup>A</sup>
Annual	797.02 <sup>A</sup>	772.17 <sup>A</sup>	702.35 <sup>A</sup>	710.80 <sup>A</sup>	733.38 <sup>A</sup>	808.42 <sup>A</sup>	862.21 <sup>A</sup>	867.95 <sup>A</sup>	721.42 <sup>A</sup>	774.77 <sup>A</sup>	867.46 <sup>A</sup>
Year 2010											
Quarter 1	810.02 <sup>A</sup>	777.31 <sup>A</sup>	701.62 <sup>A</sup>	704.53 <sup>A</sup>	723.53 <sup>A</sup>	819.67 <sup>A</sup>	888.57 <sup>A</sup>	894.47 <sup>A</sup>	720.33 <sup>A</sup>	776.47 <sup>A</sup>	893.94 <sup>A</sup>
Quarter 2	814.49 <sup>A</sup>	769.79 <sup>A</sup>	698.12 <sup>A</sup>	712.33 <sup>A</sup>	731.62 <sup>A</sup>	814.03 <sup>A</sup>	912.62 <sup>A</sup>	907.42 <sup>A</sup>	719.19 <sup>A</sup>	776.06 <sup>A</sup>	907.88 <sup>A</sup>
Quarter 3	819.50 <sup>A</sup>	764.03 <sup>A</sup>	711.07 <sup>A</sup>	715.73 <sup>A</sup>	749.72 <sup>A</sup>	809.90 <sup>A</sup>	956.44 <sup>A</sup>	912.15 <sup>A</sup>	724.77 <sup>A</sup>	782.60 <sup>A</sup>	916.47 <sup>A</sup>
Quarter 4	830.85 <sup>A</sup>	810.62 <sup>A</sup>	713.68 <sup>A</sup>	743.76 <sup>A</sup>	768.22 <sup>A</sup>	824.67 <sup>A</sup>	915.53 <sup>A</sup>	909.75 <sup>A</sup>	746.30 <sup>A</sup>	799.04 <sup>A</sup>	910.28 <sup>A</sup>
Annual	818.78 <sup>A</sup>	780.56 <sup>A</sup>	706.14 <sup>A</sup>	719.17 <sup>A</sup>	743.48 <sup>A</sup>	817.01 <sup>A</sup>	918.74 <sup>A</sup>	905.90 <sup>A</sup>	727.67 <sup>A</sup>	783.59 <sup>A</sup>	907.08 <sup>A</sup>
<b>Forestry, logging and support - 11N</b>											
Year 2009											
Quarter 1	957.74 <sup>B</sup>	911.03 <sup>C</sup>	927.04 <sup>B</sup>	F	F	F	x	x	941.77 <sup>B</sup>	F	F
Quarter 2	841.51 <sup>B</sup>	722.22 <sup>B</sup>	812.04 <sup>B</sup>	F	F	F	x	x	787.19 <sup>B</sup>	F	F
Quarter 3	884.58 <sup>B</sup>	778.58 <sup>B</sup>	964.49 <sup>B</sup>	F	F	F	x	x	892.20 <sup>B</sup>	F	F
Quarter 4	923.53 <sup>B</sup>	872.29 <sup>B</sup>	939.58 <sup>B</sup>	F	F	F	x	x	928.71 <sup>B</sup>	F	F
Annual	901.56 <sup>B</sup>	822.45 <sup>B</sup>	916.90 <sup>B</sup>	F	F	F	x	x	892.71 <sup>B</sup>	F	F
Year 2010											
Quarter 1	1,051.56 <sup>B</sup>	949.51 <sup>C</sup>	1,108.70 <sup>B</sup>	F	x	x	x	x	1,058.15 <sup>B</sup>	F	F
Quarter 2	1,036.78 <sup>A</sup>	907.32 <sup>B</sup>	1,032.69 <sup>B</sup>	F	x	x	x	x	1,011.91 <sup>A</sup>	F	F
Quarter 3	1,018.11 <sup>A</sup>	855.63 <sup>B</sup>	1,133.85 <sup>B</sup>	F	x	x	x	x	1,052.95 <sup>A</sup>	F	F
Quarter 4	1,127.54 <sup>A</sup>	985.13 <sup>B</sup>	1,092.83 <sup>B</sup>	F	x	x	x	x	1,104.62 <sup>B</sup>	F	F
Annual	1,058.15 <sup>A</sup>	924.74 <sup>B</sup>	1,093.68 <sup>B</sup>	F	x	x	x	x	1,058.48 <sup>A</sup>	F	F
<b>Mining, quarrying, and oil and gas extraction - 21</b>											
Year 2009											
Quarter 1	1,575.54 <sup>A</sup>	F	1,777.81 <sup>C</sup>	F	F	F	F	F	1,611.82 <sup>B</sup>	F	F
Quarter 2	1,510.18 <sup>A</sup>	F	1,674.17 <sup>C</sup>	F	F	F	F	F	1,509.14 <sup>B</sup>	F	F
Quarter 3	1,434.95 <sup>A</sup>	1,251.55 <sup>A</sup>	1,203.41 <sup>C</sup>	F	F	F	F	F	1,249.12 <sup>B</sup>	F	F
Quarter 4	1,429.38 <sup>A</sup>	F	1,144.77 <sup>D</sup>	F	F	F	F	F	1,279.96 <sup>B</sup>	F	F
Annual	1,488.52 <sup>A</sup>	F	1,447.17 <sup>C</sup>	F	F	F	F	F	1,407.61 <sup>B</sup>	F	F
Year 2010											
Quarter 1	1,491.26 <sup>A</sup>	x	1,165.33 <sup>D</sup>	x	x	x	x	x	1,282.20 <sup>B</sup>	F	F
Quarter 2	1,489.94 <sup>A</sup>	x	1,283.97 <sup>C</sup>	x	x	x	x	x	1,371.87 <sup>B</sup>	F	F
Quarter 3	1,530.63 <sup>A</sup>	x	1,449.39 <sup>C</sup>	x	x	x	x	x	1,417.93 <sup>B</sup>	F	F
Quarter 4	1,488.97 <sup>A</sup>	x	1,240.55 <sup>D</sup>	x	x	x	x	x	1,303.31 <sup>C</sup>	F	F
Annual	1,500.86 <sup>A</sup>	x	1,294.11 <sup>D</sup>	x	x	x	x	x	1,345.71 <sup>B</sup>	F	F
<b>Utilities - 22</b>											
Year 2009											
Quarter 1	1,457.85 <sup>A</sup>	F	F	F	x	x	x	x	1,089.18 <sup>D</sup>	F	F
Quarter 2	1,469.90 <sup>A</sup>	F	F	F	x	x	x	x	967.56 <sup>D</sup>	F	F
Quarter 3	1,485.18 <sup>A</sup>	F	F	F	x	x	x	x	1,117.55 <sup>B</sup>	F	1,498.97 <sup>A</sup>
Quarter 4	1,569.41 <sup>A</sup>	F	F	F	x	x	x	x	1,445.66 <sup>D</sup>	F	1,572.37 <sup>A</sup>
Annual	1,495.52 <sup>A</sup>	F	F	F	x	x	x	x	1,156.56 <sup>D</sup>	F	F
Year 2010											
Quarter 1	1,638.61 <sup>A</sup>	x	F	x	x	x	x	x	1,340.70 <sup>C</sup>	F	1,643.71 <sup>A</sup>
Quarter 2	1,621.31 <sup>A</sup>	x	F	x	x	x	x	x	1,157.56 <sup>B</sup>	F	F
Quarter 3	1,518.00 <sup>A</sup>	x	F	x	x	x	x	x	1,101.31 <sup>B</sup>	F	F
Quarter 4	1,551.82 <sup>A</sup>	x	F	x	x	x	x	x	1,343.26 <sup>C</sup>	F	F
Annual	1,582.51 <sup>A</sup>	x	F	x	x	x	x	x	1,232.34 <sup>B</sup>	F	F



Table 10-11 – continued

## Quarterly and annual estimates of average weekly earnings by enterprise size of employment, for all employees, for selected industries — British Columbia

Industry - NAICS	All sizes	0 to 4 employees	5 to 19 employees	20 to 49 employees	50 to 99 employees	100 to 299 employees	300 to 499 employees	500 and more employees	0 to 49 employees	50 to 299 employees	300 and more employees
	current dollars										
<b>Construction - 23</b>											
Year 2009											
Quarter 1	990.28 <sup>A</sup>	792.89 <sup>A</sup>	915.96 <sup>B</sup>	1,043.52 <sup>A</sup>	1,084.58 <sup>A</sup>	1,102.45 <sup>A</sup>	F	F	912.50 <sup>A</sup>	1,093.94 <sup>A</sup>	F
Quarter 2	1,001.92 <sup>A</sup>	754.53 <sup>A</sup>	912.78 <sup>A</sup>	1,067.67 <sup>A</sup>	1,058.53 <sup>A</sup>	1,314.70 <sup>A</sup>	F	F	908.87 <sup>A</sup>	1,189.17 <sup>A</sup>	F
Quarter 3	980.80 <sup>A</sup>	777.91 <sup>A</sup>	886.34 <sup>A</sup>	1,079.97 <sup>A</sup>	1,023.58 <sup>A</sup>	F	F	F	905.69 <sup>A</sup>	1,077.53 <sup>A</sup>	F
Quarter 4	1,006.85 <sup>A</sup>	819.63 <sup>A</sup>	942.85 <sup>A</sup>	1,062.78 <sup>A</sup>	1,082.11 <sup>A</sup>	F	F	F	939.37 <sup>A</sup>	1,116.94 <sup>A</sup>	F
Annual	994.88 <sup>A</sup>	786.48 <sup>A</sup>	914.42 <sup>A</sup>	1,063.81 <sup>A</sup>	1,061.39 <sup>A</sup>	F	F	F	916.73 <sup>A</sup>	1,119.41 <sup>A</sup>	F
Year 2010											
Quarter 1	982.25 <sup>A</sup>	786.70 <sup>A</sup>	912.77 <sup>A</sup>	1,054.17 <sup>A</sup>	1,050.53 <sup>B</sup>	F	F	F	911.51 <sup>A</sup>	1,093.52 <sup>A</sup>	F
Quarter 2	998.17 <sup>A</sup>	812.10 <sup>A</sup>	915.94 <sup>B</sup>	1,043.79 <sup>A</sup>	1,208.70 <sup>C</sup>	F	F	1,465.35 <sup>A</sup>	917.91 <sup>A</sup>	1,136.49 <sup>B</sup>	1,356.40 <sup>A</sup>
Quarter 3	1,001.40 <sup>A</sup>	799.02 <sup>A</sup>	910.96 <sup>A</sup>	1,084.64 <sup>A</sup>	1,163.37 <sup>B</sup>	F	F	1,349.11 <sup>A</sup>	922.10 <sup>A</sup>	1,138.47 <sup>A</sup>	1,290.64 <sup>A</sup>
Quarter 4	1,010.73 <sup>A</sup>	820.50 <sup>A</sup>	925.03 <sup>B</sup>	1,062.00 <sup>A</sup>	1,139.73 <sup>B</sup>	F	F	1,394.32 <sup>A</sup>	930.64 <sup>A</sup>	1,145.14 <sup>A</sup>	1,283.62 <sup>B</sup>
Annual	998.62 <sup>A</sup>	804.77 <sup>A</sup>	916.15 <sup>B</sup>	1,061.64 <sup>A</sup>	1,143.68 <sup>B</sup>	F	F	F	920.71 <sup>A</sup>	1,129.99 <sup>A</sup>	F
<b>Manufacturing - 31-33</b>											
Year 2009											
Quarter 1	914.08 <sup>A</sup>	678.58 <sup>A</sup>	822.87 <sup>A</sup>	836.26 <sup>A</sup>	900.80 <sup>A</sup>	892.54 <sup>A</sup>	F	1,044.79 <sup>A</sup>	808.73 <sup>A</sup>	895.99 <sup>A</sup>	1,030.40 <sup>A</sup>
Quarter 2	894.99 <sup>A</sup>	707.01 <sup>A</sup>	792.74 <sup>A</sup>	844.66 <sup>A</sup>	861.96 <sup>A</sup>	845.02 <sup>A</sup>	F	1,026.98 <sup>A</sup>	804.26 <sup>A</sup>	852.16 <sup>A</sup>	1,016.02 <sup>A</sup>
Quarter 3	898.47 <sup>A</sup>	709.74 <sup>A</sup>	777.64 <sup>A</sup>	878.72 <sup>A</sup>	879.84 <sup>A</sup>	859.47 <sup>B</sup>	F	1,010.42 <sup>A</sup>	812.91 <sup>A</sup>	868.20 <sup>A</sup>	1,004.56 <sup>A</sup>
Quarter 4	896.53 <sup>A</sup>	711.12 <sup>A</sup>	788.54 <sup>A</sup>	850.88 <sup>A</sup>	852.57 <sup>A</sup>	F	F	1,004.60 <sup>A</sup>	805.70 <sup>A</sup>	866.14 <sup>A</sup>	1,009.04 <sup>A</sup>
Annual	901.03 <sup>A</sup>	701.45 <sup>A</sup>	795.32 <sup>A</sup>	852.73 <sup>A</sup>	873.83 <sup>A</sup>	F	F	1,021.82 <sup>A</sup>	807.91 <sup>A</sup>	870.72 <sup>A</sup>	1,015.00 <sup>A</sup>
Year 2010											
Quarter 1	944.15 <sup>A</sup>	673.53 <sup>A</sup>	772.72 <sup>A</sup>	848.40 <sup>A</sup>	886.96 <sup>A</sup>	893.40 <sup>A</sup>	F	1,140.85 <sup>A</sup>	791.88 <sup>A</sup>	890.65 <sup>A</sup>	1,135.02 <sup>A</sup>
Quarter 2	912.44 <sup>A</sup>	670.53 <sup>A</sup>	745.37 <sup>A</sup>	855.13 <sup>A</sup>	855.24 <sup>A</sup>	877.01 <sup>A</sup>	F	1,072.67 <sup>A</sup>	783.21 <sup>A</sup>	867.21 <sup>A</sup>	1,071.38 <sup>A</sup>
Quarter 3	935.16 <sup>A</sup>	661.57 <sup>A</sup>	746.93 <sup>A</sup>	842.53 <sup>A</sup>	910.88 <sup>A</sup>	933.20 <sup>A</sup>	F	1,106.84 <sup>A</sup>	777.76 <sup>A</sup>	923.29 <sup>A</sup>	1,099.16 <sup>A</sup>
Quarter 4	953.07 <sup>A</sup>	677.63 <sup>A</sup>	770.35 <sup>A</sup>	906.44 <sup>A</sup>	959.38 <sup>A</sup>	970.98 <sup>A</sup>	F	1,095.50 <sup>A</sup>	817.99 <sup>A</sup>	965.68 <sup>A</sup>	1,072.57 <sup>A</sup>
Annual	936.19 <sup>A</sup>	670.80 <sup>A</sup>	758.69 <sup>A</sup>	863.09 <sup>A</sup>	904.20 <sup>A</sup>	919.07 <sup>A</sup>	F	1,103.43 <sup>A</sup>	792.60 <sup>A</sup>	912.45 <sup>A</sup>	1,094.08 <sup>A</sup>
<b>Wholesale trade - 41</b>											
Year 2009											
Quarter 1	948.29 <sup>A</sup>	767.06 <sup>A</sup>	855.75 <sup>A</sup>	851.55 <sup>A</sup>	963.06 <sup>A</sup>	1,033.34 <sup>A</sup>	F	F	835.30 <sup>A</sup>	1,002.24 <sup>A</sup>	F
Quarter 2	911.55 <sup>A</sup>	773.21 <sup>A</sup>	828.86 <sup>A</sup>	867.29 <sup>B</sup>	899.72 <sup>A</sup>	990.95 <sup>B</sup>	F	F	829.85 <sup>A</sup>	948.02 <sup>A</sup>	1,012.25 <sup>A</sup>
Quarter 3	928.38 <sup>A</sup>	778.86 <sup>A</sup>	872.09 <sup>A</sup>	892.48 <sup>B</sup>	917.65 <sup>A</sup>	947.87 <sup>A</sup>	F	F	858.59 <sup>A</sup>	932.90 <sup>A</sup>	1,042.64 <sup>A</sup>
Quarter 4	961.55 <sup>A</sup>	824.03 <sup>A</sup>	873.63 <sup>A</sup>	926.54 <sup>B</sup>	964.61 <sup>A</sup>	990.18 <sup>A</sup>	F	F	880.76 <sup>A</sup>	978.16 <sup>A</sup>	1,088.30 <sup>A</sup>
Annual	937.39 <sup>A</sup>	785.87 <sup>A</sup>	857.43 <sup>A</sup>	884.63 <sup>B</sup>	935.53 <sup>A</sup>	991.53 <sup>A</sup>	F	F	851.15 <sup>A</sup>	965.22 <sup>A</sup>	F
Year 2010											
Quarter 1	964.43 <sup>A</sup>	776.80 <sup>A</sup>	846.97 <sup>A</sup>	887.29 <sup>B</sup>	929.66 <sup>B</sup>	1,038.60 <sup>A</sup>	F	F	845.51 <sup>A</sup>	989.70 <sup>A</sup>	F
Quarter 2	957.78 <sup>A</sup>	777.22 <sup>B</sup>	844.47 <sup>A</sup>	963.50 <sup>B</sup>	938.68 <sup>A</sup>	1,011.65 <sup>A</sup>	F	F	870.13 <sup>A</sup>	977.54 <sup>A</sup>	F
Quarter 3	933.61 <sup>A</sup>	783.71 <sup>A</sup>	832.78 <sup>A</sup>	844.40 <sup>B</sup>	971.37 <sup>A</sup>	936.03 <sup>A</sup>	F	F	826.88 <sup>A</sup>	952.91 <sup>A</sup>	F
Quarter 4	978.84 <sup>A</sup>	842.25 <sup>A</sup>	914.27 <sup>B</sup>	912.19 <sup>A</sup>	967.79 <sup>B</sup>	945.27 <sup>B</sup>	F	F	898.33 <sup>A</sup>	955.60 <sup>B</sup>	1,125.30 <sup>A</sup>
Annual	958.65 <sup>A</sup>	794.97 <sup>A</sup>	859.38 <sup>A</sup>	901.76 <sup>B</sup>	952.29 <sup>B</sup>	983.03 <sup>B</sup>	F	F	860.13 <sup>A</sup>	968.79 <sup>A</sup>	F
<b>Retail trade - 44-45</b>											
Year 2009											
Quarter 1	500.49 <sup>A</sup>	508.00 <sup>A</sup>	509.93 <sup>A</sup>	568.41 <sup>A</sup>	581.16 <sup>A</sup>	586.22 <sup>A</sup>	F	456.00 <sup>A</sup>	529.01 <sup>A</sup>	583.45 <sup>A</sup>	456.20 <sup>A</sup>
Quarter 2	502.00 <sup>A</sup>	504.81 <sup>A</sup>	500.21 <sup>A</sup>	602.89 <sup>A</sup>	595.85 <sup>A</sup>	587.84 <sup>A</sup>	F	447.52 <sup>A</sup>	535.40 <sup>A</sup>	592.20 <sup>A</sup>	450.20 <sup>A</sup>
Quarter 3	512.54 <sup>A</sup>	486.54 <sup>A</sup>	514.86 <sup>A</sup>	608.75 <sup>A</sup>	587.55 <sup>A</sup>	580.23 <sup>A</sup>	F	470.16 <sup>A</sup>	540.58 <sup>A</sup>	584.32 <sup>A</sup>	470.36 <sup>A</sup>
Quarter 4	518.21 <sup>A</sup>	489.61 <sup>B</sup>	522.20 <sup>A</sup>	614.57 <sup>A</sup>	610.89 <sup>B</sup>	580.34 <sup>A</sup>	F	478.09 <sup>A</sup>	547.16 <sup>A</sup>	597.25 <sup>A</sup>	475.30 <sup>A</sup>
Annual	508.34 <sup>A</sup>	497.04 <sup>A</sup>	511.74 <sup>A</sup>	598.80 <sup>A</sup>	593.89 <sup>A</sup>	583.70 <sup>A</sup>	F	463.01 <sup>A</sup>	538.06 <sup>A</sup>	589.31 <sup>A</sup>	463.10 <sup>A</sup>
Year 2010											
Quarter 1	508.58 <sup>A</sup>	491.81 <sup>A</sup>	511.47 <sup>A</sup>	577.32 <sup>A</sup>	572.61 <sup>A</sup>	575.61 <sup>A</sup>	F	474.88 <sup>A</sup>	529.77 <sup>A</sup>	573.78 <sup>A</sup>	475.23 <sup>A</sup>
Quarter 2	517.31 <sup>A</sup>	486.92 <sup>A</sup>	514.02 <sup>A</sup>	592.27 <sup>A</sup>	582.67 <sup>B</sup>	591.55 <sup>A</sup>	F	482.62 <sup>A</sup>	535.71 <sup>A</sup>	586.10 <sup>A</sup>	483.78 <sup>A</sup>
Quarter 3	530.56 <sup>A</sup>	493.90 <sup>A</sup>	548.07 <sup>A</sup>	623.28 <sup>A</sup>	604.22 <sup>A</sup>	F	F	486.80 <sup>A</sup>	564.17 <sup>A</sup>	596.75 <sup>A</sup>	487.65 <sup>A</sup>
Quarter 4	524.85 <sup>A</sup>	493.39 <sup>A</sup>	531.50 <sup>A</sup>	648.78 <sup>B</sup>	627.79 <sup>B</sup>	557.86 <sup>A</sup>	F	477.90 <sup>A</sup>	563.42 <sup>A</sup>	599.14 <sup>A</sup>	478.08 <sup>A</sup>
Annual	520.42 <sup>A</sup>	491.51 <sup>A</sup>	526.36 <sup>A</sup>	610.45 <sup>A</sup>	596.92 <sup>A</sup>	F	F	480.52 <sup>A</sup>	548.35 <sup>A</sup>	589.13 <sup>A</sup>	481.16 <sup>A</sup>

Table 10-11 – continued

Quarterly and annual estimates of average weekly earnings by enterprise size of employment, for all employees, for selected industries — British Columbia

Industry - NAICS	All sizes	0 to 4 employees	5 to 19 employees	20 to 49 employees	50 to 99 employees	100 to 299 employees	300 to 499 employees	500 and more employees	0 to 49 employees	50 to 299 employees	300 and more employees
current dollars											
<b>Transportation and warehousing - 48-49</b>											
Year 2009											
Quarter 1	948.73 <sup>A</sup>	704.71 <sup>A</sup>	795.64 <sup>B</sup>	895.54 <sup>A</sup>	F	1,100.30 <sup>A</sup>	F	989.18 <sup>A</sup>	801.58 <sup>A</sup>	1,030.59 <sup>A</sup>	992.68 <sup>A</sup>
Quarter 2	922.94 <sup>A</sup>	694.54 <sup>A</sup>	723.07 <sup>B</sup>	835.98 <sup>A</sup>	F	F	F	974.15 <sup>A</sup>	750.92 <sup>A</sup>	987.80 <sup>A</sup>	984.61 <sup>A</sup>
Quarter 3	913.02 <sup>A</sup>	720.70 <sup>B</sup>	787.86 <sup>B</sup>	878.36 <sup>A</sup>	F	F	F	938.64 <sup>A</sup>	798.90 <sup>A</sup>	973.71 <sup>A</sup>	951.48 <sup>A</sup>
Quarter 4	903.20 <sup>A</sup>	676.26 <sup>A</sup>	800.28 <sup>A</sup>	861.20 <sup>A</sup>	F	F	F	925.00 <sup>A</sup>	787.34 <sup>A</sup>	988.84 <sup>A</sup>	935.66 <sup>A</sup>
Annual	922.06 <sup>A</sup>	699.36 <sup>A</sup>	776.71 <sup>B</sup>	867.70 <sup>A</sup>	F	F	F	956.98 <sup>A</sup>	784.83 <sup>A</sup>	995.65 <sup>A</sup>	966.32 <sup>A</sup>
Year 2010											
Quarter 1	907.04 <sup>A</sup>	702.30 <sup>B</sup>	820.70 <sup>A</sup>	820.39 <sup>A</sup>	F	1,046.56 <sup>A</sup>	F	937.51 <sup>A</sup>	789.41 <sup>A</sup>	968.47 <sup>A</sup>	943.76 <sup>A</sup>
Quarter 2	922.63 <sup>A</sup>	706.77 <sup>A</sup>	765.24 <sup>A</sup>	869.59 <sup>A</sup>	830.98 <sup>B</sup>	980.70 <sup>A</sup>	F	F	783.34 <sup>A</sup>	926.25 <sup>A</sup>	987.36 <sup>A</sup>
Quarter 3	929.39 <sup>A</sup>	754.36 <sup>A</sup>	748.23 <sup>B</sup>	804.24 <sup>B</sup>	835.30 <sup>B</sup>	1,005.51 <sup>A</sup>	F	1,003.38 <sup>A</sup>	768.08 <sup>A</sup>	936.91 <sup>A</sup>	1,008.43 <sup>A</sup>
Quarter 4	927.09 <sup>A</sup>	726.39 <sup>B</sup>	817.40 <sup>A</sup>	872.52 <sup>A</sup>	914.22 <sup>B</sup>	1,035.70 <sup>A</sup>	F	958.20 <sup>A</sup>	812.84 <sup>A</sup>	990.66 <sup>A</sup>	966.26 <sup>A</sup>
Annual	921.63 <sup>A</sup>	722.34 <sup>B</sup>	787.04 <sup>A</sup>	841.54 <sup>A</sup>	F	1,016.94 <sup>A</sup>	F	F	788.44 <sup>A</sup>	955.19 <sup>A</sup>	976.33 <sup>A</sup>
<b>Information and cultural industries - 51</b>											
Year 2009											
Quarter 1	1,064.43 <sup>A</sup>	857.38 <sup>A</sup>	861.95 <sup>C</sup>	866.99 <sup>C</sup>	F	F	F	F	862.75 <sup>B</sup>	F	F
Quarter 2	1,067.02 <sup>A</sup>	868.81 <sup>A</sup>	795.30 <sup>B</sup>	1,067.29 <sup>B</sup>	F	F	F	F	911.90 <sup>A</sup>	F	F
Quarter 3	1,069.54 <sup>A</sup>	924.35 <sup>A</sup>	916.38 <sup>B</sup>	1,071.31 <sup>A</sup>	F	F	F	F	969.00 <sup>A</sup>	F	1,073.44 <sup>A</sup>
Quarter 4	1,033.12 <sup>A</sup>	935.19 <sup>B</sup>	945.22 <sup>B</sup>	1,095.18 <sup>B</sup>	F	F	F	1,036.91 <sup>A</sup>	992.41 <sup>A</sup>	1,168.49 <sup>A</sup>	1,012.80 <sup>A</sup>
Annual	1,058.67 <sup>A</sup>	896.26 <sup>A</sup>	880.56 <sup>B</sup>	1,019.96 <sup>B</sup>	F	F	F	F	932.83 <sup>A</sup>	F	F
Year 2010											
Quarter 1	1,006.37 <sup>A</sup>	881.20 <sup>B</sup>	778.69 <sup>C</sup>	1,033.29 <sup>A</sup>	1,271.91 <sup>B</sup>	F	F	1,015.71 <sup>A</sup>	888.86 <sup>B</sup>	1,193.51 <sup>A</sup>	989.40 <sup>A</sup>
Quarter 2	1,024.79 <sup>A</sup>	825.27 <sup>B</sup>	886.53 <sup>B</sup>	926.82 <sup>A</sup>	F	F	F	1,063.78 <sup>A</sup>	885.40 <sup>A</sup>	1,144.78 <sup>A</sup>	1,032.11 <sup>A</sup>
Quarter 3	1,013.10 <sup>A</sup>	829.44 <sup>B</sup>	808.59 <sup>B</sup>	F	F	F	F	1,032.93 <sup>A</sup>	874.74 <sup>A</sup>	1,164.75 <sup>A</sup>	1,011.46 <sup>A</sup>
Quarter 4	1,049.55 <sup>A</sup>	949.10 <sup>B</sup>	853.46 <sup>B</sup>	1,110.93 <sup>B</sup>	F	1,236.96 <sup>A</sup>	F	1,059.96 <sup>A</sup>	958.06 <sup>A</sup>	1,190.37 <sup>A</sup>	1,040.90 <sup>A</sup>
Annual	1,023.85 <sup>A</sup>	872.96 <sup>B</sup>	831.96 <sup>B</sup>	F	F	F	F	1,043.67 <sup>A</sup>	902.16 <sup>A</sup>	1,173.06 <sup>A</sup>	1,019.09 <sup>A</sup>
<b>Finance and insurance - 52</b>											
Year 2009											
Quarter 1	973.50 <sup>A</sup>	951.97 <sup>D</sup>	1,008.33 <sup>C</sup>	952.19 <sup>B</sup>	F	1,258.79 <sup>B</sup>	F	953.13 <sup>A</sup>	974.96 <sup>B</sup>	1,133.71 <sup>C</sup>	942.83 <sup>A</sup>
Quarter 2	1,007.73 <sup>A</sup>	1,078.45 <sup>B</sup>	991.40 <sup>B</sup>	F	F	1,145.59 <sup>B</sup>	F	985.06 <sup>A</sup>	1,002.72 <sup>A</sup>	1,115.34 <sup>B</sup>	988.75 <sup>A</sup>
Quarter 3	988.55 <sup>A</sup>	1,085.28 <sup>B</sup>	999.61 <sup>B</sup>	F	F	F	F	965.24 <sup>A</sup>	1,002.06 <sup>A</sup>	1,048.32 <sup>B</sup>	973.69 <sup>A</sup>
Quarter 4	1,030.88 <sup>A</sup>	1,105.38 <sup>B</sup>	1,050.32 <sup>B</sup>	F	F	1,189.52 <sup>B</sup>	F	990.67 <sup>A</sup>	1,041.88 <sup>B</sup>	1,213.05 <sup>B</sup>	994.08 <sup>A</sup>
Annual	1,000.20 <sup>A</sup>	1,056.21 <sup>C</sup>	1,012.73 <sup>B</sup>	F	F	F	F	973.53 <sup>A</sup>	1,005.49 <sup>B</sup>	1,127.77 <sup>B</sup>	974.83 <sup>A</sup>
Year 2010											
Quarter 1	1,048.69 <sup>A</sup>	964.88 <sup>B</sup>	1,123.21 <sup>B</sup>	F	F	1,189.39 <sup>B</sup>	F	1,032.37 <sup>A</sup>	1,046.05 <sup>B</sup>	1,100.84 <sup>B</sup>	1,040.35 <sup>A</sup>
Quarter 2	1,041.05 <sup>A</sup>	1,086.24 <sup>B</sup>	1,168.21 <sup>B</sup>	F	F	1,350.26 <sup>B</sup>	F	982.40 <sup>A</sup>	1,085.22 <sup>B</sup>	1,239.48 <sup>B</sup>	994.65 <sup>A</sup>
Quarter 3	1,040.61 <sup>A</sup>	1,062.33 <sup>C</sup>	1,127.79 <sup>B</sup>	F	F	F	F	989.77 <sup>A</sup>	1,106.22 <sup>B</sup>	1,113.68 <sup>B</sup>	1,011.76 <sup>A</sup>
Quarter 4	1,045.50 <sup>A</sup>	1,117.73 <sup>B</sup>	995.89 <sup>B</sup>	F	F	F	F	1,004.22 <sup>A</sup>	1,042.09 <sup>B</sup>	1,196.89 <sup>B</sup>	1,022.16 <sup>A</sup>
Annual	1,043.95 <sup>A</sup>	1,058.01 <sup>B</sup>	1,104.25 <sup>B</sup>	F	F	F	F	1,002.07 <sup>A</sup>	1,069.62 <sup>B</sup>	1,162.79 <sup>B</sup>	1,017.15 <sup>A</sup>
<b>Real estate and rental and leasing - 53</b>											
Year 2009											
Quarter 1	740.45 <sup>A</sup>	725.38 <sup>C</sup>	744.30 <sup>B</sup>	754.61 <sup>B</sup>	F	F	F	F	739.68 <sup>B</sup>	F	F
Quarter 2	780.19 <sup>A</sup>	752.97 <sup>B</sup>	803.46 <sup>B</sup>	817.47 <sup>B</sup>	F	F	F	F	788.03 <sup>B</sup>	F	F
Quarter 3	766.72 <sup>A</sup>	810.75 <sup>B</sup>	739.32 <sup>A</sup>	783.16 <sup>A</sup>	F	F	F	F	776.67 <sup>A</sup>	707.14 <sup>A</sup>	F
Quarter 4	776.06 <sup>A</sup>	809.98 <sup>B</sup>	751.34 <sup>A</sup>	845.45 <sup>B</sup>	F	F	F	F	795.25 <sup>A</sup>	F	F
Annual	765.89 <sup>A</sup>	775.86 <sup>B</sup>	759.63 <sup>B</sup>	800.61 <sup>B</sup>	F	F	F	F	775.15 <sup>B</sup>	F	F
Year 2010											
Quarter 1	793.22 <sup>A</sup>	785.83 <sup>A</sup>	749.45 <sup>A</sup>	833.07 <sup>B</sup>	F	F	x	x	782.05 <sup>A</sup>	F	F
Quarter 2	816.86 <sup>A</sup>	815.06 <sup>B</sup>	767.50 <sup>A</sup>	845.20 <sup>B</sup>	F	F	x	x	802.55 <sup>A</sup>	784.49 <sup>B</sup>	F
Quarter 3	776.61 <sup>A</sup>	692.12 <sup>B</sup>	788.40 <sup>B</sup>	761.10 <sup>B</sup>	F	F	x	x	746.68 <sup>B</sup>	F	F
Quarter 4	792.01 <sup>B</sup>	854.93 <sup>C</sup>	705.55 <sup>C</sup>	695.85 <sup>D</sup>	F	F	x	x	761.13 <sup>B</sup>	796.45 <sup>B</sup>	F
Annual	794.62 <sup>A</sup>	787.90 <sup>B</sup>	753.08 <sup>B</sup>	783.46 <sup>B</sup>	F	F	x	x	772.97 <sup>B</sup>	F	F

Table 10-11 – continued

**Quarterly and annual estimates of average weekly earnings by enterprise size of employment, for all employees, for selected industries — British Columbia**

Industry - NAICS	All sizes	0 to 4 employees	5 to 19 employees	20 to 49 employees	50 to 99 employees	100 to 299 employees	300 to 499 employees	500 and more employees	0 to 49 employees	50 to 299 employees	300 and more employees
current dollars											
<b>Professional, scientific and technical services - 54</b>											
Year 2009											
Quarter 1	1,147.93 <sup>A</sup>	1,009.66 <sup>A</sup>	1,011.07 <sup>A</sup>	1,200.44 <sup>B</sup>	1,239.33 <sup>B</sup>	1,283.87 <sup>B</sup>	F	1,314.91 <sup>A</sup>	1,050.78 <sup>A</sup>	1,262.96 <sup>B</sup>	1,315.32 <sup>A</sup>
Quarter 2	1,155.48 <sup>A</sup>	1,043.53 <sup>A</sup>	1,016.51 <sup>A</sup>	1,099.01 <sup>B</sup>	1,425.73 <sup>B</sup>	1,377.79 <sup>B</sup>	F	1,281.34 <sup>A</sup>	1,044.02 <sup>A</sup>	1,400.75 <sup>B</sup>	1,259.82 <sup>A</sup>
Quarter 3	1,107.68 <sup>A</sup>	965.77 <sup>A</sup>	996.83 <sup>A</sup>	1,156.13 <sup>A</sup>	1,347.13 <sup>B</sup>	1,261.69 <sup>A</sup>	F	1,235.98 <sup>A</sup>	1,019.76 <sup>A</sup>	1,300.57 <sup>A</sup>	1,206.67 <sup>A</sup>
Quarter 4	1,156.75 <sup>A</sup>	1,063.40 <sup>A</sup>	1,006.20 <sup>A</sup>	1,186.50 <sup>A</sup>	1,441.14 <sup>C</sup>	F	F	1,289.35 <sup>A</sup>	1,067.31 <sup>A</sup>	1,349.22 <sup>B</sup>	1,268.45 <sup>A</sup>
Annual	1,142.16 <sup>A</sup>	1,020.45 <sup>A</sup>	1,007.82 <sup>A</sup>	1,160.55 <sup>B</sup>	1,362.11 <sup>B</sup>	F	F	1,281.65 <sup>A</sup>	1,045.52 <sup>A</sup>	1,328.20 <sup>B</sup>	1,264.43 <sup>A</sup>
Year 2010											
Quarter 1	1,151.91 <sup>A</sup>	1,007.71 <sup>A</sup>	996.11 <sup>A</sup>	1,152.95 <sup>A</sup>	1,308.18 <sup>C</sup>	1,377.87 <sup>A</sup>	F	1,343.90 <sup>A</sup>	1,034.08 <sup>A</sup>	1,349.20 <sup>A</sup>	1,336.91 <sup>A</sup>
Quarter 2	1,149.89 <sup>A</sup>	977.08 <sup>A</sup>	981.00 <sup>A</sup>	1,156.71 <sup>A</sup>	1,327.83 <sup>B</sup>	1,342.11 <sup>B</sup>	F	1,350.13 <sup>A</sup>	1,017.27 <sup>A</sup>	1,335.95 <sup>B</sup>	1,397.61 <sup>A</sup>
Quarter 3	1,140.17 <sup>A</sup>	939.66 <sup>A</sup>	997.24 <sup>B</sup>	1,147.23 <sup>A</sup>	1,288.94 <sup>A</sup>	1,334.40 <sup>A</sup>	F	1,321.78 <sup>A</sup>	1,008.54 <sup>A</sup>	1,314.73 <sup>A</sup>	1,397.39 <sup>A</sup>
Quarter 4	1,191.08 <sup>A</sup>	1,103.05 <sup>B</sup>	1,010.59 <sup>A</sup>	1,211.66 <sup>A</sup>	1,282.36 <sup>B</sup>	1,316.33 <sup>A</sup>	1,472.85 <sup>D</sup>	1,384.93 <sup>A</sup>	1,090.05 <sup>A</sup>	1,302.14 <sup>A</sup>	1,403.72 <sup>A</sup>
Annual	1,158.31 <sup>A</sup>	1,007.22 <sup>A</sup>	996.09 <sup>A</sup>	1,167.38 <sup>A</sup>	1,302.49 <sup>B</sup>	1,343.83 <sup>A</sup>	F	1,350.07 <sup>A</sup>	1,037.51 <sup>A</sup>	1,326.33 <sup>A</sup>	1,385.05 <sup>A</sup>
<b>Management of companies and enterprises - 55</b>											
Year 2009											
Quarter 1	1,190.47 <sup>B</sup>	1,172.53 <sup>B</sup>	1,089.84 <sup>C</sup>	F	x	x	x	x	1,120.38 <sup>B</sup>	F	F
Quarter 2	1,148.71 <sup>A</sup>	1,198.47 <sup>B</sup>	1,150.49 <sup>B</sup>	F	x	x	x	x	1,181.12 <sup>B</sup>	F	F
Quarter 3	1,207.00 <sup>B</sup>	1,317.56 <sup>A</sup>	1,261.55 <sup>C</sup>	F	x	x	x	x	1,222.08 <sup>B</sup>	F	F
Quarter 4	1,196.62 <sup>B</sup>	1,300.62 <sup>B</sup>	1,243.64 <sup>B</sup>	F	x	x	x	x	1,193.46 <sup>B</sup>	F	F
Annual	1,185.60 <sup>B</sup>	1,246.83 <sup>B</sup>	1,185.22 <sup>B</sup>	F	x	x	x	x	1,179.52 <sup>B</sup>	F	F
Year 2010											
Quarter 1	1,282.24 <sup>A</sup>	1,450.47 <sup>A</sup>	1,297.14 <sup>A</sup>	F	F	F	x	x	1,285.44 <sup>B</sup>	F	F
Quarter 2	1,228.29 <sup>A</sup>	1,266.63 <sup>B</sup>	F	F	F	F	x	x	1,163.69 <sup>B</sup>	F	F
Quarter 3	1,210.25 <sup>A</sup>	1,268.37 <sup>A</sup>	F	F	F	F	x	x	1,182.52 <sup>B</sup>	F	F
Quarter 4	1,228.60 <sup>B</sup>	1,380.89 <sup>B</sup>	1,214.69 <sup>C</sup>	F	F	F	x	x	1,269.21 <sup>B</sup>	F	F
Annual	1,237.72 <sup>A</sup>	1,341.69 <sup>B</sup>	F	F	F	F	x	x	1,224.40 <sup>B</sup>	F	F
<b>Administrative and support, waste management and remediation services - 56</b>											
Year 2009											
Quarter 1	701.71 <sup>A</sup>	652.57 <sup>A</sup>	628.25 <sup>B</sup>	653.14 <sup>B</sup>	731.94 <sup>B</sup>	F	F	722.24 <sup>A</sup>	642.46 <sup>A</sup>	744.70 <sup>B</sup>	733.20 <sup>A</sup>
Quarter 2	679.31 <sup>A</sup>	655.37 <sup>A</sup>	618.85 <sup>A</sup>	672.03 <sup>B</sup>	650.03 <sup>B</sup>	674.76 <sup>A</sup>	F	706.90 <sup>A</sup>	643.61 <sup>A</sup>	662.87 <sup>A</sup>	720.82 <sup>A</sup>
Quarter 3	704.49 <sup>A</sup>	622.74 <sup>B</sup>	660.00 <sup>B</sup>	691.69 <sup>A</sup>	782.31 <sup>B</sup>	678.10 <sup>B</sup>	F	721.69 <sup>A</sup>	660.60 <sup>A</sup>	726.28 <sup>B</sup>	735.63 <sup>A</sup>
Quarter 4	698.76 <sup>A</sup>	650.94 <sup>B</sup>	634.28 <sup>A</sup>	706.13 <sup>B</sup>	769.99 <sup>C</sup>	654.55 <sup>B</sup>	F	714.97 <sup>A</sup>	660.87 <sup>A</sup>	706.94 <sup>B</sup>	729.24 <sup>A</sup>
Annual	696.08 <sup>A</sup>	644.73 <sup>A</sup>	635.33 <sup>B</sup>	680.87 <sup>B</sup>	733.21 <sup>B</sup>	F	F	716.50 <sup>A</sup>	652.04 <sup>A</sup>	710.18 <sup>B</sup>	729.77 <sup>A</sup>
Year 2010											
Quarter 1	727.21 <sup>A</sup>	652.28 <sup>A</sup>	656.82 <sup>B</sup>	685.14 <sup>A</sup>	761.68 <sup>B</sup>	F	F	792.67 <sup>A</sup>	664.58 <sup>A</sup>	689.05 <sup>B</sup>	790.31 <sup>A</sup>
Quarter 2	766.87 <sup>A</sup>	640.78 <sup>A</sup>	663.65 <sup>B</sup>	722.03 <sup>A</sup>	789.25 <sup>C</sup>	F	F	881.28 <sup>A</sup>	676.46 <sup>A</sup>	715.48 <sup>B</sup>	870.69 <sup>A</sup>
Quarter 3	757.02 <sup>A</sup>	642.39 <sup>A</sup>	686.46 <sup>B</sup>	692.88 <sup>A</sup>	758.40 <sup>D</sup>	F	F	867.49 <sup>A</sup>	677.30 <sup>A</sup>	708.29 <sup>B</sup>	856.47 <sup>A</sup>
Quarter 4	775.96 <sup>A</sup>	654.22 <sup>B</sup>	713.43 <sup>B</sup>	689.20 <sup>B</sup>	754.20 <sup>D</sup>	F	F	862.59 <sup>A</sup>	690.71 <sup>A</sup>	734.03 <sup>C</sup>	874.16 <sup>A</sup>
Annual	756.46 <sup>A</sup>	647.32 <sup>A</sup>	680.17 <sup>B</sup>	697.65 <sup>A</sup>	766.02 <sup>D</sup>	F	F	848.79 <sup>A</sup>	677.39 <sup>A</sup>	711.64 <sup>B</sup>	845.99 <sup>A</sup>
<b>Educational services - 61</b>											
Year 2009											
Quarter 1	904.49 <sup>A</sup>	619.57 <sup>C</sup>	530.35 <sup>B</sup>	707.21 <sup>C</sup>	F	F	811.29 <sup>D</sup>	969.96 <sup>A</sup>	626.03 <sup>B</sup>	F	959.66 <sup>A</sup>
Quarter 2	902.92 <sup>A</sup>	628.26 <sup>B</sup>	594.55 <sup>B</sup>	668.61 <sup>B</sup>	F	F	837.64 <sup>E</sup>	953.26 <sup>A</sup>	634.78 <sup>B</sup>	773.78 <sup>B</sup>	945.84 <sup>A</sup>
Quarter 3	920.05 <sup>A</sup>	F	553.19 <sup>C</sup>	620.90 <sup>C</sup>	F	F	958.22 <sup>C</sup>	991.52 <sup>A</sup>	593.46 <sup>B</sup>	776.94 <sup>B</sup>	988.50 <sup>A</sup>
Quarter 4	929.60 <sup>A</sup>	F	495.24 <sup>C</sup>	670.65 <sup>C</sup>	F	F	F	973.58 <sup>A</sup>	605.71 <sup>B</sup>	790.56 <sup>B</sup>	979.65 <sup>A</sup>
Annual	913.82 <sup>A</sup>	F	542.83 <sup>B</sup>	669.59 <sup>C</sup>	F	F	F	970.36 <sup>A</sup>	615.74 <sup>B</sup>	F	966.71 <sup>A</sup>
Year 2010											
Quarter 1	961.93 <sup>A</sup>	F	444.08 <sup>C</sup>	591.60 <sup>B</sup>	F	F	F	1,021.22 <sup>A</sup>	540.40 <sup>B</sup>	812.09 <sup>A</sup>	1,024.02 <sup>A</sup>
Quarter 2	947.22 <sup>A</sup>	F	480.49 <sup>C</sup>	536.21 <sup>D</sup>	F	F	F	1,012.75 <sup>A</sup>	524.90 <sup>B</sup>	F	1,008.33 <sup>A</sup>
Quarter 3	952.43 <sup>A</sup>	593.36 <sup>A</sup>	590.37 <sup>B</sup>	589.18 <sup>C</sup>	F	761.96 <sup>D</sup>	F	1,031.63 <sup>A</sup>	590.41 <sup>B</sup>	804.07 <sup>C</sup>	1,030.18 <sup>A</sup>
Quarter 4	947.30 <sup>A</sup>	601.31 <sup>B</sup>	522.02 <sup>B</sup>	613.09 <sup>B</sup>	F	F	F	1,001.25 <sup>A</sup>	575.24 <sup>B</sup>	803.13 <sup>C</sup>	1,004.80 <sup>A</sup>
Annual	952.21 <sup>A</sup>	F	507.49 <sup>C</sup>	582.34 <sup>C</sup>	F	F	F	1,015.32 <sup>A</sup>	556.57 <sup>B</sup>	F	1,015.70 <sup>A</sup>

Table 10-11 – continued

Quarterly and annual estimates of average weekly earnings by enterprise size of employment, for all employees, for selected industries — British Columbia

Industry - NAICS	All sizes	0 to 4 employees	5 to 19 employees	20 to 49 employees	50 to 99 employees	100 to 299 employees	300 to 499 employees	500 and more employees	0 to 49 employees	50 to 299 employees	300 and more employees
current dollars											
<b>Health care and social assistance - 62</b>											
Year 2009											
Quarter 1	765.87 <sup>A</sup>	912.77 <sup>A</sup>	694.37 <sup>B</sup>	580.70 <sup>A</sup>	603.46 <sup>B</sup>	630.79 <sup>B</sup>	F	847.29 <sup>A</sup>	731.37 <sup>A</sup>	620.15 <sup>B</sup>	827.47 <sup>A</sup>
Quarter 2	781.38 <sup>A</sup>	948.67 <sup>A</sup>	721.01 <sup>B</sup>	633.57 <sup>B</sup>	567.56 <sup>B</sup>	660.98 <sup>B</sup>	F	852.84 <sup>A</sup>	768.99 <sup>A</sup>	627.02 <sup>A</sup>	835.73 <sup>A</sup>
Quarter 3	757.20 <sup>A</sup>	938.91 <sup>A</sup>	702.95 <sup>B</sup>	519.68 <sup>B</sup>	609.75 <sup>B</sup>	649.41 <sup>A</sup>	F	820.41 <sup>A</sup>	736.68 <sup>A</sup>	635.70 <sup>A</sup>	803.94 <sup>A</sup>
Quarter 4	746.08 <sup>A</sup>	951.02 <sup>A</sup>	744.34 <sup>B</sup>	600.58 <sup>B</sup>	521.05 <sup>C</sup>	626.58 <sup>A</sup>	F	790.84 <sup>A</sup>	775.71 <sup>A</sup>	588.32 <sup>A</sup>	777.45 <sup>A</sup>
Annual	762.52 <sup>A</sup>	938.11 <sup>A</sup>	715.85 <sup>B</sup>	583.89 <sup>B</sup>	574.94 <sup>B</sup>	642.18 <sup>B</sup>	F	827.43 <sup>A</sup>	753.28 <sup>A</sup>	617.64 <sup>A</sup>	810.77 <sup>A</sup>
Year 2010											
Quarter 1	748.38 <sup>A</sup>	955.37 <sup>A</sup>	691.91 <sup>B</sup>	567.58 <sup>B</sup>	504.87 <sup>B</sup>	613.73 <sup>B</sup>	F	822.19 <sup>A</sup>	744.47 <sup>A</sup>	573.19 <sup>B</sup>	801.22 <sup>A</sup>
Quarter 2	757.97 <sup>A</sup>	923.39 <sup>A</sup>	685.35 <sup>B</sup>	576.55 <sup>B</sup>	455.61 <sup>D</sup>	599.40 <sup>A</sup>	F	855.62 <sup>A</sup>	734.23 <sup>A</sup>	545.72 <sup>B</sup>	833.45 <sup>A</sup>
Quarter 3	802.17 <sup>A</sup>	961.19 <sup>A</sup>	742.62 <sup>B</sup>	553.18 <sup>B</sup>	544.52 <sup>C</sup>	611.36 <sup>B</sup>	F	898.51 <sup>A</sup>	767.68 <sup>A</sup>	586.45 <sup>B</sup>	878.29 <sup>A</sup>
Quarter 4	796.11 <sup>A</sup>	937.84 <sup>A</sup>	696.72 <sup>A</sup>	582.34 <sup>B</sup>	559.31 <sup>B</sup>	600.73 <sup>B</sup>	F	902.09 <sup>A</sup>	746.28 <sup>A</sup>	584.80 <sup>A</sup>	879.50 <sup>A</sup>
Annual	776.50 <sup>A</sup>	944.38 <sup>A</sup>	704.08 <sup>B</sup>	569.91 <sup>B</sup>	516.06 <sup>C</sup>	606.23 <sup>B</sup>	F	870.54 <sup>A</sup>	748.15 <sup>A</sup>	572.34 <sup>B</sup>	848.97 <sup>A</sup>
<b>Arts, entertainment and recreation - 71</b>											
Year 2009											
Quarter 1	511.76 <sup>A</sup>	486.09 <sup>C</sup>	386.08 <sup>B</sup>	446.35 <sup>C</sup>	517.60 <sup>C</sup>	F	F	569.29 <sup>B</sup>	428.82 <sup>B</sup>	548.35 <sup>B</sup>	558.66 <sup>A</sup>
Quarter 2	491.41 <sup>A</sup>	488.55 <sup>C</sup>	349.92 <sup>C</sup>	F	497.49 <sup>B</sup>	487.93 <sup>B</sup>	F	623.31 <sup>A</sup>	387.78 <sup>B</sup>	492.04 <sup>B</sup>	603.02 <sup>A</sup>
Quarter 3	538.51 <sup>A</sup>	509.37 <sup>B</sup>	427.63 <sup>B</sup>	441.73 <sup>B</sup>	508.55 <sup>B</sup>	519.88 <sup>B</sup>	F	677.62 <sup>A</sup>	448.12 <sup>B</sup>	514.65 <sup>B</sup>	660.88 <sup>A</sup>
Quarter 4	534.70 <sup>A</sup>	511.75 <sup>B</sup>	424.21 <sup>B</sup>	465.10 <sup>B</sup>	F	535.09 <sup>C</sup>	F	628.08 <sup>A</sup>	456.78 <sup>B</sup>	524.80 <sup>B</sup>	614.32 <sup>A</sup>
Annual	519.22 <sup>A</sup>	499.25 <sup>C</sup>	397.27 <sup>C</sup>	F	F	F	F	622.46 <sup>A</sup>	429.67 <sup>B</sup>	518.40 <sup>B</sup>	607.50 <sup>A</sup>
Year 2010											
Quarter 1	547.90 <sup>A</sup>	563.09 <sup>A</sup>	438.77 <sup>C</sup>	F	F	F	x	x	465.33 <sup>B</sup>	527.91 <sup>B</sup>	622.86 <sup>A</sup>
Quarter 2	531.98 <sup>A</sup>	527.71 <sup>B</sup>	407.98 <sup>B</sup>	F	516.10 <sup>B</sup>	560.14 <sup>B</sup>	x	x	460.82 <sup>A</sup>	540.86 <sup>B</sup>	608.09 <sup>A</sup>
Quarter 3	539.60 <sup>A</sup>	610.56 <sup>B</sup>	462.33 <sup>B</sup>	F	519.55 <sup>B</sup>	562.14 <sup>B</sup>	x	x	495.13 <sup>A</sup>	543.49 <sup>A</sup>	587.31 <sup>A</sup>
Quarter 4	560.30 <sup>A</sup>	636.01 <sup>B</sup>	499.57 <sup>B</sup>	496.02 <sup>B</sup>	622.21 <sup>D</sup>	F	x	x	527.57 <sup>B</sup>	577.26 <sup>B</sup>	579.85 <sup>A</sup>
Annual	544.70 <sup>A</sup>	585.14 <sup>B</sup>	452.08 <sup>B</sup>	F	F	F	x	x	487.12 <sup>A</sup>	547.11 <sup>B</sup>	600.10 <sup>A</sup>
<b>Accommodation and food services - 72</b>											
Year 2009											
Quarter 1	331.79 <sup>A</sup>	352.47 <sup>B</sup>	313.24 <sup>B</sup>	315.47 <sup>A</sup>	311.18 <sup>B</sup>	345.11 <sup>B</sup>	F	F	317.20 <sup>A</sup>	327.19 <sup>B</sup>	F
Quarter 2	326.80 <sup>A</sup>	374.34 <sup>B</sup>	309.77 <sup>B</sup>	299.23 <sup>B</sup>	333.24 <sup>B</sup>	339.76 <sup>B</sup>	F	F	309.35 <sup>A</sup>	336.14 <sup>B</sup>	F
Quarter 3	343.19 <sup>A</sup>	366.18 <sup>B</sup>	327.45 <sup>B</sup>	323.56 <sup>A</sup>	343.62 <sup>B</sup>	351.43 <sup>B</sup>	F	F	328.52 <sup>A</sup>	347.13 <sup>B</sup>	F
Quarter 4	361.52 <sup>A</sup>	384.21 <sup>B</sup>	339.47 <sup>B</sup>	346.52 <sup>B</sup>	381.61 <sup>B</sup>	360.88 <sup>C</sup>	F	F	346.21 <sup>A</sup>	371.88 <sup>B</sup>	F
Annual	340.81 <sup>A</sup>	369.41 <sup>B</sup>	322.58 <sup>B</sup>	321.11 <sup>B</sup>	342.36 <sup>B</sup>	349.38 <sup>B</sup>	F	F	325.35 <sup>A</sup>	345.58 <sup>B</sup>	F
Year 2010											
Quarter 1	344.47 <sup>A</sup>	374.38 <sup>B</sup>	328.85 <sup>B</sup>	321.90 <sup>A</sup>	320.37 <sup>B</sup>	367.84 <sup>B</sup>	F	F	328.84 <sup>A</sup>	343.09 <sup>A</sup>	379.27 <sup>B</sup>
Quarter 2	363.72 <sup>A</sup>	358.07 <sup>B</sup>	330.41 <sup>B</sup>	331.34 <sup>A</sup>	359.92 <sup>B</sup>	374.02 <sup>A</sup>	F	424.24 <sup>C</sup>	332.89 <sup>A</sup>	366.39 <sup>A</sup>	431.11 <sup>B</sup>
Quarter 3	370.17 <sup>A</sup>	385.51 <sup>B</sup>	320.02 <sup>A</sup>	342.49 <sup>B</sup>	353.17 <sup>B</sup>	376.87 <sup>B</sup>	F	458.98 <sup>C</sup>	335.96 <sup>A</sup>	364.65 <sup>A</sup>	456.91 <sup>C</sup>
Quarter 4	344.20 <sup>A</sup>	379.59 <sup>B</sup>	314.12 <sup>B</sup>	346.12 <sup>B</sup>	327.41 <sup>B</sup>	348.26 <sup>B</sup>	F	376.20 <sup>A</sup>	334.52 <sup>A</sup>	337.34 <sup>B</sup>	373.23 <sup>B</sup>
Annual	355.85 <sup>A</sup>	374.66 <sup>B</sup>	323.33 <sup>B</sup>	335.60 <sup>B</sup>	340.77 <sup>B</sup>	367.07 <sup>B</sup>	F	F	333.11 <sup>A</sup>	353.24 <sup>A</sup>	409.80 <sup>B</sup>
<b>Other services (except public administration) - 81</b>											
Year 2009											
Quarter 1	660.52 <sup>A</sup>	620.16 <sup>A</sup>	636.74 <sup>B</sup>	716.89 <sup>B</sup>	F	F	F	F	648.31 <sup>A</sup>	727.02 <sup>B</sup>	F
Quarter 2	666.42 <sup>A</sup>	595.67 <sup>A</sup>	672.73 <sup>A</sup>	693.76 <sup>B</sup>	F	F	F	F	654.47 <sup>A</sup>	707.16 <sup>A</sup>	F
Quarter 3	664.27 <sup>A</sup>	596.52 <sup>A</sup>	676.78 <sup>B</sup>	626.50 <sup>B</sup>	F	F	F	F	641.94 <sup>A</sup>	726.35 <sup>A</sup>	F
Quarter 4	676.78 <sup>A</sup>	611.45 <sup>A</sup>	667.15 <sup>A</sup>	666.83 <sup>A</sup>	F	F	F	F	651.03 <sup>A</sup>	F	F
Annual	667.03 <sup>A</sup>	605.66 <sup>A</sup>	663.35 <sup>A</sup>	675.38 <sup>B</sup>	F	F	F	F	648.92 <sup>A</sup>	F	F
Year 2010											
Quarter 1	676.36 <sup>A</sup>	616.19 <sup>A</sup>	660.19 <sup>A</sup>	694.80 <sup>B</sup>	F	F	F	F	654.48 <sup>A</sup>	F	F
Quarter 2	684.80 <sup>A</sup>	597.61 <sup>A</sup>	639.00 <sup>A</sup>	726.34 <sup>B</sup>	F	F	F	F	645.78 <sup>A</sup>	735.56 <sup>A</sup>	F
Quarter 3	686.08 <sup>A</sup>	617.10 <sup>A</sup>	658.06 <sup>A</sup>	717.46 <sup>B</sup>	F	F	F	F	660.20 <sup>A</sup>	766.45 <sup>A</sup>	F
Quarter 4	696.16 <sup>A</sup>	618.13 <sup>A</sup>	676.49 <sup>A</sup>	734.23 <sup>A</sup>	768.26 <sup>A</sup>	F	F	F	671.69 <sup>A</sup>	812.41 <sup>A</sup>	F
Annual	685.90 <sup>A</sup>	612.25 <sup>A</sup>	658.32 <sup>A</sup>	718.53 <sup>B</sup>	F	F	F	F	658.07 <sup>A</sup>	F	F

Table 10-11 – continued

**Quarterly and annual estimates of average weekly earnings by enterprise size of employment, for all employees, for selected industries — British Columbia**

Industry - NAICS	All sizes	0 to 4 employees	5 to 19 employees	20 to 49 employees	50 to 99 employees	100 to 299 employees	300 to 499 employees	500 and more employees	0 to 49 employees	50 to 299 employees	300 and more employees
current dollars											
<b>Public administration - 91</b>											
Year 2009											
Quarter 1	1,032.22 <sup>A</sup>	488.74 <sup>D</sup>	859.95 <sup>C</sup>	795.25 <sup>B</sup>	662.51 <sup>C</sup>	932.23 <sup>B</sup>	905.14 <sup>C</sup>	1,080.74 <sup>A</sup>	801.22 <sup>B</sup>	840.72 <sup>B</sup>	1,071.22 <sup>A</sup>
Quarter 2	1,043.41 <sup>A</sup>	F	1,007.82 <sup>E</sup>	739.93 <sup>B</sup>	643.70 <sup>C</sup>	896.97 <sup>B</sup>	808.88 <sup>B</sup>	1,104.71 <sup>A</sup>	802.79 <sup>C</sup>	805.24 <sup>B</sup>	1,088.80 <sup>A</sup>
Quarter 3	1,078.11 <sup>A</sup>	F	796.84 <sup>C</sup>	748.99 <sup>B</sup>	737.12 <sup>B</sup>	848.51 <sup>B</sup>	885.98 <sup>C</sup>	1,149.55 <sup>A</sup>	753.93 <sup>B</sup>	808.29 <sup>A</sup>	1,135.68 <sup>A</sup>
Quarter 4	1,085.61 <sup>A</sup>	786.49 <sup>E</sup>	864.49 <sup>C</sup>	777.10 <sup>B</sup>	776.58 <sup>B</sup>	880.32 <sup>B</sup>	898.68 <sup>B</sup>	1,148.23 <sup>A</sup>	802.58 <sup>B</sup>	840.06 <sup>B</sup>	1,133.85 <sup>A</sup>
Annual	1,059.97 <sup>A</sup>	564.48 <sup>E</sup>	884.54 <sup>D</sup>	765.22 <sup>B</sup>	707.35 <sup>B</sup>	888.97 <sup>B</sup>	874.84 <sup>B</sup>	1,120.96 <sup>A</sup>	789.67 <sup>B</sup>	823.09 <sup>B</sup>	1,107.53 <sup>A</sup>
Year 2010											
Quarter 1	1,085.97 <sup>A</sup>	F	924.50 <sup>C</sup>	698.61 <sup>B</sup>	778.80 <sup>B</sup>	894.82 <sup>B</sup>	849.63 <sup>B</sup>	1,154.22 <sup>A</sup>	763.20 <sup>B</sup>	851.15 <sup>A</sup>	1,137.17 <sup>A</sup>
Quarter 2	1,076.51 <sup>A</sup>	F	862.17 <sup>C</sup>	711.74 <sup>B</sup>	802.96 <sup>B</sup>	893.84 <sup>B</sup>	844.15 <sup>B</sup>	1,142.61 <sup>A</sup>	757.12 <sup>B</sup>	860.50 <sup>A</sup>	1,126.61 <sup>A</sup>
Quarter 3	1,097.45 <sup>A</sup>	F	F	750.29 <sup>B</sup>	728.13 <sup>B</sup>	922.82 <sup>A</sup>	854.15 <sup>A</sup>	1,171.92 <sup>A</sup>	788.02 <sup>B</sup>	849.67 <sup>A</sup>	1,153.64 <sup>A</sup>
Quarter 4	1,109.73 <sup>A</sup>	F	795.03 <sup>B</sup>	763.46 <sup>B</sup>	787.66 <sup>B</sup>	940.41 <sup>A</sup>	875.99 <sup>A</sup>	1,182.41 <sup>A</sup>	774.70 <sup>B</sup>	881.17 <sup>A</sup>	1,163.68 <sup>A</sup>
Annual	1,092.39 <sup>A</sup>	F	F	730.93 <sup>B</sup>	773.64 <sup>B</sup>	913.31 <sup>A</sup>	856.49 <sup>A</sup>	1,162.69 <sup>A</sup>	770.66 <sup>B</sup>	860.69 <sup>A</sup>	1,145.22 <sup>A</sup>

**Table 10-12**  
**Quarterly and annual estimates of average weekly earnings by enterprise size of employment, for all employees, for selected industries — Yukon**

Industry - NAICS	All sizes	0 to 4 employees	5 to 19 employees	20 to 49 employees	50 to 99 employees	100 to 299 employees	300 to 499 employees	500 and more employees	0 to 49 employees	50 to 299 employees	300 and more employees
current dollars											
<b>Industrial aggregate excluding unclassified businesses - 11-91N</b>											
Year 2009											
Quarter 1	889.08 <sup>A</sup>	743.84 <sup>A</sup>	746.18 <sup>A</sup>	659.72 <sup>B</sup>	F	874.69 <sup>A</sup>	x	x	717.83 <sup>A</sup>	845.93 <sup>A</sup>	1,016.34 <sup>A</sup>
Quarter 2	891.92 <sup>A</sup>	776.58 <sup>A</sup>	760.67 <sup>A</sup>	738.16 <sup>A</sup>	F	824.28 <sup>A</sup>	x	x	757.22 <sup>A</sup>	768.26 <sup>A</sup>	1,028.81 <sup>A</sup>
Quarter 3	890.76 <sup>A</sup>	802.62 <sup>A</sup>	798.32 <sup>A</sup>	765.27 <sup>A</sup>	F	F	x	x	788.54 <sup>A</sup>	789.30 <sup>A</sup>	1,003.96 <sup>A</sup>
Quarter 4	895.96 <sup>A</sup>	788.66 <sup>A</sup>	785.81 <sup>A</sup>	756.30 <sup>B</sup>	F	780.90 <sup>B</sup>	x	x	777.02 <sup>A</sup>	778.62 <sup>A</sup>	1,022.51 <sup>A</sup>
Annual	891.97 <sup>A</sup>	778.89 <sup>A</sup>	774.13 <sup>A</sup>	732.55 <sup>A</sup>	F	F	x	x	761.92 <sup>A</sup>	794.63 <sup>A</sup>	1,017.91 <sup>A</sup>
Year 2010											
Quarter 1	902.45 <sup>A</sup>	763.72 <sup>A</sup>	754.88 <sup>A</sup>	711.13 <sup>A</sup>	F	F	x	x	743.67 <sup>A</sup>	791.38 <sup>A</sup>	1,041.04 <sup>A</sup>
Quarter 2	938.15 <sup>A</sup>	790.41 <sup>A</sup>	772.89 <sup>A</sup>	757.53 <sup>A</sup>	F	905.59 <sup>B</sup>	x	x	771.49 <sup>A</sup>	849.04 <sup>A</sup>	1,092.16 <sup>A</sup>
Quarter 3	910.96 <sup>A</sup>	780.84 <sup>A</sup>	775.99 <sup>A</sup>	808.54 <sup>A</sup>	F	972.53 <sup>A</sup>	x	x	788.02 <sup>A</sup>	898.11 <sup>A</sup>	1,016.69 <sup>A</sup>
Quarter 4	924.75 <sup>A</sup>	808.59 <sup>A</sup>	806.47 <sup>A</sup>	806.38 <sup>A</sup>	631.23 <sup>A</sup>	F	x	x	806.91 <sup>A</sup>	774.80 <sup>A</sup>	1,056.34 <sup>A</sup>
Annual	919.32 <sup>A</sup>	786.18 <sup>A</sup>	777.91 <sup>A</sup>	775.33 <sup>A</sup>	F	F	x	x	778.88 <sup>A</sup>	830.98 <sup>A</sup>	1,051.82 <sup>A</sup>
<b>Construction - 23</b>											
Year 2009											
Quarter 1	864.17 <sup>B</sup>	x	1,053.81 <sup>B</sup>	x	x	x	x	x	x	x	x
Quarter 2	922.20 <sup>A</sup>	x	986.59 <sup>B</sup>	x	x	x	x	x	x	x	x
Quarter 3	982.12 <sup>A</sup>	x	1,051.69 <sup>B</sup>	x	x	x	x	x	x	x	x
Quarter 4	983.13 <sup>B</sup>	x	F	x	x	x	x	x	x	x	x
Annual	944.80 <sup>B</sup>	x	F	x	x	x	x	x	x	x	x
Year 2010											
Quarter 1	x	x	960.13 <sup>B</sup>	x	x	x	x	x	x	x	x
Quarter 2	x	x	1,098.49 <sup>B</sup>	x	x	x	x	x	x	x	x
Quarter 3	x	x	1,076.08 <sup>A</sup>	x	x	x	x	x	x	x	x
Quarter 4	x	x	F	x	x	x	x	x	x	x	x
Annual	x	x	F	x	x	x	x	x	x	x	x
<b>Wholesale trade - 41</b>											
Year 2009											
Quarter 1	1,085.33 <sup>A</sup>	x	x	x	x	x	x	x	x	x	x
Quarter 2	1,051.86 <sup>B</sup>	x	x	x	x	x	x	x	x	x	x
Quarter 3	1,074.38 <sup>A</sup>	x	x	x	x	x	x	x	x	x	x
Quarter 4	F	x	x	x	x	x	x	x	x	x	x
Annual	F	x	x	x	x	x	x	x	x	x	x
Year 2010											
Quarter 1	F	x	x	x	x	x	x	x	x	x	x
Quarter 2	1,274.55 <sup>B</sup>	x	x	x	x	x	x	x	x	x	x
Quarter 3	1,326.76 <sup>B</sup>	x	x	x	x	x	x	x	x	x	x
Quarter 4	F	x	x	x	x	x	x	x	x	x	x
Annual	F	x	x	x	x	x	x	x	x	x	x
<b>Retail trade - 44-45</b>											
Year 2009											
Quarter 1	489.07 <sup>A</sup>	x	636.07 <sup>A</sup>	x	x	x	x	x	x	x	x
Quarter 2	503.27 <sup>A</sup>	x	662.66 <sup>B</sup>	x	x	x	x	x	x	x	x
Quarter 3	495.66 <sup>A</sup>	x	628.93 <sup>A</sup>	x	x	x	x	x	x	x	x
Quarter 4	521.13 <sup>B</sup>	x	638.14 <sup>A</sup>	x	x	x	x	x	x	x	x
Annual	502.48 <sup>A</sup>	x	641.88 <sup>A</sup>	x	x	x	x	x	x	x	x
Year 2010											
Quarter 1	524.90 <sup>B</sup>	547.41 <sup>A</sup>	597.31 <sup>A</sup>	F	x	x	x	x	598.75 <sup>A</sup>	x	x
Quarter 2	532.93 <sup>A</sup>	526.84 <sup>B</sup>	558.70 <sup>B</sup>	F	x	x	x	x	590.94 <sup>A</sup>	x	x
Quarter 3	504.98 <sup>A</sup>	534.32 <sup>B</sup>	612.42 <sup>A</sup>	F	x	x	x	x	599.74 <sup>A</sup>	x	x
Quarter 4	523.99 <sup>A</sup>	533.98 <sup>B</sup>	681.86 <sup>A</sup>	F	x	x	x	x	661.85 <sup>B</sup>	x	x
Annual	521.50 <sup>A</sup>	535.24 <sup>B</sup>	611.35 <sup>A</sup>	F	x	x	x	x	612.79 <sup>A</sup>	x	x

Table 10-12 – continued

**Quarterly and annual estimates of average weekly earnings by enterprise size of employment, for all employees, for selected industries — Yukon**

Industry - NAICS	All sizes	0 to 4 employees	5 to 19 employees	20 to 49 employees	50 to 99 employees	100 to 299 employees	300 to 499 employees	500 and more employees	0 to 49 employees	50 to 299 employees	300 and more employees
current dollars											
<b>Transportation and warehousing - 48-49</b>											
Year 2009											
Quarter 1	897.65 <sup>B</sup>	x	F	x	x	x	x	x	x	x	F
Quarter 2	905.53 <sup>A</sup>	x	F	x	x	x	x	x	x	x	F
Quarter 3	F	x	F	x	x	x	x	x	x	x	F
Quarter 4	F	x	F	x	x	x	x	x	x	x	F
Annual	F	x	F	x	x	x	x	x	x	x	F
Year 2010											
Quarter 1	822.39 <sup>B</sup>	x	x	x	x	x	x	x	x	x	x
Quarter 2	879.21 <sup>A</sup>	x	x	x	x	x	x	x	x	x	x
Quarter 3	897.63 <sup>A</sup>	x	x	x	x	x	x	x	x	x	x
Quarter 4	863.76 <sup>A</sup>	x	x	x	x	x	x	x	x	x	x
Annual	866.47 <sup>A</sup>	x	x	x	x	x	x	x	x	x	x
<b>Finance and insurance - 52</b>											
Year 2009											
Quarter 1	F	x	x	x	x	x	x	x	x	x	x
Quarter 2	F	x	x	x	x	x	x	x	x	x	x
Quarter 3	F	x	x	x	x	x	x	x	x	x	x
Quarter 4	F	x	x	x	x	x	x	x	x	x	x
Annual	F	x	x	x	x	x	x	x	x	x	x
Year 2010											
Quarter 1	1,039.81 <sup>A</sup>	x	x	x	x	x	x	x	x	x	x
Quarter 2	1,026.20 <sup>B</sup>	x	x	x	x	x	x	x	x	x	x
Quarter 3	1,033.90 <sup>A</sup>	x	x	x	x	x	x	x	x	x	x
Quarter 4	1,056.05 <sup>A</sup>	x	x	x	x	x	x	x	x	x	x
Annual	1,038.90 <sup>A</sup>	x	x	x	x	x	x	x	x	x	x
<b>Administrative and support, waste management and remediation services - 56</b>											
Year 2009											
Quarter 1	668.07 <sup>A</sup>	x	x	x	x	x	x	x	x	x	x
Quarter 2	715.50 <sup>A</sup>	x	x	x	x	x	x	x	x	x	x
Quarter 3	687.72 <sup>C</sup>	x	x	x	x	x	x	x	x	x	x
Quarter 4	764.00 <sup>C</sup>	x	x	x	x	x	x	x	x	x	x
Annual	712.38 <sup>B</sup>	x	x	x	x	x	x	x	x	x	x
Year 2010											
Quarter 1	807.85 <sup>B</sup>	x	x	x	x	x	x	x	x	x	x
Quarter 2	780.39 <sup>B</sup>	x	x	x	x	x	x	x	x	x	x
Quarter 3	722.82 <sup>B</sup>	x	x	x	x	x	x	x	x	x	x
Quarter 4	F	x	x	x	x	x	x	x	x	x	x
Annual	F	x	x	x	x	x	x	x	x	x	x
<b>Health care and social assistance - 62</b>											
Year 2009											
Quarter 1	828.70 <sup>A</sup>	x	x	x	x	x	x	x	x	x	x
Quarter 2	890.82 <sup>A</sup>	x	x	x	x	x	x	x	x	x	x
Quarter 3	907.46 <sup>A</sup>	x	x	x	x	x	x	x	x	x	x
Quarter 4	824.99 <sup>A</sup>	x	x	x	x	x	x	x	x	x	x
Annual	864.46 <sup>A</sup>	x	x	x	x	x	x	x	x	x	x
Year 2010											
Quarter 1	876.24 <sup>A</sup>	x	x	x	x	x	x	x	x	x	x
Quarter 2	881.48 <sup>A</sup>	x	x	x	x	x	x	x	x	x	x
Quarter 3	854.16 <sup>A</sup>	x	x	x	x	x	x	x	x	x	x
Quarter 4	856.68 <sup>A</sup>	x	x	x	x	x	x	x	x	x	x
Annual	867.04 <sup>A</sup>	x	x	x	x	x	x	x	x	x	x

Table 10-12 – continued

Quarterly and annual estimates of average weekly earnings by enterprise size of employment, for all employees, for selected industries — Yukon

Industry - NAICS	All sizes	0 to 4 employees	5 to 19 employees	20 to 49 employees	50 to 99 employees	100 to 299 employees	300 to 499 employees	500 and more employees	0 to 49 employees	50 to 299 employees	300 and more employees
current dollars											
<b>Accommodation and food services - 72</b>											
Year 2009											
Quarter 1	443.65 <sup>B</sup>	F	405.39 <sup>B</sup>	F	x	x	x	x	411.93 <sup>B</sup>	x	x
Quarter 2	413.50 <sup>B</sup>	F	399.55 <sup>B</sup>	F	x	x	x	x	397.61 <sup>B</sup>	x	x
Quarter 3	454.38 <sup>A</sup>	F	477.78 <sup>B</sup>	F	x	x	x	x	446.29 <sup>B</sup>	x	x
Quarter 4	451.74 <sup>B</sup>	F	423.23 <sup>B</sup>	F	x	x	x	x	461.08 <sup>B</sup>	x	x
Annual	440.73 <sup>B</sup>	F	431.32 <sup>B</sup>	F	x	x	x	x	429.59 <sup>B</sup>	x	x
Year 2010											
Quarter 1	433.46 <sup>B</sup>	F	415.29 <sup>C</sup>	F	x	x	x	x	413.00 <sup>C</sup>	x	x
Quarter 2	462.93 <sup>B</sup>	F	487.01 <sup>D</sup>	F	x	x	x	x	480.62 <sup>C</sup>	x	x
Quarter 3	498.83 <sup>B</sup>	F	511.02 <sup>B</sup>	F	x	x	x	x	487.21 <sup>B</sup>	x	x
Quarter 4	493.40 <sup>B</sup>	F	491.70 <sup>C</sup>	F	x	x	x	x	522.43 <sup>C</sup>	x	x
Annual	475.25 <sup>B</sup>	F	480.48 <sup>C</sup>	F	x	x	x	x	477.72 <sup>C</sup>	x	x
<b>Other services (except public administration) - 81</b>											
Year 2009											
Quarter 1	810.43 <sup>B</sup>	x	F	x	x	x	x	x	x	x	x
Quarter 2	794.32 <sup>B</sup>	x	F	x	x	x	x	x	x	x	x
Quarter 3	781.84 <sup>A</sup>	x	697.22 <sup>B</sup>	x	x	x	x	x	x	x	x
Quarter 4	820.67 <sup>B</sup>	x	F	x	x	x	x	x	x	x	x
Annual	801.52 <sup>B</sup>	x	F	x	x	x	x	x	x	x	x
Year 2010											
Quarter 1	801.20 <sup>B</sup>	885.11 <sup>B</sup>	F	x	x	x	x	x	x	x	x
Quarter 2	701.53 <sup>A</sup>	827.09 <sup>B</sup>	F	x	x	x	x	x	x	x	x
Quarter 3	709.60 <sup>B</sup>	778.17 <sup>B</sup>	587.13 <sup>B</sup>	x	x	x	x	x	x	x	x
Quarter 4	769.67 <sup>A</sup>	782.43 <sup>B</sup>	F	x	x	x	x	x	x	x	x
Annual	743.96 <sup>A</sup>	819.72 <sup>B</sup>	F	x	x	x	x	x	x	x	x
<b>Public administration - 91</b>											
Year 2009											
Quarter 1	1,065.43 <sup>A</sup>	x	x	F	x	x	x	x	780.35 <sup>D</sup>	893.62 <sup>B</sup>	1,141.25 <sup>A</sup>
Quarter 2	1,074.66 <sup>A</sup>	x	x	906.07 <sup>C</sup>	x	x	x	x	903.28 <sup>C</sup>	F	1,139.32 <sup>A</sup>
Quarter 3	1,074.11 <sup>A</sup>	x	x	F	x	x	x	x	833.94 <sup>D</sup>	F	1,171.60 <sup>A</sup>
Quarter 4	1,043.97 <sup>A</sup>	x	x	F	x	x	x	x	810.99 <sup>C</sup>	F	1,144.95 <sup>A</sup>
Annual	1,064.58 <sup>A</sup>	x	x	F	x	x	x	x	834.71 <sup>C</sup>	F	1,149.60 <sup>A</sup>
Year 2010											
Quarter 1	1,085.21 <sup>A</sup>	x	x	x	x	x	x	x	x	x	x
Quarter 2	1,125.49 <sup>A</sup>	x	x	x	x	x	x	x	x	x	x
Quarter 3	1,095.39 <sup>A</sup>	x	x	x	x	x	x	x	x	x	x
Quarter 4	1,067.63 <sup>A</sup>	x	x	x	x	x	x	x	x	x	x
Annual	1,093.55 <sup>A</sup>	x	x	x	x	x	x	x	x	x	x



**Table 10-13**  
**Quarterly and annual estimates of average weekly earnings by enterprise size of employment, for all employees, for selected industries — Northwest Territories**

Industry - NAICS	All sizes	0 to 4 employees	5 to 19 employees	20 to 49 employees	50 to 99 employees	100 to 299 employees	300 to 499 employees	500 and more employees	0 to 49 employees	50 to 299 employees	300 and more employees
current dollars											
<b>Industrial aggregate excluding unclassified businesses - 11-91N</b>											
Year 2009											
Quarter 1	1,156.00 <sup>A</sup>	903.17 <sup>B</sup>	865.79 <sup>B</sup>	850.12 <sup>A</sup>	827.53 <sup>A</sup>	1,253.39 <sup>A</sup>	F	1,342.41 <sup>A</sup>	864.63 <sup>A</sup>	1,102.60 <sup>A</sup>	1,346.40 <sup>A</sup>
Quarter 2	1,131.59 <sup>A</sup>	895.51 <sup>A</sup>	815.38 <sup>A</sup>	846.71 <sup>A</sup>	833.31 <sup>B</sup>	1,256.33 <sup>A</sup>	F	1,294.88 <sup>A</sup>	836.29 <sup>A</sup>	1,135.30 <sup>A</sup>	1,308.26 <sup>A</sup>
Quarter 3	1,156.66 <sup>A</sup>	821.42 <sup>A</sup>	823.76 <sup>A</sup>	851.53 <sup>B</sup>	857.10 <sup>A</sup>	1,364.01 <sup>A</sup>	F	1,353.76 <sup>A</sup>	834.25 <sup>A</sup>	1,167.70 <sup>A</sup>	1,352.53 <sup>A</sup>
Quarter 4	1,154.19 <sup>A</sup>	909.46 <sup>B</sup>	833.60 <sup>A</sup>	865.02 <sup>A</sup>	843.59 <sup>B</sup>	1,386.62 <sup>A</sup>	F	1,293.85 <sup>A</sup>	855.26 <sup>A</sup>	1,204.93 <sup>A</sup>	1,309.68 <sup>A</sup>
Annual	1,149.64 <sup>A</sup>	882.56 <sup>A</sup>	834.27 <sup>A</sup>	853.47 <sup>A</sup>	841.74 <sup>B</sup>	1,314.14 <sup>A</sup>	F	1,321.39 <sup>A</sup>	847.46 <sup>A</sup>	1,152.74 <sup>A</sup>	1,329.07 <sup>A</sup>
Year 2010											
Quarter 1	1,164.19 <sup>A</sup>	926.91 <sup>A</sup>	855.12 <sup>A</sup>	797.06 <sup>A</sup>	850.52 <sup>B</sup>	1,337.45 <sup>A</sup>	x	x	843.32 <sup>A</sup>	1,134.63 <sup>A</sup>	1,360.98 <sup>A</sup>
Quarter 2	1,189.95 <sup>A</sup>	894.08 <sup>A</sup>	872.37 <sup>A</sup>	833.90 <sup>B</sup>	886.11 <sup>A</sup>	1,339.88 <sup>A</sup>	x	x	860.82 <sup>A</sup>	1,161.21 <sup>A</sup>	1,393.22 <sup>A</sup>
Quarter 3	1,211.55 <sup>A</sup>	872.05 <sup>A</sup>	877.47 <sup>A</sup>	871.88 <sup>A</sup>	914.70 <sup>A</sup>	1,332.67 <sup>A</sup>	x	x	874.57 <sup>A</sup>	1,178.07 <sup>A</sup>	1,436.14 <sup>A</sup>
Quarter 4	1,199.36 <sup>A</sup>	870.81 <sup>A</sup>	914.67 <sup>A</sup>	853.13 <sup>A</sup>	809.93 <sup>B</sup>	1,370.35 <sup>A</sup>	x	x	886.77 <sup>A</sup>	1,198.98 <sup>A</sup>	1,380.16 <sup>A</sup>
Annual	1,191.63 <sup>A</sup>	891.22 <sup>A</sup>	880.23 <sup>A</sup>	840.54 <sup>A</sup>	868.88 <sup>A</sup>	1,345.84 <sup>A</sup>	x	x	866.64 <sup>A</sup>	1,169.22 <sup>A</sup>	1,392.53 <sup>A</sup>
<b>Construction - 23</b>											
Year 2009											
Quarter 1	1,280.30 <sup>A</sup>	x	1,104.35 <sup>B</sup>	F	x	x	x	x	x	x	x
Quarter 2	1,218.54 <sup>A</sup>	x	985.26 <sup>C</sup>	F	x	x	x	x	x	x	x
Quarter 3	1,247.40 <sup>A</sup>	x	1,105.48 <sup>C</sup>	F	x	x	x	x	x	x	x
Quarter 4	1,260.44 <sup>A</sup>	x	1,124.53 <sup>B</sup>	F	x	x	x	x	x	x	x
Annual	1,252.00 <sup>A</sup>	x	1,080.42 <sup>B</sup>	F	x	x	x	x	x	x	x
Year 2010											
Quarter 1	1,240.38 <sup>A</sup>	x	1,028.52 <sup>B</sup>	F	x	x	x	x	x	x	x
Quarter 2	1,186.56 <sup>A</sup>	x	1,069.55 <sup>B</sup>	F	x	x	x	x	x	x	x
Quarter 3	1,255.47 <sup>A</sup>	x	1,166.78 <sup>B</sup>	F	x	x	x	x	x	x	x
Quarter 4	1,289.69 <sup>A</sup>	x	1,197.31 <sup>B</sup>	F	x	x	x	x	x	x	x
Annual	1,244.77 <sup>A</sup>	x	1,115.80 <sup>B</sup>	F	x	x	x	x	x	x	x
<b>Wholesale trade - 41</b>											
Year 2009											
Quarter 1	998.88 <sup>B</sup>	x	x	x	x	x	x	x	x	x	x
Quarter 2	1,010.61 <sup>B</sup>	x	x	x	x	x	x	x	x	x	x
Quarter 3	1,035.22 <sup>B</sup>	x	x	x	x	x	x	x	x	x	x
Quarter 4	1,191.97 <sup>B</sup>	x	x	x	x	x	x	x	x	x	x
Annual	1,057.02 <sup>B</sup>	x	x	x	x	x	x	x	x	x	x
Year 2010											
Quarter 1	1,083.71 <sup>B</sup>	x	x	x	x	x	x	x	x	x	x
Quarter 2	1,144.69 <sup>A</sup>	x	x	x	x	x	x	x	x	x	x
Quarter 3	1,181.14 <sup>B</sup>	x	x	x	x	x	x	x	x	x	x
Quarter 4	1,083.79 <sup>B</sup>	x	x	x	x	x	x	x	x	x	x
Annual	1,122.57 <sup>B</sup>	x	x	x	x	x	x	x	x	x	x
<b>Retail trade - 44-45</b>											
Year 2009											
Quarter 1	621.68 <sup>A</sup>	610.50 <sup>B</sup>	626.17 <sup>A</sup>	F	x	x	x	x	637.37 <sup>B</sup>	x	x
Quarter 2	633.50 <sup>A</sup>	643.66 <sup>B</sup>	608.22 <sup>B</sup>	F	x	x	x	x	622.69 <sup>B</sup>	x	x
Quarter 3	640.56 <sup>A</sup>	606.46 <sup>B</sup>	640.18 <sup>A</sup>	F	x	x	x	x	614.63 <sup>B</sup>	x	x
Quarter 4	646.15 <sup>C</sup>	655.02 <sup>B</sup>	654.18 <sup>B</sup>	F	x	x	x	x	661.42 <sup>B</sup>	x	x
Annual	635.66 <sup>B</sup>	628.71 <sup>B</sup>	632.23 <sup>B</sup>	F	x	x	x	x	633.94 <sup>B</sup>	x	x
Year 2010											
Quarter 1	655.84 <sup>A</sup>	617.62 <sup>B</sup>	671.03 <sup>B</sup>	F	x	x	x	x	659.67 <sup>A</sup>	x	x
Quarter 2	660.81 <sup>A</sup>	629.67 <sup>B</sup>	642.46 <sup>B</sup>	F	x	x	x	x	688.33 <sup>A</sup>	x	x
Quarter 3	637.70 <sup>A</sup>	629.31 <sup>B</sup>	606.80 <sup>B</sup>	F	x	x	x	x	689.00 <sup>A</sup>	x	x
Quarter 4	624.76 <sup>A</sup>	654.93 <sup>B</sup>	670.15 <sup>B</sup>	F	x	x	x	x	676.29 <sup>A</sup>	x	x
Annual	644.31 <sup>A</sup>	631.74 <sup>B</sup>	647.24 <sup>B</sup>	F	x	x	x	x	678.51 <sup>A</sup>	x	x

Table 10-13 – continued

Quarterly and annual estimates of average weekly earnings by enterprise size of employment, for all employees, for selected industries – Northwest Territories

Industry - NAICS	All sizes	0 to 4 employees	5 to 19 employees	20 to 49 employees	50 to 99 employees	100 to 299 employees	300 to 499 employees	500 and more employees	0 to 49 employees	50 to 299 employees	300 and more employees
current dollars											
<b>Transportation and warehousing - 48-49</b>											
Year 2009											
Quarter 1	1,074.76 <sup>A</sup>	x	F	x	x	x	x	x	x	x	F
Quarter 2	1,084.73 <sup>A</sup>	x	F	x	x	x	x	x	x	x	F
Quarter 3	1,118.25 <sup>A</sup>	x	F	x	x	x	x	x	x	x	F
Quarter 4	1,081.16 <sup>A</sup>	x	F	x	x	x	x	x	x	x	F
Annual	1,089.87 <sup>A</sup>	x	F	x	x	x	x	x	x	x	F
Year 2010											
Quarter 1	1,003.14 <sup>A</sup>	x	F	x	x	x	x	x	x	x	x
Quarter 2	1,013.35 <sup>A</sup>	x	F	x	x	x	x	x	x	x	x
Quarter 3	1,045.88 <sup>A</sup>	x	F	x	x	x	x	x	x	x	x
Quarter 4	1,080.64 <sup>A</sup>	x	F	x	x	x	x	x	x	x	x
Annual	1,036.02 <sup>A</sup>	x	F	x	x	x	x	x	x	x	x
<b>Professional, scientific and technical services - 54</b>											
Year 2009											
Quarter 1	1,198.23 <sup>A</sup>	x	F	x	x	x	x	x	x	x	x
Quarter 2	1,204.21 <sup>A</sup>	x	F	x	x	x	x	x	x	x	x
Quarter 3	1,236.16 <sup>B</sup>	x	F	x	x	x	x	x	x	x	x
Quarter 4	1,228.63 <sup>B</sup>	x	F	x	x	x	x	x	x	x	x
Annual	1,217.04 <sup>A</sup>	x	F	x	x	x	x	x	x	x	x
Year 2010											
Quarter 1	1,213.35 <sup>B</sup>	F	F	x	x	x	x	x	x	x	x
Quarter 2	1,269.48 <sup>B</sup>	F	F	x	x	x	x	x	x	x	x
Quarter 3	1,327.04 <sup>A</sup>	F	F	x	x	x	x	x	x	x	x
Quarter 4	1,291.92 <sup>A</sup>	F	F	x	x	x	x	x	x	x	x
Annual	1,278.74 <sup>A</sup>	F	F	x	x	x	x	x	x	x	x
<b>Administrative and support, waste management and remediation services - 56</b>											
Year 2009											
Quarter 1	985.50 <sup>A</sup>	x	x	x	x	x	x	x	x	x	x
Quarter 2	932.91 <sup>A</sup>	x	x	x	x	x	x	x	x	x	x
Quarter 3	891.22 <sup>A</sup>	x	x	x	x	x	x	x	x	x	x
Quarter 4	954.83 <sup>B</sup>	x	x	x	x	x	x	x	x	x	x
Annual	940.31 <sup>A</sup>	x	x	x	x	x	x	x	x	x	x
Year 2010											
Quarter 1	928.55 <sup>A</sup>	x	679.29 <sup>B</sup>	x	x	x	x	x	x	x	x
Quarter 2	1,003.66 <sup>A</sup>	x	F	x	x	x	x	x	x	x	x
Quarter 3	919.66 <sup>A</sup>	x	F	x	x	x	x	x	x	x	x
Quarter 4	907.71 <sup>A</sup>	x	F	x	x	x	x	x	x	x	x
Annual	940.19 <sup>A</sup>	x	F	x	x	x	x	x	x	x	x
<b>Educational services - 61</b>											
Year 2009											
Quarter 1	1,130.35 <sup>A</sup>	x	x	x	x	x	x	x	x	x	x
Quarter 2	1,123.68 <sup>A</sup>	x	x	x	x	x	x	x	x	x	x
Quarter 3	1,255.10 <sup>A</sup>	x	x	x	x	x	x	x	x	x	x
Quarter 4	1,299.29 <sup>A</sup>	x	x	x	x	x	x	x	x	x	x
Annual	1,198.38 <sup>A</sup>	x	x	x	x	x	x	x	x	x	x
Year 2010											
Quarter 1	1,298.92 <sup>A</sup>	x	x	x	x	x	x	x	x	x	x
Quarter 2	1,275.87 <sup>A</sup>	x	x	x	x	x	x	x	x	x	x
Quarter 3	1,463.88 <sup>A</sup>	x	x	x	x	x	x	x	x	x	x
Quarter 4	1,416.45 <sup>A</sup>	x	x	x	x	x	x	x	x	x	x
Annual	1,356.68 <sup>A</sup>	x	x	x	x	x	x	x	x	x	x

Table 10-13 – continued

**Quarterly and annual estimates of average weekly earnings by enterprise size of employment, for all employees, for selected industries — Northwest Territories**

Industry - NAICS	All sizes	0 to 4 employees	5 to 19 employees	20 to 49 employees	50 to 99 employees	100 to 299 employees	300 to 499 employees	500 and more employees	0 to 49 employees	50 to 299 employees	300 and more employees
current dollars											
<b>Health care and social assistance - 62</b>											
Year 2009											
Quarter 1	1,135.10 <sup>A</sup>	x	x	x	x	x	x	x	x	x	x
Quarter 2	1,168.57 <sup>A</sup>	x	x	x	x	x	x	x	x	x	x
Quarter 3	1,182.96 <sup>A</sup>	x	x	x	x	x	x	x	x	x	x
Quarter 4	1,199.69 <sup>A</sup>	x	x	x	x	x	x	x	x	x	x
Annual	1,171.72 <sup>A</sup>	x	x	x	x	x	x	x	x	x	x
Year 2010											
Quarter 1	x	x	x	x	x	x	x	x	x	x	x
Quarter 2	x	x	x	x	x	x	x	x	x	x	x
Quarter 3	x	x	x	x	x	x	x	x	x	x	x
Quarter 4	x	x	x	x	x	x	x	x	x	x	x
Annual	x	x	x	x	x	x	x	x	x	x	x
<b>Accommodation and food services - 72</b>											
Year 2009											
Quarter 1	517.97 <sup>B</sup>	x	F	F	x	x	x	x	x	x	x
Quarter 2	609.79 <sup>B</sup>	x	F	F	x	x	x	x	x	x	x
Quarter 3	565.65 <sup>B</sup>	x	464.06 <sup>C</sup>	F	x	x	x	x	x	x	x
Quarter 4	611.03 <sup>B</sup>	x	524.52 <sup>C</sup>	F	x	x	x	x	x	x	x
Annual	579.83 <sup>B</sup>	x	F	F	x	x	x	x	x	x	x
Year 2010											
Quarter 1	552.34 <sup>A</sup>	x	528.89 <sup>B</sup>	F	x	x	x	x	x	x	x
Quarter 2	539.58 <sup>A</sup>	x	449.18 <sup>C</sup>	F	x	x	x	x	x	x	x
Quarter 3	577.03 <sup>A</sup>	x	529.46 <sup>C</sup>	F	x	x	x	x	x	x	x
Quarter 4	598.39 <sup>A</sup>	x	476.05 <sup>B</sup>	F	x	x	x	x	x	x	x
Annual	567.53 <sup>A</sup>	x	495.77 <sup>C</sup>	F	x	x	x	x	x	x	x
<b>Other services (except public administration) - 81</b>											
Year 2009											
Quarter 1	867.49 <sup>C</sup>	x	908.34 <sup>D</sup>	x	x	x	x	x	x	x	x
Quarter 2	784.89 <sup>B</sup>	x	763.93 <sup>C</sup>	x	x	x	x	x	x	x	x
Quarter 3	821.09 <sup>A</sup>	x	F	x	x	x	x	x	x	x	x
Quarter 4	840.21 <sup>B</sup>	x	779.35 <sup>C</sup>	x	x	x	x	x	x	x	x
Annual	828.58 <sup>B</sup>	x	F	x	x	x	x	x	x	x	x
Year 2010											
Quarter 1	869.72 <sup>B</sup>	x	866.46 <sup>C</sup>	x	x	x	x	x	x	x	x
Quarter 2	858.81 <sup>C</sup>	x	859.47 <sup>D</sup>	x	x	x	x	x	x	x	x
Quarter 3	841.53 <sup>B</sup>	x	897.15 <sup>B</sup>	x	x	x	x	x	x	x	x
Quarter 4	850.05 <sup>C</sup>	x	888.57 <sup>D</sup>	x	x	x	x	x	x	x	x
Annual	854.81 <sup>B</sup>	x	878.16 <sup>C</sup>	x	x	x	x	x	x	x	x
<b>Public administration - 91</b>											
Year 2009											
Quarter 1	1,335.46 <sup>A</sup>	F	F	F	x	x	x	x	877.10 <sup>C</sup>	F	1,455.92 <sup>A</sup>
Quarter 2	1,335.90 <sup>A</sup>	F	F	F	x	x	x	x	770.63 <sup>B</sup>	F	1,468.62 <sup>A</sup>
Quarter 3	1,373.00 <sup>A</sup>	F	F	F	x	x	x	x	721.97 <sup>B</sup>	1,096.15 <sup>A</sup>	1,549.85 <sup>A</sup>
Quarter 4	1,352.11 <sup>A</sup>	F	F	F	x	x	x	x	802.22 <sup>C</sup>	F	1,504.76 <sup>A</sup>
Annual	1,349.66 <sup>A</sup>	F	F	F	x	x	x	x	788.57 <sup>B</sup>	F	1,495.80 <sup>A</sup>
Year 2010											
Quarter 1	1,359.35 <sup>A</sup>	x	x	F	x	x	x	x	x	x	1,529.80 <sup>A</sup>
Quarter 2	1,405.25 <sup>A</sup>	x	x	F	x	x	x	x	x	x	1,574.16 <sup>A</sup>
Quarter 3	1,407.68 <sup>A</sup>	x	x	653.76 <sup>C</sup>	x	x	x	x	x	x	1,607.25 <sup>A</sup>
Quarter 4	1,363.98 <sup>A</sup>	x	x	F	x	x	x	x	x	x	1,511.00 <sup>A</sup>
Annual	1,384.48 <sup>A</sup>	x	x	F	x	x	x	x	x	x	1,556.29 <sup>A</sup>

**Table 10-14**  
**Quarterly and annual estimates of average weekly earnings by enterprise size of employment, for all employees, for selected industries — Nunavut**

Industry - NAICS	All sizes	0 to 4 employees	5 to 19 employees	20 to 49 employees	50 to 99 employees	100 to 299 employees	300 to 499 employees	500 and more employees	0 to 49 employees	50 to 299 employees	300 and more employees
current dollars											
<b>Industrial aggregate excluding unclassified businesses - 11-91N</b>											
Year 2009											
Quarter 1	845.31 <sup>A</sup>	889.87 <sup>B</sup>	800.33 <sup>B</sup>	775.06 <sup>B</sup>	769.38 <sup>B</sup>	964.81 <sup>A</sup>	x	x	793.11 <sup>A</sup>	855.04 <sup>A</sup>	896.75 <sup>A</sup>
Quarter 2	873.80 <sup>A</sup>	899.51 <sup>B</sup>	766.37 <sup>A</sup>	841.43 <sup>B</sup>	F	968.32 <sup>B</sup>	x	x	814.64 <sup>A</sup>	888.92 <sup>A</sup>	928.45 <sup>A</sup>
Quarter 3	877.16 <sup>A</sup>	892.44 <sup>B</sup>	796.46 <sup>A</sup>	890.67 <sup>B</sup>	695.53 <sup>B</sup>	F	x	x	853.60 <sup>A</sup>	826.46 <sup>A</sup>	962.62 <sup>A</sup>
Quarter 4	875.60 <sup>A</sup>	962.82 <sup>B</sup>	816.94 <sup>A</sup>	818.25 <sup>A</sup>	694.62 <sup>B</sup>	1,136.63 <sup>A</sup>	x	x	826.76 <sup>A</sup>	852.08 <sup>A</sup>	965.36 <sup>A</sup>
Annual	868.37 <sup>A</sup>	911.80 <sup>B</sup>	794.98 <sup>B</sup>	830.98 <sup>B</sup>	F	F	x	x	821.94 <sup>A</sup>	854.45 <sup>A</sup>	938.25 <sup>A</sup>
Year 2010											
Quarter 1	838.60 <sup>A</sup>	1,049.03 <sup>B</sup>	779.26 <sup>B</sup>	752.92 <sup>A</sup>	F	941.41 <sup>A</sup>	x	x	784.31 <sup>A</sup>	781.09 <sup>A</sup>	965.70 <sup>A</sup>
Quarter 2	842.20 <sup>A</sup>	965.99 <sup>B</sup>	818.94 <sup>B</sup>	785.40 <sup>B</sup>	708.76 <sup>A</sup>	953.16 <sup>B</sup>	x	x	809.44 <sup>A</sup>	807.87 <sup>B</sup>	922.50 <sup>A</sup>
Quarter 3	880.94 <sup>A</sup>	934.20 <sup>A</sup>	772.37 <sup>A</sup>	889.54 <sup>B</sup>	F	970.06 <sup>B</sup>	x	x	849.91 <sup>A</sup>	860.94 <sup>A</sup>	946.18 <sup>A</sup>
Quarter 4	895.56 <sup>A</sup>	956.16 <sup>B</sup>	847.24 <sup>B</sup>	908.33 <sup>B</sup>	782.40 <sup>B</sup>	991.22 <sup>B</sup>	x	x	891.73 <sup>A</sup>	873.35 <sup>A</sup>	F
Annual	865.46 <sup>A</sup>	976.58 <sup>B</sup>	803.73 <sup>B</sup>	839.78 <sup>B</sup>	F	965.90 <sup>B</sup>	x	x	835.07 <sup>A</sup>	834.51 <sup>A</sup>	F
<b>Construction - 23</b>											
Year 2009											
Quarter 1	1,082.17 <sup>A</sup>	x	F	x	x	x	x	x	x	x	x
Quarter 2	1,118.01 <sup>B</sup>	x	1,100.09 <sup>C</sup>	x	x	x	x	x	x	x	x
Quarter 3	1,178.67 <sup>A</sup>	x	F	x	x	x	x	x	x	x	x
Quarter 4	F	x	F	x	x	x	x	x	x	x	x
Annual	F	x	F	x	x	x	x	x	x	x	x
Year 2010											
Quarter 1	x	x	F	x	x	x	x	x	x	x	x
Quarter 2	x	x	F	x	x	x	x	x	x	x	x
Quarter 3	x	x	F	x	x	x	x	x	x	x	x
Quarter 4	x	x	F	x	x	x	x	x	x	x	x
Annual	x	x	F	x	x	x	x	x	x	x	x
<b>Wholesale trade - 41</b>											
Year 2009											
Quarter 1	F	x	x	x	x	x	x	x	x	x	x
Quarter 2	F	x	x	x	x	x	x	x	x	x	x
Quarter 3	1,989.49 <sup>D</sup>	x	x	x	x	x	x	x	x	x	x
Quarter 4	F	x	x	x	x	x	x	x	x	x	x
Annual	F	x	x	x	x	x	x	x	x	x	x
Year 2010											
Quarter 1	F	x	x	x	x	x	x	x	x	x	x
Quarter 2	F	x	x	x	x	x	x	x	x	x	x
Quarter 3	F	x	x	x	x	x	x	x	x	x	x
Quarter 4	F	x	x	x	x	x	x	x	x	x	x
Annual	F	x	x	x	x	x	x	x	x	x	x
<b>Retail trade - 44-45</b>											
Year 2009											
Quarter 1	F	x	F	x	x	x	x	x	x	x	x
Quarter 2	440.25 <sup>B</sup>	x	534.22 <sup>C</sup>	x	x	x	x	x	x	x	x
Quarter 3	392.82 <sup>B</sup>	x	F	x	x	x	x	x	x	x	x
Quarter 4	452.22 <sup>A</sup>	x	F	x	x	x	x	x	x	x	x
Annual	F	x	F	x	x	x	x	x	x	x	x
Year 2010											
Quarter 1	F	F	F	F	x	x	x	x	F	x	x
Quarter 2	428.42 <sup>A</sup>	F	F	F	x	x	x	x	415.34 <sup>C</sup>	x	x
Quarter 3	451.24 <sup>B</sup>	F	360.09 <sup>E</sup>	F	x	x	x	x	407.74 <sup>D</sup>	x	x
Quarter 4	525.91 <sup>A</sup>	F	419.87 <sup>D</sup>	F	x	x	x	x	677.39 <sup>B</sup>	x	x
Annual	F	F	F	F	x	x	x	x	F	x	x

Table 10-14 – continued

Quarterly and annual estimates of average weekly earnings by enterprise size of employment, for all employees, for selected industries — Nunavut

Industry - NAICS	All sizes	0 to 4 employees	5 to 19 employees	20 to 49 employees	50 to 99 employees	100 to 299 employees	300 to 499 employees	500 and more employees	0 to 49 employees	50 to 299 employees	300 and more employees
current dollars											
<b>Transportation and warehousing - 48-49</b>											
Year 2009											
Quarter 1	1,176.93 <sup>B</sup>	x	F	x	x	x	x	x	x	x	F
Quarter 2	F	x	F	x	x	x	x	x	x	x	F
Quarter 3	F	x	F	x	x	x	x	x	x	x	F
Quarter 4	F	x	F	x	x	x	x	x	x	x	F
Annual	F	x	F	x	x	x	x	x	x	x	F
Year 2010											
Quarter 1	F	x	x	x	x	x	x	x	x	x	x
Quarter 2	F	x	x	x	x	x	x	x	x	x	x
Quarter 3	F	x	x	x	x	x	x	x	x	x	x
Quarter 4	F	x	x	x	x	x	x	x	x	x	x
Annual	F	x	x	x	x	x	x	x	x	x	x
<b>Health care and social assistance - 62</b>											
Year 2009											
Quarter 1	576.61 <sup>B</sup>	x	655.27 <sup>D</sup>	x	x	x	x	x	x	x	x
Quarter 2	572.05 <sup>C</sup>	x	520.75 <sup>D</sup>	x	x	x	x	x	x	x	x
Quarter 3	602.54 <sup>B</sup>	x	561.11 <sup>C</sup>	x	x	x	x	x	x	x	x
Quarter 4	590.51 <sup>B</sup>	x	F	x	x	x	x	x	x	x	x
Annual	584.91 <sup>B</sup>	x	F	x	x	x	x	x	x	x	x
Year 2010											
Quarter 1	x	x	x	x	x	x	x	x	x	x	x
Quarter 2	x	x	x	x	x	x	x	x	x	x	x
Quarter 3	x	x	x	x	x	x	x	x	x	x	x
Quarter 4	x	x	x	x	x	x	x	x	x	x	x
Annual	x	x	x	x	x	x	x	x	x	x	x
<b>Accommodation and food services - 72</b>											
Year 2009											
Quarter 1	F	x	F	F	x	x	x	x	x	x	x
Quarter 2	472.74 <sup>B</sup>	x	F	F	x	x	x	x	x	x	x
Quarter 3	511.62 <sup>C</sup>	x	F	F	x	x	x	x	x	x	x
Quarter 4	558.10 <sup>B</sup>	x	F	F	x	x	x	x	x	x	x
Annual	F	x	F	F	x	x	x	x	x	x	x
Year 2010											
Quarter 1	466.02 <sup>B</sup>	F	F	F	x	x	x	x	466.68 <sup>B</sup>	x	x
Quarter 2	541.61 <sup>B</sup>	F	F	F	x	x	x	x	521.54 <sup>B</sup>	x	x
Quarter 3	467.44 <sup>B</sup>	F	F	F	x	x	x	x	501.67 <sup>B</sup>	x	x
Quarter 4	535.10 <sup>C</sup>	F	F	F	x	x	x	x	653.33 <sup>D</sup>	x	x
Annual	502.83 <sup>B</sup>	F	F	F	x	x	x	x	534.49 <sup>C</sup>	x	x
<b>Other services (except public administration) - 81</b>											
Year 2009											
Quarter 1	F	x	F	x	x	x	x	x	x	x	x
Quarter 2	F	x	F	x	x	x	x	x	x	x	x
Quarter 3	1,220.58 <sup>C</sup>	x	F	x	x	x	x	x	x	x	x
Quarter 4	950.09 <sup>B</sup>	x	F	x	x	x	x	x	x	x	x
Annual	F	x	F	x	x	x	x	x	x	x	x
Year 2010											
Quarter 1	989.92 <sup>B</sup>	x	F	x	x	x	x	x	x	x	x
Quarter 2	1,032.95 <sup>B</sup>	x	F	x	x	x	x	x	x	x	x
Quarter 3	F	x	F	x	x	x	x	x	x	x	x
Quarter 4	F	x	F	x	x	x	x	x	x	x	x
Annual	F	x	F	x	x	x	x	x	x	x	x

Table 10-14 – continued

Quarterly and annual estimates of average weekly earnings by enterprise size of employment, for all employees, for selected industries — Nunavut

Industry - NAICS	All sizes	0 to 4 employees	5 to 19 employees	20 to 49 employees	50 to 99 employees	100 to 299 employees	300 to 499 employees	500 and more employees	0 to 49 employees	50 to 299 employees	300 and more employees
	current dollars										
<b>Public administration - 91</b>											
Year 2009											
Quarter 1	858.15 <sup>A</sup>	x	x	x	F	949.99 <sup>A</sup>	x	x	F	853.97 <sup>A</sup>	F
Quarter 2	872.00 <sup>B</sup>	x	x	x	F	899.35 <sup>B</sup>	x	x	F	867.96 <sup>B</sup>	F
Quarter 3	817.94 <sup>A</sup>	x	x	x	F	F	x	x	F	747.77 <sup>B</sup>	F
Quarter 4	870.38 <sup>A</sup>	x	x	x	F	1,124.51 <sup>A</sup>	x	x	F	862.82 <sup>B</sup>	F
Annual	854.29 <sup>A</sup>	x	x	x	F	F	x	x	F	831.84 <sup>B</sup>	F
Year 2010											
Quarter 1	820.93 <sup>A</sup>	x	x	x	x	x	x	x	x	x	F
Quarter 2	860.72 <sup>A</sup>	x	x	x	x	x	x	x	x	x	F
Quarter 3	882.21 <sup>A</sup>	x	x	x	x	x	x	x	x	x	F
Quarter 4	922.33 <sup>B</sup>	x	x	x	x	x	x	x	x	x	F
Annual	871.39 <sup>A</sup>	x	x	x	x	x	x	x	x	x	F

**Table 11-1**  
**Quarterly and annual estimates of average weekly hours by enterprise size of employment, for hourly paid employees, for selected industries — Canada**

Industry - NAICS	All sizes	0 to 4 employees	5 to 19 employees	20 to 49 employees	50 to 99 employees	100 to 299 employees	300 to 499 employees	500 and more employees	0 to 49 employees	50 to 299 employees	300 and more employees
	hours										
<b>Industrial aggregate excluding unclassified businesses - 11-91N</b>											
Year 2009											
Quarter 1	29.8 <sup>A</sup>	29.1 <sup>A</sup>	28.2 <sup>A</sup>	28.9 <sup>A</sup>	29.1 <sup>A</sup>	29.8 <sup>A</sup>	30.8 <sup>A</sup>	30.7 <sup>A</sup>	28.7 <sup>A</sup>	29.5 <sup>A</sup>	30.7 <sup>A</sup>
Quarter 2	30.1 <sup>A</sup>	29.4 <sup>A</sup>	29.0 <sup>A</sup>	29.4 <sup>A</sup>	29.6 <sup>A</sup>	30.0 <sup>A</sup>	31.2 <sup>A</sup>	30.9 <sup>A</sup>	29.2 <sup>A</sup>	29.8 <sup>A</sup>	30.9 <sup>A</sup>
Quarter 3	30.6 <sup>A</sup>	29.6 <sup>A</sup>	29.7 <sup>A</sup>	30.0 <sup>A</sup>	30.7 <sup>A</sup>	30.6 <sup>A</sup>	31.3 <sup>A</sup>	31.2 <sup>A</sup>	29.8 <sup>A</sup>	30.6 <sup>A</sup>	31.2 <sup>A</sup>
Quarter 4	29.9 <sup>A</sup>	29.4 <sup>A</sup>	28.6 <sup>A</sup>	29.0 <sup>A</sup>	29.1 <sup>A</sup>	30.1 <sup>A</sup>	31.0 <sup>A</sup>	30.7 <sup>A</sup>	28.9 <sup>A</sup>	29.6 <sup>A</sup>	30.7 <sup>A</sup>
Annual	30.1 <sup>A</sup>	29.4 <sup>A</sup>	28.9 <sup>A</sup>	29.3 <sup>A</sup>	29.6 <sup>A</sup>	30.1 <sup>A</sup>	31.1 <sup>A</sup>	30.9 <sup>A</sup>	29.1 <sup>A</sup>	29.9 <sup>A</sup>	30.9 <sup>A</sup>
Year 2010											
Quarter 1	29.7 <sup>A</sup>	28.6 <sup>A</sup>	28.2 <sup>A</sup>	28.7 <sup>A</sup>	28.9 <sup>A</sup>	30.0 <sup>A</sup>	30.7 <sup>A</sup>	30.6 <sup>A</sup>	28.5 <sup>A</sup>	29.5 <sup>A</sup>	30.6 <sup>A</sup>
Quarter 2	30.4 <sup>A</sup>	29.4 <sup>A</sup>	28.9 <sup>A</sup>	29.5 <sup>A</sup>	29.4 <sup>A</sup>	30.6 <sup>A</sup>	31.9 <sup>A</sup>	31.3 <sup>A</sup>	29.2 <sup>A</sup>	30.1 <sup>A</sup>	31.4 <sup>A</sup>
Quarter 3	30.8 <sup>A</sup>	30.0 <sup>A</sup>	29.4 <sup>A</sup>	30.0 <sup>A</sup>	30.5 <sup>A</sup>	31.4 <sup>A</sup>	32.1 <sup>A</sup>	31.6 <sup>A</sup>	29.7 <sup>A</sup>	31.0 <sup>A</sup>	31.6 <sup>A</sup>
Quarter 4	30.3 <sup>A</sup>	29.4 <sup>A</sup>	29.1 <sup>A</sup>	29.5 <sup>A</sup>	29.9 <sup>A</sup>	30.4 <sup>A</sup>	31.8 <sup>A</sup>	31.0 <sup>A</sup>	29.3 <sup>A</sup>	30.2 <sup>A</sup>	31.1 <sup>A</sup>
Annual	30.3 <sup>A</sup>	29.4 <sup>A</sup>	28.9 <sup>A</sup>	29.5 <sup>A</sup>	29.7 <sup>A</sup>	30.6 <sup>A</sup>	31.6 <sup>A</sup>	31.1 <sup>A</sup>	29.2 <sup>A</sup>	30.2 <sup>A</sup>	31.2 <sup>A</sup>
<b>Forestry, logging and support - 11N</b>											
Year 2009											
Quarter 1	39.0 <sup>B</sup>	36.3 <sup>B</sup>	38.5 <sup>B</sup>	40.0 <sup>B</sup>	F	F	F	42.1 <sup>B</sup>	38.3 <sup>B</sup>	F	41.5 <sup>B</sup>
Quarter 2	36.8 <sup>B</sup>	32.7 <sup>B</sup>	37.0 <sup>B</sup>	33.7 <sup>B</sup>	F	F	F	45.3 <sup>C</sup>	35.0 <sup>B</sup>	F	43.1 <sup>B</sup>
Quarter 3	39.8 <sup>A</sup>	36.8 <sup>B</sup>	39.0 <sup>B</sup>	41.2 <sup>A</sup>	F	F	F	46.0 <sup>B</sup>	39.2 <sup>A</sup>	38.8 <sup>A</sup>	45.1 <sup>B</sup>
Quarter 4	37.7 <sup>A</sup>	35.9 <sup>A</sup>	37.6 <sup>B</sup>	37.4 <sup>B</sup>	F	F	F	40.6 <sup>B</sup>	37.1 <sup>A</sup>	F	40.3 <sup>B</sup>
Annual	38.4 <sup>B</sup>	35.4 <sup>B</sup>	38.1 <sup>B</sup>	38.4 <sup>B</sup>	F	F	F	43.6 <sup>B</sup>	37.5 <sup>B</sup>	F	42.7 <sup>B</sup>
Year 2010											
Quarter 1	36.3 <sup>A</sup>	33.5 <sup>B</sup>	37.3 <sup>B</sup>	F	F	F	F	39.0 <sup>A</sup>	36.1 <sup>A</sup>	F	38.9 <sup>A</sup>
Quarter 2	36.0 <sup>A</sup>	34.9 <sup>B</sup>	35.1 <sup>B</sup>	37.0 <sup>B</sup>	F	F	F	35.3 <sup>A</sup>	35.6 <sup>A</sup>	F	35.3 <sup>A</sup>
Quarter 3	36.7 <sup>A</sup>	36.6 <sup>B</sup>	37.3 <sup>B</sup>	F	37.0 <sup>A</sup>	F	F	34.7 <sup>A</sup>	37.0 <sup>A</sup>	36.8 <sup>A</sup>	35.0 <sup>A</sup>
Quarter 4	37.8 <sup>A</sup>	35.0 <sup>B</sup>	38.6 <sup>A</sup>	38.3 <sup>A</sup>	F	F	F	39.3 <sup>A</sup>	37.7 <sup>A</sup>	F	39.0 <sup>A</sup>
Annual	36.8 <sup>A</sup>	35.1 <sup>B</sup>	37.2 <sup>B</sup>	F	F	F	F	37.0 <sup>A</sup>	36.7 <sup>A</sup>	F	36.9 <sup>A</sup>
<b>Mining, quarrying, and oil and gas extraction - 21</b>											
Year 2009											
Quarter 1	39.3 <sup>A</sup>	31.8 <sup>B</sup>	35.7 <sup>A</sup>	38.7 <sup>A</sup>	37.2 <sup>B</sup>	42.2 <sup>B</sup>	38.3 <sup>A</sup>	40.2 <sup>A</sup>	35.9 <sup>A</sup>	40.6 <sup>B</sup>	40.0 <sup>A</sup>
Quarter 2	39.2 <sup>A</sup>	31.6 <sup>B</sup>	35.6 <sup>B</sup>	36.3 <sup>B</sup>	35.9 <sup>B</sup>	40.3 <sup>B</sup>	38.2 <sup>A</sup>	40.9 <sup>A</sup>	35.0 <sup>A</sup>	38.7 <sup>B</sup>	40.7 <sup>A</sup>
Quarter 3	38.8 <sup>A</sup>	31.3 <sup>B</sup>	35.5 <sup>B</sup>	41.0 <sup>B</sup>	38.8 <sup>B</sup>	40.1 <sup>A</sup>	39.0 <sup>B</sup>	39.3 <sup>A</sup>	36.8 <sup>A</sup>	39.7 <sup>A</sup>	39.3 <sup>A</sup>
Quarter 4	40.0 <sup>A</sup>	32.6 <sup>C</sup>	38.1 <sup>B</sup>	45.1 <sup>B</sup>	37.2 <sup>C</sup>	41.3 <sup>A</sup>	40.3 <sup>A</sup>	39.8 <sup>A</sup>	39.8 <sup>B</sup>	40.4 <sup>A</sup>	39.9 <sup>A</sup>
Annual	39.3 <sup>A</sup>	31.8 <sup>B</sup>	36.2 <sup>B</sup>	40.6 <sup>B</sup>	37.3 <sup>B</sup>	41.0 <sup>B</sup>	39.0 <sup>A</sup>	40.1 <sup>A</sup>	36.9 <sup>A</sup>	39.8 <sup>B</sup>	40.0 <sup>A</sup>
Year 2010											
Quarter 1	40.9 <sup>A</sup>	33.5 <sup>B</sup>	35.4 <sup>B</sup>	41.4 <sup>B</sup>	40.8 <sup>A</sup>	43.0 <sup>A</sup>	42.2 <sup>B</sup>	41.6 <sup>A</sup>	36.8 <sup>B</sup>	42.4 <sup>A</sup>	41.6 <sup>A</sup>
Quarter 2	41.7 <sup>A</sup>	35.8 <sup>B</sup>	36.2 <sup>B</sup>	39.7 <sup>B</sup>	42.5 <sup>B</sup>	43.6 <sup>B</sup>	44.4 <sup>A</sup>	42.4 <sup>A</sup>	37.3 <sup>A</sup>	43.3 <sup>A</sup>	42.7 <sup>A</sup>
Quarter 3	40.9 <sup>A</sup>	37.6 <sup>A</sup>	38.2 <sup>A</sup>	40.0 <sup>A</sup>	40.5 <sup>B</sup>	43.2 <sup>A</sup>	40.7 <sup>A</sup>	41.4 <sup>A</sup>	38.7 <sup>A</sup>	42.2 <sup>A</sup>	41.3 <sup>A</sup>
Quarter 4	40.2 <sup>A</sup>	36.4 <sup>B</sup>	39.3 <sup>A</sup>	39.7 <sup>B</sup>	37.7 <sup>B</sup>	43.7 <sup>B</sup>	41.1 <sup>A</sup>	40.2 <sup>A</sup>	38.9 <sup>A</sup>	41.4 <sup>B</sup>	40.4 <sup>A</sup>
Annual	40.9 <sup>A</sup>	35.8 <sup>B</sup>	37.5 <sup>B</sup>	40.1 <sup>B</sup>	40.2 <sup>B</sup>	43.4 <sup>B</sup>	42.0 <sup>A</sup>	41.4 <sup>A</sup>	38.0 <sup>A</sup>	42.3 <sup>A</sup>	41.5 <sup>A</sup>
<b>Utilities - 22</b>											
Year 2009											
Quarter 1	38.5 <sup>A</sup>	32.2 <sup>C</sup>	34.0 <sup>B</sup>	39.7 <sup>B</sup>	F	38.0 <sup>C</sup>	F	38.6 <sup>A</sup>	36.8 <sup>A</sup>	37.8 <sup>B</sup>	38.6 <sup>A</sup>
Quarter 2	38.4 <sup>A</sup>	20.5 <sup>D</sup>	33.0 <sup>B</sup>	41.2 <sup>B</sup>	38.8 <sup>A</sup>	36.8 <sup>C</sup>	F	37.3 <sup>A</sup>	78.7 <sup>B</sup>	37.5 <sup>B</sup>	37.1 <sup>A</sup>
Quarter 3	39.5 <sup>A</sup>	19.7 <sup>D</sup>	36.9 <sup>B</sup>	39.2 <sup>B</sup>	41.7 <sup>B</sup>	36.5 <sup>A</sup>	F	38.4 <sup>A</sup>	81.1 <sup>A</sup>	38.6 <sup>A</sup>	38.4 <sup>A</sup>
Quarter 4	38.6 <sup>A</sup>	26.4 <sup>D</sup>	39.3 <sup>B</sup>	37.4 <sup>B</sup>	41.6 <sup>B</sup>	38.2 <sup>A</sup>	F	38.6 <sup>A</sup>	36.7 <sup>A</sup>	39.5 <sup>A</sup>	38.6 <sup>A</sup>
Annual	38.7 <sup>A</sup>	26.4 <sup>D</sup>	36.0 <sup>B</sup>	39.4 <sup>B</sup>	F	37.4 <sup>B</sup>	F	38.2 <sup>A</sup>	56.4 <sup>A</sup>	38.5 <sup>A</sup>	38.2 <sup>A</sup>
Year 2010											
Quarter 1	39.4 <sup>A</sup>	28.2 <sup>D</sup>	38.8 <sup>A</sup>	37.1 <sup>B</sup>	41.9 <sup>B</sup>	39.4 <sup>B</sup>	F	39.5 <sup>A</sup>	36.6 <sup>B</sup>	40.3 <sup>B</sup>	39.5 <sup>A</sup>
Quarter 2	40.6 <sup>A</sup>	29.8 <sup>C</sup>	36.3 <sup>B</sup>	39.2 <sup>A</sup>	F	41.8 <sup>A</sup>	F	40.9 <sup>A</sup>	37.0 <sup>A</sup>	40.4 <sup>A</sup>	40.8 <sup>A</sup>
Quarter 3	39.5 <sup>A</sup>	29.5 <sup>C</sup>	35.4 <sup>B</sup>	37.5 <sup>B</sup>	39.8 <sup>A</sup>	42.7 <sup>A</sup>	37.8 <sup>E</sup>	39.6 <sup>A</sup>	35.8 <sup>B</sup>	41.9 <sup>A</sup>	39.6 <sup>A</sup>
Quarter 4	40.3 <sup>A</sup>	21.7 <sup>E</sup>	38.4 <sup>B</sup>	39.3 <sup>A</sup>	F	40.8 <sup>A</sup>	41.3 <sup>A</sup>	40.3 <sup>A</sup>	37.1 <sup>A</sup>	41.2 <sup>A</sup>	40.4 <sup>A</sup>
Annual	40.0 <sup>A</sup>	27.4 <sup>D</sup>	37.4 <sup>B</sup>	38.3 <sup>B</sup>	F	41.2 <sup>B</sup>	F	40.1 <sup>A</sup>	36.7 <sup>A</sup>	40.9 <sup>A</sup>	40.1 <sup>A</sup>

Table 11-1 – continued

Quarterly and annual estimates of average weekly hours by enterprise size of employment, for hourly paid employees, for selected industries – Canada

Industry - NAICS	All sizes	0 to 4 employees	5 to 19 employees	20 to 49 employees	50 to 99 employees	100 to 299 employees	300 to 499 employees	500 and more employees	0 to 49 employees	50 to 299 employees	300 and more employees
	hours										
<b>Construction - 23</b>											
Year 2009											
Quarter 1	36.1 <sup>A</sup>	32.6 <sup>A</sup>	34.2 <sup>A</sup>	36.9 <sup>A</sup>	38.5 <sup>A</sup>	37.9 <sup>A</sup>	F	39.5 <sup>A</sup>	34.6 <sup>A</sup>	38.2 <sup>A</sup>	39.3 <sup>A</sup>
Quarter 2	36.5 <sup>A</sup>	33.1 <sup>A</sup>	35.5 <sup>A</sup>	37.0 <sup>A</sup>	37.8 <sup>A</sup>	38.1 <sup>A</sup>	F	39.2 <sup>A</sup>	35.4 <sup>A</sup>	38.0 <sup>A</sup>	39.0 <sup>A</sup>
Quarter 3	37.5 <sup>A</sup>	33.5 <sup>A</sup>	35.7 <sup>A</sup>	38.4 <sup>A</sup>	38.2 <sup>A</sup>	39.8 <sup>A</sup>	40.8 <sup>A</sup>	41.4 <sup>A</sup>	36.0 <sup>A</sup>	39.0 <sup>A</sup>	41.3 <sup>A</sup>
Quarter 4	36.1 <sup>A</sup>	33.3 <sup>A</sup>	35.1 <sup>A</sup>	36.1 <sup>A</sup>	36.6 <sup>A</sup>	38.0 <sup>A</sup>	38.9 <sup>A</sup>	39.1 <sup>A</sup>	35.0 <sup>A</sup>	37.3 <sup>A</sup>	39.0 <sup>A</sup>
Annual	36.6 <sup>A</sup>	33.1 <sup>A</sup>	35.2 <sup>A</sup>	37.1 <sup>A</sup>	37.8 <sup>A</sup>	38.5 <sup>A</sup>	F	39.8 <sup>A</sup>	35.3 <sup>A</sup>	38.1 <sup>A</sup>	39.7 <sup>A</sup>
Year 2010											
Quarter 1	35.9 <sup>A</sup>	31.2 <sup>A</sup>	34.6 <sup>A</sup>	35.9 <sup>A</sup>	36.9 <sup>A</sup>	37.9 <sup>A</sup>	39.4 <sup>A</sup>	41.1 <sup>A</sup>	34.2 <sup>A</sup>	37.4 <sup>A</sup>	40.7 <sup>A</sup>
Quarter 2	36.1 <sup>A</sup>	32.0 <sup>A</sup>	34.4 <sup>A</sup>	36.4 <sup>A</sup>	37.9 <sup>A</sup>	38.1 <sup>A</sup>	39.0 <sup>A</sup>	40.4 <sup>A</sup>	34.4 <sup>A</sup>	38.0 <sup>A</sup>	40.1 <sup>A</sup>
Quarter 3	37.7 <sup>A</sup>	34.1 <sup>A</sup>	34.9 <sup>A</sup>	37.7 <sup>A</sup>	40.2 <sup>A</sup>	40.5 <sup>A</sup>	41.5 <sup>A</sup>	42.4 <sup>A</sup>	35.5 <sup>A</sup>	40.4 <sup>A</sup>	42.2 <sup>A</sup>
Quarter 4	36.2 <sup>A</sup>	32.3 <sup>A</sup>	34.2 <sup>A</sup>	36.4 <sup>A</sup>	38.2 <sup>A</sup>	37.6 <sup>A</sup>	39.7 <sup>A</sup>	41.5 <sup>A</sup>	34.4 <sup>A</sup>	37.9 <sup>A</sup>	41.0 <sup>A</sup>
Annual	36.5 <sup>A</sup>	32.5 <sup>A</sup>	34.5 <sup>A</sup>	36.6 <sup>A</sup>	38.4 <sup>A</sup>	38.6 <sup>A</sup>	40.0 <sup>A</sup>	41.3 <sup>A</sup>	34.7 <sup>A</sup>	38.5 <sup>A</sup>	41.0 <sup>A</sup>
<b>Manufacturing - 31-33</b>											
Year 2009											
Quarter 1	36.6 <sup>A</sup>	31.6 <sup>A</sup>	33.6 <sup>A</sup>	35.2 <sup>A</sup>	36.1 <sup>A</sup>	36.9 <sup>A</sup>	36.9 <sup>A</sup>	38.2 <sup>A</sup>	34.2 <sup>A</sup>	36.6 <sup>A</sup>	38.0 <sup>A</sup>
Quarter 2	36.7 <sup>A</sup>	32.8 <sup>A</sup>	34.6 <sup>A</sup>	35.2 <sup>A</sup>	36.0 <sup>A</sup>	36.8 <sup>A</sup>	36.9 <sup>A</sup>	38.2 <sup>A</sup>	34.7 <sup>A</sup>	36.5 <sup>A</sup>	38.0 <sup>A</sup>
Quarter 3	37.2 <sup>A</sup>	33.0 <sup>A</sup>	34.7 <sup>A</sup>	35.9 <sup>A</sup>	36.6 <sup>A</sup>	36.8 <sup>A</sup>	37.8 <sup>A</sup>	39.0 <sup>A</sup>	35.1 <sup>A</sup>	36.7 <sup>A</sup>	38.8 <sup>A</sup>
Quarter 4	36.4 <sup>A</sup>	32.6 <sup>A</sup>	33.5 <sup>A</sup>	35.1 <sup>A</sup>	36.0 <sup>A</sup>	36.7 <sup>A</sup>	37.4 <sup>A</sup>	37.7 <sup>A</sup>	34.2 <sup>A</sup>	36.5 <sup>A</sup>	37.6 <sup>A</sup>
Annual	36.8 <sup>A</sup>	32.5 <sup>A</sup>	34.1 <sup>A</sup>	35.4 <sup>A</sup>	36.2 <sup>A</sup>	36.8 <sup>A</sup>	37.2 <sup>A</sup>	38.3 <sup>A</sup>	34.6 <sup>A</sup>	36.6 <sup>A</sup>	38.1 <sup>A</sup>
Year 2010											
Quarter 1	36.4 <sup>A</sup>	32.2 <sup>A</sup>	33.3 <sup>A</sup>	34.8 <sup>A</sup>	35.0 <sup>A</sup>	36.4 <sup>A</sup>	37.4 <sup>A</sup>	38.4 <sup>A</sup>	33.9 <sup>A</sup>	35.8 <sup>A</sup>	38.2 <sup>A</sup>
Quarter 2	36.9 <sup>A</sup>	33.1 <sup>A</sup>	34.1 <sup>A</sup>	36.0 <sup>A</sup>	36.0 <sup>A</sup>	37.3 <sup>A</sup>	37.9 <sup>A</sup>	38.2 <sup>A</sup>	35.0 <sup>A</sup>	36.8 <sup>A</sup>	38.1 <sup>A</sup>
Quarter 3	36.8 <sup>A</sup>	32.8 <sup>A</sup>	34.1 <sup>A</sup>	35.7 <sup>A</sup>	36.4 <sup>A</sup>	37.0 <sup>A</sup>	37.2 <sup>A</sup>	38.1 <sup>A</sup>	34.8 <sup>A</sup>	36.8 <sup>A</sup>	37.9 <sup>A</sup>
Quarter 4	36.9 <sup>A</sup>	33.1 <sup>A</sup>	33.9 <sup>A</sup>	36.7 <sup>A</sup>	37.0 <sup>A</sup>	37.1 <sup>A</sup>	37.4 <sup>A</sup>	37.7 <sup>A</sup>	35.2 <sup>A</sup>	37.1 <sup>A</sup>	37.6 <sup>A</sup>
Annual	36.8 <sup>A</sup>	32.8 <sup>A</sup>	33.9 <sup>A</sup>	35.8 <sup>A</sup>	36.1 <sup>A</sup>	37.0 <sup>A</sup>	37.5 <sup>A</sup>	38.1 <sup>A</sup>	34.8 <sup>A</sup>	36.6 <sup>A</sup>	38.0 <sup>A</sup>
<b>Wholesale trade - 41</b>											
Year 2009											
Quarter 1	34.9 <sup>A</sup>	33.2 <sup>A</sup>	34.8 <sup>A</sup>	36.1 <sup>A</sup>	36.0 <sup>A</sup>	34.0 <sup>A</sup>	35.2 <sup>A</sup>	34.4 <sup>A</sup>	35.1 <sup>A</sup>	34.9 <sup>A</sup>	34.5 <sup>A</sup>
Quarter 2	35.5 <sup>A</sup>	33.2 <sup>A</sup>	35.0 <sup>A</sup>	36.4 <sup>A</sup>	36.3 <sup>A</sup>	34.9 <sup>A</sup>	37.4 <sup>A</sup>	35.5 <sup>A</sup>	35.3 <sup>A</sup>	35.6 <sup>A</sup>	35.8 <sup>A</sup>
Quarter 3	35.8 <sup>A</sup>	27.7 <sup>A</sup>	35.4 <sup>A</sup>	34.1 <sup>A</sup>	47.5 <sup>A</sup>	39.4 <sup>A</sup>	34.9 <sup>A</sup>	31.8 <sup>A</sup>	33.8 <sup>A</sup>	43.5 <sup>A</sup>	32.2 <sup>A</sup>
Quarter 4	34.9 <sup>A</sup>	32.8 <sup>A</sup>	35.0 <sup>A</sup>	35.1 <sup>A</sup>	34.8 <sup>A</sup>	35.5 <sup>A</sup>	35.0 <sup>A</sup>	35.0 <sup>A</sup>	34.7 <sup>A</sup>	35.2 <sup>A</sup>	35.0 <sup>A</sup>
Annual	35.3 <sup>A</sup>	31.7 <sup>A</sup>	35.1 <sup>A</sup>	35.4 <sup>A</sup>	38.7 <sup>A</sup>	35.9 <sup>A</sup>	35.7 <sup>A</sup>	34.2 <sup>A</sup>	34.7 <sup>A</sup>	37.3 <sup>A</sup>	34.4 <sup>A</sup>
Year 2010											
Quarter 1	35.1 <sup>A</sup>	33.0 <sup>A</sup>	34.3 <sup>A</sup>	35.7 <sup>A</sup>	35.0 <sup>A</sup>	35.6 <sup>A</sup>	35.7 <sup>A</sup>	35.5 <sup>A</sup>	34.7 <sup>A</sup>	35.3 <sup>A</sup>	35.5 <sup>A</sup>
Quarter 2	35.9 <sup>A</sup>	34.5 <sup>A</sup>	34.2 <sup>A</sup>	36.7 <sup>A</sup>	37.4 <sup>A</sup>	35.5 <sup>A</sup>	37.0 <sup>A</sup>	36.4 <sup>A</sup>	35.2 <sup>A</sup>	36.4 <sup>A</sup>	36.5 <sup>A</sup>
Quarter 3	35.8 <sup>A</sup>	34.0 <sup>A</sup>	33.9 <sup>A</sup>	36.4 <sup>A</sup>	37.4 <sup>A</sup>	35.3 <sup>A</sup>	37.7 <sup>A</sup>	36.5 <sup>A</sup>	34.9 <sup>A</sup>	36.3 <sup>A</sup>	36.7 <sup>A</sup>
Quarter 4	35.3 <sup>A</sup>	32.8 <sup>A</sup>	34.0 <sup>A</sup>	35.9 <sup>A</sup>	37.6 <sup>A</sup>	35.0 <sup>A</sup>	35.3 <sup>A</sup>	35.6 <sup>A</sup>	34.6 <sup>A</sup>	36.2 <sup>A</sup>	35.6 <sup>A</sup>
Annual	35.5 <sup>A</sup>	33.6 <sup>A</sup>	34.1 <sup>A</sup>	36.2 <sup>A</sup>	36.9 <sup>A</sup>	35.3 <sup>A</sup>	36.4 <sup>A</sup>	36.0 <sup>A</sup>	34.8 <sup>A</sup>	36.1 <sup>A</sup>	36.1 <sup>A</sup>
<b>Retail trade - 44-45</b>											
Year 2009											
Quarter 1	26.5 <sup>A</sup>	26.9 <sup>A</sup>	26.4 <sup>A</sup>	28.0 <sup>A</sup>	26.5 <sup>A</sup>	26.4 <sup>A</sup>	24.6 <sup>A</sup>	26.2 <sup>A</sup>	27.1 <sup>A</sup>	26.5 <sup>A</sup>	26.2 <sup>A</sup>
Quarter 2	27.3 <sup>A</sup>	27.2 <sup>A</sup>	26.9 <sup>A</sup>	29.0 <sup>A</sup>	27.8 <sup>A</sup>	27.4 <sup>A</sup>	26.5 <sup>A</sup>	26.9 <sup>A</sup>	27.7 <sup>A</sup>	27.6 <sup>A</sup>	26.8 <sup>A</sup>
Quarter 3	27.3 <sup>A</sup>	26.8 <sup>A</sup>	28.2 <sup>A</sup>	28.8 <sup>A</sup>	27.4 <sup>A</sup>	27.2 <sup>A</sup>	25.4 <sup>A</sup>	26.9 <sup>A</sup>	28.2 <sup>A</sup>	27.3 <sup>A</sup>	26.8 <sup>A</sup>
Quarter 4	26.7 <sup>A</sup>	26.4 <sup>A</sup>	26.4 <sup>A</sup>	27.9 <sup>A</sup>	26.9 <sup>A</sup>	27.0 <sup>A</sup>	25.5 <sup>A</sup>	26.5 <sup>A</sup>	27.0 <sup>A</sup>	27.0 <sup>A</sup>	26.5 <sup>A</sup>
Annual	27.0 <sup>A</sup>	26.8 <sup>A</sup>	27.0 <sup>A</sup>	28.4 <sup>A</sup>	27.2 <sup>A</sup>	27.0 <sup>A</sup>	25.5 <sup>A</sup>	26.6 <sup>A</sup>	27.5 <sup>A</sup>	27.1 <sup>A</sup>	26.6 <sup>A</sup>
Year 2010											
Quarter 1	26.2 <sup>A</sup>	25.8 <sup>A</sup>	26.1 <sup>A</sup>	27.6 <sup>A</sup>	26.7 <sup>A</sup>	25.8 <sup>A</sup>	24.7 <sup>A</sup>	25.9 <sup>A</sup>	26.6 <sup>A</sup>	26.3 <sup>A</sup>	25.9 <sup>A</sup>
Quarter 2	27.1 <sup>A</sup>	26.3 <sup>A</sup>	27.4 <sup>A</sup>	28.3 <sup>A</sup>	27.4 <sup>A</sup>	27.3 <sup>A</sup>	25.3 <sup>B</sup>	26.7 <sup>A</sup>	27.6 <sup>A</sup>	27.4 <sup>A</sup>	26.7 <sup>A</sup>
Quarter 3	27.2 <sup>A</sup>	26.8 <sup>A</sup>	27.8 <sup>A</sup>	28.8 <sup>A</sup>	27.6 <sup>A</sup>	26.9 <sup>A</sup>	25.4 <sup>A</sup>	26.8 <sup>A</sup>	28.0 <sup>A</sup>	27.3 <sup>A</sup>	26.7 <sup>A</sup>
Quarter 4	26.6 <sup>A</sup>	26.6 <sup>A</sup>	27.4 <sup>A</sup>	29.0 <sup>A</sup>	28.2 <sup>A</sup>	26.0 <sup>A</sup>	25.3 <sup>A</sup>	25.7 <sup>A</sup>	27.9 <sup>A</sup>	27.2 <sup>A</sup>	25.7 <sup>A</sup>
Annual	26.8 <sup>A</sup>	26.4 <sup>A</sup>	27.2 <sup>A</sup>	28.4 <sup>A</sup>	27.5 <sup>A</sup>	26.5 <sup>A</sup>	25.2 <sup>A</sup>	26.3 <sup>A</sup>	27.5 <sup>A</sup>	27.0 <sup>A</sup>	26.2 <sup>A</sup>



Table 11-1 – continued

**Quarterly and annual estimates of average weekly hours by enterprise size of employment, for hourly paid employees, for selected industries – Canada**

Industry - NAICS	All sizes	0 to 4 employees	5 to 19 employees	20 to 49 employees	50 to 99 employees	100 to 299 employees	300 to 499 employees	500 and more employees	0 to 49 employees	50 to 299 employees	300 and more employees
	hours										
<b>Transportation and warehousing - 48-49</b>											
Year 2009											
Quarter 1	32.9 <sup>A</sup>	35.8 <sup>A</sup>	32.6 <sup>A</sup>	31.4 <sup>A</sup>	33.5 <sup>B</sup>	34.0 <sup>A</sup>	33.7 <sup>A</sup>	32.6 <sup>B</sup>	32.9 <sup>A</sup>	33.8 <sup>A</sup>	32.7 <sup>B</sup>
Quarter 2	34.5 <sup>A</sup>	33.1 <sup>A</sup>	32.2 <sup>A</sup>	34.8 <sup>B</sup>	33.4 <sup>A</sup>	35.4 <sup>A</sup>	34.6 <sup>A</sup>	35.1 <sup>A</sup>	33.3 <sup>A</sup>	34.5 <sup>A</sup>	35.1 <sup>A</sup>
Quarter 3	34.1 <sup>A</sup>	33.2 <sup>A</sup>	32.8 <sup>A</sup>	34.0 <sup>A</sup>	34.3 <sup>A</sup>	34.8 <sup>A</sup>	33.7 <sup>A</sup>	34.3 <sup>A</sup>	33.3 <sup>A</sup>	34.6 <sup>A</sup>	34.3 <sup>A</sup>
Quarter 4	34.4 <sup>A</sup>	34.5 <sup>A</sup>	33.0 <sup>A</sup>	33.3 <sup>A</sup>	30.5 <sup>A</sup>	38.8 <sup>A</sup>	35.2 <sup>A</sup>	34.6 <sup>A</sup>	33.5 <sup>A</sup>	35.2 <sup>A</sup>	34.6 <sup>A</sup>
Annual	34.0 <sup>A</sup>	34.1 <sup>A</sup>	32.6 <sup>A</sup>	33.4 <sup>A</sup>	32.9 <sup>A</sup>	35.8 <sup>A</sup>	34.3 <sup>A</sup>	34.2 <sup>A</sup>	33.3 <sup>A</sup>	34.5 <sup>A</sup>	34.2 <sup>A</sup>
Year 2010											
Quarter 1	34.1 <sup>A</sup>	33.4 <sup>A</sup>	32.6 <sup>A</sup>	33.2 <sup>A</sup>	34.2 <sup>A</sup>	33.5 <sup>A</sup>	33.5 <sup>A</sup>	34.7 <sup>A</sup>	33.0 <sup>A</sup>	33.8 <sup>A</sup>	34.6 <sup>A</sup>
Quarter 2	35.5 <sup>A</sup>	34.7 <sup>A</sup>	35.5 <sup>A</sup>	35.0 <sup>A</sup>	34.5 <sup>A</sup>	34.0 <sup>A</sup>	35.3 <sup>A</sup>	36.0 <sup>A</sup>	35.1 <sup>A</sup>	34.2 <sup>A</sup>	35.9 <sup>A</sup>
Quarter 3	35.7 <sup>A</sup>	34.2 <sup>A</sup>	36.1 <sup>A</sup>	34.9 <sup>A</sup>	35.9 <sup>A</sup>	35.5 <sup>A</sup>	36.7 <sup>A</sup>	35.9 <sup>A</sup>	35.2 <sup>A</sup>	35.7 <sup>A</sup>	35.9 <sup>A</sup>
Quarter 4	35.0 <sup>A</sup>	33.8 <sup>A</sup>	35.3 <sup>A</sup>	34.3 <sup>A</sup>	35.0 <sup>A</sup>	34.3 <sup>A</sup>	35.2 <sup>A</sup>	35.5 <sup>A</sup>	34.6 <sup>A</sup>	34.5 <sup>A</sup>	35.4 <sup>A</sup>
Annual	35.1 <sup>A</sup>	34.0 <sup>A</sup>	35.0 <sup>A</sup>	34.4 <sup>A</sup>	34.9 <sup>A</sup>	34.4 <sup>A</sup>	35.3 <sup>A</sup>	35.5 <sup>A</sup>	34.5 <sup>A</sup>	34.6 <sup>A</sup>	35.5 <sup>A</sup>
<b>Information and cultural industries - 51</b>											
Year 2009											
Quarter 1	30.4 <sup>A</sup>	27.0 <sup>B</sup>	24.0 <sup>B</sup>	30.6 <sup>B</sup>	28.9 <sup>B</sup>	31.8 <sup>B</sup>	26.4 <sup>B</sup>	31.6 <sup>A</sup>	27.2 <sup>B</sup>	30.4 <sup>B</sup>	31.3 <sup>A</sup>
Quarter 2	31.1 <sup>A</sup>	27.6 <sup>B</sup>	27.7 <sup>B</sup>	30.2 <sup>C</sup>	31.1 <sup>A</sup>	30.2 <sup>B</sup>	27.1 <sup>B</sup>	32.2 <sup>B</sup>	28.5 <sup>B</sup>	30.6 <sup>A</sup>	31.9 <sup>B</sup>
Quarter 3	30.6 <sup>B</sup>	27.6 <sup>B</sup>	25.6 <sup>B</sup>	29.8 <sup>B</sup>	31.4 <sup>A</sup>	30.0 <sup>B</sup>	27.9 <sup>B</sup>	31.9 <sup>B</sup>	27.4 <sup>B</sup>	30.6 <sup>A</sup>	31.6 <sup>B</sup>
Quarter 4	31.4 <sup>A</sup>	27.5 <sup>B</sup>	27.6 <sup>B</sup>	29.2 <sup>B</sup>	29.8 <sup>A</sup>	32.1 <sup>A</sup>	27.7 <sup>A</sup>	32.7 <sup>A</sup>	28.1 <sup>B</sup>	31.2 <sup>A</sup>	32.4 <sup>A</sup>
Annual	30.9 <sup>B</sup>	27.4 <sup>B</sup>	26.4 <sup>B</sup>	30.0 <sup>B</sup>	30.5 <sup>B</sup>	31.0 <sup>B</sup>	27.3 <sup>B</sup>	32.1 <sup>B</sup>	27.8 <sup>B</sup>	30.7 <sup>B</sup>	31.8 <sup>B</sup>
Year 2010											
Quarter 1	31.0 <sup>A</sup>	26.2 <sup>B</sup>	27.8 <sup>B</sup>	29.9 <sup>B</sup>	29.2 <sup>A</sup>	30.0 <sup>A</sup>	F	32.3 <sup>A</sup>	28.3 <sup>A</sup>	29.7 <sup>A</sup>	32.0 <sup>A</sup>
Quarter 2	30.0 <sup>A</sup>	26.4 <sup>B</sup>	27.1 <sup>B</sup>	26.0 <sup>B</sup>	26.8 <sup>A</sup>	28.8 <sup>A</sup>	F	31.4 <sup>A</sup>	26.6 <sup>A</sup>	28.0 <sup>A</sup>	31.3 <sup>A</sup>
Quarter 3	28.3 <sup>A</sup>	27.5 <sup>B</sup>	25.9 <sup>B</sup>	26.6 <sup>B</sup>	25.4 <sup>B</sup>	27.2 <sup>B</sup>	F	29.3 <sup>A</sup>	26.4 <sup>B</sup>	26.7 <sup>B</sup>	29.2 <sup>A</sup>
Quarter 4	30.0 <sup>A</sup>	28.7 <sup>B</sup>	26.6 <sup>B</sup>	26.2 <sup>B</sup>	27.3 <sup>B</sup>	28.6 <sup>B</sup>	F	31.5 <sup>B</sup>	26.9 <sup>A</sup>	28.1 <sup>B</sup>	31.1 <sup>B</sup>
Annual	29.9 <sup>A</sup>	27.1 <sup>B</sup>	26.8 <sup>B</sup>	27.4 <sup>B</sup>	27.3 <sup>B</sup>	28.6 <sup>A</sup>	F	31.2 <sup>A</sup>	27.1 <sup>A</sup>	28.1 <sup>A</sup>	31.0 <sup>A</sup>
<b>Finance and insurance - 52</b>											
Year 2009											
Quarter 1	28.0 <sup>A</sup>	27.0 <sup>B</sup>	25.9 <sup>B</sup>	33.8 <sup>E</sup>	28.4 <sup>B</sup>	26.7 <sup>B</sup>	28.5 <sup>C</sup>	27.9 <sup>A</sup>	28.4 <sup>B</sup>	27.8 <sup>B</sup>	27.9 <sup>A</sup>
Quarter 2	29.6 <sup>A</sup>	28.6 <sup>A</sup>	30.9 <sup>B</sup>	35.6 <sup>B</sup>	28.7 <sup>C</sup>	30.5 <sup>B</sup>	29.3 <sup>B</sup>	29.1 <sup>A</sup>	31.9 <sup>A</sup>	29.8 <sup>B</sup>	29.1 <sup>A</sup>
Quarter 3	29.5 <sup>A</sup>	29.5 <sup>A</sup>	31.7 <sup>C</sup>	33.0 <sup>B</sup>	29.2 <sup>B</sup>	29.5 <sup>B</sup>	29.8 <sup>B</sup>	29.2 <sup>A</sup>	31.5 <sup>B</sup>	29.4 <sup>B</sup>	29.2 <sup>A</sup>
Quarter 4	28.6 <sup>A</sup>	28.8 <sup>B</sup>	29.4 <sup>C</sup>	30.4 <sup>B</sup>	24.7 <sup>C</sup>	29.0 <sup>B</sup>	32.7 <sup>B</sup>	28.3 <sup>A</sup>	29.6 <sup>B</sup>	27.8 <sup>B</sup>	28.6 <sup>A</sup>
Annual	28.9 <sup>A</sup>	28.5 <sup>B</sup>	29.5 <sup>B</sup>	33.1 <sup>C</sup>	28.0 <sup>B</sup>	29.2 <sup>B</sup>	30.5 <sup>B</sup>	28.7 <sup>A</sup>	30.5 <sup>B</sup>	28.7 <sup>B</sup>	28.8 <sup>A</sup>
Year 2010											
Quarter 1	28.8 <sup>A</sup>	26.9 <sup>B</sup>	29.9 <sup>C</sup>	26.0 <sup>C</sup>	24.4 <sup>C</sup>	30.0 <sup>B</sup>	30.3 <sup>A</sup>	29.0 <sup>A</sup>	27.3 <sup>B</sup>	28.6 <sup>B</sup>	29.0 <sup>A</sup>
Quarter 2	28.3 <sup>A</sup>	29.3 <sup>B</sup>	28.1 <sup>B</sup>	28.0 <sup>B</sup>	27.8 <sup>C</sup>	28.0 <sup>B</sup>	30.3 <sup>A</sup>	28.2 <sup>A</sup>	28.3 <sup>B</sup>	27.9 <sup>B</sup>	28.3 <sup>A</sup>
Quarter 3	29.2 <sup>A</sup>	27.8 <sup>B</sup>	29.9 <sup>B</sup>	30.3 <sup>B</sup>	28.1 <sup>C</sup>	30.5 <sup>B</sup>	31.3 <sup>B</sup>	29.0 <sup>A</sup>	29.7 <sup>A</sup>	29.6 <sup>B</sup>	29.0 <sup>A</sup>
Quarter 4	28.4 <sup>A</sup>	27.5 <sup>B</sup>	29.6 <sup>B</sup>	31.5 <sup>B</sup>	23.4 <sup>C</sup>	27.4 <sup>B</sup>	28.4 <sup>B</sup>	28.2 <sup>A</sup>	30.0 <sup>A</sup>	26.0 <sup>B</sup>	28.2 <sup>A</sup>
Annual	28.6 <sup>A</sup>	27.8 <sup>B</sup>	29.4 <sup>B</sup>	29.0 <sup>B</sup>	26.0 <sup>C</sup>	29.2 <sup>B</sup>	30.1 <sup>B</sup>	28.6 <sup>A</sup>	28.9 <sup>B</sup>	28.2 <sup>B</sup>	28.7 <sup>A</sup>
<b>Real estate and rental and leasing - 53</b>											
Year 2009											
Quarter 1	28.5 <sup>A</sup>	31.2 <sup>D</sup>	26.6 <sup>B</sup>	26.2 <sup>B</sup>	30.5 <sup>B</sup>	30.3 <sup>B</sup>	26.2 <sup>B</sup>	29.7 <sup>A</sup>	27.1 <sup>B</sup>	30.4 <sup>A</sup>	28.8 <sup>B</sup>
Quarter 2	28.3 <sup>A</sup>	F	25.6 <sup>B</sup>	29.3 <sup>B</sup>	30.1 <sup>A</sup>	30.4 <sup>B</sup>	26.0 <sup>B</sup>	28.9 <sup>A</sup>	27.4 <sup>A</sup>	30.2 <sup>A</sup>	28.2 <sup>A</sup>
Quarter 3	28.6 <sup>A</sup>	30.1 <sup>D</sup>	26.0 <sup>B</sup>	29.8 <sup>B</sup>	31.1 <sup>B</sup>	28.4 <sup>B</sup>	25.0 <sup>C</sup>	30.2 <sup>A</sup>	27.9 <sup>A</sup>	29.8 <sup>A</sup>	28.8 <sup>B</sup>
Quarter 4	27.3 <sup>A</sup>	27.1 <sup>D</sup>	25.5 <sup>B</sup>	26.4 <sup>B</sup>	32.4 <sup>B</sup>	28.2 <sup>A</sup>	27.2 <sup>A</sup>	26.9 <sup>A</sup>	26.1 <sup>A</sup>	30.3 <sup>A</sup>	27.0 <sup>A</sup>
Annual	28.2 <sup>A</sup>	F	25.9 <sup>B</sup>	28.1 <sup>B</sup>	31.0 <sup>B</sup>	29.3 <sup>B</sup>	25.9 <sup>B</sup>	29.0 <sup>A</sup>	27.2 <sup>A</sup>	30.2 <sup>A</sup>	28.3 <sup>A</sup>
Year 2010											
Quarter 1	28.5 <sup>A</sup>	27.0 <sup>D</sup>	28.3 <sup>B</sup>	27.9 <sup>A</sup>	32.2 <sup>B</sup>	28.6 <sup>B</sup>	28.2 <sup>B</sup>	28.0 <sup>A</sup>	28.0 <sup>A</sup>	30.5 <sup>B</sup>	28.1 <sup>A</sup>
Quarter 2	29.6 <sup>A</sup>	28.8 <sup>C</sup>	29.2 <sup>A</sup>	29.3 <sup>A</sup>	32.7 <sup>B</sup>	30.0 <sup>A</sup>	F	29.0 <sup>A</sup>	29.2 <sup>A</sup>	31.3 <sup>A</sup>	29.1 <sup>A</sup>
Quarter 3	30.0 <sup>A</sup>	28.0 <sup>C</sup>	29.7 <sup>B</sup>	28.4 <sup>B</sup>	33.8 <sup>B</sup>	31.6 <sup>B</sup>	F	30.6 <sup>A</sup>	28.9 <sup>A</sup>	32.7 <sup>B</sup>	30.5 <sup>A</sup>
Quarter 4	29.2 <sup>A</sup>	30.4 <sup>C</sup>	27.8 <sup>B</sup>	28.1 <sup>A</sup>	28.9 <sup>B</sup>	31.6 <sup>B</sup>	F	29.9 <sup>A</sup>	28.5 <sup>A</sup>	30.5 <sup>A</sup>	29.8 <sup>A</sup>
Annual	29.4 <sup>A</sup>	28.7 <sup>C</sup>	28.7 <sup>B</sup>	28.4 <sup>B</sup>	32.1 <sup>B</sup>	30.6 <sup>B</sup>	F	29.4 <sup>A</sup>	28.6 <sup>A</sup>	31.3 <sup>B</sup>	29.4 <sup>A</sup>

Table 11-1 – continued

Quarterly and annual estimates of average weekly hours by enterprise size of employment, for hourly paid employees, for selected industries — Canada

Industry - NAICS	All sizes	0 to 4 employees	5 to 19 employees	20 to 49 employees	50 to 99 employees	100 to 299 employees	300 to 499 employees	500 and more employees	0 to 49 employees	50 to 299 employees	300 and more employees
hours											
<b>Professional, scientific and technical services - 54</b>											
Year 2009											
Quarter 1	31.5 <sup>A</sup>	27.6 <sup>B</sup>	29.2 <sup>A</sup>	32.9 <sup>A</sup>	33.8 <sup>B</sup>	31.4 <sup>B</sup>	32.4 <sup>A</sup>	34.0 <sup>A</sup>	29.8 <sup>A</sup>	32.4 <sup>A</sup>	33.7 <sup>A</sup>
Quarter 2	31.9 <sup>A</sup>	25.3 <sup>B</sup>	32.7 <sup>A</sup>	33.8 <sup>A</sup>	32.4 <sup>B</sup>	29.6 <sup>B</sup>	32.8 <sup>A</sup>	34.0 <sup>A</sup>	31.2 <sup>A</sup>	30.8 <sup>A</sup>	33.8 <sup>A</sup>
Quarter 3	31.8 <sup>A</sup>	28.2 <sup>B</sup>	31.3 <sup>A</sup>	32.6 <sup>B</sup>	30.8 <sup>B</sup>	31.7 <sup>B</sup>	30.9 <sup>A</sup>	34.7 <sup>A</sup>	30.6 <sup>A</sup>	31.3 <sup>A</sup>	34.0 <sup>A</sup>
Quarter 4	31.5 <sup>A</sup>	28.4 <sup>B</sup>	31.0 <sup>A</sup>	30.7 <sup>B</sup>	31.6 <sup>B</sup>	31.3 <sup>B</sup>	31.2 <sup>A</sup>	34.0 <sup>A</sup>	30.2 <sup>A</sup>	31.5 <sup>A</sup>	33.5 <sup>A</sup>
Annual	31.7 <sup>A</sup>	27.5 <sup>B</sup>	31.1 <sup>A</sup>	32.6 <sup>A</sup>	32.2 <sup>B</sup>	31.0 <sup>B</sup>	31.8 <sup>A</sup>	34.2 <sup>A</sup>	30.4 <sup>A</sup>	31.5 <sup>A</sup>	33.7 <sup>A</sup>
Year 2010											
Quarter 1	31.5 <sup>A</sup>	27.4 <sup>B</sup>	31.0 <sup>A</sup>	30.4 <sup>B</sup>	32.4 <sup>B</sup>	33.8 <sup>B</sup>	32.4 <sup>A</sup>	33.6 <sup>A</sup>	29.8 <sup>A</sup>	33.2 <sup>A</sup>	33.4 <sup>A</sup>
Quarter 2	32.0 <sup>A</sup>	30.3 <sup>A</sup>	29.7 <sup>A</sup>	33.3 <sup>A</sup>	33.1 <sup>A</sup>	33.5 <sup>B</sup>	31.8 <sup>A</sup>	33.8 <sup>A</sup>	30.8 <sup>A</sup>	33.4 <sup>A</sup>	33.5 <sup>A</sup>
Quarter 3	32.0 <sup>A</sup>	30.4 <sup>B</sup>	29.9 <sup>A</sup>	31.9 <sup>A</sup>	31.8 <sup>A</sup>	34.2 <sup>B</sup>	34.2 <sup>A</sup>	33.9 <sup>A</sup>	30.5 <sup>A</sup>	33.2 <sup>A</sup>	33.9 <sup>A</sup>
Quarter 4	32.2 <sup>A</sup>	28.6 <sup>B</sup>	31.3 <sup>A</sup>	31.3 <sup>A</sup>	34.3 <sup>B</sup>	34.0 <sup>B</sup>	32.0 <sup>A</sup>	34.5 <sup>A</sup>	30.6 <sup>A</sup>	34.1 <sup>A</sup>	34.1 <sup>A</sup>
Annual	31.9 <sup>A</sup>	29.3 <sup>B</sup>	30.4 <sup>A</sup>	31.8 <sup>A</sup>	32.9 <sup>A</sup>	33.9 <sup>B</sup>	32.6 <sup>A</sup>	34.0 <sup>A</sup>	30.4 <sup>A</sup>	33.5 <sup>A</sup>	33.7 <sup>A</sup>
<b>Administrative and support, waste management and remediation services - 56</b>											
Year 2009											
Quarter 1	29.1 <sup>A</sup>	27.4 <sup>A</sup>	27.5 <sup>A</sup>	29.8 <sup>A</sup>	29.6 <sup>B</sup>	27.9 <sup>A</sup>	31.1 <sup>A</sup>	29.6 <sup>A</sup>	28.4 <sup>A</sup>	28.5 <sup>A</sup>	29.8 <sup>A</sup>
Quarter 2	29.6 <sup>A</sup>	27.7 <sup>A</sup>	29.5 <sup>A</sup>	30.2 <sup>B</sup>	29.6 <sup>B</sup>	27.5 <sup>B</sup>	30.3 <sup>A</sup>	30.3 <sup>A</sup>	29.4 <sup>A</sup>	28.3 <sup>A</sup>	30.3 <sup>A</sup>
Quarter 3	31.0 <sup>A</sup>	29.3 <sup>A</sup>	31.4 <sup>A</sup>	30.6 <sup>B</sup>	30.3 <sup>A</sup>	29.0 <sup>A</sup>	31.6 <sup>A</sup>	31.9 <sup>A</sup>	30.7 <sup>A</sup>	29.5 <sup>A</sup>	31.8 <sup>A</sup>
Quarter 4	30.6 <sup>A</sup>	29.2 <sup>A</sup>	29.5 <sup>A</sup>	29.9 <sup>A</sup>	30.8 <sup>B</sup>	29.1 <sup>A</sup>	30.8 <sup>A</sup>	31.6 <sup>A</sup>	29.6 <sup>A</sup>	29.7 <sup>A</sup>	31.5 <sup>A</sup>
Annual	30.1 <sup>A</sup>	28.5 <sup>A</sup>	29.6 <sup>A</sup>	30.1 <sup>A</sup>	30.1 <sup>B</sup>	28.4 <sup>A</sup>	30.9 <sup>A</sup>	30.9 <sup>A</sup>	29.6 <sup>A</sup>	29.0 <sup>A</sup>	30.9 <sup>A</sup>
Year 2010											
Quarter 1	29.6 <sup>A</sup>	27.2 <sup>A</sup>	25.9 <sup>B</sup>	29.1 <sup>A</sup>	30.7 <sup>B</sup>	29.6 <sup>A</sup>	30.7 <sup>B</sup>	30.5 <sup>A</sup>	27.4 <sup>A</sup>	30.0 <sup>A</sup>	30.5 <sup>A</sup>
Quarter 2	31.2 <sup>A</sup>	30.0 <sup>A</sup>	30.1 <sup>A</sup>	30.8 <sup>A</sup>	32.0 <sup>A</sup>	29.3 <sup>A</sup>	33.9 <sup>B</sup>	31.8 <sup>A</sup>	30.3 <sup>A</sup>	30.3 <sup>A</sup>	32.0 <sup>A</sup>
Quarter 3	32.0 <sup>A</sup>	30.4 <sup>A</sup>	31.9 <sup>A</sup>	31.7 <sup>A</sup>	33.5 <sup>A</sup>	29.9 <sup>A</sup>	34.8 <sup>B</sup>	32.4 <sup>A</sup>	31.5 <sup>A</sup>	31.3 <sup>A</sup>	32.7 <sup>A</sup>
Quarter 4	31.1 <sup>A</sup>	29.4 <sup>A</sup>	29.4 <sup>A</sup>	30.8 <sup>A</sup>	30.6 <sup>A</sup>	29.4 <sup>A</sup>	35.5 <sup>B</sup>	31.7 <sup>A</sup>	29.9 <sup>A</sup>	29.9 <sup>A</sup>	32.2 <sup>A</sup>
Annual	31.0 <sup>A</sup>	29.3 <sup>A</sup>	29.5 <sup>A</sup>	30.6 <sup>A</sup>	31.8 <sup>A</sup>	29.6 <sup>A</sup>	33.9 <sup>B</sup>	31.6 <sup>A</sup>	29.9 <sup>A</sup>	30.4 <sup>A</sup>	31.9 <sup>A</sup>
<b>Health care and social assistance - 62</b>											
Year 2009											
Quarter 1	28.9 <sup>A</sup>	27.4 <sup>A</sup>	26.3 <sup>A</sup>	26.5 <sup>A</sup>	26.6 <sup>A</sup>	27.6 <sup>A</sup>	28.4 <sup>A</sup>	30.4 <sup>A</sup>	26.6 <sup>A</sup>	27.3 <sup>A</sup>	30.3 <sup>A</sup>
Quarter 2	28.8 <sup>A</sup>	27.4 <sup>A</sup>	27.2 <sup>A</sup>	27.0 <sup>A</sup>	27.9 <sup>A</sup>	27.1 <sup>A</sup>	30.0 <sup>A</sup>	29.7 <sup>A</sup>	27.2 <sup>A</sup>	27.4 <sup>A</sup>	29.7 <sup>A</sup>
Quarter 3	28.7 <sup>A</sup>	27.7 <sup>A</sup>	26.6 <sup>A</sup>	27.8 <sup>A</sup>	28.2 <sup>A</sup>	27.0 <sup>A</sup>	28.8 <sup>A</sup>	29.6 <sup>A</sup>	27.3 <sup>A</sup>	27.4 <sup>A</sup>	29.5 <sup>A</sup>
Quarter 4	28.4 <sup>A</sup>	27.3 <sup>A</sup>	25.9 <sup>A</sup>	27.7 <sup>A</sup>	27.7 <sup>A</sup>	26.2 <sup>A</sup>	28.3 <sup>B</sup>	29.6 <sup>A</sup>	26.8 <sup>A</sup>	26.7 <sup>A</sup>	29.5 <sup>A</sup>
Annual	28.7 <sup>A</sup>	27.5 <sup>A</sup>	26.5 <sup>A</sup>	27.3 <sup>A</sup>	27.6 <sup>A</sup>	27.0 <sup>A</sup>	28.9 <sup>A</sup>	29.8 <sup>A</sup>	27.0 <sup>A</sup>	27.2 <sup>A</sup>	29.7 <sup>A</sup>
Year 2010											
Quarter 1	28.5 <sup>A</sup>	27.2 <sup>A</sup>	26.5 <sup>A</sup>	26.1 <sup>B</sup>	27.7 <sup>B</sup>	27.1 <sup>A</sup>	28.4 <sup>B</sup>	29.6 <sup>A</sup>	26.5 <sup>A</sup>	27.3 <sup>A</sup>	29.5 <sup>A</sup>
Quarter 2	28.6 <sup>A</sup>	27.0 <sup>A</sup>	26.7 <sup>A</sup>	26.8 <sup>A</sup>	26.2 <sup>B</sup>	26.5 <sup>A</sup>	29.1 <sup>B</sup>	30.0 <sup>A</sup>	26.8 <sup>A</sup>	26.4 <sup>A</sup>	29.9 <sup>A</sup>
Quarter 3	29.0 <sup>A</sup>	27.7 <sup>A</sup>	26.5 <sup>A</sup>	26.1 <sup>B</sup>	28.1 <sup>A</sup>	27.4 <sup>A</sup>	29.3 <sup>B</sup>	30.3 <sup>A</sup>	26.6 <sup>A</sup>	27.6 <sup>A</sup>	30.2 <sup>A</sup>
Quarter 4	29.4 <sup>A</sup>	27.6 <sup>A</sup>	27.0 <sup>A</sup>	24.8 <sup>B</sup>	27.5 <sup>A</sup>	27.5 <sup>A</sup>	29.6 <sup>A</sup>	31.0 <sup>A</sup>	26.5 <sup>A</sup>	27.5 <sup>A</sup>	30.9 <sup>A</sup>
Annual	28.9 <sup>A</sup>	27.4 <sup>A</sup>	26.7 <sup>A</sup>	26.0 <sup>B</sup>	27.4 <sup>A</sup>	27.1 <sup>A</sup>	29.1 <sup>B</sup>	30.2 <sup>A</sup>	26.6 <sup>A</sup>	27.2 <sup>A</sup>	30.1 <sup>A</sup>
<b>Arts, entertainment and recreation - 71</b>											
Year 2009											
Quarter 1	23.1 <sup>A</sup>	23.6 <sup>B</sup>	20.3 <sup>B</sup>	19.2 <sup>B</sup>	22.1 <sup>B</sup>	22.6 <sup>B</sup>	F	26.5 <sup>A</sup>	20.3 <sup>A</sup>	22.4 <sup>A</sup>	25.8 <sup>A</sup>
Quarter 2	23.7 <sup>A</sup>	22.3 <sup>B</sup>	21.0 <sup>B</sup>	22.1 <sup>A</sup>	23.6 <sup>A</sup>	22.9 <sup>A</sup>	F	26.8 <sup>A</sup>	21.7 <sup>A</sup>	23.2 <sup>A</sup>	26.2 <sup>A</sup>
Quarter 3	26.1 <sup>A</sup>	25.2 <sup>B</sup>	24.2 <sup>B</sup>	26.4 <sup>B</sup>	24.0 <sup>B</sup>	25.2 <sup>B</sup>	24.2 <sup>A</sup>	28.8 <sup>A</sup>	25.4 <sup>A</sup>	24.6 <sup>A</sup>	28.3 <sup>A</sup>
Quarter 4	21.9 <sup>A</sup>	22.8 <sup>B</sup>	22.3 <sup>B</sup>	21.1 <sup>B</sup>	20.5 <sup>B</sup>	19.2 <sup>B</sup>	21.1 <sup>B</sup>	23.5 <sup>B</sup>	21.9 <sup>A</sup>	19.8 <sup>B</sup>	23.2 <sup>B</sup>
Annual	23.8 <sup>A</sup>	23.5 <sup>B</sup>	22.1 <sup>B</sup>	22.6 <sup>B</sup>	22.8 <sup>B</sup>	22.7 <sup>B</sup>	F	26.5 <sup>A</sup>	22.5 <sup>A</sup>	22.8 <sup>A</sup>	26.0 <sup>A</sup>
Year 2010											
Quarter 1	22.1 <sup>A</sup>	23.0 <sup>B</sup>	22.3 <sup>B</sup>	22.2 <sup>B</sup>	20.9 <sup>A</sup>	19.9 <sup>B</sup>	19.8 <sup>B</sup>	23.2 <sup>A</sup>	22.4 <sup>A</sup>	20.3 <sup>B</sup>	22.7 <sup>A</sup>
Quarter 2	24.6 <sup>A</sup>	21.3 <sup>C</sup>	23.0 <sup>A</sup>	23.8 <sup>A</sup>	23.7 <sup>A</sup>	24.3 <sup>A</sup>	F	27.1 <sup>A</sup>	23.2 <sup>A</sup>	24.0 <sup>A</sup>	26.5 <sup>A</sup>
Quarter 3	25.6 <sup>A</sup>	24.4 <sup>C</sup>	24.3 <sup>B</sup>	24.7 <sup>A</sup>	24.1 <sup>A</sup>	25.4 <sup>A</sup>	F	28.0 <sup>A</sup>	24.5 <sup>A</sup>	24.8 <sup>A</sup>	27.4 <sup>A</sup>
Quarter 4	23.9 <sup>A</sup>	23.3 <sup>B</sup>	19.3 <sup>B</sup>	22.4 <sup>B</sup>	20.8 <sup>B</sup>	23.9 <sup>B</sup>	24.5 <sup>B</sup>	28.0 <sup>A</sup>	21.2 <sup>B</sup>	22.5 <sup>A</sup>	27.6 <sup>A</sup>
Annual	24.2 <sup>A</sup>	23.0 <sup>B</sup>	22.4 <sup>B</sup>	23.5 <sup>B</sup>	22.8 <sup>A</sup>	23.7 <sup>B</sup>	F	26.7 <sup>A</sup>	22.9 <sup>A</sup>	23.2 <sup>A</sup>	26.1 <sup>A</sup>

Table 11-1 – continued

Quarterly and annual estimates of average weekly hours by enterprise size of employment, for hourly paid employees, for selected industries – Canada

Industry - NAICS	All sizes	0 to 4 employees	5 to 19 employees	20 to 49 employees	50 to 99 employees	100 to 299 employees	300 to 499 employees	500 and more employees	0 to 49 employees	50 to 299 employees	300 and more employees
	hours										
<b>Accommodation and food services - 72</b>											
Year 2009											
Quarter 1	22.2 <sup>A</sup>	22.9 <sup>B</sup>	22.2 <sup>A</sup>	21.5 <sup>A</sup>	21.9 <sup>A</sup>	21.2 <sup>A</sup>	22.4 <sup>A</sup>	23.9 <sup>A</sup>	21.9 <sup>A</sup>	21.6 <sup>A</sup>	23.7 <sup>A</sup>
Quarter 2	22.6 <sup>A</sup>	24.2 <sup>B</sup>	22.1 <sup>A</sup>	21.8 <sup>A</sup>	22.6 <sup>A</sup>	22.2 <sup>A</sup>	22.9 <sup>B</sup>	24.2 <sup>A</sup>	22.1 <sup>A</sup>	22.4 <sup>A</sup>	24.0 <sup>A</sup>
Quarter 3	23.6 <sup>A</sup>	24.7 <sup>A</sup>	23.3 <sup>A</sup>	22.6 <sup>A</sup>	23.8 <sup>A</sup>	23.1 <sup>A</sup>	22.4 <sup>B</sup>	25.3 <sup>A</sup>	23.1 <sup>A</sup>	23.5 <sup>A</sup>	24.8 <sup>A</sup>
Quarter 4	22.7 <sup>A</sup>	23.8 <sup>A</sup>	21.7 <sup>A</sup>	22.3 <sup>A</sup>	22.0 <sup>A</sup>	23.0 <sup>A</sup>	23.3 <sup>A</sup>	24.6 <sup>A</sup>	22.1 <sup>A</sup>	22.4 <sup>A</sup>	24.4 <sup>A</sup>
Annual	22.8 <sup>A</sup>	23.9 <sup>A</sup>	22.4 <sup>A</sup>	22.1 <sup>A</sup>	22.6 <sup>A</sup>	22.4 <sup>A</sup>	22.8 <sup>B</sup>	24.5 <sup>A</sup>	22.3 <sup>A</sup>	22.5 <sup>A</sup>	24.2 <sup>A</sup>
Year 2010											
Quarter 1	22.7 <sup>A</sup>	24.2 <sup>B</sup>	21.8 <sup>A</sup>	22.2 <sup>A</sup>	22.2 <sup>A</sup>	23.2 <sup>A</sup>	21.7 <sup>A</sup>	24.6 <sup>A</sup>	22.2 <sup>A</sup>	22.6 <sup>A</sup>	24.1 <sup>A</sup>
Quarter 2	23.0 <sup>A</sup>	23.9 <sup>B</sup>	22.1 <sup>A</sup>	22.4 <sup>A</sup>	22.0 <sup>A</sup>	24.4 <sup>A</sup>	22.1 <sup>B</sup>	24.9 <sup>A</sup>	22.4 <sup>A</sup>	23.1 <sup>A</sup>	24.3 <sup>A</sup>
Quarter 3	23.6 <sup>A</sup>	23.6 <sup>A</sup>	22.9 <sup>A</sup>	23.1 <sup>A</sup>	23.1 <sup>A</sup>	25.6 <sup>A</sup>	21.3 <sup>B</sup>	24.7 <sup>A</sup>	23.1 <sup>A</sup>	24.2 <sup>A</sup>	24.0 <sup>A</sup>
Quarter 4	22.5 <sup>A</sup>	22.9 <sup>A</sup>	22.5 <sup>A</sup>	21.8 <sup>A</sup>	21.7 <sup>A</sup>	22.5 <sup>A</sup>	22.4 <sup>B</sup>	24.5 <sup>A</sup>	22.2 <sup>A</sup>	22.0 <sup>A</sup>	24.1 <sup>A</sup>
Annual	23.0 <sup>A</sup>	23.6 <sup>B</sup>	22.3 <sup>A</sup>	22.4 <sup>A</sup>	22.2 <sup>A</sup>	23.9 <sup>A</sup>	21.9 <sup>B</sup>	24.7 <sup>A</sup>	22.4 <sup>A</sup>	23.0 <sup>A</sup>	24.1 <sup>A</sup>
<b>Other services (except public administration) - 81</b>											
Year 2009											
Quarter 1	28.2 <sup>A</sup>	28.5 <sup>A</sup>	29.6 <sup>A</sup>	27.3 <sup>A</sup>	26.2 <sup>B</sup>	27.1 <sup>B</sup>	25.0 <sup>C</sup>	27.5 <sup>A</sup>	28.8 <sup>A</sup>	26.7 <sup>A</sup>	27.0 <sup>A</sup>
Quarter 2	28.7 <sup>A</sup>	29.7 <sup>A</sup>	29.9 <sup>A</sup>	28.3 <sup>A</sup>	26.5 <sup>B</sup>	26.6 <sup>B</sup>	26.2 <sup>A</sup>	27.7 <sup>A</sup>	29.5 <sup>A</sup>	26.6 <sup>A</sup>	27.4 <sup>A</sup>
Quarter 3	29.1 <sup>A</sup>	29.8 <sup>A</sup>	30.2 <sup>A</sup>	28.1 <sup>A</sup>	28.3 <sup>A</sup>	27.5 <sup>B</sup>	27.8 <sup>A</sup>	28.4 <sup>A</sup>	29.7 <sup>A</sup>	27.8 <sup>A</sup>	28.3 <sup>A</sup>
Quarter 4	28.7 <sup>A</sup>	30.3 <sup>A</sup>	29.6 <sup>A</sup>	28.2 <sup>A</sup>	25.0 <sup>B</sup>	26.4 <sup>B</sup>	F	28.8 <sup>A</sup>	29.5 <sup>A</sup>	25.8 <sup>A</sup>	28.4 <sup>A</sup>
Annual	28.7 <sup>A</sup>	29.6 <sup>A</sup>	29.8 <sup>A</sup>	28.0 <sup>A</sup>	26.5 <sup>B</sup>	26.9 <sup>B</sup>	F	28.1 <sup>A</sup>	29.4 <sup>A</sup>	26.7 <sup>A</sup>	27.8 <sup>A</sup>
Year 2010											
Quarter 1	28.6 <sup>A</sup>	30.0 <sup>A</sup>	29.0 <sup>A</sup>	29.3 <sup>A</sup>	24.6 <sup>B</sup>	26.1 <sup>B</sup>	F	28.5 <sup>A</sup>	29.4 <sup>A</sup>	25.5 <sup>A</sup>	28.3 <sup>A</sup>
Quarter 2	29.1 <sup>A</sup>	30.0 <sup>A</sup>	29.2 <sup>A</sup>	29.5 <sup>A</sup>	24.7 <sup>C</sup>	27.6 <sup>A</sup>	F	30.6 <sup>A</sup>	29.5 <sup>A</sup>	26.4 <sup>B</sup>	30.4 <sup>A</sup>
Quarter 3	29.2 <sup>A</sup>	29.9 <sup>A</sup>	29.0 <sup>A</sup>	29.8 <sup>A</sup>	28.5 <sup>B</sup>	27.8 <sup>A</sup>	F	29.8 <sup>A</sup>	29.4 <sup>A</sup>	28.1 <sup>A</sup>	29.4 <sup>A</sup>
Quarter 4	29.4 <sup>A</sup>	30.4 <sup>A</sup>	30.2 <sup>A</sup>	30.8 <sup>A</sup>	27.1 <sup>B</sup>	26.7 <sup>A</sup>	F	28.3 <sup>A</sup>	30.4 <sup>A</sup>	26.9 <sup>A</sup>	28.4 <sup>A</sup>
Annual	29.1 <sup>A</sup>	30.1 <sup>A</sup>	29.3 <sup>A</sup>	29.9 <sup>A</sup>	26.3 <sup>B</sup>	27.1 <sup>A</sup>	F	29.3 <sup>A</sup>	29.7 <sup>A</sup>	26.7 <sup>A</sup>	29.1 <sup>A</sup>

**Table 11-2**  
**Quarterly and annual estimates of average weekly hours by enterprise size of employment, for hourly paid employees, for selected industries — Newfoundland and Labrador**

Industry - NAICS	All sizes	0 to 4 employees	5 to 19 employees	20 to 49 employees	50 to 99 employees	100 to 299 employees	300 to 499 employees	500 and more employees	0 to 49 employees	50 to 299 employees	300 and more employees
	hours										
<b>Industrial aggregate excluding unclassified businesses - 11-91N</b>											
Year 2009											
Quarter 1	30.7 <sup>A</sup>	29.6 <sup>A</sup>	31.5 <sup>A</sup>	30.4 <sup>A</sup>	30.2 <sup>A</sup>	30.2 <sup>A</sup>	29.3 <sup>A</sup>	30.8 <sup>A</sup>	30.8 <sup>A</sup>	30.2 <sup>A</sup>	30.7 <sup>A</sup>
Quarter 2	31.8 <sup>A</sup>	31.5 <sup>A</sup>	33.3 <sup>A</sup>	31.7 <sup>A</sup>	31.2 <sup>A</sup>	31.4 <sup>A</sup>	35.0 <sup>B</sup>	31.3 <sup>A</sup>	32.4 <sup>A</sup>	31.3 <sup>A</sup>	31.6 <sup>A</sup>
Quarter 3	32.8 <sup>A</sup>	33.6 <sup>A</sup>	34.5 <sup>A</sup>	32.9 <sup>A</sup>	31.9 <sup>A</sup>	32.0 <sup>A</sup>	30.4 <sup>B</sup>	32.3 <sup>A</sup>	33.8 <sup>A</sup>	31.9 <sup>A</sup>	32.1 <sup>A</sup>
Quarter 4	31.8 <sup>A</sup>	30.2 <sup>A</sup>	32.8 <sup>A</sup>	32.6 <sup>A</sup>	30.6 <sup>A</sup>	29.5 <sup>A</sup>	34.3 <sup>A</sup>	32.1 <sup>A</sup>	32.2 <sup>A</sup>	30.0 <sup>A</sup>	32.2 <sup>A</sup>
Annual	31.8 <sup>A</sup>	31.3 <sup>A</sup>	33.1 <sup>A</sup>	32.0 <sup>A</sup>	31.0 <sup>A</sup>	30.9 <sup>A</sup>	32.4 <sup>A</sup>	31.6 <sup>A</sup>	32.4 <sup>A</sup>	30.9 <sup>A</sup>	31.7 <sup>A</sup>
Year 2010											
Quarter 1	31.5 <sup>A</sup>	29.7 <sup>A</sup>	31.7 <sup>A</sup>	30.9 <sup>A</sup>	30.5 <sup>A</sup>	28.9 <sup>B</sup>	33.6 <sup>A</sup>	32.5 <sup>A</sup>	31.0 <sup>A</sup>	29.6 <sup>A</sup>	32.6 <sup>A</sup>
Quarter 2	32.8 <sup>A</sup>	30.8 <sup>A</sup>	33.2 <sup>A</sup>	33.7 <sup>A</sup>	33.6 <sup>A</sup>	31.6 <sup>A</sup>	32.7 <sup>A</sup>	32.9 <sup>A</sup>	32.9 <sup>A</sup>	32.5 <sup>A</sup>	32.9 <sup>A</sup>
Quarter 3	33.1 <sup>A</sup>	31.1 <sup>A</sup>	34.0 <sup>A</sup>	35.0 <sup>A</sup>	33.4 <sup>A</sup>	31.6 <sup>A</sup>	30.0 <sup>A</sup>	33.0 <sup>A</sup>	33.8 <sup>A</sup>	32.5 <sup>A</sup>	32.8 <sup>A</sup>
Quarter 4	32.1 <sup>A</sup>	30.8 <sup>A</sup>	33.0 <sup>A</sup>	33.6 <sup>A</sup>	31.7 <sup>A</sup>	30.1 <sup>A</sup>	32.7 <sup>A</sup>	31.8 <sup>A</sup>	32.7 <sup>A</sup>	30.8 <sup>A</sup>	31.9 <sup>A</sup>
Annual	32.4 <sup>A</sup>	30.6 <sup>A</sup>	33.1 <sup>A</sup>	33.4 <sup>A</sup>	32.4 <sup>A</sup>	30.6 <sup>A</sup>	32.2 <sup>A</sup>	32.6 <sup>A</sup>	32.7 <sup>A</sup>	31.5 <sup>A</sup>	32.5 <sup>A</sup>
<b>Construction - 23</b>											
Year 2009											
Quarter 1	37.1 <sup>A</sup>	36.0 <sup>B</sup>	37.7 <sup>B</sup>	35.0 <sup>B</sup>	F	F	x	x	36.7 <sup>A</sup>	F	F
Quarter 2	41.4 <sup>A</sup>	37.0 <sup>B</sup>	42.5 <sup>B</sup>	43.2 <sup>B</sup>	F	F	x	x	41.5 <sup>A</sup>	F	F
Quarter 3	42.5 <sup>A</sup>	37.7 <sup>B</sup>	41.1 <sup>B</sup>	46.8 <sup>C</sup>	45.1 <sup>B</sup>	F	x	x	42.0 <sup>A</sup>	43.2 <sup>A</sup>	F
Quarter 4	41.0 <sup>A</sup>	35.0 <sup>B</sup>	39.7 <sup>B</sup>	43.8 <sup>B</sup>	F	F	x	x	39.9 <sup>B</sup>	39.8 <sup>B</sup>	F
Annual	40.9 <sup>A</sup>	36.5 <sup>B</sup>	40.4 <sup>B</sup>	43.4 <sup>B</sup>	F	F	x	x	40.3 <sup>A</sup>	F	F
Year 2010											
Quarter 1	39.0 <sup>A</sup>	32.8 <sup>B</sup>	38.0 <sup>B</sup>	38.9 <sup>C</sup>	F	F	x	x	37.2 <sup>B</sup>	F	F
Quarter 2	40.5 <sup>A</sup>	36.7 <sup>B</sup>	39.7 <sup>A</sup>	43.7 <sup>C</sup>	F	F	x	x	40.2 <sup>A</sup>	F	F
Quarter 3	43.2 <sup>A</sup>	36.8 <sup>B</sup>	46.3 <sup>B</sup>	43.5 <sup>B</sup>	F	F	x	x	43.6 <sup>A</sup>	42.2 <sup>A</sup>	F
Quarter 4	40.7 <sup>A</sup>	34.2 <sup>B</sup>	44.9 <sup>B</sup>	38.3 <sup>B</sup>	F	F	x	x	40.9 <sup>B</sup>	F	39.9 <sup>A</sup>
Annual	41.1 <sup>A</sup>	35.3 <sup>B</sup>	42.6 <sup>B</sup>	41.3 <sup>B</sup>	F	F	x	x	40.8 <sup>B</sup>	F	F
<b>Manufacturing - 31-33</b>											
Year 2009											
Quarter 1	35.9 <sup>A</sup>	34.4 <sup>C</sup>	36.0 <sup>B</sup>	F	F	F	x	x	35.8 <sup>B</sup>	F	F
Quarter 2	37.8 <sup>A</sup>	33.9 <sup>A</sup>	36.2 <sup>B</sup>	F	F	37.7 <sup>B</sup>	x	x	35.7 <sup>B</sup>	38.2 <sup>B</sup>	F
Quarter 3	36.3 <sup>A</sup>	F	36.1 <sup>A</sup>	F	F	F	x	x	35.6 <sup>A</sup>	35.3 <sup>B</sup>	37.3 <sup>A</sup>
Quarter 4	35.5 <sup>A</sup>	33.0 <sup>B</sup>	34.7 <sup>B</sup>	F	F	F	x	x	36.1 <sup>A</sup>	F	F
Annual	36.5 <sup>A</sup>	F	35.8 <sup>B</sup>	F	F	F	x	x	35.8 <sup>A</sup>	F	F
Year 2010											
Quarter 1	37.0 <sup>A</sup>	32.7 <sup>B</sup>	37.7 <sup>B</sup>	F	x	x	x	x	35.3 <sup>B</sup>	F	39.0 <sup>B</sup>
Quarter 2	37.4 <sup>A</sup>	33.4 <sup>A</sup>	36.5 <sup>B</sup>	F	x	x	x	x	36.6 <sup>B</sup>	37.6 <sup>B</sup>	37.6 <sup>B</sup>
Quarter 3	35.2 <sup>A</sup>	34.7 <sup>A</sup>	33.7 <sup>B</sup>	F	x	x	x	x	34.2 <sup>B</sup>	33.8 <sup>B</sup>	36.1 <sup>B</sup>
Quarter 4	35.5 <sup>A</sup>	33.7 <sup>B</sup>	35.2 <sup>B</sup>	F	x	x	x	x	35.5 <sup>A</sup>	32.3 <sup>C</sup>	37.7 <sup>A</sup>
Annual	36.2 <sup>A</sup>	33.7 <sup>B</sup>	35.6 <sup>B</sup>	F	x	x	x	x	35.4 <sup>B</sup>	F	37.3 <sup>A</sup>
<b>Wholesale trade - 41</b>											
Year 2009											
Quarter 1	34.8 <sup>A</sup>	31.0 <sup>B</sup>	31.5 <sup>B</sup>	F	x	x	x	x	34.3 <sup>B</sup>	F	F
Quarter 2	36.7 <sup>A</sup>	37.8 <sup>E</sup>	37.7 <sup>B</sup>	F	x	x	x	x	36.4 <sup>A</sup>	F	F
Quarter 3	36.3 <sup>A</sup>	36.5 <sup>B</sup>	38.0 <sup>B</sup>	F	x	x	x	x	36.9 <sup>A</sup>	F	F
Quarter 4	34.9 <sup>A</sup>	29.7 <sup>D</sup>	36.4 <sup>B</sup>	F	x	x	x	x	34.7 <sup>A</sup>	F	F
Annual	35.7 <sup>A</sup>	33.4 <sup>D</sup>	36.0 <sup>B</sup>	F	x	x	x	x	35.7 <sup>B</sup>	F	F
Year 2010											
Quarter 1	34.1 <sup>A</sup>	28.6 <sup>D</sup>	34.3 <sup>B</sup>	F	x	x	x	x	32.8 <sup>B</sup>	x	x
Quarter 2	37.0 <sup>A</sup>	35.5 <sup>C</sup>	35.9 <sup>B</sup>	F	x	x	x	x	37.0 <sup>B</sup>	x	x
Quarter 3	36.8 <sup>A</sup>	37.0 <sup>B</sup>	38.4 <sup>B</sup>	F	x	x	x	x	37.9 <sup>A</sup>	x	x
Quarter 4	37.3 <sup>A</sup>	36.0 <sup>B</sup>	37.2 <sup>B</sup>	F	x	x	x	x	38.9 <sup>A</sup>	x	x
Annual	36.4 <sup>A</sup>	34.3 <sup>C</sup>	36.5 <sup>B</sup>	F	x	x	x	x	36.9 <sup>B</sup>	x	x

Table 11-2 – continued

**Quarterly and annual estimates of average weekly hours by enterprise size of employment, for hourly paid employees, for selected industries — Newfoundland and Labrador**

Industry - NAICS	All sizes	0 to 4 employees	5 to 19 employees	20 to 49 employees	50 to 99 employees	100 to 299 employees	300 to 499 employees	500 and more employees	0 to 49 employees	50 to 299 employees	300 and more employees
hours											
<b>Retail trade - 44-45</b>											
Year 2009											
Quarter 1	28.8 <sup>A</sup>	29.0 <sup>B</sup>	29.9 <sup>B</sup>	33.7 <sup>B</sup>	F	F	F	F	30.8 <sup>A</sup>	F	F
Quarter 2	29.4 <sup>A</sup>	30.1 <sup>B</sup>	30.6 <sup>A</sup>	32.0 <sup>B</sup>	33.7 <sup>B</sup>	F	F	F	30.9 <sup>A</sup>	31.6 <sup>A</sup>	F
Quarter 3	29.6 <sup>A</sup>	33.1 <sup>B</sup>	32.0 <sup>A</sup>	29.0 <sup>B</sup>	F	F	F	F	31.4 <sup>A</sup>	31.5 <sup>B</sup>	F
Quarter 4	28.9 <sup>A</sup>	26.7 <sup>B</sup>	32.3 <sup>B</sup>	30.5 <sup>B</sup>	32.5 <sup>B</sup>	F	F	F	30.8 <sup>A</sup>	30.3 <sup>B</sup>	F
Annual	29.2 <sup>A</sup>	29.8 <sup>B</sup>	31.2 <sup>B</sup>	31.3 <sup>B</sup>	F	F	F	F	31.0 <sup>A</sup>	F	F
Year 2010											
Quarter 1	28.7 <sup>A</sup>	27.9 <sup>B</sup>	32.4 <sup>B</sup>	29.6 <sup>B</sup>	31.9 <sup>B</sup>	F	F	F	30.8 <sup>A</sup>	28.6 <sup>B</sup>	F
Quarter 2	29.3 <sup>A</sup>	28.0 <sup>B</sup>	32.1 <sup>A</sup>	29.4 <sup>A</sup>	34.1 <sup>B</sup>	F	F	F	30.6 <sup>A</sup>	31.8 <sup>B</sup>	F
Quarter 3	29.6 <sup>A</sup>	29.8 <sup>B</sup>	30.0 <sup>A</sup>	33.9 <sup>B</sup>	F	F	F	F	31.1 <sup>A</sup>	31.1 <sup>B</sup>	27.5 <sup>A</sup>
Quarter 4	28.4 <sup>A</sup>	29.6 <sup>B</sup>	28.7 <sup>A</sup>	32.2 <sup>B</sup>	F	F	F	26.1 <sup>A</sup>	30.0 <sup>A</sup>	30.9 <sup>B</sup>	26.3 <sup>A</sup>
Annual	29.0 <sup>A</sup>	28.8 <sup>B</sup>	30.7 <sup>A</sup>	31.4 <sup>B</sup>	F	F	F	F	30.6 <sup>A</sup>	30.7 <sup>B</sup>	F
<b>Transportation and warehousing - 48-49</b>											
Year 2009											
Quarter 1	33.7 <sup>B</sup>	31.1 <sup>B</sup>	30.6 <sup>B</sup>	36.4 <sup>C</sup>	F	F	x	x	33.4 <sup>B</sup>	F	F
Quarter 2	35.0 <sup>A</sup>	30.6 <sup>B</sup>	33.3 <sup>C</sup>	F	F	F	x	x	33.0 <sup>B</sup>	F	37.7 <sup>B</sup>
Quarter 3	36.0 <sup>A</sup>	30.4 <sup>C</sup>	38.1 <sup>C</sup>	37.1 <sup>B</sup>	F	F	x	x	36.2 <sup>B</sup>	F	36.5 <sup>B</sup>
Quarter 4	34.9 <sup>A</sup>	29.8 <sup>C</sup>	36.9 <sup>C</sup>	F	F	F	x	x	34.2 <sup>B</sup>	F	36.3 <sup>A</sup>
Annual	34.4 <sup>A</sup>	30.4 <sup>B</sup>	35.2 <sup>C</sup>	F	F	F	x	x	34.3 <sup>B</sup>	F	36.0 <sup>C</sup>
Year 2010											
Quarter 1	34.7 <sup>A</sup>	31.7 <sup>B</sup>	36.7 <sup>C</sup>	F	F	F	x	x	34.2 <sup>B</sup>	F	36.2 <sup>B</sup>
Quarter 2	34.1 <sup>A</sup>	31.9 <sup>C</sup>	35.2 <sup>C</sup>	F	F	F	x	x	33.6 <sup>B</sup>	F	34.5 <sup>A</sup>
Quarter 3	35.3 <sup>A</sup>	32.8 <sup>B</sup>	37.9 <sup>C</sup>	F	F	F	x	x	35.2 <sup>B</sup>	F	36.1 <sup>B</sup>
Quarter 4	33.9 <sup>A</sup>	29.5 <sup>C</sup>	30.6 <sup>B</sup>	F	F	F	x	x	30.7 <sup>A</sup>	33.7 <sup>A</sup>	36.7 <sup>B</sup>
Annual	34.6 <sup>A</sup>	31.5 <sup>B</sup>	35.3 <sup>C</sup>	F	F	F	x	x	33.5 <sup>B</sup>	F	35.8 <sup>B</sup>
<b>Information and cultural industries - 51</b>											
Year 2009											
Quarter 1	29.9 <sup>A</sup>	x	x	x	x	x	x	x	x	x	F
Quarter 2	31.0 <sup>A</sup>	x	x	x	x	x	x	x	x	x	F
Quarter 3	31.7 <sup>A</sup>	x	x	x	x	x	x	x	x	x	F
Quarter 4	31.1 <sup>A</sup>	x	x	x	x	x	x	x	x	x	F
Annual	30.9 <sup>A</sup>	x	x	x	x	x	x	x	x	x	F
Year 2010											
Quarter 1	32.2 <sup>A</sup>	x	x	x	x	x	x	x	x	x	31.9 <sup>A</sup>
Quarter 2	30.5 <sup>A</sup>	x	x	x	x	x	x	x	x	x	30.2 <sup>A</sup>
Quarter 3	29.5 <sup>A</sup>	x	x	x	x	x	x	x	x	x	F
Quarter 4	31.4 <sup>A</sup>	x	x	x	x	x	x	x	x	x	F
Annual	30.9 <sup>A</sup>	x	x	x	x	x	x	x	x	x	F
<b>Professional, scientific and technical services - 54</b>											
Year 2009											
Quarter 1	31.5 <sup>B</sup>	30.9 <sup>B</sup>	29.5 <sup>B</sup>	F	F	F	x	x	32.5 <sup>B</sup>	28.7 <sup>B</sup>	F
Quarter 2	31.8 <sup>A</sup>	31.9 <sup>C</sup>	32.6 <sup>B</sup>	F	F	F	x	x	32.3 <sup>B</sup>	F	F
Quarter 3	32.7 <sup>A</sup>	31.7 <sup>C</sup>	36.6 <sup>B</sup>	F	F	F	x	x	34.4 <sup>B</sup>	F	F
Quarter 4	32.4 <sup>A</sup>	28.1 <sup>B</sup>	35.3 <sup>C</sup>	F	F	F	x	x	33.0 <sup>B</sup>	F	F
Annual	32.1 <sup>A</sup>	30.7 <sup>B</sup>	33.2 <sup>B</sup>	F	F	F	x	x	33.1 <sup>B</sup>	F	F
Year 2010											
Quarter 1	32.0 <sup>A</sup>	31.1 <sup>B</sup>	30.9 <sup>C</sup>	34.2 <sup>C</sup>	F	F	x	x	32.1 <sup>B</sup>	F	F
Quarter 2	32.8 <sup>A</sup>	29.3 <sup>C</sup>	30.3 <sup>C</sup>	F	F	F	x	x	32.9 <sup>B</sup>	F	F
Quarter 3	33.5 <sup>A</sup>	31.3 <sup>B</sup>	33.3 <sup>B</sup>	36.8 <sup>C</sup>	F	F	x	x	33.9 <sup>B</sup>	F	F
Quarter 4	33.8 <sup>A</sup>	31.4 <sup>B</sup>	34.4 <sup>B</sup>	F	F	F	x	x	33.7 <sup>B</sup>	F	F
Annual	33.0 <sup>A</sup>	30.8 <sup>B</sup>	32.2 <sup>B</sup>	F	F	F	x	x	33.1 <sup>B</sup>	F	F

Table 11-2 – continued

Quarterly and annual estimates of average weekly hours by enterprise size of employment, for hourly paid employees, for selected industries — Newfoundland and Labrador

Industry - NAICS	All sizes	0 to 4 employees	5 to 19 employees	20 to 49 employees	50 to 99 employees	100 to 299 employees	300 to 499 employees	500 and more employees	0 to 49 employees	50 to 299 employees	300 and more employees
hours											
<b>Administrative and support, waste management and remediation services - 56</b>											
Year 2009											
Quarter 1	32.9 <sup>A</sup>	x	38.1 <sup>C</sup>	F	x	x	x	x	x	30.4 <sup>B</sup>	x
Quarter 2	32.9 <sup>A</sup>	x	37.2 <sup>D</sup>	F	x	x	x	x	x	29.2 <sup>A</sup>	x
Quarter 3	33.7 <sup>A</sup>	x	39.1 <sup>C</sup>	F	x	x	x	x	x	30.3 <sup>A</sup>	x
Quarter 4	32.8 <sup>A</sup>	x	31.5 <sup>C</sup>	F	x	x	x	x	x	30.8 <sup>B</sup>	x
Annual	33.1 <sup>A</sup>	x	36.7 <sup>D</sup>	F	x	x	x	x	x	30.2 <sup>A</sup>	x
Year 2010											
Quarter 1	32.6 <sup>A</sup>	32.5 <sup>B</sup>	32.2 <sup>C</sup>	F	x	x	x	x	31.9 <sup>B</sup>	F	34.0 <sup>A</sup>
Quarter 2	35.3 <sup>A</sup>	31.2 <sup>D</sup>	38.1 <sup>C</sup>	F	x	x	x	x	35.4 <sup>B</sup>	34.9 <sup>A</sup>	35.5 <sup>A</sup>
Quarter 3	37.0 <sup>B</sup>	F	31.1 <sup>E</sup>	F	x	x	x	x	37.5 <sup>D</sup>	36.3 <sup>B</sup>	F
Quarter 4	35.6 <sup>B</sup>	29.3 <sup>B</sup>	36.5 <sup>C</sup>	F	x	x	x	x	37.5 <sup>C</sup>	F	35.1 <sup>B</sup>
Annual	35.2 <sup>A</sup>	F	34.7 <sup>D</sup>	F	x	x	x	x	35.8 <sup>C</sup>	F	F
<b>Health care and social assistance - 62</b>											
Year 2009											
Quarter 1	30.3 <sup>A</sup>	27.5 <sup>A</sup>	34.2 <sup>B</sup>	24.8 <sup>D</sup>	30.4 <sup>C</sup>	F	x	x	29.5 <sup>B</sup>	28.3 <sup>B</sup>	F
Quarter 2	29.9 <sup>A</sup>	29.6 <sup>A</sup>	35.2 <sup>B</sup>	F	F	25.5 <sup>D</sup>	x	x	30.8 <sup>B</sup>	25.8 <sup>B</sup>	F
Quarter 3	31.6 <sup>A</sup>	30.3 <sup>B</sup>	33.2 <sup>B</sup>	F	F	29.0 <sup>A</sup>	x	x	31.0 <sup>A</sup>	28.9 <sup>A</sup>	F
Quarter 4	32.2 <sup>A</sup>	30.7 <sup>A</sup>	31.9 <sup>B</sup>	F	F	F	x	x	30.7 <sup>A</sup>	28.2 <sup>B</sup>	32.9 <sup>A</sup>
Annual	31.0 <sup>A</sup>	29.5 <sup>A</sup>	33.6 <sup>B</sup>	F	F	F	x	x	30.5 <sup>B</sup>	27.9 <sup>B</sup>	F
Year 2010											
Quarter 1	32.2 <sup>A</sup>	29.7 <sup>A</sup>	32.5 <sup>B</sup>	F	x	x	x	x	30.4 <sup>A</sup>	x	x
Quarter 2	32.8 <sup>A</sup>	29.8 <sup>B</sup>	30.0 <sup>B</sup>	F	x	x	x	x	32.8 <sup>B</sup>	x	x
Quarter 3	32.3 <sup>A</sup>	28.3 <sup>A</sup>	30.5 <sup>B</sup>	40.6 <sup>D</sup>	x	x	x	x	32.9 <sup>B</sup>	x	x
Quarter 4	32.1 <sup>A</sup>	28.0 <sup>B</sup>	31.2 <sup>B</sup>	43.8 <sup>D</sup>	x	x	x	x	33.4 <sup>B</sup>	x	x
Annual	32.3 <sup>A</sup>	28.9 <sup>B</sup>	31.0 <sup>B</sup>	F	x	x	x	x	32.4 <sup>B</sup>	x	x
<b>Accommodation and food services - 72</b>											
Year 2009											
Quarter 1	24.3 <sup>A</sup>	25.7 <sup>C</sup>	22.1 <sup>B</sup>	22.9 <sup>B</sup>	25.4 <sup>B</sup>	26.3 <sup>C</sup>	x	x	22.9 <sup>A</sup>	25.8 <sup>B</sup>	26.3 <sup>A</sup>
Quarter 2	25.8 <sup>A</sup>	26.4 <sup>C</sup>	25.0 <sup>B</sup>	25.2 <sup>B</sup>	F	27.4 <sup>B</sup>	x	x	25.3 <sup>A</sup>	25.8 <sup>B</sup>	F
Quarter 3	28.1 <sup>A</sup>	29.7 <sup>B</sup>	29.8 <sup>B</sup>	28.0 <sup>B</sup>	28.6 <sup>B</sup>	F	x	x	29.0 <sup>A</sup>	26.4 <sup>B</sup>	F
Quarter 4	26.3 <sup>A</sup>	30.2 <sup>B</sup>	26.6 <sup>B</sup>	27.4 <sup>B</sup>	25.9 <sup>B</sup>	F	x	x	27.3 <sup>B</sup>	24.2 <sup>B</sup>	F
Annual	26.2 <sup>A</sup>	28.2 <sup>C</sup>	26.1 <sup>B</sup>	26.0 <sup>B</sup>	F	F	x	x	26.3 <sup>A</sup>	25.6 <sup>B</sup>	F
Year 2010											
Quarter 1	25.2 <sup>A</sup>	24.7 <sup>C</sup>	23.8 <sup>B</sup>	26.7 <sup>B</sup>	F	F	x	x	25.2 <sup>B</sup>	23.3 <sup>B</sup>	F
Quarter 2	26.8 <sup>A</sup>	27.1 <sup>C</sup>	28.6 <sup>B</sup>	26.0 <sup>B</sup>	24.3 <sup>D</sup>	F	x	x	27.3 <sup>B</sup>	24.3 <sup>B</sup>	F
Quarter 3	28.6 <sup>A</sup>	28.3 <sup>B</sup>	28.1 <sup>B</sup>	28.0 <sup>B</sup>	30.2 <sup>C</sup>	F	x	x	28.1 <sup>A</sup>	29.0 <sup>B</sup>	F
Quarter 4	25.3 <sup>A</sup>	27.9 <sup>B</sup>	24.4 <sup>B</sup>	24.9 <sup>B</sup>	21.7 <sup>C</sup>	F	x	x	25.0 <sup>B</sup>	24.2 <sup>B</sup>	F
Annual	26.5 <sup>A</sup>	27.2 <sup>C</sup>	26.4 <sup>B</sup>	26.4 <sup>B</sup>	F	F	x	x	26.5 <sup>B</sup>	25.3 <sup>B</sup>	F
<b>Other services (except public administration) - 81</b>											
Year 2009											
Quarter 1	30.3 <sup>A</sup>	27.4 <sup>B</sup>	33.1 <sup>B</sup>	F	x	x	x	x	30.8 <sup>B</sup>	F	F
Quarter 2	31.4 <sup>B</sup>	30.4 <sup>A</sup>	31.9 <sup>B</sup>	F	x	x	x	x	31.7 <sup>B</sup>	F	F
Quarter 3	31.2 <sup>A</sup>	33.9 <sup>B</sup>	30.7 <sup>B</sup>	27.2 <sup>D</sup>	x	x	x	x	31.1 <sup>A</sup>	F	F
Quarter 4	28.9 <sup>B</sup>	29.6 <sup>B</sup>	29.9 <sup>B</sup>	F	x	x	x	x	29.2 <sup>B</sup>	F	F
Annual	30.4 <sup>B</sup>	30.5 <sup>B</sup>	31.3 <sup>B</sup>	F	x	x	x	x	30.6 <sup>B</sup>	F	F
Year 2010											
Quarter 1	29.5 <sup>B</sup>	28.5 <sup>B</sup>	30.8 <sup>C</sup>	F	x	x	x	x	29.6 <sup>B</sup>	x	x
Quarter 2	31.8 <sup>A</sup>	29.2 <sup>B</sup>	32.9 <sup>B</sup>	F	x	x	x	x	32.1 <sup>B</sup>	x	x
Quarter 3	31.5 <sup>B</sup>	25.8 <sup>B</sup>	34.2 <sup>B</sup>	F	x	x	x	x	32.0 <sup>B</sup>	x	x
Quarter 4	31.9 <sup>B</sup>	30.0 <sup>C</sup>	34.7 <sup>C</sup>	F	x	x	x	x	32.6 <sup>B</sup>	x	x
Annual	31.2 <sup>B</sup>	28.4 <sup>B</sup>	33.3 <sup>B</sup>	F	x	x	x	x	31.6 <sup>B</sup>	x	x

**Table 11-3**  
**Quarterly and annual estimates of average weekly hours by enterprise size of employment, for hourly paid employees, for selected industries — Prince Edward Island**

Industry - NAICS	All sizes	0 to 4 employees	5 to 19 employees	20 to 49 employees	50 to 99 employees	100 to 299 employees	300 to 499 employees	500 and more employees	0 to 49 employees	50 to 299 employees	300 and more employees
hours											
<b>Industrial aggregate excluding unclassified businesses - 11-91N</b>											
Year 2009											
Quarter 1	28.6 <sup>A</sup>	28.8 <sup>A</sup>	27.7 <sup>A</sup>	28.2 <sup>B</sup>	27.3 <sup>B</sup>	26.9 <sup>A</sup>	F	29.6 <sup>A</sup>	28.0 <sup>A</sup>	27.1 <sup>A</sup>	29.4 <sup>A</sup>
Quarter 2	30.0 <sup>A</sup>	30.5 <sup>A</sup>	30.3 <sup>A</sup>	30.0 <sup>B</sup>	31.2 <sup>B</sup>	29.4 <sup>A</sup>	F	29.7 <sup>A</sup>	30.2 <sup>A</sup>	30.2 <sup>A</sup>	29.8 <sup>A</sup>
Quarter 3	30.4 <sup>A</sup>	32.1 <sup>A</sup>	31.5 <sup>A</sup>	29.8 <sup>A</sup>	30.9 <sup>A</sup>	29.1 <sup>A</sup>	F	30.0 <sup>A</sup>	30.9 <sup>A</sup>	29.9 <sup>A</sup>	30.1 <sup>A</sup>
Quarter 4	29.2 <sup>A</sup>	30.6 <sup>A</sup>	27.5 <sup>A</sup>	28.4 <sup>A</sup>	30.0 <sup>B</sup>	61.5 <sup>A</sup>	F	29.3 <sup>A</sup>	28.4 <sup>A</sup>	30.1 <sup>A</sup>	29.5 <sup>A</sup>
Annual	29.6 <sup>A</sup>	30.6 <sup>A</sup>	29.4 <sup>A</sup>	29.2 <sup>A</sup>	30.0 <sup>B</sup>	37.6 <sup>A</sup>	F	29.7 <sup>A</sup>	29.6 <sup>A</sup>	29.5 <sup>A</sup>	29.7 <sup>A</sup>
Year 2010											
Quarter 1	29.1 <sup>A</sup>	31.2 <sup>A</sup>	28.8 <sup>A</sup>	29.9 <sup>A</sup>	28.3 <sup>B</sup>	28.7 <sup>A</sup>	F	28.8 <sup>B</sup>	29.6 <sup>A</sup>	28.5 <sup>A</sup>	28.8 <sup>B</sup>
Quarter 2	29.8 <sup>A</sup>	30.1 <sup>A</sup>	30.4 <sup>A</sup>	28.7 <sup>A</sup>	29.8 <sup>A</sup>	29.6 <sup>A</sup>	F	29.7 <sup>A</sup>	29.7 <sup>A</sup>	29.7 <sup>A</sup>	29.9 <sup>A</sup>
Quarter 3	30.6 <sup>A</sup>	31.9 <sup>A</sup>	31.4 <sup>A</sup>	29.9 <sup>A</sup>	29.1 <sup>A</sup>	31.4 <sup>B</sup>	F	30.6 <sup>A</sup>	30.9 <sup>A</sup>	30.3 <sup>A</sup>	30.5 <sup>A</sup>
Quarter 4	29.4 <sup>A</sup>	29.4 <sup>A</sup>	30.0 <sup>A</sup>	27.4 <sup>A</sup>	30.2 <sup>A</sup>	28.5 <sup>B</sup>	28.7 <sup>A</sup>	30.0 <sup>A</sup>	28.9 <sup>A</sup>	29.4 <sup>A</sup>	29.9 <sup>A</sup>
Annual	29.8 <sup>A</sup>	30.7 <sup>A</sup>	30.3 <sup>A</sup>	29.0 <sup>A</sup>	29.4 <sup>A</sup>	29.7 <sup>B</sup>	F	29.8 <sup>A</sup>	29.9 <sup>A</sup>	29.6 <sup>A</sup>	29.8 <sup>A</sup>
<b>Construction - 23</b>											
Year 2009											
Quarter 1	34.1 <sup>A</sup>	33.1 <sup>B</sup>	34.2 <sup>B</sup>	F	x	x	x	x	35.1 <sup>B</sup>	x	x
Quarter 2	37.5 <sup>A</sup>	35.9 <sup>B</sup>	37.3 <sup>A</sup>	F	x	x	x	x	39.3 <sup>A</sup>	x	x
Quarter 3	37.5 <sup>A</sup>	36.6 <sup>B</sup>	39.5 <sup>A</sup>	39.3 <sup>A</sup>	x	x	x	x	38.7 <sup>A</sup>	x	x
Quarter 4	35.9 <sup>A</sup>	37.2 <sup>B</sup>	38.0 <sup>B</sup>	F	x	x	x	x	37.5 <sup>A</sup>	x	x
Annual	36.4 <sup>A</sup>	35.8 <sup>B</sup>	37.5 <sup>B</sup>	F	x	x	x	x	37.8 <sup>A</sup>	x	x
Year 2010											
Quarter 1	34.1 <sup>A</sup>	32.7 <sup>B</sup>	35.4 <sup>B</sup>	F	x	x	x	x	34.3 <sup>A</sup>	x	x
Quarter 2	36.7 <sup>A</sup>	34.0 <sup>B</sup>	38.4 <sup>B</sup>	F	x	x	x	x	36.7 <sup>A</sup>	x	x
Quarter 3	39.0 <sup>A</sup>	36.6 <sup>B</sup>	40.8 <sup>B</sup>	F	x	x	x	x	39.3 <sup>A</sup>	x	x
Quarter 4	36.3 <sup>A</sup>	34.8 <sup>B</sup>	37.8 <sup>B</sup>	37.0 <sup>B</sup>	x	x	x	x	36.8 <sup>A</sup>	x	x
Annual	36.8 <sup>A</sup>	34.7 <sup>B</sup>	38.3 <sup>B</sup>	F	x	x	x	x	36.9 <sup>A</sup>	x	x
<b>Wholesale trade - 41</b>											
Year 2009											
Quarter 1	34.7 <sup>A</sup>	31.0 <sup>C</sup>	34.5 <sup>B</sup>	F	x	x	x	x	35.1 <sup>A</sup>	x	x
Quarter 2	40.3 <sup>A</sup>	41.7 <sup>B</sup>	36.8 <sup>B</sup>	F	x	x	x	x	39.1 <sup>A</sup>	x	x
Quarter 3	36.5 <sup>B</sup>	35.2 <sup>A</sup>	38.5 <sup>B</sup>	F	x	x	x	x	36.4 <sup>B</sup>	x	x
Quarter 4	34.5 <sup>B</sup>	35.4 <sup>B</sup>	33.6 <sup>B</sup>	F	x	x	x	x	34.1 <sup>B</sup>	x	x
Annual	36.9 <sup>B</sup>	35.8 <sup>B</sup>	36.2 <sup>B</sup>	F	x	x	x	x	36.2 <sup>B</sup>	x	x
Year 2010											
Quarter 1	32.7 <sup>A</sup>	x	31.0 <sup>C</sup>	x	x	x	x	x	x	x	x
Quarter 2	41.0 <sup>B</sup>	x	35.8 <sup>B</sup>	x	x	x	x	x	x	x	x
Quarter 3	35.3 <sup>A</sup>	x	36.7 <sup>B</sup>	x	x	x	x	x	x	x	x
Quarter 4	35.4 <sup>A</sup>	x	33.1 <sup>B</sup>	x	x	x	x	x	x	x	x
Annual	36.4 <sup>B</sup>	x	34.1 <sup>B</sup>	x	x	x	x	x	x	x	x
<b>Retail trade - 44-45</b>											
Year 2009											
Quarter 1	26.4 <sup>A</sup>	27.9 <sup>C</sup>	25.5 <sup>B</sup>	25.3 <sup>C</sup>	28.0 <sup>D</sup>	F	x	x	25.8 <sup>B</sup>	25.8 <sup>C</sup>	F
Quarter 2	27.8 <sup>A</sup>	27.7 <sup>B</sup>	27.2 <sup>A</sup>	27.1 <sup>B</sup>	F	F	x	x	27.2 <sup>A</sup>	F	F
Quarter 3	28.3 <sup>A</sup>	29.9 <sup>B</sup>	29.7 <sup>B</sup>	27.1 <sup>B</sup>	F	F	x	x	28.6 <sup>A</sup>	F	28.4 <sup>A</sup>
Quarter 4	26.7 <sup>A</sup>	27.5 <sup>B</sup>	26.4 <sup>B</sup>	27.1 <sup>B</sup>	F	F	x	x	26.9 <sup>A</sup>	F	26.7 <sup>A</sup>
Annual	27.3 <sup>A</sup>	28.3 <sup>B</sup>	27.3 <sup>B</sup>	26.7 <sup>B</sup>	F	F	x	x	27.2 <sup>A</sup>	F	F
Year 2010											
Quarter 1	26.9 <sup>A</sup>	27.9 <sup>B</sup>	25.8 <sup>A</sup>	29.9 <sup>B</sup>	F	x	x	x	27.8 <sup>A</sup>	x	x
Quarter 2	27.7 <sup>A</sup>	27.5 <sup>B</sup>	28.3 <sup>B</sup>	27.8 <sup>B</sup>	F	x	x	x	28.0 <sup>A</sup>	x	x
Quarter 3	28.3 <sup>A</sup>	28.8 <sup>B</sup>	27.8 <sup>B</sup>	28.4 <sup>B</sup>	F	x	x	x	28.2 <sup>B</sup>	x	x
Quarter 4	27.4 <sup>A</sup>	27.6 <sup>B</sup>	27.8 <sup>B</sup>	29.5 <sup>B</sup>	F	x	x	x	28.5 <sup>A</sup>	x	x
Annual	27.6 <sup>A</sup>	28.0 <sup>B</sup>	27.5 <sup>B</sup>	28.8 <sup>B</sup>	F	x	x	x	28.1 <sup>A</sup>	x	x

Table 11-3 – continued

**Quarterly and annual estimates of average weekly hours by enterprise size of employment, for hourly paid employees, for selected industries — Prince Edward Island**

Industry - NAICS	All sizes	0 to 4 employees	5 to 19 employees	20 to 49 employees	50 to 99 employees	100 to 299 employees	300 to 499 employees	500 and more employees	0 to 49 employees	50 to 299 employees	300 and more employees
hours											
<b>Transportation and warehousing - 48-49</b>											
Year 2009											
Quarter 1	F	x	24.4 <sup>D</sup>	F	x	x	x	x	x	x	F
Quarter 2	38.9 <sup>B</sup>	x	F	F	x	x	x	x	x	x	F
Quarter 3	35.4 <sup>B</sup>	x	F	F	x	x	x	x	x	x	F
Quarter 4	32.4 <sup>B</sup>	x	F	F	x	x	x	x	x	x	F
Annual	F	x	F	F	x	x	x	x	x	x	F
Year 2010											
Quarter 1	32.6 <sup>B</sup>	x	x	x	x	x	x	x	x	x	x
Quarter 2	30.1 <sup>A</sup>	x	x	x	x	x	x	x	x	x	x
Quarter 3	32.3 <sup>A</sup>	x	x	x	x	x	x	x	x	x	x
Quarter 4	30.6 <sup>A</sup>	x	x	x	x	x	x	x	x	x	x
Annual	31.5 <sup>B</sup>	x	x	x	x	x	x	x	x	x	x
<b>Finance and insurance - 52</b>											
Year 2009											
Quarter 1	22.7 <sup>E</sup>	x	..	x	x	x	x	x	x	x	F
Quarter 2	25.2 <sup>D</sup>	x	..	x	x	x	x	x	x	x	F
Quarter 3	27.9 <sup>B</sup>	x	F	x	x	x	x	x	x	x	F
Quarter 4	31.1 <sup>A</sup>	x	F	x	x	x	x	x	x	x	F
Annual	27.7 <sup>C</sup>	x	F	x	x	x	x	x	x	x	F
Year 2010											
Quarter 1	29.3 <sup>C</sup>	x	x	x	x	x	x	x	x	x	x
Quarter 2	29.6 <sup>B</sup>	x	x	x	x	x	x	x	x	x	x
Quarter 3	28.1 <sup>B</sup>	x	x	x	x	x	x	x	x	x	x
Quarter 4	26.3 <sup>B</sup>	x	x	x	x	x	x	x	x	x	x
Annual	28.3 <sup>B</sup>	x	x	x	x	x	x	x	x	x	x
<b>Real estate and rental and leasing - 53</b>											
Year 2009											
Quarter 1	24.3 <sup>C</sup>	x	F	x	x	x	x	x	x	x	x
Quarter 2	26.3 <sup>C</sup>	x	F	x	x	x	x	x	x	x	x
Quarter 3	30.5 <sup>B</sup>	x	F	x	x	x	x	x	x	x	x
Quarter 4	28.0 <sup>B</sup>	x	F	x	x	x	x	x	x	x	x
Annual	27.7 <sup>B</sup>	x	F	x	x	x	x	x	x	x	x
Year 2010											
Quarter 1	30.1 <sup>A</sup>	x	x	x	x	x	x	x	x	x	x
Quarter 2	29.7 <sup>B</sup>	x	x	x	x	x	x	x	x	x	x
Quarter 3	30.2 <sup>B</sup>	x	x	x	x	x	x	x	x	x	x
Quarter 4	27.9 <sup>B</sup>	x	x	x	x	x	x	x	x	x	x
Annual	29.5 <sup>B</sup>	x	x	x	x	x	x	x	x	x	x
<b>Professional, scientific and technical services - 54</b>											
Year 2009											
Quarter 1	33.0 <sup>D</sup>	27.8 <sup>B</sup>	29.1 <sup>B</sup>	F	x	x	x	x	28.8 <sup>B</sup>	x	x
Quarter 2	29.4 <sup>B</sup>	27.8 <sup>C</sup>	33.4 <sup>B</sup>	F	x	x	x	x	30.8 <sup>B</sup>	x	x
Quarter 3	29.4 <sup>B</sup>	28.0 <sup>C</sup>	32.3 <sup>B</sup>	F	x	x	x	x	30.9 <sup>B</sup>	x	x
Quarter 4	31.1 <sup>B</sup>	29.2 <sup>B</sup>	34.2 <sup>C</sup>	F	x	x	x	x	32.9 <sup>C</sup>	x	x
Annual	30.4 <sup>C</sup>	28.2 <sup>C</sup>	32.4 <sup>B</sup>	F	x	x	x	x	30.9 <sup>B</sup>	x	x
Year 2010											
Quarter 1	31.3 <sup>B</sup>	29.8 <sup>B</sup>	27.2 <sup>B</sup>	F	x	x	x	x	32.3 <sup>B</sup>	x	x
Quarter 2	29.9 <sup>B</sup>	28.9 <sup>B</sup>	29.2 <sup>C</sup>	F	x	x	x	x	31.3 <sup>B</sup>	x	x
Quarter 3	29.9 <sup>B</sup>	27.6 <sup>B</sup>	27.4 <sup>C</sup>	F	x	x	x	x	29.7 <sup>B</sup>	x	x
Quarter 4	27.1 <sup>A</sup>	26.7 <sup>B</sup>	32.0 <sup>C</sup>	F	x	x	x	x	26.1 <sup>B</sup>	x	x
Annual	29.5 <sup>B</sup>	28.1 <sup>B</sup>	29.1 <sup>C</sup>	F	x	x	x	x	29.9 <sup>B</sup>	x	x



Table 11-3 – continued

Quarterly and annual estimates of average weekly hours by enterprise size of employment, for hourly paid employees, for selected industries — Prince Edward Island

Industry - NAICS	All sizes	0 to 4 employees	5 to 19 employees	20 to 49 employees	50 to 99 employees	100 to 299 employees	300 to 499 employees	500 and more employees	0 to 49 employees	50 to 299 employees	300 and more employees
	hours										
<b>Administrative and support, waste management and remediation services - 56</b>											
Year 2009											
Quarter 1	26.7 <sup>A</sup>	x	F	F	x	x	x	x	x	x	x
Quarter 2	28.3 <sup>A</sup>	x	F	F	x	x	x	x	x	x	x
Quarter 3	29.7 <sup>A</sup>	x	40.4 <sup>C</sup>	F	x	x	x	x	x	x	x
Quarter 4	28.1 <sup>A</sup>	x	F	F	x	x	x	x	x	x	x
Annual	28.3 <sup>A</sup>	x	F	F	x	x	x	x	x	x	x
Year 2010											
Quarter 1	28.8 <sup>A</sup>	x	x	x	x	x	x	x	x	x	x
Quarter 2	29.9 <sup>A</sup>	x	x	x	x	x	x	x	x	x	x
Quarter 3	29.8 <sup>A</sup>	x	x	x	x	x	x	x	x	x	x
Quarter 4	30.3 <sup>A</sup>	x	x	x	x	x	x	x	x	x	x
Annual	29.7 <sup>A</sup>	x	x	x	x	x	x	x	x	x	x
<b>Accommodation and food services - 72</b>											
Year 2009											
Quarter 1	20.9 <sup>A</sup>	x	24.4 <sup>D</sup>	F	x	x	x	x	x	x	x
Quarter 2	22.4 <sup>A</sup>	x	27.8 <sup>C</sup>	F	x	x	x	x	x	x	x
Quarter 3	24.5 <sup>A</sup>	x	28.6 <sup>B</sup>	23.6 <sup>C</sup>	x	x	x	x	x	x	x
Quarter 4	22.0 <sup>A</sup>	x	22.3 <sup>C</sup>	F	x	x	x	x	x	x	x
Annual	22.7 <sup>A</sup>	x	26.5 <sup>C</sup>	F	x	x	x	x	x	x	x
Year 2010											
Quarter 1	22.1 <sup>A</sup>	x	22.0 <sup>C</sup>	F	x	x	x	x	x	x	x
Quarter 2	22.3 <sup>A</sup>	x	23.8 <sup>C</sup>	F	x	x	x	x	x	x	x
Quarter 3	25.3 <sup>A</sup>	x	26.8 <sup>C</sup>	26.8 <sup>D</sup>	x	x	x	x	x	x	x
Quarter 4	22.0 <sup>B</sup>	x	26.2 <sup>C</sup>	F	x	x	x	x	x	x	x
Annual	23.2 <sup>A</sup>	x	25.0 <sup>C</sup>	F	x	x	x	x	x	x	x
<b>Other services (except public administration) - 81</b>											
Year 2009											
Quarter 1	25.5 <sup>B</sup>	28.0 <sup>B</sup>	26.8 <sup>C</sup>	F	x	x	x	x	26.9 <sup>B</sup>	x	x
Quarter 2	25.9 <sup>A</sup>	29.0 <sup>B</sup>	25.8 <sup>B</sup>	F	x	x	x	x	26.7 <sup>B</sup>	x	x
Quarter 3	26.9 <sup>B</sup>	29.8 <sup>B</sup>	26.6 <sup>B</sup>	F	x	x	x	x	27.6 <sup>B</sup>	x	x
Quarter 4	26.8 <sup>B</sup>	28.0 <sup>B</sup>	27.3 <sup>B</sup>	F	x	x	x	x	27.3 <sup>B</sup>	x	x
Annual	26.4 <sup>B</sup>	28.7 <sup>B</sup>	26.6 <sup>B</sup>	F	x	x	x	x	27.2 <sup>B</sup>	x	x
Year 2010											
Quarter 1	25.9 <sup>A</sup>	27.8 <sup>B</sup>	25.5 <sup>B</sup>	F	x	x	x	x	26.1 <sup>B</sup>	x	x
Quarter 2	28.2 <sup>B</sup>	29.1 <sup>B</sup>	29.8 <sup>B</sup>	F	x	x	x	x	28.6 <sup>B</sup>	x	x
Quarter 3	31.0 <sup>B</sup>	32.4 <sup>C</sup>	30.6 <sup>B</sup>	F	x	x	x	x	31.3 <sup>B</sup>	x	x
Quarter 4	27.5 <sup>B</sup>	25.2 <sup>C</sup>	29.4 <sup>B</sup>	F	x	x	x	x	27.7 <sup>B</sup>	x	x
Annual	28.3 <sup>B</sup>	28.8 <sup>B</sup>	29.0 <sup>B</sup>	F	x	x	x	x	28.7 <sup>B</sup>	x	x

**Table 11-4**  
**Quarterly and annual estimates of average weekly hours by enterprise size of employment, for hourly paid employees, for selected industries — Nova Scotia**

Industry - NAICS	All sizes	0 to 4 employees	5 to 19 employees	20 to 49 employees	50 to 99 employees	100 to 299 employees	300 to 499 employees	500 and more employees	0 to 49 employees	50 to 299 employees	300 and more employees
hours											
<b>Industrial aggregate excluding unclassified businesses - 11-91N</b>											
Year 2009											
Quarter 1	30.0 <sup>A</sup>	28.9 <sup>A</sup>	30.5 <sup>A</sup>	29.2 <sup>A</sup>	29.0 <sup>A</sup>	29.8 <sup>A</sup>	30.5 <sup>A</sup>	30.4 <sup>A</sup>	29.7 <sup>A</sup>	29.5 <sup>A</sup>	30.4 <sup>A</sup>
Quarter 2	30.8 <sup>A</sup>	29.1 <sup>A</sup>	31.6 <sup>A</sup>	30.5 <sup>A</sup>	29.7 <sup>A</sup>	30.4 <sup>A</sup>	31.0 <sup>A</sup>	31.0 <sup>A</sup>	30.8 <sup>A</sup>	30.1 <sup>A</sup>	31.0 <sup>A</sup>
Quarter 3	31.4 <sup>A</sup>	30.7 <sup>A</sup>	30.9 <sup>A</sup>	31.6 <sup>A</sup>	30.6 <sup>A</sup>	31.7 <sup>A</sup>	31.8 <sup>A</sup>	31.6 <sup>A</sup>	31.1 <sup>A</sup>	31.3 <sup>A</sup>	31.7 <sup>A</sup>
Quarter 4	30.1 <sup>A</sup>	29.4 <sup>A</sup>	29.1 <sup>A</sup>	29.8 <sup>A</sup>	30.3 <sup>A</sup>	30.2 <sup>A</sup>	30.8 <sup>A</sup>	30.6 <sup>A</sup>	29.4 <sup>A</sup>	30.3 <sup>A</sup>	30.6 <sup>A</sup>
Annual	30.6 <sup>A</sup>	29.6 <sup>A</sup>	30.6 <sup>A</sup>	30.3 <sup>A</sup>	29.9 <sup>A</sup>	30.6 <sup>A</sup>	31.0 <sup>A</sup>	30.9 <sup>A</sup>	30.3 <sup>A</sup>	30.3 <sup>A</sup>	30.9 <sup>A</sup>
Year 2010											
Quarter 1	29.8 <sup>A</sup>	29.3 <sup>A</sup>	28.5 <sup>A</sup>	29.3 <sup>A</sup>	29.7 <sup>A</sup>	29.5 <sup>A</sup>	30.3 <sup>A</sup>	30.4 <sup>A</sup>	29.0 <sup>A</sup>	29.6 <sup>A</sup>	30.4 <sup>A</sup>
Quarter 2	30.7 <sup>A</sup>	31.0 <sup>A</sup>	30.5 <sup>A</sup>	30.7 <sup>A</sup>	30.3 <sup>A</sup>	31.2 <sup>A</sup>	30.7 <sup>A</sup>	30.6 <sup>A</sup>	30.6 <sup>A</sup>	30.8 <sup>A</sup>	30.6 <sup>A</sup>
Quarter 3	31.3 <sup>A</sup>	30.4 <sup>A</sup>	31.0 <sup>A</sup>	31.6 <sup>A</sup>	32.4 <sup>A</sup>	33.3 <sup>A</sup>	30.1 <sup>A</sup>	30.8 <sup>A</sup>	31.1 <sup>A</sup>	32.9 <sup>A</sup>	30.7 <sup>A</sup>
Quarter 4	30.6 <sup>A</sup>	30.1 <sup>A</sup>	31.4 <sup>A</sup>	30.0 <sup>A</sup>	30.5 <sup>A</sup>	32.4 <sup>A</sup>	30.2 <sup>A</sup>	30.0 <sup>A</sup>	30.6 <sup>A</sup>	31.6 <sup>A</sup>	30.0 <sup>A</sup>
Annual	30.6 <sup>A</sup>	30.2 <sup>A</sup>	30.4 <sup>A</sup>	30.4 <sup>A</sup>	30.8 <sup>A</sup>	31.7 <sup>A</sup>	30.3 <sup>A</sup>	30.5 <sup>A</sup>	30.4 <sup>A</sup>	31.3 <sup>A</sup>	30.4 <sup>A</sup>
<b>Construction - 23</b>											
Year 2009											
Quarter 1	36.3 <sup>A</sup>	31.7 <sup>B</sup>	37.3 <sup>B</sup>	38.8 <sup>A</sup>	F	F	x	x	36.1 <sup>A</sup>	F	F
Quarter 2	37.6 <sup>A</sup>	32.0 <sup>B</sup>	38.7 <sup>B</sup>	41.4 <sup>B</sup>	F	F	x	x	37.6 <sup>A</sup>	F	F
Quarter 3	38.0 <sup>A</sup>	33.3 <sup>B</sup>	38.0 <sup>B</sup>	40.7 <sup>B</sup>	F	F	x	x	37.5 <sup>A</sup>	F	38.7 <sup>B</sup>
Quarter 4	35.8 <sup>A</sup>	33.2 <sup>A</sup>	34.0 <sup>B</sup>	38.2 <sup>B</sup>	F	F	x	x	35.0 <sup>A</sup>	F	38.9 <sup>A</sup>
Annual	37.0 <sup>A</sup>	32.6 <sup>B</sup>	37.0 <sup>B</sup>	39.8 <sup>B</sup>	F	F	x	x	36.6 <sup>A</sup>	F	F
Year 2010											
Quarter 1	35.3 <sup>A</sup>	31.0 <sup>B</sup>	34.2 <sup>B</sup>	35.6 <sup>B</sup>	F	F	x	x	33.8 <sup>A</sup>	F	39.8 <sup>B</sup>
Quarter 2	37.1 <sup>A</sup>	33.1 <sup>A</sup>	37.5 <sup>B</sup>	39.8 <sup>B</sup>	F	F	x	x	37.1 <sup>A</sup>	F	F
Quarter 3	37.8 <sup>A</sup>	34.8 <sup>B</sup>	34.8 <sup>B</sup>	39.7 <sup>A</sup>	F	F	x	x	36.0 <sup>A</sup>	41.0 <sup>B</sup>	F
Quarter 4	36.6 <sup>A</sup>	32.9 <sup>A</sup>	36.5 <sup>B</sup>	36.4 <sup>B</sup>	F	F	x	x	35.6 <sup>A</sup>	38.7 <sup>B</sup>	F
Annual	36.8 <sup>A</sup>	33.1 <sup>B</sup>	35.8 <sup>B</sup>	38.0 <sup>B</sup>	F	F	x	x	35.7 <sup>A</sup>	F	F
<b>Manufacturing - 31-33</b>											
Year 2009											
Quarter 1	36.0 <sup>A</sup>	34.3 <sup>B</sup>	35.4 <sup>B</sup>	34.5 <sup>B</sup>	35.3 <sup>A</sup>	F	F	37.2 <sup>A</sup>	34.8 <sup>A</sup>	35.7 <sup>A</sup>	36.5 <sup>A</sup>
Quarter 2	37.0 <sup>A</sup>	34.4 <sup>A</sup>	38.0 <sup>B</sup>	35.4 <sup>B</sup>	35.5 <sup>B</sup>	38.4 <sup>A</sup>	F	38.2 <sup>A</sup>	36.3 <sup>A</sup>	37.4 <sup>A</sup>	37.0 <sup>A</sup>
Quarter 3	37.7 <sup>A</sup>	34.7 <sup>B</sup>	33.4 <sup>B</sup>	36.4 <sup>B</sup>	36.5 <sup>C</sup>	42.3 <sup>B</sup>	F	F	35.0 <sup>B</sup>	40.3 <sup>B</sup>	37.6 <sup>A</sup>
Quarter 4	37.2 <sup>A</sup>	32.5 <sup>B</sup>	32.4 <sup>B</sup>	38.0 <sup>B</sup>	F	38.0 <sup>B</sup>	F	F	35.1 <sup>A</sup>	38.1 <sup>A</sup>	37.6 <sup>A</sup>
Annual	37.0 <sup>A</sup>	34.0 <sup>B</sup>	34.8 <sup>B</sup>	36.1 <sup>B</sup>	F	F	F	F	35.3 <sup>A</sup>	38.0 <sup>A</sup>	37.2 <sup>A</sup>
Year 2010											
Quarter 1	37.7 <sup>A</sup>	32.8 <sup>B</sup>	32.5 <sup>B</sup>	38.1 <sup>B</sup>	F	39.3 <sup>B</sup>	F	39.2 <sup>A</sup>	35.2 <sup>B</sup>	37.9 <sup>B</sup>	38.8 <sup>A</sup>
Quarter 2	37.4 <sup>A</sup>	29.8 <sup>C</sup>	35.2 <sup>B</sup>	37.3 <sup>B</sup>	F	37.7 <sup>A</sup>	F	38.7 <sup>A</sup>	35.7 <sup>B</sup>	36.7 <sup>A</sup>	38.3 <sup>A</sup>
Quarter 3	37.1 <sup>A</sup>	31.1 <sup>B</sup>	34.3 <sup>B</sup>	35.2 <sup>A</sup>	F	37.7 <sup>A</sup>	F	39.2 <sup>A</sup>	34.4 <sup>A</sup>	36.4 <sup>A</sup>	38.5 <sup>A</sup>
Quarter 4	37.6 <sup>A</sup>	36.7 <sup>D</sup>	36.8 <sup>B</sup>	36.4 <sup>B</sup>	F	38.1 <sup>A</sup>	F	38.4 <sup>A</sup>	36.6 <sup>A</sup>	37.2 <sup>A</sup>	38.2 <sup>A</sup>
Annual	37.4 <sup>A</sup>	32.7 <sup>B</sup>	34.7 <sup>B</sup>	36.7 <sup>B</sup>	F	38.2 <sup>B</sup>	F	38.9 <sup>A</sup>	35.5 <sup>A</sup>	37.0 <sup>A</sup>	38.4 <sup>A</sup>
<b>Wholesale trade - 41</b>											
Year 2009											
Quarter 1	33.9 <sup>A</sup>	31.5 <sup>C</sup>	F	32.7 <sup>C</sup>	F	F	F	F	35.3 <sup>C</sup>	F	F
Quarter 2	36.6 <sup>A</sup>	30.4 <sup>D</sup>	34.6 <sup>B</sup>	44.3 <sup>C</sup>	F	F	F	F	38.0 <sup>B</sup>	F	F
Quarter 3	37.4 <sup>A</sup>	33.0 <sup>D</sup>	37.3 <sup>B</sup>	39.4 <sup>B</sup>	F	F	F	F	37.8 <sup>A</sup>	F	F
Quarter 4	35.2 <sup>A</sup>	29.1 <sup>E</sup>	38.6 <sup>B</sup>	36.6 <sup>B</sup>	F	F	F	F	36.8 <sup>B</sup>	F	F
Annual	35.9 <sup>A</sup>	31.0 <sup>D</sup>	37.5 <sup>D</sup>	38.7 <sup>B</sup>	F	F	F	F	37.1 <sup>B</sup>	F	F
Year 2010											
Quarter 1	34.1 <sup>A</sup>	31.1 <sup>C</sup>	33.3 <sup>B</sup>	38.0 <sup>C</sup>	F	F	F	F	34.6 <sup>B</sup>	F	F
Quarter 2	35.2 <sup>A</sup>	F	33.7 <sup>B</sup>	F	F	F	F	F	33.8 <sup>B</sup>	39.4 <sup>B</sup>	F
Quarter 3	34.5 <sup>A</sup>	33.1 <sup>B</sup>	35.1 <sup>B</sup>	F	F	F	F	F	33.8 <sup>B</sup>	36.1 <sup>A</sup>	34.3 <sup>A</sup>
Quarter 4	35.0 <sup>A</sup>	F	36.0 <sup>A</sup>	F	F	F	F	F	35.4 <sup>A</sup>	F	F
Annual	34.7 <sup>A</sup>	F	34.5 <sup>B</sup>	F	F	F	F	F	34.4 <sup>B</sup>	F	F

Table 11-4 – continued

**Quarterly and annual estimates of average weekly hours by enterprise size of employment, for hourly paid employees, for selected industries — Nova Scotia**

Industry - NAICS	All sizes	0 to 4 employees	5 to 19 employees	20 to 49 employees	50 to 99 employees	100 to 299 employees	300 to 499 employees	500 and more employees	0 to 49 employees	50 to 299 employees	300 and more employees
	hours										
<b>Retail trade - 44-45</b>											
Year 2009											
Quarter 1	26.9 <sup>A</sup>	27.8 <sup>B</sup>	27.6 <sup>A</sup>	28.9 <sup>B</sup>	25.0 <sup>B</sup>	F	F	26.4 <sup>A</sup>	28.1 <sup>A</sup>	26.2 <sup>B</sup>	26.4 <sup>A</sup>
Quarter 2	27.6 <sup>A</sup>	27.3 <sup>B</sup>	28.3 <sup>B</sup>	28.3 <sup>B</sup>	27.5 <sup>B</sup>	32.1 <sup>D</sup>	F	27.0 <sup>A</sup>	28.1 <sup>A</sup>	29.0 <sup>B</sup>	27.0 <sup>A</sup>
Quarter 3	27.9 <sup>A</sup>	26.8 <sup>B</sup>	28.1 <sup>B</sup>	28.8 <sup>B</sup>	27.3 <sup>B</sup>	F	F	27.0 <sup>A</sup>	28.2 <sup>A</sup>	30.4 <sup>B</sup>	27.1 <sup>A</sup>
Quarter 4	27.4 <sup>A</sup>	27.4 <sup>B</sup>	27.3 <sup>B</sup>	27.6 <sup>B</sup>	30.3 <sup>B</sup>	F	F	26.3 <sup>A</sup>	27.4 <sup>A</sup>	31.8 <sup>B</sup>	26.4 <sup>A</sup>
Annual	27.5 <sup>A</sup>	27.3 <sup>B</sup>	27.8 <sup>B</sup>	28.4 <sup>B</sup>	27.4 <sup>B</sup>	F	F	26.7 <sup>A</sup>	28.0 <sup>A</sup>	29.4 <sup>B</sup>	26.7 <sup>A</sup>
Year 2010											
Quarter 1	27.5 <sup>A</sup>	30.1 <sup>C</sup>	26.7 <sup>B</sup>	27.5 <sup>B</sup>	29.9 <sup>B</sup>	F	F	26.7 <sup>A</sup>	27.5 <sup>A</sup>	31.0 <sup>B</sup>	26.8 <sup>A</sup>
Quarter 2	27.8 <sup>A</sup>	31.5 <sup>C</sup>	28.2 <sup>B</sup>	27.2 <sup>B</sup>	31.3 <sup>B</sup>	F	F	F	28.2 <sup>A</sup>	30.0 <sup>B</sup>	27.1 <sup>A</sup>
Quarter 3	28.2 <sup>A</sup>	29.0 <sup>C</sup>	28.6 <sup>A</sup>	30.4 <sup>B</sup>	32.9 <sup>B</sup>	F	F	26.9 <sup>A</sup>	29.4 <sup>A</sup>	30.7 <sup>B</sup>	27.0 <sup>A</sup>
Quarter 4	27.1 <sup>A</sup>	28.6 <sup>C</sup>	27.9 <sup>A</sup>	30.6 <sup>B</sup>	32.2 <sup>B</sup>	F	F	25.3 <sup>A</sup>	29.0 <sup>A</sup>	30.6 <sup>B</sup>	25.5 <sup>A</sup>
Annual	27.7 <sup>A</sup>	29.8 <sup>C</sup>	27.9 <sup>B</sup>	29.0 <sup>B</sup>	31.6 <sup>B</sup>	F	F	F	28.5 <sup>A</sup>	30.6 <sup>B</sup>	26.5 <sup>A</sup>
<b>Transportation and warehousing - 48-49</b>											
Year 2009											
Quarter 1	33.9 <sup>D</sup>	34.5 <sup>D</sup>	33.0 <sup>C</sup>	35.2 <sup>B</sup>	F	F	F	F	34.3 <sup>B</sup>	F	F
Quarter 2	36.4 <sup>B</sup>	27.9 <sup>C</sup>	30.7 <sup>D</sup>	33.9 <sup>C</sup>	F	F	F	39.0 <sup>B</sup>	31.7 <sup>B</sup>	F	38.8 <sup>B</sup>
Quarter 3	34.7 <sup>A</sup>	35.0 <sup>B</sup>	36.1 <sup>C</sup>	33.4 <sup>B</sup>	F	F	F	34.9 <sup>B</sup>	34.7 <sup>B</sup>	F	35.0 <sup>B</sup>
Quarter 4	34.3 <sup>A</sup>	32.5 <sup>B</sup>	33.5 <sup>B</sup>	F	F	F	F	35.2 <sup>B</sup>	32.2 <sup>B</sup>	F	35.3 <sup>B</sup>
Annual	34.8 <sup>B</sup>	32.7 <sup>C</sup>	33.3 <sup>C</sup>	F	F	F	F	F	33.3 <sup>B</sup>	F	F
Year 2010											
Quarter 1	35.5 <sup>B</sup>	31.5 <sup>B</sup>	35.3 <sup>B</sup>	F	F	F	F	35.8 <sup>B</sup>	34.3 <sup>B</sup>	36.5 <sup>B</sup>	35.8 <sup>B</sup>
Quarter 2	35.7 <sup>A</sup>	36.0 <sup>B</sup>	40.2 <sup>B</sup>	34.1 <sup>B</sup>	F	F	F	35.1 <sup>A</sup>	37.4 <sup>B</sup>	35.2 <sup>B</sup>	35.2 <sup>A</sup>
Quarter 3	36.0 <sup>B</sup>	37.3 <sup>B</sup>	43.3 <sup>C</sup>	35.1 <sup>B</sup>	F	F	F	F	39.3 <sup>B</sup>	34.8 <sup>A</sup>	F
Quarter 4	36.1 <sup>B</sup>	33.9 <sup>B</sup>	44.7 <sup>C</sup>	34.0 <sup>B</sup>	F	F	F	F	37.9 <sup>B</sup>	34.0 <sup>B</sup>	35.8 <sup>B</sup>
Annual	35.8 <sup>A</sup>	34.9 <sup>B</sup>	40.9 <sup>C</sup>	F	F	F	F	F	37.3 <sup>B</sup>	35.0 <sup>B</sup>	F
<b>Information and cultural industries - 51</b>											
Year 2009											
Quarter 1	30.9 <sup>A</sup>	23.9 <sup>E</sup>	F	27.3 <sup>C</sup>	x	x	x	x	25.1 <sup>C</sup>	F	33.0 <sup>A</sup>
Quarter 2	31.9 <sup>B</sup>	F	F	28.2 <sup>B</sup>	x	x	x	x	28.4 <sup>C</sup>	F	35.2 <sup>B</sup>
Quarter 3	33.4 <sup>B</sup>	25.0 <sup>C</sup>	F	F	x	x	x	x	27.4 <sup>D</sup>	F	35.0 <sup>A</sup>
Quarter 4	32.7 <sup>B</sup>	F	F	F	x	x	x	x	31.7 <sup>D</sup>	F	35.3 <sup>A</sup>
Annual	32.2 <sup>B</sup>	F	F	F	x	x	x	x	28.1 <sup>D</sup>	F	34.6 <sup>A</sup>
Year 2010											
Quarter 1	32.9 <sup>B</sup>	27.1 <sup>E</sup>	F	F	x	x	x	x	32.9 <sup>D</sup>	F	34.9 <sup>A</sup>
Quarter 2	31.4 <sup>B</sup>	33.8 <sup>E</sup>	35.4 <sup>E</sup>	F	x	x	x	x	35.0 <sup>D</sup>	F	33.3 <sup>B</sup>
Quarter 3	29.5 <sup>A</sup>	29.4 <sup>C</sup>	25.3 <sup>D</sup>	27.6 <sup>D</sup>	x	x	x	x	26.0 <sup>C</sup>	F	31.8 <sup>A</sup>
Quarter 4	31.1 <sup>A</sup>	21.7 <sup>E</sup>	28.1 <sup>C</sup>	F	x	x	x	x	25.1 <sup>C</sup>	F	34.8 <sup>B</sup>
Annual	31.2 <sup>A</sup>	28.1 <sup>E</sup>	31.2 <sup>E</sup>	F	x	x	x	x	29.9 <sup>D</sup>	F	33.7 <sup>A</sup>
<b>Professional, scientific and technical services - 54</b>											
Year 2009											
Quarter 1	30.8 <sup>A</sup>	27.0 <sup>C</sup>	38.5 <sup>C</sup>	28.6 <sup>C</sup>	F	F	F	33.8 <sup>B</sup>	32.4 <sup>B</sup>	F	31.9 <sup>B</sup>
Quarter 2	29.7 <sup>B</sup>	F	29.9 <sup>C</sup>	F	F	F	F	32.6 <sup>A</sup>	28.9 <sup>C</sup>	F	32.1 <sup>A</sup>
Quarter 3	32.7 <sup>B</sup>	F	27.2 <sup>D</sup>	F	F	F	F	34.9 <sup>A</sup>	32.9 <sup>C</sup>	F	34.1 <sup>A</sup>
Quarter 4	30.3 <sup>B</sup>	33.0 <sup>B</sup>	28.9 <sup>D</sup>	F	F	F	F	33.1 <sup>A</sup>	29.4 <sup>C</sup>	F	32.5 <sup>A</sup>
Annual	30.9 <sup>B</sup>	F	30.6 <sup>C</sup>	F	F	F	F	33.6 <sup>A</sup>	30.8 <sup>C</sup>	F	32.6 <sup>A</sup>
Year 2010											
Quarter 1	32.3 <sup>A</sup>	30.2 <sup>B</sup>	35.2 <sup>B</sup>	F	F	F	x	x	32.4 <sup>B</sup>	F	33.7 <sup>A</sup>
Quarter 2	34.0 <sup>A</sup>	32.6 <sup>B</sup>	35.9 <sup>B</sup>	F	F	F	x	x	35.0 <sup>B</sup>	F	34.8 <sup>A</sup>
Quarter 3	32.6 <sup>B</sup>	30.1 <sup>B</sup>	31.9 <sup>C</sup>	34.5 <sup>E</sup>	F	F	x	x	30.6 <sup>C</sup>	F	F
Quarter 4	31.6 <sup>A</sup>	26.9 <sup>C</sup>	29.3 <sup>C</sup>	32.7 <sup>B</sup>	F	F	x	x	29.8 <sup>B</sup>	F	35.5 <sup>A</sup>
Annual	32.6 <sup>A</sup>	30.1 <sup>B</sup>	33.3 <sup>C</sup>	F	F	F	x	x	32.0 <sup>B</sup>	F	F

Table 11-4 – continued

Quarterly and annual estimates of average weekly hours by enterprise size of employment, for hourly paid employees, for selected industries — Nova Scotia

Industry - NAICS	All sizes	0 to 4 employees	5 to 19 employees	20 to 49 employees	50 to 99 employees	100 to 299 employees	300 to 499 employees	500 and more employees	0 to 49 employees	50 to 299 employees	300 and more employees
hours											
<b>Administrative and support, waste management and remediation services - 56</b>											
Year 2009											
Quarter 1	30.5 <sup>A</sup>	27.6 <sup>D</sup>	30.9 <sup>C</sup>	35.0 <sup>C</sup>	F	F	F	F	31.7 <sup>B</sup>	29.0 <sup>B</sup>	30.6 <sup>A</sup>
Quarter 2	30.7 <sup>A</sup>	31.6 <sup>D</sup>	33.1 <sup>B</sup>	35.5 <sup>C</sup>	F	F	F	F	33.7 <sup>B</sup>	28.3 <sup>B</sup>	30.4 <sup>A</sup>
Quarter 3	30.8 <sup>A</sup>	33.0 <sup>B</sup>	33.7 <sup>B</sup>	34.0 <sup>C</sup>	F	F	F	F	33.7 <sup>B</sup>	25.3 <sup>D</sup>	31.6 <sup>A</sup>
Quarter 4	30.0 <sup>A</sup>	24.7 <sup>D</sup>	32.0 <sup>B</sup>	26.6 <sup>D</sup>	F	F	F	F	28.6 <sup>C</sup>	31.5 <sup>C</sup>	F
Annual	30.5 <sup>A</sup>	29.3 <sup>D</sup>	32.5 <sup>B</sup>	32.4 <sup>C</sup>	F	F	F	F	31.9 <sup>B</sup>	28.5 <sup>C</sup>	F
Year 2010											
Quarter 1	28.6 <sup>A</sup>	28.2 <sup>B</sup>	27.3 <sup>C</sup>	28.1 <sup>D</sup>	F	F	F	F	27.8 <sup>B</sup>	27.4 <sup>C</sup>	F
Quarter 2	31.2 <sup>A</sup>	30.4 <sup>B</sup>	32.0 <sup>B</sup>	38.1 <sup>D</sup>	F	F	F	30.6 <sup>A</sup>	33.8 <sup>B</sup>	29.8 <sup>B</sup>	30.6 <sup>A</sup>
Quarter 3	32.3 <sup>A</sup>	28.7 <sup>C</sup>	32.3 <sup>B</sup>	39.5 <sup>C</sup>	F	F	F	31.3 <sup>A</sup>	34.1 <sup>B</sup>	32.7 <sup>B</sup>	31.4 <sup>A</sup>
Quarter 4	31.0 <sup>A</sup>	29.7 <sup>D</sup>	31.8 <sup>B</sup>	32.5 <sup>C</sup>	F	F	F	30.6 <sup>A</sup>	31.6 <sup>B</sup>	F	30.4 <sup>A</sup>
Annual	30.8 <sup>A</sup>	29.3 <sup>C</sup>	31.1 <sup>B</sup>	34.7 <sup>C</sup>	F	F	F	F	32.0 <sup>B</sup>	F	F
<b>Health care and social assistance - 62</b>											
Year 2009											
Quarter 1	30.5 <sup>A</sup>	27.1 <sup>B</sup>	28.4 <sup>B</sup>	27.9 <sup>B</sup>	32.1 <sup>C</sup>	31.9 <sup>B</sup>	F	30.7 <sup>A</sup>	28.0 <sup>A</sup>	32.0 <sup>A</sup>	30.8 <sup>A</sup>
Quarter 2	30.3 <sup>A</sup>	28.0 <sup>B</sup>	27.7 <sup>B</sup>	29.1 <sup>B</sup>	30.6 <sup>B</sup>	30.6 <sup>B</sup>	F	30.6 <sup>A</sup>	28.2 <sup>B</sup>	30.6 <sup>B</sup>	30.7 <sup>A</sup>
Quarter 3	31.1 <sup>A</sup>	27.8 <sup>B</sup>	25.5 <sup>B</sup>	30.7 <sup>B</sup>	30.9 <sup>B</sup>	30.1 <sup>B</sup>	F	31.9 <sup>A</sup>	27.5 <sup>A</sup>	30.3 <sup>B</sup>	32.2 <sup>A</sup>
Quarter 4	30.2 <sup>A</sup>	27.5 <sup>B</sup>	24.9 <sup>B</sup>	30.0 <sup>B</sup>	30.3 <sup>B</sup>	28.9 <sup>B</sup>	F	31.0 <sup>A</sup>	27.2 <sup>A</sup>	29.3 <sup>A</sup>	31.2 <sup>A</sup>
Annual	30.5 <sup>A</sup>	27.6 <sup>B</sup>	26.7 <sup>B</sup>	29.5 <sup>B</sup>	31.0 <sup>B</sup>	30.3 <sup>B</sup>	F	31.1 <sup>A</sup>	27.7 <sup>A</sup>	30.5 <sup>B</sup>	31.2 <sup>A</sup>
Year 2010											
Quarter 1	29.1 <sup>A</sup>	27.2 <sup>B</sup>	25.1 <sup>B</sup>	26.3 <sup>B</sup>	F	29.1 <sup>B</sup>	F	29.7 <sup>A</sup>	25.9 <sup>B</sup>	29.4 <sup>A</sup>	29.8 <sup>A</sup>
Quarter 2	30.8 <sup>A</sup>	29.6 <sup>B</sup>	27.5 <sup>B</sup>	27.7 <sup>B</sup>	30.1 <sup>B</sup>	35.0 <sup>B</sup>	F	30.6 <sup>A</sup>	28.0 <sup>A</sup>	33.6 <sup>B</sup>	30.4 <sup>A</sup>
Quarter 3	31.6 <sup>A</sup>	27.9 <sup>B</sup>	27.3 <sup>B</sup>	28.1 <sup>B</sup>	32.9 <sup>B</sup>	36.2 <sup>C</sup>	F	31.4 <sup>A</sup>	27.7 <sup>A</sup>	35.2 <sup>B</sup>	31.1 <sup>A</sup>
Quarter 4	32.1 <sup>A</sup>	30.6 <sup>B</sup>	29.4 <sup>B</sup>	31.9 <sup>C</sup>	33.7 <sup>B</sup>	36.1 <sup>B</sup>	F	31.4 <sup>A</sup>	30.4 <sup>A</sup>	35.4 <sup>B</sup>	31.1 <sup>A</sup>
Annual	30.9 <sup>A</sup>	28.9 <sup>B</sup>	27.4 <sup>B</sup>	28.5 <sup>B</sup>	F	34.3 <sup>B</sup>	F	30.8 <sup>A</sup>	28.0 <sup>A</sup>	33.6 <sup>B</sup>	30.6 <sup>A</sup>
<b>Arts, entertainment and recreation - 71</b>											
Year 2009											
Quarter 1	24.1 <sup>B</sup>	27.9 <sup>D</sup>	29.3 <sup>D</sup>	F	F	F	x	x	25.7 <sup>C</sup>	F	25.8 <sup>B</sup>
Quarter 2	24.0 <sup>B</sup>	19.5 <sup>D</sup>	30.9 <sup>C</sup>	24.2 <sup>C</sup>	F	F	x	x	26.5 <sup>B</sup>	F	22.7 <sup>B</sup>
Quarter 3	26.4 <sup>B</sup>	26.7 <sup>B</sup>	27.8 <sup>D</sup>	26.9 <sup>B</sup>	F	F	x	x	27.3 <sup>B</sup>	F	25.8 <sup>B</sup>
Quarter 4	21.6 <sup>B</sup>	F	24.8 <sup>B</sup>	19.6 <sup>E</sup>	F	F	x	x	22.5 <sup>B</sup>	F	20.9 <sup>D</sup>
Annual	24.3 <sup>B</sup>	24.0 <sup>D</sup>	28.1 <sup>C</sup>	F	F	F	x	x	25.8 <sup>B</sup>	F	24.1 <sup>B</sup>
Year 2010											
Quarter 1	16.9 <sup>C</sup>	17.5 <sup>D</sup>	19.0 <sup>D</sup>	F	F	F	x	x	18.8 <sup>B</sup>	F	17.6 <sup>D</sup>
Quarter 2	25.7 <sup>B</sup>	21.6 <sup>C</sup>	27.2 <sup>C</sup>	F	F	F	x	x	26.8 <sup>B</sup>	F	F
Quarter 3	27.0 <sup>A</sup>	25.7 <sup>B</sup>	28.8 <sup>B</sup>	F	F	F	x	x	28.5 <sup>B</sup>	F	F
Quarter 4	23.7 <sup>B</sup>	23.2 <sup>D</sup>	26.9 <sup>C</sup>	F	F	F	x	x	23.8 <sup>B</sup>	F	F
Annual	24.0 <sup>B</sup>	22.4 <sup>D</sup>	26.0 <sup>C</sup>	F	F	F	x	x	25.4 <sup>B</sup>	F	F
<b>Accommodation and food services - 72</b>											
Year 2009											
Quarter 1	24.0 <sup>A</sup>	18.9 <sup>C</sup>	24.3 <sup>B</sup>	23.3 <sup>B</sup>	23.6 <sup>B</sup>	F	x	x	23.4 <sup>A</sup>	24.5 <sup>B</sup>	24.2 <sup>A</sup>
Quarter 2	25.1 <sup>A</sup>	23.6 <sup>C</sup>	26.6 <sup>B</sup>	24.7 <sup>B</sup>	23.8 <sup>B</sup>	25.7 <sup>B</sup>	x	x	25.4 <sup>A</sup>	24.7 <sup>A</sup>	F
Quarter 3	26.2 <sup>A</sup>	24.2 <sup>B</sup>	26.6 <sup>B</sup>	27.7 <sup>B</sup>	26.9 <sup>B</sup>	F	x	x	27.0 <sup>A</sup>	25.2 <sup>A</sup>	F
Quarter 4	23.8 <sup>A</sup>	22.4 <sup>C</sup>	22.2 <sup>B</sup>	25.3 <sup>B</sup>	23.7 <sup>B</sup>	22.9 <sup>B</sup>	x	x	23.8 <sup>B</sup>	23.2 <sup>A</sup>	F
Annual	24.8 <sup>A</sup>	22.6 <sup>C</sup>	25.0 <sup>B</sup>	25.4 <sup>B</sup>	24.5 <sup>B</sup>	F	x	x	25.0 <sup>A</sup>	24.4 <sup>B</sup>	F
Year 2010											
Quarter 1	23.9 <sup>A</sup>	22.1 <sup>C</sup>	23.7 <sup>B</sup>	25.0 <sup>B</sup>	24.0 <sup>B</sup>	22.2 <sup>C</sup>	x	x	24.3 <sup>B</sup>	23.0 <sup>B</sup>	F
Quarter 2	24.1 <sup>A</sup>	26.3 <sup>C</sup>	23.0 <sup>B</sup>	26.0 <sup>B</sup>	25.1 <sup>B</sup>	21.6 <sup>D</sup>	x	x	24.8 <sup>B</sup>	23.2 <sup>B</sup>	F
Quarter 3	26.2 <sup>A</sup>	27.6 <sup>B</sup>	26.3 <sup>B</sup>	27.0 <sup>B</sup>	26.7 <sup>C</sup>	27.6 <sup>C</sup>	x	x	26.8 <sup>B</sup>	27.1 <sup>B</sup>	F
Quarter 4	23.8 <sup>A</sup>	22.5 <sup>C</sup>	25.9 <sup>B</sup>	22.9 <sup>B</sup>	21.2 <sup>D</sup>	F	x	x	24.1 <sup>B</sup>	22.7 <sup>C</sup>	F
Annual	24.5 <sup>A</sup>	25.0 <sup>C</sup>	24.8 <sup>B</sup>	25.3 <sup>B</sup>	24.3 <sup>C</sup>	F	x	x	25.1 <sup>B</sup>	24.1 <sup>B</sup>	F

Table 11-4 – continued

Quarterly and annual estimates of average weekly hours by enterprise size of employment, for hourly paid employees, for selected industries — Nova Scotia

Industry - NAICS	All sizes	0 to 4 employees	5 to 19 employees	20 to 49 employees	50 to 99 employees	100 to 299 employees	300 to 499 employees	500 and more employees	0 to 49 employees	50 to 299 employees	300 and more employees
	hours										
<b>Other services (except public administration) - 81</b>											
Year 2009											
Quarter 1	27.9 <sup>A</sup>	26.9 <sup>B</sup>	33.4 <sup>C</sup>	24.2 <sup>B</sup>	F	F	x	x	28.7 <sup>B</sup>	F	F
Quarter 2	29.2 <sup>A</sup>	27.1 <sup>B</sup>	34.6 <sup>C</sup>	25.6 <sup>C</sup>	F	F	x	x	30.1 <sup>B</sup>	F	F
Quarter 3	29.2 <sup>A</sup>	28.3 <sup>B</sup>	32.0 <sup>B</sup>	26.9 <sup>C</sup>	F	F	x	x	29.8 <sup>B</sup>	F	F
Quarter 4	28.0 <sup>B</sup>	28.0 <sup>B</sup>	31.5 <sup>C</sup>	24.4 <sup>D</sup>	F	F	x	x	28.6 <sup>B</sup>	F	F
Annual	28.6 <sup>A</sup>	27.5 <sup>B</sup>	32.8 <sup>C</sup>	25.2 <sup>C</sup>	F	F	x	x	29.4 <sup>B</sup>	F	F
Year 2010											
Quarter 1	27.4 <sup>B</sup>	27.2 <sup>B</sup>	28.7 <sup>B</sup>	24.5 <sup>E</sup>	F	F	x	x	27.2 <sup>B</sup>	F	F
Quarter 2	27.0 <sup>A</sup>	28.2 <sup>B</sup>	28.6 <sup>B</sup>	24.7 <sup>D</sup>	F	F	x	x	27.7 <sup>B</sup>	F	F
Quarter 3	28.2 <sup>B</sup>	28.0 <sup>B</sup>	31.7 <sup>B</sup>	26.0 <sup>D</sup>	F	F	x	x	29.5 <sup>B</sup>	F	F
Quarter 4	28.1 <sup>B</sup>	28.3 <sup>B</sup>	32.7 <sup>B</sup>	F	F	F	x	x	29.6 <sup>B</sup>	F	F
Annual	27.7 <sup>B</sup>	27.9 <sup>B</sup>	30.5 <sup>B</sup>	F	F	F	x	x	28.5 <sup>B</sup>	F	F

**Table 11-5**  
**Quarterly and annual estimates of average weekly hours by enterprise size of employment, for hourly paid employees, for selected industries — New Brunswick**

Industry - NAICS	All sizes	0 to 4 employees	5 to 19 employees	20 to 49 employees	50 to 99 employees	100 to 299 employees	300 to 499 employees	500 and more employees	0 to 49 employees	50 to 299 employees	300 and more employees
hours											
<b>Industrial aggregate excluding unclassified businesses - 11-91N</b>											
Year 2009											
Quarter 1	30.9 <sup>A</sup>	30.3 <sup>A</sup>	28.7 <sup>A</sup>	31.1 <sup>A</sup>	30.0 <sup>A</sup>	30.6 <sup>A</sup>	31.6 <sup>A</sup>	31.8 <sup>A</sup>	29.8 <sup>A</sup>	30.4 <sup>A</sup>	31.8 <sup>A</sup>
Quarter 2	31.5 <sup>A</sup>	31.4 <sup>A</sup>	30.5 <sup>A</sup>	32.3 <sup>A</sup>	29.9 <sup>A</sup>	31.0 <sup>A</sup>	32.3 <sup>A</sup>	32.1 <sup>A</sup>	31.3 <sup>A</sup>	30.5 <sup>A</sup>	32.1 <sup>A</sup>
Quarter 3	32.6 <sup>A</sup>	31.6 <sup>A</sup>	32.6 <sup>A</sup>	32.5 <sup>A</sup>	33.4 <sup>A</sup>	32.4 <sup>A</sup>	34.6 <sup>A</sup>	32.4 <sup>A</sup>	32.4 <sup>A</sup>	32.8 <sup>A</sup>	32.6 <sup>A</sup>
Quarter 4	31.3 <sup>A</sup>	31.1 <sup>A</sup>	30.9 <sup>A</sup>	31.9 <sup>A</sup>	31.2 <sup>A</sup>	31.1 <sup>A</sup>	31.1 <sup>A</sup>	31.3 <sup>A</sup>	31.3 <sup>A</sup>	31.2 <sup>A</sup>	31.3 <sup>A</sup>
Annual	31.6 <sup>A</sup>	31.1 <sup>A</sup>	30.7 <sup>A</sup>	32.0 <sup>A</sup>	31.2 <sup>A</sup>	31.3 <sup>A</sup>	32.5 <sup>A</sup>	31.9 <sup>A</sup>	31.3 <sup>A</sup>	31.3 <sup>A</sup>	32.0 <sup>A</sup>
Year 2010											
Quarter 1	30.3 <sup>A</sup>	30.4 <sup>A</sup>	30.5 <sup>A</sup>	30.3 <sup>A</sup>	30.6 <sup>A</sup>	30.9 <sup>A</sup>	31.2 <sup>A</sup>	30.0 <sup>A</sup>	30.4 <sup>A</sup>	30.8 <sup>A</sup>	30.1 <sup>A</sup>
Quarter 2	31.6 <sup>A</sup>	31.2 <sup>A</sup>	31.7 <sup>A</sup>	30.6 <sup>A</sup>	30.9 <sup>A</sup>	32.4 <sup>A</sup>	32.8 <sup>A</sup>	31.8 <sup>A</sup>	31.2 <sup>A</sup>	31.8 <sup>A</sup>	31.9 <sup>A</sup>
Quarter 3	32.4 <sup>A</sup>	32.0 <sup>A</sup>	32.3 <sup>A</sup>	33.0 <sup>A</sup>	32.1 <sup>A</sup>	32.6 <sup>A</sup>	34.2 <sup>A</sup>	32.1 <sup>A</sup>	32.5 <sup>A</sup>	32.4 <sup>A</sup>	32.2 <sup>A</sup>
Quarter 4	31.4 <sup>A</sup>	31.3 <sup>A</sup>	30.9 <sup>A</sup>	31.5 <sup>A</sup>	31.4 <sup>A</sup>	31.5 <sup>A</sup>	32.5 <sup>A</sup>	31.4 <sup>A</sup>	31.2 <sup>A</sup>	31.4 <sup>A</sup>	31.5 <sup>A</sup>
Annual	31.5 <sup>A</sup>	31.3 <sup>A</sup>	31.4 <sup>A</sup>	31.4 <sup>A</sup>	31.3 <sup>A</sup>	31.9 <sup>A</sup>	32.8 <sup>A</sup>	31.4 <sup>A</sup>	31.4 <sup>A</sup>	31.6 <sup>A</sup>	31.5 <sup>A</sup>
<b>Construction - 23</b>											
Year 2009											
Quarter 1	37.7 <sup>A</sup>	31.9 <sup>B</sup>	35.4 <sup>A</sup>	42.3 <sup>B</sup>	F	F	x	x	36.7 <sup>A</sup>	F	F
Quarter 2	39.8 <sup>A</sup>	33.6 <sup>B</sup>	38.0 <sup>A</sup>	45.2 <sup>B</sup>	F	F	x	x	39.2 <sup>A</sup>	F	F
Quarter 3	41.3 <sup>A</sup>	37.5 <sup>A</sup>	40.2 <sup>A</sup>	41.7 <sup>B</sup>	F	F	x	x	40.0 <sup>A</sup>	42.8 <sup>B</sup>	F
Quarter 4	38.2 <sup>A</sup>	34.6 <sup>A</sup>	37.4 <sup>B</sup>	39.4 <sup>A</sup>	F	F	x	x	37.4 <sup>A</sup>	F	F
Annual	39.4 <sup>A</sup>	34.6 <sup>B</sup>	38.0 <sup>B</sup>	42.1 <sup>B</sup>	F	F	x	x	38.4 <sup>A</sup>	F	F
Year 2010											
Quarter 1	38.2 <sup>A</sup>	32.7 <sup>B</sup>	37.4 <sup>A</sup>	38.8 <sup>A</sup>	F	F	x	x	36.8 <sup>A</sup>	F	F
Quarter 2	38.9 <sup>A</sup>	35.8 <sup>B</sup>	38.5 <sup>A</sup>	40.8 <sup>B</sup>	F	F	x	x	38.6 <sup>A</sup>	38.6 <sup>B</sup>	F
Quarter 3	40.5 <sup>A</sup>	37.4 <sup>B</sup>	38.1 <sup>A</sup>	43.8 <sup>B</sup>	42.1 <sup>B</sup>	F	x	x	39.8 <sup>A</sup>	41.5 <sup>A</sup>	F
Quarter 4	38.3 <sup>A</sup>	35.7 <sup>A</sup>	37.0 <sup>B</sup>	39.1 <sup>B</sup>	F	F	x	x	37.4 <sup>A</sup>	38.8 <sup>A</sup>	F
Annual	39.1 <sup>A</sup>	35.7 <sup>B</sup>	37.8 <sup>A</sup>	40.8 <sup>B</sup>	F	F	x	x	38.3 <sup>A</sup>	F	F
<b>Manufacturing - 31-33</b>											
Year 2009											
Quarter 1	36.9 <sup>A</sup>	31.3 <sup>B</sup>	33.9 <sup>A</sup>	38.5 <sup>B</sup>	38.3 <sup>B</sup>	39.8 <sup>B</sup>	F	36.2 <sup>A</sup>	35.7 <sup>A</sup>	39.2 <sup>B</sup>	36.3 <sup>A</sup>
Quarter 2	37.5 <sup>A</sup>	34.9 <sup>B</sup>	36.3 <sup>A</sup>	38.9 <sup>B</sup>	37.8 <sup>B</sup>	F	F	37.1 <sup>A</sup>	37.5 <sup>A</sup>	37.5 <sup>B</sup>	37.5 <sup>A</sup>
Quarter 3	38.3 <sup>A</sup>	34.1 <sup>B</sup>	35.0 <sup>A</sup>	38.8 <sup>B</sup>	38.9 <sup>B</sup>	37.8 <sup>B</sup>	40.1 <sup>A</sup>	38.5 <sup>A</sup>	36.8 <sup>B</sup>	38.2 <sup>B</sup>	39.0 <sup>A</sup>
Quarter 4	35.8 <sup>A</sup>	34.9 <sup>B</sup>	34.9 <sup>A</sup>	38.1 <sup>B</sup>	36.0 <sup>A</sup>	32.7 <sup>B</sup>	36.1 <sup>A</sup>	36.5 <sup>A</sup>	36.5 <sup>A</sup>	33.9 <sup>A</sup>	36.4 <sup>A</sup>
Annual	37.1 <sup>A</sup>	33.8 <sup>B</sup>	35.0 <sup>A</sup>	38.6 <sup>B</sup>	37.7 <sup>B</sup>	F	F	37.1 <sup>A</sup>	36.6 <sup>A</sup>	37.1 <sup>B</sup>	37.4 <sup>A</sup>
Year 2010											
Quarter 1	36.0 <sup>A</sup>	33.0 <sup>B</sup>	34.5 <sup>A</sup>	33.8 <sup>B</sup>	F	36.1 <sup>A</sup>	37.9 <sup>B</sup>	37.1 <sup>A</sup>	34.0 <sup>A</sup>	35.2 <sup>A</sup>	37.2 <sup>A</sup>
Quarter 2	36.7 <sup>A</sup>	33.4 <sup>B</sup>	37.1 <sup>B</sup>	36.1 <sup>A</sup>	39.4 <sup>B</sup>	37.9 <sup>B</sup>	F	35.9 <sup>A</sup>	36.3 <sup>A</sup>	38.3 <sup>B</sup>	36.1 <sup>A</sup>
Quarter 3	36.5 <sup>A</sup>	32.8 <sup>A</sup>	35.9 <sup>B</sup>	38.8 <sup>A</sup>	36.3 <sup>B</sup>	36.6 <sup>A</sup>	37.8 <sup>A</sup>	36.0 <sup>A</sup>	37.0 <sup>A</sup>	36.5 <sup>A</sup>	36.3 <sup>A</sup>
Quarter 4	37.0 <sup>A</sup>	35.0 <sup>A</sup>	34.1 <sup>B</sup>	37.9 <sup>A</sup>	39.8 <sup>B</sup>	37.9 <sup>A</sup>	F	36.5 <sup>A</sup>	36.2 <sup>A</sup>	38.5 <sup>A</sup>	36.7 <sup>A</sup>
Annual	36.6 <sup>A</sup>	33.6 <sup>B</sup>	35.5 <sup>B</sup>	36.8 <sup>A</sup>	F	37.2 <sup>A</sup>	F	36.3 <sup>A</sup>	35.9 <sup>A</sup>	37.2 <sup>A</sup>	36.5 <sup>A</sup>
<b>Wholesale trade - 41</b>											
Year 2009											
Quarter 1	34.4 <sup>A</sup>	34.4 <sup>B</sup>	30.6 <sup>B</sup>	F	F	F	F	F	33.4 <sup>B</sup>	34.1 <sup>B</sup>	F
Quarter 2	35.8 <sup>A</sup>	37.1 <sup>C</sup>	33.4 <sup>B</sup>	F	F	F	F	F	35.1 <sup>B</sup>	36.2 <sup>A</sup>	F
Quarter 3	36.3 <sup>A</sup>	34.0 <sup>B</sup>	35.9 <sup>B</sup>	F	F	F	F	F	38.0 <sup>B</sup>	34.5 <sup>B</sup>	F
Quarter 4	35.0 <sup>A</sup>	31.8 <sup>B</sup>	39.3 <sup>D</sup>	F	F	F	F	F	36.5 <sup>B</sup>	32.3 <sup>B</sup>	F
Annual	35.4 <sup>A</sup>	34.1 <sup>B</sup>	34.9 <sup>C</sup>	F	F	F	F	F	35.9 <sup>B</sup>	34.3 <sup>B</sup>	F
Year 2010											
Quarter 1	34.9 <sup>A</sup>	31.5 <sup>B</sup>	36.7 <sup>B</sup>	F	F	F	F	F	35.6 <sup>B</sup>	F	F
Quarter 2	35.4 <sup>A</sup>	32.2 <sup>C</sup>	35.0 <sup>B</sup>	F	F	F	F	F	35.3 <sup>B</sup>	34.5 <sup>B</sup>	F
Quarter 3	35.5 <sup>A</sup>	35.4 <sup>B</sup>	35.3 <sup>B</sup>	F	F	F	F	F	35.5 <sup>B</sup>	34.3 <sup>A</sup>	36.5 <sup>A</sup>
Quarter 4	36.1 <sup>A</sup>	34.5 <sup>B</sup>	33.4 <sup>B</sup>	41.5 <sup>B</sup>	35.6 <sup>B</sup>	F	F	35.8 <sup>A</sup>	36.0 <sup>B</sup>	35.8 <sup>A</sup>	36.4 <sup>A</sup>
Annual	35.5 <sup>A</sup>	33.5 <sup>B</sup>	35.0 <sup>B</sup>	F	F	F	F	F	35.6 <sup>B</sup>	F	F

Table 11-5 – continued

**Quarterly and annual estimates of average weekly hours by enterprise size of employment, for hourly paid employees, for selected industries — New Brunswick**

Industry - NAICS	All sizes	0 to 4 employees	5 to 19 employees	20 to 49 employees	50 to 99 employees	100 to 299 employees	300 to 499 employees	500 and more employees	0 to 49 employees	50 to 299 employees	300 and more employees
hours											
<b>Retail trade - 44-45</b>											
Year 2009											
Quarter 1	27.7 <sup>A</sup>	31.4 <sup>C</sup>	28.6 <sup>A</sup>	29.4 <sup>B</sup>	F	F	F	F	29.3 <sup>A</sup>	27.1 <sup>A</sup>	F
Quarter 2	28.3 <sup>A</sup>	34.8 <sup>D</sup>	29.1 <sup>B</sup>	29.7 <sup>B</sup>	F	F	F	27.1 <sup>A</sup>	29.9 <sup>A</sup>	27.7 <sup>B</sup>	27.2 <sup>A</sup>
Quarter 3	28.9 <sup>A</sup>	30.4 <sup>B</sup>	29.3 <sup>A</sup>	30.0 <sup>B</sup>	30.6 <sup>B</sup>	F	F	27.6 <sup>A</sup>	29.8 <sup>A</sup>	30.7 <sup>B</sup>	27.7 <sup>A</sup>
Quarter 4	28.6 <sup>A</sup>	29.7 <sup>C</sup>	29.3 <sup>A</sup>	29.6 <sup>B</sup>	29.5 <sup>B</sup>	F	F	27.3 <sup>A</sup>	29.5 <sup>A</sup>	31.1 <sup>B</sup>	27.4 <sup>A</sup>
Annual	28.4 <sup>A</sup>	31.4 <sup>C</sup>	29.1 <sup>A</sup>	29.7 <sup>B</sup>	F	F	F	F	29.6 <sup>A</sup>	29.2 <sup>B</sup>	F
Year 2010											
Quarter 1	27.3 <sup>A</sup>	27.9 <sup>B</sup>	27.2 <sup>A</sup>	29.4 <sup>A</sup>	29.3 <sup>B</sup>	F	F	26.0 <sup>A</sup>	28.2 <sup>A</sup>	29.8 <sup>B</sup>	26.1 <sup>A</sup>
Quarter 2	27.7 <sup>A</sup>	28.5 <sup>B</sup>	27.3 <sup>A</sup>	29.7 <sup>A</sup>	27.7 <sup>D</sup>	F	F	27.0 <sup>A</sup>	28.4 <sup>A</sup>	28.8 <sup>B</sup>	27.0 <sup>A</sup>
Quarter 3	29.8 <sup>A</sup>	29.7 <sup>B</sup>	30.2 <sup>B</sup>	32.0 <sup>B</sup>	37.8 <sup>C</sup>	32.1 <sup>C</sup>	F	27.7 <sup>A</sup>	30.9 <sup>A</sup>	35.2 <sup>B</sup>	27.6 <sup>A</sup>
Quarter 4	27.6 <sup>A</sup>	27.3 <sup>B</sup>	28.6 <sup>B</sup>	30.7 <sup>B</sup>	32.3 <sup>B</sup>	28.0 <sup>B</sup>	F	25.7 <sup>A</sup>	29.4 <sup>A</sup>	30.0 <sup>B</sup>	25.8 <sup>A</sup>
Annual	28.1 <sup>A</sup>	28.4 <sup>B</sup>	28.3 <sup>B</sup>	30.5 <sup>B</sup>	32.1 <sup>C</sup>	F	F	26.6 <sup>A</sup>	29.2 <sup>A</sup>	31.0 <sup>B</sup>	26.6 <sup>A</sup>
<b>Transportation and warehousing - 48-49</b>											
Year 2009											
Quarter 1	35.6 <sup>A</sup>	30.8 <sup>B</sup>	39.1 <sup>D</sup>	F	F	F	F	34.7 <sup>B</sup>	36.5 <sup>B</sup>	37.2 <sup>C</sup>	34.7 <sup>B</sup>
Quarter 2	36.6 <sup>A</sup>	34.7 <sup>B</sup>	40.0 <sup>D</sup>	F	F	F	F	37.0 <sup>A</sup>	37.8 <sup>B</sup>	F	36.9 <sup>A</sup>
Quarter 3	37.9 <sup>A</sup>	37.1 <sup>B</sup>	62.7 <sup>E</sup>	F	F	F	F	36.1 <sup>A</sup>	44.8 <sup>B</sup>	F	36.1 <sup>A</sup>
Quarter 4	35.9 <sup>A</sup>	36.0 <sup>B</sup>	35.8 <sup>D</sup>	F	F	F	F	36.4 <sup>A</sup>	35.1 <sup>B</sup>	F	36.5 <sup>A</sup>
Annual	36.5 <sup>A</sup>	34.7 <sup>B</sup>	43.5 <sup>D</sup>	F	F	F	F	36.1 <sup>A</sup>	38.4 <sup>B</sup>	F	36.0 <sup>A</sup>
Year 2010											
Quarter 1	35.9 <sup>A</sup>	34.7 <sup>B</sup>	38.9 <sup>C</sup>	F	F	F	x	x	36.3 <sup>B</sup>	F	36.3 <sup>A</sup>
Quarter 2	37.0 <sup>A</sup>	35.9 <sup>B</sup>	41.2 <sup>C</sup>	F	F	F	x	x	37.8 <sup>B</sup>	36.5 <sup>A</sup>	36.9 <sup>A</sup>
Quarter 3	37.0 <sup>A</sup>	38.4 <sup>B</sup>	39.7 <sup>C</sup>	F	F	F	x	x	37.4 <sup>B</sup>	34.4 <sup>C</sup>	37.3 <sup>A</sup>
Quarter 4	36.4 <sup>A</sup>	38.0 <sup>B</sup>	36.2 <sup>B</sup>	F	F	F	x	x	35.6 <sup>B</sup>	39.3 <sup>B</sup>	35.8 <sup>A</sup>
Annual	36.6 <sup>A</sup>	36.8 <sup>B</sup>	39.1 <sup>C</sup>	F	F	F	x	x	36.8 <sup>B</sup>	F	36.6 <sup>A</sup>
<b>Information and cultural industries - 51</b>											
Year 2009											
Quarter 1	33.1 <sup>A</sup>	x	F	F	x	x	x	x	x	x	F
Quarter 2	34.6 <sup>B</sup>	x	21.6 <sup>C</sup>	F	x	x	x	x	x	x	F
Quarter 3	35.1 <sup>B</sup>	x	27.9 <sup>D</sup>	F	x	x	x	x	x	x	F
Quarter 4	34.1 <sup>A</sup>	x	21.8 <sup>D</sup>	F	x	x	x	x	x	x	F
Annual	34.2 <sup>B</sup>	x	23.8 <sup>E</sup>	F	x	x	x	x	x	x	F
Year 2010											
Quarter 1	34.4 <sup>A</sup>	x	F	x	x	x	x	x	23.6 <sup>D</sup>	F	F
Quarter 2	32.3 <sup>A</sup>	x	19.6 <sup>E</sup>	x	x	x	x	x	20.9 <sup>D</sup>	F	F
Quarter 3	30.6 <sup>A</sup>	x	F	x	x	x	x	x	18.4 <sup>E</sup>	F	F
Quarter 4	34.0 <sup>B</sup>	x	17.6 <sup>D</sup>	x	x	x	x	x	F	F	F
Annual	32.9 <sup>A</sup>	x	F	x	x	x	x	x	19.3 <sup>E</sup>	F	F
<b>Professional, scientific and technical services - 54</b>											
Year 2009											
Quarter 1	33.1 <sup>A</sup>	33.3 <sup>B</sup>	31.6 <sup>B</sup>	F	F	F	x	x	32.3 <sup>B</sup>	F	35.7 <sup>B</sup>
Quarter 2	33.9 <sup>B</sup>	33.6 <sup>B</sup>	32.3 <sup>B</sup>	F	F	F	x	x	33.3 <sup>B</sup>	F	35.6 <sup>A</sup>
Quarter 3	32.6 <sup>B</sup>	29.9 <sup>B</sup>	30.3 <sup>B</sup>	F	F	F	x	x	31.0 <sup>B</sup>	F	34.6 <sup>A</sup>
Quarter 4	32.8 <sup>B</sup>	30.1 <sup>B</sup>	33.0 <sup>C</sup>	F	F	F	x	x	33.2 <sup>B</sup>	F	31.7 <sup>A</sup>
Annual	33.1 <sup>B</sup>	31.7 <sup>B</sup>	31.9 <sup>B</sup>	F	F	F	x	x	32.4 <sup>B</sup>	F	34.3 <sup>B</sup>
Year 2010											
Quarter 1	32.8 <sup>A</sup>	33.7 <sup>B</sup>	30.7 <sup>B</sup>	F	F	F	x	x	32.7 <sup>B</sup>	F	33.6 <sup>B</sup>
Quarter 2	32.7 <sup>A</sup>	30.3 <sup>B</sup>	31.4 <sup>B</sup>	F	F	F	x	x	32.3 <sup>B</sup>	F	33.0 <sup>A</sup>
Quarter 3	30.7 <sup>A</sup>	27.3 <sup>D</sup>	29.7 <sup>B</sup>	F	F	F	x	x	29.3 <sup>B</sup>	F	33.1 <sup>A</sup>
Quarter 4	31.5 <sup>A</sup>	28.9 <sup>C</sup>	31.5 <sup>B</sup>	F	F	F	x	x	30.7 <sup>B</sup>	F	32.8 <sup>A</sup>
Annual	31.9 <sup>A</sup>	29.9 <sup>C</sup>	30.8 <sup>B</sup>	F	F	F	x	x	31.3 <sup>B</sup>	F	33.1 <sup>A</sup>

Table 11-5 – continued

Quarterly and annual estimates of average weekly hours by enterprise size of employment, for hourly paid employees, for selected industries — New Brunswick

Industry - NAICS	All sizes	0 to 4 employees	5 to 19 employees	20 to 49 employees	50 to 99 employees	100 to 299 employees	300 to 499 employees	500 and more employees	0 to 49 employees	50 to 299 employees	300 and more employees
hours											
<b>Management of companies and enterprises - 55</b>											
Year 2009											
Quarter 1	31.1 <sup>B</sup>	x	x	x	x	x	x	x	x	x	x
Quarter 2	30.8 <sup>B</sup>	x	x	x	x	x	x	x	x	x	x
Quarter 3	29.8 <sup>B</sup>	x	x	x	x	x	x	x	x	x	x
Quarter 4	28.7 <sup>B</sup>	x	x	x	x	x	x	x	x	x	x
Annual	30.1 <sup>B</sup>	x	x	x	x	x	x	x	x	x	x
Year 2010											
Quarter 1	31.6 <sup>B</sup>	x	x	x	x	x	x	x	x	x	x
Quarter 2	31.8 <sup>B</sup>	x	x	x	x	x	x	x	x	x	x
Quarter 3	31.8 <sup>B</sup>	x	x	x	x	x	x	x	x	x	x
Quarter 4	F	x	x	x	x	x	x	x	x	x	x
Annual	F	x	x	x	x	x	x	x	x	x	x
<b>Administrative and support, waste management and remediation services - 56</b>											
Year 2009											
Quarter 1	27.9 <sup>A</sup>	24.0 <sup>D</sup>	28.5 <sup>C</sup>	32.9 <sup>C</sup>	F	F	F	F	28.6 <sup>B</sup>	26.2 <sup>B</sup>	F
Quarter 2	28.6 <sup>A</sup>	29.4 <sup>B</sup>	31.7 <sup>C</sup>	F	F	F	F	F	31.7 <sup>B</sup>	25.7 <sup>B</sup>	F
Quarter 3	30.7 <sup>A</sup>	30.3 <sup>B</sup>	28.7 <sup>C</sup>	F	F	F	F	30.7 <sup>A</sup>	30.2 <sup>B</sup>	31.4 <sup>B</sup>	30.8 <sup>A</sup>
Quarter 4	30.3 <sup>A</sup>	29.2 <sup>A</sup>	29.4 <sup>B</sup>	F	F	F	F	29.5 <sup>A</sup>	29.8 <sup>B</sup>	F	29.6 <sup>A</sup>
Annual	29.4 <sup>A</sup>	28.3 <sup>B</sup>	29.6 <sup>C</sup>	F	F	F	F	F	30.2 <sup>B</sup>	F	F
Year 2010											
Quarter 1	30.1 <sup>A</sup>	28.2 <sup>B</sup>	29.4 <sup>B</sup>	F	F	F	F	F	28.7 <sup>B</sup>	F	F
Quarter 2	31.5 <sup>A</sup>	29.6 <sup>C</sup>	33.7 <sup>B</sup>	31.6 <sup>B</sup>	F	F	F	F	32.3 <sup>B</sup>	34.5 <sup>B</sup>	F
Quarter 3	31.8 <sup>A</sup>	27.8 <sup>C</sup>	31.8 <sup>B</sup>	33.6 <sup>B</sup>	F	F	F	F	31.7 <sup>B</sup>	33.9 <sup>B</sup>	F
Quarter 4	31.4 <sup>A</sup>	24.5 <sup>D</sup>	30.8 <sup>B</sup>	33.1 <sup>C</sup>	F	F	F	F	30.7 <sup>B</sup>	36.5 <sup>B</sup>	F
Annual	31.2 <sup>A</sup>	27.5 <sup>C</sup>	31.6 <sup>B</sup>	F	F	F	F	F	31.0 <sup>B</sup>	F	F
<b>Health care and social assistance - 62</b>											
Year 2009											
Quarter 1	32.9 <sup>A</sup>	28.4 <sup>A</sup>	25.9 <sup>B</sup>	35.0 <sup>C</sup>	32.3 <sup>B</sup>	30.8 <sup>A</sup>	x	x	29.0 <sup>B</sup>	31.5 <sup>A</sup>	34.9 <sup>B</sup>
Quarter 2	31.9 <sup>A</sup>	27.8 <sup>B</sup>	26.5 <sup>B</sup>	36.9 <sup>B</sup>	27.3 <sup>B</sup>	29.9 <sup>B</sup>	x	x	29.5 <sup>A</sup>	28.7 <sup>A</sup>	34.1 <sup>A</sup>
Quarter 3	31.1 <sup>A</sup>	27.8 <sup>B</sup>	27.9 <sup>B</sup>	38.3 <sup>C</sup>	28.7 <sup>B</sup>	28.5 <sup>B</sup>	x	x	30.8 <sup>A</sup>	28.6 <sup>B</sup>	32.2 <sup>A</sup>
Quarter 4	30.6 <sup>A</sup>	27.2 <sup>A</sup>	27.4 <sup>B</sup>	37.9 <sup>C</sup>	28.7 <sup>B</sup>	29.4 <sup>B</sup>	x	x	30.4 <sup>B</sup>	29.1 <sup>A</sup>	31.3 <sup>A</sup>
Annual	31.6 <sup>A</sup>	27.8 <sup>A</sup>	26.9 <sup>B</sup>	37.0 <sup>C</sup>	29.2 <sup>B</sup>	29.6 <sup>B</sup>	x	x	29.9 <sup>B</sup>	29.4 <sup>A</sup>	33.2 <sup>A</sup>
Year 2010											
Quarter 1	28.0 <sup>A</sup>	29.7 <sup>B</sup>	28.7 <sup>B</sup>	31.2 <sup>B</sup>	28.8 <sup>B</sup>	28.4 <sup>B</sup>	x	x	29.7 <sup>A</sup>	28.5 <sup>A</sup>	F
Quarter 2	31.5 <sup>A</sup>	28.0 <sup>B</sup>	27.4 <sup>B</sup>	31.8 <sup>B</sup>	28.4 <sup>B</sup>	28.5 <sup>A</sup>	x	x	28.8 <sup>A</sup>	28.4 <sup>A</sup>	F
Quarter 3	31.7 <sup>A</sup>	29.3 <sup>B</sup>	27.6 <sup>A</sup>	33.1 <sup>B</sup>	29.0 <sup>A</sup>	30.1 <sup>A</sup>	x	x	29.7 <sup>A</sup>	29.6 <sup>A</sup>	33.4 <sup>A</sup>
Quarter 4	31.5 <sup>A</sup>	29.3 <sup>B</sup>	28.5 <sup>A</sup>	27.6 <sup>A</sup>	29.2 <sup>A</sup>	28.6 <sup>A</sup>	x	x	28.4 <sup>A</sup>	28.9 <sup>A</sup>	33.7 <sup>A</sup>
Annual	30.7 <sup>A</sup>	29.1 <sup>B</sup>	28.1 <sup>B</sup>	31.0 <sup>B</sup>	28.8 <sup>B</sup>	28.9 <sup>A</sup>	x	x	29.2 <sup>A</sup>	28.9 <sup>A</sup>	F
<b>Accommodation and food services - 72</b>											
Year 2009											
Quarter 1	22.8 <sup>A</sup>	23.7 <sup>B</sup>	23.0 <sup>B</sup>	22.6 <sup>B</sup>	21.9 <sup>B</sup>	24.6 <sup>B</sup>	x	x	22.9 <sup>B</sup>	23.0 <sup>B</sup>	F
Quarter 2	24.3 <sup>A</sup>	26.8 <sup>B</sup>	25.3 <sup>B</sup>	23.5 <sup>B</sup>	21.8 <sup>B</sup>	25.4 <sup>B</sup>	x	x	24.6 <sup>A</sup>	23.3 <sup>B</sup>	F
Quarter 3	26.2 <sup>A</sup>	27.2 <sup>B</sup>	27.0 <sup>B</sup>	24.0 <sup>B</sup>	27.4 <sup>C</sup>	F	x	x	25.5 <sup>A</sup>	27.4 <sup>B</sup>	F
Quarter 4	24.5 <sup>A</sup>	25.5 <sup>C</sup>	23.6 <sup>B</sup>	22.4 <sup>B</sup>	25.1 <sup>C</sup>	F	x	x	23.2 <sup>A</sup>	25.7 <sup>B</sup>	F
Annual	24.5 <sup>A</sup>	25.9 <sup>B</sup>	24.8 <sup>B</sup>	23.2 <sup>B</sup>	24.2 <sup>B</sup>	F	x	x	24.1 <sup>A</sup>	25.0 <sup>B</sup>	F
Year 2010											
Quarter 1	24.3 <sup>A</sup>	29.1 <sup>D</sup>	25.2 <sup>B</sup>	22.5 <sup>B</sup>	24.9 <sup>B</sup>	F	F	F	24.2 <sup>A</sup>	25.6 <sup>B</sup>	F
Quarter 2	24.6 <sup>A</sup>	31.9 <sup>C</sup>	26.2 <sup>B</sup>	22.1 <sup>B</sup>	23.4 <sup>B</sup>	28.5 <sup>C</sup>	F	F	24.7 <sup>A</sup>	25.7 <sup>B</sup>	F
Quarter 3	25.1 <sup>A</sup>	27.9 <sup>C</sup>	26.5 <sup>B</sup>	23.6 <sup>B</sup>	25.1 <sup>B</sup>	F	F	F	25.2 <sup>B</sup>	25.6 <sup>B</sup>	F
Quarter 4	23.6 <sup>A</sup>	26.5 <sup>C</sup>	23.8 <sup>B</sup>	22.9 <sup>B</sup>	23.6 <sup>B</sup>	25.8 <sup>D</sup>	F	F	23.6 <sup>B</sup>	24.5 <sup>B</sup>	F
Annual	24.4 <sup>A</sup>	28.8 <sup>C</sup>	25.4 <sup>B</sup>	22.8 <sup>B</sup>	24.3 <sup>B</sup>	F	F	F	24.5 <sup>A</sup>	25.4 <sup>B</sup>	F



Table 11-5 – continued

Quarterly and annual estimates of average weekly hours by enterprise size of employment, for hourly paid employees, for selected industries — New Brunswick

Industry - NAICS	All sizes	0 to 4 employees	5 to 19 employees	20 to 49 employees	50 to 99 employees	100 to 299 employees	300 to 499 employees	500 and more employees	0 to 49 employees	50 to 299 employees	300 and more employees
	hours										
<b>Other services (except public administration) - 81</b>											
Year 2009											
Quarter 1	28.8 <sup>B</sup>	31.1 <sup>B</sup>	29.2 <sup>B</sup>	F	F	x	x	x	30.4 <sup>B</sup>	x	x
Quarter 2	29.0 <sup>B</sup>	30.7 <sup>B</sup>	28.7 <sup>B</sup>	F	F	x	x	x	30.0 <sup>B</sup>	x	x
Quarter 3	29.3 <sup>A</sup>	29.9 <sup>B</sup>	30.5 <sup>B</sup>	F	F	x	x	x	30.0 <sup>A</sup>	x	x
Quarter 4	28.4 <sup>B</sup>	30.2 <sup>B</sup>	28.8 <sup>B</sup>	F	F	x	x	x	29.9 <sup>B</sup>	x	x
Annual	28.9 <sup>B</sup>	30.4 <sup>B</sup>	29.3 <sup>B</sup>	F	F	x	x	x	30.1 <sup>B</sup>	x	x
Year 2010											
Quarter 1	27.7 <sup>A</sup>	28.9 <sup>B</sup>	28.3 <sup>B</sup>	F	F	F	x	x	28.5 <sup>A</sup>	F	F
Quarter 2	29.1 <sup>A</sup>	29.7 <sup>B</sup>	29.6 <sup>B</sup>	F	F	F	x	x	28.9 <sup>A</sup>	F	F
Quarter 3	30.0 <sup>B</sup>	30.2 <sup>B</sup>	28.6 <sup>B</sup>	F	F	F	x	x	29.9 <sup>B</sup>	F	F
Quarter 4	30.1 <sup>A</sup>	29.8 <sup>B</sup>	30.6 <sup>B</sup>	F	F	F	x	x	29.9 <sup>A</sup>	F	F
Annual	29.3 <sup>A</sup>	29.7 <sup>B</sup>	29.2 <sup>B</sup>	F	F	F	x	x	29.3 <sup>B</sup>	F	F

**Table 11-6**  
**Quarterly and annual estimates of average weekly hours by enterprise size of employment, for hourly paid employees, for selected industries — Quebec**

Industry - NAICS	All sizes	0 to 4 employees	5 to 19 employees	20 to 49 employees	50 to 99 employees	100 to 299 employees	300 to 499 employees	500 and more employees	0 to 49 employees	50 to 299 employees	300 and more employees
	hours										
<b>Industrial aggregate excluding unclassified businesses - 11-91N</b>											
Year 2009											
Quarter 1	29.6 <sup>A</sup>	29.1 <sup>A</sup>	28.3 <sup>A</sup>	28.0 <sup>A</sup>	28.7 <sup>A</sup>	30.2 <sup>A</sup>	30.8 <sup>A</sup>	30.7 <sup>A</sup>	28.3 <sup>A</sup>	29.5 <sup>A</sup>	30.7 <sup>A</sup>
Quarter 2	30.1 <sup>A</sup>	29.5 <sup>A</sup>	28.9 <sup>A</sup>	28.7 <sup>A</sup>	29.8 <sup>A</sup>	30.9 <sup>A</sup>	31.7 <sup>A</sup>	30.9 <sup>A</sup>	28.9 <sup>A</sup>	30.4 <sup>A</sup>	31.0 <sup>A</sup>
Quarter 3	30.5 <sup>A</sup>	29.7 <sup>A</sup>	29.5 <sup>A</sup>	29.6 <sup>A</sup>	29.9 <sup>A</sup>	30.7 <sup>A</sup>	32.1 <sup>A</sup>	31.4 <sup>A</sup>	29.6 <sup>A</sup>	30.3 <sup>A</sup>	31.5 <sup>A</sup>
Quarter 4	29.7 <sup>A</sup>	28.9 <sup>A</sup>	28.8 <sup>A</sup>	28.7 <sup>A</sup>	29.1 <sup>A</sup>	30.1 <sup>A</sup>	30.7 <sup>A</sup>	30.5 <sup>A</sup>	28.8 <sup>A</sup>	29.6 <sup>A</sup>	30.6 <sup>A</sup>
Annual	30.0 <sup>A</sup>	29.3 <sup>A</sup>	28.9 <sup>A</sup>	28.8 <sup>A</sup>	29.3 <sup>A</sup>	30.5 <sup>A</sup>	31.4 <sup>A</sup>	30.9 <sup>A</sup>	28.9 <sup>A</sup>	30.0 <sup>A</sup>	31.0 <sup>A</sup>
Year 2010											
Quarter 1	29.4 <sup>A</sup>	28.1 <sup>A</sup>	28.3 <sup>A</sup>	28.2 <sup>A</sup>	29.1 <sup>A</sup>	29.8 <sup>A</sup>	30.0 <sup>A</sup>	30.6 <sup>A</sup>	28.3 <sup>A</sup>	29.5 <sup>A</sup>	30.5 <sup>A</sup>
Quarter 2	30.4 <sup>A</sup>	29.4 <sup>A</sup>	29.5 <sup>A</sup>	29.5 <sup>A</sup>	29.6 <sup>A</sup>	31.2 <sup>A</sup>	31.5 <sup>A</sup>	31.2 <sup>A</sup>	29.5 <sup>A</sup>	30.4 <sup>A</sup>	31.2 <sup>A</sup>
Quarter 3	30.6 <sup>A</sup>	29.5 <sup>A</sup>	29.4 <sup>A</sup>	30.3 <sup>A</sup>	30.3 <sup>A</sup>	31.3 <sup>A</sup>	31.5 <sup>A</sup>	31.4 <sup>A</sup>	29.8 <sup>A</sup>	30.8 <sup>A</sup>	31.4 <sup>A</sup>
Quarter 4	30.4 <sup>A</sup>	28.5 <sup>A</sup>	29.2 <sup>A</sup>	29.7 <sup>A</sup>	30.1 <sup>A</sup>	30.8 <sup>A</sup>	31.2 <sup>A</sup>	31.4 <sup>A</sup>	29.3 <sup>A</sup>	30.5 <sup>A</sup>	31.4 <sup>A</sup>
Annual	30.2 <sup>A</sup>	28.9 <sup>A</sup>	29.1 <sup>A</sup>	29.5 <sup>A</sup>	29.8 <sup>A</sup>	30.8 <sup>A</sup>	31.1 <sup>A</sup>	31.1 <sup>A</sup>	29.2 <sup>A</sup>	30.3 <sup>A</sup>	31.1 <sup>A</sup>
<b>Forestry, logging and support - 11N</b>											
Year 2009											
Quarter 1	37.5 <sup>B</sup>	32.3 <sup>B</sup>	40.8 <sup>C</sup>	F	x	x	x	x	37.0 <sup>B</sup>	F	F
Quarter 2	35.4 <sup>B</sup>	32.3 <sup>B</sup>	38.7 <sup>C</sup>	F	x	x	x	x	33.5 <sup>B</sup>	F	F
Quarter 3	37.6 <sup>A</sup>	31.4 <sup>B</sup>	36.8 <sup>C</sup>	F	x	x	x	x	36.8 <sup>B</sup>	F	F
Quarter 4	38.6 <sup>A</sup>	33.5 <sup>B</sup>	40.6 <sup>B</sup>	F	x	x	x	x	38.4 <sup>B</sup>	F	F
Annual	37.3 <sup>B</sup>	32.4 <sup>B</sup>	39.1 <sup>C</sup>	F	x	x	x	x	36.5 <sup>B</sup>	F	F
Year 2010											
Quarter 1	34.0 <sup>B</sup>	28.0 <sup>D</sup>	35.2 <sup>C</sup>	F	F	F	x	x	32.9 <sup>B</sup>	F	F
Quarter 2	35.2 <sup>B</sup>	32.5 <sup>B</sup>	36.4 <sup>C</sup>	F	F	F	x	x	34.5 <sup>B</sup>	F	F
Quarter 3	37.7 <sup>A</sup>	38.0 <sup>B</sup>	41.3 <sup>B</sup>	F	F	F	x	x	38.4 <sup>B</sup>	F	F
Quarter 4	37.3 <sup>A</sup>	35.4 <sup>B</sup>	39.6 <sup>B</sup>	F	F	F	x	x	37.2 <sup>A</sup>	F	F
Annual	36.4 <sup>B</sup>	33.7 <sup>B</sup>	38.5 <sup>B</sup>	F	F	F	x	x	36.1 <sup>B</sup>	F	F
<b>Mining, quarrying, and oil and gas extraction - 21</b>											
Year 2009											
Quarter 1	37.4 <sup>A</sup>	33.3 <sup>E</sup>	35.8 <sup>D</sup>	F	F	F	x	x	35.6 <sup>B</sup>	F	F
Quarter 2	40.0 <sup>A</sup>	F	36.2 <sup>D</sup>	F	F	F	x	x	39.0 <sup>C</sup>	F	F
Quarter 3	38.9 <sup>A</sup>	F	F	F	F	F	x	x	37.3 <sup>C</sup>	F	F
Quarter 4	40.0 <sup>A</sup>	F	36.4 <sup>D</sup>	F	F	F	x	x	36.9 <sup>B</sup>	F	F
Annual	39.1 <sup>A</sup>	F	34.6 <sup>E</sup>	F	F	F	x	x	37.3 <sup>B</sup>	F	F
Year 2010											
Quarter 1	38.9 <sup>A</sup>	..	F	F	x	x	x	x	31.6 <sup>C</sup>	F	F
Quarter 2	41.0 <sup>A</sup>	F	39.5 <sup>D</sup>	F	x	x	x	x	37.8 <sup>E</sup>	F	F
Quarter 3	41.3 <sup>A</sup>	F	37.7 <sup>C</sup>	F	x	x	x	x	38.3 <sup>C</sup>	F	F
Quarter 4	40.2 <sup>A</sup>	F	41.9 <sup>C</sup>	F	x	x	x	x	39.3 <sup>B</sup>	F	F
Annual	40.4 <sup>A</sup>	F	F	F	x	x	x	x	37.0 <sup>D</sup>	F	F
<b>Utilities - 22</b>											
Year 2009											
Quarter 1	37.8 <sup>A</sup>	F	F	F	x	x	x	x	34.4 <sup>C</sup>	F	F
Quarter 2	36.8 <sup>A</sup>	F	F	F	x	x	x	x	39.7 <sup>C</sup>	F	F
Quarter 3	39.0 <sup>A</sup>	F	36.9 <sup>D</sup>	F	x	x	x	x	38.9 <sup>B</sup>	F	F
Quarter 4	38.5 <sup>A</sup>	F	F	F	x	x	x	x	39.8 <sup>B</sup>	F	F
Annual	38.0 <sup>A</sup>	F	F	F	x	x	x	x	38.5 <sup>C</sup>	F	F
Year 2010											
Quarter 1	38.1 <sup>A</sup>	F	F	F	x	x	x	x	F	22.9 <sup>E</sup>	F
Quarter 2	40.0 <sup>A</sup>	F	F	F	x	x	x	x	40.0 <sup>B</sup>	F	F
Quarter 3	38.9 <sup>A</sup>	F	F	F	x	x	x	x	32.6 <sup>D</sup>	F	F
Quarter 4	39.6 <sup>A</sup>	F	F	F	x	x	x	x	37.5 <sup>B</sup>	F	F
Annual	39.1 <sup>A</sup>	F	F	F	x	x	x	x	F	F	F

Table 11-6 – continued

Quarterly and annual estimates of average weekly hours by enterprise size of employment, for hourly paid employees, for selected industries – Quebec

Industry - NAICS	All sizes	0 to 4 employees	5 to 19 employees	20 to 49 employees	50 to 99 employees	100 to 299 employees	300 to 499 employees	500 and more employees	0 to 49 employees	50 to 299 employees	300 and more employees
	hours										
<b>Construction - 23</b>											
Year 2009											
Quarter 1	35.7 <sup>A</sup>	33.1 <sup>B</sup>	33.5 <sup>A</sup>	37.1 <sup>A</sup>	F	38.4 <sup>A</sup>	F	F	34.4 <sup>A</sup>	39.1 <sup>A</sup>	F
Quarter 2	35.6 <sup>A</sup>	34.0 <sup>A</sup>	34.0 <sup>A</sup>	35.6 <sup>A</sup>	F	39.2 <sup>A</sup>	F	F	34.5 <sup>A</sup>	38.2 <sup>A</sup>	F
Quarter 3	37.0 <sup>A</sup>	34.9 <sup>A</sup>	35.1 <sup>A</sup>	36.8 <sup>A</sup>	36.4 <sup>A</sup>	41.5 <sup>A</sup>	F	F	35.6 <sup>A</sup>	38.6 <sup>A</sup>	F
Quarter 4	36.4 <sup>A</sup>	34.9 <sup>A</sup>	35.9 <sup>A</sup>	37.1 <sup>A</sup>	34.0 <sup>B</sup>	39.7 <sup>A</sup>	F	F	36.0 <sup>A</sup>	36.8 <sup>A</sup>	F
Annual	36.2 <sup>A</sup>	34.2 <sup>A</sup>	34.7 <sup>A</sup>	36.6 <sup>A</sup>	F	39.8 <sup>A</sup>	F	F	35.1 <sup>A</sup>	38.1 <sup>A</sup>	F
Year 2010											
Quarter 1	34.8 <sup>A</sup>	31.4 <sup>A</sup>	34.0 <sup>A</sup>	35.9 <sup>A</sup>	34.1 <sup>B</sup>	F	F	F	33.9 <sup>A</sup>	35.3 <sup>A</sup>	F
Quarter 2	35.2 <sup>A</sup>	32.1 <sup>A</sup>	33.7 <sup>A</sup>	35.2 <sup>A</sup>	36.7 <sup>A</sup>	F	F	39.4 <sup>A</sup>	33.8 <sup>A</sup>	37.7 <sup>A</sup>	39.0 <sup>A</sup>
Quarter 3	37.2 <sup>A</sup>	35.2 <sup>A</sup>	33.8 <sup>A</sup>	38.4 <sup>A</sup>	40.5 <sup>B</sup>	40.0 <sup>A</sup>	F	42.4 <sup>A</sup>	35.5 <sup>A</sup>	40.3 <sup>A</sup>	41.7 <sup>A</sup>
Quarter 4	36.4 <sup>A</sup>	31.3 <sup>B</sup>	34.5 <sup>B</sup>	37.2 <sup>A</sup>	38.7 <sup>B</sup>	38.8 <sup>A</sup>	F	43.7 <sup>B</sup>	34.7 <sup>A</sup>	38.7 <sup>A</sup>	42.3 <sup>A</sup>
Annual	35.9 <sup>A</sup>	32.6 <sup>A</sup>	34.0 <sup>A</sup>	36.7 <sup>A</sup>	37.7 <sup>B</sup>	F	F	F	34.5 <sup>A</sup>	38.2 <sup>A</sup>	F
<b>Manufacturing - 31-33</b>											
Year 2009											
Quarter 1	36.1 <sup>A</sup>	30.6 <sup>B</sup>	33.7 <sup>A</sup>	34.9 <sup>A</sup>	35.3 <sup>A</sup>	36.0 <sup>A</sup>	F	38.1 <sup>A</sup>	34.0 <sup>A</sup>	35.7 <sup>A</sup>	37.8 <sup>A</sup>
Quarter 2	36.2 <sup>A</sup>	33.1 <sup>B</sup>	33.3 <sup>A</sup>	34.4 <sup>A</sup>	35.4 <sup>A</sup>	36.6 <sup>A</sup>	36.4 <sup>A</sup>	37.9 <sup>A</sup>	33.9 <sup>A</sup>	36.2 <sup>A</sup>	37.7 <sup>A</sup>
Quarter 3	36.7 <sup>A</sup>	31.8 <sup>A</sup>	34.4 <sup>A</sup>	35.3 <sup>A</sup>	36.9 <sup>A</sup>	36.1 <sup>A</sup>	37.5 <sup>A</sup>	38.3 <sup>A</sup>	34.6 <sup>A</sup>	36.4 <sup>A</sup>	38.1 <sup>A</sup>
Quarter 4	35.8 <sup>A</sup>	31.9 <sup>B</sup>	33.4 <sup>A</sup>	35.3 <sup>A</sup>	35.6 <sup>A</sup>	35.9 <sup>A</sup>	36.5 <sup>A</sup>	37.0 <sup>A</sup>	34.2 <sup>A</sup>	35.8 <sup>A</sup>	36.9 <sup>A</sup>
Annual	36.2 <sup>A</sup>	31.9 <sup>B</sup>	33.7 <sup>A</sup>	35.0 <sup>A</sup>	35.8 <sup>A</sup>	36.2 <sup>A</sup>	F	37.8 <sup>A</sup>	34.2 <sup>A</sup>	36.0 <sup>A</sup>	37.6 <sup>A</sup>
Year 2010											
Quarter 1	35.8 <sup>A</sup>	31.6 <sup>A</sup>	33.4 <sup>A</sup>	33.8 <sup>A</sup>	34.1 <sup>A</sup>	35.6 <sup>A</sup>	F	38.3 <sup>A</sup>	33.5 <sup>A</sup>	35.0 <sup>A</sup>	37.9 <sup>A</sup>
Quarter 2	36.4 <sup>A</sup>	32.9 <sup>A</sup>	34.8 <sup>A</sup>	35.1 <sup>A</sup>	34.5 <sup>A</sup>	37.3 <sup>A</sup>	35.7 <sup>A</sup>	38.0 <sup>A</sup>	34.8 <sup>A</sup>	36.2 <sup>A</sup>	37.6 <sup>A</sup>
Quarter 3	36.5 <sup>A</sup>	31.6 <sup>B</sup>	33.9 <sup>A</sup>	36.0 <sup>A</sup>	35.3 <sup>A</sup>	36.6 <sup>A</sup>	36.1 <sup>A</sup>	38.3 <sup>A</sup>	34.8 <sup>A</sup>	36.2 <sup>A</sup>	37.9 <sup>A</sup>
Quarter 4	36.2 <sup>A</sup>	31.3 <sup>B</sup>	32.7 <sup>A</sup>	34.8 <sup>A</sup>	35.5 <sup>A</sup>	36.2 <sup>A</sup>	35.8 <sup>A</sup>	38.6 <sup>A</sup>	33.7 <sup>A</sup>	35.9 <sup>A</sup>	38.1 <sup>A</sup>
Annual	36.2 <sup>A</sup>	31.9 <sup>B</sup>	33.7 <sup>A</sup>	35.0 <sup>A</sup>	34.8 <sup>A</sup>	36.4 <sup>A</sup>	F	38.3 <sup>A</sup>	34.2 <sup>A</sup>	35.8 <sup>A</sup>	37.9 <sup>A</sup>
<b>Wholesale trade - 41</b>											
Year 2009											
Quarter 1	34.1 <sup>A</sup>	30.7 <sup>B</sup>	34.0 <sup>B</sup>	35.8 <sup>B</sup>	32.2 <sup>B</sup>	F	F	F	34.3 <sup>A</sup>	33.9 <sup>A</sup>	F
Quarter 2	34.9 <sup>A</sup>	31.9 <sup>B</sup>	35.6 <sup>B</sup>	32.7 <sup>B</sup>	35.1 <sup>A</sup>	36.9 <sup>A</sup>	F	F	34.0 <sup>A</sup>	36.2 <sup>A</sup>	F
Quarter 3	35.2 <sup>A</sup>	33.4 <sup>B</sup>	37.1 <sup>A</sup>	34.0 <sup>B</sup>	35.6 <sup>A</sup>	35.7 <sup>A</sup>	F	F	35.3 <sup>A</sup>	35.7 <sup>A</sup>	34.7 <sup>A</sup>
Quarter 4	34.9 <sup>A</sup>	33.1 <sup>B</sup>	36.0 <sup>A</sup>	34.2 <sup>B</sup>	35.4 <sup>A</sup>	F	F	F	34.9 <sup>A</sup>	34.8 <sup>A</sup>	35.0 <sup>A</sup>
Annual	34.8 <sup>A</sup>	32.3 <sup>B</sup>	35.7 <sup>A</sup>	34.3 <sup>B</sup>	34.5 <sup>A</sup>	F	F	F	34.6 <sup>A</sup>	35.1 <sup>A</sup>	F
Year 2010											
Quarter 1	34.6 <sup>A</sup>	33.6 <sup>A</sup>	36.0 <sup>A</sup>	33.9 <sup>A</sup>	35.9 <sup>A</sup>	F	F	33.9 <sup>A</sup>	34.9 <sup>A</sup>	34.8 <sup>A</sup>	33.9 <sup>A</sup>
Quarter 2	35.3 <sup>A</sup>	35.6 <sup>A</sup>	35.3 <sup>A</sup>	36.9 <sup>A</sup>	37.9 <sup>B</sup>	32.8 <sup>B</sup>	F	33.7 <sup>B</sup>	36.0 <sup>A</sup>	35.0 <sup>A</sup>	34.1 <sup>B</sup>
Quarter 3	35.5 <sup>A</sup>	34.8 <sup>A</sup>	35.4 <sup>A</sup>	37.0 <sup>A</sup>	34.6 <sup>A</sup>	33.9 <sup>A</sup>	F	36.3 <sup>A</sup>	36.0 <sup>A</sup>	34.2 <sup>A</sup>	36.2 <sup>A</sup>
Quarter 4	35.1 <sup>A</sup>	32.7 <sup>B</sup>	34.0 <sup>A</sup>	37.3 <sup>A</sup>	36.3 <sup>A</sup>	33.1 <sup>B</sup>	F	35.4 <sup>A</sup>	35.4 <sup>A</sup>	34.5 <sup>A</sup>	35.2 <sup>A</sup>
Annual	35.2 <sup>A</sup>	34.1 <sup>A</sup>	35.2 <sup>A</sup>	36.5 <sup>A</sup>	36.1 <sup>A</sup>	F	F	34.8 <sup>A</sup>	35.6 <sup>A</sup>	34.6 <sup>A</sup>	34.9 <sup>A</sup>
<b>Retail trade - 44-45</b>											
Year 2009											
Quarter 1	26.5 <sup>A</sup>	27.1 <sup>A</sup>	26.4 <sup>A</sup>	27.6 <sup>A</sup>	26.0 <sup>A</sup>	27.0 <sup>A</sup>	F	26.0 <sup>A</sup>	27.0 <sup>A</sup>	26.5 <sup>A</sup>	26.0 <sup>A</sup>
Quarter 2	27.6 <sup>A</sup>	28.1 <sup>A</sup>	28.0 <sup>A</sup>	28.6 <sup>A</sup>	27.9 <sup>A</sup>	28.2 <sup>A</sup>	F	26.7 <sup>A</sup>	28.3 <sup>A</sup>	28.0 <sup>A</sup>	26.7 <sup>A</sup>
Quarter 3	27.7 <sup>A</sup>	26.7 <sup>B</sup>	29.1 <sup>A</sup>	29.1 <sup>B</sup>	27.2 <sup>A</sup>	27.6 <sup>A</sup>	F	F	28.7 <sup>A</sup>	27.4 <sup>A</sup>	26.9 <sup>A</sup>
Quarter 4	26.8 <sup>A</sup>	25.9 <sup>B</sup>	27.1 <sup>A</sup>	28.0 <sup>A</sup>	26.4 <sup>A</sup>	27.9 <sup>A</sup>	F	26.1 <sup>A</sup>	27.3 <sup>A</sup>	27.2 <sup>A</sup>	26.1 <sup>A</sup>
Annual	27.1 <sup>A</sup>	26.9 <sup>B</sup>	27.7 <sup>A</sup>	28.3 <sup>A</sup>	26.9 <sup>A</sup>	27.7 <sup>A</sup>	F	F	27.8 <sup>A</sup>	27.3 <sup>A</sup>	26.4 <sup>A</sup>
Year 2010											
Quarter 1	26.5 <sup>A</sup>	25.8 <sup>B</sup>	26.8 <sup>A</sup>	27.5 <sup>A</sup>	27.7 <sup>A</sup>	26.5 <sup>A</sup>	F	25.9 <sup>A</sup>	27.0 <sup>A</sup>	27.1 <sup>A</sup>	25.8 <sup>A</sup>
Quarter 2	27.8 <sup>A</sup>	27.9 <sup>B</sup>	28.7 <sup>A</sup>	28.5 <sup>A</sup>	27.7 <sup>A</sup>	29.6 <sup>A</sup>	26.4 <sup>B</sup>	26.8 <sup>A</sup>	28.5 <sup>A</sup>	28.6 <sup>A</sup>	26.7 <sup>A</sup>
Quarter 3	27.6 <sup>A</sup>	27.0 <sup>A</sup>	28.6 <sup>A</sup>	29.6 <sup>A</sup>	27.3 <sup>A</sup>	28.1 <sup>A</sup>	F	26.5 <sup>A</sup>	28.8 <sup>A</sup>	27.6 <sup>A</sup>	26.5 <sup>A</sup>
Quarter 4	27.1 <sup>A</sup>	27.2 <sup>A</sup>	28.4 <sup>A</sup>	29.2 <sup>A</sup>	27.2 <sup>A</sup>	28.3 <sup>A</sup>	F	25.5 <sup>A</sup>	28.6 <sup>A</sup>	27.8 <sup>A</sup>	25.5 <sup>A</sup>
Annual	27.3 <sup>A</sup>	26.9 <sup>B</sup>	28.1 <sup>A</sup>	28.7 <sup>A</sup>	27.5 <sup>A</sup>	28.1 <sup>A</sup>	F	26.1 <sup>A</sup>	28.2 <sup>A</sup>	27.8 <sup>A</sup>	26.1 <sup>A</sup>

Table 11-6 – continued

Quarterly and annual estimates of average weekly hours by enterprise size of employment, for hourly paid employees, for selected industries – Quebec

Industry - NAICS	All sizes	0 to 4 employees	5 to 19 employees	20 to 49 employees	50 to 99 employees	100 to 299 employees	300 to 499 employees	500 and more employees	0 to 49 employees	50 to 299 employees	300 and more employees
	hours										
<b>Transportation and warehousing - 48-49</b>											
Year 2009											
Quarter 1	32.0 <sup>A</sup>	42.6 <sup>B</sup>	32.4 <sup>B</sup>	33.6 <sup>B</sup>	30.2 <sup>D</sup>	34.5 <sup>A</sup>	F	32.0 <sup>B</sup>	31.9 <sup>A</sup>	32.3 <sup>B</sup>	31.9 <sup>B</sup>
Quarter 2	33.0 <sup>A</sup>	32.9 <sup>B</sup>	30.6 <sup>B</sup>	31.6 <sup>C</sup>	35.1 <sup>B</sup>	35.0 <sup>B</sup>	F	33.1 <sup>A</sup>	31.4 <sup>A</sup>	35.0 <sup>B</sup>	33.2 <sup>A</sup>
Quarter 3	31.8 <sup>A</sup>	30.6 <sup>B</sup>	29.4 <sup>C</sup>	31.1 <sup>B</sup>	34.5 <sup>B</sup>	33.4 <sup>A</sup>	F	31.8 <sup>A</sup>	30.3 <sup>B</sup>	33.9 <sup>A</sup>	32.0 <sup>A</sup>
Quarter 4	33.2 <sup>A</sup>	32.3 <sup>B</sup>	31.7 <sup>C</sup>	30.0 <sup>B</sup>	37.9 <sup>B</sup>	F	F	33.0 <sup>A</sup>	31.1 <sup>B</sup>	35.8 <sup>B</sup>	33.2 <sup>A</sup>
Annual	32.5 <sup>A</sup>	35.1 <sup>B</sup>	31.0 <sup>B</sup>	31.3 <sup>B</sup>	34.6 <sup>B</sup>	F	F	32.5 <sup>A</sup>	31.2 <sup>B</sup>	34.3 <sup>B</sup>	32.6 <sup>A</sup>
Year 2010											
Quarter 1	32.2 <sup>A</sup>	32.0 <sup>B</sup>	27.7 <sup>C</sup>	29.8 <sup>C</sup>	35.5 <sup>B</sup>	32.7 <sup>A</sup>	F	32.5 <sup>A</sup>	29.7 <sup>B</sup>	34.3 <sup>A</sup>	32.6 <sup>A</sup>
Quarter 2	33.6 <sup>A</sup>	32.0 <sup>B</sup>	31.9 <sup>C</sup>	35.4 <sup>B</sup>	34.7 <sup>B</sup>	F	F	33.3 <sup>A</sup>	33.4 <sup>B</sup>	34.8 <sup>A</sup>	33.4 <sup>A</sup>
Quarter 3	33.8 <sup>A</sup>	33.4 <sup>B</sup>	30.7 <sup>C</sup>	33.9 <sup>C</sup>	36.0 <sup>A</sup>	F	F	33.7 <sup>A</sup>	32.5 <sup>B</sup>	35.9 <sup>A</sup>	33.8 <sup>A</sup>
Quarter 4	34.0 <sup>A</sup>	33.2 <sup>A</sup>	32.3 <sup>B</sup>	32.9 <sup>B</sup>	35.4 <sup>B</sup>	F	F	34.6 <sup>A</sup>	32.8 <sup>A</sup>	34.5 <sup>A</sup>	34.6 <sup>A</sup>
Annual	33.4 <sup>A</sup>	32.8 <sup>B</sup>	30.9 <sup>C</sup>	33.2 <sup>B</sup>	35.4 <sup>B</sup>	F	F	33.5 <sup>A</sup>	32.2 <sup>B</sup>	34.9 <sup>A</sup>	33.6 <sup>A</sup>
<b>Information and cultural industries - 51</b>											
Year 2009											
Quarter 1	30.5 <sup>A</sup>	35.1 <sup>C</sup>	28.3 <sup>B</sup>	31.4 <sup>B</sup>	F	F	F	32.1 <sup>A</sup>	30.6 <sup>B</sup>	26.0 <sup>B</sup>	31.4 <sup>B</sup>
Quarter 2	31.5 <sup>A</sup>	32.6 <sup>D</sup>	33.0 <sup>B</sup>	F	F	F	F	32.6 <sup>A</sup>	31.8 <sup>B</sup>	30.0 <sup>B</sup>	32.0 <sup>B</sup>
Quarter 3	31.1 <sup>A</sup>	26.0 <sup>C</sup>	29.5 <sup>B</sup>	30.3 <sup>C</sup>	F	F	F	32.8 <sup>B</sup>	29.4 <sup>B</sup>	30.0 <sup>A</sup>	32.4 <sup>B</sup>
Quarter 4	30.9 <sup>A</sup>	26.2 <sup>B</sup>	28.5 <sup>B</sup>	F	F	F	F	33.5 <sup>A</sup>	27.3 <sup>B</sup>	F	33.0 <sup>A</sup>
Annual	31.0 <sup>A</sup>	29.7 <sup>C</sup>	29.8 <sup>B</sup>	F	F	F	F	32.8 <sup>A</sup>	29.7 <sup>B</sup>	F	32.2 <sup>B</sup>
Year 2010											
Quarter 1	31.7 <sup>A</sup>	26.3 <sup>C</sup>	29.9 <sup>C</sup>	28.5 <sup>C</sup>	F	F	F	33.9 <sup>A</sup>	28.8 <sup>B</sup>	F	33.7 <sup>A</sup>
Quarter 2	30.9 <sup>A</sup>	30.4 <sup>B</sup>	31.8 <sup>C</sup>	27.7 <sup>D</sup>	F	F	F	32.1 <sup>A</sup>	30.3 <sup>B</sup>	F	32.0 <sup>A</sup>
Quarter 3	29.1 <sup>B</sup>	30.3 <sup>C</sup>	29.2 <sup>C</sup>	26.6 <sup>C</sup>	F	F	F	29.9 <sup>B</sup>	28.3 <sup>B</sup>	F	29.8 <sup>B</sup>
Quarter 4	30.4 <sup>B</sup>	28.9 <sup>C</sup>	26.3 <sup>C</sup>	25.8 <sup>B</sup>	F	F	F	32.8 <sup>B</sup>	26.5 <sup>B</sup>	F	32.3 <sup>B</sup>
Annual	30.5 <sup>A</sup>	28.9 <sup>C</sup>	29.3 <sup>C</sup>	27.2 <sup>C</sup>	F	F	F	32.2 <sup>B</sup>	28.5 <sup>B</sup>	F	32.0 <sup>B</sup>
<b>Finance and insurance - 52</b>											
Year 2009											
Quarter 1	28.4 <sup>A</sup>	30.2 <sup>B</sup>	26.7 <sup>A</sup>	27.1 <sup>C</sup>	29.7 <sup>B</sup>	27.5 <sup>B</sup>	F	28.2 <sup>A</sup>	27.3 <sup>B</sup>	28.9 <sup>A</sup>	28.5 <sup>A</sup>
Quarter 2	30.5 <sup>A</sup>	30.1 <sup>B</sup>	32.0 <sup>B</sup>	32.2 <sup>B</sup>	29.3 <sup>B</sup>	31.6 <sup>B</sup>	F	29.7 <sup>A</sup>	32.0 <sup>B</sup>	30.5 <sup>B</sup>	29.9 <sup>A</sup>
Quarter 3	30.1 <sup>A</sup>	30.8 <sup>B</sup>	32.8 <sup>B</sup>	32.7 <sup>B</sup>	30.3 <sup>B</sup>	29.8 <sup>B</sup>	F	29.2 <sup>A</sup>	32.6 <sup>B</sup>	30.1 <sup>B</sup>	29.3 <sup>A</sup>
Quarter 4	28.7 <sup>A</sup>	28.0 <sup>B</sup>	31.0 <sup>B</sup>	28.3 <sup>B</sup>	27.1 <sup>B</sup>	30.0 <sup>B</sup>	F	28.2 <sup>A</sup>	29.1 <sup>B</sup>	29.0 <sup>B</sup>	28.3 <sup>A</sup>
Annual	29.5 <sup>A</sup>	30.0 <sup>B</sup>	30.9 <sup>B</sup>	29.8 <sup>B</sup>	29.3 <sup>B</sup>	30.0 <sup>B</sup>	F	28.9 <sup>A</sup>	30.2 <sup>B</sup>	29.7 <sup>B</sup>	29.0 <sup>A</sup>
Year 2010											
Quarter 1	28.6 <sup>A</sup>	24.7 <sup>C</sup>	29.3 <sup>C</sup>	25.9 <sup>B</sup>	26.4 <sup>B</sup>	31.2 <sup>B</sup>	F	28.6 <sup>A</sup>	26.7 <sup>B</sup>	29.9 <sup>B</sup>	28.6 <sup>A</sup>
Quarter 2	28.1 <sup>A</sup>	30.0 <sup>B</sup>	27.4 <sup>B</sup>	28.4 <sup>B</sup>	27.5 <sup>C</sup>	27.2 <sup>B</sup>	F	28.4 <sup>A</sup>	28.3 <sup>B</sup>	27.3 <sup>B</sup>	28.6 <sup>A</sup>
Quarter 3	29.9 <sup>A</sup>	29.6 <sup>A</sup>	31.8 <sup>B</sup>	31.0 <sup>B</sup>	28.4 <sup>C</sup>	30.2 <sup>B</sup>	F	29.5 <sup>A</sup>	31.1 <sup>B</sup>	29.5 <sup>B</sup>	29.5 <sup>A</sup>
Quarter 4	29.1 <sup>A</sup>	30.9 <sup>B</sup>	29.8 <sup>C</sup>	31.4 <sup>B</sup>	26.3 <sup>B</sup>	26.2 <sup>C</sup>	F	28.9 <sup>A</sup>	31.0 <sup>B</sup>	26.2 <sup>B</sup>	28.9 <sup>A</sup>
Annual	28.9 <sup>A</sup>	28.9 <sup>B</sup>	29.4 <sup>C</sup>	29.1 <sup>B</sup>	27.1 <sup>C</sup>	29.4 <sup>B</sup>	F	28.9 <sup>A</sup>	29.2 <sup>B</sup>	28.5 <sup>B</sup>	28.9 <sup>A</sup>
<b>Real estate and rental and leasing - 53</b>											
Year 2009											
Quarter 1	25.7 <sup>B</sup>	26.6 <sup>D</sup>	24.7 <sup>C</sup>	23.1 <sup>C</sup>	F	27.2 <sup>A</sup>	x	x	24.7 <sup>B</sup>	27.6 <sup>B</sup>	F
Quarter 2	27.6 <sup>A</sup>	24.3 <sup>D</sup>	26.0 <sup>B</sup>	28.5 <sup>C</sup>	F	F	x	x	26.6 <sup>B</sup>	29.9 <sup>B</sup>	F
Quarter 3	28.4 <sup>A</sup>	28.4 <sup>C</sup>	24.6 <sup>B</sup>	30.9 <sup>B</sup>	F	F	x	x	27.4 <sup>B</sup>	30.4 <sup>B</sup>	F
Quarter 4	27.1 <sup>A</sup>	25.8 <sup>C</sup>	26.1 <sup>B</sup>	24.2 <sup>B</sup>	F	F	x	x	25.4 <sup>B</sup>	31.7 <sup>B</sup>	26.5 <sup>A</sup>
Annual	27.2 <sup>B</sup>	26.4 <sup>D</sup>	25.3 <sup>B</sup>	26.9 <sup>C</sup>	F	F	x	x	26.0 <sup>B</sup>	30.0 <sup>B</sup>	F
Year 2010											
Quarter 1	26.8 <sup>B</sup>	23.5 <sup>D</sup>	25.9 <sup>C</sup>	27.0 <sup>B</sup>	F	F	F	F	25.9 <sup>B</sup>	F	F
Quarter 2	27.3 <sup>B</sup>	24.6 <sup>D</sup>	26.3 <sup>C</sup>	27.8 <sup>B</sup>	30.2 <sup>C</sup>	F	F	28.2 <sup>A</sup>	26.3 <sup>B</sup>	29.6 <sup>B</sup>	28.7 <sup>A</sup>
Quarter 3	27.5 <sup>B</sup>	24.6 <sup>D</sup>	26.2 <sup>D</sup>	29.4 <sup>C</sup>	F	F	F	F	26.5 <sup>C</sup>	29.2 <sup>B</sup>	F
Quarter 4	29.0 <sup>B</sup>	28.3 <sup>D</sup>	30.7 <sup>D</sup>	27.7 <sup>B</sup>	F	F	F	F	29.2 <sup>B</sup>	F	F
Annual	27.7 <sup>B</sup>	25.6 <sup>D</sup>	27.5 <sup>D</sup>	27.9 <sup>B</sup>	F	F	F	F	27.1 <sup>B</sup>	F	F

Table 11-6 – continued

Quarterly and annual estimates of average weekly hours by enterprise size of employment, for hourly paid employees, for selected industries – Quebec

Industry - NAICS	All sizes	0 to 4 employees	5 to 19 employees	20 to 49 employees	50 to 99 employees	100 to 299 employees	300 to 499 employees	500 and more employees	0 to 49 employees	50 to 299 employees	300 and more employees
	hours										
<b>Professional, scientific and technical services - 54</b>											
Year 2009											
Quarter 1	31.6 <sup>A</sup>	27.3 <sup>B</sup>	29.7 <sup>B</sup>	33.4 <sup>B</sup>	30.7 <sup>B</sup>	33.3 <sup>B</sup>	F	33.4 <sup>A</sup>	30.1 <sup>A</sup>	32.3 <sup>B</sup>	33.4 <sup>A</sup>
Quarter 2	32.8 <sup>A</sup>	31.7 <sup>B</sup>	33.1 <sup>B</sup>	34.7 <sup>B</sup>	28.4 <sup>C</sup>	34.3 <sup>B</sup>	F	32.5 <sup>A</sup>	33.2 <sup>A</sup>	32.2 <sup>B</sup>	32.7 <sup>A</sup>
Quarter 3	31.8 <sup>A</sup>	29.2 <sup>B</sup>	32.4 <sup>B</sup>	34.2 <sup>B</sup>	24.3 <sup>D</sup>	31.6 <sup>B</sup>	F	33.8 <sup>A</sup>	32.0 <sup>B</sup>	28.9 <sup>B</sup>	33.4 <sup>A</sup>
Quarter 4	31.8 <sup>A</sup>	27.8 <sup>B</sup>	33.2 <sup>B</sup>	32.2 <sup>C</sup>	29.6 <sup>B</sup>	31.8 <sup>A</sup>	F	33.0 <sup>A</sup>	31.6 <sup>B</sup>	30.8 <sup>B</sup>	32.7 <sup>A</sup>
Annual	32.0 <sup>A</sup>	28.9 <sup>B</sup>	32.2 <sup>B</sup>	33.7 <sup>B</sup>	28.4 <sup>C</sup>	32.8 <sup>B</sup>	F	33.2 <sup>A</sup>	31.8 <sup>A</sup>	31.1 <sup>B</sup>	33.0 <sup>A</sup>
Year 2010											
Quarter 1	32.3 <sup>A</sup>	26.6 <sup>B</sup>	32.4 <sup>B</sup>	32.4 <sup>C</sup>	32.8 <sup>B</sup>	34.2 <sup>B</sup>	F	33.7 <sup>A</sup>	31.0 <sup>B</sup>	33.5 <sup>B</sup>	33.8 <sup>A</sup>
Quarter 2	33.0 <sup>A</sup>	29.3 <sup>B</sup>	32.5 <sup>B</sup>	33.2 <sup>B</sup>	34.6 <sup>B</sup>	34.6 <sup>B</sup>	F	34.2 <sup>A</sup>	31.9 <sup>A</sup>	34.6 <sup>A</sup>	33.7 <sup>A</sup>
Quarter 3	32.2 <sup>A</sup>	27.8 <sup>B</sup>	32.3 <sup>B</sup>	31.5 <sup>B</sup>	33.1 <sup>B</sup>	33.5 <sup>A</sup>	F	34.0 <sup>A</sup>	31.0 <sup>A</sup>	33.3 <sup>A</sup>	33.8 <sup>A</sup>
Quarter 4	32.0 <sup>A</sup>	26.8 <sup>C</sup>	31.0 <sup>A</sup>	31.7 <sup>B</sup>	36.0 <sup>B</sup>	33.1 <sup>A</sup>	33.0 <sup>B</sup>	34.2 <sup>A</sup>	30.0 <sup>A</sup>	34.6 <sup>A</sup>	34.0 <sup>A</sup>
Annual	32.4 <sup>A</sup>	27.6 <sup>B</sup>	32.0 <sup>B</sup>	32.2 <sup>B</sup>	34.1 <sup>B</sup>	33.9 <sup>A</sup>	F	34.0 <sup>A</sup>	30.9 <sup>A</sup>	34.0 <sup>A</sup>	33.8 <sup>A</sup>
<b>Administrative and support, waste management and remediation services - 56</b>											
Year 2009											
Quarter 1	27.8 <sup>A</sup>	26.9 <sup>B</sup>	25.4 <sup>C</sup>	25.8 <sup>C</sup>	28.8 <sup>B</sup>	27.4 <sup>B</sup>	33.3 <sup>C</sup>	F	25.9 <sup>B</sup>	27.9 <sup>A</sup>	29.2 <sup>A</sup>
Quarter 2	28.3 <sup>A</sup>	27.1 <sup>B</sup>	28.1 <sup>B</sup>	26.1 <sup>C</sup>	29.7 <sup>B</sup>	27.2 <sup>B</sup>	F	28.8 <sup>A</sup>	27.1 <sup>B</sup>	28.1 <sup>B</sup>	29.5 <sup>A</sup>
Quarter 3	30.0 <sup>A</sup>	29.4 <sup>C</sup>	31.6 <sup>B</sup>	29.1 <sup>C</sup>	27.6 <sup>B</sup>	26.8 <sup>B</sup>	F	31.8 <sup>B</sup>	30.3 <sup>B</sup>	27.1 <sup>A</sup>	31.6 <sup>A</sup>
Quarter 4	29.2 <sup>A</sup>	27.3 <sup>C</sup>	29.1 <sup>B</sup>	30.8 <sup>A</sup>	28.9 <sup>B</sup>	26.7 <sup>B</sup>	F	30.5 <sup>A</sup>	29.5 <sup>A</sup>	27.5 <sup>B</sup>	30.0 <sup>A</sup>
Annual	28.9 <sup>A</sup>	27.7 <sup>B</sup>	28.7 <sup>B</sup>	27.9 <sup>C</sup>	28.8 <sup>B</sup>	27.0 <sup>B</sup>	F	F	28.2 <sup>B</sup>	27.6 <sup>B</sup>	30.1 <sup>A</sup>
Year 2010											
Quarter 1	28.1 <sup>A</sup>	26.1 <sup>B</sup>	23.9 <sup>C</sup>	30.0 <sup>B</sup>	30.4 <sup>B</sup>	26.5 <sup>B</sup>	F	29.2 <sup>A</sup>	26.8 <sup>B</sup>	28.0 <sup>B</sup>	29.3 <sup>A</sup>
Quarter 2	30.4 <sup>A</sup>	31.2 <sup>B</sup>	31.8 <sup>B</sup>	30.1 <sup>B</sup>	32.0 <sup>B</sup>	26.3 <sup>B</sup>	F	30.8 <sup>A</sup>	31.0 <sup>A</sup>	28.3 <sup>B</sup>	31.2 <sup>A</sup>
Quarter 3	30.4 <sup>A</sup>	31.1 <sup>B</sup>	32.1 <sup>B</sup>	F	34.5 <sup>B</sup>	25.7 <sup>C</sup>	F	30.8 <sup>A</sup>	31.6 <sup>A</sup>	29.1 <sup>B</sup>	30.2 <sup>A</sup>
Quarter 4	30.0 <sup>A</sup>	29.2 <sup>B</sup>	29.6 <sup>B</sup>	29.2 <sup>B</sup>	30.7 <sup>B</sup>	F	F	32.5 <sup>A</sup>	29.4 <sup>B</sup>	27.8 <sup>C</sup>	31.6 <sup>A</sup>
Annual	29.7 <sup>A</sup>	29.5 <sup>B</sup>	29.6 <sup>B</sup>	F	32.0 <sup>B</sup>	F	F	30.9 <sup>A</sup>	29.8 <sup>B</sup>	28.3 <sup>B</sup>	30.6 <sup>A</sup>
<b>Health care and social assistance - 62</b>											
Year 2009											
Quarter 1	29.1 <sup>A</sup>	25.4 <sup>A</sup>	27.9 <sup>B</sup>	26.2 <sup>B</sup>	27.1 <sup>A</sup>	28.4 <sup>A</sup>	30.9 <sup>B</sup>	30.2 <sup>A</sup>	26.8 <sup>A</sup>	27.9 <sup>A</sup>	30.2 <sup>A</sup>
Quarter 2	28.7 <sup>A</sup>	24.6 <sup>A</sup>	28.3 <sup>B</sup>	26.5 <sup>B</sup>	28.2 <sup>A</sup>	26.6 <sup>B</sup>	31.7 <sup>B</sup>	29.5 <sup>A</sup>	27.1 <sup>A</sup>	27.3 <sup>A</sup>	29.6 <sup>A</sup>
Quarter 3	28.7 <sup>A</sup>	25.6 <sup>B</sup>	26.3 <sup>B</sup>	28.6 <sup>B</sup>	29.0 <sup>A</sup>	26.0 <sup>B</sup>	31.5 <sup>B</sup>	29.4 <sup>A</sup>	27.1 <sup>A</sup>	27.2 <sup>A</sup>	29.5 <sup>A</sup>
Quarter 4	28.1 <sup>A</sup>	24.3 <sup>B</sup>	27.1 <sup>A</sup>	27.5 <sup>A</sup>	27.5 <sup>A</sup>	23.3 <sup>B</sup>	29.7 <sup>B</sup>	29.0 <sup>A</sup>	26.8 <sup>A</sup>	25.2 <sup>A</sup>	29.1 <sup>A</sup>
Annual	28.6 <sup>A</sup>	25.0 <sup>A</sup>	27.4 <sup>B</sup>	27.2 <sup>B</sup>	27.9 <sup>A</sup>	26.2 <sup>B</sup>	31.0 <sup>B</sup>	29.5 <sup>A</sup>	27.0 <sup>A</sup>	26.9 <sup>A</sup>	29.6 <sup>A</sup>
Year 2010											
Quarter 1	28.6 <sup>A</sup>	24.6 <sup>B</sup>	27.1 <sup>A</sup>	26.0 <sup>B</sup>	28.9 <sup>A</sup>	28.2 <sup>B</sup>	29.0 <sup>B</sup>	29.6 <sup>A</sup>	26.3 <sup>A</sup>	28.5 <sup>B</sup>	29.5 <sup>A</sup>
Quarter 2	29.1 <sup>A</sup>	26.5 <sup>B</sup>	27.6 <sup>A</sup>	27.0 <sup>A</sup>	29.5 <sup>A</sup>	29.5 <sup>C</sup>	31.5 <sup>C</sup>	29.6 <sup>A</sup>	27.2 <sup>A</sup>	29.5 <sup>B</sup>	29.8 <sup>A</sup>
Quarter 3	29.2 <sup>A</sup>	27.1 <sup>A</sup>	25.8 <sup>A</sup>	27.3 <sup>B</sup>	29.7 <sup>B</sup>	29.7 <sup>B</sup>	32.5 <sup>C</sup>	30.0 <sup>A</sup>	26.6 <sup>A</sup>	29.7 <sup>B</sup>	30.2 <sup>A</sup>
Quarter 4	29.6 <sup>A</sup>	25.6 <sup>A</sup>	26.9 <sup>A</sup>	27.4 <sup>B</sup>	29.0 <sup>B</sup>	30.6 <sup>B</sup>	32.4 <sup>B</sup>	30.5 <sup>A</sup>	26.9 <sup>A</sup>	29.9 <sup>B</sup>	30.7 <sup>A</sup>
Annual	29.1 <sup>A</sup>	25.9 <sup>A</sup>	26.9 <sup>A</sup>	27.0 <sup>B</sup>	29.3 <sup>B</sup>	29.5 <sup>B</sup>	31.3 <sup>B</sup>	29.9 <sup>A</sup>	26.8 <sup>A</sup>	29.4 <sup>B</sup>	30.0 <sup>A</sup>
<b>Arts, entertainment and recreation - 71</b>											
Year 2009											
Quarter 1	21.7 <sup>A</sup>	23.8 <sup>D</sup>	19.0 <sup>B</sup>	F	F	F	x	x	19.2 <sup>B</sup>	21.5 <sup>B</sup>	25.7 <sup>A</sup>
Quarter 2	24.6 <sup>A</sup>	26.8 <sup>D</sup>	21.2 <sup>C</sup>	24.7 <sup>B</sup>	22.8 <sup>B</sup>	F	x	x	23.5 <sup>B</sup>	23.1 <sup>B</sup>	28.3 <sup>A</sup>
Quarter 3	27.7 <sup>A</sup>	23.2 <sup>D</sup>	28.4 <sup>B</sup>	26.1 <sup>B</sup>	F	F	x	x	26.9 <sup>B</sup>	24.3 <sup>B</sup>	32.8 <sup>B</sup>
Quarter 4	24.0 <sup>A</sup>	27.5 <sup>D</sup>	25.6 <sup>C</sup>	22.9 <sup>B</sup>	F	F	x	x	24.6 <sup>B</sup>	21.4 <sup>A</sup>	25.3 <sup>C</sup>
Annual	24.7 <sup>A</sup>	25.5 <sup>D</sup>	23.9 <sup>B</sup>	F	F	F	x	x	23.8 <sup>B</sup>	22.8 <sup>B</sup>	28.3 <sup>B</sup>
Year 2010											
Quarter 1	23.6 <sup>A</sup>	29.8 <sup>D</sup>	25.8 <sup>B</sup>	F	F	F	x	x	25.8 <sup>B</sup>	19.5 <sup>C</sup>	23.4 <sup>A</sup>
Quarter 2	25.0 <sup>A</sup>	25.2 <sup>D</sup>	25.2 <sup>B</sup>	F	F	F	x	x	25.2 <sup>B</sup>	24.1 <sup>A</sup>	25.6 <sup>A</sup>
Quarter 3	25.6 <sup>A</sup>	23.4 <sup>E</sup>	24.8 <sup>B</sup>	27.0 <sup>B</sup>	F	F	x	x	25.7 <sup>B</sup>	25.1 <sup>A</sup>	26.0 <sup>A</sup>
Quarter 4	23.9 <sup>B</sup>	23.4 <sup>D</sup>	20.3 <sup>B</sup>	24.8 <sup>C</sup>	F	F	x	x	22.7 <sup>B</sup>	20.9 <sup>A</sup>	28.5 <sup>A</sup>
Annual	24.6 <sup>A</sup>	25.4 <sup>D</sup>	24.1 <sup>B</sup>	F	F	F	x	x	24.9 <sup>B</sup>	22.7 <sup>B</sup>	25.8 <sup>A</sup>

Table 11-6 – continued

**Quarterly and annual estimates of average weekly hours by enterprise size of employment, for hourly paid employees, for selected industries – Quebec**

Industry - NAICS	All sizes	0 to 4 employees	5 to 19 employees	20 to 49 employees	50 to 99 employees	100 to 299 employees	300 to 499 employees	500 and more employees	0 to 49 employees	50 to 299 employees	300 and more employees
	hours										
<b>Accommodation and food services - 72</b>											
Year 2009											
Quarter 1	21.8 <sup>A</sup>	23.6 <sup>B</sup>	22.4 <sup>B</sup>	20.7 <sup>A</sup>	21.3 <sup>A</sup>	F	F	F	21.7 <sup>A</sup>	21.0 <sup>A</sup>	F
Quarter 2	22.3 <sup>A</sup>	23.0 <sup>B</sup>	21.5 <sup>B</sup>	21.6 <sup>B</sup>	23.0 <sup>A</sup>	22.5 <sup>B</sup>	F	F	21.7 <sup>A</sup>	22.8 <sup>A</sup>	24.5 <sup>A</sup>
Quarter 3	23.3 <sup>A</sup>	26.1 <sup>B</sup>	23.0 <sup>B</sup>	21.6 <sup>B</sup>	23.6 <sup>A</sup>	23.3 <sup>A</sup>	F	F	22.7 <sup>A</sup>	23.5 <sup>A</sup>	F
Quarter 4	22.0 <sup>A</sup>	23.5 <sup>A</sup>	21.4 <sup>B</sup>	21.2 <sup>B</sup>	21.5 <sup>A</sup>	F	F	F	21.5 <sup>A</sup>	21.6 <sup>A</sup>	25.4 <sup>B</sup>
Annual	22.4 <sup>A</sup>	24.2 <sup>B</sup>	22.1 <sup>B</sup>	21.3 <sup>B</sup>	22.4 <sup>A</sup>	F	F	F	21.9 <sup>A</sup>	22.3 <sup>A</sup>	F
Year 2010											
Quarter 1	22.2 <sup>A</sup>	24.1 <sup>C</sup>	22.7 <sup>B</sup>	21.3 <sup>A</sup>	21.9 <sup>B</sup>	21.5 <sup>B</sup>	F	25.1 <sup>B</sup>	22.2 <sup>A</sup>	21.7 <sup>A</sup>	23.7 <sup>B</sup>
Quarter 2	22.9 <sup>A</sup>	24.8 <sup>C</sup>	23.3 <sup>B</sup>	21.9 <sup>B</sup>	21.7 <sup>B</sup>	F	F	26.5 <sup>B</sup>	22.8 <sup>A</sup>	22.2 <sup>A</sup>	25.4 <sup>B</sup>
Quarter 3	23.2 <sup>A</sup>	23.3 <sup>C</sup>	23.1 <sup>B</sup>	22.6 <sup>A</sup>	22.9 <sup>B</sup>	F	F	25.0 <sup>A</sup>	22.9 <sup>A</sup>	23.5 <sup>B</sup>	24.3 <sup>A</sup>
Quarter 4	22.1 <sup>A</sup>	20.1 <sup>C</sup>	23.2 <sup>A</sup>	21.6 <sup>A</sup>	21.7 <sup>B</sup>	20.7 <sup>B</sup>	F	24.4 <sup>A</sup>	22.2 <sup>A</sup>	21.3 <sup>A</sup>	23.4 <sup>A</sup>
Annual	22.6 <sup>A</sup>	23.0 <sup>C</sup>	23.1 <sup>B</sup>	21.8 <sup>A</sup>	22.1 <sup>B</sup>	F	F	25.3 <sup>B</sup>	22.5 <sup>A</sup>	22.2 <sup>A</sup>	24.2 <sup>A</sup>
<b>Other services (except public administration) - 81</b>											
Year 2009											
Quarter 1	29.4 <sup>A</sup>	28.4 <sup>B</sup>	31.3 <sup>A</sup>	28.3 <sup>B</sup>	F	F	F	F	29.8 <sup>A</sup>	28.8 <sup>B</sup>	F
Quarter 2	29.4 <sup>A</sup>	30.7 <sup>A</sup>	29.9 <sup>A</sup>	28.3 <sup>B</sup>	F	F	F	F	29.8 <sup>A</sup>	28.9 <sup>B</sup>	F
Quarter 3	28.8 <sup>A</sup>	31.1 <sup>A</sup>	28.5 <sup>B</sup>	27.8 <sup>A</sup>	F	F	F	F	29.2 <sup>A</sup>	28.3 <sup>B</sup>	F
Quarter 4	28.7 <sup>A</sup>	30.5 <sup>A</sup>	28.3 <sup>B</sup>	28.1 <sup>B</sup>	F	F	F	F	28.9 <sup>A</sup>	F	F
Annual	29.1 <sup>A</sup>	30.2 <sup>B</sup>	29.5 <sup>B</sup>	28.1 <sup>B</sup>	F	F	F	F	29.4 <sup>A</sup>	F	F
Year 2010											
Quarter 1	28.6 <sup>A</sup>	29.6 <sup>B</sup>	29.0 <sup>B</sup>	27.6 <sup>B</sup>	F	F	F	F	28.9 <sup>A</sup>	27.5 <sup>B</sup>	F
Quarter 2	29.2 <sup>A</sup>	30.1 <sup>B</sup>	29.1 <sup>B</sup>	29.1 <sup>A</sup>	F	F	F	F	29.4 <sup>A</sup>	28.6 <sup>B</sup>	F
Quarter 3	29.7 <sup>A</sup>	29.1 <sup>A</sup>	30.3 <sup>B</sup>	29.5 <sup>B</sup>	32.6 <sup>C</sup>	F	F	F	29.8 <sup>A</sup>	29.7 <sup>B</sup>	F
Quarter 4	30.4 <sup>A</sup>	30.2 <sup>B</sup>	31.1 <sup>B</sup>	30.9 <sup>B</sup>	32.2 <sup>B</sup>	F	F	F	30.8 <sup>A</sup>	29.0 <sup>B</sup>	F
Annual	29.5 <sup>A</sup>	29.8 <sup>B</sup>	29.9 <sup>B</sup>	29.3 <sup>B</sup>	F	F	F	F	29.7 <sup>A</sup>	28.7 <sup>B</sup>	F

**Table 11-7**  
**Quarterly and annual estimates of average weekly hours by enterprise size of employment, for hourly paid employees, for selected industries — Ontario**

Industry - NAICS	All sizes	0 to 4 employees	5 to 19 employees	20 to 49 employees	50 to 99 employees	100 to 299 employees	300 to 499 employees	500 and more employees	0 to 49 employees	50 to 299 employees	300 and more employees
	hours										
<b>Industrial aggregate excluding unclassified businesses - 11-91N</b>											
Year 2009											
Quarter 1	30.1 <sup>A</sup>	29.7 <sup>A</sup>	28.8 <sup>A</sup>	29.8 <sup>A</sup>	29.6 <sup>A</sup>	29.2 <sup>A</sup>	30.3 <sup>A</sup>	30.8 <sup>A</sup>	29.3 <sup>A</sup>	29.4 <sup>A</sup>	30.8 <sup>A</sup>
Quarter 2	30.3 <sup>A</sup>	29.3 <sup>A</sup>	29.6 <sup>A</sup>	30.1 <sup>A</sup>	29.9 <sup>A</sup>	29.2 <sup>A</sup>	31.0 <sup>A</sup>	31.0 <sup>A</sup>	29.8 <sup>A</sup>	29.5 <sup>A</sup>	31.0 <sup>A</sup>
Quarter 3	30.7 <sup>A</sup>	29.4 <sup>A</sup>	29.9 <sup>A</sup>	30.2 <sup>A</sup>	30.0 <sup>A</sup>	30.6 <sup>A</sup>	30.7 <sup>B</sup>	31.4 <sup>A</sup>	29.9 <sup>A</sup>	30.3 <sup>A</sup>	31.3 <sup>A</sup>
Quarter 4	30.0 <sup>A</sup>	29.7 <sup>A</sup>	28.7 <sup>A</sup>	28.8 <sup>A</sup>	28.9 <sup>A</sup>	29.9 <sup>A</sup>	31.0 <sup>A</sup>	30.9 <sup>A</sup>	28.9 <sup>A</sup>	29.5 <sup>A</sup>	30.9 <sup>A</sup>
Annual	30.3 <sup>A</sup>	29.5 <sup>A</sup>	29.2 <sup>A</sup>	29.7 <sup>A</sup>	29.6 <sup>A</sup>	29.7 <sup>A</sup>	30.8 <sup>A</sup>	31.0 <sup>A</sup>	29.5 <sup>A</sup>	29.7 <sup>A</sup>	31.0 <sup>A</sup>
Year 2010											
Quarter 1	29.9 <sup>A</sup>	28.6 <sup>A</sup>	28.1 <sup>A</sup>	29.0 <sup>A</sup>	28.3 <sup>A</sup>	29.6 <sup>A</sup>	31.2 <sup>A</sup>	31.0 <sup>A</sup>	28.6 <sup>A</sup>	29.1 <sup>A</sup>	31.0 <sup>A</sup>
Quarter 2	30.5 <sup>A</sup>	29.2 <sup>A</sup>	29.1 <sup>A</sup>	29.8 <sup>A</sup>	28.5 <sup>A</sup>	29.8 <sup>A</sup>	32.4 <sup>A</sup>	31.7 <sup>A</sup>	29.4 <sup>A</sup>	29.3 <sup>A</sup>	31.7 <sup>A</sup>
Quarter 3	30.9 <sup>A</sup>	30.4 <sup>A</sup>	29.9 <sup>A</sup>	29.5 <sup>A</sup>	29.9 <sup>A</sup>	30.8 <sup>A</sup>	32.3 <sup>A</sup>	31.8 <sup>A</sup>	29.9 <sup>A</sup>	30.4 <sup>A</sup>	31.8 <sup>A</sup>
Quarter 4	30.3 <sup>A</sup>	30.3 <sup>A</sup>	29.4 <sup>A</sup>	29.6 <sup>A</sup>	29.5 <sup>A</sup>	29.8 <sup>A</sup>	32.4 <sup>A</sup>	30.8 <sup>A</sup>	29.6 <sup>A</sup>	29.7 <sup>A</sup>	31.0 <sup>A</sup>
Annual	30.4 <sup>A</sup>	29.7 <sup>A</sup>	29.2 <sup>A</sup>	29.5 <sup>A</sup>	29.1 <sup>A</sup>	30.0 <sup>A</sup>	32.1 <sup>A</sup>	31.3 <sup>A</sup>	29.4 <sup>A</sup>	29.6 <sup>A</sup>	31.4 <sup>A</sup>
<b>Forestry, logging and support - 11N</b>											
Year 2009											
Quarter 1	41.4 <sup>B</sup>	44.1 <sup>D</sup>	F	F	x	x	x	x	41.2 <sup>B</sup>	F	F
Quarter 2	37.5 <sup>B</sup>	F	38.9 <sup>B</sup>	F	x	x	x	x	36.6 <sup>B</sup>	F	F
Quarter 3	39.8 <sup>B</sup>	F	F	F	x	x	x	x	40.1 <sup>B</sup>	F	F
Quarter 4	38.9 <sup>B</sup>	F	F	F	x	x	x	x	39.4 <sup>B</sup>	F	F
Annual	39.4 <sup>B</sup>	F	F	F	x	x	x	x	39.3 <sup>B</sup>	F	F
Year 2010											
Quarter 1	35.4 <sup>B</sup>	32.3 <sup>D</sup>	37.7 <sup>C</sup>	F	x	x	x	x	34.7 <sup>B</sup>	F	F
Quarter 2	37.1 <sup>B</sup>	F	F	F	x	x	x	x	36.7 <sup>B</sup>	F	F
Quarter 3	37.0 <sup>B</sup>	F	F	F	x	x	x	x	36.5 <sup>B</sup>	F	F
Quarter 4	36.5 <sup>B</sup>	F	F	F	x	x	x	x	35.7 <sup>B</sup>	F	F
Annual	36.5 <sup>B</sup>	F	F	F	x	x	x	x	35.8 <sup>B</sup>	F	F
<b>Mining, quarrying, and oil and gas extraction - 21</b>											
Year 2009											
Quarter 1	39.4 <sup>A</sup>	F	40.0 <sup>D</sup>	F	x	x	x	x	38.0 <sup>C</sup>	F	F
Quarter 2	41.4 <sup>A</sup>	F	F	F	x	x	x	x	42.1 <sup>C</sup>	F	F
Quarter 3	41.5 <sup>A</sup>	F	F	F	x	x	x	x	48.3 <sup>C</sup>	F	F
Quarter 4	41.4 <sup>A</sup>	F	F	F	x	x	x	x	46.5 <sup>C</sup>	F	F
Annual	40.9 <sup>A</sup>	F	F	F	x	x	x	x	43.8 <sup>C</sup>	F	F
Year 2010											
Quarter 1	42.0 <sup>A</sup>	F	45.6 <sup>E</sup>	F	x	x	x	x	45.6 <sup>C</sup>	F	F
Quarter 2	43.1 <sup>A</sup>	38.5 <sup>D</sup>	45.9 <sup>D</sup>	F	x	x	x	x	44.0 <sup>B</sup>	F	F
Quarter 3	43.1 <sup>A</sup>	F	54.3 <sup>C</sup>	F	x	x	x	x	47.4 <sup>B</sup>	F	F
Quarter 4	41.4 <sup>A</sup>	35.7 <sup>C</sup>	41.9 <sup>C</sup>	F	x	x	x	x	42.5 <sup>B</sup>	F	F
Annual	42.4 <sup>A</sup>	F	47.1 <sup>D</sup>	F	x	x	x	x	44.8 <sup>B</sup>	F	F
<b>Utilities - 22</b>											
Year 2009											
Quarter 1	39.2 <sup>A</sup>	F	F	F	F	F	F	39.3 <sup>A</sup>	40.5 <sup>B</sup>	36.5 <sup>D</sup>	39.3 <sup>A</sup>
Quarter 2	39.8 <sup>A</sup>	F	34.3 <sup>C</sup>	F	F	F	F	F	132.3 <sup>B</sup>	F	36.6 <sup>A</sup>
Quarter 3	40.1 <sup>A</sup>	F	37.9 <sup>B</sup>	F	F	F	F	F	161.0 <sup>A</sup>	38.0 <sup>A</sup>	F
Quarter 4	38.6 <sup>A</sup>	F	F	F	42.2 <sup>B</sup>	F	F	F	37.3 <sup>A</sup>	40.0 <sup>A</sup>	F
Annual	39.4 <sup>A</sup>	F	F	F	F	F	F	F	79.7 <sup>B</sup>	F	F
Year 2010											
Quarter 1	40.8 <sup>A</sup>	F	F	F	x	x	x	x	39.8 <sup>A</sup>	42.7 <sup>B</sup>	F
Quarter 2	41.3 <sup>A</sup>	F	39.7 <sup>B</sup>	F	x	x	x	x	38.8 <sup>A</sup>	40.4 <sup>A</sup>	41.5 <sup>A</sup>
Quarter 3	40.9 <sup>A</sup>	F	41.0 <sup>D</sup>	F	x	x	x	x	40.8 <sup>A</sup>	42.3 <sup>A</sup>	40.7 <sup>A</sup>
Quarter 4	41.0 <sup>A</sup>	F	40.7 <sup>B</sup>	F	x	x	x	x	38.1 <sup>A</sup>	42.2 <sup>A</sup>	41.1 <sup>A</sup>
Annual	41.0 <sup>A</sup>	F	F	F	x	x	x	x	39.3 <sup>A</sup>	41.9 <sup>A</sup>	F

Table 11-7 – continued

Quarterly and annual estimates of average weekly hours by enterprise size of employment, for hourly paid employees, for selected industries – Ontario

Industry - NAICS	All sizes	0 to 4 employees	5 to 19 employees	20 to 49 employees	50 to 99 employees	100 to 299 employees	300 to 499 employees	500 and more employees	0 to 49 employees	50 to 299 employees	300 and more employees
	hours										
<b>Construction - 23</b>											
Year 2009											
Quarter 1	36.4 <sup>A</sup>	33.4 <sup>A</sup>	35.6 <sup>B</sup>	37.3 <sup>A</sup>	39.1 <sup>B</sup>	F	F	F	35.6 <sup>A</sup>	38.0 <sup>A</sup>	F
Quarter 2	36.9 <sup>A</sup>	33.3 <sup>A</sup>	37.5 <sup>B</sup>	37.4 <sup>A</sup>	38.4 <sup>B</sup>	F	F	37.4 <sup>A</sup>	36.5 <sup>A</sup>	37.8 <sup>A</sup>	37.6 <sup>A</sup>
Quarter 3	37.7 <sup>A</sup>	32.8 <sup>A</sup>	36.6 <sup>A</sup>	39.8 <sup>A</sup>	38.0 <sup>A</sup>	F	F	F	36.7 <sup>A</sup>	38.6 <sup>A</sup>	39.9 <sup>A</sup>
Quarter 4	36.0 <sup>A</sup>	33.2 <sup>A</sup>	36.4 <sup>A</sup>	35.8 <sup>A</sup>	F	F	F	F	35.5 <sup>A</sup>	36.5 <sup>A</sup>	F
Annual	36.8 <sup>A</sup>	33.2 <sup>A</sup>	36.6 <sup>A</sup>	37.7 <sup>A</sup>	F	F	F	F	36.1 <sup>A</sup>	37.7 <sup>A</sup>	F
Year 2010											
Quarter 1	35.4 <sup>A</sup>	31.7 <sup>A</sup>	35.4 <sup>B</sup>	35.3 <sup>A</sup>	36.0 <sup>A</sup>	F	F	F	34.5 <sup>A</sup>	35.6 <sup>A</sup>	F
Quarter 2	36.2 <sup>A</sup>	32.6 <sup>A</sup>	35.5 <sup>A</sup>	36.8 <sup>A</sup>	37.7 <sup>A</sup>	F	F	F	35.3 <sup>A</sup>	37.2 <sup>A</sup>	38.2 <sup>A</sup>
Quarter 3	37.8 <sup>A</sup>	34.0 <sup>A</sup>	36.7 <sup>A</sup>	37.7 <sup>A</sup>	40.5 <sup>A</sup>	F	F	40.9 <sup>A</sup>	36.4 <sup>A</sup>	39.7 <sup>A</sup>	41.0 <sup>A</sup>
Quarter 4	36.1 <sup>A</sup>	33.3 <sup>A</sup>	34.4 <sup>A</sup>	37.3 <sup>A</sup>	38.7 <sup>B</sup>	35.5 <sup>A</sup>	F	39.3 <sup>A</sup>	35.1 <sup>A</sup>	37.0 <sup>A</sup>	39.3 <sup>A</sup>
Annual	36.4 <sup>A</sup>	33.0 <sup>A</sup>	35.5 <sup>A</sup>	36.9 <sup>A</sup>	38.5 <sup>A</sup>	F	F	F	35.4 <sup>A</sup>	37.5 <sup>A</sup>	F
<b>Manufacturing - 31-33</b>											
Year 2009											
Quarter 1	37.2 <sup>A</sup>	32.1 <sup>B</sup>	34.3 <sup>A</sup>	35.6 <sup>A</sup>	36.9 <sup>A</sup>	37.7 <sup>A</sup>	F	38.4 <sup>A</sup>	34.7 <sup>A</sup>	37.4 <sup>A</sup>	38.1 <sup>A</sup>
Quarter 2	37.4 <sup>A</sup>	32.4 <sup>B</sup>	36.2 <sup>A</sup>	36.2 <sup>A</sup>	36.3 <sup>A</sup>	37.1 <sup>A</sup>	F	38.7 <sup>A</sup>	35.8 <sup>A</sup>	36.8 <sup>A</sup>	38.4 <sup>A</sup>
Quarter 3	38.1 <sup>A</sup>	34.6 <sup>A</sup>	35.8 <sup>A</sup>	36.8 <sup>A</sup>	36.7 <sup>A</sup>	37.7 <sup>A</sup>	F	39.7 <sup>A</sup>	36.2 <sup>A</sup>	37.3 <sup>A</sup>	39.4 <sup>A</sup>
Quarter 4	37.1 <sup>A</sup>	34.3 <sup>A</sup>	34.2 <sup>A</sup>	35.2 <sup>A</sup>	36.1 <sup>A</sup>	37.6 <sup>A</sup>	38.3 <sup>A</sup>	38.3 <sup>A</sup>	34.7 <sup>A</sup>	37.1 <sup>A</sup>	38.3 <sup>A</sup>
Annual	37.4 <sup>A</sup>	33.3 <sup>A</sup>	35.1 <sup>A</sup>	35.9 <sup>A</sup>	36.5 <sup>A</sup>	37.5 <sup>A</sup>	F	38.8 <sup>A</sup>	35.4 <sup>A</sup>	37.1 <sup>A</sup>	38.6 <sup>A</sup>
Year 2010											
Quarter 1	37.2 <sup>A</sup>	33.4 <sup>A</sup>	34.2 <sup>A</sup>	36.2 <sup>A</sup>	35.8 <sup>A</sup>	37.0 <sup>A</sup>	37.9 <sup>A</sup>	38.7 <sup>A</sup>	35.1 <sup>A</sup>	36.6 <sup>A</sup>	38.6 <sup>A</sup>
Quarter 2	37.6 <sup>A</sup>	34.6 <sup>A</sup>	34.2 <sup>A</sup>	37.1 <sup>A</sup>	36.3 <sup>A</sup>	37.4 <sup>A</sup>	39.0 <sup>A</sup>	38.7 <sup>A</sup>	35.6 <sup>A</sup>	37.0 <sup>A</sup>	38.8 <sup>A</sup>
Quarter 3	37.2 <sup>A</sup>	35.2 <sup>B</sup>	34.8 <sup>A</sup>	36.1 <sup>A</sup>	36.8 <sup>A</sup>	37.5 <sup>A</sup>	37.9 <sup>A</sup>	38.0 <sup>A</sup>	35.4 <sup>A</sup>	37.2 <sup>A</sup>	38.0 <sup>A</sup>
Quarter 4	37.3 <sup>A</sup>	35.0 <sup>A</sup>	35.3 <sup>A</sup>	38.4 <sup>A</sup>	38.0 <sup>A</sup>	37.8 <sup>A</sup>	38.0 <sup>A</sup>	37.2 <sup>A</sup>	36.8 <sup>A</sup>	37.8 <sup>A</sup>	37.3 <sup>A</sup>
Annual	37.3 <sup>A</sup>	34.5 <sup>A</sup>	34.6 <sup>A</sup>	37.0 <sup>A</sup>	36.7 <sup>A</sup>	37.4 <sup>A</sup>	38.2 <sup>A</sup>	38.1 <sup>A</sup>	35.8 <sup>A</sup>	37.2 <sup>A</sup>	38.1 <sup>A</sup>
<b>Wholesale trade - 41</b>											
Year 2009											
Quarter 1	35.7 <sup>A</sup>	37.2 <sup>B</sup>	34.3 <sup>B</sup>	35.7 <sup>B</sup>	36.3 <sup>B</sup>	36.3 <sup>A</sup>	F	36.0 <sup>A</sup>	35.2 <sup>A</sup>	36.3 <sup>A</sup>	36.0 <sup>A</sup>
Quarter 2	36.3 <sup>A</sup>	33.7 <sup>B</sup>	34.6 <sup>A</sup>	36.9 <sup>A</sup>	37.2 <sup>B</sup>	36.7 <sup>A</sup>	37.4 <sup>B</sup>	36.7 <sup>A</sup>	35.5 <sup>A</sup>	36.9 <sup>A</sup>	36.8 <sup>A</sup>
Quarter 3	36.1 <sup>A</sup>	35.0 <sup>B</sup>	35.2 <sup>B</sup>	34.1 <sup>A</sup>	35.1 <sup>B</sup>	50.8 <sup>D</sup>	42.0 <sup>B</sup>	31.9 <sup>A</sup>	34.7 <sup>A</sup>	41.5 <sup>A</sup>	33.0 <sup>A</sup>
Quarter 4	35.3 <sup>A</sup>	34.6 <sup>B</sup>	35.1 <sup>B</sup>	35.1 <sup>A</sup>	34.7 <sup>B</sup>	36.8 <sup>A</sup>	F	35.4 <sup>A</sup>	35.0 <sup>A</sup>	35.7 <sup>A</sup>	35.3 <sup>A</sup>
Annual	35.9 <sup>A</sup>	35.1 <sup>B</sup>	34.7 <sup>B</sup>	35.5 <sup>A</sup>	35.8 <sup>B</sup>	39.6 <sup>B</sup>	F	35.1 <sup>A</sup>	35.1 <sup>A</sup>	37.6 <sup>A</sup>	35.3 <sup>A</sup>
Year 2010											
Quarter 1	35.4 <sup>A</sup>	33.7 <sup>A</sup>	33.2 <sup>B</sup>	36.1 <sup>A</sup>	34.1 <sup>B</sup>	37.1 <sup>A</sup>	F	36.4 <sup>A</sup>	34.5 <sup>A</sup>	35.6 <sup>A</sup>	36.3 <sup>A</sup>
Quarter 2	36.5 <sup>A</sup>	34.9 <sup>B</sup>	34.5 <sup>B</sup>	36.8 <sup>B</sup>	37.6 <sup>B</sup>	36.6 <sup>A</sup>	F	37.5 <sup>A</sup>	35.4 <sup>A</sup>	37.1 <sup>A</sup>	37.4 <sup>A</sup>
Quarter 3	36.0 <sup>A</sup>	33.9 <sup>A</sup>	33.6 <sup>B</sup>	35.6 <sup>B</sup>	38.8 <sup>A</sup>	35.4 <sup>B</sup>	F	36.9 <sup>A</sup>	34.2 <sup>B</sup>	36.9 <sup>A</sup>	37.0 <sup>A</sup>
Quarter 4	35.7 <sup>A</sup>	32.9 <sup>B</sup>	35.2 <sup>A</sup>	33.8 <sup>B</sup>	39.2 <sup>A</sup>	35.8 <sup>A</sup>	F	35.7 <sup>A</sup>	34.4 <sup>A</sup>	37.4 <sup>A</sup>	35.8 <sup>A</sup>
Annual	35.9 <sup>A</sup>	33.8 <sup>B</sup>	34.2 <sup>B</sup>	35.6 <sup>B</sup>	37.5 <sup>B</sup>	36.2 <sup>A</sup>	F	36.6 <sup>A</sup>	34.6 <sup>A</sup>	36.8 <sup>A</sup>	36.6 <sup>A</sup>
<b>Retail trade - 44-45</b>											
Year 2009											
Quarter 1	26.2 <sup>A</sup>	27.5 <sup>B</sup>	27.5 <sup>A</sup>	28.0 <sup>A</sup>	26.0 <sup>A</sup>	24.5 <sup>A</sup>	F	25.9 <sup>A</sup>	27.7 <sup>A</sup>	25.3 <sup>A</sup>	25.7 <sup>A</sup>
Quarter 2	26.8 <sup>A</sup>	27.0 <sup>A</sup>	26.3 <sup>A</sup>	29.4 <sup>A</sup>	26.9 <sup>A</sup>	25.8 <sup>A</sup>	F	26.6 <sup>A</sup>	27.6 <sup>A</sup>	26.4 <sup>A</sup>	26.5 <sup>A</sup>
Quarter 3	26.7 <sup>A</sup>	26.0 <sup>B</sup>	28.1 <sup>A</sup>	27.9 <sup>A</sup>	26.1 <sup>A</sup>	25.6 <sup>A</sup>	F	26.6 <sup>A</sup>	27.7 <sup>A</sup>	25.9 <sup>A</sup>	26.5 <sup>A</sup>
Quarter 4	26.0 <sup>A</sup>	26.6 <sup>B</sup>	26.2 <sup>A</sup>	26.7 <sup>A</sup>	25.2 <sup>A</sup>	25.0 <sup>B</sup>	F	28.3 <sup>A</sup>	26.5 <sup>A</sup>	25.1 <sup>A</sup>	26.2 <sup>A</sup>
Annual	26.4 <sup>A</sup>	26.8 <sup>B</sup>	27.0 <sup>A</sup>	28.0 <sup>A</sup>	26.1 <sup>A</sup>	25.3 <sup>A</sup>	F	26.3 <sup>A</sup>	27.4 <sup>A</sup>	25.7 <sup>A</sup>	26.2 <sup>A</sup>
Year 2010											
Quarter 1	25.7 <sup>A</sup>	26.2 <sup>B</sup>	26.6 <sup>A</sup>	27.7 <sup>B</sup>	24.8 <sup>A</sup>	24.0 <sup>B</sup>	F	25.6 <sup>A</sup>	27.0 <sup>A</sup>	24.4 <sup>A</sup>	25.5 <sup>A</sup>
Quarter 2	26.4 <sup>A</sup>	25.4 <sup>A</sup>	27.1 <sup>A</sup>	29.0 <sup>B</sup>	25.7 <sup>B</sup>	23.9 <sup>B</sup>	22.0 <sup>C</sup>	26.5 <sup>A</sup>	27.5 <sup>A</sup>	24.9 <sup>A</sup>	26.4 <sup>A</sup>
Quarter 3	26.5 <sup>A</sup>	27.1 <sup>B</sup>	28.2 <sup>A</sup>	27.8 <sup>A</sup>	26.2 <sup>B</sup>	23.6 <sup>B</sup>	23.1 <sup>B</sup>	26.5 <sup>A</sup>	27.9 <sup>A</sup>	25.0 <sup>A</sup>	26.4 <sup>A</sup>
Quarter 4	26.0 <sup>A</sup>	26.9 <sup>B</sup>	27.7 <sup>B</sup>	28.8 <sup>A</sup>	27.6 <sup>A</sup>	21.5 <sup>B</sup>	F	25.5 <sup>A</sup>	28.0 <sup>A</sup>	25.0 <sup>A</sup>	25.4 <sup>A</sup>
Annual	26.2 <sup>A</sup>	26.4 <sup>B</sup>	27.5 <sup>A</sup>	28.3 <sup>A</sup>	26.1 <sup>A</sup>	23.2 <sup>B</sup>	F	26.0 <sup>A</sup>	27.6 <sup>A</sup>	24.8 <sup>A</sup>	25.9 <sup>A</sup>



Table 11-7 – continued

## Quarterly and annual estimates of average weekly hours by enterprise size of employment, for hourly paid employees, for selected industries — Ontario

Industry - NAICS	All sizes	0 to 4 employees	5 to 19 employees	20 to 49 employees	50 to 99 employees	100 to 299 employees	300 to 499 employees	500 and more employees	0 to 49 employees	50 to 299 employees	300 and more employees
	hours										
<b>Transportation and warehousing - 48-49</b>											
Year 2009											
Quarter 1	33.0 <sup>A</sup>	33.9 <sup>B</sup>	36.0 <sup>B</sup>	35.1 <sup>B</sup>	F	32.9 <sup>B</sup>	F	32.0 <sup>B</sup>	35.2 <sup>A</sup>	33.2 <sup>A</sup>	32.1 <sup>B</sup>
Quarter 2	35.3 <sup>A</sup>	34.1 <sup>A</sup>	35.9 <sup>B</sup>	38.6 <sup>B</sup>	F	33.2 <sup>B</sup>	F	35.8 <sup>A</sup>	36.6 <sup>B</sup>	32.5 <sup>A</sup>	35.5 <sup>A</sup>
Quarter 3	34.7 <sup>A</sup>	33.5 <sup>B</sup>	34.1 <sup>B</sup>	37.8 <sup>B</sup>	F	F	F	35.1 <sup>A</sup>	35.5 <sup>A</sup>	32.8 <sup>A</sup>	34.9 <sup>A</sup>
Quarter 4	35.0 <sup>A</sup>	35.0 <sup>A</sup>	33.2 <sup>B</sup>	37.5 <sup>B</sup>	F	35.1 <sup>B</sup>	F	35.4 <sup>A</sup>	35.2 <sup>A</sup>	33.7 <sup>A</sup>	35.3 <sup>A</sup>
Annual	34.5 <sup>A</sup>	34.1 <sup>B</sup>	34.8 <sup>B</sup>	37.3 <sup>B</sup>	F	F	F	34.6 <sup>B</sup>	35.6 <sup>A</sup>	33.0 <sup>A</sup>	34.4 <sup>B</sup>
Year 2010											
Quarter 1	34.6 <sup>A</sup>	32.1 <sup>A</sup>	32.1 <sup>B</sup>	36.2 <sup>A</sup>	F	32.5 <sup>B</sup>	F	35.3 <sup>A</sup>	33.7 <sup>A</sup>	32.7 <sup>A</sup>	35.2 <sup>A</sup>
Quarter 2	36.7 <sup>A</sup>	33.9 <sup>A</sup>	38.5 <sup>B</sup>	36.0 <sup>B</sup>	34.3 <sup>A</sup>	34.7 <sup>B</sup>	F	37.5 <sup>A</sup>	36.6 <sup>A</sup>	34.5 <sup>A</sup>	37.3 <sup>A</sup>
Quarter 3	36.7 <sup>A</sup>	33.7 <sup>B</sup>	41.9 <sup>B</sup>	36.5 <sup>A</sup>	F	F	F	36.6 <sup>A</sup>	38.1 <sup>B</sup>	35.6 <sup>A</sup>	36.5 <sup>A</sup>
Quarter 4	35.3 <sup>A</sup>	34.7 <sup>A</sup>	39.2 <sup>B</sup>	35.4 <sup>A</sup>	33.6 <sup>A</sup>	F	F	35.1 <sup>A</sup>	36.7 <sup>A</sup>	34.4 <sup>A</sup>	35.0 <sup>A</sup>
Annual	35.8 <sup>A</sup>	33.7 <sup>B</sup>	38.2 <sup>B</sup>	36.0 <sup>A</sup>	F	F	F	36.1 <sup>A</sup>	36.4 <sup>A</sup>	34.4 <sup>A</sup>	36.0 <sup>A</sup>
<b>Information and cultural industries - 51</b>											
Year 2009											
Quarter 1	31.7 <sup>B</sup>	29.5 <sup>C</sup>	22.1 <sup>D</sup>	32.0 <sup>D</sup>	37.5 <sup>E</sup>	F	F	31.6 <sup>A</sup>	27.2 <sup>C</sup>	40.8 <sup>D</sup>	31.5 <sup>B</sup>
Quarter 2	32.0 <sup>B</sup>	29.0 <sup>C</sup>	27.6 <sup>C</sup>	F	34.6 <sup>B</sup>	34.2 <sup>B</sup>	F	32.2 <sup>B</sup>	28.4 <sup>C</sup>	34.3 <sup>B</sup>	32.2 <sup>B</sup>
Quarter 3	31.0 <sup>B</sup>	28.1 <sup>C</sup>	26.8 <sup>D</sup>	F	33.8 <sup>B</sup>	33.3 <sup>B</sup>	F	31.2 <sup>B</sup>	27.6 <sup>C</sup>	33.5 <sup>B</sup>	31.2 <sup>B</sup>
Quarter 4	32.1 <sup>A</sup>	30.9 <sup>C</sup>	27.1 <sup>C</sup>	34.6 <sup>C</sup>	34.9 <sup>C</sup>	37.3 <sup>B</sup>	F	31.9 <sup>B</sup>	30.1 <sup>B</sup>	36.4 <sup>B</sup>	31.8 <sup>B</sup>
Annual	31.7 <sup>B</sup>	29.3 <sup>C</sup>	26.2 <sup>D</sup>	F	35.0 <sup>C</sup>	F	F	31.7 <sup>B</sup>	28.5 <sup>C</sup>	35.7 <sup>B</sup>	31.6 <sup>B</sup>
Year 2010											
Quarter 1	32.2 <sup>A</sup>	30.3 <sup>B</sup>	28.1 <sup>B</sup>	35.9 <sup>C</sup>	F	F	F	32.1 <sup>A</sup>	31.2 <sup>B</sup>	34.5 <sup>B</sup>	32.0 <sup>A</sup>
Quarter 2	29.9 <sup>B</sup>	27.3 <sup>B</sup>	26.9 <sup>C</sup>	28.1 <sup>C</sup>	F	F	F	30.2 <sup>B</sup>	27.4 <sup>B</sup>	31.1 <sup>B</sup>	30.3 <sup>B</sup>
Quarter 3	27.8 <sup>A</sup>	29.2 <sup>C</sup>	25.0 <sup>C</sup>	29.2 <sup>B</sup>	F	F	F	27.8 <sup>A</sup>	27.3 <sup>B</sup>	27.8 <sup>B</sup>	27.9 <sup>A</sup>
Quarter 4	30.5 <sup>B</sup>	31.6 <sup>C</sup>	30.0 <sup>C</sup>	29.7 <sup>C</sup>	F	F	F	30.8 <sup>B</sup>	30.2 <sup>B</sup>	F	30.6 <sup>B</sup>
Annual	30.2 <sup>A</sup>	29.6 <sup>C</sup>	27.4 <sup>C</sup>	30.6 <sup>C</sup>	F	F	F	30.3 <sup>B</sup>	28.9 <sup>B</sup>	F	30.3 <sup>B</sup>
<b>Finance and insurance - 52</b>											
Year 2009											
Quarter 1	29.0 <sup>B</sup>	26.4 <sup>C</sup>	21.9 <sup>E</sup>	..	33.4 <sup>E</sup>	..	..	28.5 <sup>B</sup>	F	..	28.5 <sup>B</sup>
Quarter 2	29.5 <sup>A</sup>	28.9 <sup>B</sup>	F	42.7 <sup>D</sup>	F	F	F	28.9 <sup>A</sup>	36.2 <sup>C</sup>	F	28.9 <sup>A</sup>
Quarter 3	29.6 <sup>A</sup>	30.1 <sup>B</sup>	..	36.0 <sup>D</sup>	F	30.3 <sup>B</sup>	F	29.3 <sup>A</sup>	33.2 <sup>D</sup>	F	29.5 <sup>A</sup>
Quarter 4	28.2 <sup>A</sup>	28.5 <sup>C</sup>	F	..	F	27.8 <sup>B</sup>	F	28.3 <sup>A</sup>	F	26.4 <sup>B</sup>	28.4 <sup>A</sup>
Annual	29.1 <sup>A</sup>	28.7 <sup>B</sup>	F	F	F	F	F	28.8 <sup>A</sup>	F	F	28.8 <sup>A</sup>
Year 2010											
Quarter 1	28.3 <sup>A</sup>	23.6 <sup>D</sup>	F	..	F	F	F	28.8 <sup>A</sup>	F	25.8 <sup>B</sup>	28.9 <sup>A</sup>
Quarter 2	28.0 <sup>A</sup>	26.7 <sup>C</sup>	25.6 <sup>E</sup>	F	F	F	F	27.7 <sup>A</sup>	27.3 <sup>D</sup>	32.5 <sup>C</sup>	27.9 <sup>A</sup>
Quarter 3	28.5 <sup>A</sup>	24.3 <sup>D</sup>	30.9 <sup>C</sup>	F	F	33.4 <sup>C</sup>	F	28.2 <sup>A</sup>	28.4 <sup>C</sup>	34.2 <sup>E</sup>	28.3 <sup>A</sup>
Quarter 4	27.9 <sup>A</sup>	25.2 <sup>C</sup>	32.2 <sup>C</sup>	30.8 <sup>E</sup>	F	30.0 <sup>D</sup>	F	27.5 <sup>A</sup>	29.9 <sup>B</sup>	28.7 <sup>D</sup>	27.6 <sup>A</sup>
Annual	28.2 <sup>A</sup>	25.0 <sup>D</sup>	F	F	F	F	F	28.1 <sup>A</sup>	F	29.3 <sup>D</sup>	28.2 <sup>A</sup>
<b>Real estate and rental and leasing - 53</b>											
Year 2009											
Quarter 1	29.5 <sup>B</sup>	F	29.6 <sup>C</sup>	F	F	29.0 <sup>B</sup>	F	F	30.3 <sup>C</sup>	30.1 <sup>B</sup>	28.8 <sup>B</sup>
Quarter 2	27.8 <sup>B</sup>	F	23.2 <sup>E</sup>	28.0 <sup>D</sup>	30.4 <sup>B</sup>	29.4 <sup>A</sup>	F	F	26.4 <sup>C</sup>	29.9 <sup>A</sup>	F
Quarter 3	27.4 <sup>B</sup>	F	22.9 <sup>D</sup>	28.2 <sup>B</sup>	F	F	F	F	25.2 <sup>C</sup>	29.6 <sup>A</sup>	28.1 <sup>B</sup>
Quarter 4	26.5 <sup>B</sup>	F	22.4 <sup>E</sup>	23.3 <sup>C</sup>	F	F	F	F	23.8 <sup>C</sup>	30.8 <sup>B</sup>	26.7 <sup>A</sup>
Annual	27.8 <sup>B</sup>	F	24.9 <sup>D</sup>	F	F	F	F	F	26.3 <sup>C</sup>	30.1 <sup>B</sup>	F
Year 2010											
Quarter 1	29.2 <sup>B</sup>	F	30.2 <sup>C</sup>	26.3 <sup>B</sup>	F	F	F	28.5 <sup>A</sup>	29.4 <sup>B</sup>	30.9 <sup>D</sup>	28.3 <sup>A</sup>
Quarter 2	30.3 <sup>A</sup>	33.2 <sup>E</sup>	30.6 <sup>B</sup>	30.2 <sup>B</sup>	F	F	F	28.9 <sup>A</sup>	30.9 <sup>B</sup>	31.7 <sup>B</sup>	28.9 <sup>A</sup>
Quarter 3	31.3 <sup>B</sup>	31.5 <sup>D</sup>	33.1 <sup>C</sup>	26.2 <sup>C</sup>	F	F	F	29.7 <sup>A</sup>	30.4 <sup>B</sup>	37.6 <sup>C</sup>	29.9 <sup>A</sup>
Quarter 4	29.6 <sup>B</sup>	F	F	29.6 <sup>B</sup>	F	F	F	29.0 <sup>A</sup>	28.8 <sup>C</sup>	33.2 <sup>B</sup>	29.1 <sup>A</sup>
Annual	30.1 <sup>B</sup>	F	F	27.9 <sup>B</sup>	F	F	F	29.1 <sup>A</sup>	29.9 <sup>B</sup>	33.4 <sup>C</sup>	29.1 <sup>A</sup>

Table 11-7 – continued

Quarterly and annual estimates of average weekly hours by enterprise size of employment, for hourly paid employees, for selected industries — Ontario

Industry - NAICS	All sizes	0 to 4 employees	5 to 19 employees	20 to 49 employees	50 to 99 employees	100 to 299 employees	300 to 499 employees	500 and more employees	0 to 49 employees	50 to 299 employees	300 and more employees
hours											
<b>Professional, scientific and technical services - 54</b>											
Year 2009											
Quarter 1	31.1 <sup>A</sup>	22.9 <sup>D</sup>	27.4 <sup>B</sup>	33.4 <sup>B</sup>	37.3 <sup>C</sup>	29.8 <sup>C</sup>	F	34.4 <sup>A</sup>	28.2 <sup>B</sup>	32.6 <sup>B</sup>	34.0 <sup>A</sup>
Quarter 2	31.5 <sup>A</sup>	25.9 <sup>D</sup>	35.0 <sup>B</sup>	36.0 <sup>C</sup>	37.1 <sup>C</sup>	23.2 <sup>D</sup>	F	34.6 <sup>A</sup>	30.4 <sup>B</sup>	28.8 <sup>B</sup>	34.4 <sup>A</sup>
Quarter 3	31.1 <sup>A</sup>	24.9 <sup>C</sup>	30.5 <sup>B</sup>	31.2 <sup>B</sup>	36.0 <sup>C</sup>	26.7 <sup>D</sup>	F	34.6 <sup>A</sup>	28.8 <sup>B</sup>	31.1 <sup>B</sup>	33.6 <sup>A</sup>
Quarter 4	30.8 <sup>A</sup>	27.1 <sup>C</sup>	29.6 <sup>B</sup>	31.0 <sup>B</sup>	33.1 <sup>B</sup>	28.7 <sup>D</sup>	F	33.6 <sup>A</sup>	29.0 <sup>B</sup>	31.1 <sup>B</sup>	33.0 <sup>A</sup>
Annual	31.1 <sup>A</sup>	25.2 <sup>D</sup>	30.8 <sup>B</sup>	33.1 <sup>B</sup>	35.8 <sup>C</sup>	27.3 <sup>D</sup>	F	34.3 <sup>A</sup>	29.1 <sup>B</sup>	31.0 <sup>B</sup>	33.8 <sup>A</sup>
Year 2010											
Quarter 1	30.7 <sup>A</sup>	25.6 <sup>C</sup>	32.1 <sup>B</sup>	28.3 <sup>C</sup>	33.7 <sup>C</sup>	30.8 <sup>B</sup>	F	32.8 <sup>B</sup>	29.2 <sup>B</sup>	32.1 <sup>B</sup>	32.3 <sup>A</sup>
Quarter 2	31.0 <sup>A</sup>	30.2 <sup>B</sup>	28.5 <sup>B</sup>	33.3 <sup>C</sup>	32.8 <sup>B</sup>	30.6 <sup>D</sup>	F	32.7 <sup>B</sup>	30.0 <sup>A</sup>	31.6 <sup>B</sup>	32.5 <sup>A</sup>
Quarter 3	31.5 <sup>A</sup>	32.6 <sup>B</sup>	30.7 <sup>B</sup>	29.6 <sup>C</sup>	32.0 <sup>B</sup>	32.6 <sup>C</sup>	F	31.7 <sup>A</sup>	31.1 <sup>A</sup>	32.4 <sup>B</sup>	31.7 <sup>A</sup>
Quarter 4	31.3 <sup>A</sup>	31.8 <sup>B</sup>	32.6 <sup>B</sup>	29.6 <sup>D</sup>	31.3 <sup>B</sup>	31.3 <sup>C</sup>	F	32.2 <sup>A</sup>	30.8 <sup>B</sup>	31.3 <sup>B</sup>	32.3 <sup>A</sup>
Annual	31.2 <sup>A</sup>	30.3 <sup>B</sup>	30.9 <sup>B</sup>	30.2 <sup>C</sup>	32.2 <sup>B</sup>	31.5 <sup>C</sup>	F	32.3 <sup>A</sup>	30.4 <sup>B</sup>	31.8 <sup>B</sup>	32.2 <sup>A</sup>
<b>Management of companies and enterprises - 55</b>											
Year 2009											
Quarter 1	36.3 <sup>B</sup>	48.3 <sup>E</sup>	F	F	F	..	x	x	37.5 <sup>B</sup>	..	F
Quarter 2	34.3 <sup>B</sup>	F	F	F	F	F	x	x	34.6 <sup>B</sup>	F	F
Quarter 3	31.9 <sup>B</sup>	F	F	F	F	F	x	x	31.8 <sup>C</sup>	F	F
Quarter 4	29.1 <sup>B</sup>	F	F	F	F	F	x	x	35.0 <sup>E</sup>	28.5 <sup>B</sup>	F
Annual	32.9 <sup>B</sup>	F	F	F	F	F	x	x	34.8 <sup>C</sup>	F	F
Year 2010											
Quarter 1	30.9 <sup>B</sup>	F	F	F	F	F	F	F	34.9 <sup>D</sup>	F	F
Quarter 2	30.7 <sup>B</sup>	F	F	F	F	F	..	F	33.7 <sup>B</sup>	F	F
Quarter 3	30.7 <sup>B</sup>	F	F	F	F	F	F	F	34.2 <sup>B</sup>	F	F
Quarter 4	22.6 <sup>C</sup>	29.5 <sup>E</sup>	F	F	F	F	F	F	24.4 <sup>C</sup>	24.4 <sup>D</sup>	F
Annual	28.5 <sup>B</sup>	F	F	F	F	F	F	F	30.5 <sup>C</sup>	F	F
<b>Administrative and support, waste management and remediation services - 56</b>											
Year 2009											
Quarter 1	29.0 <sup>A</sup>	28.6 <sup>A</sup>	28.3 <sup>B</sup>	33.7 <sup>B</sup>	30.1 <sup>B</sup>	26.2 <sup>B</sup>	F	29.0 <sup>A</sup>	30.7 <sup>A</sup>	27.5 <sup>B</sup>	28.9 <sup>A</sup>
Quarter 2	29.9 <sup>A</sup>	28.1 <sup>B</sup>	30.5 <sup>B</sup>	33.2 <sup>B</sup>	29.8 <sup>C</sup>	25.8 <sup>C</sup>	30.3 <sup>B</sup>	30.5 <sup>A</sup>	31.3 <sup>B</sup>	27.3 <sup>B</sup>	30.5 <sup>A</sup>
Quarter 3	31.2 <sup>A</sup>	29.1 <sup>A</sup>	31.5 <sup>B</sup>	30.3 <sup>C</sup>	30.7 <sup>B</sup>	29.9 <sup>A</sup>	F	31.9 <sup>A</sup>	30.5 <sup>B</sup>	30.2 <sup>A</sup>	31.9 <sup>A</sup>
Quarter 4	31.4 <sup>A</sup>	31.0 <sup>A</sup>	28.9 <sup>B</sup>	28.7 <sup>B</sup>	32.2 <sup>B</sup>	30.9 <sup>A</sup>	F	32.4 <sup>A</sup>	29.3 <sup>A</sup>	31.3 <sup>B</sup>	32.2 <sup>A</sup>
Annual	30.4 <sup>A</sup>	29.3 <sup>A</sup>	29.9 <sup>B</sup>	31.6 <sup>B</sup>	30.7 <sup>C</sup>	28.2 <sup>B</sup>	F	31.0 <sup>A</sup>	30.4 <sup>A</sup>	29.1 <sup>B</sup>	30.9 <sup>A</sup>
Year 2010											
Quarter 1	30.5 <sup>A</sup>	27.9 <sup>B</sup>	24.6 <sup>B</sup>	29.5 <sup>B</sup>	32.0 <sup>B</sup>	31.6 <sup>B</sup>	F	31.1 <sup>A</sup>	27.2 <sup>B</sup>	31.7 <sup>B</sup>	31.1 <sup>A</sup>
Quarter 2	32.0 <sup>A</sup>	29.2 <sup>B</sup>	30.3 <sup>B</sup>	31.8 <sup>B</sup>	32.1 <sup>A</sup>	30.8 <sup>B</sup>	36.8 <sup>C</sup>	32.4 <sup>A</sup>	30.6 <sup>A</sup>	31.2 <sup>A</sup>	32.9 <sup>A</sup>
Quarter 3	33.1 <sup>A</sup>	30.2 <sup>B</sup>	33.6 <sup>B</sup>	32.4 <sup>A</sup>	32.9 <sup>A</sup>	32.4 <sup>B</sup>	F	32.6 <sup>A</sup>	32.5 <sup>A</sup>	32.6 <sup>A</sup>	33.5 <sup>A</sup>
Quarter 4	32.0 <sup>A</sup>	30.2 <sup>B</sup>	29.6 <sup>B</sup>	32.2 <sup>B</sup>	30.4 <sup>A</sup>	30.9 <sup>B</sup>	43.3 <sup>D</sup>	31.6 <sup>A</sup>	30.6 <sup>A</sup>	30.7 <sup>A</sup>	33.0 <sup>A</sup>
Annual	31.9 <sup>A</sup>	29.4 <sup>B</sup>	30.0 <sup>B</sup>	31.5 <sup>B</sup>	31.9 <sup>B</sup>	31.4 <sup>B</sup>	F	31.9 <sup>A</sup>	30.4 <sup>A</sup>	31.6 <sup>A</sup>	32.7 <sup>A</sup>
<b>Health care and social assistance - 62</b>											
Year 2009											
Quarter 1	28.9 <sup>A</sup>	28.3 <sup>B</sup>	26.1 <sup>B</sup>	26.7 <sup>B</sup>	26.3 <sup>B</sup>	27.6 <sup>A</sup>	F	30.4 <sup>A</sup>	26.8 <sup>A</sup>	27.2 <sup>A</sup>	30.1 <sup>A</sup>
Quarter 2	28.7 <sup>A</sup>	27.6 <sup>B</sup>	27.1 <sup>B</sup>	25.9 <sup>B</sup>	28.9 <sup>B</sup>	27.1 <sup>A</sup>	29.1 <sup>B</sup>	29.7 <sup>A</sup>	26.9 <sup>A</sup>	27.6 <sup>A</sup>	29.6 <sup>A</sup>
Quarter 3	28.6 <sup>A</sup>	27.7 <sup>B</sup>	27.0 <sup>B</sup>	26.2 <sup>B</sup>	28.0 <sup>B</sup>	26.6 <sup>A</sup>	27.4 <sup>B</sup>	29.8 <sup>A</sup>	26.9 <sup>A</sup>	27.0 <sup>A</sup>	29.6 <sup>A</sup>
Quarter 4	28.4 <sup>A</sup>	27.9 <sup>B</sup>	24.8 <sup>B</sup>	27.6 <sup>B</sup>	26.4 <sup>B</sup>	26.4 <sup>A</sup>	27.8 <sup>B</sup>	29.9 <sup>A</sup>	26.4 <sup>A</sup>	26.4 <sup>A</sup>	29.7 <sup>A</sup>
Annual	28.6 <sup>A</sup>	27.9 <sup>B</sup>	26.2 <sup>B</sup>	26.6 <sup>B</sup>	27.4 <sup>B</sup>	26.9 <sup>A</sup>	F	29.9 <sup>A</sup>	26.7 <sup>A</sup>	27.1 <sup>A</sup>	29.7 <sup>A</sup>
Year 2010											
Quarter 1	28.8 <sup>A</sup>	26.6 <sup>B</sup>	26.4 <sup>B</sup>	24.8 <sup>D</sup>	27.2 <sup>C</sup>	26.1 <sup>A</sup>	29.4 <sup>B</sup>	30.6 <sup>A</sup>	26.1 <sup>B</sup>	26.4 <sup>A</sup>	30.4 <sup>A</sup>
Quarter 2	28.7 <sup>A</sup>	25.8 <sup>B</sup>	27.2 <sup>B</sup>	25.5 <sup>C</sup>	24.6 <sup>D</sup>	24.5 <sup>A</sup>	F	30.8 <sup>A</sup>	26.4 <sup>B</sup>	24.5 <sup>B</sup>	30.7 <sup>A</sup>
Quarter 3	29.1 <sup>A</sup>	28.6 <sup>B</sup>	26.6 <sup>B</sup>	F	28.6 <sup>B</sup>	25.3 <sup>A</sup>	F	31.1 <sup>A</sup>	26.1 <sup>B</sup>	26.1 <sup>A</sup>	30.9 <sup>A</sup>
Quarter 4	28.7 <sup>A</sup>	28.9 <sup>B</sup>	27.3 <sup>B</sup>	F	27.5 <sup>B</sup>	25.8 <sup>B</sup>	F	30.6 <sup>A</sup>	25.0 <sup>B</sup>	26.3 <sup>A</sup>	30.5 <sup>A</sup>
Annual	28.8 <sup>A</sup>	27.5 <sup>B</sup>	26.9 <sup>B</sup>	F	27.0 <sup>C</sup>	25.4 <sup>A</sup>	F	30.8 <sup>A</sup>	25.9 <sup>B</sup>	25.8 <sup>A</sup>	30.6 <sup>A</sup>

Table 11-7 – continued

Quarterly and annual estimates of average weekly hours by enterprise size of employment, for hourly paid employees, for selected industries – Ontario

Industry - NAICS	All sizes	0 to 4 employees	5 to 19 employees	20 to 49 employees	50 to 99 employees	100 to 299 employees	300 to 499 employees	500 and more employees	0 to 49 employees	50 to 299 employees	300 and more employees
	hours										
<b>Accommodation and food services - 72</b>											
Year 2009											
Quarter 1	22.3 <sup>A</sup>	22.8 <sup>C</sup>	22.4 <sup>B</sup>	21.1 <sup>A</sup>	23.3 <sup>A</sup>	20.2 <sup>C</sup>	F	24.1 <sup>A</sup>	21.8 <sup>A</sup>	21.8 <sup>B</sup>	23.7 <sup>A</sup>
Quarter 2	22.5 <sup>A</sup>	25.1 <sup>B</sup>	21.6 <sup>B</sup>	21.1 <sup>B</sup>	23.8 <sup>B</sup>	21.5 <sup>B</sup>	F	24.0 <sup>A</sup>	21.6 <sup>A</sup>	22.8 <sup>B</sup>	23.7 <sup>A</sup>
Quarter 3	23.3 <sup>A</sup>	22.7 <sup>B</sup>	23.1 <sup>A</sup>	22.2 <sup>A</sup>	24.2 <sup>A</sup>	22.7 <sup>B</sup>	F	F	22.6 <sup>A</sup>	23.5 <sup>A</sup>	24.3 <sup>A</sup>
Quarter 4	22.6 <sup>A</sup>	23.2 <sup>B</sup>	21.9 <sup>B</sup>	21.2 <sup>A</sup>	22.0 <sup>B</sup>	23.1 <sup>A</sup>	F	24.4 <sup>A</sup>	21.7 <sup>A</sup>	22.5 <sup>A</sup>	24.4 <sup>A</sup>
Annual	22.7 <sup>A</sup>	23.5 <sup>B</sup>	22.2 <sup>B</sup>	21.4 <sup>A</sup>	23.3 <sup>B</sup>	21.9 <sup>B</sup>	F	F	21.9 <sup>A</sup>	22.7 <sup>A</sup>	24.0 <sup>A</sup>
Year 2010											
Quarter 1	22.3 <sup>A</sup>	22.9 <sup>C</sup>	20.1 <sup>B</sup>	21.1 <sup>B</sup>	21.7 <sup>B</sup>	22.8 <sup>A</sup>	F	25.7 <sup>A</sup>	20.8 <sup>A</sup>	22.2 <sup>A</sup>	25.3 <sup>A</sup>
Quarter 2	22.2 <sup>A</sup>	22.9 <sup>B</sup>	20.4 <sup>B</sup>	21.2 <sup>A</sup>	20.6 <sup>B</sup>	23.5 <sup>A</sup>	F	25.2 <sup>A</sup>	21.0 <sup>A</sup>	21.9 <sup>B</sup>	24.6 <sup>A</sup>
Quarter 3	22.4 <sup>A</sup>	23.3 <sup>A</sup>	21.1 <sup>B</sup>	21.7 <sup>A</sup>	21.2 <sup>B</sup>	24.4 <sup>A</sup>	F	24.7 <sup>A</sup>	21.6 <sup>A</sup>	22.6 <sup>B</sup>	23.8 <sup>A</sup>
Quarter 4	22.1 <sup>A</sup>	23.7 <sup>A</sup>	21.0 <sup>B</sup>	21.4 <sup>A</sup>	20.2 <sup>B</sup>	F	F	24.9 <sup>A</sup>	21.4 <sup>A</sup>	21.2 <sup>A</sup>	24.4 <sup>A</sup>
Annual	22.3 <sup>A</sup>	23.2 <sup>B</sup>	20.6 <sup>B</sup>	21.4 <sup>A</sup>	20.9 <sup>B</sup>	F	F	25.1 <sup>A</sup>	21.2 <sup>A</sup>	22.0 <sup>B</sup>	24.5 <sup>A</sup>
<b>Other services (except public administration) - 81</b>											
Year 2009											
Quarter 1	27.6 <sup>A</sup>	29.9 <sup>B</sup>	29.5 <sup>A</sup>	24.3 <sup>C</sup>	F	25.6 <sup>D</sup>	F	F	28.8 <sup>A</sup>	24.5 <sup>C</sup>	27.0 <sup>B</sup>
Quarter 2	27.9 <sup>A</sup>	29.9 <sup>A</sup>	29.8 <sup>A</sup>	26.4 <sup>B</sup>	23.9 <sup>C</sup>	24.6 <sup>D</sup>	F	F	29.2 <sup>A</sup>	24.3 <sup>C</sup>	F
Quarter 3	28.8 <sup>A</sup>	29.2 <sup>B</sup>	30.8 <sup>B</sup>	28.0 <sup>B</sup>	28.4 <sup>B</sup>	25.6 <sup>C</sup>	F	F	29.7 <sup>A</sup>	26.7 <sup>B</sup>	F
Quarter 4	28.6 <sup>A</sup>	31.0 <sup>A</sup>	30.1 <sup>A</sup>	28.7 <sup>B</sup>	25.5 <sup>C</sup>	23.7 <sup>C</sup>	F	F	30.1 <sup>A</sup>	24.3 <sup>B</sup>	F
Annual	28.2 <sup>A</sup>	30.0 <sup>B</sup>	30.0 <sup>A</sup>	27.2 <sup>B</sup>	F	24.8 <sup>D</sup>	F	F	29.5 <sup>A</sup>	24.9 <sup>C</sup>	F
Year 2010											
Quarter 1	28.4 <sup>A</sup>	31.2 <sup>B</sup>	29.1 <sup>B</sup>	31.9 <sup>B</sup>	22.5 <sup>D</sup>	22.9 <sup>C</sup>	F	F	30.3 <sup>A</sup>	22.8 <sup>C</sup>	F
Quarter 2	28.9 <sup>A</sup>	31.2 <sup>B</sup>	29.3 <sup>B</sup>	31.4 <sup>B</sup>	F	25.9 <sup>B</sup>	F	F	30.3 <sup>A</sup>	23.2 <sup>C</sup>	F
Quarter 3	28.6 <sup>A</sup>	31.9 <sup>B</sup>	28.1 <sup>B</sup>	30.5 <sup>B</sup>	22.5 <sup>D</sup>	27.6 <sup>A</sup>	F	F	29.6 <sup>A</sup>	25.5 <sup>B</sup>	F
Quarter 4	29.0 <sup>A</sup>	32.1 <sup>B</sup>	29.7 <sup>A</sup>	32.7 <sup>B</sup>	21.7 <sup>D</sup>	27.0 <sup>A</sup>	F	27.0 <sup>B</sup>	31.1 <sup>A</sup>	24.6 <sup>B</sup>	27.2 <sup>B</sup>
Annual	28.7 <sup>A</sup>	31.6 <sup>B</sup>	29.0 <sup>B</sup>	31.6 <sup>B</sup>	21.2 <sup>E</sup>	25.8 <sup>B</sup>	F	F	30.3 <sup>A</sup>	24.0 <sup>B</sup>	F

**Table 11-8**  
**Quarterly and annual estimates of average weekly hours by enterprise size of employment, for hourly paid employees, for selected industries — Manitoba**

Industry - NAICS	All sizes	0 to 4 employees	5 to 19 employees	20 to 49 employees	50 to 99 employees	100 to 299 employees	300 to 499 employees	500 and more employees	0 to 49 employees	50 to 299 employees	300 and more employees
	hours										
<b>Industrial aggregate excluding unclassified businesses - 11-91N</b>											
Year 2009											
Quarter 1	29.7 <sup>A</sup>	28.1 <sup>A</sup>	27.7 <sup>A</sup>	27.6 <sup>A</sup>	27.9 <sup>A</sup>	29.7 <sup>A</sup>	30.7 <sup>A</sup>	31.3 <sup>A</sup>	27.7 <sup>A</sup>	28.9 <sup>A</sup>	31.2 <sup>A</sup>
Quarter 2	30.0 <sup>A</sup>	29.7 <sup>A</sup>	27.5 <sup>A</sup>	29.1 <sup>A</sup>	27.6 <sup>A</sup>	29.4 <sup>A</sup>	31.0 <sup>A</sup>	31.6 <sup>A</sup>	28.4 <sup>A</sup>	28.6 <sup>A</sup>	31.6 <sup>A</sup>
Quarter 3	30.3 <sup>A</sup>	30.1 <sup>A</sup>	28.8 <sup>A</sup>	29.9 <sup>A</sup>	28.6 <sup>A</sup>	29.8 <sup>A</sup>	32.0 <sup>A</sup>	31.4 <sup>A</sup>	29.5 <sup>A</sup>	29.2 <sup>A</sup>	31.4 <sup>A</sup>
Quarter 4	29.7 <sup>A</sup>	29.0 <sup>A</sup>	28.0 <sup>A</sup>	28.8 <sup>A</sup>	28.1 <sup>A</sup>	30.0 <sup>A</sup>	30.4 <sup>A</sup>	30.8 <sup>A</sup>	28.5 <sup>A</sup>	29.2 <sup>A</sup>	30.8 <sup>A</sup>
Annual	29.9 <sup>A</sup>	29.2 <sup>A</sup>	28.0 <sup>A</sup>	28.9 <sup>A</sup>	28.0 <sup>A</sup>	29.7 <sup>A</sup>	31.0 <sup>A</sup>	31.3 <sup>A</sup>	28.5 <sup>A</sup>	29.0 <sup>A</sup>	31.3 <sup>A</sup>
Year 2010											
Quarter 1	29.4 <sup>A</sup>	29.2 <sup>A</sup>	28.0 <sup>A</sup>	28.5 <sup>A</sup>	27.2 <sup>A</sup>	29.3 <sup>A</sup>	30.1 <sup>A</sup>	30.6 <sup>A</sup>	28.4 <sup>A</sup>	28.4 <sup>A</sup>	30.5 <sup>A</sup>
Quarter 2	29.8 <sup>A</sup>	29.1 <sup>A</sup>	28.4 <sup>A</sup>	27.8 <sup>A</sup>	27.9 <sup>A</sup>	30.3 <sup>A</sup>	30.6 <sup>A</sup>	31.2 <sup>A</sup>	28.3 <sup>A</sup>	29.3 <sup>A</sup>	31.1 <sup>A</sup>
Quarter 3	30.3 <sup>A</sup>	28.9 <sup>A</sup>	29.0 <sup>A</sup>	28.7 <sup>A</sup>	29.2 <sup>A</sup>	30.5 <sup>A</sup>	31.8 <sup>A</sup>	31.4 <sup>A</sup>	28.9 <sup>A</sup>	29.9 <sup>A</sup>	31.4 <sup>A</sup>
Quarter 4	29.5 <sup>A</sup>	28.5 <sup>A</sup>	27.6 <sup>A</sup>	28.6 <sup>A</sup>	28.8 <sup>B</sup>	29.8 <sup>A</sup>	30.4 <sup>A</sup>	30.5 <sup>A</sup>	28.1 <sup>A</sup>	29.3 <sup>A</sup>	30.5 <sup>A</sup>
Annual	29.8 <sup>A</sup>	29.0 <sup>A</sup>	28.3 <sup>A</sup>	28.4 <sup>A</sup>	28.3 <sup>A</sup>	30.0 <sup>A</sup>	30.7 <sup>A</sup>	30.9 <sup>A</sup>	28.4 <sup>A</sup>	29.3 <sup>A</sup>	30.9 <sup>A</sup>
<b>Construction - 23</b>											
Year 2009											
Quarter 1	34.7 <sup>A</sup>	30.6 <sup>B</sup>	34.5 <sup>B</sup>	34.8 <sup>B</sup>	F	F	x	x	33.6 <sup>A</sup>	37.3 <sup>A</sup>	F
Quarter 2	36.3 <sup>A</sup>	34.5 <sup>A</sup>	35.3 <sup>A</sup>	36.4 <sup>A</sup>	F	F	x	x	35.4 <sup>A</sup>	F	F
Quarter 3	36.5 <sup>A</sup>	34.7 <sup>B</sup>	34.3 <sup>B</sup>	38.0 <sup>A</sup>	38.5 <sup>B</sup>	F	x	x	35.6 <sup>A</sup>	38.7 <sup>A</sup>	F
Quarter 4	35.3 <sup>A</sup>	34.0 <sup>B</sup>	35.4 <sup>B</sup>	34.3 <sup>B</sup>	F	F	x	x	34.7 <sup>A</sup>	35.9 <sup>B</sup>	F
Annual	35.7 <sup>A</sup>	33.5 <sup>B</sup>	34.9 <sup>B</sup>	35.9 <sup>A</sup>	F	F	x	x	34.9 <sup>A</sup>	F	F
Year 2010											
Quarter 1	35.8 <sup>A</sup>	33.2 <sup>B</sup>	35.8 <sup>B</sup>	34.0 <sup>B</sup>	F	F	x	x	34.6 <sup>A</sup>	37.6 <sup>B</sup>	F
Quarter 2	35.2 <sup>A</sup>	32.2 <sup>B</sup>	34.0 <sup>B</sup>	36.0 <sup>A</sup>	F	37.5 <sup>B</sup>	x	x	34.2 <sup>A</sup>	37.2 <sup>A</sup>	F
Quarter 3	36.0 <sup>A</sup>	32.2 <sup>B</sup>	34.4 <sup>A</sup>	36.4 <sup>A</sup>	36.7 <sup>B</sup>	F	x	x	34.6 <sup>A</sup>	38.0 <sup>B</sup>	F
Quarter 4	34.4 <sup>A</sup>	29.6 <sup>B</sup>	31.5 <sup>B</sup>	36.1 <sup>A</sup>	35.6 <sup>B</sup>	F	x	x	32.7 <sup>A</sup>	37.5 <sup>B</sup>	F
Annual	35.3 <sup>A</sup>	31.7 <sup>B</sup>	33.8 <sup>B</sup>	35.7 <sup>A</sup>	F	F	x	x	34.0 <sup>A</sup>	37.6 <sup>B</sup>	F
<b>Manufacturing - 31-33</b>											
Year 2009											
Quarter 1	36.8 <sup>A</sup>	31.3 <sup>B</sup>	33.5 <sup>A</sup>	34.5 <sup>A</sup>	36.5 <sup>A</sup>	37.2 <sup>A</sup>	F	38.0 <sup>A</sup>	33.8 <sup>A</sup>	36.9 <sup>A</sup>	37.8 <sup>A</sup>
Quarter 2	36.7 <sup>A</sup>	32.6 <sup>B</sup>	34.1 <sup>A</sup>	35.2 <sup>A</sup>	36.8 <sup>B</sup>	36.1 <sup>A</sup>	F	38.0 <sup>A</sup>	34.5 <sup>A</sup>	36.4 <sup>A</sup>	37.7 <sup>A</sup>
Quarter 3	37.3 <sup>A</sup>	36.0 <sup>B</sup>	35.6 <sup>A</sup>	36.5 <sup>A</sup>	35.4 <sup>A</sup>	36.9 <sup>B</sup>	F	38.7 <sup>A</sup>	36.1 <sup>A</sup>	36.3 <sup>A</sup>	38.3 <sup>A</sup>
Quarter 4	36.4 <sup>A</sup>	33.4 <sup>B</sup>	32.2 <sup>A</sup>	35.1 <sup>A</sup>	34.8 <sup>A</sup>	36.3 <sup>A</sup>	F	38.0 <sup>A</sup>	33.8 <sup>A</sup>	35.7 <sup>A</sup>	37.8 <sup>A</sup>
Annual	36.8 <sup>A</sup>	33.3 <sup>B</sup>	33.9 <sup>A</sup>	35.4 <sup>A</sup>	35.9 <sup>A</sup>	36.6 <sup>A</sup>	F	38.2 <sup>A</sup>	34.6 <sup>A</sup>	36.3 <sup>A</sup>	37.9 <sup>A</sup>
Year 2010											
Quarter 1	36.4 <sup>A</sup>	32.3 <sup>A</sup>	33.3 <sup>A</sup>	34.8 <sup>A</sup>	33.7 <sup>A</sup>	37.5 <sup>A</sup>	F	37.7 <sup>A</sup>	33.9 <sup>A</sup>	36.0 <sup>A</sup>	37.6 <sup>A</sup>
Quarter 2	37.0 <sup>A</sup>	30.5 <sup>B</sup>	33.1 <sup>A</sup>	36.1 <sup>A</sup>	36.2 <sup>A</sup>	37.9 <sup>B</sup>	F	37.9 <sup>A</sup>	34.4 <sup>A</sup>	37.3 <sup>A</sup>	37.9 <sup>A</sup>
Quarter 3	36.6 <sup>A</sup>	33.8 <sup>B</sup>	31.5 <sup>B</sup>	34.5 <sup>A</sup>	37.2 <sup>A</sup>	36.4 <sup>B</sup>	F	38.3 <sup>A</sup>	33.2 <sup>A</sup>	36.7 <sup>A</sup>	38.0 <sup>A</sup>
Quarter 4	36.8 <sup>A</sup>	35.2 <sup>B</sup>	33.2 <sup>A</sup>	35.1 <sup>A</sup>	36.9 <sup>A</sup>	37.4 <sup>A</sup>	F	37.8 <sup>A</sup>	34.3 <sup>A</sup>	37.2 <sup>A</sup>	37.6 <sup>A</sup>
Annual	36.7 <sup>A</sup>	32.9 <sup>B</sup>	32.8 <sup>A</sup>	35.1 <sup>A</sup>	36.1 <sup>A</sup>	37.3 <sup>A</sup>	F	37.9 <sup>A</sup>	33.9 <sup>A</sup>	36.8 <sup>A</sup>	37.8 <sup>A</sup>
<b>Wholesale trade - 41</b>											
Year 2009											
Quarter 1	34.6 <sup>A</sup>	28.6 <sup>C</sup>	36.9 <sup>C</sup>	F	35.3 <sup>B</sup>	F	F	F	34.7 <sup>B</sup>	36.7 <sup>B</sup>	F
Quarter 2	35.2 <sup>A</sup>	32.5 <sup>B</sup>	34.0 <sup>B</sup>	F	37.6 <sup>C</sup>	35.5 <sup>A</sup>	F	F	35.3 <sup>A</sup>	36.2 <sup>B</sup>	F
Quarter 3	34.6 <sup>A</sup>	30.3 <sup>D</sup>	30.9 <sup>B</sup>	38.0 <sup>B</sup>	F	F	F	F	34.3 <sup>B</sup>	35.4 <sup>B</sup>	F
Quarter 4	34.6 <sup>A</sup>	31.9 <sup>C</sup>	34.1 <sup>B</sup>	35.0 <sup>A</sup>	F	F	F	F	34.2 <sup>A</sup>	36.4 <sup>A</sup>	33.6 <sup>A</sup>
Annual	34.8 <sup>A</sup>	30.7 <sup>C</sup>	34.1 <sup>B</sup>	F	F	F	F	F	34.6 <sup>B</sup>	36.2 <sup>B</sup>	F
Year 2010											
Quarter 1	34.9 <sup>A</sup>	30.9 <sup>D</sup>	33.8 <sup>A</sup>	37.1 <sup>B</sup>	F	F	F	F	34.8 <sup>A</sup>	36.0 <sup>A</sup>	F
Quarter 2	35.1 <sup>A</sup>	35.9 <sup>B</sup>	34.1 <sup>B</sup>	34.7 <sup>A</sup>	F	F	F	F	34.6 <sup>A</sup>	36.5 <sup>A</sup>	34.4 <sup>B</sup>
Quarter 3	35.5 <sup>A</sup>	36.4 <sup>B</sup>	36.4 <sup>B</sup>	35.3 <sup>A</sup>	F	F	F	F	36.0 <sup>A</sup>	35.9 <sup>A</sup>	34.2 <sup>B</sup>
Quarter 4	34.8 <sup>A</sup>	30.5 <sup>C</sup>	33.9 <sup>B</sup>	35.3 <sup>A</sup>	F	F	F	34.6 <sup>B</sup>	34.2 <sup>A</sup>	36.0 <sup>A</sup>	34.9 <sup>B</sup>
Annual	35.1 <sup>A</sup>	33.6 <sup>C</sup>	34.6 <sup>B</sup>	35.6 <sup>A</sup>	F	F	F	F	34.9 <sup>A</sup>	36.1 <sup>A</sup>	F

Table 11-8 – continued

Quarterly and annual estimates of average weekly hours by enterprise size of employment, for hourly paid employees, for selected industries – Manitoba

Industry - NAICS	All sizes	0 to 4 employees	5 to 19 employees	20 to 49 employees	50 to 99 employees	100 to 299 employees	300 to 499 employees	500 and more employees	0 to 49 employees	50 to 299 employees	300 and more employees
	hours										
<b>Retail trade - 44-45</b>											
Year 2009											
Quarter 1	26.8 <sup>A</sup>	25.1 <sup>B</sup>	25.4 <sup>B</sup>	25.7 <sup>B</sup>	29.4 <sup>B</sup>	29.7 <sup>B</sup>	F	26.7 <sup>A</sup>	25.5 <sup>A</sup>	29.5 <sup>B</sup>	26.7 <sup>A</sup>
Quarter 2	26.9 <sup>A</sup>	25.3 <sup>B</sup>	25.2 <sup>A</sup>	28.4 <sup>A</sup>	29.4 <sup>B</sup>	27.1 <sup>B</sup>	F	26.7 <sup>A</sup>	26.5 <sup>A</sup>	28.3 <sup>B</sup>	26.8 <sup>A</sup>
Quarter 3	27.7 <sup>A</sup>	27.8 <sup>B</sup>	26.5 <sup>A</sup>	30.7 <sup>B</sup>	29.6 <sup>B</sup>	29.5 <sup>B</sup>	F	26.8 <sup>A</sup>	28.2 <sup>A</sup>	29.5 <sup>B</sup>	26.9 <sup>A</sup>
Quarter 4	27.3 <sup>A</sup>	24.8 <sup>B</sup>	25.6 <sup>B</sup>	29.4 <sup>B</sup>	F	31.6 <sup>C</sup>	F	26.8 <sup>A</sup>	26.9 <sup>A</sup>	29.8 <sup>B</sup>	26.9 <sup>A</sup>
Annual	27.2 <sup>A</sup>	25.8 <sup>B</sup>	25.7 <sup>B</sup>	28.6 <sup>B</sup>	F	29.5 <sup>B</sup>	F	26.8 <sup>A</sup>	26.8 <sup>A</sup>	29.3 <sup>B</sup>	26.8 <sup>A</sup>
Year 2010											
Quarter 1	26.4 <sup>A</sup>	26.4 <sup>B</sup>	25.0 <sup>B</sup>	28.7 <sup>B</sup>	F	24.2 <sup>D</sup>	F	26.5 <sup>A</sup>	26.7 <sup>A</sup>	25.0 <sup>C</sup>	26.6 <sup>A</sup>
Quarter 2	27.2 <sup>A</sup>	28.3 <sup>B</sup>	25.9 <sup>B</sup>	24.8 <sup>B</sup>	26.9 <sup>B</sup>	F	F	27.4 <sup>A</sup>	25.8 <sup>A</sup>	28.6 <sup>B</sup>	27.5 <sup>A</sup>
Quarter 3	27.7 <sup>A</sup>	24.2 <sup>C</sup>	28.4 <sup>B</sup>	27.8 <sup>B</sup>	26.8 <sup>A</sup>	30.8 <sup>B</sup>	F	27.4 <sup>A</sup>	27.6 <sup>A</sup>	28.9 <sup>B</sup>	27.4 <sup>A</sup>
Quarter 4	26.8 <sup>A</sup>	26.1 <sup>B</sup>	28.0 <sup>B</sup>	28.1 <sup>C</sup>	29.3 <sup>B</sup>	28.4 <sup>B</sup>	F	25.5 <sup>A</sup>	27.8 <sup>A</sup>	28.9 <sup>B</sup>	26.6 <sup>A</sup>
Annual	27.0 <sup>A</sup>	26.2 <sup>B</sup>	26.9 <sup>B</sup>	27.3 <sup>B</sup>	F	F	F	26.7 <sup>A</sup>	27.0 <sup>A</sup>	27.9 <sup>B</sup>	26.8 <sup>A</sup>
<b>Transportation and warehousing - 48-49</b>											
Year 2009											
Quarter 1	33.2 <sup>D</sup>	32.0 <sup>B</sup>	32.5 <sup>C</sup>	32.0 <sup>D</sup>	F	F	F	F	32.3 <sup>B</sup>	F	F
Quarter 2	36.6 <sup>B</sup>	32.0 <sup>B</sup>	33.2 <sup>C</sup>	F	F	F	F	37.9 <sup>B</sup>	33.0 <sup>B</sup>	F	37.7 <sup>B</sup>
Quarter 3	34.7 <sup>A</sup>	35.7 <sup>B</sup>	33.3 <sup>B</sup>	F	F	F	F	35.3 <sup>B</sup>	33.7 <sup>B</sup>	F	35.2 <sup>B</sup>
Quarter 4	35.3 <sup>A</sup>	34.6 <sup>C</sup>	35.2 <sup>C</sup>	F	F	F	F	35.5 <sup>A</sup>	34.2 <sup>B</sup>	F	35.5 <sup>A</sup>
Annual	34.9 <sup>B</sup>	33.8 <sup>B</sup>	33.5 <sup>C</sup>	F	F	F	F	35.4 <sup>D</sup>	33.3 <sup>B</sup>	F	35.3 <sup>D</sup>
Year 2010											
Quarter 1	35.7 <sup>B</sup>	38.9 <sup>B</sup>	37.3 <sup>B</sup>	34.7 <sup>D</sup>	F	F	F	36.0 <sup>B</sup>	37.1 <sup>B</sup>	30.4 <sup>B</sup>	35.9 <sup>B</sup>
Quarter 2	36.1 <sup>A</sup>	34.1 <sup>B</sup>	42.1 <sup>C</sup>	31.9 <sup>C</sup>	F	F	F	36.0 <sup>A</sup>	37.1 <sup>B</sup>	F	36.1 <sup>A</sup>
Quarter 3	36.4 <sup>B</sup>	34.5 <sup>B</sup>	40.6 <sup>B</sup>	38.0 <sup>C</sup>	F	F	F	35.7 <sup>B</sup>	38.4 <sup>B</sup>	35.7 <sup>B</sup>	35.9 <sup>B</sup>
Quarter 4	36.6 <sup>A</sup>	31.4 <sup>B</sup>	38.5 <sup>D</sup>	35.2 <sup>B</sup>	F	F	F	37.3 <sup>B</sup>	35.2 <sup>B</sup>	35.7 <sup>A</sup>	37.3 <sup>B</sup>
Annual	36.2 <sup>A</sup>	34.7 <sup>B</sup>	39.8 <sup>C</sup>	35.1 <sup>C</sup>	F	F	F	36.2 <sup>B</sup>	36.9 <sup>B</sup>	F	36.2 <sup>B</sup>
<b>Information and cultural industries - 51</b>											
Year 2009											
Quarter 1	32.5 <sup>A</sup>	22.0 <sup>D</sup>	24.4 <sup>C</sup>	F	x	x	x	x	23.1 <sup>C</sup>	F	34.2 <sup>A</sup>
Quarter 2	31.6 <sup>A</sup>	F	23.2 <sup>C</sup>	F	x	x	x	x	23.9 <sup>C</sup>	F	F
Quarter 3	31.0 <sup>B</sup>	19.5 <sup>E</sup>	F	F	x	x	x	x	23.2 <sup>B</sup>	F	33.9 <sup>B</sup>
Quarter 4	31.1 <sup>B</sup>	F	19.7 <sup>D</sup>	F	x	x	x	x	F	F	34.6 <sup>B</sup>
Annual	31.6 <sup>A</sup>	F	F	F	x	x	x	x	22.6 <sup>D</sup>	F	F
Year 2010											
Quarter 1	29.8 <sup>B</sup>	F	F	F	x	x	x	x	F	F	34.2 <sup>A</sup>
Quarter 2	29.9 <sup>A</sup>	17.9 <sup>D</sup>	18.4 <sup>D</sup>	F	x	x	x	x	19.0 <sup>D</sup>	27.1 <sup>B</sup>	32.8 <sup>A</sup>
Quarter 3	29.9 <sup>A</sup>	21.4 <sup>D</sup>	23.8 <sup>B</sup>	F	x	x	x	x	24.2 <sup>B</sup>	F	32.1 <sup>A</sup>
Quarter 4	31.4 <sup>A</sup>	22.9 <sup>D</sup>	20.2 <sup>C</sup>	F	x	x	x	x	21.5 <sup>C</sup>	F	34.3 <sup>B</sup>
Annual	30.3 <sup>A</sup>	F	20.8 <sup>E</sup>	F	x	x	x	x	20.1 <sup>E</sup>	F	33.2 <sup>A</sup>
<b>Finance and insurance - 52</b>											
Year 2009											
Quarter 1	28.6 <sup>B</sup>	28.8 <sup>B</sup>	32.2 <sup>D</sup>	..	F	F	F	27.8 <sup>A</sup>	F	F	27.8 <sup>A</sup>
Quarter 2	29.7 <sup>A</sup>	32.1 <sup>A</sup>	27.8 <sup>C</sup>	F	F	F	F	29.0 <sup>A</sup>	F	F	29.0 <sup>A</sup>
Quarter 3	29.3 <sup>A</sup>	30.1 <sup>B</sup>	28.7 <sup>D</sup>	F	F	F	F	29.6 <sup>A</sup>	F	30.0 <sup>B</sup>	29.6 <sup>A</sup>
Quarter 4	28.1 <sup>A</sup>	30.0 <sup>B</sup>	F	F	F	F	F	28.2 <sup>A</sup>	26.7 <sup>D</sup>	28.2 <sup>C</sup>	28.2 <sup>A</sup>
Annual	29.0 <sup>A</sup>	30.4 <sup>B</sup>	F	F	F	F	F	28.7 <sup>A</sup>	F	F	28.7 <sup>A</sup>
Year 2010											
Quarter 1	27.7 <sup>A</sup>	30.2 <sup>B</sup>	F	F	F	F	F	28.6 <sup>A</sup>	28.1 <sup>B</sup>	F	28.6 <sup>A</sup>
Quarter 2	28.5 <sup>A</sup>	26.5 <sup>C</sup>	34.4 <sup>C</sup>	F	F	..	F	28.8 <sup>A</sup>	27.9 <sup>C</sup>	F	28.7 <sup>A</sup>
Quarter 3	29.8 <sup>A</sup>	28.9 <sup>B</sup>	30.0 <sup>C</sup>	F	F	F	F	30.5 <sup>A</sup>	F	F	30.3 <sup>A</sup>
Quarter 4	28.5 <sup>A</sup>	28.1 <sup>C</sup>	28.8 <sup>C</sup>	F	F	F	F	29.6 <sup>A</sup>	24.0 <sup>D</sup>	F	29.5 <sup>A</sup>
Annual	28.6 <sup>A</sup>	28.4 <sup>C</sup>	F	F	F	F	F	29.3 <sup>A</sup>	26.7 <sup>E</sup>	F	29.2 <sup>A</sup>

Table 11-8 – continued

Quarterly and annual estimates of average weekly hours by enterprise size of employment, for hourly paid employees, for selected industries — Manitoba

Industry - NAICS	All sizes	0 to 4 employees	5 to 19 employees	20 to 49 employees	50 to 99 employees	100 to 299 employees	300 to 499 employees	500 and more employees	0 to 49 employees	50 to 299 employees	300 and more employees
hours											
<b>Real estate and rental and leasing - 53</b>											
Year 2009											
Quarter 1	27.1 <sup>B</sup>	30.3 <sup>E</sup>	28.4 <sup>B</sup>	F	x	x	F	F	27.1 <sup>B</sup>	F	27.6 <sup>C</sup>
Quarter 2	25.8 <sup>B</sup>	27.7 <sup>E</sup>	25.3 <sup>D</sup>	F	x	x	F	F	25.4 <sup>C</sup>	F	F
Quarter 3	26.7 <sup>B</sup>	F	25.2 <sup>C</sup>	F	x	x	F	F	24.8 <sup>B</sup>	F	32.4 <sup>E</sup>
Quarter 4	24.5 <sup>B</sup>	26.8 <sup>E</sup>	F	F	x	x	..	F	22.8 <sup>C</sup>	F	F
Annual	26.1 <sup>B</sup>	27.5 <sup>E</sup>	F	F	x	x	F	F	25.0 <sup>C</sup>	F	F
Year 2010											
Quarter 1	26.0 <sup>B</sup>	25.1 <sup>D</sup>	20.6 <sup>D</sup>	F	F	x	x	x	23.3 <sup>C</sup>	x	x
Quarter 2	28.4 <sup>B</sup>	F	24.4 <sup>D</sup>	F	F	x	x	x	26.4 <sup>B</sup>	x	x
Quarter 3	23.6 <sup>D</sup>	28.0 <sup>E</sup>	F	F	F	x	x	x	F	x	x
Quarter 4	24.1 <sup>D</sup>	F	F	F	F	x	x	x	21.4 <sup>E</sup>	x	x
Annual	25.4 <sup>C</sup>	F	F	F	F	x	x	x	22.3 <sup>D</sup>	x	x
<b>Professional, scientific and technical services - 54</b>											
Year 2009											
Quarter 1	30.0 <sup>A</sup>	30.2 <sup>B</sup>	30.4 <sup>B</sup>	F	F	F	F	34.0 <sup>B</sup>	28.9 <sup>B</sup>	F	34.0 <sup>B</sup>
Quarter 2	29.6 <sup>B</sup>	27.2 <sup>C</sup>	28.2 <sup>B</sup>	F	F	F	F	36.4 <sup>B</sup>	27.3 <sup>B</sup>	F	35.1 <sup>B</sup>
Quarter 3	30.3 <sup>A</sup>	26.3 <sup>B</sup>	29.9 <sup>A</sup>	28.1 <sup>D</sup>	F	F	F	35.7 <sup>B</sup>	28.4 <sup>B</sup>	F	34.7 <sup>B</sup>
Quarter 4	30.4 <sup>B</sup>	28.0 <sup>C</sup>	29.0 <sup>B</sup>	F	F	F	F	35.9 <sup>B</sup>	28.6 <sup>B</sup>	F	35.3 <sup>B</sup>
Annual	30.1 <sup>B</sup>	27.7 <sup>C</sup>	29.4 <sup>B</sup>	F	F	F	F	35.6 <sup>B</sup>	28.3 <sup>B</sup>	F	34.8 <sup>B</sup>
Year 2010											
Quarter 1	28.5 <sup>B</sup>	31.3 <sup>B</sup>	23.8 <sup>D</sup>	26.7 <sup>D</sup>	F	F	F	F	26.3 <sup>B</sup>	F	F
Quarter 2	28.1 <sup>B</sup>	25.0 <sup>C</sup>	27.1 <sup>D</sup>	25.1 <sup>D</sup>	F	F	F	F	26.0 <sup>C</sup>	F	F
Quarter 3	28.8 <sup>B</sup>	23.2 <sup>D</sup>	25.4 <sup>D</sup>	27.9 <sup>C</sup>	F	F	F	F	25.8 <sup>C</sup>	F	F
Quarter 4	31.2 <sup>A</sup>	23.3 <sup>D</sup>	29.6 <sup>C</sup>	32.6 <sup>C</sup>	F	F	F	F	29.7 <sup>B</sup>	F	F
Annual	29.2 <sup>B</sup>	25.8 <sup>D</sup>	26.4 <sup>D</sup>	28.7 <sup>D</sup>	F	F	F	F	27.0 <sup>C</sup>	F	F
<b>Administrative and support, waste management and remediation services - 56</b>											
Year 2009											
Quarter 1	29.6 <sup>A</sup>	27.1 <sup>B</sup>	24.5 <sup>D</sup>	28.3 <sup>D</sup>	22.3 <sup>D</sup>	F	F	F	26.5 <sup>C</sup>	23.7 <sup>B</sup>	F
Quarter 2	30.6 <sup>B</sup>	31.6 <sup>B</sup>	28.9 <sup>D</sup>	31.8 <sup>C</sup>	24.8 <sup>D</sup>	F	F	F	30.5 <sup>B</sup>	27.1 <sup>B</sup>	F
Quarter 3	28.8 <sup>A</sup>	30.3 <sup>B</sup>	31.3 <sup>A</sup>	26.9 <sup>C</sup>	F	F	F	F	29.8 <sup>B</sup>	25.9 <sup>B</sup>	30.3 <sup>B</sup>
Quarter 4	30.0 <sup>A</sup>	29.7 <sup>B</sup>	32.8 <sup>B</sup>	31.1 <sup>B</sup>	F	F	F	F	31.5 <sup>B</sup>	27.3 <sup>B</sup>	30.7 <sup>B</sup>
Annual	29.8 <sup>A</sup>	29.7 <sup>B</sup>	29.6 <sup>C</sup>	29.6 <sup>C</sup>	F	F	F	F	29.6 <sup>B</sup>	26.1 <sup>B</sup>	F
Year 2010											
Quarter 1	27.8 <sup>A</sup>	27.7 <sup>B</sup>	27.1 <sup>C</sup>	30.8 <sup>B</sup>	F	F	F	27.3 <sup>A</sup>	28.6 <sup>B</sup>	27.3 <sup>C</sup>	27.5 <sup>A</sup>
Quarter 2	29.2 <sup>A</sup>	30.6 <sup>B</sup>	30.7 <sup>C</sup>	28.0 <sup>C</sup>	F	F	F	30.4 <sup>A</sup>	29.8 <sup>B</sup>	25.9 <sup>D</sup>	30.1 <sup>A</sup>
Quarter 3	29.5 <sup>A</sup>	31.1 <sup>B</sup>	29.5 <sup>C</sup>	30.9 <sup>C</sup>	F	F	F	31.6 <sup>A</sup>	30.3 <sup>B</sup>	22.5 <sup>E</sup>	31.3 <sup>A</sup>
Quarter 4	29.1 <sup>A</sup>	29.4 <sup>B</sup>	27.5 <sup>C</sup>	F	F	F	F	31.3 <sup>A</sup>	27.4 <sup>B</sup>	26.5 <sup>C</sup>	31.0 <sup>A</sup>
Annual	28.9 <sup>A</sup>	29.8 <sup>B</sup>	28.9 <sup>C</sup>	29.1 <sup>D</sup>	F	F	F	30.2 <sup>A</sup>	29.2 <sup>B</sup>	25.7 <sup>D</sup>	30.0 <sup>A</sup>
<b>Arts, entertainment and recreation - 71</b>											
Year 2009											
Quarter 1	25.0 <sup>A</sup>	21.5 <sup>D</sup>	F	F	x	x	x	x	18.6 <sup>B</sup>	x	x
Quarter 2	25.3 <sup>A</sup>	22.1 <sup>D</sup>	19.5 <sup>C</sup>	F	x	x	x	x	20.7 <sup>B</sup>	x	x
Quarter 3	26.7 <sup>A</sup>	27.8 <sup>E</sup>	23.4 <sup>D</sup>	F	x	x	x	x	23.9 <sup>B</sup>	x	x
Quarter 4	25.0 <sup>A</sup>	F	20.1 <sup>D</sup>	F	x	x	x	x	19.8 <sup>C</sup>	x	x
Annual	25.6 <sup>A</sup>	F	F	F	x	x	x	x	21.1 <sup>B</sup>	x	x
Year 2010											
Quarter 1	25.1 <sup>A</sup>	F	F	F	F	F	x	x	19.2 <sup>B</sup>	F	F
Quarter 2	24.9 <sup>A</sup>	F	21.0 <sup>D</sup>	F	F	F	x	x	20.8 <sup>C</sup>	F	F
Quarter 3	26.0 <sup>A</sup>	F	23.1 <sup>B</sup>	F	F	F	x	x	23.9 <sup>B</sup>	F	F
Quarter 4	24.8 <sup>A</sup>	F	18.2 <sup>D</sup>	F	F	F	x	x	19.4 <sup>C</sup>	F	F
Annual	25.2 <sup>A</sup>	F	F	F	F	F	x	x	21.1 <sup>B</sup>	F	F

Table 11-8 – continued

Quarterly and annual estimates of average weekly hours by enterprise size of employment, for hourly paid employees, for selected industries — Manitoba

Industry - NAICS	All sizes	0 to 4 employees	5 to 19 employees	20 to 49 employees	50 to 99 employees	100 to 299 employees	300 to 499 employees	500 and more employees	0 to 49 employees	50 to 299 employees	300 and more employees
	hours										
<b>Accommodation and food services - 72</b>											
Year 2009											
Quarter 1	21.1 <sup>A</sup>	18.1 <sup>D</sup>	21.1 <sup>B</sup>	21.1 <sup>B</sup>	18.6 <sup>B</sup>	F	25.4 <sup>C</sup>	F	20.9 <sup>A</sup>	20.0 <sup>B</sup>	23.1 <sup>A</sup>
Quarter 2	21.3 <sup>A</sup>	19.3 <sup>C</sup>	19.7 <sup>B</sup>	21.9 <sup>B</sup>	18.8 <sup>B</sup>	F	F	F	20.9 <sup>B</sup>	20.0 <sup>A</sup>	F
Quarter 3	22.3 <sup>A</sup>	23.3 <sup>C</sup>	22.0 <sup>B</sup>	21.8 <sup>B</sup>	F	F	F	F	22.0 <sup>A</sup>	21.3 <sup>B</sup>	F
Quarter 4	21.1 <sup>A</sup>	21.2 <sup>C</sup>	20.9 <sup>B</sup>	21.6 <sup>B</sup>	19.4 <sup>C</sup>	F	F	F	21.3 <sup>A</sup>	20.5 <sup>B</sup>	F
Annual	21.5 <sup>A</sup>	20.6 <sup>C</sup>	21.0 <sup>B</sup>	21.6 <sup>B</sup>	F	F	F	F	21.3 <sup>A</sup>	20.5 <sup>B</sup>	F
Year 2010											
Quarter 1	22.0 <sup>A</sup>	22.2 <sup>B</sup>	23.8 <sup>B</sup>	20.9 <sup>A</sup>	20.5 <sup>A</sup>	F	F	F	22.2 <sup>A</sup>	21.4 <sup>A</sup>	F
Quarter 2	22.0 <sup>A</sup>	22.2 <sup>B</sup>	21.2 <sup>B</sup>	22.1 <sup>A</sup>	21.7 <sup>B</sup>	F	F	F	21.7 <sup>A</sup>	22.0 <sup>B</sup>	F
Quarter 3	23.1 <sup>A</sup>	27.1 <sup>C</sup>	21.7 <sup>B</sup>	21.6 <sup>B</sup>	23.3 <sup>B</sup>	F	F	F	22.0 <sup>A</sup>	24.2 <sup>B</sup>	F
Quarter 4	21.6 <sup>A</sup>	23.6 <sup>C</sup>	20.2 <sup>B</sup>	20.4 <sup>B</sup>	20.3 <sup>C</sup>	F	F	F	20.5 <sup>A</sup>	21.2 <sup>C</sup>	F
Annual	22.2 <sup>A</sup>	24.0 <sup>B</sup>	21.7 <sup>B</sup>	21.3 <sup>B</sup>	21.5 <sup>B</sup>	F	F	F	21.6 <sup>A</sup>	22.2 <sup>B</sup>	F
<b>Other services (except public administration) - 81</b>											
Year 2009											
Quarter 1	28.2 <sup>A</sup>	30.3 <sup>B</sup>	29.9 <sup>B</sup>	27.1 <sup>B</sup>	F	F	x	x	29.6 <sup>B</sup>	19.3 <sup>E</sup>	F
Quarter 2	28.7 <sup>A</sup>	31.6 <sup>B</sup>	28.2 <sup>B</sup>	31.0 <sup>A</sup>	15.8 <sup>D</sup>	F	x	x	29.9 <sup>A</sup>	23.2 <sup>C</sup>	F
Quarter 3	29.1 <sup>A</sup>	28.7 <sup>B</sup>	30.7 <sup>B</sup>	F	26.7 <sup>C</sup>	F	x	x	29.8 <sup>A</sup>	26.0 <sup>B</sup>	F
Quarter 4	27.3 <sup>A</sup>	28.7 <sup>B</sup>	29.6 <sup>B</sup>	F	21.0 <sup>D</sup>	F	x	x	28.9 <sup>A</sup>	22.1 <sup>B</sup>	F
Annual	28.3 <sup>A</sup>	29.9 <sup>B</sup>	29.6 <sup>B</sup>	F	F	F	x	x	29.5 <sup>A</sup>	23.0 <sup>D</sup>	F
Year 2010											
Quarter 1	27.5 <sup>A</sup>	29.0 <sup>B</sup>	30.0 <sup>B</sup>	27.7 <sup>B</sup>	20.9 <sup>D</sup>	F	F	F	29.2 <sup>A</sup>	22.4 <sup>C</sup>	F
Quarter 2	29.6 <sup>A</sup>	30.7 <sup>B</sup>	31.6 <sup>B</sup>	F	F	F	F	F	30.1 <sup>B</sup>	F	F
Quarter 3	28.9 <sup>A</sup>	27.2 <sup>B</sup>	29.3 <sup>B</sup>	F	F	F	F	F	27.6 <sup>B</sup>	F	F
Quarter 4	28.5 <sup>A</sup>	30.8 <sup>B</sup>	28.7 <sup>B</sup>	25.1 <sup>E</sup>	F	F	F	F	28.6 <sup>B</sup>	F	F
Annual	28.6 <sup>A</sup>	29.4 <sup>B</sup>	29.9 <sup>B</sup>	F	F	F	F	F	28.9 <sup>B</sup>	F	F

**Table 11-9**  
**Quarterly and annual estimates of average weekly hours by enterprise size of employment, for hourly paid employees, for selected industries — Saskatchewan**

Industry - NAICS	All sizes	0 to 4 employees	5 to 19 employees	20 to 49 employees	50 to 99 employees	100 to 299 employees	300 to 499 employees	500 and more employees	0 to 49 employees	50 to 299 employees	300 and more employees
	hours										
<b>Industrial aggregate excluding unclassified businesses - 11-91N</b>											
Year 2009											
Quarter 1	28.9 <sup>A</sup>	27.8 <sup>A</sup>	27.0 <sup>A</sup>	27.5 <sup>A</sup>	27.9 <sup>A</sup>	29.1 <sup>A</sup>	29.1 <sup>A</sup>	30.4 <sup>A</sup>	27.3 <sup>A</sup>	28.6 <sup>A</sup>	30.3 <sup>A</sup>
Quarter 2	29.3 <sup>A</sup>	29.0 <sup>A</sup>	27.1 <sup>A</sup>	28.6 <sup>A</sup>	28.7 <sup>A</sup>	29.3 <sup>A</sup>	29.3 <sup>A</sup>	30.5 <sup>A</sup>	27.9 <sup>A</sup>	29.0 <sup>A</sup>	30.5 <sup>A</sup>
Quarter 3	29.8 <sup>A</sup>	28.7 <sup>A</sup>	28.6 <sup>A</sup>	28.7 <sup>A</sup>	29.8 <sup>A</sup>	29.0 <sup>A</sup>	30.0 <sup>A</sup>	31.0 <sup>A</sup>	28.7 <sup>A</sup>	29.3 <sup>A</sup>	30.9 <sup>A</sup>
Quarter 4	29.5 <sup>A</sup>	28.0 <sup>A</sup>	28.2 <sup>A</sup>	28.0 <sup>A</sup>	27.4 <sup>A</sup>	29.0 <sup>A</sup>	29.1 <sup>B</sup>	31.4 <sup>A</sup>	28.1 <sup>A</sup>	28.3 <sup>A</sup>	31.2 <sup>A</sup>
Annual	29.4 <sup>A</sup>	28.4 <sup>A</sup>	27.7 <sup>A</sup>	28.2 <sup>A</sup>	28.4 <sup>A</sup>	29.1 <sup>A</sup>	29.4 <sup>A</sup>	30.8 <sup>A</sup>	28.0 <sup>A</sup>	28.8 <sup>A</sup>	30.7 <sup>A</sup>
Year 2010											
Quarter 1	29.0 <sup>A</sup>	27.4 <sup>A</sup>	27.0 <sup>A</sup>	27.4 <sup>A</sup>	27.7 <sup>A</sup>	28.9 <sup>A</sup>	31.2 <sup>A</sup>	30.8 <sup>A</sup>	27.2 <sup>A</sup>	28.4 <sup>A</sup>	30.8 <sup>A</sup>
Quarter 2	29.7 <sup>A</sup>	28.7 <sup>A</sup>	27.2 <sup>A</sup>	28.8 <sup>A</sup>	30.1 <sup>A</sup>	29.9 <sup>A</sup>	32.4 <sup>A</sup>	31.0 <sup>A</sup>	28.0 <sup>A</sup>	30.0 <sup>A</sup>	31.1 <sup>A</sup>
Quarter 3	30.4 <sup>A</sup>	29.0 <sup>A</sup>	29.1 <sup>A</sup>	29.5 <sup>A</sup>	30.6 <sup>A</sup>	30.9 <sup>A</sup>	32.0 <sup>A</sup>	31.3 <sup>A</sup>	29.2 <sup>A</sup>	30.8 <sup>A</sup>	31.3 <sup>A</sup>
Quarter 4	30.1 <sup>A</sup>	28.6 <sup>A</sup>	28.2 <sup>A</sup>	29.7 <sup>A</sup>	29.9 <sup>A</sup>	29.9 <sup>A</sup>	31.3 <sup>A</sup>	31.2 <sup>A</sup>	28.8 <sup>A</sup>	29.9 <sup>A</sup>	31.2 <sup>A</sup>
Annual	29.8 <sup>A</sup>	28.4 <sup>A</sup>	27.9 <sup>A</sup>	28.9 <sup>A</sup>	29.7 <sup>A</sup>	29.9 <sup>A</sup>	31.7 <sup>A</sup>	31.1 <sup>A</sup>	28.3 <sup>A</sup>	29.8 <sup>A</sup>	31.1 <sup>A</sup>
<b>Forestry, logging and support - 11N</b>											
Year 2009											
Quarter 1	F	x	x	x	x	x	x	x	x	x	x
Quarter 2	F	x	x	x	x	x	x	x	x	x	x
Quarter 3	F	x	x	x	x	x	x	x	x	x	x
Quarter 4	F	x	x	x	x	x	x	x	x	x	x
Annual	F	x	x	x	x	x	x	x	x	x	x
Year 2010											
Quarter 1	x	x	x	x	x	x	x	x	x	x	x
Quarter 2	x	x	x	x	x	x	x	x	x	x	x
Quarter 3	x	x	x	x	x	x	x	x	x	x	x
Quarter 4	x	x	x	x	x	x	x	x	x	x	x
Annual	x	x	x	x	x	x	x	x	x	x	x
<b>Mining, quarrying, and oil and gas extraction - 21</b>											
Year 2009											
Quarter 1	38.6 <sup>A</sup>	30.4 <sup>B</sup>	38.4 <sup>B</sup>	F	F	F	x	x	37.2 <sup>B</sup>	F	F
Quarter 2	38.6 <sup>A</sup>	31.6 <sup>C</sup>	37.2 <sup>C</sup>	F	F	F	x	x	35.6 <sup>B</sup>	F	F
Quarter 3	38.1 <sup>A</sup>	29.5 <sup>B</sup>	34.7 <sup>C</sup>	F	F	F	x	x	33.9 <sup>B</sup>	F	F
Quarter 4	40.0 <sup>A</sup>	34.9 <sup>B</sup>	38.2 <sup>B</sup>	F	F	F	x	x	38.1 <sup>A</sup>	F	F
Annual	38.8 <sup>A</sup>	31.3 <sup>B</sup>	37.2 <sup>B</sup>	F	F	F	x	x	36.2 <sup>B</sup>	F	F
Year 2010											
Quarter 1	41.6 <sup>A</sup>	31.4 <sup>D</sup>	39.7 <sup>B</sup>	F	x	x	x	x	37.4 <sup>B</sup>	F	F
Quarter 2	41.3 <sup>A</sup>	33.7 <sup>B</sup>	33.1 <sup>D</sup>	F	x	x	x	x	35.5 <sup>B</sup>	F	43.4 <sup>A</sup>
Quarter 3	39.7 <sup>A</sup>	33.6 <sup>B</sup>	41.1 <sup>C</sup>	F	x	x	x	x	38.7 <sup>B</sup>	F	40.0 <sup>A</sup>
Quarter 4	40.1 <sup>A</sup>	34.0 <sup>C</sup>	43.4 <sup>B</sup>	F	x	x	x	x	41.5 <sup>A</sup>	F	39.6 <sup>A</sup>
Annual	40.7 <sup>A</sup>	33.2 <sup>C</sup>	39.6 <sup>C</sup>	F	x	x	x	x	38.5 <sup>B</sup>	F	F
<b>Utilities - 22</b>											
Year 2009											
Quarter 1	37.4 <sup>A</sup>	x	x	x	x	x	x	x	x	x	x
Quarter 2	37.9 <sup>A</sup>	x	x	x	x	x	x	x	x	x	x
Quarter 3	36.2 <sup>A</sup>	x	x	x	x	x	x	x	x	x	x
Quarter 4	35.7 <sup>A</sup>	x	x	x	x	x	x	x	x	x	x
Annual	36.7 <sup>A</sup>	x	x	x	x	x	x	x	x	x	x
Year 2010											
Quarter 1	x	x	x	x	x	x	x	x	x	x	x
Quarter 2	x	x	x	x	x	x	x	x	x	x	x
Quarter 3	x	x	x	x	x	x	x	x	x	x	x
Quarter 4	x	x	x	x	x	x	x	x	x	x	x
Annual	x	x	x	x	x	x	x	x	x	x	x



Table 11-9 – continued

## Quarterly and annual estimates of average weekly hours by enterprise size of employment, for hourly paid employees, for selected industries – Saskatchewan

Industry - NAICS	All sizes	0 to 4 employees	5 to 19 employees	20 to 49 employees	50 to 99 employees	100 to 299 employees	300 to 499 employees	500 and more employees	0 to 49 employees	50 to 299 employees	300 and more employees	hours											
<b>Construction - 23</b>																							
Year 2009																							
Quarter 1	34.8 <sup>A</sup>	30.3 <sup>B</sup>	31.8 <sup>B</sup>	36.1 <sup>A</sup>	F	F	x	x	32.7 <sup>A</sup>	37.7 <sup>A</sup>	39.9 <sup>A</sup>												
Quarter 2	35.4 <sup>A</sup>	32.8 <sup>B</sup>	31.5 <sup>B</sup>	39.8 <sup>B</sup>	F	F	x	x	34.4 <sup>A</sup>	36.7 <sup>A</sup>	37.8 <sup>A</sup>												
Quarter 3	36.4 <sup>A</sup>	33.0 <sup>B</sup>	33.4 <sup>B</sup>	38.0 <sup>A</sup>	F	F	x	x	34.8 <sup>A</sup>	39.4 <sup>A</sup>	39.4 <sup>A</sup>												
Quarter 4	34.8 <sup>A</sup>	30.8 <sup>A</sup>	34.0 <sup>B</sup>	34.2 <sup>B</sup>	F	F	x	x	33.3 <sup>A</sup>	F	F												
Annual	35.4 <sup>A</sup>	31.8 <sup>B</sup>	32.7 <sup>B</sup>	37.1 <sup>B</sup>	F	F	x	x	33.8 <sup>A</sup>	F	F												
Year 2010																							
Quarter 1	34.8 <sup>A</sup>	31.1 <sup>B</sup>	33.1 <sup>B</sup>	35.2 <sup>B</sup>	F	F	x	x	33.2 <sup>A</sup>	F	F												
Quarter 2	36.5 <sup>A</sup>	32.1 <sup>B</sup>	34.2 <sup>B</sup>	39.3 <sup>B</sup>	F	F	x	x	35.2 <sup>A</sup>	F	F												
Quarter 3	38.4 <sup>A</sup>	32.2 <sup>B</sup>	36.2 <sup>A</sup>	39.0 <sup>A</sup>	41.1 <sup>C</sup>	F	x	x	36.0 <sup>A</sup>	42.1 <sup>B</sup>	F												
Quarter 4	36.7 <sup>A</sup>	32.7 <sup>A</sup>	35.4 <sup>B</sup>	38.1 <sup>B</sup>	37.7 <sup>B</sup>	F	x	x	35.6 <sup>A</sup>	37.9 <sup>B</sup>	F												
Annual	36.8 <sup>A</sup>	32.1 <sup>B</sup>	34.9 <sup>B</sup>	38.0 <sup>B</sup>	F	F	x	x	35.1 <sup>A</sup>	F	F												
<b>Manufacturing - 31-33</b>																							
Year 2009																							
Quarter 1	35.7 <sup>A</sup>	31.4 <sup>C</sup>	32.6 <sup>A</sup>	32.8 <sup>A</sup>	F	36.3 <sup>A</sup>	F	F	32.5 <sup>A</sup>	36.6 <sup>A</sup>	37.5 <sup>A</sup>												
Quarter 2	35.5 <sup>A</sup>	33.4 <sup>B</sup>	32.3 <sup>A</sup>	33.2 <sup>B</sup>	F	37.0 <sup>A</sup>	F	F	32.8 <sup>A</sup>	37.1 <sup>A</sup>	36.4 <sup>A</sup>												
Quarter 3	33.7 <sup>A</sup>	31.0 <sup>C</sup>	32.7 <sup>A</sup>	30.8 <sup>B</sup>	37.3 <sup>A</sup>	26.5 <sup>A</sup>	F	F	31.7 <sup>A</sup>	30.4 <sup>A</sup>	37.9 <sup>A</sup>												
Quarter 4	35.9 <sup>A</sup>	32.2 <sup>B</sup>	31.8 <sup>B</sup>	33.3 <sup>B</sup>	F	36.6 <sup>A</sup>	F	38.7 <sup>A</sup>	32.4 <sup>A</sup>	36.6 <sup>A</sup>	37.9 <sup>A</sup>												
Annual	35.2 <sup>A</sup>	32.0 <sup>B</sup>	32.4 <sup>A</sup>	32.5 <sup>B</sup>	F	34.0 <sup>A</sup>	F	F	32.4 <sup>A</sup>	35.2 <sup>A</sup>	37.4 <sup>A</sup>												
Year 2010																							
Quarter 1	36.2 <sup>A</sup>	33.1 <sup>A</sup>	32.8 <sup>B</sup>	34.2 <sup>A</sup>	F	35.3 <sup>A</sup>	F	39.2 <sup>A</sup>	33.4 <sup>A</sup>	35.6 <sup>A</sup>	39.2 <sup>A</sup>												
Quarter 2	36.3 <sup>A</sup>	33.3 <sup>C</sup>	33.2 <sup>A</sup>	35.4 <sup>A</sup>	F	35.1 <sup>A</sup>	F	38.8 <sup>A</sup>	34.2 <sup>A</sup>	35.5 <sup>A</sup>	39.1 <sup>A</sup>												
Quarter 3	36.4 <sup>A</sup>	32.3 <sup>A</sup>	33.0 <sup>A</sup>	33.8 <sup>B</sup>	F	36.3 <sup>A</sup>	40.7 <sup>C</sup>	40.5 <sup>B</sup>	33.3 <sup>A</sup>	36.0 <sup>A</sup>	40.5 <sup>B</sup>												
Quarter 4	37.4 <sup>A</sup>	40.5 <sup>B</sup>	33.8 <sup>B</sup>	35.7 <sup>B</sup>	F	36.4 <sup>A</sup>	40.2 <sup>B</sup>	F	35.6 <sup>A</sup>	36.9 <sup>A</sup>	39.5 <sup>A</sup>												
Annual	36.6 <sup>A</sup>	34.7 <sup>B</sup>	33.2 <sup>A</sup>	34.8 <sup>A</sup>	F	35.8 <sup>A</sup>	F	F	34.1 <sup>A</sup>	36.0 <sup>A</sup>	39.6 <sup>A</sup>												
<b>Wholesale trade - 41</b>																							
Year 2009																							
Quarter 1	34.4 <sup>A</sup>	30.4 <sup>D</sup>	33.8 <sup>B</sup>	34.2 <sup>B</sup>	F	35.2 <sup>A</sup>	F	F	33.5 <sup>B</sup>	34.1 <sup>A</sup>	F												
Quarter 2	34.9 <sup>A</sup>	29.3 <sup>D</sup>	32.4 <sup>B</sup>	35.9 <sup>B</sup>	F	36.2 <sup>A</sup>	F	F	33.8 <sup>B</sup>	36.1 <sup>A</sup>	F												
Quarter 3	35.3 <sup>A</sup>	34.6 <sup>C</sup>	30.8 <sup>B</sup>	36.0 <sup>B</sup>	F	41.2 <sup>B</sup>	F	F	33.3 <sup>B</sup>	39.0 <sup>B</sup>	F												
Quarter 4	34.5 <sup>A</sup>	34.6 <sup>B</sup>	35.9 <sup>B</sup>	33.1 <sup>B</sup>	F	F	F	34.1 <sup>A</sup>	34.6 <sup>A</sup>	34.6 <sup>A</sup>	34.1 <sup>A</sup>												
Annual	34.8 <sup>A</sup>	32.5 <sup>C</sup>	33.1 <sup>B</sup>	34.9 <sup>B</sup>	F	F	F	F	33.8 <sup>B</sup>	35.9 <sup>A</sup>	F												
Year 2010																							
Quarter 1	34.5 <sup>A</sup>	32.8 <sup>B</sup>	36.9 <sup>B</sup>	32.1 <sup>B</sup>	F	F	F	F	34.4 <sup>B</sup>	34.6 <sup>A</sup>	34.4 <sup>A</sup>												
Quarter 2	35.0 <sup>A</sup>	33.1 <sup>B</sup>	33.4 <sup>B</sup>	37.1 <sup>B</sup>	F	F	F	F	34.9 <sup>A</sup>	35.0 <sup>A</sup>	35.1 <sup>A</sup>												
Quarter 3	34.4 <sup>A</sup>	33.6 <sup>B</sup>	33.2 <sup>C</sup>	35.9 <sup>B</sup>	F	F	F	F	34.4 <sup>B</sup>	33.6 <sup>B</sup>	34.9 <sup>B</sup>												
Quarter 4	34.3 <sup>A</sup>	26.9 <sup>C</sup>	30.2 <sup>D</sup>	37.0 <sup>B</sup>	F	F	F	F	33.1 <sup>B</sup>	34.5 <sup>A</sup>	35.5 <sup>A</sup>												
Annual	34.5 <sup>A</sup>	31.7 <sup>B</sup>	33.8 <sup>C</sup>	35.7 <sup>B</sup>	F	F	F	F	34.3 <sup>B</sup>	34.4 <sup>A</sup>	35.0 <sup>A</sup>												
<b>Retail trade - 44-45</b>																							
Year 2009																							
Quarter 1	25.9 <sup>A</sup>	24.7 <sup>B</sup>	24.8 <sup>B</sup>	27.5 <sup>B</sup>	26.7 <sup>A</sup>	27.0 <sup>B</sup>	F	25.6 <sup>A</sup>	25.7 <sup>A</sup>	26.9 <sup>A</sup>	25.7 <sup>A</sup>												
Quarter 2	26.9 <sup>A</sup>	25.1 <sup>B</sup>	25.4 <sup>A</sup>	30.3 <sup>B</sup>	28.3 <sup>B</sup>	26.7 <sup>B</sup>	F	26.4 <sup>A</sup>	27.0 <sup>A</sup>	27.5 <sup>B</sup>	26.5 <sup>A</sup>												
Quarter 3	27.1 <sup>A</sup>	23.9 <sup>B</sup>	27.3 <sup>A</sup>	28.2 <sup>B</sup>	28.5 <sup>B</sup>	27.1 <sup>B</sup>	F	26.7 <sup>A</sup>	27.1 <sup>A</sup>	27.8 <sup>B</sup>	26.8 <sup>A</sup>												
Quarter 4	26.4 <sup>A</sup>	23.2 <sup>B</sup>	25.9 <sup>B</sup>	28.8 <sup>B</sup>	28.3 <sup>B</sup>	25.1 <sup>C</sup>	F	26.1 <sup>A</sup>	26.5 <sup>A</sup>	26.5 <sup>B</sup>	26.2 <sup>A</sup>												
Annual	26.6 <sup>A</sup>	24.2 <sup>B</sup>	25.9 <sup>A</sup>	28.7 <sup>B</sup>	27.9 <sup>B</sup>	26.5 <sup>B</sup>	F	26.2 <sup>A</sup>	26.6 <sup>A</sup>	27.2 <sup>B</sup>	26.3 <sup>A</sup>												
Year 2010																							
Quarter 1	25.9 <sup>A</sup>	23.4 <sup>B</sup>	23.7 <sup>A</sup>	27.9 <sup>B</sup>	26.7 <sup>C</sup>	26.0 <sup>B</sup>	F	26.1 <sup>A</sup>	25.1 <sup>A</sup>	26.3 <sup>B</sup>	26.4 <sup>A</sup>												
Quarter 2	26.8 <sup>A</sup>	22.8 <sup>B</sup>	24.8 <sup>B</sup>	28.7 <sup>B</sup>	29.4 <sup>B</sup>	F	F	26.4 <sup>A</sup>	25.9 <sup>A</sup>	29.4 <sup>A</sup>	26.5 <sup>A</sup>												
Quarter 3	27.0 <sup>A</sup>	24.8 <sup>C</sup>	24.4 <sup>B</sup>	29.2 <sup>B</sup>	30.1 <sup>A</sup>	F	F	26.6 <sup>A</sup>	26.1 <sup>A</sup>	30.0 <sup>A</sup>	26.6 <sup>A</sup>												
Quarter 4	26.6 <sup>A</sup>	22.0 <sup>C</sup>	24.7 <sup>B</sup>	28.3 <sup>B</sup>	30.8 <sup>A</sup>	30.1 <sup>B</sup>	F	25.8 <sup>A</sup>	25.6 <sup>A</sup>	30.4 <sup>A</sup>	25.9 <sup>A</sup>												
Annual	26.6 <sup>A</sup>	23.3 <sup>B</sup>	24.4 <sup>B</sup>	28.5 <sup>B</sup>	29.6 <sup>B</sup>	F	F	26.2 <sup>A</sup>	25.7 <sup>A</sup>	29.2 <sup>A</sup>	26.3 <sup>A</sup>												

Table 11-9 – continued

**Quarterly and annual estimates of average weekly hours by enterprise size of employment, for hourly paid employees, for selected industries — Saskatchewan**

Industry - NAICS	All sizes	0 to 4 employees	5 to 19 employees	20 to 49 employees	50 to 99 employees	100 to 299 employees	300 to 499 employees	500 and more employees	0 to 49 employees	50 to 299 employees	300 and more employees
	hours										
<b>Transportation and warehousing - 48-49</b>											
Year 2009											
Quarter 1	33.2 <sup>A</sup>	31.1 <sup>C</sup>	32.2 <sup>A</sup>	F	F	F	F	F	32.8 <sup>A</sup>	F	33.2 <sup>A</sup>
Quarter 2	34.9 <sup>A</sup>	32.1 <sup>B</sup>	33.1 <sup>B</sup>	F	F	F	F	F	34.4 <sup>A</sup>	F	35.4 <sup>A</sup>
Quarter 3	35.4 <sup>A</sup>	35.8 <sup>B</sup>	35.0 <sup>C</sup>	F	F	F	F	F	35.5 <sup>B</sup>	F	35.9 <sup>A</sup>
Quarter 4	35.1 <sup>A</sup>	38.0 <sup>B</sup>	32.9 <sup>C</sup>	F	F	F	F	36.4 <sup>A</sup>	35.1 <sup>B</sup>	F	36.3 <sup>A</sup>
Annual	34.6 <sup>A</sup>	34.6 <sup>B</sup>	33.3 <sup>B</sup>	F	F	F	F	F	34.5 <sup>B</sup>	F	35.1 <sup>A</sup>
Year 2010											
Quarter 1	34.7 <sup>A</sup>	33.5 <sup>B</sup>	34.4 <sup>B</sup>	F	F	F	F	36.7 <sup>A</sup>	34.3 <sup>A</sup>	F	36.4 <sup>A</sup>
Quarter 2	36.6 <sup>A</sup>	36.6 <sup>C</sup>	35.2 <sup>C</sup>	F	F	F	F	38.3 <sup>A</sup>	36.6 <sup>B</sup>	F	38.3 <sup>A</sup>
Quarter 3	37.0 <sup>A</sup>	35.2 <sup>C</sup>	37.1 <sup>B</sup>	36.6 <sup>D</sup>	F	F	F	37.8 <sup>A</sup>	36.4 <sup>B</sup>	F	37.7 <sup>A</sup>
Quarter 4	36.2 <sup>A</sup>	35.7 <sup>B</sup>	32.4 <sup>B</sup>	39.3 <sup>C</sup>	F	F	F	37.8 <sup>A</sup>	35.2 <sup>B</sup>	F	37.7 <sup>A</sup>
Annual	36.1 <sup>A</sup>	35.3 <sup>B</sup>	35.0 <sup>B</sup>	F	F	F	F	37.6 <sup>A</sup>	35.7 <sup>B</sup>	F	37.5 <sup>A</sup>
<b>Professional, scientific and technical services - 54</b>											
Year 2009											
Quarter 1	27.5 <sup>B</sup>	25.7 <sup>D</sup>	28.3 <sup>B</sup>	F	F	F	x	x	27.1 <sup>C</sup>	F	F
Quarter 2	30.5 <sup>B</sup>	28.2 <sup>C</sup>	29.0 <sup>C</sup>	27.4 <sup>B</sup>	F	..	x	x	28.4 <sup>B</sup>	34.1 <sup>D</sup>	F
Quarter 3	28.6 <sup>B</sup>	25.0 <sup>C</sup>	27.4 <sup>D</sup>	F	F	F	x	x	26.2 <sup>B</sup>	30.8 <sup>B</sup>	F
Quarter 4	28.1 <sup>B</sup>	26.4 <sup>C</sup>	26.9 <sup>C</sup>	F	F	F	x	x	27.2 <sup>B</sup>	F	31.5 <sup>A</sup>
Annual	28.7 <sup>B</sup>	26.4 <sup>C</sup>	27.9 <sup>C</sup>	F	F	F	x	x	27.2 <sup>B</sup>	F	F
Year 2010											
Quarter 1	28.2 <sup>A</sup>	23.4 <sup>C</sup>	28.8 <sup>C</sup>	F	F	F	x	x	26.8 <sup>B</sup>	F	30.4 <sup>B</sup>
Quarter 2	29.7 <sup>A</sup>	26.6 <sup>C</sup>	28.4 <sup>B</sup>	F	F	F	x	x	27.8 <sup>B</sup>	F	33.8 <sup>B</sup>
Quarter 3	31.2 <sup>A</sup>	27.1 <sup>D</sup>	30.7 <sup>B</sup>	F	F	F	x	x	29.2 <sup>B</sup>	F	34.7 <sup>B</sup>
Quarter 4	32.0 <sup>B</sup>	26.2 <sup>C</sup>	30.2 <sup>B</sup>	F	F	F	x	x	28.9 <sup>B</sup>	F	35.0 <sup>B</sup>
Annual	30.2 <sup>B</sup>	25.7 <sup>C</sup>	29.6 <sup>B</sup>	F	F	F	x	x	28.1 <sup>B</sup>	F	33.4 <sup>B</sup>
<b>Administrative and support, waste management and remediation services - 56</b>											
Year 2009											
Quarter 1	25.8 <sup>A</sup>	28.6 <sup>B</sup>	23.4 <sup>C</sup>	29.1 <sup>C</sup>	F	F	F	F	26.5 <sup>B</sup>	F	F
Quarter 2	27.3 <sup>A</sup>	29.7 <sup>B</sup>	26.4 <sup>B</sup>	28.2 <sup>C</sup>	F	F	F	F	27.5 <sup>B</sup>	F	F
Quarter 3	29.1 <sup>A</sup>	31.4 <sup>A</sup>	25.7 <sup>B</sup>	F	F	F	F	F	28.1 <sup>B</sup>	26.9 <sup>C</sup>	F
Quarter 4	28.2 <sup>A</sup>	27.3 <sup>C</sup>	27.2 <sup>B</sup>	F	F	F	F	F	28.3 <sup>B</sup>	25.7 <sup>C</sup>	F
Annual	27.6 <sup>A</sup>	29.2 <sup>B</sup>	25.9 <sup>B</sup>	F	F	F	F	F	27.7 <sup>B</sup>	F	F
Year 2010											
Quarter 1	26.6 <sup>A</sup>	23.7 <sup>C</sup>	26.9 <sup>B</sup>	25.4 <sup>C</sup>	x	x	x	x	25.8 <sup>B</sup>	F	F
Quarter 2	28.3 <sup>A</sup>	27.4 <sup>B</sup>	27.3 <sup>B</sup>	29.1 <sup>C</sup>	x	x	x	x	27.9 <sup>B</sup>	F	F
Quarter 3	30.2 <sup>A</sup>	28.9 <sup>B</sup>	29.5 <sup>B</sup>	29.8 <sup>C</sup>	x	x	x	x	29.5 <sup>B</sup>	31.8 <sup>C</sup>	F
Quarter 4	29.1 <sup>A</sup>	29.5 <sup>B</sup>	28.5 <sup>C</sup>	30.7 <sup>C</sup>	x	x	x	x	29.5 <sup>B</sup>	29.3 <sup>C</sup>	F
Annual	28.5 <sup>A</sup>	27.6 <sup>B</sup>	28.1 <sup>B</sup>	29.0 <sup>C</sup>	x	x	x	x	28.3 <sup>B</sup>	F	F
<b>Health care and social assistance - 62</b>											
Year 2009											
Quarter 1	29.3 <sup>A</sup>	28.1 <sup>B</sup>	25.3 <sup>B</sup>	23.8 <sup>B</sup>	30.5 <sup>C</sup>	30.8 <sup>C</sup>	F	30.3 <sup>A</sup>	25.2 <sup>A</sup>	30.7 <sup>B</sup>	30.2 <sup>A</sup>
Quarter 2	29.1 <sup>A</sup>	28.2 <sup>B</sup>	25.7 <sup>B</sup>	24.3 <sup>B</sup>	27.8 <sup>C</sup>	32.0 <sup>C</sup>	..	29.9 <sup>A</sup>	25.6 <sup>A</sup>	31.0 <sup>B</sup>	29.9 <sup>A</sup>
Quarter 3	29.1 <sup>A</sup>	30.8 <sup>B</sup>	27.7 <sup>B</sup>	24.7 <sup>B</sup>	26.1 <sup>B</sup>	F	F	29.9 <sup>A</sup>	27.1 <sup>A</sup>	27.6 <sup>A</sup>	29.9 <sup>A</sup>
Quarter 4	30.1 <sup>A</sup>	28.2 <sup>B</sup>	26.4 <sup>B</sup>	23.1 <sup>B</sup>	F	F	F	F	25.8 <sup>B</sup>	26.1 <sup>C</sup>	F
Annual	29.4 <sup>A</sup>	28.7 <sup>B</sup>	26.3 <sup>B</sup>	23.9 <sup>B</sup>	F	F	F	F	25.9 <sup>A</sup>	28.7 <sup>B</sup>	F
Year 2010											
Quarter 1	29.0 <sup>A</sup>	28.6 <sup>B</sup>	26.0 <sup>B</sup>	23.0 <sup>C</sup>	29.6 <sup>C</sup>	F	x	x	25.3 <sup>B</sup>	29.1 <sup>B</sup>	F
Quarter 2	28.6 <sup>A</sup>	29.4 <sup>B</sup>	25.1 <sup>B</sup>	24.8 <sup>B</sup>	30.3 <sup>B</sup>	25.8 <sup>D</sup>	x	x	25.6 <sup>B</sup>	27.8 <sup>B</sup>	29.7 <sup>A</sup>
Quarter 3	29.1 <sup>A</sup>	26.5 <sup>C</sup>	26.6 <sup>B</sup>	26.1 <sup>B</sup>	29.7 <sup>C</sup>	25.6 <sup>D</sup>	x	x	26.4 <sup>A</sup>	27.3 <sup>C</sup>	30.2 <sup>A</sup>
Quarter 4	29.9 <sup>A</sup>	28.3 <sup>B</sup>	26.5 <sup>B</sup>	24.9 <sup>C</sup>	29.4 <sup>C</sup>	28.2 <sup>B</sup>	x	x	26.2 <sup>B</sup>	28.6 <sup>B</sup>	31.2 <sup>A</sup>
Annual	29.1 <sup>A</sup>	28.2 <sup>B</sup>	26.0 <sup>B</sup>	24.6 <sup>B</sup>	29.8 <sup>C</sup>	F	x	x	25.9 <sup>B</sup>	28.2 <sup>B</sup>	F

Table 11-9 – continued

Quarterly and annual estimates of average weekly hours by enterprise size of employment, for hourly paid employees, for selected industries – Saskatchewan

Industry - NAICS	All sizes	0 to 4 employees	5 to 19 employees	20 to 49 employees	50 to 99 employees	100 to 299 employees	300 to 499 employees	500 and more employees	0 to 49 employees	50 to 299 employees	300 and more employees
	hours										
<b>Arts, entertainment and recreation - 71</b>											
Year 2009											
Quarter 1	22.3 <sup>A</sup>	F	F	F	x	x	x	x	16.9 <sup>C</sup>	F	F
Quarter 2	24.2 <sup>A</sup>	26.0 <sup>D</sup>	18.3 <sup>C</sup>	24.1 <sup>C</sup>	x	x	x	x	21.4 <sup>B</sup>	F	F
Quarter 3	24.7 <sup>A</sup>	22.6 <sup>C</sup>	19.8 <sup>C</sup>	F	x	x	x	x	20.7 <sup>B</sup>	F	F
Quarter 4	20.4 <sup>B</sup>	F	13.4 <sup>D</sup>	F	x	x	x	x	15.2 <sup>C</sup>	F	F
Annual	23.0 <sup>A</sup>	F	F	F	x	x	x	x	18.9 <sup>C</sup>	F	F
Year 2010											
Quarter 1	20.7 <sup>B</sup>	F	18.6 <sup>E</sup>	F	F	F	x	x	19.1 <sup>C</sup>	F	F
Quarter 2	23.5 <sup>A</sup>	F	18.8 <sup>D</sup>	F	F	F	x	x	20.0 <sup>B</sup>	F	F
Quarter 3	24.8 <sup>B</sup>	F	21.6 <sup>C</sup>	F	F	F	x	x	21.8 <sup>B</sup>	F	F
Quarter 4	23.2 <sup>B</sup>	F	17.9 <sup>D</sup>	F	F	F	x	x	17.1 <sup>D</sup>	F	F
Annual	23.2 <sup>B</sup>	F	19.5 <sup>D</sup>	F	F	F	x	x	19.7 <sup>C</sup>	F	F
<b>Accommodation and food services - 72</b>											
Year 2009											
Quarter 1	21.9 <sup>A</sup>	24.1 <sup>B</sup>	21.5 <sup>B</sup>	21.9 <sup>B</sup>	19.5 <sup>B</sup>	F	F	F	21.9 <sup>A</sup>	21.3 <sup>A</sup>	F
Quarter 2	22.1 <sup>A</sup>	23.5 <sup>C</sup>	21.8 <sup>B</sup>	20.7 <sup>B</sup>	21.4 <sup>A</sup>	23.8 <sup>B</sup>	F	F	21.3 <sup>A</sup>	22.6 <sup>B</sup>	F
Quarter 3	23.4 <sup>A</sup>	24.1 <sup>B</sup>	21.9 <sup>B</sup>	23.4 <sup>B</sup>	22.3 <sup>B</sup>	F	F	F	22.9 <sup>A</sup>	23.7 <sup>A</sup>	F
Quarter 4	22.0 <sup>A</sup>	23.5 <sup>B</sup>	21.2 <sup>B</sup>	23.7 <sup>B</sup>	17.2 <sup>C</sup>	22.8 <sup>B</sup>	F	F	22.7 <sup>A</sup>	20.1 <sup>B</sup>	F
Annual	22.3 <sup>A</sup>	23.8 <sup>B</sup>	21.6 <sup>B</sup>	22.4 <sup>B</sup>	20.1 <sup>B</sup>	F	F	F	22.2 <sup>A</sup>	21.9 <sup>B</sup>	F
Year 2010											
Quarter 1	21.8 <sup>A</sup>	22.3 <sup>C</sup>	20.6 <sup>B</sup>	21.7 <sup>A</sup>	21.0 <sup>B</sup>	F	x	x	21.3 <sup>A</sup>	21.3 <sup>B</sup>	F
Quarter 2	22.5 <sup>A</sup>	21.6 <sup>C</sup>	19.2 <sup>B</sup>	22.1 <sup>B</sup>	22.7 <sup>B</sup>	24.7 <sup>B</sup>	x	x	20.8 <sup>A</sup>	23.7 <sup>A</sup>	F
Quarter 3	22.8 <sup>A</sup>	21.5 <sup>C</sup>	21.4 <sup>B</sup>	23.2 <sup>A</sup>	20.8 <sup>B</sup>	F	x	x	22.4 <sup>A</sup>	22.4 <sup>B</sup>	F
Quarter 4	22.5 <sup>A</sup>	22.4 <sup>B</sup>	21.5 <sup>B</sup>	22.9 <sup>B</sup>	20.4 <sup>B</sup>	F	x	x	22.3 <sup>A</sup>	22.1 <sup>B</sup>	F
Annual	22.4 <sup>A</sup>	21.9 <sup>C</sup>	20.6 <sup>B</sup>	22.5 <sup>A</sup>	21.2 <sup>B</sup>	F	x	x	21.7 <sup>A</sup>	22.4 <sup>B</sup>	F
<b>Other services (except public administration) - 81</b>											
Year 2009											
Quarter 1	26.4 <sup>A</sup>	28.5 <sup>B</sup>	28.4 <sup>B</sup>	24.9 <sup>B</sup>	x	x	x	x	27.9 <sup>B</sup>	21.1 <sup>D</sup>	F
Quarter 2	25.5 <sup>B</sup>	29.1 <sup>B</sup>	27.4 <sup>B</sup>	26.6 <sup>C</sup>	x	x	x	x	27.7 <sup>B</sup>	F	F
Quarter 3	27.2 <sup>B</sup>	27.1 <sup>B</sup>	29.5 <sup>B</sup>	26.4 <sup>D</sup>	x	x	x	x	28.3 <sup>B</sup>	F	F
Quarter 4	27.3 <sup>B</sup>	29.7 <sup>B</sup>	30.7 <sup>B</sup>	25.2 <sup>B</sup>	x	x	x	x	29.3 <sup>B</sup>	22.4 <sup>E</sup>	F
Annual	26.6 <sup>B</sup>	28.6 <sup>B</sup>	28.9 <sup>B</sup>	25.8 <sup>C</sup>	x	x	x	x	28.3 <sup>B</sup>	F	F
Year 2010											
Quarter 1	27.0 <sup>B</sup>	28.7 <sup>B</sup>	28.8 <sup>B</sup>	27.8 <sup>B</sup>	F	F	x	x	28.6 <sup>B</sup>	20.4 <sup>E</sup>	F
Quarter 2	28.4 <sup>A</sup>	29.1 <sup>B</sup>	28.9 <sup>B</sup>	24.2 <sup>B</sup>	F	F	x	x	28.3 <sup>B</sup>	28.7 <sup>C</sup>	F
Quarter 3	29.8 <sup>A</sup>	30.7 <sup>B</sup>	29.8 <sup>B</sup>	F	F	F	x	x	29.6 <sup>A</sup>	32.3 <sup>B</sup>	F
Quarter 4	28.4 <sup>A</sup>	28.3 <sup>B</sup>	28.2 <sup>B</sup>	31.6 <sup>C</sup>	F	F	x	x	28.7 <sup>A</sup>	F	F
Annual	28.4 <sup>A</sup>	29.3 <sup>B</sup>	28.9 <sup>B</sup>	F	F	F	x	x	28.8 <sup>A</sup>	F	F

**Table 11-10**  
**Quarterly and annual estimates of average weekly hours by enterprise size of employment, for hourly paid employees, for selected industries — Alberta**

Industry - NAICS	All sizes	0 to 4 employees	5 to 19 employees	20 to 49 employees	50 to 99 employees	100 to 299 employees	300 to 499 employees	500 and more employees	0 to 49 employees	50 to 299 employees	300 and more employees
	hours										
<b>Industrial aggregate excluding unclassified businesses - 11-91N</b>											
Year 2009											
Quarter 1	30.7 <sup>A</sup>	30.3 <sup>A</sup>	28.2 <sup>A</sup>	30.5 <sup>A</sup>	30.6 <sup>A</sup>	32.5 <sup>A</sup>	33.3 <sup>A</sup>	30.9 <sup>A</sup>	29.4 <sup>A</sup>	31.6 <sup>A</sup>	31.2 <sup>A</sup>
Quarter 2	30.6 <sup>A</sup>	31.3 <sup>A</sup>	29.0 <sup>A</sup>	30.2 <sup>A</sup>	30.0 <sup>A</sup>	31.3 <sup>A</sup>	31.6 <sup>A</sup>	31.0 <sup>A</sup>	29.9 <sup>A</sup>	30.7 <sup>A</sup>	31.1 <sup>A</sup>
Quarter 3	31.3 <sup>A</sup>	29.3 <sup>A</sup>	30.1 <sup>A</sup>	30.4 <sup>A</sup>	36.7 <sup>A</sup>	31.6 <sup>A</sup>	31.7 <sup>A</sup>	30.9 <sup>A</sup>	30.1 <sup>A</sup>	33.8 <sup>A</sup>	31.0 <sup>A</sup>
Quarter 4	30.7 <sup>A</sup>	31.1 <sup>A</sup>	29.1 <sup>A</sup>	30.3 <sup>A</sup>	31.4 <sup>A</sup>	31.7 <sup>A</sup>	31.7 <sup>A</sup>	30.7 <sup>A</sup>	29.9 <sup>A</sup>	31.6 <sup>A</sup>	30.8 <sup>A</sup>
Annual	30.8 <sup>A</sup>	30.5 <sup>A</sup>	29.1 <sup>A</sup>	30.3 <sup>A</sup>	32.2 <sup>A</sup>	31.7 <sup>A</sup>	32.1 <sup>A</sup>	30.9 <sup>A</sup>	29.8 <sup>A</sup>	31.9 <sup>A</sup>	31.0 <sup>A</sup>
Year 2010											
Quarter 1	31.0 <sup>A</sup>	30.4 <sup>A</sup>	28.9 <sup>A</sup>	30.2 <sup>A</sup>	31.9 <sup>A</sup>	33.4 <sup>A</sup>	31.5 <sup>A</sup>	31.1 <sup>A</sup>	29.6 <sup>A</sup>	32.8 <sup>A</sup>	31.1 <sup>A</sup>
Quarter 2	31.2 <sup>A</sup>	30.6 <sup>A</sup>	28.6 <sup>A</sup>	30.1 <sup>A</sup>	31.9 <sup>A</sup>	33.2 <sup>A</sup>	33.4 <sup>A</sup>	31.6 <sup>A</sup>	29.5 <sup>A</sup>	32.6 <sup>A</sup>	31.7 <sup>A</sup>
Quarter 3	31.9 <sup>A</sup>	31.5 <sup>A</sup>	28.8 <sup>A</sup>	30.7 <sup>A</sup>	32.9 <sup>A</sup>	34.7 <sup>A</sup>	34.0 <sup>A</sup>	32.2 <sup>A</sup>	30.0 <sup>A</sup>	33.9 <sup>A</sup>	32.4 <sup>A</sup>
Quarter 4	31.3 <sup>A</sup>	31.3 <sup>A</sup>	29.4 <sup>A</sup>	29.5 <sup>A</sup>	31.5 <sup>A</sup>	33.4 <sup>A</sup>	34.4 <sup>A</sup>	31.7 <sup>A</sup>	29.8 <sup>A</sup>	32.6 <sup>A</sup>	31.9 <sup>A</sup>
Annual	31.3 <sup>A</sup>	30.9 <sup>A</sup>	28.9 <sup>A</sup>	30.1 <sup>A</sup>	32.1 <sup>A</sup>	33.7 <sup>A</sup>	33.4 <sup>A</sup>	31.6 <sup>A</sup>	29.7 <sup>A</sup>	33.0 <sup>A</sup>	31.8 <sup>A</sup>
<b>Forestry, logging and support - 11N</b>											
Year 2009											
Quarter 1	42.2 <sup>B</sup>	F	F	F	x	x	x	x	F	F	F
Quarter 2	37.2 <sup>B</sup>	F	F	F	x	x	x	x	F	F	F
Quarter 3	37.6 <sup>B</sup>	F	F	F	x	x	x	x	F	F	F
Quarter 4	F	F	F	F	x	x	x	x	F	F	F
Annual	F	F	F	F	x	x	x	x	F	F	F
Year 2010											
Quarter 1	F	F	F	F	x	x	x	x	F	F	F
Quarter 2	F	F	F	F	x	x	x	x	F	F	F
Quarter 3	F	F	F	F	x	x	x	x	F	F	F
Quarter 4	37.2 <sup>B</sup>	F	F	F	x	x	x	x	F	F	F
Annual	F	F	F	F	x	x	x	x	F	F	F
<b>Mining, quarrying, and oil and gas extraction - 21</b>											
Year 2009											
Quarter 1	39.3 <sup>A</sup>	30.2 <sup>B</sup>	34.2 <sup>B</sup>	39.2 <sup>A</sup>	F	45.0 <sup>B</sup>	F	40.5 <sup>A</sup>	35.0 <sup>A</sup>	41.7 <sup>B</sup>	40.3 <sup>A</sup>
Quarter 2	37.4 <sup>B</sup>	30.9 <sup>B</sup>	31.0 <sup>B</sup>	32.9 <sup>C</sup>	33.9 <sup>C</sup>	41.6 <sup>C</sup>	F	40.2 <sup>B</sup>	31.5 <sup>B</sup>	38.2 <sup>C</sup>	39.9 <sup>B</sup>
Quarter 3	37.1 <sup>B</sup>	30.1 <sup>C</sup>	32.3 <sup>B</sup>	42.0 <sup>D</sup>	37.4 <sup>C</sup>	40.0 <sup>B</sup>	F	37.4 <sup>B</sup>	34.5 <sup>B</sup>	39.1 <sup>B</sup>	37.6 <sup>B</sup>
Quarter 4	39.3 <sup>A</sup>	30.5 <sup>D</sup>	36.2 <sup>C</sup>	49.8 <sup>C</sup>	F	41.6 <sup>B</sup>	F	38.8 <sup>B</sup>	38.9 <sup>B</sup>	40.4 <sup>B</sup>	39.0 <sup>B</sup>
Annual	38.4 <sup>B</sup>	30.4 <sup>C</sup>	33.3 <sup>B</sup>	41.1 <sup>C</sup>	F	42.2 <sup>B</sup>	F	39.4 <sup>B</sup>	35.0 <sup>B</sup>	40.0 <sup>B</sup>	39.3 <sup>B</sup>
Year 2010											
Quarter 1	41.2 <sup>A</sup>	34.4 <sup>B</sup>	32.7 <sup>D</sup>	41.5 <sup>D</sup>	41.5 <sup>B</sup>	46.6 <sup>B</sup>	F	41.2 <sup>B</sup>	35.3 <sup>C</sup>	45.1 <sup>A</sup>	41.6 <sup>B</sup>
Quarter 2	41.7 <sup>A</sup>	36.3 <sup>B</sup>	33.9 <sup>C</sup>	36.1 <sup>E</sup>	F	45.6 <sup>B</sup>	F	42.2 <sup>B</sup>	35.3 <sup>B</sup>	44.4 <sup>B</sup>	43.2 <sup>B</sup>
Quarter 3	41.0 <sup>A</sup>	38.2 <sup>B</sup>	35.6 <sup>B</sup>	38.2 <sup>B</sup>	F	45.5 <sup>B</sup>	F	42.1 <sup>A</sup>	37.1 <sup>A</sup>	42.6 <sup>B</sup>	42.1 <sup>A</sup>
Quarter 4	40.6 <sup>A</sup>	37.9 <sup>B</sup>	39.4 <sup>B</sup>	F	F	46.3 <sup>B</sup>	F	40.4 <sup>A</sup>	38.7 <sup>B</sup>	42.3 <sup>B</sup>	40.8 <sup>A</sup>
Annual	41.1 <sup>A</sup>	36.7 <sup>B</sup>	35.7 <sup>C</sup>	F	F	46.0 <sup>B</sup>	F	41.5 <sup>A</sup>	36.8 <sup>B</sup>	43.6 <sup>B</sup>	41.8 <sup>A</sup>
<b>Utilities - 22</b>											
Year 2009											
Quarter 1	38.8 <sup>A</sup>	F	29.6 <sup>D</sup>	F	x	x	x	x	33.4 <sup>D</sup>	F	F
Quarter 2	37.3 <sup>B</sup>	F	29.5 <sup>E</sup>	F	x	x	x	x	F	F	F
Quarter 3	38.9 <sup>A</sup>	F	32.4 <sup>C</sup>	..	x	x	x	x	F	F	F
Quarter 4	39.3 <sup>A</sup>	F	F	..	x	x	x	x	F	F	F
Annual	38.7 <sup>A</sup>	F	33.2 <sup>E</sup>	F	x	x	x	x	F	F	F
Year 2010											
Quarter 1	38.8 <sup>A</sup>	F	F	F	x	x	x	x	F	F	F
Quarter 2	40.1 <sup>A</sup>	F	F	F	x	x	x	x	31.6 <sup>C</sup>	F	F
Quarter 3	38.8 <sup>A</sup>	F	F	F	x	x	x	x	33.2 <sup>D</sup>	F	F
Quarter 4	40.0 <sup>A</sup>	F	35.5 <sup>C</sup>	F	x	x	x	x	35.0 <sup>B</sup>	F	F
Annual	39.4 <sup>A</sup>	F	F	F	x	x	x	x	F	F	F

Table 11-10 – continued

Quarterly and annual estimates of average weekly hours by enterprise size of employment, for hourly paid employees, for selected industries – Alberta

Industry - NAICS	All sizes	0 to 4 employees	5 to 19 employees	20 to 49 employees	50 to 99 employees	100 to 299 employees	300 to 499 employees	500 and more employees	0 to 49 employees	50 to 299 employees	300 and more employees
	hours										
<b>Construction - 23</b>											
Year 2009											
Quarter 1	37.5 <sup>A</sup>	33.3 <sup>A</sup>	33.5 <sup>B</sup>	37.2 <sup>A</sup>	38.1 <sup>A</sup>	39.4 <sup>B</sup>	F	41.9 <sup>A</sup>	34.7 <sup>A</sup>	38.8 <sup>A</sup>	41.8 <sup>A</sup>
Quarter 2	37.3 <sup>A</sup>	33.8 <sup>A</sup>	34.1 <sup>A</sup>	36.4 <sup>A</sup>	39.1 <sup>A</sup>	37.9 <sup>A</sup>	F	41.6 <sup>A</sup>	34.8 <sup>A</sup>	38.4 <sup>A</sup>	41.0 <sup>A</sup>
Quarter 3	39.1 <sup>A</sup>	34.2 <sup>A</sup>	36.7 <sup>A</sup>	38.3 <sup>A</sup>	39.9 <sup>B</sup>	39.5 <sup>A</sup>	42.9 <sup>A</sup>	43.3 <sup>A</sup>	36.5 <sup>A</sup>	39.7 <sup>A</sup>	43.2 <sup>A</sup>
Quarter 4	38.0 <sup>A</sup>	33.4 <sup>A</sup>	35.2 <sup>A</sup>	36.1 <sup>A</sup>	39.2 <sup>A</sup>	39.8 <sup>A</sup>	41.8 <sup>B</sup>	41.1 <sup>A</sup>	35.0 <sup>A</sup>	39.5 <sup>A</sup>	41.2 <sup>A</sup>
Annual	38.0 <sup>A</sup>	33.7 <sup>A</sup>	34.9 <sup>A</sup>	37.0 <sup>A</sup>	39.1 <sup>A</sup>	39.2 <sup>A</sup>	F	42.0 <sup>A</sup>	35.3 <sup>A</sup>	39.1 <sup>A</sup>	41.8 <sup>A</sup>
Year 2010											
Quarter 1	39.3 <sup>A</sup>	31.5 <sup>A</sup>	35.5 <sup>A</sup>	37.9 <sup>A</sup>	40.6 <sup>A</sup>	42.8 <sup>B</sup>	F	43.2 <sup>A</sup>	35.3 <sup>A</sup>	41.9 <sup>A</sup>	43.2 <sup>A</sup>
Quarter 2	37.9 <sup>A</sup>	30.7 <sup>A</sup>	32.9 <sup>A</sup>	35.7 <sup>A</sup>	39.0 <sup>A</sup>	40.2 <sup>B</sup>	42.4 <sup>C</sup>	42.6 <sup>A</sup>	33.2 <sup>A</sup>	39.7 <sup>A</sup>	42.6 <sup>A</sup>
Quarter 3	39.4 <sup>A</sup>	34.3 <sup>A</sup>	32.7 <sup>A</sup>	36.8 <sup>A</sup>	41.4 <sup>A</sup>	43.1 <sup>B</sup>	F	44.2 <sup>A</sup>	34.4 <sup>A</sup>	42.4 <sup>A</sup>	44.0 <sup>A</sup>
Quarter 4	37.9 <sup>A</sup>	32.2 <sup>A</sup>	33.8 <sup>A</sup>	34.8 <sup>B</sup>	37.8 <sup>B</sup>	39.3 <sup>A</sup>	F	43.2 <sup>A</sup>	33.7 <sup>A</sup>	38.7 <sup>A</sup>	43.7 <sup>A</sup>
Annual	38.6 <sup>A</sup>	32.2 <sup>A</sup>	33.7 <sup>A</sup>	36.3 <sup>A</sup>	39.7 <sup>A</sup>	41.2 <sup>B</sup>	F	43.3 <sup>A</sup>	34.1 <sup>A</sup>	40.6 <sup>A</sup>	43.4 <sup>A</sup>
<b>Manufacturing - 31-33</b>											
Year 2009											
Quarter 1	37.3 <sup>A</sup>	31.6 <sup>B</sup>	33.6 <sup>A</sup>	36.1 <sup>A</sup>	36.8 <sup>A</sup>	37.9 <sup>A</sup>	F	38.9 <sup>A</sup>	34.6 <sup>A</sup>	37.5 <sup>A</sup>	39.0 <sup>A</sup>
Quarter 2	36.6 <sup>A</sup>	32.1 <sup>B</sup>	35.1 <sup>A</sup>	35.8 <sup>A</sup>	36.0 <sup>A</sup>	36.8 <sup>A</sup>	F	37.7 <sup>A</sup>	35.1 <sup>A</sup>	36.5 <sup>A</sup>	37.6 <sup>A</sup>
Quarter 3	37.1 <sup>A</sup>	31.1 <sup>B</sup>	34.3 <sup>A</sup>	35.9 <sup>A</sup>	37.1 <sup>A</sup>	37.7 <sup>A</sup>	F	38.5 <sup>A</sup>	34.6 <sup>A</sup>	37.5 <sup>A</sup>	38.5 <sup>A</sup>
Quarter 4	36.5 <sup>A</sup>	33.9 <sup>B</sup>	33.3 <sup>A</sup>	35.8 <sup>A</sup>	39.4 <sup>B</sup>	37.3 <sup>A</sup>	36.3 <sup>A</sup>	36.7 <sup>A</sup>	34.5 <sup>A</sup>	38.2 <sup>A</sup>	36.7 <sup>A</sup>
Annual	36.9 <sup>A</sup>	32.2 <sup>B</sup>	34.1 <sup>A</sup>	35.9 <sup>A</sup>	37.4 <sup>A</sup>	37.4 <sup>A</sup>	F	38.0 <sup>A</sup>	34.7 <sup>A</sup>	37.4 <sup>A</sup>	38.0 <sup>A</sup>
Year 2010											
Quarter 1	35.3 <sup>A</sup>	33.9 <sup>C</sup>	32.0 <sup>A</sup>	34.5 <sup>A</sup>	34.8 <sup>B</sup>	35.9 <sup>A</sup>	F	36.5 <sup>A</sup>	33.3 <sup>A</sup>	35.4 <sup>A</sup>	36.5 <sup>A</sup>
Quarter 2	36.8 <sup>A</sup>	32.6 <sup>B</sup>	34.6 <sup>A</sup>	36.6 <sup>A</sup>	38.2 <sup>A</sup>	37.8 <sup>A</sup>	F	36.7 <sup>A</sup>	35.3 <sup>A</sup>	38.0 <sup>A</sup>	37.0 <sup>A</sup>
Quarter 3	37.1 <sup>A</sup>	32.6 <sup>B</sup>	34.3 <sup>B</sup>	36.2 <sup>A</sup>	37.3 <sup>A</sup>	38.0 <sup>A</sup>	F	37.9 <sup>A</sup>	35.0 <sup>A</sup>	37.8 <sup>A</sup>	38.0 <sup>A</sup>
Quarter 4	37.3 <sup>A</sup>	34.3 <sup>B</sup>	33.7 <sup>A</sup>	36.7 <sup>A</sup>	39.0 <sup>A</sup>	37.9 <sup>A</sup>	F	37.8 <sup>A</sup>	35.2 <sup>A</sup>	38.3 <sup>A</sup>	38.1 <sup>A</sup>
Annual	36.6 <sup>A</sup>	33.3 <sup>B</sup>	33.6 <sup>A</sup>	36.1 <sup>A</sup>	37.3 <sup>A</sup>	37.5 <sup>A</sup>	F	37.2 <sup>A</sup>	34.7 <sup>A</sup>	37.4 <sup>A</sup>	37.4 <sup>A</sup>
<b>Wholesale trade - 41</b>											
Year 2009											
Quarter 1	36.0 <sup>A</sup>	34.7 <sup>B</sup>	32.7 <sup>C</sup>	37.6 <sup>A</sup>	F	35.7 <sup>A</sup>	F	F	35.2 <sup>B</sup>	37.4 <sup>A</sup>	F
Quarter 2	35.6 <sup>A</sup>	47.6 <sup>B</sup>	38.5 <sup>B</sup>	40.7 <sup>B</sup>	34.9 <sup>B</sup>	38.4 <sup>A</sup>	F	F	40.2 <sup>B</sup>	29.1 <sup>A</sup>	35.0 <sup>A</sup>
Quarter 3	36.4 <sup>A</sup>	29.5 <sup>B</sup>	34.2 <sup>B</sup>	35.7 <sup>B</sup>	126.9 <sup>A</sup>	36.3 <sup>B</sup>	F	F	36.1 <sup>B</sup>	84.7 <sup>A</sup>	F
Quarter 4	35.1 <sup>A</sup>	32.1 <sup>C</sup>	34.9 <sup>B</sup>	35.6 <sup>B</sup>	35.5 <sup>A</sup>	F	F	F	35.0 <sup>B</sup>	36.1 <sup>A</sup>	34.6 <sup>A</sup>
Annual	35.8 <sup>A</sup>	35.7 <sup>B</sup>	35.2 <sup>B</sup>	37.4 <sup>B</sup>	F	F	F	F	36.6 <sup>B</sup>	47.5 <sup>A</sup>	F
Year 2010											
Quarter 1	35.8 <sup>A</sup>	33.6 <sup>B</sup>	35.4 <sup>B</sup>	36.6 <sup>B</sup>	34.3 <sup>B</sup>	F	F	36.1 <sup>A</sup>	35.7 <sup>B</sup>	35.9 <sup>A</sup>	36.1 <sup>A</sup>
Quarter 2	35.7 <sup>A</sup>	32.3 <sup>C</sup>	31.6 <sup>B</sup>	36.2 <sup>A</sup>	F	36.8 <sup>A</sup>	F	38.2 <sup>A</sup>	33.5 <sup>A</sup>	37.2 <sup>A</sup>	38.0 <sup>A</sup>
Quarter 3	36.3 <sup>A</sup>	34.4 <sup>C</sup>	30.2 <sup>B</sup>	38.6 <sup>B</sup>	38.4 <sup>B</sup>	38.0 <sup>A</sup>	F	38.3 <sup>A</sup>	33.8 <sup>B</sup>	38.2 <sup>A</sup>	38.4 <sup>A</sup>
Quarter 4	36.0 <sup>A</sup>	35.6 <sup>B</sup>	33.6 <sup>B</sup>	36.2 <sup>B</sup>	F	37.2 <sup>A</sup>	F	36.1 <sup>A</sup>	34.8 <sup>A</sup>	39.2 <sup>B</sup>	35.5 <sup>A</sup>
Annual	36.0 <sup>A</sup>	34.0 <sup>B</sup>	32.8 <sup>B</sup>	36.9 <sup>B</sup>	F	F	F	37.2 <sup>A</sup>	34.5 <sup>B</sup>	37.6 <sup>A</sup>	37.0 <sup>A</sup>
<b>Retail trade - 44-45</b>											
Year 2009											
Quarter 1	26.8 <sup>A</sup>	26.2 <sup>B</sup>	23.5 <sup>B</sup>	28.9 <sup>A</sup>	28.8 <sup>A</sup>	28.4 <sup>B</sup>	F	26.9 <sup>A</sup>	26.1 <sup>A</sup>	28.6 <sup>A</sup>	26.7 <sup>A</sup>
Quarter 2	27.6 <sup>A</sup>	28.4 <sup>A</sup>	25.5 <sup>B</sup>	28.7 <sup>A</sup>	29.8 <sup>A</sup>	29.2 <sup>A</sup>	F	27.4 <sup>A</sup>	27.2 <sup>A</sup>	29.5 <sup>A</sup>	27.3 <sup>A</sup>
Quarter 3	27.6 <sup>A</sup>	28.4 <sup>B</sup>	26.9 <sup>B</sup>	29.3 <sup>A</sup>	29.8 <sup>A</sup>	28.5 <sup>B</sup>	F	27.1 <sup>A</sup>	28.0 <sup>A</sup>	29.1 <sup>A</sup>	27.0 <sup>A</sup>
Quarter 4	27.3 <sup>A</sup>	27.5 <sup>B</sup>	26.3 <sup>B</sup>	29.0 <sup>A</sup>	29.8 <sup>A</sup>	27.4 <sup>B</sup>	F	26.9 <sup>A</sup>	27.4 <sup>A</sup>	28.6 <sup>A</sup>	26.9 <sup>A</sup>
Annual	27.3 <sup>A</sup>	27.6 <sup>B</sup>	25.6 <sup>B</sup>	29.0 <sup>A</sup>	29.5 <sup>A</sup>	28.4 <sup>B</sup>	F	27.1 <sup>A</sup>	27.2 <sup>A</sup>	29.0 <sup>A</sup>	27.0 <sup>A</sup>
Year 2010											
Quarter 1	26.4 <sup>A</sup>	25.5 <sup>B</sup>	25.2 <sup>B</sup>	26.3 <sup>B</sup>	30.2 <sup>A</sup>	28.6 <sup>B</sup>	F	26.2 <sup>A</sup>	25.6 <sup>A</sup>	29.4 <sup>A</sup>	26.1 <sup>A</sup>
Quarter 2	27.0 <sup>A</sup>	26.0 <sup>B</sup>	27.3 <sup>A</sup>	27.0 <sup>B</sup>	31.6 <sup>A</sup>	27.0 <sup>B</sup>	F	26.4 <sup>A</sup>	27.0 <sup>A</sup>	29.2 <sup>A</sup>	26.5 <sup>A</sup>
Quarter 3	27.4 <sup>A</sup>	27.4 <sup>B</sup>	27.1 <sup>B</sup>	27.6 <sup>B</sup>	30.7 <sup>B</sup>	28.4 <sup>B</sup>	F	26.9 <sup>A</sup>	27.3 <sup>A</sup>	29.5 <sup>A</sup>	26.9 <sup>A</sup>
Quarter 4	26.5 <sup>A</sup>	28.1 <sup>B</sup>	25.5 <sup>B</sup>	26.9 <sup>B</sup>	28.6 <sup>A</sup>	28.4 <sup>A</sup>	F	26.1 <sup>A</sup>	26.4 <sup>A</sup>	28.5 <sup>A</sup>	26.1 <sup>A</sup>
Annual	26.9 <sup>A</sup>	26.7 <sup>B</sup>	26.3 <sup>B</sup>	27.0 <sup>B</sup>	30.2 <sup>A</sup>	28.1 <sup>B</sup>	F	26.4 <sup>A</sup>	26.6 <sup>A</sup>	29.1 <sup>A</sup>	26.4 <sup>A</sup>

Table 11-10 – continued

Quarterly and annual estimates of average weekly hours by enterprise size of employment, for hourly paid employees, for selected industries — Alberta

Industry - NAICS	All sizes	0 to 4 employees	5 to 19 employees	20 to 49 employees	50 to 99 employees	100 to 299 employees	300 to 499 employees	500 and more employees	0 to 49 employees	50 to 299 employees	300 and more employees
	hours										
<b>Transportation and warehousing - 48-49</b>											
Year 2009											
Quarter 1	34.3 <sup>A</sup>	35.7 <sup>A</sup>	33.9 <sup>C</sup>	32.6 <sup>C</sup>	38.9 <sup>B</sup>	F	F	33.5 <sup>A</sup>	33.9 <sup>B</sup>	37.5 <sup>A</sup>	33.8 <sup>A</sup>
Quarter 2	34.7 <sup>A</sup>	36.5 <sup>A</sup>	33.9 <sup>B</sup>	30.2 <sup>C</sup>	F	F	F	33.5 <sup>A</sup>	33.3 <sup>B</sup>	40.4 <sup>B</sup>	33.8 <sup>A</sup>
Quarter 3	34.7 <sup>A</sup>	35.4 <sup>B</sup>	35.1 <sup>B</sup>	27.5 <sup>D</sup>	F	42.0 <sup>B</sup>	F	33.9 <sup>A</sup>	32.8 <sup>B</sup>	41.1 <sup>B</sup>	34.0 <sup>A</sup>
Quarter 4	34.6 <sup>A</sup>	38.5 <sup>B</sup>	35.9 <sup>B</sup>	30.0 <sup>D</sup>	39.8 <sup>C</sup>	38.3 <sup>A</sup>	F	33.2 <sup>A</sup>	35.0 <sup>B</sup>	38.7 <sup>B</sup>	33.4 <sup>A</sup>
Annual	34.6 <sup>A</sup>	36.6 <sup>B</sup>	34.7 <sup>B</sup>	30.2 <sup>C</sup>	F	F	F	33.5 <sup>A</sup>	33.7 <sup>B</sup>	39.4 <sup>B</sup>	33.7 <sup>A</sup>
Year 2010											
Quarter 1	35.0 <sup>A</sup>	36.6 <sup>B</sup>	35.4 <sup>B</sup>	34.5 <sup>C</sup>	F	37.5 <sup>C</sup>	F	34.0 <sup>A</sup>	35.6 <sup>A</sup>	37.7 <sup>B</sup>	34.2 <sup>A</sup>
Quarter 2	35.4 <sup>A</sup>	38.0 <sup>A</sup>	33.3 <sup>B</sup>	36.8 <sup>B</sup>	37.7 <sup>B</sup>	32.5 <sup>C</sup>	F	35.6 <sup>A</sup>	35.7 <sup>B</sup>	33.9 <sup>B</sup>	35.8 <sup>A</sup>
Quarter 3	36.4 <sup>A</sup>	36.2 <sup>A</sup>	35.2 <sup>B</sup>	34.8 <sup>C</sup>	F	35.2 <sup>C</sup>	F	36.9 <sup>A</sup>	35.4 <sup>B</sup>	35.9 <sup>B</sup>	37.1 <sup>A</sup>
Quarter 4	36.8 <sup>A</sup>	36.1 <sup>B</sup>	36.8 <sup>B</sup>	39.4 <sup>B</sup>	F	33.7 <sup>B</sup>	F	37.0 <sup>A</sup>	37.3 <sup>B</sup>	34.9 <sup>B</sup>	37.0 <sup>A</sup>
Annual	35.9 <sup>A</sup>	36.7 <sup>B</sup>	35.3 <sup>B</sup>	36.4 <sup>B</sup>	F	34.5 <sup>C</sup>	F	35.9 <sup>A</sup>	36.0 <sup>B</sup>	35.5 <sup>B</sup>	36.0 <sup>A</sup>
<b>Information and cultural industries - 51</b>											
Year 2009											
Quarter 1	28.9 <sup>B</sup>	12.4 <sup>D</sup>	F	F	F	F	x	x	21.8 <sup>D</sup>	F	32.0 <sup>B</sup>
Quarter 2	29.3 <sup>B</sup>	19.8 <sup>C</sup>	18.7 <sup>D</sup>	30.9 <sup>C</sup>	F	F	x	x	24.2 <sup>C</sup>	F	31.5 <sup>B</sup>
Quarter 3	30.2 <sup>B</sup>	21.5 <sup>B</sup>	21.0 <sup>D</sup>	31.5 <sup>B</sup>	F	F	x	x	26.4 <sup>C</sup>	F	32.0 <sup>B</sup>
Quarter 4	30.7 <sup>B</sup>	22.0 <sup>B</sup>	25.3 <sup>B</sup>	31.5 <sup>B</sup>	F	F	x	x	27.5 <sup>B</sup>	F	32.2 <sup>B</sup>
Annual	29.8 <sup>B</sup>	19.2 <sup>C</sup>	21.1 <sup>E</sup>	F	F	F	x	x	25.3 <sup>C</sup>	F	31.9 <sup>B</sup>
Year 2010											
Quarter 1	30.8 <sup>A</sup>	F	26.7 <sup>B</sup>	31.5 <sup>B</sup>	..	F	F	32.9 <sup>A</sup>	28.0 <sup>B</sup>	F	32.6 <sup>A</sup>
Quarter 2	29.1 <sup>B</sup>	F	23.3 <sup>B</sup>	F	F	F	F	F	20.1 <sup>D</sup>	F	F
Quarter 3	27.4 <sup>B</sup>	25.8 <sup>D</sup>	24.0 <sup>C</sup>	26.6 <sup>E</sup>	F	F	F	F	21.4 <sup>C</sup>	F	F
Quarter 4	30.0 <sup>B</sup>	25.1 <sup>D</sup>	25.7 <sup>B</sup>	F	F	F	F	F	25.3 <sup>B</sup>	F	F
Annual	29.3 <sup>B</sup>	F	25.0 <sup>B</sup>	F	F	F	F	F	24.3 <sup>C</sup>	F	F
<b>Finance and insurance - 52</b>											
Year 2009											
Quarter 1	26.2 <sup>B</sup>	25.8 <sup>D</sup>	..	..	..	28.3 <sup>B</sup>	F	27.8 <sup>A</sup>	F	F	27.6 <sup>B</sup>
Quarter 2	28.3 <sup>A</sup>	30.4 <sup>C</sup>	F	..	F	29.9 <sup>B</sup>	F	28.8 <sup>A</sup>	..	F	28.8 <sup>A</sup>
Quarter 3	29.8 <sup>B</sup>	33.7 <sup>C</sup>	F	..	F	28.9 <sup>B</sup>	F	29.4 <sup>A</sup>	F	F	29.5 <sup>A</sup>
Quarter 4	29.4 <sup>A</sup>	33.7 <sup>B</sup>	32.7 <sup>E</sup>	..	F	F	F	28.6 <sup>A</sup>	37.6 <sup>E</sup>	29.4 <sup>B</sup>	28.6 <sup>A</sup>
Annual	28.6 <sup>B</sup>	31.5 <sup>C</sup>	F	..	F	F	F	28.7 <sup>A</sup>	F	F	28.7 <sup>A</sup>
Year 2010											
Quarter 1	29.9 <sup>A</sup>	30.5 <sup>B</sup>	33.5 <sup>D</sup>	..	F	33.5 <sup>C</sup>	F	29.6 <sup>B</sup>	30.7 <sup>D</sup>	32.6 <sup>C</sup>	29.5 <sup>B</sup>
Quarter 2	30.2 <sup>B</sup>	35.6 <sup>C</sup>	33.6 <sup>D</sup>	F	F	F	F	29.5 <sup>B</sup>	34.3 <sup>E</sup>	F	29.5 <sup>B</sup>
Quarter 3	29.4 <sup>B</sup>	30.2 <sup>B</sup>	23.9 <sup>C</sup>	F	F	F	F	30.0 <sup>B</sup>	24.5 <sup>D</sup>	F	30.5 <sup>B</sup>
Quarter 4	26.8 <sup>A</sup>	22.5 <sup>D</sup>	25.3 <sup>C</sup>	F	..	F	F	27.2 <sup>A</sup>	24.1 <sup>C</sup>	F	27.5 <sup>A</sup>
Annual	29.1 <sup>B</sup>	30.2 <sup>C</sup>	28.6 <sup>D</sup>	F	F	F	F	29.1 <sup>B</sup>	28.0 <sup>D</sup>	F	29.2 <sup>B</sup>
<b>Real estate and rental and leasing - 53</b>											
Year 2009											
Quarter 1	33.1 <sup>B</sup>	F	30.0 <sup>E</sup>	32.3 <sup>C</sup>	F	F	F	F	30.8 <sup>C</sup>	36.4 <sup>B</sup>	F
Quarter 2	33.0 <sup>B</sup>	F	32.5 <sup>D</sup>	33.4 <sup>B</sup>	F	F	F	F	33.4 <sup>C</sup>	F	F
Quarter 3	32.7 <sup>B</sup>	F	40.2 <sup>E</sup>	32.4 <sup>D</sup>	F	F	F	F	35.0 <sup>C</sup>	F	F
Quarter 4	30.3 <sup>B</sup>	30.1 <sup>E</sup>	28.7 <sup>C</sup>	F	F	F	F	F	30.5 <sup>C</sup>	F	F
Annual	32.4 <sup>B</sup>	F	32.1 <sup>D</sup>	F	F	F	F	F	32.5 <sup>C</sup>	F	F
Year 2010											
Quarter 1	31.7 <sup>B</sup>	F	32.9 <sup>E</sup>	F	F	F	F	F	31.4 <sup>D</sup>	F	F
Quarter 2	34.2 <sup>B</sup>	F	37.3 <sup>E</sup>	F	F	F	F	F	35.1 <sup>C</sup>	F	F
Quarter 3	34.5 <sup>B</sup>	31.2 <sup>D</sup>	36.5 <sup>E</sup>	31.6 <sup>C</sup>	F	F	F	F	33.2 <sup>C</sup>	F	F
Quarter 4	33.6 <sup>B</sup>	F	34.1 <sup>D</sup>	F	F	F	F	F	31.3 <sup>C</sup>	36.4 <sup>B</sup>	F
Annual	33.6 <sup>B</sup>	F	35.5 <sup>E</sup>	F	F	F	F	F	32.9 <sup>C</sup>	F	F

Table 11-10 – continued

**Quarterly and annual estimates of average weekly hours by enterprise size of employment, for hourly paid employees, for selected industries — Alberta**

Industry - NAICS	hours										
	All sizes	0 to 4 employees	5 to 19 employees	20 to 49 employees	50 to 99 employees	100 to 299 employees	300 to 499 employees	500 and more employees	0 to 49 employees	50 to 299 employees	300 and more employees
<b>Professional, scientific and technical services - 54</b>											
Year 2009											
Quarter 1	35.0 <sup>A</sup>	F	30.7 <sup>B</sup>	35.4 <sup>B</sup>	33.3 <sup>E</sup>	36.6 <sup>C</sup>	F	35.3 <sup>A</sup>	35.0 <sup>B</sup>	35.1 <sup>C</sup>	35.1 <sup>A</sup>
Quarter 2	33.0 <sup>A</sup>	37.1 <sup>D</sup>	30.4 <sup>B</sup>	32.0 <sup>B</sup>	29.8 <sup>B</sup>	F	F	35.3 <sup>A</sup>	32.0 <sup>B</sup>	31.7 <sup>B</sup>	34.8 <sup>A</sup>
Quarter 3	34.1 <sup>A</sup>	31.5 <sup>C</sup>	30.8 <sup>B</sup>	35.5 <sup>B</sup>	32.0 <sup>C</sup>	F	F	36.6 <sup>A</sup>	32.3 <sup>A</sup>	34.7 <sup>B</sup>	36.0 <sup>A</sup>
Quarter 4	34.0 <sup>A</sup>	31.5 <sup>C</sup>	31.0 <sup>B</sup>	29.3 <sup>C</sup>	35.6 <sup>D</sup>	36.3 <sup>B</sup>	F	37.4 <sup>A</sup>	30.7 <sup>B</sup>	35.9 <sup>C</sup>	36.6 <sup>A</sup>
Annual	34.0 <sup>A</sup>	35.6 <sup>D</sup>	30.7 <sup>B</sup>	33.0 <sup>B</sup>	32.6 <sup>D</sup>	F	F	36.2 <sup>A</sup>	32.5 <sup>B</sup>	34.3 <sup>C</sup>	35.6 <sup>A</sup>
Year 2010											
Quarter 1	33.8 <sup>A</sup>	30.0 <sup>C</sup>	30.4 <sup>B</sup>	30.2 <sup>B</sup>	34.0 <sup>C</sup>	F	F	36.0 <sup>B</sup>	30.2 <sup>B</sup>	36.8 <sup>B</sup>	35.8 <sup>A</sup>
Quarter 2	34.3 <sup>A</sup>	32.2 <sup>D</sup>	28.7 <sup>B</sup>	34.3 <sup>A</sup>	35.4 <sup>C</sup>	39.1 <sup>B</sup>	F	35.8 <sup>A</sup>	31.1 <sup>B</sup>	37.7 <sup>B</sup>	35.8 <sup>A</sup>
Quarter 3	33.7 <sup>B</sup>	36.2 <sup>C</sup>	26.8 <sup>B</sup>	33.4 <sup>A</sup>	30.1 <sup>E</sup>	39.7 <sup>B</sup>	F	37.1 <sup>A</sup>	30.3 <sup>B</sup>	37.0 <sup>B</sup>	36.6 <sup>A</sup>
Quarter 4	36.1 <sup>A</sup>	F	29.4 <sup>B</sup>	35.4 <sup>A</sup>	41.5 <sup>C</sup>	42.6 <sup>B</sup>	F	39.3 <sup>A</sup>	32.0 <sup>B</sup>	42.3 <sup>B</sup>	38.6 <sup>A</sup>
Annual	34.5 <sup>A</sup>	32.8 <sup>D</sup>	28.7 <sup>B</sup>	33.8 <sup>B</sup>	34.6 <sup>D</sup>	F	F	37.1 <sup>A</sup>	30.9 <sup>B</sup>	38.2 <sup>B</sup>	36.7 <sup>A</sup>
<b>Administrative and support, waste management and remediation services - 56</b>											
Year 2009											
Quarter 1	31.7 <sup>A</sup>	27.8 <sup>C</sup>	30.7 <sup>B</sup>	32.7 <sup>B</sup>	28.3 <sup>D</sup>	F	F	31.6 <sup>A</sup>	30.6 <sup>B</sup>	31.2 <sup>B</sup>	32.5 <sup>A</sup>
Quarter 2	31.3 <sup>A</sup>	26.9 <sup>C</sup>	30.9 <sup>B</sup>	29.4 <sup>B</sup>	30.5 <sup>C</sup>	F	F	31.2 <sup>A</sup>	29.6 <sup>B</sup>	33.1 <sup>B</sup>	31.5 <sup>A</sup>
Quarter 3	32.4 <sup>A</sup>	30.1 <sup>B</sup>	32.0 <sup>B</sup>	31.5 <sup>B</sup>	33.1 <sup>B</sup>	33.3 <sup>C</sup>	F	32.4 <sup>A</sup>	31.4 <sup>A</sup>	33.2 <sup>B</sup>	32.7 <sup>A</sup>
Quarter 4	31.2 <sup>A</sup>	30.4 <sup>B</sup>	32.3 <sup>B</sup>	F	33.1 <sup>B</sup>	28.0 <sup>C</sup>	F	31.2 <sup>A</sup>	31.0 <sup>B</sup>	30.2 <sup>B</sup>	31.8 <sup>A</sup>
Annual	31.7 <sup>A</sup>	28.8 <sup>B</sup>	31.5 <sup>B</sup>	F	31.3 <sup>C</sup>	F	F	31.6 <sup>A</sup>	30.7 <sup>B</sup>	32.0 <sup>B</sup>	32.2 <sup>A</sup>
Year 2010											
Quarter 1	31.1 <sup>A</sup>	30.0 <sup>B</sup>	31.8 <sup>B</sup>	29.8 <sup>B</sup>	F	28.7 <sup>B</sup>	F	31.4 <sup>A</sup>	30.8 <sup>A</sup>	30.4 <sup>B</sup>	31.7 <sup>A</sup>
Quarter 2	30.7 <sup>A</sup>	31.2 <sup>B</sup>	29.8 <sup>B</sup>	33.1 <sup>D</sup>	32.2 <sup>B</sup>	29.1 <sup>C</sup>	F	30.3 <sup>B</sup>	31.2 <sup>B</sup>	30.2 <sup>B</sup>	30.5 <sup>B</sup>
Quarter 3	32.7 <sup>A</sup>	32.2 <sup>B</sup>	31.1 <sup>B</sup>	34.2 <sup>C</sup>	33.4 <sup>D</sup>	28.8 <sup>D</sup>	F	33.6 <sup>A</sup>	32.6 <sup>B</sup>	30.3 <sup>C</sup>	33.8 <sup>A</sup>
Quarter 4	30.8 <sup>A</sup>	27.4 <sup>B</sup>	30.1 <sup>B</sup>	32.1 <sup>C</sup>	31.7 <sup>C</sup>	28.9 <sup>C</sup>	F	31.2 <sup>A</sup>	30.2 <sup>B</sup>	30.1 <sup>B</sup>	31.6 <sup>A</sup>
Annual	31.3 <sup>A</sup>	30.1 <sup>B</sup>	30.6 <sup>B</sup>	32.5 <sup>C</sup>	F	28.9 <sup>C</sup>	F	31.6 <sup>A</sup>	31.2 <sup>B</sup>	30.2 <sup>B</sup>	31.9 <sup>A</sup>
<b>Health care and social assistance - 62</b>											
Year 2009											
Quarter 1	27.0 <sup>A</sup>	28.1 <sup>B</sup>	24.2 <sup>B</sup>	27.6 <sup>B</sup>	26.6 <sup>D</sup>	24.7 <sup>C</sup>	F	27.7 <sup>A</sup>	26.0 <sup>A</sup>	25.3 <sup>B</sup>	28.0 <sup>A</sup>
Quarter 2	27.9 <sup>A</sup>	31.3 <sup>B</sup>	27.2 <sup>B</sup>	30.3 <sup>B</sup>	26.1 <sup>C</sup>	23.6 <sup>C</sup>	F	28.1 <sup>A</sup>	28.9 <sup>A</sup>	24.4 <sup>B</sup>	28.4 <sup>A</sup>
Quarter 3	28.0 <sup>A</sup>	30.1 <sup>B</sup>	27.7 <sup>B</sup>	33.0 <sup>B</sup>	27.6 <sup>B</sup>	26.2 <sup>B</sup>	F	27.6 <sup>A</sup>	29.8 <sup>B</sup>	26.7 <sup>B</sup>	27.5 <sup>A</sup>
Quarter 4	27.1 <sup>A</sup>	29.7 <sup>B</sup>	25.0 <sup>B</sup>	30.5 <sup>B</sup>	31.6 <sup>C</sup>	25.7 <sup>B</sup>	F	26.6 <sup>A</sup>	27.9 <sup>B</sup>	27.7 <sup>B</sup>	26.5 <sup>A</sup>
Annual	27.5 <sup>A</sup>	29.8 <sup>B</sup>	26.1 <sup>B</sup>	30.4 <sup>B</sup>	28.1 <sup>C</sup>	25.1 <sup>B</sup>	F	27.5 <sup>A</sup>	28.2 <sup>B</sup>	26.1 <sup>B</sup>	27.6 <sup>A</sup>
Year 2010											
Quarter 1	27.5 <sup>A</sup>	29.3 <sup>B</sup>	26.2 <sup>B</sup>	29.6 <sup>C</sup>	31.3 <sup>C</sup>	27.6 <sup>B</sup>	F	27.1 <sup>A</sup>	27.9 <sup>B</sup>	28.9 <sup>B</sup>	26.8 <sup>A</sup>
Quarter 2	27.1 <sup>A</sup>	29.6 <sup>A</sup>	25.9 <sup>B</sup>	29.6 <sup>C</sup>	28.3 <sup>C</sup>	26.7 <sup>B</sup>	F	27.0 <sup>A</sup>	27.8 <sup>B</sup>	27.3 <sup>B</sup>	26.7 <sup>A</sup>
Quarter 3	26.6 <sup>A</sup>	27.7 <sup>B</sup>	25.2 <sup>B</sup>	28.4 <sup>B</sup>	28.2 <sup>C</sup>	30.2 <sup>B</sup>	F	25.4 <sup>A</sup>	26.7 <sup>B</sup>	29.6 <sup>B</sup>	25.6 <sup>A</sup>
Quarter 4	27.5 <sup>A</sup>	29.6 <sup>B</sup>	27.4 <sup>B</sup>	28.1 <sup>C</sup>	20.1 <sup>D</sup>	29.0 <sup>B</sup>	F	27.7 <sup>A</sup>	28.0 <sup>B</sup>	26.2 <sup>B</sup>	27.7 <sup>A</sup>
Annual	27.2 <sup>A</sup>	29.1 <sup>B</sup>	26.2 <sup>B</sup>	29.0 <sup>C</sup>	27.4 <sup>D</sup>	28.4 <sup>B</sup>	F	26.8 <sup>A</sup>	27.6 <sup>B</sup>	28.1 <sup>B</sup>	26.7 <sup>A</sup>
<b>Accommodation and food services - 72</b>											
Year 2009											
Quarter 1	23.7 <sup>A</sup>	23.5 <sup>C</sup>	24.2 <sup>B</sup>	23.8 <sup>B</sup>	21.3 <sup>B</sup>	24.6 <sup>A</sup>	F	F	23.9 <sup>B</sup>	22.6 <sup>A</sup>	F
Quarter 2	23.7 <sup>A</sup>	24.9 <sup>C</sup>	24.7 <sup>B</sup>	24.1 <sup>B</sup>	20.6 <sup>B</sup>	23.0 <sup>A</sup>	F	F	24.4 <sup>A</sup>	21.6 <sup>B</sup>	F
Quarter 3	24.3 <sup>A</sup>	25.8 <sup>B</sup>	24.8 <sup>B</sup>	24.7 <sup>B</sup>	22.0 <sup>B</sup>	24.3 <sup>B</sup>	F	F	24.8 <sup>A</sup>	23.0 <sup>B</sup>	F
Quarter 4	23.8 <sup>A</sup>	25.7 <sup>B</sup>	21.2 <sup>B</sup>	25.1 <sup>B</sup>	22.7 <sup>A</sup>	25.1 <sup>B</sup>	F	F	23.5 <sup>A</sup>	23.8 <sup>A</sup>	24.4 <sup>A</sup>
Annual	23.9 <sup>A</sup>	25.1 <sup>B</sup>	23.7 <sup>B</sup>	24.4 <sup>B</sup>	21.6 <sup>B</sup>	24.3 <sup>B</sup>	F	F	24.2 <sup>A</sup>	22.8 <sup>A</sup>	F
Year 2010											
Quarter 1	24.6 <sup>A</sup>	26.6 <sup>B</sup>	22.4 <sup>B</sup>	25.4 <sup>B</sup>	24.0 <sup>A</sup>	29.2 <sup>B</sup>	F	24.2 <sup>A</sup>	24.3 <sup>A</sup>	26.4 <sup>A</sup>	23.5 <sup>A</sup>
Quarter 2	25.0 <sup>A</sup>	26.2 <sup>B</sup>	22.7 <sup>B</sup>	24.6 <sup>A</sup>	24.2 <sup>B</sup>	30.6 <sup>B</sup>	F	24.4 <sup>A</sup>	23.9 <sup>A</sup>	27.1 <sup>B</sup>	24.2 <sup>A</sup>
Quarter 3	26.4 <sup>A</sup>	22.3 <sup>B</sup>	25.3 <sup>B</sup>	25.0 <sup>B</sup>	26.9 <sup>B</sup>	32.8 <sup>C</sup>	F	25.4 <sup>A</sup>	24.9 <sup>A</sup>	29.5 <sup>B</sup>	25.3 <sup>A</sup>
Quarter 4	24.9 <sup>A</sup>	26.0 <sup>C</sup>	24.3 <sup>B</sup>	23.0 <sup>B</sup>	26.5 <sup>B</sup>	25.8 <sup>A</sup>	F	F	23.7 <sup>A</sup>	26.2 <sup>B</sup>	25.7 <sup>A</sup>
Annual	25.2 <sup>A</sup>	25.1 <sup>B</sup>	23.7 <sup>B</sup>	24.5 <sup>B</sup>	25.5 <sup>B</sup>	29.6 <sup>B</sup>	F	F	24.2 <sup>A</sup>	27.3 <sup>B</sup>	24.7 <sup>A</sup>

Table 11-10 – continued

Quarterly and annual estimates of average weekly hours by enterprise size of employment, for hourly paid employees, for selected industries — Alberta

Industry - NAICS	All sizes	0 to 4 employees	5 to 19 employees	20 to 49 employees	50 to 99 employees	100 to 299 employees	300 to 499 employees	500 and more employees	0 to 49 employees	50 to 299 employees	300 and more employees
	hours										
<b>Other services (except public administration) - 81</b>											
Year 2009											
Quarter 1	29.0 <sup>A</sup>	27.9 <sup>B</sup>	28.5 <sup>B</sup>	28.1 <sup>B</sup>	34.6 <sup>B</sup>	29.1 <sup>C</sup>	F	F	28.2 <sup>A</sup>	31.8 <sup>B</sup>	F
Quarter 2	29.6 <sup>A</sup>	29.2 <sup>B</sup>	27.9 <sup>B</sup>	30.5 <sup>B</sup>	35.3 <sup>B</sup>	27.4 <sup>C</sup>	F	F	28.8 <sup>A</sup>	31.3 <sup>B</sup>	F
Quarter 3	30.6 <sup>A</sup>	30.7 <sup>B</sup>	30.7 <sup>B</sup>	29.0 <sup>B</sup>	32.1 <sup>B</sup>	30.7 <sup>B</sup>	F	F	30.4 <sup>A</sup>	31.3 <sup>B</sup>	F
Quarter 4	30.6 <sup>A</sup>	31.0 <sup>B</sup>	31.8 <sup>B</sup>	29.0 <sup>B</sup>	F	F	F	F	31.1 <sup>A</sup>	28.2 <sup>B</sup>	F
Annual	29.9 <sup>A</sup>	29.7 <sup>B</sup>	29.7 <sup>B</sup>	29.2 <sup>B</sup>	F	F	F	F	29.6 <sup>A</sup>	30.7 <sup>B</sup>	F
Year 2010											
Quarter 1	30.2 <sup>A</sup>	31.2 <sup>B</sup>	28.7 <sup>B</sup>	32.3 <sup>B</sup>	F	F	F	F	30.1 <sup>A</sup>	27.8 <sup>B</sup>	F
Quarter 2	30.3 <sup>A</sup>	30.0 <sup>B</sup>	28.3 <sup>B</sup>	31.7 <sup>B</sup>	25.6 <sup>D</sup>	F	F	F	29.6 <sup>B</sup>	28.5 <sup>B</sup>	F
Quarter 3	29.9 <sup>A</sup>	30.4 <sup>B</sup>	27.0 <sup>B</sup>	32.6 <sup>B</sup>	F	F	F	F	29.1 <sup>B</sup>	29.4 <sup>B</sup>	F
Quarter 4	30.4 <sup>A</sup>	31.0 <sup>B</sup>	30.3 <sup>B</sup>	30.4 <sup>B</sup>	28.1 <sup>C</sup>	29.7 <sup>A</sup>	F	F	30.5 <sup>A</sup>	29.1 <sup>B</sup>	F
Annual	30.2 <sup>A</sup>	30.7 <sup>B</sup>	28.5 <sup>B</sup>	31.7 <sup>B</sup>	F	F	F	F	29.8 <sup>B</sup>	28.7 <sup>B</sup>	F



**Table 11-11**  
**Quarterly and annual estimates of average weekly hours by enterprise size of employment, for hourly paid employees, for selected industries — British Columbia**

Industry - NAICS	All sizes	0 to 4 employees	5 to 19 employees	20 to 49 employees	50 to 99 employees	100 to 299 employees	300 to 499 employees	500 and more employees	0 to 49 employees	50 to 299 employees	300 and more employees
	hours										
<b>Industrial aggregate excluding unclassified businesses - 11-91N</b>											
Year 2009											
Quarter 1	28.5 <sup>A</sup>	27.5 <sup>A</sup>	26.5 <sup>A</sup>	27.7 <sup>A</sup>	28.0 <sup>A</sup>	28.5 <sup>A</sup>	30.4 <sup>A</sup>	29.7 <sup>A</sup>	27.1 <sup>A</sup>	28.3 <sup>A</sup>	29.8 <sup>A</sup>
Quarter 2	28.8 <sup>A</sup>	27.7 <sup>A</sup>	27.5 <sup>A</sup>	27.9 <sup>A</sup>	28.5 <sup>A</sup>	28.9 <sup>A</sup>	30.5 <sup>A</sup>	29.8 <sup>A</sup>	27.6 <sup>A</sup>	28.7 <sup>A</sup>	29.9 <sup>A</sup>
Quarter 3	29.4 <sup>A</sup>	28.8 <sup>A</sup>	28.0 <sup>A</sup>	29.2 <sup>A</sup>	29.5 <sup>A</sup>	29.3 <sup>A</sup>	30.8 <sup>A</sup>	30.0 <sup>A</sup>	28.6 <sup>A</sup>	29.4 <sup>A</sup>	30.1 <sup>A</sup>
Quarter 4	28.8 <sup>A</sup>	28.4 <sup>A</sup>	27.0 <sup>A</sup>	28.2 <sup>A</sup>	28.7 <sup>A</sup>	28.3 <sup>A</sup>	30.6 <sup>A</sup>	29.8 <sup>A</sup>	27.7 <sup>A</sup>	28.5 <sup>A</sup>	29.8 <sup>A</sup>
Annual	28.9 <sup>A</sup>	28.1 <sup>A</sup>	27.3 <sup>A</sup>	28.2 <sup>A</sup>	28.7 <sup>A</sup>	28.8 <sup>A</sup>	30.6 <sup>A</sup>	29.8 <sup>A</sup>	27.8 <sup>A</sup>	28.7 <sup>A</sup>	29.9 <sup>A</sup>
Year 2010											
Quarter 1	28.4 <sup>A</sup>	27.8 <sup>A</sup>	27.1 <sup>A</sup>	27.7 <sup>A</sup>	27.7 <sup>A</sup>	28.6 <sup>A</sup>	29.4 <sup>A</sup>	29.2 <sup>A</sup>	27.4 <sup>A</sup>	28.2 <sup>A</sup>	29.2 <sup>A</sup>
Quarter 2	29.0 <sup>A</sup>	28.6 <sup>A</sup>	27.2 <sup>A</sup>	28.3 <sup>A</sup>	28.6 <sup>A</sup>	29.2 <sup>A</sup>	30.1 <sup>A</sup>	30.3 <sup>A</sup>	27.8 <sup>A</sup>	28.9 <sup>A</sup>	30.3 <sup>A</sup>
Quarter 3	29.7 <sup>A</sup>	28.8 <sup>A</sup>	27.5 <sup>A</sup>	28.9 <sup>A</sup>	29.7 <sup>A</sup>	30.1 <sup>A</sup>	31.4 <sup>A</sup>	30.8 <sup>A</sup>	28.2 <sup>A</sup>	29.9 <sup>A</sup>	30.9 <sup>A</sup>
Quarter 4	29.2 <sup>A</sup>	27.6 <sup>A</sup>	27.2 <sup>A</sup>	28.5 <sup>A</sup>	29.0 <sup>A</sup>	28.3 <sup>A</sup>	28.9 <sup>B</sup>	31.0 <sup>A</sup>	27.8 <sup>A</sup>	28.7 <sup>A</sup>	30.8 <sup>A</sup>
Annual	29.1 <sup>A</sup>	28.2 <sup>A</sup>	27.3 <sup>A</sup>	28.3 <sup>A</sup>	28.8 <sup>A</sup>	29.1 <sup>A</sup>	29.9 <sup>A</sup>	30.3 <sup>A</sup>	27.8 <sup>A</sup>	28.9 <sup>A</sup>	30.3 <sup>A</sup>
<b>Forestry, logging and support - 11N</b>											
Year 2009											
Quarter 1	37.7 <sup>C</sup>	33.3 <sup>D</sup>	34.9 <sup>D</sup>	F	F	F	x	x	36.3 <sup>C</sup>	F	F
Quarter 2	36.8 <sup>B</sup>	32.0 <sup>B</sup>	33.7 <sup>C</sup>	F	F	F	x	x	33.8 <sup>B</sup>	F	F
Quarter 3	42.0 <sup>B</sup>	40.0 <sup>B</sup>	40.3 <sup>C</sup>	F	F	F	x	x	41.2 <sup>B</sup>	F	F
Quarter 4	35.6 <sup>B</sup>	34.4 <sup>B</sup>	33.5 <sup>B</sup>	F	F	F	x	x	34.7 <sup>B</sup>	F	F
Annual	38.2 <sup>B</sup>	35.1 <sup>C</sup>	35.8 <sup>C</sup>	F	F	F	x	x	36.8 <sup>B</sup>	F	F
Year 2010											
Quarter 1	36.6 <sup>B</sup>	35.5 <sup>C</sup>	36.8 <sup>B</sup>	F	x	x	x	x	37.0 <sup>A</sup>	F	F
Quarter 2	35.0 <sup>B</sup>	31.7 <sup>C</sup>	31.5 <sup>C</sup>	F	x	x	x	x	33.5 <sup>B</sup>	F	F
Quarter 3	34.4 <sup>B</sup>	34.0 <sup>B</sup>	30.0 <sup>D</sup>	F	x	x	x	x	34.3 <sup>B</sup>	F	F
Quarter 4	38.5 <sup>A</sup>	34.8 <sup>C</sup>	38.6 <sup>A</sup>	F	x	x	x	x	38.5 <sup>A</sup>	F	F
Annual	36.2 <sup>B</sup>	34.1 <sup>C</sup>	35.1 <sup>C</sup>	F	x	x	x	x	36.1 <sup>B</sup>	F	F
<b>Mining, quarrying, and oil and gas extraction - 21</b>											
Year 2009											
Quarter 1	39.8 <sup>A</sup>	F	37.4 <sup>B</sup>	F	F	F	F	F	36.2 <sup>E</sup>	F	F
Quarter 2	40.5 <sup>A</sup>	F	40.6 <sup>C</sup>	F	F	F	F	F	38.8 <sup>B</sup>	F	F
Quarter 3	38.8 <sup>A</sup>	34.7 <sup>B</sup>	37.2 <sup>C</sup>	F	F	F	F	F	35.1 <sup>B</sup>	F	F
Quarter 4	40.2 <sup>A</sup>	F	42.3 <sup>D</sup>	F	F	F	F	F	42.3 <sup>B</sup>	F	F
Annual	39.8 <sup>A</sup>	F	39.4 <sup>C</sup>	F	F	F	F	F	38.3 <sup>C</sup>	F	F
Year 2010											
Quarter 1	39.7 <sup>A</sup>	x	33.3 <sup>E</sup>	x	x	x	x	x	37.3 <sup>B</sup>	F	F
Quarter 2	39.6 <sup>A</sup>	x	32.5 <sup>C</sup>	x	x	x	x	x	36.2 <sup>B</sup>	F	F
Quarter 3	37.5 <sup>B</sup>	x	32.5 <sup>C</sup>	x	x	x	x	x	36.2 <sup>B</sup>	F	F
Quarter 4	36.3 <sup>B</sup>	x	31.3 <sup>D</sup>	x	x	x	x	x	33.1 <sup>B</sup>	..	F
Annual	38.3 <sup>A</sup>	x	32.3 <sup>D</sup>	x	x	x	x	x	35.6 <sup>B</sup>	F	F
<b>Utilities - 22</b>											
Year 2009											
Quarter 1	38.3 <sup>A</sup>	F	..	F	x	x	x	x	F	F	F
Quarter 2	38.3 <sup>A</sup>	F	F	F	x	x	x	x	F	F	F
Quarter 3	39.4 <sup>A</sup>	F	F	F	x	x	x	x	26.5 <sup>E</sup>	F	39.6 <sup>A</sup>
Quarter 4	39.0 <sup>A</sup>	F	F	F	x	x	x	x	F	F	39.2 <sup>A</sup>
Annual	38.8 <sup>A</sup>	F	F	F	x	x	x	x	F	F	F
Year 2010											
Quarter 1	39.4 <sup>A</sup>	x	F	x	x	x	x	x	F	F	39.8 <sup>A</sup>
Quarter 2	40.5 <sup>A</sup>	x	F	x	x	x	x	x	30.1 <sup>D</sup>	F	F
Quarter 3	39.3 <sup>A</sup>	x	F	x	x	x	x	x	31.0 <sup>D</sup>	F	F
Quarter 4	40.4 <sup>A</sup>	x	F	x	x	x	x	x	34.9 <sup>C</sup>	F	F
Annual	39.9 <sup>A</sup>	x	F	x	x	x	x	x	F	F	F

Table 11-11 – continued

Quarterly and annual estimates of average weekly hours by enterprise size of employment, for hourly paid employees, for selected industries – British Columbia

Industry - NAICS	All sizes	0 to 4 employees	5 to 19 employees	20 to 49 employees	50 to 99 employees	100 to 299 employees	300 to 499 employees	500 and more employees	0 to 49 employees	50 to 299 employees	300 and more employees
	hours										
<b>Construction - 23</b>											
Year 2009											
Quarter 1	34.4 <sup>A</sup>	30.4 <sup>B</sup>	32.3 <sup>B</sup>	35.3 <sup>A</sup>	37.8 <sup>A</sup>	36.9 <sup>A</sup>	F	F	32.8 <sup>A</sup>	37.4 <sup>A</sup>	F
Quarter 2	34.9 <sup>A</sup>	30.0 <sup>B</sup>	34.5 <sup>A</sup>	35.6 <sup>A</sup>	36.0 <sup>A</sup>	38.8 <sup>A</sup>	F	F	33.7 <sup>A</sup>	37.3 <sup>A</sup>	F
Quarter 3	34.9 <sup>A</sup>	31.1 <sup>B</sup>	32.6 <sup>A</sup>	36.2 <sup>A</sup>	37.4 <sup>A</sup>	F	F	F	33.3 <sup>A</sup>	38.1 <sup>A</sup>	F
Quarter 4	33.3 <sup>A</sup>	31.2 <sup>B</sup>	30.5 <sup>A</sup>	34.1 <sup>A</sup>	36.0 <sup>A</sup>	F	F	F	31.7 <sup>A</sup>	36.7 <sup>A</sup>	F
Annual	34.4 <sup>A</sup>	30.7 <sup>B</sup>	32.5 <sup>A</sup>	35.3 <sup>A</sup>	36.8 <sup>A</sup>	F	F	F	32.9 <sup>A</sup>	37.4 <sup>A</sup>	F
Year 2010											
Quarter 1	33.7 <sup>A</sup>	29.1 <sup>A</sup>	32.8 <sup>A</sup>	34.8 <sup>A</sup>	36.5 <sup>A</sup>	F	F	F	32.4 <sup>A</sup>	36.6 <sup>A</sup>	F
Quarter 2	34.1 <sup>A</sup>	30.8 <sup>A</sup>	32.2 <sup>B</sup>	34.9 <sup>A</sup>	39.7 <sup>B</sup>	F	F	38.8 <sup>A</sup>	32.6 <sup>A</sup>	37.9 <sup>B</sup>	38.1 <sup>A</sup>
Quarter 3	34.6 <sup>A</sup>	32.3 <sup>A</sup>	32.0 <sup>B</sup>	34.9 <sup>A</sup>	37.1 <sup>B</sup>	F	F	40.0 <sup>A</sup>	32.8 <sup>A</sup>	38.4 <sup>A</sup>	40.4 <sup>A</sup>
Quarter 4	33.5 <sup>A</sup>	31.3 <sup>A</sup>	31.6 <sup>B</sup>	33.0 <sup>A</sup>	36.7 <sup>B</sup>	F	F	39.2 <sup>A</sup>	31.9 <sup>A</sup>	37.2 <sup>A</sup>	36.7 <sup>B</sup>
Annual	34.0 <sup>A</sup>	31.0 <sup>A</sup>	32.1 <sup>B</sup>	34.4 <sup>A</sup>	37.5 <sup>B</sup>	F	F	F	32.4 <sup>A</sup>	37.5 <sup>A</sup>	F
<b>Manufacturing - 31-33</b>											
Year 2009											
Quarter 1	35.3 <sup>A</sup>	31.5 <sup>B</sup>	31.4 <sup>A</sup>	34.4 <sup>A</sup>	34.8 <sup>A</sup>	35.6 <sup>A</sup>	F	37.7 <sup>A</sup>	32.7 <sup>A</sup>	35.3 <sup>A</sup>	37.7 <sup>A</sup>
Quarter 2	35.5 <sup>A</sup>	32.9 <sup>A</sup>	32.6 <sup>A</sup>	34.0 <sup>A</sup>	35.0 <sup>A</sup>	35.3 <sup>A</sup>	F	38.0 <sup>A</sup>	33.3 <sup>A</sup>	35.2 <sup>A</sup>	37.9 <sup>A</sup>
Quarter 3	35.8 <sup>A</sup>	31.7 <sup>A</sup>	32.7 <sup>A</sup>	35.0 <sup>A</sup>	35.6 <sup>A</sup>	34.9 <sup>A</sup>	F	38.6 <sup>A</sup>	33.6 <sup>A</sup>	35.2 <sup>A</sup>	38.3 <sup>A</sup>
Quarter 4	34.9 <sup>A</sup>	28.8 <sup>B</sup>	32.3 <sup>A</sup>	33.0 <sup>A</sup>	34.9 <sup>B</sup>	F	F	37.2 <sup>A</sup>	32.2 <sup>A</sup>	35.3 <sup>A</sup>	37.3 <sup>A</sup>
Annual	35.4 <sup>A</sup>	31.3 <sup>A</sup>	32.2 <sup>A</sup>	34.1 <sup>A</sup>	35.1 <sup>A</sup>	F	F	37.9 <sup>A</sup>	33.0 <sup>A</sup>	35.3 <sup>A</sup>	37.8 <sup>A</sup>
Year 2010											
Quarter 1	35.3 <sup>A</sup>	29.2 <sup>B</sup>	31.4 <sup>A</sup>	33.1 <sup>A</sup>	35.4 <sup>A</sup>	35.3 <sup>A</sup>	F	38.8 <sup>A</sup>	31.9 <sup>A</sup>	35.4 <sup>A</sup>	38.7 <sup>A</sup>
Quarter 2	35.9 <sup>A</sup>	31.0 <sup>B</sup>	32.2 <sup>A</sup>	34.8 <sup>A</sup>	37.2 <sup>A</sup>	35.8 <sup>A</sup>	F	37.8 <sup>A</sup>	33.2 <sup>A</sup>	36.4 <sup>A</sup>	37.9 <sup>A</sup>
Quarter 3	36.3 <sup>A</sup>	30.3 <sup>B</sup>	33.3 <sup>A</sup>	34.1 <sup>A</sup>	38.1 <sup>A</sup>	36.7 <sup>A</sup>	F	38.7 <sup>A</sup>	33.4 <sup>A</sup>	37.3 <sup>A</sup>	38.3 <sup>A</sup>
Quarter 4	36.0 <sup>A</sup>	29.1 <sup>B</sup>	32.4 <sup>A</sup>	36.3 <sup>A</sup>	36.8 <sup>A</sup>	36.8 <sup>A</sup>	F	37.8 <sup>A</sup>	33.9 <sup>A</sup>	36.8 <sup>A</sup>	37.6 <sup>A</sup>
Annual	35.9 <sup>A</sup>	29.9 <sup>B</sup>	32.3 <sup>A</sup>	34.7 <sup>A</sup>	36.9 <sup>A</sup>	36.2 <sup>A</sup>	F	38.3 <sup>A</sup>	33.1 <sup>A</sup>	36.5 <sup>A</sup>	38.1 <sup>A</sup>
<b>Wholesale trade - 41</b>											
Year 2009											
Quarter 1	33.2 <sup>A</sup>	30.2 <sup>D</sup>	39.4 <sup>B</sup>	37.7 <sup>B</sup>	41.4 <sup>A</sup>	21.8 <sup>C</sup>	F	F	37.0 <sup>A</sup>	31.0 <sup>B</sup>	F
Quarter 2	33.9 <sup>A</sup>	29.8 <sup>B</sup>	31.8 <sup>B</sup>	35.6 <sup>B</sup>	35.5 <sup>A</sup>	32.8 <sup>B</sup>	F	F	32.7 <sup>A</sup>	34.1 <sup>A</sup>	35.5 <sup>A</sup>
Quarter 3	35.4 <sup>A</sup>	30.1 <sup>B</sup>	35.1 <sup>B</sup>	41.8 <sup>A</sup>	35.7 <sup>A</sup>	30.3 <sup>B</sup>	F	F	36.9 <sup>A</sup>	33.5 <sup>A</sup>	34.2 <sup>A</sup>
Quarter 4	33.8 <sup>A</sup>	30.0 <sup>B</sup>	32.2 <sup>B</sup>	36.4 <sup>A</sup>	33.5 <sup>B</sup>	32.8 <sup>B</sup>	F	F	33.3 <sup>A</sup>	33.2 <sup>B</sup>	35.6 <sup>A</sup>
Annual	34.1 <sup>A</sup>	30.0 <sup>B</sup>	34.6 <sup>B</sup>	38.2 <sup>B</sup>	36.3 <sup>A</sup>	29.4 <sup>B</sup>	F	F	35.1 <sup>A</sup>	33.0 <sup>B</sup>	F
Year 2010											
Quarter 1	34.8 <sup>A</sup>	31.6 <sup>B</sup>	32.1 <sup>B</sup>	37.6 <sup>B</sup>	37.1 <sup>B</sup>	32.9 <sup>C</sup>	F	F	33.9 <sup>A</sup>	35.2 <sup>B</sup>	F
Quarter 2	35.8 <sup>A</sup>	33.6 <sup>B</sup>	32.7 <sup>B</sup>	37.0 <sup>B</sup>	36.5 <sup>A</sup>	36.5 <sup>B</sup>	F	F	34.7 <sup>A</sup>	36.5 <sup>A</sup>	F
Quarter 3	36.0 <sup>A</sup>	32.7 <sup>A</sup>	32.9 <sup>B</sup>	36.2 <sup>B</sup>	39.7 <sup>B</sup>	37.1 <sup>A</sup>	F	F	34.3 <sup>A</sup>	38.3 <sup>A</sup>	F
Quarter 4	34.1 <sup>A</sup>	32.0 <sup>A</sup>	30.8 <sup>B</sup>	34.8 <sup>B</sup>	34.2 <sup>B</sup>	34.5 <sup>A</sup>	F	F	32.8 <sup>A</sup>	34.4 <sup>A</sup>	36.0 <sup>A</sup>
Annual	35.1 <sup>A</sup>	32.4 <sup>A</sup>	32.1 <sup>B</sup>	36.3 <sup>B</sup>	36.9 <sup>B</sup>	35.4 <sup>B</sup>	F	F	33.9 <sup>A</sup>	36.1 <sup>A</sup>	F
<b>Retail trade - 44-45</b>											
Year 2009											
Quarter 1	26.7 <sup>A</sup>	25.2 <sup>B</sup>	25.3 <sup>A</sup>	28.2 <sup>A</sup>	26.8 <sup>A</sup>	27.2 <sup>A</sup>	F	26.7 <sup>A</sup>	26.3 <sup>A</sup>	27.0 <sup>A</sup>	26.8 <sup>A</sup>
Quarter 2	27.3 <sup>A</sup>	24.2 <sup>B</sup>	26.3 <sup>A</sup>	28.6 <sup>A</sup>	28.2 <sup>A</sup>	27.4 <sup>A</sup>	F	27.5 <sup>A</sup>	26.8 <sup>A</sup>	27.8 <sup>A</sup>	27.5 <sup>A</sup>
Quarter 3	27.4 <sup>A</sup>	26.5 <sup>A</sup>	27.0 <sup>A</sup>	29.2 <sup>A</sup>	28.1 <sup>A</sup>	26.8 <sup>A</sup>	F	27.3 <sup>A</sup>	27.7 <sup>A</sup>	27.5 <sup>A</sup>	27.2 <sup>A</sup>
Quarter 4	27.0 <sup>A</sup>	26.1 <sup>B</sup>	24.3 <sup>B</sup>	28.4 <sup>A</sup>	29.8 <sup>B</sup>	25.9 <sup>A</sup>	F	27.3 <sup>A</sup>	26.1 <sup>A</sup>	28.1 <sup>B</sup>	27.2 <sup>A</sup>
Annual	27.1 <sup>A</sup>	25.5 <sup>B</sup>	25.7 <sup>A</sup>	28.6 <sup>A</sup>	28.2 <sup>B</sup>	26.9 <sup>A</sup>	F	27.2 <sup>A</sup>	26.7 <sup>A</sup>	27.6 <sup>A</sup>	27.2 <sup>A</sup>
Year 2010											
Quarter 1	26.0 <sup>A</sup>	23.9 <sup>B</sup>	24.5 <sup>B</sup>	27.0 <sup>B</sup>	26.3 <sup>B</sup>	25.8 <sup>A</sup>	F	26.4 <sup>A</sup>	25.3 <sup>A</sup>	26.1 <sup>A</sup>	26.4 <sup>A</sup>
Quarter 2	26.9 <sup>A</sup>	25.0 <sup>B</sup>	25.4 <sup>B</sup>	28.2 <sup>B</sup>	27.1 <sup>B</sup>	27.2 <sup>B</sup>	F	27.2 <sup>A</sup>	26.4 <sup>A</sup>	27.1 <sup>A</sup>	27.1 <sup>A</sup>
Quarter 3	27.3 <sup>A</sup>	25.0 <sup>B</sup>	25.4 <sup>B</sup>	28.3 <sup>A</sup>	27.5 <sup>B</sup>	F	F	27.6 <sup>A</sup>	26.4 <sup>A</sup>	27.9 <sup>A</sup>	27.6 <sup>A</sup>
Quarter 4	26.9 <sup>A</sup>	24.4 <sup>B</sup>	26.0 <sup>B</sup>	29.7 <sup>B</sup>	29.8 <sup>B</sup>	25.7 <sup>B</sup>	F	26.4 <sup>A</sup>	27.1 <sup>A</sup>	28.2 <sup>A</sup>	26.4 <sup>A</sup>
Annual	26.8 <sup>A</sup>	24.6 <sup>B</sup>	25.3 <sup>B</sup>	28.3 <sup>B</sup>	27.7 <sup>B</sup>	F	F	26.9 <sup>A</sup>	26.3 <sup>A</sup>	27.4 <sup>A</sup>	26.9 <sup>A</sup>

Table 11-11 – continued

Quarterly and annual estimates of average weekly hours by enterprise size of employment, for hourly paid employees, for selected industries — British Columbia

Industry - NAICS	All sizes	0 to 4 employees	5 to 19 employees	20 to 49 employees	50 to 99 employees	100 to 299 employees	300 to 499 employees	500 and more employees	0 to 49 employees	50 to 299 employees	300 and more employees
	hours										
<b>Transportation and warehousing - 48-49</b>											
Year 2009											
Quarter 1	32.6 <sup>A</sup>	30.2 <sup>B</sup>	22.3 <sup>D</sup>	32.3 <sup>B</sup>	F	35.0 <sup>A</sup>	F	34.3 <sup>B</sup>	27.8 <sup>B</sup>	34.0 <sup>B</sup>	34.4 <sup>B</sup>
Quarter 2	32.7 <sup>A</sup>	29.4 <sup>B</sup>	22.5 <sup>D</sup>	30.1 <sup>B</sup>	F	F	F	34.8 <sup>A</sup>	26.9 <sup>B</sup>	33.7 <sup>A</sup>	35.1 <sup>A</sup>
Quarter 3	33.9 <sup>A</sup>	32.0 <sup>B</sup>	28.9 <sup>C</sup>	32.5 <sup>A</sup>	F	F	F	35.1 <sup>A</sup>	30.7 <sup>B</sup>	35.4 <sup>A</sup>	35.3 <sup>A</sup>
Quarter 4	33.9 <sup>A</sup>	31.9 <sup>A</sup>	33.0 <sup>B</sup>	31.4 <sup>B</sup>	F	F	F	34.3 <sup>A</sup>	32.3 <sup>B</sup>	34.2 <sup>A</sup>	34.6 <sup>A</sup>
Annual	33.3 <sup>A</sup>	30.9 <sup>B</sup>	27.4 <sup>D</sup>	31.6 <sup>B</sup>	F	F	F	34.6 <sup>A</sup>	29.6 <sup>B</sup>	34.3 <sup>A</sup>	34.8 <sup>A</sup>
Year 2010											
Quarter 1	33.9 <sup>A</sup>	33.1 <sup>B</sup>	32.5 <sup>B</sup>	30.1 <sup>B</sup>	F	34.4 <sup>A</sup>	F	34.8 <sup>A</sup>	32.0 <sup>A</sup>	33.9 <sup>A</sup>	34.8 <sup>A</sup>
Quarter 2	34.6 <sup>A</sup>	36.3 <sup>B</sup>	32.9 <sup>A</sup>	31.4 <sup>B</sup>	32.5 <sup>B</sup>	32.7 <sup>B</sup>	F	F	33.2 <sup>A</sup>	32.6 <sup>A</sup>	35.9 <sup>A</sup>
Quarter 3	35.0 <sup>A</sup>	33.0 <sup>B</sup>	31.2 <sup>B</sup>	31.9 <sup>B</sup>	36.6 <sup>B</sup>	35.0 <sup>B</sup>	F	36.1 <sup>A</sup>	31.8 <sup>A</sup>	35.7 <sup>B</sup>	36.4 <sup>A</sup>
Quarter 4	33.6 <sup>A</sup>	29.1 <sup>C</sup>	29.8 <sup>B</sup>	30.1 <sup>B</sup>	34.7 <sup>B</sup>	33.3 <sup>B</sup>	F	35.3 <sup>A</sup>	29.8 <sup>B</sup>	33.9 <sup>B</sup>	35.6 <sup>A</sup>
Annual	34.3 <sup>A</sup>	33.0 <sup>B</sup>	31.7 <sup>B</sup>	30.9 <sup>B</sup>	F	33.9 <sup>B</sup>	F	F	31.7 <sup>A</sup>	34.1 <sup>A</sup>	35.7 <sup>A</sup>
<b>Information and cultural industries - 51</b>											
Year 2009											
Quarter 1	27.6 <sup>C</sup>	23.7 <sup>C</sup>	F	F	F	F	F	F	22.6 <sup>E</sup>	F	F
Quarter 2	29.8 <sup>B</sup>	25.9 <sup>B</sup>	22.7 <sup>D</sup>	F	F	F	F	F	26.2 <sup>C</sup>	F	F
Quarter 3	28.6 <sup>B</sup>	37.7 <sup>C</sup>	F	28.7 <sup>D</sup>	F	F	F	F	24.2 <sup>D</sup>	F	29.7 <sup>B</sup>
Quarter 4	30.6 <sup>B</sup>	31.8 <sup>C</sup>	30.2 <sup>D</sup>	F	F	F	F	32.5 <sup>B</sup>	27.4 <sup>C</sup>	27.7 <sup>B</sup>	31.7 <sup>B</sup>
Annual	29.3 <sup>B</sup>	30.4 <sup>C</sup>	F	F	F	F	F	F	25.1 <sup>D</sup>	F	F
Year 2010											
Quarter 1	27.2 <sup>A</sup>	27.0 <sup>C</sup>	F	F	F	F	F	28.1 <sup>A</sup>	22.5 <sup>D</sup>	28.2 <sup>B</sup>	27.9 <sup>A</sup>
Quarter 2	29.4 <sup>A</sup>	22.7 <sup>C</sup>	21.0 <sup>D</sup>	F	F	F	F	31.9 <sup>A</sup>	21.1 <sup>C</sup>	27.9 <sup>B</sup>	31.3 <sup>A</sup>
Quarter 3	27.5 <sup>A</sup>	24.6 <sup>C</sup>	20.9 <sup>D</sup>	F	F	F	F	28.7 <sup>A</sup>	23.7 <sup>B</sup>	26.4 <sup>B</sup>	28.4 <sup>A</sup>
Quarter 4	27.2 <sup>A</sup>	30.5 <sup>C</sup>	22.8 <sup>C</sup>	25.4 <sup>C</sup>	F	25.6 <sup>C</sup>	F	28.4 <sup>A</sup>	25.0 <sup>B</sup>	26.3 <sup>B</sup>	27.8 <sup>A</sup>
Annual	27.8 <sup>A</sup>	26.1 <sup>C</sup>	22.0 <sup>D</sup>	F	F	F	F	29.3 <sup>A</sup>	23.1 <sup>C</sup>	27.3 <sup>B</sup>	28.8 <sup>A</sup>
<b>Finance and insurance - 52</b>											
Year 2009											
Quarter 1	23.8 <sup>B</sup>	23.1 <sup>B</sup>	27.7 <sup>D</sup>	22.3 <sup>D</sup>	..	F	F	25.3 <sup>B</sup>	24.2 <sup>C</sup>	..	25.3 <sup>B</sup>
Quarter 2	27.4 <sup>A</sup>	25.0 <sup>D</sup>	26.9 <sup>D</sup>	F	F	F	F	29.1 <sup>A</sup>	27.3 <sup>B</sup>	F	28.7 <sup>A</sup>
Quarter 3	27.2 <sup>A</sup>	25.4 <sup>C</sup>	26.3 <sup>D</sup>	F	..	F	F	28.3 <sup>A</sup>	27.4 <sup>B</sup>	..	27.9 <sup>A</sup>
Quarter 4	29.2 <sup>B</sup>	25.5 <sup>D</sup>	30.0 <sup>C</sup>	F	F	25.4 <sup>D</sup>	F	28.1 <sup>A</sup>	29.3 <sup>B</sup>	F	29.7 <sup>B</sup>
Annual	27.0 <sup>B</sup>	24.6 <sup>D</sup>	27.9 <sup>D</sup>	F	F	F	F	27.7 <sup>A</sup>	27.1 <sup>B</sup>	F	28.0 <sup>B</sup>
Year 2010											
Quarter 1	30.1 <sup>A</sup>	31.4 <sup>B</sup>	37.2 <sup>E</sup>	F	F	25.7 <sup>D</sup>	F	29.8 <sup>A</sup>	33.4 <sup>B</sup>	26.6 <sup>B</sup>	30.1 <sup>A</sup>
Quarter 2	28.9 <sup>A</sup>	31.9 <sup>D</sup>	33.9 <sup>D</sup>	F	F	26.9 <sup>B</sup>	F	28.9 <sup>A</sup>	30.8 <sup>C</sup>	27.9 <sup>A</sup>	28.8 <sup>A</sup>
Quarter 3	29.3 <sup>A</sup>	25.7 <sup>E</sup>	29.6 <sup>C</sup>	F	F	F	F	29.6 <sup>A</sup>	28.8 <sup>C</sup>	28.6 <sup>A</sup>	29.6 <sup>A</sup>
Quarter 4	28.3 <sup>A</sup>	26.4 <sup>B</sup>	25.9 <sup>D</sup>	F	F	F	F	29.4 <sup>A</sup>	26.5 <sup>C</sup>	F	29.2 <sup>A</sup>
Annual	29.2 <sup>A</sup>	29.0 <sup>D</sup>	30.7 <sup>D</sup>	F	F	F	F	29.4 <sup>A</sup>	29.7 <sup>C</sup>	27.0 <sup>C</sup>	29.4 <sup>A</sup>
<b>Real estate and rental and leasing - 53</b>											
Year 2009											
Quarter 1	27.1 <sup>B</sup>	F	22.0 <sup>D</sup>	29.4 <sup>C</sup>	F	F	F	F	25.3 <sup>C</sup>	F	F
Quarter 2	27.2 <sup>B</sup>	F	24.9 <sup>C</sup>	26.5 <sup>D</sup>	F	F	F	F	25.5 <sup>C</sup>	F	F
Quarter 3	28.8 <sup>A</sup>	F	26.9 <sup>B</sup>	28.6 <sup>C</sup>	F	F	F	F	28.2 <sup>B</sup>	29.0 <sup>A</sup>	F
Quarter 4	27.0 <sup>A</sup>	..	25.6 <sup>B</sup>	30.7 <sup>B</sup>	F	F	F	F	27.0 <sup>B</sup>	F	F
Annual	27.6 <sup>B</sup>	F	24.9 <sup>C</sup>	28.9 <sup>C</sup>	F	F	F	F	26.5 <sup>B</sup>	F	F
Year 2010											
Quarter 1	27.4 <sup>A</sup>	F	27.1 <sup>B</sup>	30.2 <sup>B</sup>	F	F	x	x	27.4 <sup>B</sup>	F	F
Quarter 2	27.4 <sup>B</sup>	F	25.4 <sup>C</sup>	29.2 <sup>B</sup>	F	F	x	x	26.8 <sup>B</sup>	29.6 <sup>A</sup>	F
Quarter 3	27.7 <sup>B</sup>	F	24.7 <sup>D</sup>	26.8 <sup>C</sup>	F	F	x	x	26.5 <sup>C</sup>	F	F
Quarter 4	24.8 <sup>B</sup>	F	F	26.1 <sup>C</sup>	F	F	x	x	21.3 <sup>D</sup>	28.4 <sup>A</sup>	F
Annual	26.8 <sup>B</sup>	F	F	27.8 <sup>B</sup>	F	F	x	x	25.4 <sup>C</sup>	F	F

Table 11-11 – continued

**Quarterly and annual estimates of average weekly hours by enterprise size of employment, for hourly paid employees, for selected industries — British Columbia**

Industry - NAICS	All sizes	0 to 4 employees	5 to 19 employees	20 to 49 employees	50 to 99 employees	100 to 299 employees	300 to 499 employees	500 and more employees	0 to 49 employees	50 to 299 employees	300 and more employees
	hours										
<b>Professional, scientific and technical services - 54</b>											
Year 2009											
Quarter 1	30.0 <sup>A</sup>	27.6 <sup>C</sup>	29.2 <sup>B</sup>	28.3 <sup>B</sup>	35.5 <sup>B</sup>	F	F	32.2 <sup>A</sup>	28.5 <sup>B</sup>	32.4 <sup>B</sup>	32.0 <sup>A</sup>
Quarter 2	30.4 <sup>A</sup>	27.6 <sup>C</sup>	28.8 <sup>B</sup>	31.9 <sup>B</sup>	31.5 <sup>B</sup>	31.0 <sup>B</sup>	F	33.2 <sup>A</sup>	29.0 <sup>B</sup>	31.2 <sup>B</sup>	33.3 <sup>A</sup>
Quarter 3	31.7 <sup>A</sup>	28.1 <sup>B</sup>	31.2 <sup>B</sup>	28.7 <sup>C</sup>	29.1 <sup>E</sup>	35.9 <sup>A</sup>	F	34.6 <sup>A</sup>	29.7 <sup>B</sup>	34.5 <sup>B</sup>	34.0 <sup>A</sup>
Quarter 4	29.9 <sup>A</sup>	29.3 <sup>C</sup>	28.7 <sup>B</sup>	27.2 <sup>C</sup>	F	F	F	32.9 <sup>A</sup>	28.6 <sup>B</sup>	30.6 <sup>B</sup>	32.3 <sup>A</sup>
Annual	30.5 <sup>A</sup>	28.1 <sup>C</sup>	29.5 <sup>B</sup>	29.3 <sup>C</sup>	31.7 <sup>D</sup>	F	F	33.2 <sup>A</sup>	28.9 <sup>B</sup>	32.4 <sup>B</sup>	32.9 <sup>A</sup>
Year 2010											
Quarter 1	29.1 <sup>A</sup>	29.3 <sup>C</sup>	26.5 <sup>B</sup>	29.7 <sup>B</sup>	F	33.0 <sup>B</sup>	F	32.4 <sup>A</sup>	28.1 <sup>B</sup>	29.3 <sup>B</sup>	32.1 <sup>A</sup>
Quarter 2	30.5 <sup>A</sup>	32.3 <sup>C</sup>	27.3 <sup>C</sup>	32.7 <sup>B</sup>	F	30.5 <sup>B</sup>	F	33.0 <sup>A</sup>	30.4 <sup>B</sup>	28.8 <sup>B</sup>	32.4 <sup>A</sup>
Quarter 3	31.0 <sup>A</sup>	27.7 <sup>C</sup>	23.0 <sup>D</sup>	35.3 <sup>B</sup>	30.6 <sup>D</sup>	30.7 <sup>B</sup>	F	35.6 <sup>A</sup>	28.8 <sup>B</sup>	30.6 <sup>B</sup>	40.2 <sup>A</sup>
Quarter 4	31.6 <sup>A</sup>	25.3 <sup>D</sup>	30.8 <sup>B</sup>	35.1 <sup>B</sup>	38.4 <sup>C</sup>	33.7 <sup>A</sup>	F	34.6 <sup>A</sup>	30.4 <sup>B</sup>	35.6 <sup>B</sup>	32.9 <sup>A</sup>
Annual	30.6 <sup>A</sup>	28.3 <sup>C</sup>	27.2 <sup>C</sup>	33.7 <sup>B</sup>	F	31.9 <sup>B</sup>	F	34.0 <sup>A</sup>	29.5 <sup>B</sup>	31.3 <sup>B</sup>	34.3 <sup>A</sup>
<b>Administrative and support, waste management and remediation services - 56</b>											
Year 2009											
Quarter 1	30.1 <sup>A</sup>	26.1 <sup>B</sup>	26.3 <sup>B</sup>	24.5 <sup>C</sup>	31.9 <sup>B</sup>	F	F	31.7 <sup>A</sup>	25.7 <sup>B</sup>	33.4 <sup>B</sup>	31.9 <sup>A</sup>
Quarter 2	29.1 <sup>A</sup>	26.3 <sup>A</sup>	28.1 <sup>B</sup>	28.7 <sup>C</sup>	29.2 <sup>B</sup>	29.7 <sup>A</sup>	F	30.4 <sup>A</sup>	28.0 <sup>B</sup>	29.5 <sup>A</sup>	29.9 <sup>A</sup>
Quarter 3	31.0 <sup>A</sup>	27.6 <sup>B</sup>	30.6 <sup>B</sup>	32.5 <sup>B</sup>	32.1 <sup>B</sup>	29.0 <sup>B</sup>	F	32.2 <sup>A</sup>	30.6 <sup>B</sup>	30.4 <sup>B</sup>	31.8 <sup>A</sup>
Quarter 4	30.1 <sup>A</sup>	27.9 <sup>B</sup>	28.6 <sup>B</sup>	31.1 <sup>B</sup>	28.4 <sup>C</sup>	27.6 <sup>B</sup>	F	31.6 <sup>A</sup>	29.4 <sup>B</sup>	27.9 <sup>B</sup>	31.8 <sup>A</sup>
Annual	30.1 <sup>A</sup>	27.0 <sup>B</sup>	28.5 <sup>B</sup>	29.5 <sup>C</sup>	30.4 <sup>B</sup>	F	F	31.5 <sup>A</sup>	28.5 <sup>B</sup>	30.3 <sup>B</sup>	31.3 <sup>A</sup>
Year 2010											
Quarter 1	28.6 <sup>A</sup>	25.6 <sup>B</sup>	26.5 <sup>B</sup>	26.2 <sup>B</sup>	26.1 <sup>C</sup>	F	F	30.3 <sup>A</sup>	26.2 <sup>B</sup>	28.1 <sup>B</sup>	30.3 <sup>A</sup>
Quarter 2	30.5 <sup>A</sup>	29.6 <sup>A</sup>	26.3 <sup>C</sup>	27.4 <sup>B</sup>	31.8 <sup>C</sup>	F	F	32.9 <sup>A</sup>	27.5 <sup>B</sup>	31.0 <sup>C</sup>	32.8 <sup>A</sup>
Quarter 3	30.9 <sup>A</sup>	29.4 <sup>A</sup>	28.3 <sup>B</sup>	26.1 <sup>C</sup>	33.8 <sup>C</sup>	F	F	33.7 <sup>A</sup>	27.8 <sup>B</sup>	31.7 <sup>B</sup>	33.2 <sup>A</sup>
Quarter 4	29.9 <sup>A</sup>	29.8 <sup>A</sup>	27.2 <sup>B</sup>	28.0 <sup>B</sup>	28.7 <sup>D</sup>	F	F	32.7 <sup>A</sup>	28.1 <sup>B</sup>	29.0 <sup>B</sup>	31.9 <sup>A</sup>
Annual	30.0 <sup>A</sup>	28.7 <sup>B</sup>	27.1 <sup>B</sup>	26.9 <sup>C</sup>	30.6 <sup>C</sup>	F	F	32.3 <sup>A</sup>	27.4 <sup>B</sup>	30.0 <sup>B</sup>	32.0 <sup>A</sup>
<b>Health care and social assistance - 62</b>											
Year 2009											
Quarter 1	28.0 <sup>A</sup>	27.8 <sup>A</sup>	24.2 <sup>B</sup>	24.6 <sup>B</sup>	22.3 <sup>C</sup>	26.2 <sup>B</sup>	F	30.6 <sup>A</sup>	25.2 <sup>A</sup>	24.8 <sup>B</sup>	30.2 <sup>A</sup>
Quarter 2	27.9 <sup>A</sup>	27.6 <sup>A</sup>	24.8 <sup>B</sup>	26.0 <sup>B</sup>	26.5 <sup>A</sup>	28.0 <sup>A</sup>	F	29.1 <sup>A</sup>	25.8 <sup>A</sup>	27.4 <sup>A</sup>	29.0 <sup>A</sup>
Quarter 3	27.5 <sup>A</sup>	28.2 <sup>B</sup>	23.9 <sup>B</sup>	22.7 <sup>B</sup>	27.9 <sup>A</sup>	27.7 <sup>A</sup>	F	28.6 <sup>A</sup>	24.7 <sup>A</sup>	27.8 <sup>A</sup>	28.5 <sup>A</sup>
Quarter 4	27.8 <sup>A</sup>	27.5 <sup>B</sup>	24.9 <sup>B</sup>	24.4 <sup>C</sup>	27.3 <sup>B</sup>	25.6 <sup>B</sup>	F	29.3 <sup>A</sup>	25.4 <sup>A</sup>	26.3 <sup>B</sup>	29.2 <sup>A</sup>
Annual	27.8 <sup>A</sup>	27.8 <sup>B</sup>	24.5 <sup>B</sup>	24.4 <sup>B</sup>	26.0 <sup>B</sup>	26.9 <sup>B</sup>	F	29.4 <sup>A</sup>	25.3 <sup>A</sup>	26.6 <sup>A</sup>	29.2 <sup>A</sup>
Year 2010											
Quarter 1	27.1 <sup>A</sup>	28.8 <sup>A</sup>	25.2 <sup>B</sup>	24.0 <sup>C</sup>	23.8 <sup>B</sup>	26.4 <sup>B</sup>	F	28.4 <sup>A</sup>	25.7 <sup>B</sup>	25.3 <sup>B</sup>	28.2 <sup>A</sup>
Quarter 2	26.9 <sup>A</sup>	27.6 <sup>A</sup>	24.2 <sup>B</sup>	24.1 <sup>B</sup>	20.6 <sup>D</sup>	25.8 <sup>B</sup>	F	28.9 <sup>A</sup>	25.0 <sup>A</sup>	23.8 <sup>B</sup>	28.6 <sup>A</sup>
Quarter 3	28.0 <sup>A</sup>	26.7 <sup>B</sup>	26.3 <sup>B</sup>	23.0 <sup>C</sup>	23.4 <sup>C</sup>	26.0 <sup>B</sup>	F	30.2 <sup>A</sup>	25.8 <sup>B</sup>	25.0 <sup>B</sup>	29.7 <sup>A</sup>
Quarter 4	30.4 <sup>A</sup>	25.7 <sup>B</sup>	24.9 <sup>B</sup>	23.8 <sup>D</sup>	24.9 <sup>B</sup>	25.2 <sup>B</sup>	F	34.6 <sup>A</sup>	24.9 <sup>B</sup>	25.1 <sup>B</sup>	34.1 <sup>A</sup>
Annual	28.1 <sup>A</sup>	27.1 <sup>B</sup>	25.2 <sup>B</sup>	23.8 <sup>C</sup>	23.2 <sup>C</sup>	25.8 <sup>B</sup>	F	30.6 <sup>A</sup>	25.3 <sup>B</sup>	24.8 <sup>B</sup>	30.2 <sup>A</sup>
<b>Arts, entertainment and recreation - 71</b>											
Year 2009											
Quarter 1	23.2 <sup>B</sup>	18.9 <sup>B</sup>	21.8 <sup>C</sup>	19.6 <sup>D</sup>	21.1 <sup>D</sup>	F	F	25.5 <sup>B</sup>	20.4 <sup>C</sup>	24.2 <sup>B</sup>	25.1 <sup>B</sup>
Quarter 2	21.9 <sup>A</sup>	18.2 <sup>D</sup>	17.5 <sup>E</sup>	F	24.8 <sup>B</sup>	22.5 <sup>B</sup>	F	24.2 <sup>A</sup>	19.1 <sup>C</sup>	23.5 <sup>B</sup>	23.8 <sup>A</sup>
Quarter 3	24.4 <sup>A</sup>	20.8 <sup>C</sup>	20.4 <sup>C</sup>	25.6 <sup>A</sup>	24.3 <sup>B</sup>	25.4 <sup>B</sup>	F	26.1 <sup>A</sup>	22.7 <sup>B</sup>	24.9 <sup>B</sup>	26.1 <sup>A</sup>
Quarter 4	20.8 <sup>B</sup>	18.0 <sup>C</sup>	21.6 <sup>C</sup>	20.5 <sup>C</sup>	F	18.8 <sup>D</sup>	F	21.9 <sup>A</sup>	20.5 <sup>B</sup>	20.1 <sup>B</sup>	21.9 <sup>A</sup>
Annual	22.7 <sup>A</sup>	19.0 <sup>C</sup>	20.3 <sup>D</sup>	F	F	F	F	24.5 <sup>A</sup>	20.7 <sup>B</sup>	23.2 <sup>B</sup>	24.3 <sup>A</sup>
Year 2010											
Quarter 1	20.8 <sup>A</sup>	18.1 <sup>D</sup>	17.4 <sup>D</sup>	F	F	F	x	x	19.0 <sup>B</sup>	21.1 <sup>B</sup>	22.4 <sup>B</sup>
Quarter 2	24.8 <sup>A</sup>	21.7 <sup>C</sup>	20.4 <sup>C</sup>	F	25.7 <sup>B</sup>	25.4 <sup>B</sup>	x	x	22.1 <sup>B</sup>	25.5 <sup>A</sup>	27.4 <sup>A</sup>
Quarter 3	26.2 <sup>A</sup>	26.4 <sup>C</sup>	24.7 <sup>C</sup>	F	24.3 <sup>B</sup>	27.7 <sup>B</sup>	x	x	25.0 <sup>B</sup>	26.2 <sup>B</sup>	27.7 <sup>A</sup>
Quarter 4	23.7 <sup>A</sup>	23.7 <sup>C</sup>	21.4 <sup>B</sup>	21.6 <sup>B</sup>	24.1 <sup>C</sup>	F	x	x	21.9 <sup>B</sup>	24.3 <sup>B</sup>	24.8 <sup>B</sup>
Annual	24.0 <sup>A</sup>	22.4 <sup>C</sup>	21.1 <sup>C</sup>	F	F	F	x	x	22.1 <sup>B</sup>	24.6 <sup>B</sup>	25.5 <sup>A</sup>

Table 11-11 – continued

**Quarterly and annual estimates of average weekly hours by enterprise size of employment, for hourly paid employees, for selected industries — British Columbia**

Industry - NAICS	All sizes	0 to 4 employees	5 to 19 employees	20 to 49 employees	50 to 99 employees	100 to 299 employees	300 to 499 employees	500 and more employees	0 to 49 employees	50 to 299 employees	300 and more employees
	hours										
<b>Accommodation and food services - 72</b>											
Year 2009											
Quarter 1	21.2 <sup>A</sup>	22.0 <sup>C</sup>	19.9 <sup>B</sup>	21.3 <sup>B</sup>	20.8 <sup>B</sup>	19.8 <sup>B</sup>	F	F	20.7 <sup>A</sup>	20.3 <sup>B</sup>	F
Quarter 2	21.9 <sup>A</sup>	24.1 <sup>B</sup>	21.4 <sup>B</sup>	21.2 <sup>B</sup>	21.7 <sup>B</sup>	21.2 <sup>C</sup>	F	F	21.4 <sup>A</sup>	21.5 <sup>B</sup>	F
Quarter 3	22.8 <sup>A</sup>	24.0 <sup>C</sup>	22.0 <sup>B</sup>	22.1 <sup>A</sup>	23.9 <sup>C</sup>	21.7 <sup>C</sup>	F	F	22.2 <sup>A</sup>	22.9 <sup>B</sup>	F
Quarter 4	22.7 <sup>A</sup>	24.2 <sup>B</sup>	21.6 <sup>B</sup>	22.4 <sup>B</sup>	22.8 <sup>B</sup>	22.2 <sup>B</sup>	F	F	22.1 <sup>A</sup>	22.5 <sup>B</sup>	F
Annual	22.2 <sup>A</sup>	23.7 <sup>C</sup>	21.3 <sup>B</sup>	21.7 <sup>B</sup>	22.3 <sup>B</sup>	21.2 <sup>C</sup>	F	F	21.6 <sup>A</sup>	21.8 <sup>B</sup>	F
Year 2010											
Quarter 1	22.4 <sup>A</sup>	25.3 <sup>B</sup>	21.8 <sup>B</sup>	22.5 <sup>A</sup>	21.9 <sup>B</sup>	22.3 <sup>B</sup>	F	F	22.4 <sup>A</sup>	22.1 <sup>B</sup>	22.7 <sup>B</sup>
Quarter 2	22.8 <sup>A</sup>	20.8 <sup>B</sup>	22.2 <sup>B</sup>	22.7 <sup>B</sup>	23.0 <sup>A</sup>	23.5 <sup>B</sup>	F	23.8 <sup>A</sup>	22.4 <sup>A</sup>	23.2 <sup>A</sup>	23.3 <sup>A</sup>
Quarter 3	23.4 <sup>A</sup>	22.9 <sup>B</sup>	23.0 <sup>B</sup>	23.9 <sup>B</sup>	23.4 <sup>A</sup>	23.5 <sup>B</sup>	F	24.3 <sup>A</sup>	23.4 <sup>A</sup>	23.5 <sup>A</sup>	23.4 <sup>A</sup>
Quarter 4	21.7 <sup>A</sup>	22.7 <sup>B</sup>	22.5 <sup>B</sup>	21.2 <sup>B</sup>	21.3 <sup>B</sup>	19.9 <sup>B</sup>	F	23.1 <sup>A</sup>	21.9 <sup>A</sup>	20.6 <sup>B</sup>	22.6 <sup>B</sup>
Annual	22.6 <sup>A</sup>	22.9 <sup>B</sup>	22.4 <sup>B</sup>	22.6 <sup>B</sup>	22.4 <sup>B</sup>	22.3 <sup>B</sup>	F	F	22.5 <sup>A</sup>	22.4 <sup>A</sup>	23.0 <sup>A</sup>
<b>Other services (except public administration) - 81</b>											
Year 2009											
Quarter 1	26.8 <sup>A</sup>	25.1 <sup>B</sup>	27.1 <sup>B</sup>	28.9 <sup>B</sup>	F	F	F	F	27.0 <sup>A</sup>	26.4 <sup>B</sup>	F
Quarter 2	29.1 <sup>A</sup>	27.6 <sup>B</sup>	32.7 <sup>B</sup>	29.0 <sup>B</sup>	F	F	F	F	30.4 <sup>A</sup>	25.1 <sup>B</sup>	F
Quarter 3	29.3 <sup>A</sup>	28.6 <sup>B</sup>	31.5 <sup>B</sup>	28.5 <sup>B</sup>	F	F	F	F	29.9 <sup>A</sup>	26.7 <sup>A</sup>	F
Quarter 4	28.0 <sup>A</sup>	28.4 <sup>B</sup>	28.5 <sup>B</sup>	27.5 <sup>B</sup>	F	F	F	F	28.2 <sup>A</sup>	F	F
Annual	28.3 <sup>A</sup>	27.5 <sup>B</sup>	29.9 <sup>B</sup>	28.4 <sup>B</sup>	F	F	F	F	28.9 <sup>A</sup>	F	F
Year 2010											
Quarter 1	28.3 <sup>A</sup>	28.6 <sup>B</sup>	29.1 <sup>A</sup>	28.1 <sup>B</sup>	F	F	F	F	28.7 <sup>A</sup>	F	F
Quarter 2	28.5 <sup>A</sup>	27.2 <sup>B</sup>	29.5 <sup>B</sup>	27.2 <sup>B</sup>	F	F	F	F	28.4 <sup>A</sup>	27.7 <sup>C</sup>	F
Quarter 3	28.6 <sup>A</sup>	27.4 <sup>B</sup>	28.4 <sup>B</sup>	28.1 <sup>B</sup>	F	F	F	F	28.1 <sup>A</sup>	29.4 <sup>B</sup>	F
Quarter 4	28.1 <sup>A</sup>	27.1 <sup>B</sup>	28.7 <sup>B</sup>	29.0 <sup>B</sup>	29.2 <sup>A</sup>	F	F	F	28.4 <sup>A</sup>	27.2 <sup>B</sup>	F
Annual	28.4 <sup>A</sup>	27.6 <sup>B</sup>	28.9 <sup>B</sup>	28.1 <sup>B</sup>	F	F	F	F	28.4 <sup>A</sup>	F	F

**Table 11-12**  
**Quarterly and annual estimates of average weekly hours by enterprise size of employment, for hourly paid employees, for selected industries — Yukon**

Industry - NAICS	All sizes	0 to 4 employees	5 to 19 employees	20 to 49 employees	50 to 99 employees	100 to 299 employees	300 to 499 employees	500 and more employees	0 to 49 employees	50 to 299 employees	300 and more employees
	hours										
<b>Industrial aggregate excluding unclassified businesses - 11-91N</b>											
Year 2009											
Quarter 1	27.9 <sup>A</sup>	26.8 <sup>A</sup>	28.1 <sup>A</sup>	27.0 <sup>B</sup>	F	30.1 <sup>A</sup>	x	x	27.4 <sup>A</sup>	29.2 <sup>A</sup>	27.6 <sup>B</sup>
Quarter 2	29.1 <sup>A</sup>	28.3 <sup>A</sup>	29.1 <sup>A</sup>	26.0 <sup>A</sup>	F	31.8 <sup>A</sup>	x	x	27.8 <sup>A</sup>	29.6 <sup>A</sup>	30.3 <sup>A</sup>
Quarter 3	30.3 <sup>A</sup>	29.3 <sup>A</sup>	30.8 <sup>A</sup>	30.1 <sup>A</sup>	F	F	x	x	30.3 <sup>A</sup>	30.1 <sup>A</sup>	30.6 <sup>A</sup>
Quarter 4	29.1 <sup>A</sup>	27.8 <sup>A</sup>	28.5 <sup>A</sup>	30.3 <sup>A</sup>	F	30.3 <sup>A</sup>	x	x	29.0 <sup>A</sup>	29.8 <sup>A</sup>	28.8 <sup>A</sup>
Annual	29.2 <sup>A</sup>	28.2 <sup>A</sup>	29.2 <sup>A</sup>	28.4 <sup>A</sup>	F	F	x	x	28.7 <sup>A</sup>	29.7 <sup>A</sup>	29.4 <sup>A</sup>
Year 2010											
Quarter 1	29.3 <sup>A</sup>	27.7 <sup>A</sup>	27.3 <sup>A</sup>	30.1 <sup>A</sup>	F	F	x	x	28.4 <sup>A</sup>	31.0 <sup>A</sup>	29.5 <sup>A</sup>
Quarter 2	29.9 <sup>A</sup>	29.3 <sup>A</sup>	29.5 <sup>A</sup>	30.9 <sup>A</sup>	F	32.5 <sup>A</sup>	x	x	30.0 <sup>A</sup>	31.1 <sup>A</sup>	29.2 <sup>A</sup>
Quarter 3	30.9 <sup>A</sup>	28.3 <sup>A</sup>	30.8 <sup>A</sup>	32.0 <sup>A</sup>	F	34.3 <sup>A</sup>	x	x	30.8 <sup>A</sup>	34.0 <sup>A</sup>	29.1 <sup>A</sup>
Quarter 4	29.5 <sup>A</sup>	29.0 <sup>A</sup>	30.2 <sup>A</sup>	30.7 <sup>A</sup>	26.0 <sup>B</sup>	F	x	x	30.2 <sup>A</sup>	29.5 <sup>A</sup>	28.5 <sup>A</sup>
Annual	30.0 <sup>A</sup>	28.6 <sup>A</sup>	29.6 <sup>A</sup>	31.0 <sup>A</sup>	F	F	x	x	29.9 <sup>A</sup>	31.5 <sup>A</sup>	29.1 <sup>A</sup>
<b>Retail trade - 44-45</b>											
Year 2009											
Quarter 1	25.4 <sup>A</sup>	x	26.8 <sup>B</sup>	x	x	x	x	x	x	x	x
Quarter 2	26.7 <sup>A</sup>	x	28.3 <sup>B</sup>	x	x	x	x	x	x	x	x
Quarter 3	27.4 <sup>A</sup>	x	29.1 <sup>B</sup>	x	x	x	x	x	x	x	x
Quarter 4	26.7 <sup>A</sup>	x	27.5 <sup>A</sup>	x	x	x	x	x	x	x	x
Annual	26.5 <sup>A</sup>	x	28.0 <sup>B</sup>	x	x	x	x	x	x	x	x
Year 2010											
Quarter 1	26.6 <sup>A</sup>	28.4 <sup>B</sup>	27.1 <sup>B</sup>	F	x	x	x	x	27.7 <sup>A</sup>	x	x
Quarter 2	27.5 <sup>A</sup>	29.5 <sup>C</sup>	27.6 <sup>B</sup>	F	x	x	x	x	29.8 <sup>B</sup>	x	x
Quarter 3	26.1 <sup>A</sup>	27.7 <sup>B</sup>	28.1 <sup>A</sup>	F	x	x	x	x	29.0 <sup>A</sup>	x	x
Quarter 4	25.3 <sup>A</sup>	24.2 <sup>B</sup>	29.9 <sup>A</sup>	F	x	x	x	x	29.0 <sup>A</sup>	x	x
Annual	26.3 <sup>A</sup>	27.5 <sup>B</sup>	28.2 <sup>B</sup>	F	x	x	x	x	28.9 <sup>A</sup>	x	x
<b>Transportation and warehousing - 48-49</b>											
Year 2009											
Quarter 1	F	x	F	x	x	x	x	x	x	x	F
Quarter 2	38.7 <sup>C</sup>	x	F	x	x	x	x	x	x	x	F
Quarter 3	F	x	F	x	x	x	x	x	x	x	F
Quarter 4	F	x	F	x	x	x	x	x	x	x	F
Annual	F	x	F	x	x	x	x	x	x	x	F
Year 2010											
Quarter 1	34.9 <sup>B</sup>	x	x	x	x	x	x	x	x	x	x
Quarter 2	34.0 <sup>B</sup>	x	x	x	x	x	x	x	x	x	x
Quarter 3	35.2 <sup>A</sup>	x	x	x	x	x	x	x	x	x	x
Quarter 4	32.3 <sup>A</sup>	x	x	x	x	x	x	x	x	x	x
Annual	34.2 <sup>B</sup>	x	x	x	x	x	x	x	x	x	x
<b>Finance and insurance - 52</b>											
Year 2009											
Quarter 1	F	x	x	x	x	x	x	x	x	x	x
Quarter 2	F	x	x	x	x	x	x	x	x	x	x
Quarter 3	F	x	x	x	x	x	x	x	x	x	x
Quarter 4	F	x	x	x	x	x	x	x	x	x	x
Annual	F	x	x	x	x	x	x	x	x	x	x
Year 2010											
Quarter 1	28.3 <sup>B</sup>	x	x	x	x	x	x	x	x	x	x
Quarter 2	28.0 <sup>B</sup>	x	x	x	x	x	x	x	x	x	x
Quarter 3	26.3 <sup>B</sup>	x	x	x	x	x	x	x	x	x	x
Quarter 4	25.6 <sup>A</sup>	x	x	x	x	x	x	x	x	x	x
Annual	27.1 <sup>B</sup>	x	x	x	x	x	x	x	x	x	x

Table 11-12 – continued

Quarterly and annual estimates of average weekly hours by enterprise size of employment, for hourly paid employees, for selected industries — Yukon

Industry - NAICS	All sizes	0 to 4 employees	5 to 19 employees	20 to 49 employees	50 to 99 employees	100 to 299 employees	300 to 499 employees	500 and more employees	0 to 49 employees	50 to 299 employees	300 and more employees
	hours										
<b>Administrative and support, waste management and remediation services - 56</b>											
Year 2009											
Quarter 1	25.7 <sup>B</sup>	x	x	x	x	x	x	x	x	x	x
Quarter 2	29.8 <sup>B</sup>	x	x	x	x	x	x	x	x	x	x
Quarter 3	29.8 <sup>C</sup>	x	x	x	x	x	x	x	x	x	x
Quarter 4	25.8 <sup>D</sup>	x	x	x	x	x	x	x	x	x	x
Annual	28.3 <sup>C</sup>	x	x	x	x	x	x	x	x	x	x
Year 2010											
Quarter 1	23.4 <sup>D</sup>	x	x	x	x	x	x	x	x	x	x
Quarter 2	25.6 <sup>D</sup>	x	x	x	x	x	x	x	x	x	x
Quarter 3	28.5 <sup>C</sup>	x	x	x	x	x	x	x	x	x	x
Quarter 4	F	x	x	x	x	x	x	x	x	x	x
Annual	F	x	x	x	x	x	x	x	x	x	x
<b>Health care and social assistance - 62</b>											
Year 2009											
Quarter 1	28.5 <sup>A</sup>	x	x	x	x	x	x	x	x	x	x
Quarter 2	29.3 <sup>A</sup>	x	x	x	x	x	x	x	x	x	x
Quarter 3	29.2 <sup>A</sup>	x	x	x	x	x	x	x	x	x	x
Quarter 4	28.1 <sup>A</sup>	x	x	x	x	x	x	x	x	x	x
Annual	28.8 <sup>A</sup>	x	x	x	x	x	x	x	x	x	x
Year 2010											
Quarter 1	29.8 <sup>A</sup>	x	x	x	x	x	x	x	x	x	x
Quarter 2	30.7 <sup>A</sup>	x	x	x	x	x	x	x	x	x	x
Quarter 3	28.0 <sup>B</sup>	x	x	x	x	x	x	x	x	x	x
Quarter 4	29.2 <sup>B</sup>	x	x	x	x	x	x	x	x	x	x
Annual	29.4 <sup>A</sup>	x	x	x	x	x	x	x	x	x	x
<b>Accommodation and food services - 72</b>											
Year 2009											
Quarter 1	24.9 <sup>B</sup>	F	21.1 <sup>C</sup>	F	x	x	x	x	23.6 <sup>C</sup>	x	x
Quarter 2	24.3 <sup>B</sup>	F	24.1 <sup>B</sup>	F	x	x	x	x	23.3 <sup>B</sup>	x	x
Quarter 3	26.3 <sup>B</sup>	F	24.1 <sup>B</sup>	F	x	x	x	x	24.9 <sup>B</sup>	x	x
Quarter 4	25.6 <sup>A</sup>	F	26.3 <sup>B</sup>	F	x	x	x	x	25.8 <sup>B</sup>	x	x
Annual	25.4 <sup>B</sup>	F	24.1 <sup>B</sup>	F	x	x	x	x	24.4 <sup>B</sup>	x	x
Year 2010											
Quarter 1	26.9 <sup>B</sup>	F	24.2 <sup>C</sup>	F	x	x	x	x	26.8 <sup>B</sup>	x	x
Quarter 2	26.7 <sup>B</sup>	F	27.2 <sup>C</sup>	F	x	x	x	x	27.5 <sup>B</sup>	x	x
Quarter 3	30.6 <sup>B</sup>	F	32.8 <sup>C</sup>	F	x	x	x	x	30.0 <sup>B</sup>	x	x
Quarter 4	27.9 <sup>A</sup>	F	31.3 <sup>C</sup>	F	x	x	x	x	29.4 <sup>B</sup>	x	x
Annual	28.2 <sup>B</sup>	F	29.2 <sup>C</sup>	F	x	x	x	x	28.5 <sup>B</sup>	x	x

**Table 11-13**  
**Quarterly and annual estimates of average weekly hours by enterprise size of employment, for hourly paid employees, for selected industries — Northwest Territories**

Industry - NAICS	All sizes	0 to 4 employees	5 to 19 employees	20 to 49 employees	50 to 99 employees	100 to 299 employees	300 to 499 employees	500 and more employees	0 to 49 employees	50 to 299 employees	300 and more employees
hours											
<b>Industrial aggregate excluding unclassified businesses - 11-91N</b>											
Year 2009											
Quarter 1	32.3 <sup>A</sup>	33.6 <sup>E</sup>	30.4 <sup>A</sup>	31.8 <sup>B</sup>	31.3 <sup>A</sup>	34.5 <sup>A</sup>	F	32.8 <sup>A</sup>	31.3 <sup>A</sup>	33.0 <sup>A</sup>	33.0 <sup>A</sup>
Quarter 2	32.3 <sup>A</sup>	31.5 <sup>C</sup>	29.1 <sup>A</sup>	30.0 <sup>A</sup>	30.6 <sup>B</sup>	34.8 <sup>A</sup>	F	35.5 <sup>A</sup>	29.6 <sup>A</sup>	33.1 <sup>A</sup>	35.2 <sup>A</sup>
Quarter 3	32.9 <sup>A</sup>	29.0 <sup>B</sup>	29.2 <sup>A</sup>	31.1 <sup>A</sup>	31.8 <sup>A</sup>	38.7 <sup>A</sup>	F	35.0 <sup>A</sup>	30.0 <sup>A</sup>	35.1 <sup>A</sup>	35.0 <sup>A</sup>
Quarter 4	31.8 <sup>A</sup>	29.4 <sup>B</sup>	29.2 <sup>A</sup>	30.5 <sup>A</sup>	28.1 <sup>B</sup>	36.5 <sup>A</sup>	F	33.6 <sup>A</sup>	29.8 <sup>A</sup>	32.8 <sup>A</sup>	33.5 <sup>A</sup>
Annual	32.3 <sup>A</sup>	30.6 <sup>C</sup>	29.4 <sup>A</sup>	30.9 <sup>A</sup>	30.6 <sup>B</sup>	36.1 <sup>A</sup>	F	34.2 <sup>A</sup>	30.2 <sup>A</sup>	33.6 <sup>A</sup>	34.1 <sup>A</sup>
Year 2010											
Quarter 1	31.1 <sup>A</sup>	25.3 <sup>B</sup>	29.4 <sup>B</sup>	30.4 <sup>A</sup>	29.4 <sup>B</sup>	37.5 <sup>A</sup>	x	x	29.3 <sup>A</sup>	33.0 <sup>A</sup>	31.8 <sup>A</sup>
Quarter 2	31.0 <sup>A</sup>	27.9 <sup>B</sup>	28.6 <sup>B</sup>	29.6 <sup>A</sup>	32.2 <sup>A</sup>	34.4 <sup>A</sup>	x	x	29.0 <sup>A</sup>	33.3 <sup>A</sup>	31.6 <sup>A</sup>
Quarter 3	32.0 <sup>A</sup>	26.7 <sup>B</sup>	29.8 <sup>A</sup>	31.0 <sup>A</sup>	32.1 <sup>A</sup>	35.2 <sup>A</sup>	x	x	30.0 <sup>A</sup>	33.9 <sup>A</sup>	32.8 <sup>A</sup>
Quarter 4	30.6 <sup>A</sup>	27.7 <sup>B</sup>	28.2 <sup>A</sup>	29.5 <sup>B</sup>	29.3 <sup>A</sup>	36.1 <sup>A</sup>	x	x	28.7 <sup>A</sup>	33.6 <sup>A</sup>	30.4 <sup>A</sup>
Annual	31.2 <sup>A</sup>	26.9 <sup>B</sup>	29.0 <sup>B</sup>	30.1 <sup>A</sup>	30.8 <sup>A</sup>	35.7 <sup>A</sup>	x	x	29.3 <sup>A</sup>	33.5 <sup>A</sup>	31.7 <sup>A</sup>
<b>Construction - 23</b>											
Year 2009											
Quarter 1	39.1 <sup>A</sup>	x	36.9 <sup>C</sup>	F	x	x	x	x	x	x	x
Quarter 2	36.7 <sup>A</sup>	x	34.5 <sup>B</sup>	F	x	x	x	x	x	x	x
Quarter 3	38.4 <sup>A</sup>	x	34.5 <sup>B</sup>	F	x	x	x	x	x	x	x
Quarter 4	37.3 <sup>A</sup>	x	34.6 <sup>B</sup>	F	x	x	x	x	x	x	x
Annual	37.9 <sup>A</sup>	x	35.0 <sup>B</sup>	F	x	x	x	x	x	x	x
Year 2010											
Quarter 1	36.9 <sup>A</sup>	x	35.2 <sup>B</sup>	F	x	x	x	x	x	x	x
Quarter 2	36.8 <sup>A</sup>	x	36.9 <sup>B</sup>	F	x	x	x	x	x	x	x
Quarter 3	37.5 <sup>A</sup>	x	35.6 <sup>B</sup>	F	x	x	x	x	x	x	x
Quarter 4	36.9 <sup>A</sup>	x	34.3 <sup>B</sup>	F	x	x	x	x	x	x	x
Annual	37.0 <sup>A</sup>	x	35.4 <sup>B</sup>	F	x	x	x	x	x	x	x
<b>Wholesale trade - 41</b>											
Year 2009											
Quarter 1	34.2 <sup>B</sup>	x	x	x	x	x	x	x	x	x	x
Quarter 2	33.9 <sup>B</sup>	x	x	x	x	x	x	x	x	x	x
Quarter 3	33.9 <sup>B</sup>	x	x	x	x	x	x	x	x	x	x
Quarter 4	34.1 <sup>B</sup>	x	x	x	x	x	x	x	x	x	x
Annual	34.0 <sup>B</sup>	x	x	x	x	x	x	x	x	x	x
Year 2010											
Quarter 1	35.4 <sup>B</sup>	x	x	x	x	x	x	x	x	x	x
Quarter 2	35.2 <sup>B</sup>	x	x	x	x	x	x	x	x	x	x
Quarter 3	32.3 <sup>C</sup>	x	x	x	x	x	x	x	x	x	x
Quarter 4	29.6 <sup>C</sup>	x	x	x	x	x	x	x	x	x	x
Annual	33.0 <sup>B</sup>	x	x	x	x	x	x	x	x	x	x
<b>Retail trade - 44-45</b>											
Year 2009											
Quarter 1	27.8 <sup>B</sup>	23.5 <sup>D</sup>	26.2 <sup>B</sup>	F	x	x	x	x	27.7 <sup>B</sup>	x	x
Quarter 2	27.2 <sup>A</sup>	21.4 <sup>E</sup>	26.5 <sup>B</sup>	F	x	x	x	x	26.2 <sup>B</sup>	x	x
Quarter 3	27.6 <sup>A</sup>	F	27.8 <sup>B</sup>	F	x	x	x	x	25.2 <sup>B</sup>	x	x
Quarter 4	28.0 <sup>B</sup>	22.1 <sup>C</sup>	27.0 <sup>C</sup>	F	x	x	x	x	26.7 <sup>B</sup>	x	x
Annual	27.7 <sup>A</sup>	21.4 <sup>E</sup>	26.9 <sup>B</sup>	F	x	x	x	x	26.4 <sup>B</sup>	x	x
Year 2010											
Quarter 1	27.1 <sup>A</sup>	22.4 <sup>C</sup>	27.5 <sup>C</sup>	F	x	x	x	x	25.9 <sup>B</sup>	x	x
Quarter 2	27.6 <sup>A</sup>	F	26.9 <sup>B</sup>	F	x	x	x	x	25.3 <sup>B</sup>	x	x
Quarter 3	27.9 <sup>B</sup>	F	28.8 <sup>C</sup>	F	x	x	x	x	28.8 <sup>B</sup>	x	x
Quarter 4	28.1 <sup>A</sup>	27.2 <sup>D</sup>	30.8 <sup>C</sup>	F	x	x	x	x	28.8 <sup>B</sup>	x	x
Annual	27.7 <sup>A</sup>	F	28.5 <sup>C</sup>	F	x	x	x	x	27.2 <sup>B</sup>	x	x



Table 11-13 – continued

Quarterly and annual estimates of average weekly hours by enterprise size of employment, for hourly paid employees, for selected industries — Northwest Territories

Industry - NAICS	All sizes	0 to 4 employees	5 to 19 employees	20 to 49 employees	50 to 99 employees	100 to 299 employees	300 to 499 employees	500 and more employees	0 to 49 employees	50 to 299 employees	300 and more employees
	hours										
<b>Transportation and warehousing - 48-49</b>											
Year 2009											
Quarter 1	F	x	F	x	x	x	x	x	x	x	F
Quarter 2	39.7 <sup>B</sup>	x	F	x	x	x	x	x	x	x	F
Quarter 3	36.9 <sup>B</sup>	x	F	x	x	x	x	x	x	x	F
Quarter 4	35.8 <sup>A</sup>	x	F	x	x	x	x	x	x	x	F
Annual	35.9 <sup>D</sup>	x	F	x	x	x	x	x	x	x	F
Year 2010											
Quarter 1	35.2 <sup>B</sup>	x	F	x	x	x	x	x	x	x	x
Quarter 2	34.1 <sup>A</sup>	x	F	x	x	x	x	x	x	x	x
Quarter 3	36.4 <sup>B</sup>	x	F	x	x	x	x	x	x	x	x
Quarter 4	37.5 <sup>B</sup>	x	F	x	x	x	x	x	x	x	x
Annual	35.7 <sup>B</sup>	x	F	x	x	x	x	x	x	x	x
<b>Professional, scientific and technical services - 54</b>											
Year 2009											
Quarter 1	32.5 <sup>B</sup>	x	F	x	x	x	x	x	x	x	x
Quarter 2	30.7 <sup>C</sup>	x	F	x	x	x	x	x	x	x	x
Quarter 3	36.8 <sup>B</sup>	x	F	x	x	x	x	x	x	x	x
Quarter 4	36.6 <sup>B</sup>	x	F	x	x	x	x	x	x	x	x
Annual	34.8 <sup>B</sup>	x	F	x	x	x	x	x	x	x	x
Year 2010											
Quarter 1	31.4 <sup>B</sup>	F	F	x	x	x	x	x	x	x	x
Quarter 2	37.3 <sup>B</sup>	F	F	x	x	x	x	x	x	x	x
Quarter 3	35.6 <sup>B</sup>	F	F	x	x	x	x	x	x	x	x
Quarter 4	33.3 <sup>B</sup>	F	F	x	x	x	x	x	x	x	x
Annual	34.4 <sup>B</sup>	F	F	x	x	x	x	x	x	x	x
<b>Health care and social assistance - 62</b>											
Year 2009											
Quarter 1	30.3 <sup>A</sup>	x	x	x	x	x	x	x	x	x	x
Quarter 2	29.5 <sup>B</sup>	x	x	x	x	x	x	x	x	x	x
Quarter 3	30.3 <sup>A</sup>	x	x	x	x	x	x	x	x	x	x
Quarter 4	28.7 <sup>B</sup>	x	x	x	x	x	x	x	x	x	x
Annual	29.7 <sup>B</sup>	x	x	x	x	x	x	x	x	x	x
Year 2010											
Quarter 1	x	x	x	x	x	x	x	x	x	x	x
Quarter 2	x	x	x	x	x	x	x	x	x	x	x
Quarter 3	x	x	x	x	x	x	x	x	x	x	x
Quarter 4	x	x	x	x	x	x	x	x	x	x	x
Annual	x	x	x	x	x	x	x	x	x	x	x
<b>Accommodation and food services - 72</b>											
Year 2009											
Quarter 1	28.7 <sup>B</sup>	x	F	F	x	x	x	x	x	x	x
Quarter 2	33.3 <sup>B</sup>	x	F	F	x	x	x	x	x	x	x
Quarter 3	32.5 <sup>B</sup>	x	24.0 <sup>B</sup>	F	x	x	x	x	x	x	x
Quarter 4	31.4 <sup>A</sup>	x	31.7 <sup>C</sup>	F	x	x	x	x	x	x	x
Annual	31.6 <sup>B</sup>	x	F	F	x	x	x	x	x	x	x
Year 2010											
Quarter 1	26.4 <sup>B</sup>	x	25.5 <sup>C</sup>	F	x	x	x	x	x	x	x
Quarter 2	24.0 <sup>A</sup>	x	18.8 <sup>E</sup>	F	x	x	x	x	x	x	x
Quarter 3	25.0 <sup>A</sup>	x	18.3 <sup>E</sup>	F	x	x	x	x	x	x	x
Quarter 4	27.0 <sup>A</sup>	x	21.3 <sup>D</sup>	F	x	x	x	x	x	x	x
Annual	25.7 <sup>A</sup>	x	21.3 <sup>D</sup>	F	x	x	x	x	x	x	x

Table 11-13 – continued

**Quarterly and annual estimates of average weekly hours by enterprise size of employment, for hourly paid employees, for selected industries — Northwest Territories**

Industry - NAICS	All sizes	0 to 4 employees	5 to 19 employees	20 to 49 employees	50 to 99 employees	100 to 299 employees	300 to 499 employees	500 and more employees	0 to 49 employees	50 to 299 employees	300 and more employees
	hours										
<b>Other services (except public administration) - 81</b>											
Year 2009											
Quarter 1	26.8 <sup>B</sup>	x	26.6 <sup>C</sup>	x	x	x	x	x	x	x	x
Quarter 2	25.0 <sup>B</sup>	x	26.0 <sup>D</sup>	x	x	x	x	x	x	x	x
Quarter 3	28.3 <sup>B</sup>	x	F	x	x	x	x	x	x	x	x
Quarter 4	27.0 <sup>B</sup>	x	27.9 <sup>C</sup>	x	x	x	x	x	x	x	x
Annual	26.8 <sup>B</sup>	x	F	x	x	x	x	x	x	x	x
Year 2010											
Quarter 1	28.0 <sup>C</sup>	x	29.0 <sup>D</sup>	x	x	x	x	x	x	x	x
Quarter 2	28.9 <sup>C</sup>	x	29.2 <sup>D</sup>	x	x	x	x	x	x	x	x
Quarter 3	30.2 <sup>B</sup>	x	32.3 <sup>C</sup>	x	x	x	x	x	x	x	x
Quarter 4	26.9 <sup>B</sup>	x	26.4 <sup>C</sup>	x	x	x	x	x	x	x	x
Annual	28.5 <sup>C</sup>	x	29.3 <sup>C</sup>	x	x	x	x	x	x	x	x

**Table 11-14**  
**Quarterly and annual estimates of average weekly hours by enterprise size of employment, for hourly paid employees, for selected industries — Nunavut**

Industry - NAICS	All sizes	0 to 4 employees	5 to 19 employees	20 to 49 employees	50 to 99 employees	100 to 299 employees	300 to 499 employees	500 and more employees	0 to 49 employees	50 to 299 employees	300 and more employees
hours											
<b>Industrial aggregate excluding unclassified businesses - 11-91N</b>											
Year 2009											
Quarter 1	30.0 <sup>A</sup>	29.9 <sup>C</sup>	26.9 <sup>B</sup>	30.8 <sup>B</sup>	30.7 <sup>B</sup>	31.9 <sup>A</sup>	x	x	29.3 <sup>A</sup>	31.1 <sup>A</sup>	28.8 <sup>C</sup>
Quarter 2	29.4 <sup>A</sup>	29.8 <sup>B</sup>	27.8 <sup>B</sup>	30.3 <sup>B</sup>	F	27.5 <sup>B</sup>	x	x	29.3 <sup>A</sup>	29.3 <sup>B</sup>	30.0 <sup>B</sup>
Quarter 3	30.4 <sup>A</sup>	35.6 <sup>C</sup>	27.9 <sup>B</sup>	29.7 <sup>A</sup>	30.7 <sup>B</sup>	F	x	x	29.5 <sup>A</sup>	30.8 <sup>A</sup>	32.4 <sup>C</sup>
Quarter 4	29.7 <sup>A</sup>	28.5 <sup>C</sup>	28.0 <sup>B</sup>	30.0 <sup>A</sup>	29.1 <sup>B</sup>	29.7 <sup>B</sup>	x	x	29.1 <sup>A</sup>	29.2 <sup>B</sup>	33.9 <sup>B</sup>
Annual	29.9 <sup>A</sup>	31.3 <sup>C</sup>	27.7 <sup>B</sup>	30.2 <sup>B</sup>	F	F	x	x	29.3 <sup>A</sup>	30.1 <sup>B</sup>	31.3 <sup>B</sup>
Year 2010											
Quarter 1	29.0 <sup>A</sup>	28.4 <sup>C</sup>	27.9 <sup>B</sup>	29.3 <sup>A</sup>	F	29.3 <sup>B</sup>	x	x	28.6 <sup>A</sup>	27.8 <sup>B</sup>	34.9 <sup>A</sup>
Quarter 2	29.0 <sup>A</sup>	29.4 <sup>B</sup>	24.9 <sup>B</sup>	28.6 <sup>B</sup>	30.3 <sup>B</sup>	29.8 <sup>C</sup>	x	x	27.1 <sup>B</sup>	30.1 <sup>B</sup>	32.8 <sup>A</sup>
Quarter 3	30.5 <sup>A</sup>	27.7 <sup>B</sup>	25.2 <sup>B</sup>	32.5 <sup>B</sup>	F	32.0 <sup>B</sup>	x	x	29.8 <sup>A</sup>	29.9 <sup>A</sup>	38.0 <sup>B</sup>
Quarter 4	28.9 <sup>A</sup>	28.8 <sup>B</sup>	26.2 <sup>B</sup>	33.6 <sup>B</sup>	26.5 <sup>B</sup>	27.1 <sup>B</sup>	x	x	31.0 <sup>A</sup>	26.8 <sup>B</sup>	F
Annual	29.4 <sup>A</sup>	28.5 <sup>B</sup>	26.1 <sup>B</sup>	31.4 <sup>B</sup>	F	29.6 <sup>B</sup>	x	x	29.2 <sup>A</sup>	28.6 <sup>B</sup>	F
<b>Construction - 23</b>											
Year 2009											
Quarter 1	35.2 <sup>B</sup>	x	F	x	x	x	x	x	x	x	x
Quarter 2	34.8 <sup>B</sup>	x	32.0 <sup>D</sup>	x	x	x	x	x	x	x	x
Quarter 3	37.9 <sup>A</sup>	x	F	x	x	x	x	x	x	x	x
Quarter 4	F	x	F	x	x	x	x	x	x	x	x
Annual	F	x	F	x	x	x	x	x	x	x	x
Year 2010											
Quarter 1	x	x	F	x	x	x	x	x	x	x	x
Quarter 2	x	x	F	x	x	x	x	x	x	x	x
Quarter 3	x	x	F	x	x	x	x	x	x	x	x
Quarter 4	x	x	F	x	x	x	x	x	x	x	x
Annual	x	x	F	x	x	x	x	x	x	x	x
<b>Retail trade - 44-45</b>											
Year 2009											
Quarter 1	F	x	F	x	x	x	x	x	x	x	x
Quarter 2	24.8 <sup>B</sup>	x	26.4 <sup>C</sup>	x	x	x	x	x	x	x	x
Quarter 3	24.8 <sup>B</sup>	x	F	x	x	x	x	x	x	x	x
Quarter 4	26.8 <sup>A</sup>	x	F	x	x	x	x	x	x	x	x
Annual	F	x	F	x	x	x	x	x	x	x	x
Year 2010											
Quarter 1	F	F	F	F	x	x	x	x	F	x	x
Quarter 2	25.6 <sup>A</sup>	F	F	F	x	x	x	x	22.6 <sup>B</sup>	x	x
Quarter 3	26.9 <sup>A</sup>	F	20.5 <sup>D</sup>	F	x	x	x	x	23.5 <sup>C</sup>	x	x
Quarter 4	29.4 <sup>A</sup>	F	20.9 <sup>D</sup>	F	x	x	x	x	33.7 <sup>B</sup>	x	x
Annual	F	F	F	F	x	x	x	x	F	x	x
<b>Transportation and warehousing - 48-49</b>											
Year 2009											
Quarter 1	37.2 <sup>B</sup>	x	..	x	x	x	x	x	x	x	F
Quarter 2	F	x	F	x	x	x	x	x	x	x	F
Quarter 3	F	x	F	x	x	x	x	x	x	x	F
Quarter 4	F	x	F	x	x	x	x	x	x	x	F
Annual	F	x	F	x	x	x	x	x	x	x	F
Year 2010											
Quarter 1	F	x	x	x	x	x	x	x	x	x	x
Quarter 2	F	x	x	x	x	x	x	x	x	x	x
Quarter 3	F	x	x	x	x	x	x	x	x	x	x
Quarter 4	F	x	x	x	x	x	x	x	x	x	x
Annual	F	x	x	x	x	x	x	x	x	x	x

Table 11-14 – continued

Quarterly and annual estimates of average weekly hours by enterprise size of employment, for hourly paid employees, for selected industries — Nunavut

Industry - NAICS	All sizes	0 to 4 employees	5 to 19 employees	20 to 49 employees	50 to 99 employees	100 to 299 employees	300 to 499 employees	500 and more employees	0 to 49 employees	50 to 299 employees	300 and more employees
	hours										
<b>Health care and social assistance - 62</b>											
Year 2009											
Quarter 1	25.8 <sup>B</sup>	x	27.0 <sup>C</sup>	x	x	x	x	x	x	x	x
Quarter 2	25.4 <sup>C</sup>	x	24.5 <sup>C</sup>	x	x	x	x	x	x	x	x
Quarter 3	24.2 <sup>C</sup>	x	24.6 <sup>D</sup>	x	x	x	x	x	x	x	x
Quarter 4	27.3 <sup>B</sup>	x	F	x	x	x	x	x	x	x	x
Annual	25.8 <sup>B</sup>	x	F	x	x	x	x	x	x	x	x
Year 2010											
Quarter 1	x	x	x	x	x	x	x	x	x	x	x
Quarter 2	x	x	x	x	x	x	x	x	x	x	x
Quarter 3	x	x	x	x	x	x	x	x	x	x	x
Quarter 4	x	x	x	x	x	x	x	x	x	x	x
Annual	x	x	x	x	x	x	x	x	x	x	x
<b>Accommodation and food services - 72</b>											
Year 2009											
Quarter 1	F	x	F	F	x	x	x	x	x	x	x
Quarter 2	24.4 <sup>B</sup>	x	F	F	x	x	x	x	x	x	x
Quarter 3	25.9 <sup>C</sup>	x	F	F	x	x	x	x	x	x	x
Quarter 4	25.2 <sup>C</sup>	x	F	F	x	x	x	x	x	x	x
Annual	F	x	F	F	x	x	x	x	x	x	x
Year 2010											
Quarter 1	25.7 <sup>B</sup>	F	F	F	x	x	x	x	24.3 <sup>D</sup>	x	x
Quarter 2	27.5 <sup>B</sup>	F	F	F	x	x	x	x	25.1 <sup>B</sup>	x	x
Quarter 3	25.0 <sup>B</sup>	F	F	F	x	x	x	x	25.2 <sup>B</sup>	x	x
Quarter 4	24.1 <sup>B</sup>	..	F	F	x	x	x	x	23.0 <sup>C</sup>	x	x
Annual	25.6 <sup>B</sup>	F	F	F	x	x	x	x	24.5 <sup>C</sup>	x	x

## Survey overview

---

The monthly Survey of Employment, Payrolls and Hours (SEPH) is designed to provide monthly estimates to measure levels and month-to-month trends of payroll employment paid hours and earnings. The data are compiled at detailed industrial levels for Canada, provinces and territories.

# Methodology

---

## Target population

The target population is composed of all employers in Canada, except those primarily involved in agriculture, fishing and trapping, private household services, religious organisations and the military personnel of the defence services. SEPH draws its samples from the Business Register (BR) maintained by the Business Register Division of Statistics Canada and from a list of all businesses registered in Canada Revenue Agency's (CRA) Business Number program with one or more active payroll deduction accounts.

The Business Register is a list of all businesses in Canada and is updated each month using data from various surveys, business profiling and administrative data. The Business number is a unique identifier assigned by CRA to business participating in one or more of the following programs: Payroll Deduction, Goods and Services Tax, Importer and Exporter Tax and Corporation Tax. The payroll deduction source includes all employers with remittances for employee income taxes, CPP/QPP and Employment Insurance contributions.

The statistics contained in this publication are based on:

- a census of administrative records for all employers' establishments that are in-scope for the survey and are present on the Business Register. The monthly payroll and employment estimates are derived from the administrative source.
- a sample survey "Business Payrolls Survey (BPS)" conducted monthly to collect data required to estimate SEPH variables not available on administrative records. The estimates derived from the administrative source are combined with the results of the BPS to produce estimates for the full range of SEPH variables.

## Terms and definitions

---

**Enterprise:** An enterprise is any business or institution whether incorporated or not; it comprises sole proprietorships, partnerships, companies and other forms of organizations. An enterprise is considered to be simple if all its establishments operate in the same province/industry classification; otherwise, an enterprise is classified as complex.

**Establishment:** For statistical purposes it is the smallest entity capable of reporting statistics of economic production, typically a factory, a mine, a store or a similar unit.

**Industry classifications:** the North American Industry Classification System 2007 (NAICS) is based on the supply side or on production oriented principles. Each establishment is assigned an industry code according to the NAICS. A description of the various industries and groups of industries is contained in the "North American Industrial Classification System" manual, Catalogue no. 12-501-XPE. For analytical purposes, we have created special groupings that are not part of the NAICS classification.

## Special industry groupings based on NAICS 2007

---

**Industrial aggregate** (00-91N) represents the sum of all the industries included in the survey. Since March 1994, the employment estimates for the industrial aggregate include the unclassified businesses (00).

**Unclassified businesses** (00) represents the businesses that have not yet been classified to a NAICS, a province or to a territory. The employment estimates for industrial aggregate include the unclassified businesses.

**Goods-producing industries** (11-33N) comprise forestry (11N), mining (21), utilities (22), construction (23) and manufacturing (31–33).

**Service-producing industries** (41-91N) consists of trade (41, 48-45), transportation and warehousing (48-49), information and cultural industries (51), finance and insurance, real estate and rental and leasing (53), professional, scientific and technical services (54), management of companies and enterprises (55), administrative and support and waste management and remediation services (56), educational services (61), health care and social assistance (62), arts, entertainment and recreation (71), accommodation and food services (72), other services (81), public administration (except for military personnel and other government services) (91).

**Forestry, logging and support** (11N) includes forestry and logging (113) and support activities to forestry (1153).

**Durable goods manufacturing** (321N) includes wood products manufacturing (321), non-metallic mineral products manufacturing (327), primary metal manufacturing (331), fabricated metal products manufacturing (332), machinery manufacturing (333), computer and electronic products manufacturing (334), electrical equipment, appliances and components manufacturing (335), transportation equipment manufacturing (336) and furniture and related products manufacturing (337) and miscellaneous manufacturing (339).

**Non-durable goods manufacturing** (311N) includes food manufacturing (311), beverage and tobacco products manufacturing (312), textiles mills (313), textile products mills (314), Clothing manufacturing (315), leather and applied products manufacturing (316), paper manufacturing (322), printing and related support activities (323), petroleum and coal products manufacturing (324), chemical manufacturing (325), plastics and rubber products manufacturing (326) and miscellaneous manufacturing (339).

**Trade** (41-45N) includes wholesale trade (41) and retail trade (44–45).

**Education special aggregation** (611N) includes elementary and secondary schools (6111), community college and CEGEP(s) (6112), universities (6113), business schools and computer management training (6114) and technical and trade schools (6115).

**Public Administration** (91) includes only the establishments engaged in activities that are governmental in character and those serving as internal service agencies of the public service. Government owned establishments primarily engaged in activities assigned to other industries are classified in those industries along with similar establishments owned by non-government bodies. Therefore, data included in this industry division do not represent the actual number of persons employed by government at any level.

**Geographic classification:** Reporting units are assigned to a province or territory.

**Paid absence:** Paid absence includes, statutory holidays, paid holidays, sick leave including industrial injury and personal leave such as bereavement leave, jury duty, etc.

**Standard workweek:** The hours in the standard workweek constitute the average number of hours of work normally scheduled in a workweek.



## Variables

---

**Employee:** The employment is derived from administrative records. Since the data for the different employee categories are not reported on the administrative records, the BPS survey is conducted to estimate ratios needed to calculate those variables.

The survey determines an employee as being any person drawing pay for services rendered or for paid absences and for whom the employer must complete a Canada Revenue Agency T-4 form.

The employee concept includes full-time employees, part-time employees (those who regularly work fewer hours than the standard work week of the establishment). It also comprises working owners, directors, partners and other officers of incorporated businesses.

The employee concept excludes owners or partners of unincorporated businesses, the self-employed, unpaid family workers, persons working outside Canada, military personnel and casual workers for whom a T-4 is not required. It also excludes those who did not receive any pay from the employer for the entire survey reference period (e.g. persons on strike, persons on unpaid holidays, persons receiving remuneration from an insurance, Workmens' compensation or other related fund, etc.). However, employees paid for part of the reference period and unemployed or on strike for the rest of this period are included in the survey.

The employees are classified into the following categories:

**Employees paid by the hour:** any employee whose basic wage is expressed as an hourly rate.

For Elementary and Secondary schools (6111), Community colleges and CEGEP(s) (6112), Universities (6113), Business schools and Computer management training (6114) and Technical and Trade schools (6115) industries, this category of employment represents Non-teaching Staff: all employees other than teachers and academic staff i.e. president, vice president, librarian, registrar, bursar, accountant, guidance counsellor, laboratory technician, personnel officer, and other services (janitor, bus driver etc).

**Salaried employees (paid a fixed salary):** any employee whose basic remuneration is a fixed amount for at least one week.

For Elementary and Secondary schools (6111), Community colleges and CEGEP(s) (6112), Universities (6113), Business schools and Computer management training (6114) and Technical and Trade schools (6115) industries, this category of employment represents Teaching Staff: those classified as teachers, instructors or academics in the payroll records (e.g. principal, professor, dean, head of department, master, teacher, etc.) whether they teach during the day or evening. Supply or substitute teachers are excluded.

**Other employees:** those employees whose basic remuneration is in the form of commissions, piece rates, mileage allowances, etc. Although this variable is not included in this document, the data remains available.

For Elementary and Secondary schools (6111), Community colleges and CEGEP(s) (6112), Universities (6113), Business schools and Computer management training (6114) and Technical and Trade schools (6115) industries, this category of employment represents Supply or Substitute Teachers: teachers who are called in to teach whenever their services are needed either to augment the existing staff or as a short-term replacement for a full-time or part-time teacher.

**Weekly Payrolls:** Weekly payrolls are defined as the portion of gross monthly payrolls that reflect work performed during the reference week. It represents the gross dollar value before deductions for income taxes, employment insurance contributions etc., including regular pay, overtime and a portion of bonuses, commissions and other type of special payments. The payroll concept excludes dollar amounts that are taxable allowances and benefits, certain types of non-wage compensation as well as employer contributions to employment insurance, Canada/Quebec pension plans, provincial medical plans, workers compensation and other welfare plans. Some annual special payments are excluded while other lump sum special payments are adjusted to coincide with the reference week period. The gross monthly payrolls are derived from Administrative records.

**Average weekly earnings (including or excluding overtime) for all employees:** Average weekly earnings are derived by dividing total weekly payrolls (including or excluding overtime) by the payroll employment.

**Average hourly earnings (including or excluding overtime) for hourly paid employees:** Average hourly earnings for hourly paid employees is obtained by dividing the total weekly payrolls (including or excluding overtime) by the total number of weekly hours (including or excluding overtime).

**Average hourly earnings (including or excluding overtime) for salaried employee:** Average hourly earnings is derived by dividing the total weekly payrolls (including or excluding overtime) by the number of paid hours.

**Average weekly hours (including or excluding overtime) for hourly paid employees:** Average weekly hours are obtained by dividing the total paid weekly hours (including or excluding overtime) by the number of hourly paid employees.

**Average weekly hours for salaried employees:** Average weekly hours are obtained by dividing the total paid weekly hours by the number of salaried employees.

**Total hours paid for hourly paid employees (including or excluding overtime):** Total paid hours are defined as all hours paid (including or excluding overtime hours) including hours of paid absence.

**Total hours paid for salaried employees:** Total hours paid are obtained by multiplying the average Standard work week hours (note that this variable does not include overtime) by the number of salaried employees.

## SEPH Data by size of enterprises

On a quarterly and annual basis, SEPH produces Employment, Average Weekly Earnings and Hours data by employment size of enterprises for Canada, the provinces and territories. Provincial and territorial employment is thus allocated to the size of employment of the enterprise in Canada. The employment size of an enterprise is calculated as an average of the monthly employment levels reported for the period. The data is produced at the sector level of the North American Industrial classification and for the Industrial aggregate level.

The employment sizes are:

- 0 to 4 employees
- 5 to 19
- 20 to 49
- 50 to 99
- 100 to 299
- 300 to 499
- 500 and plus
- All sizes

SEPH also produces data for the following sizes:

- 0 to 49 employees
- 50 to 299
- 300 and plus

The data produced by size of enterprises will generally be more volatile than the estimates produced for the SEPH monthly production. For example, the levels published for smaller size of employment cells may be affected by the movements of enterprises from one size to another from quarter to quarter. Other events such as strike, temporary closures, changes in the enterprise structures on the Business Register will also cause volatility to the more detailed sizes series. It should be noted that while the data by employment can be a useful research tool, it should not be used in contract escalation because of the potential for higher level volatility associated with this product.

## Design your own table

---

Design your own table to order Employment, Earnings and Hours data in the detail you need. All data collected by the survey can be custom tabulated to meet your particular data needs. A consultant will help you custom design your tabulation. Our office is open from 8:00 A.M. to 4:30 P.M.. Telephone: 613- 951-4090; Facsimile: 613-951-4087; Internet: *labour@statcan.gc.ca*.