



N° 67-002-XIF au catalogue

# Opérations internationales du Canada en valeurs mobilières



Février 2007



Statistique  
Canada

Statistics  
Canada

Canada

## Comment obtenir d'autres renseignements

Toute demande de renseignements au sujet du présent produit ou au sujet de statistiques ou de services connexes doit être adressée à : Système de comptabilité nationale, Division de la balance des paiements, Statistique Canada, Ottawa, Ontario, K1A 0T6 (téléphone : 1-800-263-1136).

Pour obtenir des informations sur l'ensemble des données de Statistique Canada qui sont disponibles, veuillez composer l'un des numéros sans frais suivants. Vous pouvez également communiquer avec nous par courriel ou visiter notre site Web à [www.statcan.ca](http://www.statcan.ca).

Service national de renseignements **1-800-263-1136**

Service national d'appareils de télécommunication pour les malentendants **1-800-363-7629**

Renseignements concernant le Programme des services de dépôt **1-800-700-1033**

Télécopieur pour le Programme des services de dépôt **1-800-889-9734**

Renseignements par courriel [infostats@statcan.ca](mailto:infostats@statcan.ca)

Site Web [www.statcan.ca](http://www.statcan.ca)

## Renseignements pour accéder au produit

Le produit n° 67-002-XIF au catalogue est disponible gratuitement sous format électronique. Pour obtenir un exemplaire, il suffit de visiter notre site Web à [www.statcan.ca](http://www.statcan.ca) et de choisir la rubrique Publications.

## Normes de service à la clientèle

Statistique Canada s'engage à fournir des services rapides, fiables et courtois et à faire preuve d'équité envers ses clients. À cet égard, notre organisme s'est doté de normes de service à la clientèle qui doivent être observées par les employés lorsqu'ils offrent des services à la clientèle. Pour obtenir une copie de ces normes de service, veuillez communiquer avec Statistique Canada au numéro sans frais 1-800-263-1136. Les normes de service sont aussi publiées dans le site [www.statcan.ca](http://www.statcan.ca) sous À propos de nous > Offrir des services aux Canadiens.



Statistique Canada  
Division de la balance des paiements  
Système de comptabilité nationale

# Opérations internationales du Canada en valeurs mobilières

Février 2007

Publication autorisée par le ministre responsable de Statistique Canada

© Ministre de l'Industrie, 2007

Tous droits réservés. Le contenu de la présente publication électronique peut être reproduit en tout ou en partie, et par quelque moyen que ce soit, sans autre permission de Statistique Canada, sous réserve que la reproduction soit effectuée uniquement à des fins d'étude privée, de recherche, de critique, de compte rendu ou en vue d'en préparer un résumé destiné aux journaux et/ou à des fins non commerciales. Statistique Canada doit être citée comme suit : Source (ou « Adapté de », s'il y a lieu) : Statistique Canada, année de publication, nom du produit, numéro au catalogue, volume et numéro, période de référence et page(s). Autrement, il est interdit de reproduire le contenu de la présente publication, ou de l'emmagasiner dans un système d'extraction, ou de le transmettre sous quelque forme ou par quelque moyen que ce soit, reproduction électronique, mécanique, photographique, pour quelque fin que ce soit, sans l'autorisation écrite préalable des Services d'octroi de licences, Division des services à la clientèle, Statistique Canada, Ottawa, Ontario, Canada K1A 0T6.

Avril 2007

N° 67-002-XIF au catalogue, vol. 73, n° 2

ISSN 1705-1444

Périodicité : mensuelle

Ottawa

This publication is available in English upon request (catalogue no. 67-002-XIE).

---

## **Note de reconnaissance**

*Le succès du système statistique du Canada repose sur un partenariat bien établi entre Statistique Canada et la population, les entreprises, les administrations canadiennes et les autres organismes. Sans cette collaboration et cette bonne volonté, il serait impossible de produire des statistiques précises et actuelles.*

# Informations pour l'utilisateur

---

## Signes conventionnels

Les signes conventionnels suivants sont employés uniformément dans les publications de Statistique Canada :

- . indisponible pour toute période de référence
- .. indisponible pour une période de référence précise
- ... n'ayant pas lieu de figurer
- 0 zéro absolu ou valeur arrondie à zéro
- 0<sup>s</sup> valeur arrondie à 0 (zéro) là où il y a une distinction importante entre le zéro absolu et la valeur arrondie
- p provisoire
- r révisé
- x confidentiel en vertu des dispositions de la *Loi sur la statistique*
- E à utiliser avec prudence
- F trop peu fiable pour être publié

## Dans cette publication :

- les totaux peuvent ne pas correspondre à la somme des éléments en raison de l'arrondissement;
- un signe moins indique l'achat de valeurs mobilières auprès des non-résidents, c'est-à-dire une sortie de capital du Canada;
- Les autres pays de l'UE comprennent : l'Allemagne, la Belgique, le Danemark, l'Espagne, la France, la Grèce, l'Irlande, l'Italie, le Luxembourg, les Pays-Bas, le Portugal; à partir de janvier 1995, l'Autriche, la Finlande et la Suède; à partir de mai 2004, Chypre, l'Estonie, la Hongrie, la Lettonie, la Lituanie, Malte, la Pologne, la Slovaquie, la République tchèque et la Slovénie, et à partir de 2007, Bulgarie et Roumanie.
- Les autres pays de l'OCDE comprennent : l'Australie, l'Islande, la Nouvelle-Zélande, la Norvège, la Suisse, la Turquie; à partir de juillet 1994, le Mexique; à partir de décembre 1995 jusqu'à avril 2004, la République tchèque; à partir de mai 1996 jusqu'à avril 2004, la Hongrie; à partir de novembre 1996 jusqu'à avril 2004, la Pologne; à partir de décembre 1996, la République de Corée; à partir de janvier 2001 jusqu'à avril 2004, la Slovaquie; et jusqu'à décembre 1994, l'Autriche, la Finlande et la Suède.

## Remerciements

Cette publication a été préparée par John Côté, Yiling Zhang, Barry Mersereau, Allison Collier, Éric Boulay, Arthur Berger et Art Ridgeway.

## Le système de comptabilité nationale

---

Au Canada, les comptes nationaux ont fait l'objet depuis la fin de la Seconde Guerre mondiale de toute une série de publications portant sur leurs éléments constitutifs propres. Ils ont connu une telle évolution qu'on peut maintenant les qualifier de « Système de comptabilité nationale ». Aux fins d'identification, toutes les publications qui font partie du système (elles contiennent des tableaux statistiques, la description du cadre théorique et l'explication des sources et des méthodes) portent le titre général de « Système de comptabilité nationale ».

Le système de comptabilité nationale du Canada se divise en plusieurs catégories de comptes. Les comptes annuels et trimestriels des revenus et des dépenses (paraissant dans les publications dont le numéro de catalogue commence par 13) ont constitué le premier ensemble de statistiques à être connu sous le titre de « Comptes nationaux » (Comptes nationaux, revenus et dépenses). Les données sur la balance canadienne des paiements internationaux (numéro de catalogue commençant par 67) font également partie du système de comptabilité nationale; elles ont même existé avant les comptes des revenus et dépenses.

Une nomenclature beaucoup plus détaillée d'industries et de biens et services figure dans les tableaux d'entrées-sorties du système (numéro de catalogue commençant par 15). Les publications dont le numéro de catalogue commence par 15 comprennent aussi les mesures de l'apport de chaque branche d'activité au total du produit intérieur brut aux prix de base ainsi que les mesures de productivité.

L'établissement est l'unité primaire de production industrielle tant dans les tableaux d'entrées-sorties que dans les estimations du produit intérieur brut par activité économique. Les comptes de flux financiers (publications dont le numéro de catalogue commence par 13) mesurent les opérations financières. Les catégories de prêteurs et d'instruments financiers forment les éléments de base de ces statistiques et l'entité juridique est le point de départ du classement des agents économiques. Les comptes du bilan des actifs et passifs en cours sont disponibles annuellement.

Le système de comptabilité nationale constitue un ensemble conceptuellement intégré dans lequel les diverses catégories de comptes peuvent être considérées comme des sous-systèmes étroitement liés entre eux. Au stade actuel de développement, on ne peut faire de comparaison directe entre les éléments basés sur l'établissement et ceux qui sont basés sur l'entité juridique que lorsque les données sont groupées dans des catégories très générales. Toutefois, Statistique Canada poursuit ses recherches sur les relations entre l'entreprise, la société et l'établissement. Il sera peut-être possible un jour de reclasser les données établies sur une certaine base (l'établissement par exemple) de manière à les faire correspondre aux données établies sur une autre base (société ou entreprise).

Dans ses grandes lignes, le système de comptabilité nationale du Canada suit de très près la norme internationale exposée dans la publication **System of National Accounts, 1993** produite conjointement par la Commission des Communautés Européennes, le Fonds Monétaire International, l'Organisation pour la Coopération et le Développement, les Nations-Unies et la Banque Mondiale.

# Avant-propos

---

## À propos des données

Les séries des opérations en valeurs mobilières avec les non-résidents ont trait aux opérations de portefeuille en actions et obligations et effets du marché monétaire entre les non-résidents et les résidents du Canada. Les séries comprennent le commerce des émissions en circulation, les nouvelles émissions et le remboursement, et les intérêts payables, et sont de plus ventilées par secteur d'émissions et principales régions. Le principe inhérent à leur construction est qu'un changement de propriété survient entre les résidents d'un pays étranger et du Canada. Ces séries font partie intégrante de la balance des paiements du Canada. Certains types d'opérations sur les valeurs mobilières, qui sont exclus de cette publication, sont classés dans d'autres séries de la balance des paiements. Il s'agit:

- des opérations sur les valeurs mobilières représentant un investissement direct des principaux propriétaires d'une entreprise, comme par exemple la souscription d'actions nouvelles par les sociétés-mères;
- des valeurs étrangères qui font partie des réserves officielles de change du Canada ou qui sont détenues par des banques canadiennes pour leur propre compte;

Les opérations sur les valeurs mobilières sont retracées avant les droits et les commissions. La valeur utilisée est le prix du marché et la date de leur enregistrement est habituellement la date de livraison ou de règlement de l'opération.

La qualité des données sur les investissements étrangers de portefeuille en actions, obligations et effets du marché monétaire canadiens est bonne. Les flux sont mesurés mensuellement à partir de l'enquête menée auprès des courtiers en valeurs mobilières, des caisses de retraite et des institutions les plus importantes au niveau de la dette telles les provinces et leurs entreprises. Historiquement, le taux de réponse a été bien au-delà de 90%. Des efforts considérables sont faits pour identifier les différents secteurs et institutions qui émettent des valeurs mobilières à des non-résidents; ces données peuvent parfois être révisées lorsque de nouveaux opérateurs sont identifiés ou que des renseignements provenant d'enquêtes annuelles deviennent disponibles. La couverture est validée à l'aide de données administratives et de enquête - recensement annuelle portant sur les avoirs étrangers de valeurs mobilières canadiennes de portefeuille.

La qualité des estimations portant sur les investissements canadiens en actions obligations étrangères et marché monétaire n'est pas aussi bonne car il est difficile d'identifier tous les résidents canadiens qui investissent à l'étranger. Des efforts considérables sont faits pour identifier les différentes institutions canadiennes qui investissent dans des valeurs mobilières étrangères et de les enquêter mensuellement; cependant, les individus qui utilisent des firmes d'investissement étrangères sont plus difficiles à identifier, ce qui réduit la qualité des estimations. La qualité des données s'est nettement améliorée grâce à une série d'enquêtes annuelles sur les investissements canadiens de portefeuille à l'étranger débutant pour la fin d'année 1997. L'enquête inaugurale a été menée parallèlement à un effort international d'amélioration des données sur les investissements de portefeuille extérieurs. En tout 35 pays ont participé à cette enquête de portefeuille, coordonnée par le Fonds monétaire international.

Dans le cas des opérations sur des valeurs en circulation, les données proviennent en majeure partie d'une enquête mensuelle auprès des maisons de courtage et des autres établissements financiers comme les fiducies de fonds commun de placements, les sociétés de caisse de retraite et les sociétés de fiducie qui achètent ou vendent régulièrement des valeurs mobilières en passant directement par des courtiers ou des agents à l'extérieur du Canada. Les données sur les nouvelles émissions et les remboursements proviennent d'enquête et d'autres sources comme les prospectus, les sommaires préparés par les maisons de courtage et d'autres établissements et les informations de presse.

Pour une description plus complète des sources et des méthodes utilisées dans la construction de ces séries, se reporter à la publication gratuite La balance des paiements internationaux et le bilan des investissements internationaux du Canada - Concepts, sources, méthodes et produits, (produit n° 67-506-X).

# Guide des tableaux

## Où se retrouvent les données par numéro de tableaux<sup>1</sup>

|                                    | Valeurs mobilières canadiennes |                  |         | Valeurs mobilières étrangères |                  |         | Prêts  |
|------------------------------------|--------------------------------|------------------|---------|-------------------------------|------------------|---------|--------|
|                                    | Obligations                    | Marché monétaire | Actions | Obligations                   | Marché monétaire | Actions |        |
|                                    | numéros de tableaux            |                  |         |                               |                  |         |        |
| <b>Opérations</b>                  |                                |                  |         |                               |                  |         |        |
| Total (Net)                        | 1                              | 1                | 1       | 1                             | 1                | 1       |        |
| Secteur                            | 2                              | 6                |         | 10                            | 10               | 10      | 14     |
| Géographique <sup>2</sup>          | 3, 4                           | 7                | 8, 9    | 11                            |                  | 12      |        |
| Devise                             | 5                              |                  |         |                               |                  |         |        |
| Types <sup>3</sup>                 | 2, 3, 5                        |                  | 8       |                               |                  |         | 13     |
| Ventes/achats                      | 2, 3                           | 6, 7             | 8       | 10, 11                        | 10               | 10, 12  | 13, 14 |
| <b>Positions de fin de période</b> |                                |                  |         |                               |                  |         |        |
| Secteur                            | 15                             | 17               |         |                               |                  |         |        |
| Géographique <sup>2</sup>          | 16                             | 18               |         |                               |                  |         |        |

1. Les tableaux 1 à 14 contiennent des données mensuelles, trimestrielles et annuelles; les tableaux 15 à 18 contiennent des données mensuelles et annuelles; et le tableau 19 contient des données mensuelles seulement et montre certains indices des marchés boursiers et des taux de rendement.
2. **Les autres pays de l'UE** comprennent : l'Allemagne, la Belgique, le Danemark, l'Espagne, la France, la Grèce, l'Irlande, l'Italie, le Luxembourg, les Pays-Bas, le Portugal; à partir de janvier 1995, l'Autriche, la Finlande et la Suède; à par tir de mai 2004, Chypre, l'Estonie, la Hongrie, la Lettonie, la Lituanie, Malte, la Pologne, la Slovaquie, la République tchèque et la Slovénie. **Les autres pays de l'OCDE** comprennent : l'Australie, l'Islande, la Nouvelle-Zélande, la Norvège, la Suisse, la Turquie; à partir de juillet 1994, le Mexique; à partir de décembre 1995 jusqu'à avril 2004, la République tchèque; à partir de mai 1996 jusqu'à avril 2004, la Hongrie; à partir de novembre 1996 jusqu'à avril 2004, la Pologne; à partir de décembre 1996, la République de Corée; à partir de janvier 2001 jusqu'à avril 2004, la Slovaquie; et jusqu'à décembre 1994, l'Autriche, la Finlande et la Suède.
3. Englobe les nouvelles émissions, remboursements, opérations sur les émissions en circulation et les changements dans les intérêts à payer.

## Correspondance avec les tableaux CANSIM

| Titre de tableaux CANSIM   | Numéro de tableau dans la publication 67-002 au catalogue | Numéro de tableau CANSIM | Numéro de tableau CANSIM | Numéro de tableau CANSIM |
|--|---|--------------------------|--------------------------|--------------------------|
|  |   | Trimestriel              | Annuel                   | Mensuel                  |
| Opérations internationales en valeurs mobilières, opérations de portefeuille et prêts avec clauses de rachat, ventes et achats, nets et bruts, par catégorie et secteur  | 1, 2, 5, 6, 10, 14  | 376-0018                 | 376-0019                 | 376-0020                 |
| Opérations internationales en valeurs mobilières, opérations de portefeuille en obligations canadiennes avec les non-résidents, par catégorie  | 3, 4  | 376-0021                 | 376-0024                 | 376-0027                 |
| Opérations internationales en valeurs mobilières, opérations de portefeuille en effets du marché monétaire canadien, en obligations étrangères, en effets du marché monétaire étranger et en actions étrangères, avec les non-résidents, par catégorie | 7, 11, 12   | 376-0023                 | 376-0026                 | 376-0029                 |
| Opérations internationales en valeurs mobilières, opérations de portefeuille en actions canadiennes avec les non-résidents, par catégorie  | 8, 9  | 376-0022                 | 376-0025                 | 376-0028                 |
| Bilan des investissements internationaux, investissements étrangers de portefeuille, obligations canadiennes et effets de marché monétaire canadien, par secteur   | 15, 16, 17, 18  | 376-0063                 | 376-0042                 | 376-0058                 |



# Table des matières

---

|   |           |
|---|-----------|
| <b>Faits saillants</b>  | <b>10</b> |
| <b>Analyse - Février 2007</b>   | <b>11</b> |
| Les investissements en obligations étrangères se portent sur les obligations feuille d'érable   | 11        |
| <b>Produits connexes</b>  | <b>13</b> |
| <b>Tableaux statistiques</b>  |           |
| 1 Opérations de portefeuille en valeurs mobilières avec les non-résidents   | 19        |
| 2 Opérations de portefeuille en obligations canadiennes avec les non-résidents, selon la catégorie de transactions et secteurs          | 20        |
| 2-1 Administration publique fédérale  | 20        |
| 2-2 Entreprises publiques fédérales   | 21        |
| 2-3 Administrations publiques provinciales  | 22        |
| 2-4 Entreprises publiques provinciales  | 23        |
| 2-5 Municipalités   | 24        |
| 2-6 Toutes les administrations publiques et leurs entreprises   | 25        |
| 2-7 Sociétés  | 26        |
| 2-8 Total de tous les secteurs  | 27        |
| 3 Opérations de portefeuille en obligations canadiennes avec les non-résidents, selon la catégorie de transactions et zone géographique | 28        |
| 3-1 États-Unis  | 28        |
| 3-2 Royaume-Uni   | 29        |
| 3-3 Autres pays de l'UE   | 30        |
| 3-4 Japon   | 31        |
| 3-5 Autres pays de l'OCDE   | 32        |
| 3-6 Autres pays   | 33        |
| 3-7 Total, tous les pays  | 34        |
| 4 Opérations de portefeuille en obligations canadiennes avec les non-résidents selon la zone géographique                               | 35        |
| 5 Opérations de portefeuille en obligations canadiennes avec les non-résidents selon la catégorie et devise d'émission                  | 36        |

**Table des matières – suite**

|      |  |    |
|------|--|----|
| 6    | Opérations de portefeuille en instruments du marché monétaire canadien avec les non-résidents, ventes et achats selon le secteur           | 38 |
| 6-1  | Administration publique fédérale   | 38 |
| 6-2  | Administrations publiques provinciales   | 39 |
| 6-3  | Gouvernements, sociétés et total   | 40 |
| 7    | Opérations de portefeuille en instruments du marché monétaire canadien avec les non-résidents, ventes et achats selon la zone géographique | 41 |
| 7-1  | États-Unis, Royaume-Uni, Autres pays de l'Union européenne   | 41 |
| 7-2  | Japon, autres pays de l'OCDE, autres pays et total   | 42 |
| 8    | Opérations de portefeuille en actions canadiennes avec les non-résidents, selon la catégorie de transactions et zone géographique          | 43 |
| 8-1  | États-Unis et Royaume-Uni  | 43 |
| 8-2  | Autres pays de l'UE et Japon   | 44 |
| 8-3  | Autres pays de l'OCDE et autres pays   | 45 |
| 8-4  | Total  | 46 |
| 9    | Opérations de portefeuille en actions canadiennes avec les non-résidents, par zone géographique  | 47 |
| 10   | Opérations de portefeuille en valeurs mobilières étrangères avec les non-résidents par instruments et secteur, achats et ventes            | 48 |
| 10-1 | Obligations et actions étrangères  | 48 |
| 10-2 | Marché monétaire étranger et total   | 49 |
| 11   | Opérations de portefeuille en obligations étrangères avec les non-résidents, achats et ventes selon la zone géographique                   | 50 |
| 11-1 | États-Unis, Royaume-Uni, Autres pays de l'Union européenne   | 50 |
| 11-2 | Japon, autres pays de l'OCDE, autres pays et total   | 51 |
| 12   | Opérations de portefeuille en actions étrangères avec les non-résidents, achats et ventes selon la zone géographique                       | 52 |
| 12-1 | États-Unis, Royaume-Uni, Autres pays de l'Union européenne   | 52 |
| 12-2 | Japon, autres pays de l'OCDE, autres pays et total   | 53 |
| 13   | Prêts avec clauses de rachat selon la valeur mobilière auprès des non-résidents  | 54 |
| 13-1 | Valeurs mobilières canadiennes   | 54 |
| 13-2 | Valeurs mobilières étrangères  | 55 |
| 14   | Prêts avec clauses de rachat selon la valeur mobilière auprès des non-résidents  | 56 |
| 14-1 | Actifs   | 56 |
| 14-2 | Engagements  | 57 |

**Table des matières – suite**

|    |  |    |
|----|--|----|
| 15 | Investissements de portefeuille en obligations canadiennes, positions de fin de période détenues par les non-résidents selon le secteur                            | 58 |
| 16 | Investissements de portefeuille en obligations canadiennes, positions de fin de période détenues par les non-résidents selon la zone géographique                  | 59 |
| 17 | Investissements de portefeuille en instruments du marché monétaire canadien, positions de fin de période détenues par les non-résidents selon le secteur           | 60 |
| 18 | Investissements de portefeuille en instruments du marché monétaire canadien, positions de fin de période détenues par les non-résidents selon la zone géographique | 61 |
| 19 | Certains rendements du cours des actions et du marché des capitaux   | 62 |

**Graphiques**

|    |   |    |
|----|---|----|
| 1. | Investissements canadiens de portefeuille en valeurs mobilières étrangères  | 11 |
| 2. | Investissements étrangers de portefeuille en valeurs mobilières canadiennes | 12 |

## Faits saillants

---

- Les Canadiens ont continué d'investir abondamment en titres étrangers en février. Ils en ont acheté pour 6,2 milliards de dollars, répartissant cette somme presque également entre des obligations, des actions et des instruments du marché monétaire. Pour leur part, les non-résidents ont acquis pour 4,8 milliards de dollars en titres canadiens, majoritairement des actions, renversant ainsi le désinvestissement enregistré en janvier.

## Analyse - Février 2007

Les Canadiens ont continué d'investir abondamment en titres étrangers en février. Ils en ont acheté pour 6,2 milliards de dollars, répartissant cette somme presque également entre des obligations, des actions et des instruments du marché monétaire. Pour leur part, les non-résidents ont acquis pour 4,8 milliards de dollars en titres canadiens, majoritairement des actions, renversant ainsi le désinvestissement enregistré en janvier.

**Graphique 1**  
**Investissements canadiens de portefeuille en valeurs mobilières étrangères<sup>1</sup>**

milliards de dollars

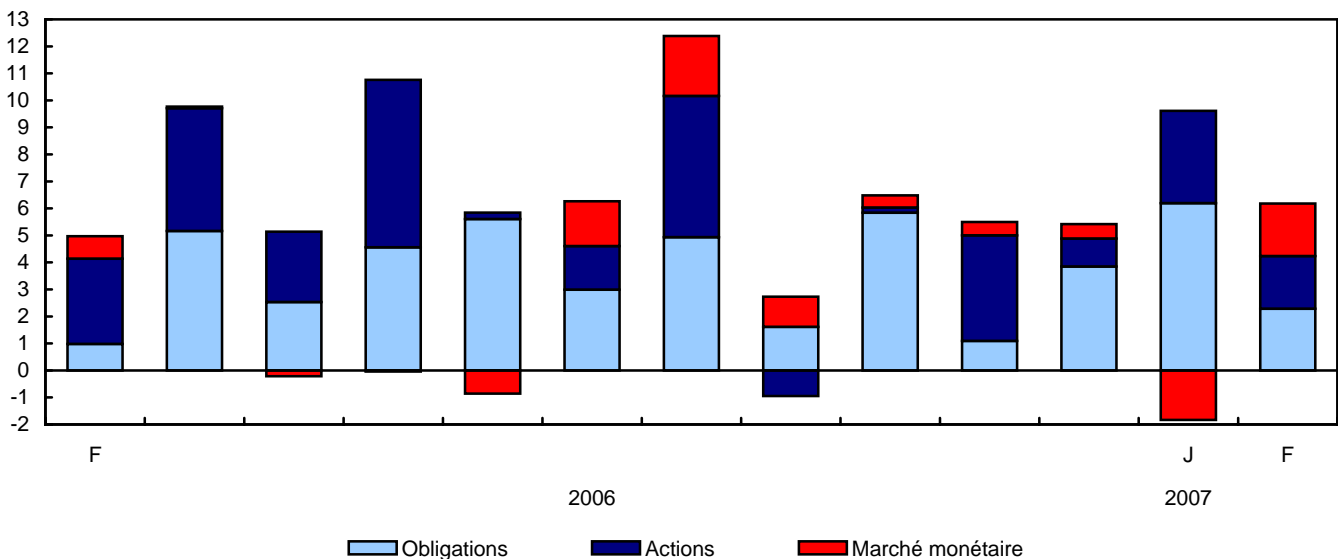

1. Signes renversés de la balance des paiements.

### Les investissements en obligations étrangères se portent sur les obligations feuille d'érable

En février, les Canadiens ont acheté pour 2,3 milliards de dollars en obligations étrangères, ce qui constitue un ralentissement par rapport aux achats record de 6,2 milliards de dollars effectués en janvier et de 43,6 milliards de dollars inscrits en 2006. L'investissement canadien en obligations feuille d'érable (les obligations étrangères libellées en dollars canadiens) n'a par ailleurs marqué aucun signe de ralentissement. À la suite des acquisitions de 4,6 milliards de dollars notées en janvier, les résidents en ont ajouté pour 4,8 milliards de dollars en février, dont environ 60 % (2,9 milliards de dollars) portaient sur des émissions d'outre-mer.

Les résidents ont réorienté leur investissement en obligations américaines, ayant vendu pour 3,4 milliards de dollars en obligations du gouvernement américain et ayant acheté pour 4,0 milliards de dollars en obligations de sociétés américaines.

## Renseignements supplémentaires concernant les marchés financiers

En février, les **taux d'intérêt** canadiens à court terme ont augmenté de 2 points de base pour atteindre 4,19 %, et les taux américains correspondants se sont élevés de 5 centièmes pour se situer à 5,03 %, soit le taux le plus élevé depuis janvier 2001. Favorisant toujours l'investissement aux États-Unis, l'écart entre les deux pays s'est accru, passant de 0,81 % en janvier à 0,84 % en février.

Les taux d'intérêt à long terme canadiens et américains ont diminué au cours du mois. Les taux canadiens ont baissé de 14 points de base pour atteindre 4,03 %, et les taux américains, de 27 points pour se situer à 4,56 %. L'écart de taux entre les deux pays a donc rétréci pour se fixer à 0,53 %, favorisant l'investissement aux États-Unis.

Le **cours des actions** canadiennes est demeuré soutenu pendant le mois, alors que l'indice composé Standard and Poor's/Bourse de Toronto a terminé le mois à 13 045,5, en hausse de 0,1 % par rapport à sa valeur de clôture en janvier. Par ailleurs, le cours des actions américaines a fléchi pour une première fois en neuf mois, alors que l'indice composé Standard and Poor's a perdu 2,2 % pour terminer le mois à 1 406,8.

Après s'être déprécié cinq mois de suite par rapport au dollar américain, le **dollar canadien** a gagné 0,52 cent US en février pour clore le mois à 85,48 cents US.

### Définitions

Les séries sur les opérations internationales en valeurs mobilières ont trait aux opérations de portefeuille en actions, en obligations et en instruments (ou effets) du marché monétaire tant pour les émissions canadiennes qu'étrangères.

Les **actions** comprennent les actions ordinaires et privilégiées ainsi que les bons de souscription.

Les **titres d'emprunt** comprennent les obligations et les instruments du marché monétaire.

Les **obligations** ont une échéance de plus d'une année.

Les **instruments du marché monétaire** ont une échéance d'une année ou moins.

**Graphique 2**  
**Investissements étrangers de portefeuille en valeurs mobilières canadiennes**

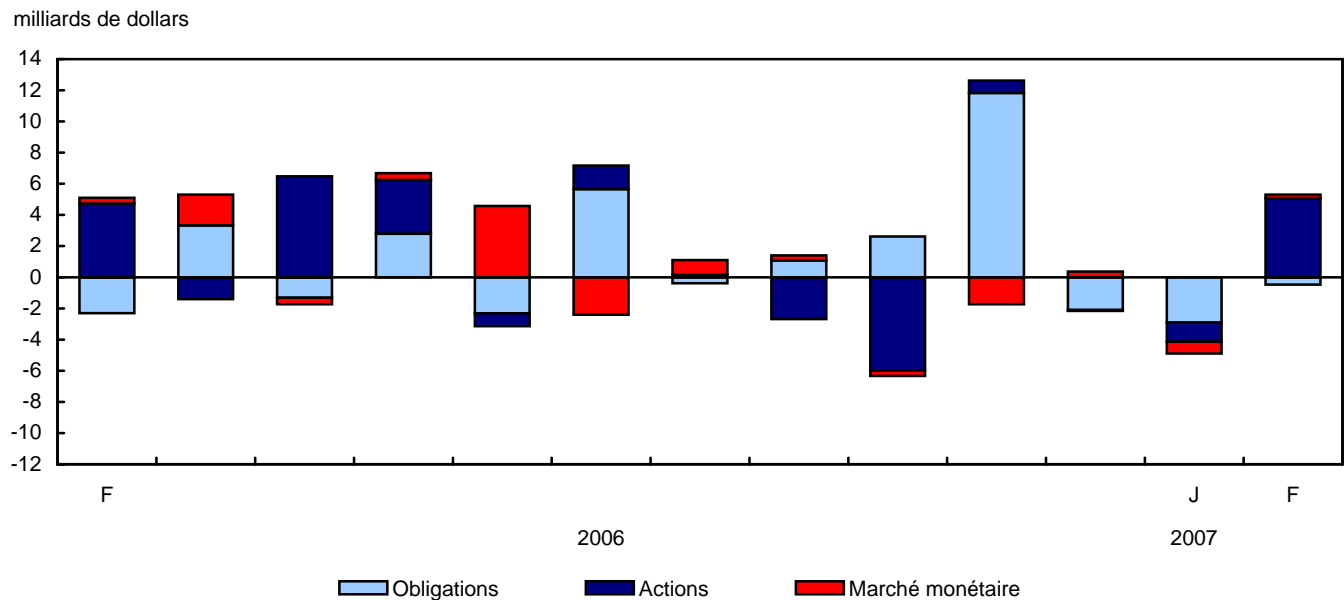

## Produits connexes

---

### Choisis parmi les publications de Statistique Canada

---

|          |  |
|----------|--|
| 11-010-X | L'Observateur économique canadien  |
| 11F0027M | Série de documents de recherche sur l'analyse économique (AE)  |
| 13-010-X | Revue trimestrielle des comptes économiques canadiens  |
| 13-605-X | Les nouveautés en matière de comptes économiques canadiens   |
| 67-001-X | Balance des paiements internationaux du Canada   |
| 67-202-X | Bilan des investissements internationaux du Canada   |
| 67-203-X | Le commerce international de services du Canada  |
| 67-506-X | La balance des paiements internationaux et le bilan des investissements internationaux du Canada : concepts, sources, méthodes et produits |
| 67F0001M | Division de la balance des paiements : documents de recherche  |

---

### Choisis parmi les produits techniques et analytiques de Statistique Canada

---

|                 |  |
|-----------------|--|
| 11-621-M2004013 | Les acquisitions transfrontalières : une perspective canadienne  |
| 67F0001M1997001 | Investissements étrangers, autres que les sociétés, dans l'immobilier au Canada  |
| 67F0001M1997002 | Les placements étrangers sur le marché obligataire canadien, 1978 à 1990   |
| 67F0001M1997003 | Les caractéristiques des firmes canadiennes importatrices, 1978 à 1986   |
| 67F0001M1997004 | La divergence statistique dans la balance des paiements du Canada, 1962 à 1991   |
| 67F0001M1997005 | La dette publique du Canada détenue par les non-résidents : perspectives historiques, 1926 à 1992                            |
| 67F0001M1997006 | La mondialisation et le bilan des investissements internationaux du Canada, 1950 à 1992                                      |
| 67F0001M1997007 | Les placements étrangers des caisses de retraite en fiducie, 1970 à 1992   |
| 67F0001M1997008 | Tendances récentes des investissements directs canadiens à l'étranger : l'essor des multinationales canadiennes, 1969 à 1992 |
| 67F0001M1997009 | Les bénéfices au titre des investissements directs, au Canada et à l'étranger, 1983 à 1993                                   |

|                 |   |
|-----------------|---|
| 67F0001M1997010 | Le développement de la nomenclature de la balance des paiements   |
| 67F0001M1997011 | Rapprochement du compte courant du Canada et des États-Unis, 1994 et 1995   |
| 67F0001M1997012 | La mesure des placements de portefeuille étrangers en obligations canadiennes   |
| 67F0001M1997013 | L'application au Canada des normes internationales régissant les données du commerce international en services, cinquième édition : le coup d'envoi |
| 67F0001M1997014 | Les opérations de pension entre résidents canadiens et non-résidents  |
| 67F0001M1997015 | Services juridiques au niveau international, 1995-1996  |
| 67F0001M1997016 | Services de conseil en gestion au niveau international, 1990 à 1996   |
| 67F0001M1997017 | La mise en place au Canada du BPM-5, 1997   |
| 67F0001M1999018 | Rapprochement du compte courant du Canada et des États-Unis, 1996 et 1997   |
| 67F0001M1999019 | Enjeux de la provincialisation des investissements directs étrangers  |
| 67F0001M2001020 | L'investissement direct étranger : un élément moteur de la mondialisation de l'économie   |
| 67F0001M2001021 | Statistiques du commerce des sociétés affiliées à l'étranger : mesure de la mondialisation économique   |
| 67F0001M2004022 | Rapprochement du compte courant du Canada et des États-Unis, 2002 et 2003   |

---

### Choisis parmi les tableaux de CANSIM de Statistique Canada

---

|          |   |
|----------|---|
| 376-0001 | Balance des paiements internationaux, compte courant, annuel  |
| 376-0002 | Balance des paiements internationaux, compte capital et financier, annuel   |
| 376-0003 | Balance des paiements internationaux, compte courant, trimestriel   |
| 376-0004 | Balance des paiements internationaux, compte capital et financier, trimestriel  |
| 376-0005 | Balance des paiements internationaux, compte courant, désaisonnalisé, trimestriel   |
| 376-0006 | Balance des paiements internationaux, compte courant, biens, annuel   |
| 376-0007 | Balance des paiements internationaux, compte courant, biens, trimestriel  |
| 376-0008 | Balance des paiements internationaux, transactions en devises étrangères au niveau de l'actif et le passif comptabilisés au Canada par les banques à charte canadiennes, annuel                   |
| 376-0009 | Balance des paiements internationaux, transactions des banques à charte canadiennes au niveau de l'actif et le passif comptabilisés au Canada auprès des non-résidents, flux et positions, annuel |
| 376-0010 | Balance des paiements internationaux, transactions en devises étrangères au niveau de l'actif et le passif comptabilisés au Canada par les banques à charte canadiennes, trimestriel              |



|          |  |
|----------|--|
| 376-0011 | Balance des paiements internationaux, transactions des banques à charte canadiennes au niveau de l'actif et le passif comptabilisés au Canada auprès des non-résidents, flux et positions, trimestriel                     |
| 376-0012 | Balance des paiements internationaux, compte courant, revenus de placements, par catégorie et secteur, annuel  |
| 376-0013 | Balance des paiements internationaux, compte courant, revenus de placements, par catégorie et secteur, trimestriel   |
| 376-0014 | Balance des paiements internationaux, flux d'investissements directs canadiens à l'étranger et d'investissements directs étrangers au Canada, par industrie et catégorie de transactions, annuel                           |
| 376-0015 | Balance des paiements internationaux, flux d'investissements directs canadiens à l'étranger et d'investissements directs étrangers au Canada, par catégorie de transactions, annuel  |
| 376-0016 | Balance des paiements internationaux, investissements directs canadiens à l'étranger et investissements directs étrangers au Canada, acquisitions, ventes et autres flux, annuel   |
| 376-0017 | Balance des paiements internationaux, flux d'investissements directs canadiens à l'étranger et d'investissements directs étrangers au Canada, trimestriel  |
| 376-0018 | Opérations internationales en valeurs mobilières, opérations de portefeuille, ventes et achats, nets et brutes, par catégorie et secteur, annuel   |
| 376-0019 | Opérations internationales en valeurs mobilières, opérations de portefeuille, ventes et achats, nets et brutes, par catégorie et secteur, trimestriel  |
| 376-0020 | Opérations internationales en valeurs mobilières, opérations de portefeuille, ventes et achats, nets et brutes, par catégorie et secteur, mensuel  |
| 376-0021 | Opérations internationales en valeurs mobilières, opérations de portefeuille en obligations canadiennes avec les non-résidents, par catégorie, annuel  |
| 376-0022 | Opérations internationales en valeurs mobilières, opérations de portefeuille en actions canadiennes avec les non-résidents, par catégorie, annuel  |
| 376-0023 | Opérations internationales en valeurs mobilières, opérations de portefeuille en effets du marché monétaire canadien, en obligations étrangères et en actions étrangères, avec les non-résidents, par catégorie, annuel     |
| 376-0024 | Opérations internationales en valeurs mobilières, opérations de portefeuille en obligations canadiennes avec les non-résidents, par catégorie, trimestriel   |
| 376-0025 | Opérations internationales en valeurs mobilières, opérations de portefeuille en actions canadiennes avec les non-résidents, par catégorie, trimestriel   |
| 376-0026 | Opérations internationales en valeurs mobilières, opérations de portefeuille avec les non-résidents en effets du marché monétaire canadien, en obligations étrangères et en actions étrangères, par catégorie, trimestriel |
| 376-0027 | Opérations internationales en valeurs mobilières, opérations de portefeuille en obligations canadiennes avec les non-résidents, par catégorie, mensuel   |

|          |  |
|----------|--|
| 376-0028 | Opérations internationales en valeurs mobilières, opérations de portefeuille en actions canadiennes avec les non-résidents, par catégorie, mensuel   |
| 376-0029 | Opérations internationales en valeurs mobilières, opérations de portefeuille en effets du marché monétaire canadien, en obligations étrangères et en actions étrangères, par catégorie, mensuel                                  |
| 376-0037 | Bilan des investissements internationaux, annuel   |
| 376-0038 | Bilan des investissements internationaux, investissements directs canadiens à l'étranger et investissements directs étrangers au Canada, par industrie, annuel   |
| 376-0039 | Bilan des investissements internationaux, investissements étrangers de portefeuille, obligations canadiennes et effets de marché monétaire canadien, annuel  |
| 376-0040 | Bilan des investissements internationaux, investissements de portefeuille et autres investissements au Canada, par secteur, annuel   |
| 376-0041 | Bilan des investissements internationaux, investissements de portefeuille en obligations canadiennes, valeur comptable et valeur au marché, par secteur, annuel  |
| 376-0042 | Bilan des investissements internationaux, investissements étrangers de portefeuille en obligations canadiennes et en instruments du marché monétaire canadien, par secteur et région géographique, trimestriel                   |
| 376-0051 | Bilan des investissements internationaux, investissements directs canadiens à l'étranger et investissements directs étrangers au Canada, par pays, annuel  |
| 376-0052 | Bilan des investissements internationaux, investissements directs canadiens à l'étranger et investissements directs étrangers au Canada, selon le Système de classification des industries de l'Amérique du Nord (SCIAN), annuel |
| 376-0053 | Bilan des investissements internationaux, investissements directs canadiens à l'étranger et investissements directs étrangers au Canada, par industrie et pays, annuel   |
| 376-0054 | Bilan des investissements internationaux, investissements directs canadiens à l'étranger et investissements directs étrangers au Canada, selon le genre d'exploitation canadienne et le capital investi, annuel                  |
| 376-0055 | Bilan des investissements internationaux, trimestriel  |
| 376-0056 | Bilan des investissements internationaux, investissements de portefeuille et autres investissements au Canada, par secteur, trimestriel  |
| 376-0057 | Bilan des investissements internationaux, investissements de portefeuille en obligations canadiennes, selon le valeur comptable et valeur au marché, trimestriel   |
| 376-0058 | Bilan des investissements internationaux, investissements étrangers de portefeuille en obligations canadiennes et en instruments du marché monétaire canadien, par secteur et région géographique, mensuel                       |
| 376-0059 | Bilan des investissements internationaux, dette extérieure brute au Canada, position, par secteur, trimestriel   |

376-0063 Bilan des investissements internationaux, investissements étrangers de portefeuille en obligations canadiennes et en instruments du marché monétaire canadien, par secteur et région géographique, annuel

---

### **Choisis parmi les enquêtes de Statistique Canada**

---

|      |  |
|------|--|
| 1534 | Balance des paiements internationaux du Canada             |
| 1535 | Opérations internationales du Canada en valeurs mobilières |
| 1537 | Bilan des investissements internationaux du Canada         |

---

### **Choisis parmi les tableaux sommaires de Statistique Canada**

---

- *Canada : Données économiques et financières*
- *Balance des paiements internationaux du Canada*
- *Indicateurs économiques, par province et territoire (mensuel et trimestriel)*
- *Bilan des investissements internationaux du Canada*

## **Tableaux statistiques**

---

---

**Tableau 1**  
**Opérations de portefeuille en valeurs mobilières avec les non-résidents**

| Période             | Valeurs mobilières canadiennes |         |                                  |         | Valeurs mobilières étrangères |         |                                    |         |
|---------------------|--------------------------------|---------|----------------------------------|---------|-------------------------------|---------|------------------------------------|---------|
|                     | Obligations <sup>1</sup>       | Actions | Marché <sup>1</sup><br>monétaire | Total   | Obligations                   | Actions | Marché <sup>1,2</sup><br>monétaire | Total   |
| V. No.              |                                |         |                                  |         |                               |         |                                    |         |
| Annuelle            | v113046                        | v113075 | v113078                          | v113045 | v113132                       | v113135 | v30424744                          | v113131 |
| Trimestrielle       | v113218                        | v113247 | v113250                          | v113217 | v113304                       | v113307 | v30424750                          | v113303 |
| Mensuelle           | v113390                        | v113419 | v113422                          | v113389 | v113446                       | v113449 | v30424756                          | v113445 |
|                     | millions de dollars            |         |                                  |         |                               |         |                                    |         |
| 1995                | 30 730                         | -4 242  | -1 254                           | 25 233  | -1 085                        | -6 247  | ..                                 | -7 331  |
| 1996                | 17 953                         | 8 034   | -7 319                           | 18 668  | -2 070                        | -17 247 | ..                                 | -19 317 |
| 1997                | 6 166                          | 7 645   | 2 369                            | 16 181  | -6 642                        | -5 207  | ..                                 | -11 849 |
| 1998                | 10 337                         | 14 311  | 130                              | 24 779  | -7 064                        | -15 433 | ..                                 | -22 497 |
| 1999                | 2 602                          | 14 346  | -13 209                          | 3 738   | -2 477                        | -20 623 | ..                                 | -23 101 |
| 2000                | -21 458                        | 35 232  | 824                              | 14 598  | -3 963                        | -59 965 | ..                                 | -63 927 |
| 2001                | 41 002                         | 4 125   | -7 349                           | 37 779  | -1 920                        | -35 653 | ..                                 | -37 573 |
| 2002                | 18 297                         | -1 531  | 1 833                            | 18 599  | -6 229                        | -21 253 | -1 837                             | -29 319 |
| 2003                | 7 517                          | 13 491  | -1 646                           | 19 362  | -7 974                        | -7 699  | -3 381                             | -19 054 |
| 2004                | 18 955                         | 35 742  | -429                             | 54 267  | -15 290                       | -8 092  | -987                               | -24 369 |
| 2005                | -1 183                         | 9 133   | 522                              | 8 472   | -27 615                       | -21 947 | -2 089                             | -51 652 |
| 2006                | 17 999                         | 10 814  | 3 754                            | 32 568  | -43 605                       | -28 292 | -6 370                             | -78 266 |
| <b>2004</b>         |                                |         |                                  |         |                               |         |                                    |         |
| Quatrième trimestre | 6 683                          | 7 087   | 1 902                            | 15 672  | -6 581                        | -1 861  | 57                                 | -8 384  |
| <b>2005</b>         |                                |         |                                  |         |                               |         |                                    |         |
| Premier trimestre   | 2 067                          | 5 235   | -1 940                           | 5 362   | -6 284                        | -3 091  | 302                                | -9 073  |
| Deuxième trimestre  | 896                            | -2 679  | 976                              | -807    | -5 601                        | -5 263  | -1 127                             | -11 991 |
| Troisième trimestre | -1 934                         | 7 389   | -1 619                           | 3 836   | -9 234                        | -8 407  | -651                               | -18 291 |
| Quatrième trimestre | -2 212                         | -812    | 3 105                            | 81      | -6 496                        | -5 187  | -614                               | -12 297 |
| <b>2006</b>         |                                |         |                                  |         |                               |         |                                    |         |
| Premier trimestre   | 150                            | 8 022   | 2 013                            | 10 185  | -10 613                       | -8 202  | -1 005                             | -19 820 |
| Deuxième trimestre  | -843                           | 9 091   | 4 599                            | 12 846  | -12 689                       | -9 055  | 1 129                              | -20 614 |
| Troisième trimestre | 6 351                          | -1 034  | -1 130                           | 4 188   | -9 533                        | -8 892  | -5 002                             | -20 427 |
| Quatrième trimestre | 12 341                         | -5 264  | -1 728                           | 5 349   | -10 769                       | -5 143  | -1 491                             | -17 404 |
| <b>2005</b>         |                                |         |                                  |         |                               |         |                                    |         |
| Février             | 1 516                          | 2 184   | -689                             | 3 011   | -2 003                        | -4 299  | -323                               | -6 625  |
| Mars                | 201                            | 2 292   | -780                             | 1 714   | -3 504                        | -1 176  | -162                               | -4 842  |
| Avril               | -884                           | -286    | 284                              | -886    | -2 737                        | -1 646  | 49                                 | -4 334  |
| Mai                 | 2 272                          | -2 023  | 1 103                            | 1 352   | -463                          | -1 404  | 556                                | -1 310  |
| Juin                | -491                           | -370    | -411                             | -1 272  | -2 401                        | -2 214  | -1 733                             | -6 348  |
| Juillet             | -511                           | 2 413   | 436                              | 2 338   | -1 249                        | -3 357  | -403                               | -5 009  |
| Août                | -3 121                         | 1 710   | -1 811                           | -3 222  | -4 038                        | -4 350  | 927                                | -7 461  |
| Septembre           | 1 697                          | 3 267   | -244                             | 4 720   | -3 947                        | -699    | -1 175                             | -5 821  |
| Octobre             | 2 346                          | -494    | 178                              | 2 030   | -3 120                        | -2 243  | 307                                | -5 056  |
| Novembre            | 2 945                          | -512    | 236                              | 2 670   | 441                           | -1 355  | -1 781                             | -2 696  |
| Décembre            | -7 503                         | 194     | 2 690                            | -4 619  | -3 817                        | -1 588  | 860                                | -4 545  |
| <b>2006</b>         |                                |         |                                  |         |                               |         |                                    |         |
| Janvier             | -878                           | 4 720   | -350                             | 3 493   | -4 470                        | -505    | -101                               | -5 076  |
| Février             | -2 301                         | 4 718   | 384                              | 2 801   | -981                          | -3 155  | -837                               | -4 972  |
| Mars                | 3 329                          | -1 416  | 1 979                            | 3 891   | -5 163                        | -4 542  | -67                                | -9 772  |
| Avril               | -1 319                         | 6 481   | -419                             | 4 744   | -2 529                        | -2 608  | 218                                | -4 920  |
| Mai                 | 2 792                          | 3 445   | 444                              | 6 680   | -4 558                        | -6 204  | 47                                 | -10 715 |
| Juin                | -2 317                         | -835    | 4 574                            | 1 422   | -5 601                        | -242    | 864                                | -4 980  |
| Juillet             | 5 658                          | 1 506   | -2 412                           | 4 752   | -2 989                        | -1 613  | -1 664                             | -6 266  |
| Août                | -381                           | 149     | 954                              | 723     | -4 932                        | -5 232  | -2 221                             | -12 385 |
| Septembre           | 1 074                          | -2 690  | 329                              | -1 288  | -1 613                        | 952     | -1 117                             | -1 777  |
| Octobre             | 2 616                          | -5 992  | -352                             | -3 728  | -5 836                        | -192    | -457                               | -6 486  |
| Novembre            | 11 825                         | 797     | -1 741                           | 10 880  | -1 089                        | -3 912  | -496                               | -5 497  |
| Décembre            | -2 100                         | -69     | 366                              | -1 803  | -3 844                        | -1 039  | -538                               | -5 421  |
| <b>2007</b>         |                                |         |                                  |         |                               |         |                                    |         |
| Janvier             | -2 910                         | -1 230  | -761                             | -4 901  | -6 191                        | -3 423  | 1 837                              | -7 777  |
| Février             | -468                           | 5 074   | 230                              | 4 835   | -2 283                        | -1 948  | -1 947                             | -6 179  |

1. Incluant les nouvelles émissions, les remboursements, les opérations sur les émissions en circulation et le changement aux intérêts à payer ou à recevoir.

2. Les opérations en valeurs mobilières du marché monétaire étranger sont disponibles à partir de 2002.

**Note(s) :** Dans les tableaux 1 à 14 un signe moins indique l'achat de valeurs mobilières auprès des non-résidents, c'est-à-dire une sortie de capital du Canada.

Tableau 2-1

## Opérations de portefeuille en obligations canadiennes avec les non-résidents, selon la catégorie de transactions et secteurs — Administration publique fédérale

| Période             | Nouvelles émissions et remboursements |                |         | Émissions en circulation |            |         | Intérêt |         |                                 | Total   |
|---------------------|---------------------------------------|----------------|---------|--------------------------|------------|---------|---------|---------|---------------------------------|---------|
|                     | Nouvelles émissions                   | Remboursements | Total   | Ventes                   | Achats     | Total   | Couru   | Payé    | Changement aux intérêts à payer |         |
| V. No.              |                                       |                |         |                          |            |         |         |         |                                 |         |
| Annuelle            | v113055                               | v113062        | v113175 | v113088                  | v113095    | v113048 | v113182 | v113189 | v113069                         | v113196 |
| Trimestrielle       | v113227                               | v113234        | v113347 | v113260                  | v113267    | v113220 | v113354 | v113361 | v113241                         | v113368 |
| Mensuelle           | v113399                               | v113406        | v113519 | v113432                  | v113439    | v113392 | v113526 | v113533 | v113413                         | v113540 |
| millions de dollars |                                       |                |         |                          |            |         |         |         |                                 |         |
| 1995                | 3 103                                 | -4 079         | -976    | 458 633                  | -445 295   | 13 338  | 6 322   | -6 018  | 304                             | 12 666  |
| 1996                | 4 807                                 | -6 597         | -1 790  | 651 568                  | -642 554   | 9 014   | 6 688   | -6 497  | 191                             | 7 414   |
| 1997                | 2 773                                 | -7 086         | -4 313  | 1 010 613                | -1 011 942 | -1 330  | 6 836   | -6 726  | 110                             | -5 532  |
| 1998                | 12 470                                | -9 222         | 3 249   | 801 584                  | -811 655   | -10 071 | 6 135   | -5 823  | 312                             | -6 510  |
| 1999                | 4 494                                 | -7 136         | -2 642  | 516 376                  | -510 494   | 5 882   | 5 728   | -5 914  | -185                            | 3 055   |
| 2000                | 0                                     | -11 357        | -11 357 | 350 351                  | -349 441   | 911     | 5 430   | -5 790  | -360                            | -10 806 |
| 2001                | 648                                   | -11 402        | -10 754 | 340 279                  | -337 209   | 3 070   | 4 958   | -5 118  | -160                            | -7 843  |
| 2002                | 0                                     | -5 510         | -5 510  | 341 127                  | -331 177   | 9 950   | 4 362   | -4 594  | -232                            | 4 208   |
| 2003                | 0                                     | -11 284        | -11 284 | 521 427                  | -529 166   | -7 740  | 4 111   | -4 355  | -244                            | -19 268 |
| 2004                | 0                                     | -5 041         | -5 041  | 501 901                  | -500 660   | 1 241   | 3 174   | -3 152  | 22                              | -3 777  |
| 2005                | 0                                     | -8 937         | -8 937  | 644 146                  | -642 207   | 1 939   | 2 513   | -2 737  | -224                            | -7 221  |
| 2006                | 0                                     | -4 753         | -4 753  | 881 073                  | -877 008   | 4 065   | 2 159   | -2 251  | -92                             | -781    |
| <b>2004</b>         |                                       |                |         |                          |            |         |         |         |                                 |         |
| Quatrième trimestre | 0                                     | -3 840         | -3 840  | 150 549                  | -150 256   | 293     | 758     | -1 386  | -628                            | -4 175  |
| <b>2005</b>         |                                       |                |         |                          |            |         |         |         |                                 |         |
| Premier trimestre   | 0                                     | -35            | -35     | 146 392                  | -147 754   | -1 362  | 701     | -235    | 466                             | -932    |
| Deuxième trimestre  | 0                                     | -1 981         | -1 981  | 155 810                  | -157 292   | -1 482  | 651     | -975    | -324                            | -3 787  |
| Troisième trimestre | 0                                     | -4 953         | -4 953  | 191 995                  | -187 896   | 4 099   | 595     | -408    | 187                             | -666    |
| Quatrième trimestre | 0                                     | -1 968         | -1 968  | 149 949                  | -149 265   | 684     | 566     | -1 119  | -553                            | -1 836  |
| <b>2006</b>         |                                       |                |         |                          |            |         |         |         |                                 |         |
| Premier trimestre   | 0                                     | -496           | -496    | 196 916                  | -194 577   | 2 339   | 551     | -23     | 529                             | 2 371   |
| Deuxième trimestre  | 0                                     | -561           | -561    | 275 055                  | -276 303   | -1 248  | 554     | -903    | -349                            | -2 158  |
| Troisième trimestre | 0                                     | -2 454         | -2 454  | 212 703                  | -213 708   | -1 005  | 525     | -251    | 274                             | -3 185  |
| Quatrième trimestre | 0                                     | -1 242         | -1 242  | 196 399                  | -192 419   | 3 979   | 529     | -1 074  | -546                            | 2 192   |
| <b>2005</b>         |                                       |                |         |                          |            |         |         |         |                                 |         |
| Février             | 0                                     | 0              | 0       | 44 523                   | -46 510    | -1 987  | 220     | -42     | 178                             | -1 809  |
| Mars                | 0                                     | -35            | -35     | 57 859                   | -58 821    | -962    | 235     | -185    | 49                              | -947    |
| Avril               | 0                                     | 0              | 0       | 43 052                   | -44 335    | -1 283  | 222     | -80     | 141                             | -1 142  |
| Mai                 | 0                                     | 0              | 0       | 47 824                   | -49 118    | -1 294  | 223     | 0       | 223                             | -1 070  |
| Juin                | 0                                     | -1 981         | -1 981  | 64 934                   | -63 839    | 1 095   | 206     | -895    | -689                            | -1 575  |
| Juillet             | 0                                     | -1 519         | -1 519  | 62 142                   | -60 279    | 1 863   | 212     | -248    | -36                             | 308     |
| Août                | 0                                     | 0              | 0       | 63 869                   | -66 103    | -2 234  | 206     | -40     | 166                             | -2 068  |
| Septembre           | 0                                     | -3 433         | -3 433  | 65 984                   | -61 514    | 4 470   | 177     | -120    | 57                              | 1 094   |
| Octobre             | 0                                     | -90            | -90     | 52 970                   | -52 993    | -23     | 192     | -36     | 156                             | 43      |
| Novembre            | 0                                     | -30            | -30     | 49 701                   | -48 310    | 1 392   | 186     | -148    | 38                              | 1 400   |
| Décembre            | 0                                     | -1 848         | -1 848  | 47 277                   | -47 962    | -685    | 188     | -935    | -747                            | -3 279  |
| <b>2006</b>         |                                       |                |         |                          |            |         |         |         |                                 |         |
| Janvier             | 0                                     | 0              | 0       | 55 578                   | -56 421    | -843    | 185     | -7      | 178                             | -665    |
| Février             | 0                                     | 0              | 0       | 62 998                   | -60 109    | 2 890   | 171     | -39     | 132                             | 3 021   |
| Mars                | 0                                     | -496           | -496    | 78 340                   | -78 048    | 292     | 196     | 24      | 219                             | 15      |
| Avril               | 0                                     | 0              | 0       | 83 468                   | -85 057    | -1 589  | 186     | -70     | 116                             | -1 474  |
| Mai                 | 0                                     | 0              | 0       | 91 089                   | -89 081    | 2 008   | 189     | 0       | 189                             | 2 197   |
| Juin                | 0                                     | -561           | -561    | 100 499                  | -102 166   | -1 667  | 180     | -833    | -653                            | -2 881  |
| Juillet             | 0                                     | 0              | 0       | 70 266                   | -69 267    | 999     | 180     | -147    | 33                              | 1 032   |
| Août                | 0                                     | -1 110         | -1 110  | 73 079                   | -74 792    | -1 713  | 184     | -37     | 146                             | -2 676  |
| Septembre           | 0                                     | -1 344         | -1 344  | 69 357                   | -69 649    | -291    | 162     | -67     | 95                              | -1 541  |
| Octobre             | 0                                     | -4             | -4      | 68 078                   | -67 496    | 582     | 170     | -35     | 136                             | 713     |
| Novembre            | 0                                     | 0              | 0       | 67 187                   | -63 361    | 3 827   | 175     | -147    | 29                              | 3 855   |
| Décembre            | 0                                     | -1 238         | -1 238  | 61 134                   | -61 563    | -429    | 183     | -893    | -710                            | -2 377  |
| <b>2007</b>         |                                       |                |         |                          |            |         |         |         |                                 |         |
| Janvier             | 0                                     | 0              | 0       | 76 559                   | -79 047    | -2 488  | 178     | -7      | 170                             | -2 318  |
| Février             | 0                                     | -1 183         | -1 183  | 84 527                   | -84 672    | -145    | 153     | 0       | 153                             | -1 175  |

**Note(s) :** Dans les tableaux 1 à 14 un signe moins indique l'achat de valeurs mobilières auprès des non-résidents, c'est-à-dire une sortie de capital du Canada.

Tableau 2-2

## Opérations de portefeuille en obligations canadiennes avec les non-résidents, selon la catégorie de transactions et secteurs — Entreprises publiques fédérales

| Période             | Nouvelles émissions et remboursements |                |         | Émissions en circulation |          |         | Intérêt |         |                                 | Total   |
|---------------------|---------------------------------------|----------------|---------|--------------------------|----------|---------|---------|---------|---------------------------------|---------|
|                     | Nouvelles émissions                   | Remboursements | Total   | Ventes                   | Achats   | Total   | Couru   | Payé    | Changement aux intérêts à payer |         |
| V. No.              |                                       |                |         |                          |          |         |         |         |                                 |         |
| Annuelle            | v113056                               | v113063        | v113176 | v113089                  | v113096  | v113049 | v113183 | v113190 | v113070                         | v113197 |
| Trimestrielle       | v113228                               | v113235        | v113348 | v113261                  | v113268  | v113221 | v113355 | v113362 | v113242                         | v113369 |
| Mensuelle           | v113400                               | v113407        | v113520 | v113433                  | v113440  | v113393 | v113527 | v113534 | v113414                         | v113541 |
|                     | millions de dollars                   |                |         |                          |          |         |         |         |                                 |         |
| 1995                | 1 840                                 | -561           | 1 278   | 781                      | -737     | 44      | 793     | -776    | 17                              | 1 339   |
| 1996                | 2 224                                 | -1 946         | 278     | 686                      | -747     | -62     | 715     | -706    | 9                               | 225     |
| 1997                | 2 711                                 | -1 916         | 794     | 2 737                    | -2 826   | -89     | 789     | -751    | 39                              | 744     |
| 1998                | 3 827                                 | -3 467         | 360     | 1 967                    | -1 811   | 155     | 816     | -791    | 25                              | 541     |
| 1999                | 4 735                                 | -3 548         | 1 186   | 2 620                    | -1 822   | 798     | 862     | -857    | 5                               | 1 989   |
| 2000                | 4 037                                 | -5 141         | -1 104  | 1 392                    | -1 235   | 156     | 880     | -916    | -37                             | -984    |
| 2001                | 5 196                                 | -4 051         | 1 145   | 2 157                    | -1 343   | 814     | 815     | -824    | -9                              | 1 950   |
| 2002                | 13 248                                | -4 925         | 8 323   | 9 737                    | -6 948   | 2 790   | 1 022   | -862    | 160                             | 11 273  |
| 2003                | 13 116                                | -3 524         | 9 592   | 12 277                   | -10 065  | 2 212   | 1 435   | -1 204  | 232                             | 12 037  |
| 2004                | 12 321                                | -3 740         | 8 581   | 21 347                   | -19 266  | 2 081   | 1 775   | -1 589  | 187                             | 10 848  |
| 2005                | 9 916                                 | -3 233         | 6 684   | 102 317                  | -103 923 | -1 607  | 1 982   | -1 766  | 216                             | 5 294   |
| 2006                | 8 512                                 | -3 593         | 4 919   | 100 522                  | -95 995  | 4 527   | 2 348   | -2 166  | 182                             | 9 628   |
| <b>2004</b>         |                                       |                |         |                          |          |         |         |         |                                 |         |
| Quatrième trimestre | 4 204                                 | -1 581         | 2 623   | 9 238                    | -8 906   | 332     | 459     | -416    | 44                              | 2 999   |
| <b>2005</b>         |                                       |                |         |                          |          |         |         |         |                                 |         |
| Premier trimestre   | 2 546                                 | -1 066         | 1 480   | 16 654                   | -17 646  | -993    | 478     | -527    | -49                             | 439     |
| Deuxième trimestre  | 2 017                                 | -810           | 1 207   | 28 066                   | -28 628  | -562    | 493     | -295    | 198                             | 843     |
| Troisième trimestre | 2 840                                 | -482           | 2 359   | 25 571                   | -27 440  | -1 869  | 494     | -619    | -124                            | 366     |
| Quatrième trimestre | 2 512                                 | -875           | 1 637   | 32 026                   | -30 209  | 1 817   | 517     | -325    | 192                             | 3 646   |
| <b>2006</b>         |                                       |                |         |                          |          |         |         |         |                                 |         |
| Premier trimestre   | 2 179                                 | -480           | 1 699   | 30 175                   | -29 776  | 399     | 530     | -678    | -148                            | 1 950   |
| Deuxième trimestre  | 2 292                                 | -1 975         | 317     | 25 189                   | -23 503  | 1 686   | 566     | -288    | 277                             | 2 280   |
| Troisième trimestre | 3 230                                 | -300           | 2 931   | 25 250                   | -23 488  | 1 762   | 603     | -850    | -247                            | 4 446   |
| Quatrième trimestre | 810                                   | -838           | -27     | 19 907                   | -19 227  | 680     | 649     | -350    | 299                             | 952     |
| <b>2005</b>         |                                       |                |         |                          |          |         |         |         |                                 |         |
| Février             | 688                                   | -660           | 28      | 3 403                    | -3 388   | 15      | 148     | -58     | 90                              | 133     |
| Mars                | 1 774                                 | -81            | 1 693   | 8 585                    | -9 302   | -717    | 165     | -445    | -279                            | 696     |
| Avril               | 220                                   | -104           | 115     | 9 460                    | -9 968   | -507    | 162     | -49     | 113                             | -278    |
| Mai                 | 182                                   | -132           | 50      | 9 927                    | -10 046  | -118    | 168     | -91     | 77                              | 9       |
| Juin                | 1 615                                 | -574           | 1 042   | 8 678                    | -8 615   | 63      | 163     | -155    | 8                               | 1 113   |
| Juillet             | 153                                   | -146           | 7       | 6 616                    | -7 474   | -858    | 168     | -42     | 126                             | -725    |
| Août                | 201                                   | -189           | 12      | 10 713                   | -10 944  | -231    | 166     | -42     | 124                             | -95     |
| Septembre           | 2 487                                 | -147           | 2 340   | 8 242                    | -9 022   | -780    | 160     | -535    | -375                            | 1 185   |
| Octobre             | 96                                    | -7             | 89      | 6 656                    | -6 278   | 377     | 171     | -12     | 160                             | 626     |
| Novembre            | 930                                   | -91            | 839     | 17 356                   | -17 273  | 82      | 169     | -23     | 146                             | 1 067   |
| Décembre            | 1 486                                 | -777           | 709     | 8 014                    | -6 657   | 1 357   | 177     | -291    | -114                            | 1 952   |
| <b>2006</b>         |                                       |                |         |                          |          |         |         |         |                                 |         |
| Janvier             | 0                                     | -6             | -6      | 7 709                    | -8 018   | -310    | 182     | -17     | 166                             | -150    |
| Février             | 262                                   | -3             | 259     | 8 701                    | -8 352   | 349     | 165     | -15     | 150                             | 758     |
| Mars                | 1 916                                 | -471           | 1 445   | 13 765                   | -13 405  | 360     | 183     | -646    | -463                            | 1 342   |
| Avril               | 10                                    | -557           | -547    | 7 445                    | -6 481   | 965     | 186     | -67     | 120                             | 537     |
| Mai                 | 390                                   | -581           | -191    | 8 512                    | -8 184   | 328     | 192     | -76     | 116                             | 253     |
| Juin                | 1 893                                 | -837           | 1 055   | 9 232                    | -8 838   | 393     | 187     | -145    | 42                              | 1 490   |
| Juillet             | 0                                     | -233           | -233    | 5 558                    | -5 215   | 343     | 199     | -40     | 159                             | 268     |
| Août                | 10                                    | -33            | -23     | 7 611                    | -6 709   | 902     | 201     | -39     | 161                             | 1 040   |
| Septembre           | 3 221                                 | -34            | 3 187   | 12 082                   | -11 565  | 517     | 203     | -770    | -567                            | 3 137   |
| Octobre             | 16                                    | -11            | 5       | 6 770                    | -6 476   | 293     | 217     | -48     | 170                             | 468     |
| Novembre            | 196                                   | -275           | -79     | 6 672                    | -6 402   | 270     | 212     | -22     | 190                             | 380     |
| Décembre            | 598                                   | -551           | 47      | 6 466                    | -6 349   | 117     | 220     | -280    | -61                             | 104     |
| <b>2007</b>         |                                       |                |         |                          |          |         |         |         |                                 |         |
| Janvier             | 0                                     | -13            | -13     | 7 791                    | -7 330   | 461     | 222     | -19     | 203                             | 651     |
| Février             | 166                                   | -44            | 123     | 6 101                    | -6 155   | -54     | 201     | -33     | 169                             | 237     |

**Note(s) :** Dans les tableaux 1 à 14 un signe moins indique l'achat de valeurs mobilières auprès des non-résidents, c'est-à-dire une sortie de capital du Canada.

**Tableau 2-3**  
**Opérations de portefeuille en obligations canadiennes avec les non-résidents, selon la catégorie de transactions et secteurs — Administrations publiques provinciales**

| Période             | Nouvelles émissions et remboursements |                |         | Émissions en circulation |         |         | Intérêt |         |                                 | Total   |
|---------------------|---------------------------------------|----------------|---------|--------------------------|---------|---------|---------|---------|---------------------------------|---------|
|                     | Nouvelles émissions                   | Remboursements | Total   | Ventes                   | Achats  | Total   | Couru   | Payé    | Changement aux intérêts à payer |         |
| V. No.              |                                       |                |         |                          |         |         |         |         |                                 |         |
| Annuelle            | v113057                               | v113064        | v113177 | v113090                  | v113097 | v113050 | v113184 | v113191 | v113071                         | v113198 |
| Trimestrielle       | v113229                               | v113236        | v113349 | v113262                  | v113269 | v113222 | v113356 | v113363 | v113243                         | v113370 |
| Mensuelle           | v113401                               | v113408        | v113521 | v113434                  | v113441 | v113394 | v113528 | v113535 | v113415                         | v113542 |
|                     | millions de dollars                   |                |         |                          |         |         |         |         |                                 |         |
| 1995                | 12 165                                | -4 763         | 7 402   | 12 710                   | -12 970 | -260    | 8 340   | -8 223  | 117                             | 7 260   |
| 1996                | 15 781                                | -9 991         | 5 789   | 10 477                   | -11 714 | -1 237  | 8 174   | -8 212  | -37                             | 4 515   |
| 1997                | 10 271                                | -11 182        | -911    | 11 593                   | -12 942 | -1 349  | 7 962   | -7 968  | -6                              | -2 265  |
| 1998                | 11 219                                | -11 003        | 216     | 15 086                   | -15 671 | -585    | 7 930   | -8 010  | -80                             | -449    |
| 1999                | 6 802                                 | -11 971        | -5 169  | 16 560                   | -17 278 | -718    | 7 707   | -7 772  | -64                             | -5 951  |
| 2000                | 3 846                                 | -12 838        | -8 992  | 15 434                   | -14 056 | 1 378   | 7 183   | -7 354  | -172                            | -7 786  |
| 2001                | 12 365                                | -12 105        | 260     | 10 406                   | -9 160  | 1 245   | 6 884   | -6 781  | 103                             | 1 608   |
| 2002                | 12 378                                | -11 809        | 568     | 11 495                   | -11 091 | 404     | 6 709   | -6 842  | -133                            | 840     |
| 2003                | 13 452                                | -12 663        | 789     | 11 453                   | -11 731 | -277    | 6 035   | -6 125  | -91                             | 421     |
| 2004                | 7 622                                 | -9 697         | -2 075  | 12 182                   | -10 345 | 1 837   | 5 533   | -5 723  | -190                            | -428    |
| 2005                | 10 660                                | -8 426         | 2 234   | 18 865                   | -16 546 | 2 319   | 5 386   | -5 339  | 47                              | 4 601   |
| 2006                | 9 799                                 | -10 666        | -867    | 18 848                   | -17 083 | 1 765   | 5 134   | -5 114  | 19                              | 917     |
| <b>2004</b>         |                                       |                |         |                          |         |         |         |         |                                 |         |
| Quatrième trimestre | 2 496                                 | -427           | 2 069   | 4 506                    | -3 025  | 1 481   | 1 323   | -1 027  | 296                             | 3 846   |
| <b>2005</b>         |                                       |                |         |                          |         |         |         |         |                                 |         |
| Premier trimestre   | 4 262                                 | -1 835         | 2 427   | 3 493                    | -2 872  | 621     | 1 335   | -1 559  | -224                            | 2 824   |
| Deuxième trimestre  | 2 164                                 | -470           | 1 694   | 4 735                    | -4 390  | 345     | 1 377   | -1 223  | 154                             | 2 193   |
| Troisième trimestre | 631                                   | -3 239         | -2 608  | 4 738                    | -3 890  | 848     | 1 354   | -1 451  | -98                             | -1 858  |
| Quatrième trimestre | 3 603                                 | -2 881         | 721     | 5 900                    | -5 394  | 506     | 1 321   | -1 106  | 215                             | 1 442   |
| <b>2006</b>         |                                       |                |         |                          |         |         |         |         |                                 |         |
| Premier trimestre   | 2 245                                 | -4 644         | -2 399  | 5 162                    | -5 259  | -98     | 1 271   | -1 521  | -250                            | -2 747  |
| Deuxième trimestre  | 1 033                                 | -1 645         | -613    | 4 043                    | -3 886  | 157     | 1 250   | -1 318  | -68                             | -524    |
| Troisième trimestre | 1 222                                 | -485           | 737     | 3 584                    | -2 883  | 701     | 1 282   | -1 157  | 125                             | 1 562   |
| Quatrième trimestre | 5 299                                 | -3 891         | 1 407   | 6 060                    | -5 055  | 1 005   | 1 330   | -1 118  | 213                             | 2 625   |
| <b>2005</b>         |                                       |                |         |                          |         |         |         |         |                                 |         |
| Février             | 4 162                                 | -731           | 3 431   | 1 429                    | -1 106  | 323     | 420     | -599    | -180                            | 3 574   |
| Mars                | 100                                   | -325           | -225    | 999                      | -956    | 43      | 461     | -372    | 89                              | -93     |
| Avril               | 346                                   | -45            | 301     | 1 124                    | -824    | 300     | 451     | -430    | 21                              | 622     |
| Mai                 | 1 104                                 | -16            | 1 088   | 1 457                    | -1 231  | 227     | 472     | -277    | 195                             | 1 509   |
| Juin                | 714                                   | -408           | 306     | 2 153                    | -2 335  | -182    | 454     | -516    | -62                             | 63      |
| Juillet             | 389                                   | -1             | 388     | 1 094                    | -1 083  | 11      | 464     | -627    | -164                            | 235     |
| Août                | 56                                    | -1 938         | -1 882  | 1 922                    | -1 115  | 806     | 457     | -349    | 108                             | -967    |
| Septembre           | 186                                   | -1 300         | -1 114  | 1 722                    | -1 691  | 31      | 433     | -475    | -43                             | -1 126  |
| Octobre             | 3 032                                 | -548           | 2 484   | 3 159                    | -2 060  | 1 099   | 447     | -303    | 144                             | 3 727   |
| Novembre            | 571                                   | 0              | 571     | 1 549                    | -1 816  | -267    | 436     | -231    | 205                             | 509     |
| Décembre            | 0                                     | -2 334         | -2 334  | 1 191                    | -1 518  | -327    | 438     | -572    | -134                            | -2 795  |
| <b>2006</b>         |                                       |                |         |                          |         |         |         |         |                                 |         |
| Janvier             | 1 160                                 | -1 358         | -198    | 1 857                    | -2 081  | -224    | 445     | -544    | -99                             | -521    |
| Février             | 0                                     | -2 931         | -2 931  | 1 528                    | -1 349  | 179     | 394     | -613    | -220                            | -2 972  |
| Mars                | 1 085                                 | -355           | 730     | 1 777                    | -1 829  | -53     | 432     | -364    | 68                              | 746     |
| Avril               | 1 033                                 | -1 010         | 23      | 1 120                    | -1 316  | -197    | 414     | -435    | -20                             | -195    |
| Mai                 | 0                                     | 0              | 0       | 1 966                    | -1 581  | 384     | 425     | -279    | 146                             | 530     |
| Juin                | 0                                     | -635           | -635    | 958                      | -989    | -31     | 411     | -604    | -193                            | -859    |
| Juillet             | 1 177                                 | -80            | 1 097   | 683                      | -569    | 114     | 431     | -596    | -165                            | 1 047   |
| Août                | 0                                     | -226           | -226    | 1 401                    | -1 082  | 318     | 432     | -159    | 273                             | 366     |
| Septembre           | 45                                    | -180           | -135    | 1 500                    | -1 232  | 268     | 419     | -402    | 17                              | 150     |
| Octobre             | 1 450                                 | -894           | 556     | 1 730                    | -1 019  | 711     | 437     | -312    | 125                             | 1 392   |
| Novembre            | 2 905                                 | -751           | 2 154   | 1 900                    | -1 844  | 55      | 434     | -247    | 187                             | 2 397   |
| Décembre            | 944                                   | -2 246         | -1 302  | 2 430                    | -2 191  | 239     | 459     | -559    | -100                            | -1 163  |
| <b>2007</b>         |                                       |                |         |                          |         |         |         |         |                                 |         |
| Janvier             | 588                                   | -1 094         | -506    | 1 215                    | -1 153  | 62      | 464     | -551    | -87                             | -531    |
| Février             | 1 264                                 | -137           | 1 127   | 2 182                    | -2 673  | -492    | 416     | -537    | -121                            | 514     |

**Note(s) :** Dans les tableaux 1 à 14 un signe moins indique l'achat de valeurs mobilières auprès des non-résidents, c'est-à-dire une sortie de capital du Canada.



Tableau 2-4

## Opérations de portefeuille en obligations canadiennes avec les non-résidents, selon la catégorie de transactions et secteurs — Entreprises publiques provinciales

| Période             | Nouvelles émissions et remboursements |                |         | Émissions en circulation |         |         | Intérêt |         |                                 | Total   |
|---------------------|---------------------------------------|----------------|---------|--------------------------|---------|---------|---------|---------|---------------------------------|---------|
|                     | Nouvelles émissions                   | Remboursements | Total   | Ventes                   | Achats  | Total   | Couru   | Payé    | Changement aux intérêts à payer |         |
| V. No.              |                                       |                |         |                          |         |         |         |         |                                 |         |
| Annuelle            | v113058                               | v113065        | v113178 | v113091                  | v113098 | v113051 | v113185 | v113192 | v113072                         | v113199 |
| Trimestrielle       | v113230                               | v113237        | v113350 | v113263                  | v113270 | v113223 | v113357 | v113364 | v113244                         | v113371 |
| Mensuelle           | v113402                               | v113409        | v113522 | v113435                  | v113442 | v113395 | v113529 | v113536 | v113416                         | v113543 |
|                     | millions de dollars                   |                |         |                          |         |         |         |         |                                 |         |
| 1995                | 2 367                                 | -2 515         | -148    | 4 094                    | -4 891  | -796    | 3 388   | -3 371  | 18                              | -927    |
| 1996                | 2 000                                 | -2 730         | -730    | 2 584                    | -3 703  | -1 119  | 3 022   | -3 074  | -52                             | -1 901  |
| 1997                | 1 448                                 | -3 668         | -2 220  | 2 811                    | -3 254  | -443    | 2 904   | -2 887  | 17                              | -2 646  |
| 1998                | 2 459                                 | -2 354         | 105     | 4 685                    | -5 477  | -792    | 2 887   | -2 817  | 70                              | -617    |
| 1999                | 137                                   | -4 106         | -3 969  | 4 313                    | -4 474  | -161    | 2 624   | -2 733  | -109                            | -4 239  |
| 2000                | 199                                   | -1 818         | -1 619  | 2 138                    | -2 099  | 39      | 2 398   | -2 390  | 7                               | -1 572  |
| 2001                | 1 058                                 | -4 075         | -3 017  | 1 606                    | -1 867  | -261    | 2 191   | -2 280  | -89                             | -3 367  |
| 2002                | 0                                     | -2 996         | -2 996  | 943                      | -988    | -44     | 1 860   | -1 892  | -32                             | -3 072  |
| 2003                | 0                                     | -1 513         | -1 513  | 1 143                    | -1 334  | -190    | 1 549   | -1 587  | -39                             | -1 742  |
| 2004                | 0                                     | -808           | -808    | 1 092                    | -999    | 93      | 1 397   | -1 407  | -10                             | -725    |
| 2005                | 0                                     | -791           | -791    | 872                      | -926    | -54     | 1 289   | -1 285  | 3                               | -842    |
| 2006                | 0                                     | -424           | -424    | 1 747                    | -1 307  | 440     | 1 205   | -1 184  | 20                              | 36      |
| <b>2004</b>         |                                       |                |         |                          |         |         |         |         |                                 |         |
| Quatrième trimestre | 0                                     | -21            | -21     | 331                      | -313    | 18      | 329     | -235    | 94                              | 91      |
| <b>2005</b>         |                                       |                |         |                          |         |         |         |         |                                 |         |
| Premier trimestre   | 0                                     | -277           | -277    | 168                      | -190    | -22     | 325     | -447    | -122                            | -421    |
| Deuxième trimestre  | 0                                     | -83            | -83     | 233                      | -185    | 48      | 330     | -255    | 74                              | 39      |
| Troisième trimestre | 0                                     | -154           | -154    | 125                      | -140    | -16     | 322     | -349    | -28                             | -198    |
| Quatrième trimestre | 0                                     | -277           | -277    | 346                      | -410    | -64     | 312     | -233    | 79                              | -262    |
| <b>2006</b>         |                                       |                |         |                          |         |         |         |         |                                 |         |
| Premier trimestre   | 0                                     | -300           | -300    | 515                      | -370    | 144     | 299     | -396    | -97                             | -252    |
| Deuxième trimestre  | 0                                     | -4             | -4      | 666                      | -467    | 199     | 297     | -239    | 58                              | 253     |
| Troisième trimestre | 0                                     | -60            | -60     | 137                      | -158    | -21     | 302     | -316    | -14                             | -96     |
| Quatrième trimestre | 0                                     | -60            | -60     | 429                      | -311    | 118     | 307     | -233    | 73                              | 132     |
| <b>2005</b>         |                                       |                |         |                          |         |         |         |         |                                 |         |
| Février             | 0                                     | -61            | -61     | 17                       | -91     | -74     | 102     | -139    | -37                             | -172    |
| Mars                | 0                                     | -116           | -116    | 102                      | -25     | 78      | 111     | -156    | -45                             | -83     |
| Avril               | 0                                     | -79            | -79     | 87                       | -40     | 46      | 108     | -107    | 1                               | -31     |
| Mai                 | 0                                     | -4             | -4      | 102                      | -87     | 15      | 113     | -74     | 39                              | 50      |
| Juin                | 0                                     | 0              | 0       | 44                       | -58     | -14     | 108     | -74     | 34                              | 21      |
| Juillet             | 0                                     | -26            | -26     | 23                       | -30     | -7      | 110     | -164    | -54                             | -87     |
| Août                | 0                                     | -128           | -128    | 25                       | -26     | -1      | 109     | -132    | -23                             | -152    |
| Septembre           | 0                                     | 0              | 0       | 76                       | -84     | -8      | 103     | -53     | 50                              | 42      |
| Octobre             | 0                                     | -236           | -236    | 193                      | -92     | 101     | 106     | -104    | 2                               | -133    |
| Novembre            | 0                                     | -42            | -42     | 130                      | -119    | 11      | 103     | -56     | 47                              | 16      |
| Décembre            | 0                                     | 0              | 0       | 23                       | -199    | -176    | 104     | -74     | 30                              | -146    |
| <b>2006</b>         |                                       |                |         |                          |         |         |         |         |                                 |         |
| Janvier             | 0                                     | 0              | 0       | 299                      | -197    | 102     | 104     | -137    | -33                             | 69      |
| Février             | 0                                     | -225           | -225    | 132                      | -123    | 9       | 93      | -123    | -30                             | -246    |
| Mars                | 0                                     | -75            | -75     | 83                       | -50     | 33      | 103     | -136    | -33                             | -75     |
| Avril               | 0                                     | -2             | -2      | 334                      | -201    | 133     | 99      | -101    | -2                              | 129     |
| Mai                 | 0                                     | 0              | 0       | 199                      | -170    | 29      | 100     | -65     | 35                              | 64      |
| Juin                | 0                                     | -3             | -3      | 133                      | -96     | 36      | 98      | -72     | 25                              | 59      |
| Juillet             | 0                                     | 0              | 0       | 28                       | -40     | -12     | 102     | -152    | -50                             | -62     |
| Août                | 0                                     | -45            | -45     | 26                       | -14     | 11      | 102     | -113    | -11                             | -45     |
| Septembre           | 0                                     | -15            | -15     | 83                       | -104    | -21     | 98      | -52     | 47                              | 11      |
| Octobre             | 0                                     | -38            | -38     | 75                       | -47     | 29      | 102     | -102    | 0                               | -9      |
| Novembre            | 0                                     | -17            | -17     | 310                      | -221    | 89      | 100     | -53     | 47                              | 119     |
| Décembre            | 0                                     | -4             | -4      | 44                       | -44     | 0       | 105     | -79     | 26                              | 22      |
| <b>2007</b>         |                                       |                |         |                          |         |         |         |         |                                 |         |
| Janvier             | 0                                     | 0              | 0       | 72                       | -163    | -91     | 106     | -139    | -33                             | -123    |
| Février             | 0                                     | -27            | -27     | 110                      | -127    | -17     | 96      | -123    | -27                             | -71     |

**Note(s) :** Dans les tableaux 1 à 14 un signe moins indique l'achat de valeurs mobilières auprès des non-résidents, c'est-à-dire une sortie de capital du Canada.

**Tableau 2-5**  
**Opérations de portefeuille en obligations canadiennes avec les non-résidents, selon la catégorie de transactions et secteurs — Municipalités**

| Période             | Nouvelles émissions et remboursements |                |         | Émissions en circulation |         |         | Intérêt |         |                                 | Total   |
|---------------------|---------------------------------------|----------------|---------|--------------------------|---------|---------|---------|---------|---------------------------------|---------|
|                     | Nouvelles émissions                   | Remboursements | Total   | Ventes                   | Achats  | Total   | Couru   | Payé    | Changement aux intérêts à payer |         |
| V. No.              |                                       |                |         |                          |         |         |         |         |                                 |         |
| Annuelle            | v113059                               | v113066        | v113179 | v113092                  | v113099 | v113052 | v113186 | v113193 | v113073                         | v113200 |
| Trimestrielle       | v113231                               | v113238        | v113351 | v113264                  | v113271 | v113224 | v113358 | v113365 | v113245                         | v113372 |
| Mensuelle           | v113403                               | v113410        | v113523 | v113436                  | v113443 | v113396 | v113530 | v113537 | v113417                         | v113544 |
| millions de dollars |                                       |                |         |                          |         |         |         |         |                                 |         |
| 1995                | 413                                   | -850           | -437    | 155                      | -83     | 72      | 483     | -510    | -27                             | -392    |
| 1996                | 416                                   | -490           | -74     | 225                      | -96     | 129     | 496     | -502    | -6                              | 49      |
| 1997                | 209                                   | -512           | -303    | 183                      | -128    | 55      | 475     | -509    | -34                             | -282    |
| 1998                | 0                                     | -302           | -302    | 303                      | -103    | 200     | 468     | -484    | -16                             | -119    |
| 1999                | 57                                    | -553           | -496    | 149                      | -127    | 22      | 437     | -460    | -23                             | -496    |
| 2000                | 66                                    | -587           | -521    | 144                      | -107    | 37      | 412     | -422    | -10                             | -494    |
| 2001                | 333                                   | -933           | -601    | 464                      | -240    | 224     | 355     | -370    | -15                             | -391    |
| 2002                | 0                                     | -1 054         | -1 054  | 295                      | -261    | 34      | 295     | -336    | -41                             | -1 061  |
| 2003                | 376                                   | -998           | -622    | 486                      | -164    | 322     | 224     | -258    | -33                             | -333    |
| 2004                | 657                                   | -634           | 23      | 466                      | -141    | 325     | 203     | -274    | -71                             | 277     |
| 2005                | 0                                     | -188           | -188    | 631                      | -154    | 477     | 208     | -201    | 7                               | 295     |
| 2006                | 353                                   | -404           | -51     | 435                      | -235    | 200     | 220     | -233    | -12                             | 136     |
| <b>2004</b>         |                                       |                |         |                          |         |         |         |         |                                 |         |
| Quatrième trimestre | 0                                     | -101           | -101    | 125                      | -31     | 94      | 52      | -118    | -66                             | -72     |
| <b>2005</b>         |                                       |                |         |                          |         |         |         |         |                                 |         |
| Premier trimestre   | 0                                     | -75            | -75     | 20                       | -16     | 4       | 51      | -42     | 8                               | -62     |
| Deuxième trimestre  | 0                                     | -14            | -14     | 210                      | -22     | 188     | 51      | -66     | -15                             | 160     |
| Troisième trimestre | 0                                     | -20            | -20     | 247                      | -75     | 171     | 52      | -32     | 21                              | 172     |
| Quatrième trimestre | 0                                     | -80            | -80     | 154                      | -40     | 114     | 53      | -61     | -8                              | 26      |
| <b>2006</b>         |                                       |                |         |                          |         |         |         |         |                                 |         |
| Premier trimestre   | 0                                     | -116           | -116    | 44                       | -40     | 3       | 53      | -42     | 11                              | -102    |
| Deuxième trimestre  | 353                                   | -102           | 250     | 82                       | -88     | -6      | 53      | -78     | -25                             | 219     |
| Troisième trimestre | 0                                     | -27            | -27     | 157                      | -77     | 80      | 57      | -32     | 25                              | 78      |
| Quatrième trimestre | 0                                     | -158           | -158    | 152                      | -29     | 123     | 57      | -80     | -23                             | -59     |
| <b>2005</b>         |                                       |                |         |                          |         |         |         |         |                                 |         |
| Février             | 0                                     | -1             | -1      | 3                        | -4      | -2      | 16      | -12     | 4                               | 1       |
| Mars                | 0                                     | -74            | -74     | 4                        | -9      | -5      | 17      | -14     | 3                               | -76     |
| Avril               | 0                                     | 0              | 0       | 30                       | -3      | 28      | 17      | -4      | 12                              | 40      |
| Mai                 | 0                                     | 0              | 0       | 44                       | -14     | 31      | 17      | -21     | -3                              | 27      |
| Juin                | 0                                     | -14            | -14     | 136                      | -5      | 130     | 17      | -40     | -24                             | 93      |
| Juillet             | 0                                     | -1             | -1      | 51                       | -10     | 41      | 18      | -10     | 8                               | 47      |
| Août                | 0                                     | -1             | -1      | 15                       | -10     | 4       | 18      | -12     | 6                               | 9       |
| Septembre           | 0                                     | -18            | -18     | 182                      | -55     | 127     | 17      | -10     | 7                               | 116     |
| Octobre             | 0                                     | -3             | -3      | 93                       | -10     | 83      | 18      | -9      | 9                               | 90      |
| Novembre            | 0                                     | -1             | -1      | 47                       | -28     | 19      | 17      | -21     | -4                              | 14      |
| Décembre            | 0                                     | -76            | -76     | 15                       | -3      | 12      | 18      | -32     | -14                             | -78     |
| <b>2006</b>         |                                       |                |         |                          |         |         |         |         |                                 |         |
| Janvier             | 0                                     | -72            | -72     | 7                        | -20     | -14     | 19      | -16     | 3                               | -83     |
| Février             | 0                                     | -34            | -34     | 4                        | -13     | -8      | 16      | -11     | 5                               | -37     |
| Mars                | 0                                     | -10            | -10     | 33                       | -7      | 25      | 18      | -16     | 3                               | 18      |
| Avril               | 0                                     | 0              | 0       | 10                       | -39     | -30     | 18      | -6      | 12                              | -18     |
| Mai                 | 0                                     | -13            | -13     | 9                        | -35     | -26     | 18      | -22     | -4                              | -44     |
| Juin                | 353                                   | -89            | 264     | 64                       | -14     | 50      | 18      | -50     | -32                             | 282     |
| Juillet             | 0                                     | 0              | 0       | 59                       | -6      | 53      | 19      | -10     | 9                               | 62      |
| Août                | 0                                     | -1             | -1      | 28                       | -50     | -23     | 19      | -10     | 9                               | -15     |
| Septembre           | 0                                     | -25            | -25     | 70                       | -21     | 49      | 18      | -12     | 7                               | 32      |
| Octobre             | 0                                     | -14            | -14     | 84                       | -14     | 70      | 19      | -10     | 9                               | 65      |
| Novembre            | 0                                     | -133           | -133    | 23                       | -11     | 12      | 19      | -22     | -4                              | -125    |
| Décembre            | 0                                     | -12            | -12     | 45                       | -3      | 41      | 19      | -48     | -29                             | 1       |
| <b>2007</b>         |                                       |                |         |                          |         |         |         |         |                                 |         |
| Janvier             | 0                                     | 0              | 0       | 5                        | -7      | -3      | 19      | -10     | 9                               | 7       |
| Février             | 0                                     | -6             | -6      | 24                       | -5      | 19      | 18      | -11     | 7                               | 21      |

**Note(s) :** Dans les tableaux 1 à 14 un signe moins indique l'achat de valeurs mobilières auprès des non-résidents, c'est-à-dire une sortie de capital du Canada.

Tableau 2-6

## Opérations de portefeuille en obligations canadiennes avec les non-résidents, selon la catégorie de transactions et secteurs — Toutes les administrations publiques et leurs entreprises

| Période             | Nouvelles émissions et remboursements |                |         | Émissions en circulation |            |         | Intérêt |         |                                 | Total   |
|---------------------|---------------------------------------|----------------|---------|--------------------------|------------|---------|---------|---------|---------------------------------|---------|
|                     | Nouvelles émissions                   | Remboursements | Total   | Ventes                   | Achats     | Total   | Couru   | Payé    | Changement aux intérêts à payer |         |
| V. No.              |                                       |                |         |                          |            |         |         |         |                                 |         |
| Annuelle            | v113204                               | v113205        | v113203 | v113207                  | v113208    | v113206 | v113210 | v113211 | v113209                         | v113202 |
| Trimestrielle       | v113376                               | v113377        | v113375 | v113379                  | v113380    | v113378 | v113382 | v113383 | v113381                         | v113374 |
| Mensuelle           | v113548                               | v113549        | v113547 | v113551                  | v113552    | v113550 | v113554 | v113555 | v113553                         | v113546 |
| millions de dollars |                                       |                |         |                          |            |         |         |         |                                 |         |
| 1995                | 19 888                                | -12 769        | 7 119   | 476 374                  | -463 975   | 12 399  | 19 326  | -18 897 | 428                             | 19 947  |
| 1996                | 25 228                                | -21 754        | 3 473   | 665 540                  | -658 814   | 6 725   | 19 094  | -18 989 | 104                             | 10 303  |
| 1997                | 17 412                                | -24 364        | -6 952  | 1 027 937                | -1 031 092 | -3 155  | 18 965  | -18 840 | 126                             | -9 981  |
| 1998                | 29 975                                | -26 348        | 3 627   | 823 625                  | -834 716   | -11 092 | 18 236  | -17 925 | 311                             | -7 154  |
| 1999                | 16 224                                | -27 314        | -11 089 | 540 019                  | -534 195   | 5 824   | 17 359  | -17 736 | -376                            | -5 642  |
| 2000                | 8 148                                 | -31 741        | -23 593 | 369 459                  | -366 938   | 2 521   | 16 303  | -16 873 | -570                            | -21 642 |
| 2001                | 19 600                                | -32 566        | -12 967 | 354 912                  | -349 819   | 5 093   | 15 204  | -15 373 | -169                            | -8 043  |
| 2002                | 25 626                                | -26 293        | -667    | 363 598                  | -350 464   | 13 134  | 14 247  | -14 525 | -278                            | 12 189  |
| 2003                | 26 944                                | -29 982        | -3 038  | 546 786                  | -552 459   | -5 673  | 13 354  | -13 530 | -175                            | -8 886  |
| 2004                | 20 600                                | -19 920        | 680     | 536 987                  | -531 410   | 5 577   | 12 083  | -12 145 | -62                             | 6 194   |
| 2005                | 20 576                                | -21 575        | -999    | 766 831                  | -763 755   | 3 075   | 11 378  | -11 328 | 50                              | 2 126   |
| 2006                | 18 663                                | -19 840        | -1 177  | 1 002 625                | -991 628   | 10 997  | 11 066  | -10 949 | 117                             | 9 937   |
| <b>2004</b>         |                                       |                |         |                          |            |         |         |         |                                 |         |
| Quatrième trimestre | 6 701                                 | -5 969         | 731     | 164 749                  | -162 530   | 2 218   | 2 922   | -3 182  | -260                            | 2 689   |
| <b>2005</b>         |                                       |                |         |                          |            |         |         |         |                                 |         |
| Premier trimestre   | 6 808                                 | -3 287         | 3 521   | 166 726                  | -168 478   | -1 752  | 2 890   | -2 811  | 79                              | 1 848   |
| Deuxième trimestre  | 4 182                                 | -3 359         | 823     | 189 054                  | -190 517   | -1 463  | 2 902   | -2 814  | 88                              | -552    |
| Troisième trimestre | 3 472                                 | -8 848         | -5 376  | 222 676                  | -219 442   | 3 234   | 2 817   | -2 859  | -42                             | -2 185  |
| Quatrième trimestre | 6 115                                 | -6 081         | 34      | 188 375                  | -185 318   | 3 057   | 2 769   | -2 844  | -75                             | 3 015   |
| <b>2006</b>         |                                       |                |         |                          |            |         |         |         |                                 |         |
| Premier trimestre   | 4 424                                 | -6 037         | -1 613  | 232 811                  | -230 023   | 2 788   | 2 705   | -2 661  | 45                              | 1 220   |
| Deuxième trimestre  | 3 678                                 | -4 288         | -610    | 305 036                  | -304 248   | 787     | 2 720   | -2 827  | -107                            | 70      |
| Troisième trimestre | 4 452                                 | -3 326         | 1 126   | 241 831                  | -240 314   | 1 516   | 2 768   | -2 606  | 162                             | 2 805   |
| Quatrième trimestre | 6 109                                 | -6 189         | -80     | 222 947                  | -217 042   | 5 905   | 2 872   | -2 856  | 16                              | 5 842   |
| <b>2005</b>         |                                       |                |         |                          |            |         |         |         |                                 |         |
| Février             | 4 850                                 | -1 452         | 3 398   | 49 375                   | -51 100    | -1 725  | 905     | -851    | 54                              | 1 727   |
| Mars                | 1 874                                 | -631           | 1 243   | 67 549                   | -69 113    | -1 564  | 989     | -1 172  | -183                            | -504    |
| Avril               | 566                                   | -229           | 337     | 53 753                   | -55 170    | -1 416  | 960     | -671    | 289                             | -790    |
| Mai                 | 1 286                                 | -152           | 1 134   | 59 355                   | -60 495    | -1 140  | 994     | -464    | 530                             | 524     |
| Juin                | 2 330                                 | -2 978         | -648    | 75 945                   | -74 852    | 1 093   | 948     | -1 680  | -732                            | -286    |
| Juillet             | 542                                   | -1 694         | -1 151  | 69 926                   | -68 876    | 1 049   | 972     | -1 092  | -120                            | -222    |
| Août                | 256                                   | -2 257         | -2 000  | 76 544                   | -78 200    | -1 655  | 955     | -574    | 381                             | -3 274  |
| Septembre           | 2 673                                 | -4 897         | -2 225  | 76 205                   | -72 366    | 3 840   | 890     | -1 193  | -303                            | 1 311   |
| Octobre             | 3 128                                 | -883           | 2 245   | 63 071                   | -61 433    | 1 638   | 934     | -464    | 470                             | 4 353   |
| Novembre            | 1 500                                 | -163           | 1 337   | 68 783                   | -67 546    | 1 237   | 911     | -478    | 433                             | 3 007   |
| Décembre            | 1 486                                 | -5 034         | -3 548  | 56 520                   | -56 339    | 182     | 924     | -1 902  | -978                            | -4 345  |
| <b>2006</b>         |                                       |                |         |                          |            |         |         |         |                                 |         |
| Janvier             | 1 160                                 | -1 436         | -276    | 65 450                   | -66 738    | -1 288  | 935     | -721    | 214                             | -1 350  |
| Février             | 262                                   | -3 193         | -2 930  | 73 364                   | -69 945    | 3 418   | 838     | -802    | 37                              | 525     |
| Mars                | 3 001                                 | -1 408         | 1 593   | 93 998                   | -93 340    | 658     | 932     | -1 138  | -206                            | 2 045   |
| Avril               | 1 042                                 | -1 569         | -526    | 92 376                   | -93 094    | -718    | 903     | -679    | 224                             | -1 020  |
| Mai                 | 390                                   | -595           | -205    | 101 774                  | -99 052    | 2 723   | 925     | -443    | 481                             | 2 999   |
| Juin                | 2 245                                 | -2 124         | 121     | 110 885                  | -112 103   | -1 218  | 893     | -1 705  | -812                            | -1 909  |
| Juillet             | 1 177                                 | -314           | 864     | 76 594                   | -75 098    | 1 497   | 931     | -945    | -14                             | 2 347   |
| Août                | 10                                    | -1 415         | -1 405  | 82 144                   | -82 647    | -504    | 937     | -359    | 578                             | -1 330  |
| Septembre           | 3 266                                 | -1 598         | 1 668   | 83 092                   | -82 569    | 523     | 900     | -1 302  | -402                            | 1 789   |
| Octobre             | 1 466                                 | -961           | 504     | 76 737                   | -75 053    | 1 684   | 946     | -506    | 440                             | 2 629   |
| Novembre            | 3 101                                 | -1 176         | 1 924   | 76 092                   | -71 839    | 4 252   | 940     | -490    | 450                             | 6 627   |
| Décembre            | 1 542                                 | -4 051         | -2 509  | 70 118                   | -70 150    | -31     | 986     | -1 860  | -874                            | -3 414  |
| <b>2007</b>         |                                       |                |         |                          |            |         |         |         |                                 |         |
| Janvier             | 588                                   | -1 107         | -519    | 85 642                   | -87 700    | -2 058  | 990     | -727    | 263                             | -2 314  |
| Février             | 1 431                                 | -1 396         | 34      | 92 943                   | -93 631    | -689    | 883     | -703    | 180                             | -474    |

**Note(s) :** Dans les tableaux 1 à 14 un signe moins indique l'achat de valeurs mobilières auprès des non-résidents, c'est-à-dire une sortie de capital du Canada.

**Tableau 2-7**  
**Opérations de portefeuille en obligations canadiennes avec les non-résidents, selon la catégorie de transactions et secteurs — Sociétés**

| Période             | Nouvelles émissions et remboursements |                |         | Émissions en circulation |         |         | Intérêt |         |                                 | Total   |
|---------------------|---------------------------------------|----------------|---------|--------------------------|---------|---------|---------|---------|---------------------------------|---------|
|                     | Nouvelles émissions                   | Remboursements | Total   | Ventes                   | Achats  | Total   | Couru   | Payé    | Changement aux intérêts à payer |         |
| V. No.              |                                       |                |         |                          |         |         |         |         |                                 |         |
| Annuelle            | v113060                               | v113067        | v113180 | v113093                  | v113100 | v113053 | v113187 | v113194 | v113074                         | v113201 |
| Trimestrielle       | v113232                               | v113239        | v113352 | v113265                  | v113272 | v113225 | v113359 | v113366 | v113246                         | v113373 |
| Mensuelle           | v113404                               | v113411        | v113524 | v113437                  | v113444 | v113397 | v113531 | v113538 | v113418                         | v113545 |
| millions de dollars |                                       |                |         |                          |         |         |         |         |                                 |         |
| 1995                | 18 112                                | -7 451         | 10 660  | 5 137                    | -5 391  | -254    | 6 332   | -5 955  | 377                             | 10 783  |
| 1996                | 18 368                                | -11 066        | 7 303   | 6 209                    | -6 012  | 198     | 6 819   | -6 670  | 149                             | 7 650   |
| 1997                | 21 484                                | -7 272         | 14 212  | 9 646                    | -8 066  | 1 580   | 7 538   | -7 182  | 356                             | 16 147  |
| 1998                | 25 633                                | -10 743        | 14 890  | 9 205                    | -7 057  | 2 148   | 9 175   | -8 722  | 453                             | 17 491  |
| 1999                | 17 739                                | -11 683        | 6 056   | 14 222                   | -12 444 | 1 778   | 10 062  | -9 652  | 410                             | 8 243   |
| 2000                | 12 821                                | -14 366        | -1 545  | 24 938                   | -23 609 | 1 330   | 9 829   | -9 429  | 400                             | 184     |
| 2001                | 63 340                                | -19 091        | 44 248  | 23 827                   | -20 058 | 3 769   | 10 947  | -9 919  | 1 028                           | 49 045  |
| 2002                | 25 599                                | -20 823        | 4 776   | 22 376                   | -21 535 | 841     | 12 917  | -12 426 | 492                             | 6 109   |
| 2003                | 33 042                                | -20 904        | 12 138  | 18 609                   | -14 888 | 3 720   | 11 885  | -11 340 | 545                             | 16 403  |
| 2004                | 27 990                                | -15 869        | 12 121  | 12 163                   | -12 028 | 135     | 11 677  | -11 171 | 506                             | 12 761  |
| 2005                | 13 027                                | -17 827        | -4 801  | 17 633                   | -16 430 | 1 202   | 11 314  | -11 025 | 289                             | -3 309  |
| 2006                | 24 645                                | -18 937        | 5 708   | 14 252                   | -12 094 | 2 159   | 10 270  | -10 074 | 196                             | 8 063   |
| <b>2004</b>         |                                       |                |         |                          |         |         |         |         |                                 |         |
| Quatrième trimestre | 8 982                                 | -3 800         | 5 182   | 2 941                    | -3 738  | -798    | 2 864   | -3 255  | -391                            | 3 994   |
| <b>2005</b>         |                                       |                |         |                          |         |         |         |         |                                 |         |
| Premier trimestre   | 4 674                                 | -5 531         | -857    | 3 469                    | -3 026  | 442     | 2 844   | -2 210  | 633                             | 219     |
| Deuxième trimestre  | 3 948                                 | -2 373         | 1 575   | 4 454                    | -4 173  | 281     | 2 903   | -3 310  | -407                            | 1 449   |
| Troisième trimestre | 3 046                                 | -3 964         | -918    | 5 755                    | -5 190  | 564     | 2 841   | -2 237  | 604                             | 250     |
| Quatrième trimestre | 1 359                                 | -5 959         | -4 600  | 3 955                    | -4 040  | -85     | 2 726   | -3 268  | -542                            | -5 227  |
| <b>2006</b>         |                                       |                |         |                          |         |         |         |         |                                 |         |
| Premier trimestre   | 4 054                                 | -5 986         | -1 932  | 3 060                    | -2 733  | 327     | 2 536   | -2 001  | 535                             | -1 069  |
| Deuxième trimestre  | 3 260                                 | -4 947         | -1 687  | 4 363                    | -3 134  | 1 229   | 2 493   | -2 948  | -455                            | -913    |
| Troisième trimestre | 5 770                                 | -2 190         | 3 580   | 2 496                    | -3 133  | -636    | 2 575   | -1 972  | 603                             | 3 546   |
| Quatrième trimestre | 11 561                                | -5 813         | 5 747   | 4 333                    | -3 094  | 1 238   | 2 667   | -3 153  | -486                            | 6 499   |
| <b>2005</b>         |                                       |                |         |                          |         |         |         |         |                                 |         |
| Février             | 2 142                                 | -2 913         | -771    | 1 728                    | -1 187  | 541     | 894     | -875    | 19                              | -211    |
| Mars                | 2 483                                 | -2 073         | 411     | 684                      | -573    | 111     | 973     | -790    | 183                             | 705     |
| Avril               | 241                                   | -731           | -490    | 1 097                    | -815    | 283     | 950     | -837    | 113                             | -94     |
| Mai                 | 2 571                                 | -786           | 1 785   | 892                      | -807    | 85      | 997     | -1 119  | -122                            | 1 748   |
| Juin                | 1 135                                 | -856           | 280     | 2 465                    | -2 552  | -87     | 956     | -1 354  | -398                            | -205    |
| Juillet             | 55                                    | -807           | -752    | 2 432                    | -2 213  | 219     | 972     | -728    | 244                             | -289    |
| Août                | 1 207                                 | -1 251         | -44     | 1 555                    | -1 604  | -50     | 958     | -711    | 246                             | 153     |
| Septembre           | 1 784                                 | -1 907         | -123    | 1 768                    | -1 373  | 394     | 912     | -798    | 114                             | 386     |
| Octobre             | 518                                   | -1 861         | -1 343  | 1 835                    | -2 552  | -717    | 930     | -877    | 53                              | -2 007  |
| Novembre            | 481                                   | -1 018         | -537    | 1 284                    | -755    | 529     | 896     | -949    | -54                             | -61     |
| Décembre            | 360                                   | -3 080         | -2 720  | 836                      | -733    | 103     | 901     | -1 441  | -541                            | -3 158  |
| <b>2006</b>         |                                       |                |         |                          |         |         |         |         |                                 |         |
| Janvier             | 1 946                                 | -2 133         | -187    | 1 187                    | -929    | 259     | 884     | -483    | 402                             | 473     |
| Février             | 304                                   | -2 963         | -2 659  | 709                      | -805    | -96     | 782     | -853    | -71                             | -2 825  |
| Mars                | 1 804                                 | -890           | 914     | 1 164                    | -999    | 165     | 870     | -665    | 204                             | 1 283   |
| Avril               | 252                                   | -1 010         | -758    | 1 008                    | -592    | 417     | 836     | -793    | 42                              | -299    |
| Mai                 | 1 182                                 | -1 671         | -489    | 1 335                    | -916    | 419     | 844     | -982    | -137                            | -207    |
| Juin                | 1 826                                 | -2 267         | -440    | 2 020                    | -1 627  | 393     | 813     | -1 173  | -361                            | -408    |
| Juillet             | 4 207                                 | -1 073         | 3 133   | 638                      | -731    | -93     | 865     | -594    | 271                             | 3 312   |
| Août                | 1 474                                 | -541           | 933     | 643                      | -859    | -217    | 870     | -637    | 234                             | 950     |
| Septembre           | 89                                    | -576           | -486    | 1 216                    | -1 543  | -327    | 840     | -741    | 98                              | -715    |
| Octobre             | 1 985                                 | -2 788         | -803    | 1 601                    | -757    | 845     | 875     | -930    | -55                             | -13     |
| Novembre            | 6 728                                 | -2 148         | 4 581   | 1 753                    | -1 084  | 669     | 865     | -917    | -52                             | 5 198   |
| Décembre            | 2 847                                 | -877           | 1 970   | 978                      | -1 254  | -275    | 926     | -1 306  | -380                            | 1 314   |
| <b>2007</b>         |                                       |                |         |                          |         |         |         |         |                                 |         |
| Janvier             | 112                                   | -1 255         | -1 142  | 735                      | -541    | 195     | 947     | -594    | 353                             | -595    |
| Février             | 462                                   | -492           | -29     | 870                      | -858    | 12      | 851     | -828    | 23                              | 6       |

**Note(s) :** Dans les tableaux 1 à 14 un signe moins indique l'achat de valeurs mobilières auprès des non-résidents, c'est-à-dire une sortie de capital du Canada.

**Tableau 2-8**  
**Opérations de portefeuille en obligations canadiennes avec les non-résidents, selon la catégorie de transactions et secteurs — Total de tous les secteurs**

| Période             | Nouvelles émissions et remboursements |                |         | Émissions en circulation |            |         | Intérêt |         |                                 | Total   |
|---------------------|---------------------------------------|----------------|---------|--------------------------|------------|---------|---------|---------|---------------------------------|---------|
|                     | Nouvelles émissions                   | Remboursements | Total   | Ventes                   | Achats     | Total   | Couru   | Payé    | Changement aux intérêts à payer |         |
| V. No.              |                                       |                |         |                          |            |         |         |         |                                 |         |
| Annuelle            | v113054                               | v113061        | v113174 | v113087                  | v113094    | v113047 | v113181 | v113188 | v113068                         | v113195 |
| Trimestrielle       | v113226                               | v113233        | v113346 | v113259                  | v113266    | v113219 | v113353 | v113360 | v113240                         | v113367 |
| Mensuelle           | v113398                               | v113405        | v113518 | v113431                  | v113438    | v113391 | v113525 | v113532 | v113412                         | v113539 |
|                     | millions de dollars                   |                |         |                          |            |         |         |         |                                 |         |
| 1995                | 38 000                                | -20 220        | 17 780  | 481 511                  | -469 367   | 12 145  | 25 657  | -24 852 | 805                             | 30 730  |
| 1996                | 43 596                                | -32 820        | 10 776  | 671 749                  | -664 826   | 6 923   | 25 913  | -25 659 | 254                             | 17 953  |
| 1997                | 38 895                                | -31 635        | 7 260   | 1 037 583                | -1 039 159 | -1 576  | 26 503  | -26 021 | 482                             | 6 166   |
| 1998                | 55 608                                | -37 092        | 18 517  | 832 829                  | -841 773   | -8 944  | 27 411  | -26 646 | 765                             | 10 337  |
| 1999                | 33 963                                | -38 997        | -5 034  | 554 241                  | -546 639   | 7 602   | 27 421  | -27 388 | 33                              | 2 602   |
| 2000                | 20 969                                | -46 107        | -25 139 | 394 398                  | -390 547   | 3 851   | 26 132  | -26 302 | -170                            | -21 458 |
| 2001                | 82 939                                | -51 658        | 31 282  | 378 739                  | -369 877   | 8 862   | 26 151  | -25 292 | 859                             | 41 002  |
| 2002                | 51 225                                | -47 116        | 4 109   | 385 975                  | -372 000   | 13 975  | 27 164  | -26 951 | 214                             | 18 297  |
| 2003                | 59 986                                | -50 886        | 9 100   | 565 395                  | -567 348   | -1 953  | 25 239  | -24 870 | 370                             | 7 517   |
| 2004                | 48 590                                | -35 789        | 12 800  | 549 150                  | -543 439   | 5 711   | 23 759  | -23 316 | 443                             | 18 955  |
| 2005                | 33 603                                | -39 402        | -5 799  | 784 464                  | -780 186   | 4 278   | 22 692  | -22 354 | 339                             | -1 183  |
| 2006                | 43 307                                | -38 777        | 4 530   | 1 016 877                | -1 003 722 | 13 155  | 21 337  | -21 023 | 314                             | 17 999  |
| <b>2004</b>         |                                       |                |         |                          |            |         |         |         |                                 |         |
| Quatrième trimestre | 15 682                                | -9 769         | 5 913   | 167 689                  | -166 269   | 1 421   | 5 786   | -6 437  | -651                            | 6 683   |
| <b>2005</b>         |                                       |                |         |                          |            |         |         |         |                                 |         |
| Premier trimestre   | 11 482                                | -8 818         | 2 664   | 170 195                  | -171 504   | -1 309  | 5 734   | -5 021  | 713                             | 2 067   |
| Deuxième trimestre  | 8 129                                 | -5 732         | 2 398   | 193 508                  | -194 691   | -1 182  | 5 805   | -6 124  | -319                            | 896     |
| Troisième trimestre | 6 518                                 | -12 812        | -6 294  | 228 430                  | -224 632   | 3 798   | 5 658   | -5 096  | 562                             | -1 934  |
| Quatrième trimestre | 7 474                                 | -12 040        | -4 567  | 192 330                  | -189 358   | 2 972   | 5 495   | -6 112  | -617                            | -2 212  |
| <b>2006</b>         |                                       |                |         |                          |            |         |         |         |                                 |         |
| Premier trimestre   | 8 478                                 | -12 023        | -3 545  | 235 871                  | -232 756   | 3 115   | 5 242   | -4 661  | 580                             | 150     |
| Deuxième trimestre  | 6 938                                 | -9 235         | -2 298  | 309 399                  | -307 383   | 2 016   | 5 213   | -5 775  | -562                            | -843    |
| Troisième trimestre | 10 222                                | -5 516         | 4 706   | 244 327                  | -243 447   | 880     | 5 343   | -4 578  | 765                             | 6 351   |
| Quatrième trimestre | 17 670                                | -12 003        | 5 667   | 227 280                  | -220 136   | 7 144   | 5 539   | -6 009  | -470                            | 12 341  |
| <b>2005</b>         |                                       |                |         |                          |            |         |         |         |                                 |         |
| Février             | 6 991                                 | -4 365         | 2 627   | 51 103                   | -52 286    | -1 184  | 1 799   | -1 726  | 73                              | 1 516   |
| Mars                | 4 358                                 | -2 704         | 1 653   | 68 233                   | -69 685    | -1 453  | 1 962   | -1 962  | 0                               | 201     |
| Avril               | 807                                   | -960           | -153    | 54 851                   | -55 984    | -1 133  | 1 910   | -1 507  | 402                             | -884    |
| Mai                 | 3 858                                 | -938           | 2 919   | 60 247                   | -61 302    | -1 055  | 1 991   | -1 583  | 408                             | 2 272   |
| Juin                | 3 465                                 | -3 833         | -368    | 78 411                   | -77 404    | 1 006   | 1 905   | -3 034  | -1 129                          | -491    |
| Juillet             | 597                                   | -2 500         | -1 903  | 72 358                   | -71 090    | 1 269   | 1 943   | -1 819  | 124                             | -511    |
| Août                | 1 463                                 | -3 507         | -2 044  | 78 099                   | -79 804    | -1 705  | 1 913   | -1 285  | 628                             | -3 121  |
| Septembre           | 4 457                                 | -6 804         | -2 347  | 77 973                   | -73 739    | 4 234   | 1 802   | -1 991  | -189                            | 1 697   |
| Octobre             | 3 646                                 | -2 745         | 902     | 64 906                   | -63 986    | 921     | 1 864   | -1 341  | 523                             | 2 346   |
| Novembre            | 1 982                                 | -1 182         | 800     | 70 068                   | -68 301    | 1 767   | 1 806   | -1 427  | 379                             | 2 945   |
| Décembre            | 1 846                                 | -8 114         | -6 268  | 57 356                   | -57 072    | 284     | 1 825   | -3 344  | -1 519                          | -7 503  |
| <b>2006</b>         |                                       |                |         |                          |            |         |         |         |                                 |         |
| Janvier             | 3 106                                 | -3 569         | -464    | 66 637                   | -67 667    | -1 030  | 1 819   | -1 203  | 616                             | -878    |
| Février             | 567                                   | -6 156         | -5 589  | 74 072                   | -70 750    | 3 322   | 1 621   | -1 655  | -34                             | -2 301  |
| Mars                | 4 805                                 | -2 298         | 2 507   | 95 161                   | -94 339    | 822     | 1 802   | -1 803  | -1                              | 3 329   |
| Avril               | 1 294                                 | -2 579         | -1 284  | 93 385                   | -93 686    | -301    | 1 738   | -1 472  | 267                             | -1 319  |
| Mai                 | 1 572                                 | -2 266         | -694    | 103 109                  | -99 968    | 3 142   | 1 769   | -1 425  | 344                             | 2 792   |
| Juin                | 4 072                                 | -4 391         | -319    | 112 905                  | -113 729   | -825    | 1 706   | -2 878  | -1 173                          | -2 317  |
| Juillet             | 5 384                                 | -1 387         | 3 997   | 77 233                   | -75 828    | 1 404   | 1 796   | -1 539  | 257                             | 5 658   |
| Août                | 1 483                                 | -1 956         | -472    | 82 787                   | -83 507    | -720    | 1 807   | -995    | 812                             | -381    |
| Septembre           | 3 355                                 | -2 173         | 1 181   | 84 308                   | -84 112    | 196     | 1 740   | -2 043  | -304                            | 1 074   |
| Octobre             | 3 451                                 | -3 750         | -298    | 78 339                   | -75 809    | 2 529   | 1 821   | -1 435  | 385                             | 2 616   |
| Novembre            | 9 829                                 | -3 324         | 6 505   | 77 844                   | -72 923    | 4 921   | 1 805   | -1 407  | 398                             | 11 825  |
| Décembre            | 4 389                                 | -4 929         | -539    | 71 097                   | -71 404    | -307    | 1 913   | -3 166  | -1 254                          | -2 100  |
| <b>2007</b>         |                                       |                |         |                          |            |         |         |         |                                 |         |
| Janvier             | 700                                   | -2 362         | -1 661  | 86 377                   | -88 241    | -1 864  | 1 937   | -1 322  | 616                             | -2 910  |
| Février             | 1 893                                 | -1 888         | 5       | 93 813                   | -94 490    | -676    | 1 735   | -1 532  | 203                             | -468    |

**Note(s) :** Dans les tableaux 1 à 14 un signe moins indique l'achat de valeurs mobilières auprès des non-résidents, c'est-à-dire une sortie de capital du Canada.

**Tableau 3-1**  
**Opérations de portefeuille en obligations canadiennes avec les non-résidents, selon la catégorie de transactions et zone géographique — États-Unis**

| Période             | Nouvelles émissions et remboursements |                |         | Émissions en circulation |          |         | Intérêt |         |                                 | Total   |
|---------------------|---------------------------------------|----------------|---------|--------------------------|----------|---------|---------|---------|---------------------------------|---------|
|                     | Nouvelles émissions                   | Remboursements | Total   | Ventes                   | Achats   | Total   | Couru   | Payé    | Changement aux intérêts à payer |         |
| V. No.              |                                       |                |         |                          |          |         |         |         |                                 |         |
| Annuelle            | v115098                               | v115099        | v115097 | v115101                  | v115102  | v115100 | v115104 | v115105 | v115103                         | v115096 |
| Trimestrielle       | v115247                               | v115248        | v115246 | v115250                  | v115251  | v115249 | v115253 | v115254 | v115252                         | v115245 |
| Mensuelle           | v115396                               | v115397        | v115395 | v115399                  | v115400  | v115398 | v115402 | v115403 | v115401                         | v115394 |
| millions de dollars |                                       |                |         |                          |          |         |         |         |                                 |         |
| 1995                | 20 052                                | -7 760         | 12 292  | 199 490                  | -193 467 | 6 023   | 11 557  | -10 981 | 576                             | 18 891  |
| 1996                | 25 276                                | -9 201         | 16 075  | 331 764                  | -330 277 | 1 487   | 12 418  | -11 837 | 581                             | 18 143  |
| 1997                | 19 546                                | -11 136        | 8 409   | 639 823                  | -641 411 | -1 588  | 13 408  | -12 979 | 429                             | 7 251   |
| 1998                | 27 415                                | -11 203        | 16 213  | 560 602                  | -572 610 | -12 008 | 14 221  | -13 612 | 609                             | 4 813   |
| 1999                | 18 531                                | -14 309        | 4 222   | 324 168                  | -321 879 | 2 288   | 14 791  | -14 830 | -39                             | 6 472   |
| 2000                | 11 141                                | -17 014        | -5 873  | 230 619                  | -233 803 | -3 184  | 14 398  | -14 422 | -24                             | -9 081  |
| 2001                | 62 664                                | -23 098        | 39 566  | 208 059                  | -206 728 | 1 330   | 15 751  | -14 872 | 879                             | 41 775  |
| 2002                | 32 152                                | -22 734        | 9 418   | 241 177                  | -229 377 | 11 799  | 17 317  | -17 031 | 286                             | 21 503  |
| 2003                | 32 767                                | -21 476        | 11 291  | 334 465                  | -343 297 | -8 832  | 15 831  | -15 455 | 377                             | 2 836   |
| 2004                | 31 067                                | -14 319        | 16 747  | 346 415                  | -344 257 | 2 157   | 14 981  | -14 383 | 598                             | 19 503  |
| 2005                | 17 746                                | -21 567        | -3 821  | 420 896                  | -428 373 | -7 477  | 14 020  | -13 694 | 325                             | -10 973 |
| 2006                | 22 425                                | -22 994        | -569    | 512 931                  | -502 181 | 10 751  | 12 831  | -12 731 | 100                             | 10 282  |
| <b>2004</b>         |                                       |                |         |                          |          |         |         |         |                                 |         |
| Quatrième trimestre | 11 049                                | -2 911         | 8 138   | 104 415                  | -104 806 | -391    | 3 618   | -3 836  | -217                            | 7 529   |
| <b>2005</b>         |                                       |                |         |                          |          |         |         |         |                                 |         |
| Premier trimestre   | 5 594                                 | -5 669         | -75     | 95 763                   | -99 905  | -4 142  | 3 566   | -3 144  | 423                             | -3 795  |
| Deuxième trimestre  | 6 066                                 | -3 061         | 3 005   | 97 444                   | -97 126  | 318     | 3 592   | -3 832  | -240                            | 3 083   |
| Troisième trimestre | 3 908                                 | -6 028         | -2 120  | 122 564                  | -123 124 | -561    | 3 503   | -3 017  | 486                             | -2 195  |
| Quatrième trimestre | 2 179                                 | -6 809         | -4 631  | 105 126                  | -108 218 | -3 092  | 3 358   | -3 702  | -343                            | -8 066  |
| <b>2006</b>         |                                       |                |         |                          |          |         |         |         |                                 |         |
| Premier trimestre   | 4 860                                 | -8 017         | -3 157  | 130 820                  | -125 746 | 5 074   | 3 158   | -2 887  | 271                             | 2 189   |
| Deuxième trimestre  | 3 032                                 | -5 012         | -1 981  | 151 788                  | -151 550 | 238     | 3 122   | -3 449  | -327                            | -2 069  |
| Troisième trimestre | 6 997                                 | -2 969         | 4 027   | 113 229                  | -107 894 | 5 335   | 3 241   | -2 709  | 532                             | 9 895   |
| Quatrième trimestre | 7 537                                 | -6 996         | 541     | 117 095                  | -116 992 | 103     | 3 310   | -3 686  | -377                            | 268     |
| <b>2005</b>         |                                       |                |         |                          |          |         |         |         |                                 |         |
| Février             | 2 666                                 | -2 794         | -128    | 24 524                   | -27 486  | -2 962  | 1 121   | -1 196  | -76                             | -3 165  |
| Mars                | 2 879                                 | -1 758         | 1 121   | 37 337                   | -38 526  | -1 190  | 1 210   | -939    | 270                             | 202     |
| Avril               | 613                                   | -689           | -75     | 23 027                   | -26 809  | -3 783  | 1 177   | -1 100  | 77                              | -3 781  |
| Mai                 | 3 340                                 | -795           | 2 545   | 27 997                   | -27 907  | 90      | 1 228   | -1 086  | 142                             | 2 777   |
| Juin                | 2 113                                 | -1 577         | 535     | 46 420                   | -42 409  | 4 011   | 1 187   | -1 646  | -459                            | 4 087   |
| Juillet             | 55                                    | -995           | -940    | 39 717                   | -41 573  | -1 856  | 1 213   | -981    | 232                             | -2 564  |
| Août                | 1 231                                 | -2 498         | -1 267  | 39 242                   | -42 535  | -3 293  | 1 179   | -1 069  | 110                             | -4 450  |
| Septembre           | 2 622                                 | -2 535         | 87      | 43 604                   | -39 016  | 4 588   | 1 110   | -966    | 144                             | 4 819   |
| Octobre             | 518                                   | -1 957         | -1 439  | 39 381                   | -40 921  | -1 540  | 1 148   | -1 023  | 125                             | -2 854  |
| Novembre            | 878                                   | -878           | 0       | 32 713                   | -31 903  | 810     | 1 107   | -1 013  | 94                              | 904     |
| Décembre            | 783                                   | -3 975         | -3 192  | 33 032                   | -35 395  | -2 362  | 1 103   | -1 666  | -563                            | -6 117  |
| <b>2006</b>         |                                       |                |         |                          |          |         |         |         |                                 |         |
| Janvier             | 1 591                                 | -2 867         | -1 275  | 38 971                   | -35 587  | 3 384   | 1 097   | -898    | 199                             | 2 308   |
| Février             | 304                                   | -4 298         | -3 994  | 42 717                   | -42 859  | -143    | 976     | -1 148  | -172                            | -4 308  |
| Mars                | 2 964                                 | -852           | 2 112   | 49 132                   | -47 299  | 1 833   | 1 085   | -842    | 244                             | 4 189   |
| Avril               | 732                                   | -2 104         | -1 372  | 41 129                   | -40 940  | 189     | 1 044   | -1 068  | -24                             | -1 207  |
| Mai                 | 1 215                                 | -1 017         | 198     | 55 117                   | -52 322  | 2 795   | 1 058   | -958    | 100                             | 3 093   |
| Juin                | 1 085                                 | -1 891         | -807    | 55 542                   | -58 288  | -2 746  | 1 020   | -1 423  | -403                            | -3 955  |
| Juillet             | 4 771                                 | -250           | 4 521   | 31 678                   | -26 836  | 4 842   | 1 088   | -782    | 306                             | 9 669   |
| Août                | 839                                   | -1 604         | -766    | 36 103                   | -37 330  | -1 227  | 1 099   | -848    | 251                             | -1 741  |
| Septembre           | 1 387                                 | -1 115         | 272     | 45 447                   | -43 727  | 1 720   | 1 055   | -1 079  | -24                             | 1 967   |
| Octobre             | 660                                   | -3 430         | -2 770  | 40 110                   | -39 680  | 431     | 1 099   | -1 079  | 19                              | -2 319  |
| Novembre            | 3 592                                 | -1 703         | 1 889   | 34 538                   | -31 726  | 2 813   | 1 077   | -974    | 103                             | 4 804   |
| Décembre            | 3 285                                 | -1 863         | 1 422   | 42 446                   | -45 586  | -3 140  | 1 134   | -1 633  | -498                            | -2 217  |
| <b>2007</b>         |                                       |                |         |                          |          |         |         |         |                                 |         |
| Janvier             | 700                                   | -1 882         | -1 182  | 44 589                   | -46 573  | -1 984  | 1 154   | -971    | 183                             | -2 983  |
| Février             | 572                                   | -918           | -346    | 39 634                   | -39 835  | -201    | 1 027   | -1 049  | -22                             | -568    |

**Note(s) :** Dans les tableaux 1 à 14 un signe moins indique l'achat de valeurs mobilières auprès des non-résidents, c'est-à-dire une sortie de capital du Canada.

**Tableau 3-2**  
**Opérations de portefeuille en obligations canadiennes avec les non-résidents, selon la catégorie de transactions et zone géographique — Royaume-Uni**

| Période             | Nouvelles émissions et remboursements |                |         | Émissions en circulation |          |         | Intérêt |         |                                 | Total   |
|---------------------|---------------------------------------|----------------|---------|--------------------------|----------|---------|---------|---------|---------------------------------|---------|
|                     | Nouvelles émissions                   | Remboursements | Total   | Ventes                   | Achats   | Total   | Couru   | Payé    | Changement aux intérêts à payer |         |
| V. No.              |                                       |                |         |                          |          |         |         |         |                                 |         |
| Annuelle            | v115108                               | v115109        | v115107 | v115111                  | v115112  | v115110 | v115114 | v115115 | v115113                         | v115106 |
| Trimestrielle       | v115257                               | v115258        | v115256 | v115260                  | v115261  | v115259 | v115263 | v115264 | v115262                         | v115255 |
| Mensuelle           | v115406                               | v115407        | v115405 | v115409                  | v115410  | v115408 | v115412 | v115413 | v115411                         | v115404 |
| millions de dollars |                                       |                |         |                          |          |         |         |         |                                 |         |
| 1995                | 1 289                                 | -1 672         | -382    | 232 868                  | -226 881 | 5 987   | 2 186   | -2 752  | -566                            | 5 039   |
| 1996                | 6 795                                 | -3 710         | 3 086   | 263 999                  | -263 387 | 612     | 2 225   | -2 814  | -588                            | 3 110   |
| 1997                | 9 774                                 | -3 191         | 6 583   | 280 334                  | -279 522 | 812     | 2 342   | -2 972  | -630                            | 6 765   |
| 1998                | 13 134                                | -7 372         | 5 762   | 193 081                  | -191 256 | 1 825   | 2 222   | -2 825  | -603                            | 6 984   |
| 1999                | 10 418                                | -4 002         | 6 416   | 187 887                  | -186 554 | 1 333   | 2 226   | -2 796  | -570                            | 7 179   |
| 2000                | 7 650                                 | -8 827         | -1 177  | 121 463                  | -116 317 | 5 146   | 2 341   | -2 845  | -503                            | 3 466   |
| 2001                | 9 947                                 | -9 120         | 827     | 128 053                  | -123 342 | 4 711   | 2 258   | -3 002  | -745                            | 4 793   |
| 2002                | 12 817                                | -5 781         | 7 037   | 96 401                   | -97 749  | -1 348  | 2 398   | -2 936  | -538                            | 5 151   |
| 2003                | 15 920                                | -8 750         | 7 170   | 168 639                  | -169 061 | -421    | 2 545   | -3 019  | -473                            | 6 276   |
| 2004                | 9 563                                 | -7 750         | 1 813   | 132 169                  | -131 096 | 1 073   | 2 457   | -3 091  | -634                            | 2 251   |
| 2005                | 9 315                                 | -7 951         | 1 365   | 287 098                  | -289 009 | -1 911  | 2 372   | -3 042  | -670                            | -1 216  |
| 2006                | 14 879                                | -6 576         | 8 304   | 426 157                  | -430 989 | -4 832  | 2 438   | -2 857  | -419                            | 3 053   |
| <b>2004</b>         |                                       |                |         |                          |          |         |         |         |                                 |         |
| Quatrième trimestre | 1 820                                 | -3 214         | -1 394  | 40 434                   | -39 048  | 1 386   | 622     | -1 042  | -419                            | -428    |
| <b>2005</b>         |                                       |                |         |                          |          |         |         |         |                                 |         |
| Premier trimestre   | 2 173                                 | -1 806         | 367     | 53 844                   | -53 197  | 647     | 619     | -650    | -31                             | 983     |
| Deuxième trimestre  | 586                                   | -1 132         | -545    | 78 151                   | -81 988  | -3 836  | 623     | -783    | -160                            | -4 541  |
| Troisième trimestre | 2 253                                 | -3 063         | -811    | 84 882                   | -84 902  | -20     | 568     | -720    | -151                            | -982    |
| Quatrième trimestre | 4 303                                 | -1 949         | 2 353   | 70 221                   | -68 922  | 1 299   | 563     | -890    | -328                            | 3 325   |
| <b>2006</b>         |                                       |                |         |                          |          |         |         |         |                                 |         |
| Premier trimestre   | 2 566                                 | -2 209         | 357     | 89 422                   | -92 454  | -3 032  | 570     | -585    | -15                             | -2 690  |
| Deuxième trimestre  | 1 699                                 | -1 686         | 13      | 136 522                  | -135 051 | 1 471   | 589     | -765    | -176                            | 1 308   |
| Troisième trimestre | 2 231                                 | -424           | 1 807   | 111 383                  | -117 074 | -5 691  | 590     | -650    | -60                             | -3 944  |
| Quatrième trimestre | 8 384                                 | -2 257         | 6 127   | 88 830                   | -86 410  | 2 420   | 688     | -857    | -169                            | 8 378   |
| <b>2005</b>         |                                       |                |         |                          |          |         |         |         |                                 |         |
| Février             | 1 322                                 | -924           | 398     | 18 966                   | -18 780  | 186     | 194     | -283    | -89                             | 496     |
| Mars                | 768                                   | -455           | 313     | 24 728                   | -25 473  | -745    | 215     | -265    | -50                             | -483    |
| Avril               | 120                                   | -243           | -123    | 26 693                   | -24 541  | 2 152   | 210     | -127    | 83                              | 2 112   |
| Mai                 | 54                                    | -140           | -86     | 26 659                   | -28 789  | -2 130  | 217     | -235    | -18                             | -2 234  |
| Juin                | 413                                   | -748           | -336    | 24 799                   | -28 657  | -3 858  | 197     | -422    | -225                            | -4 419  |
| Juillet             | 268                                   | -388           | -120    | 26 634                   | -25 076  | 1 559   | 194     | -286    | -92                             | 1 347   |
| Août                | 232                                   | -195           | 37      | 31 727                   | -30 939  | 788     | 196     | -79     | 117                             | 942     |
| Septembre           | 1 752                                 | -2 480         | -728    | 26 521                   | -28 887  | -2 366  | 178     | -354    | -176                            | -3 270  |
| Octobre             | 2 995                                 | -129           | 2 866   | 19 543                   | -18 816  | 726     | 186     | -111    | 75                              | 3 667   |
| Novembre            | 586                                   | -286           | 299     | 32 002                   | -31 658  | 344     | 185     | -157    | 28                              | 671     |
| Décembre            | 722                                   | -1 534         | -812    | 18 677                   | -18 448  | 229     | 192     | -622    | -430                            | -1 014  |
| <b>2006</b>         |                                       |                |         |                          |          |         |         |         |                                 |         |
| Janvier             | 1 026                                 | -272           | 754     | 22 640                   | -27 455  | -4 815  | 199     | -91     | 108                             | -3 953  |
| Février             | 262                                   | -1 215         | -952    | 25 658                   | -23 566  | 2 092   | 175     | -243    | -68                             | 1 072   |
| Mars                | 1 278                                 | -723           | 555     | 41 124                   | -41 433  | -309    | 196     | -251    | -55                             | 191     |
| Avril               | 322                                   | -263           | 59      | 46 243                   | -46 562  | -319    | 195     | -123    | 71                              | -189    |
| Mai                 | 357                                   | -407           | -50     | 41 393                   | -41 532  | -138    | 201     | -202    | -2                              | -190    |
| Juin                | 1 020                                 | -1 016         | 4       | 48 886                   | -46 958  | 1 928   | 194     | -439    | -245                            | 1 687   |
| Juillet             | 613                                   | -263           | 349     | 38 163                   | -43 340  | -5 178  | 199     | -263    | -65                             | -4 893  |
| Août                | 10                                    | -54            | -45     | 40 891                   | -39 076  | 1 815   | 197     | -45     | 152                             | 1 923   |
| Septembre           | 1 609                                 | -106           | 1 502   | 32 330                   | -34 658  | -2 328  | 194     | -342    | -147                            | -973    |
| Octobre             | 2 464                                 | -181           | 2 282   | 32 160                   | -31 769  | 391     | 209     | -170    | 39                              | 2 712   |
| Novembre            | 5 209                                 | -621           | 4 588   | 37 460                   | -36 804  | 656     | 225     | -176    | 49                              | 5 293   |
| Décembre            | 711                                   | -1 455         | -743    | 19 210                   | -17 837  | 1 374   | 254     | -512    | -258                            | 373     |
| <b>2007</b>         |                                       |                |         |                          |          |         |         |         |                                 |         |
| Janvier             | 0                                     | -92            | -92     | 37 524                   | -37 856  | -332    | 258     | -130    | 127                             | -296    |
| Février             | 729                                   | -790           | -62     | 48 975                   | -49 556  | -581    | 233     | -237    | -4                              | -647    |

**Note(s) :** Dans les tableaux 1 à 14 un signe moins indique l'achat de valeurs mobilières auprès des non-résidents, c'est-à-dire une sortie de capital du Canada.

Tableau 3-3

## Opérations de portefeuille en obligations canadiennes avec les non-résidents, selon la catégorie de transactions et zone géographique — Autres pays de l'UE

| Période             | Nouvelles émissions et remboursements |                |         | Émissions en circulation |         |         | Intérêt |         |                                 | Total   |
|---------------------|---------------------------------------|----------------|---------|--------------------------|---------|---------|---------|---------|---------------------------------|---------|
|                     | Nouvelles émissions                   | Remboursements | Total   | Ventes                   | Achats  | Total   | Couru   | Payé    | Changement aux intérêts à payer |         |
| V. No.              |                                       |                |         |                          |         |         |         |         |                                 |         |
| Annuelle            | v115118                               | v115119        | v115117 | v115121                  | v115122 | v115120 | v115124 | v115125 | v115123                         | v115116 |
| Trimestrielle       | v115267                               | v115268        | v115266 | v115270                  | v115271 | v115269 | v115273 | v115274 | v115272                         | v115265 |
| Mensuelle           | v115416                               | v115417        | v115415 | v115419                  | v115420 | v115418 | v115422 | v115423 | v115421                         | v115414 |
| millions de dollars |                                       |                |         |                          |         |         |         |         |                                 |         |
| 1995                | 5 413                                 | -3 402         | 2 011   | 12 108                   | -13 423 | -1 316  | 3 801   | -3 537  | 264                             | 959     |
| 1996                | 4 554                                 | -6 629         | -2 075  | 18 209                   | -17 214 | 995     | 3 603   | -3 478  | 125                             | -954    |
| 1997                | 3 411                                 | -5 535         | -2 124  | 24 641                   | -24 633 | 8       | 3 389   | -3 170  | 219                             | -1 896  |
| 1998                | 8 557                                 | -4 447         | 4 110   | 33 290                   | -34 064 | -774    | 3 660   | -3 301  | 358                             | 3 694   |
| 1999                | 1 724                                 | -5 965         | -4 241  | 19 918                   | -18 414 | 1 504   | 3 641   | -3 385  | 256                             | -2 481  |
| 2000                | 183                                   | -7 252         | -7 068  | 17 469                   | -15 235 | 2 233   | 3 253   | -3 183  | 70                              | -4 765  |
| 2001                | 7 242                                 | -5 988         | 1 254   | 17 057                   | -16 482 | 575     | 3 013   | -2 427  | 586                             | 2 415   |
| 2002                | 3 987                                 | -7 105         | -3 119  | 19 533                   | -17 468 | 2 066   | 3 020   | -2 810  | 210                             | -843    |
| 2003                | 7 110                                 | -7 722         | -612    | 21 726                   | -22 864 | -1 138  | 2 845   | -2 648  | 197                             | -1 553  |
| 2004                | 4 984                                 | -5 744         | -760    | 19 236                   | -18 899 | 337     | 2 670   | -2 564  | 105                             | -318    |
| 2005                | 3 540                                 | -4 000         | -460    | 20 954                   | -16 946 | 4 008   | 2 677   | -2 390  | 287                             | 3 835   |
| 2006                | 2 586                                 | -4 611         | -2 025  | 14 471                   | -14 720 | -249    | 2 507   | -2 295  | 212                             | -2 062  |
| <b>2004</b>         |                                       |                |         |                          |         |         |         |         |                                 |         |
| Quatrième trimestre | 1 581                                 | -1 239         | 342     | 3 925                    | -4 307  | -382    | 654     | -587    | 67                              | 27      |
| <b>2005</b>         |                                       |                |         |                          |         |         |         |         |                                 |         |
| Premier trimestre   | 2 288                                 | -459           | 1 829   | 6 411                    | -4 572  | 1 839   | 669     | -510    | 159                             | 3 828   |
| Deuxième trimestre  | 844                                   | -525           | 319     | 3 875                    | -3 257  | 618     | 684     | -707    | -22                             | 915     |
| Troisième trimestre | 0                                     | -1 434         | -1 434  | 5 184                    | -4 106  | 1 078   | 674     | -640    | 35                              | -322    |
| Quatrième trimestre | 408                                   | -1 582         | -1 174  | 5 484                    | -5 011  | 473     | 649     | -534    | 115                             | -586    |
| <b>2006</b>         |                                       |                |         |                          |         |         |         |         |                                 |         |
| Premier trimestre   | 93                                    | -501           | -408    | 3 861                    | -4 338  | -477    | 626     | -553    | 73                              | -812    |
| Deuxième trimestre  | 1 763                                 | -1 411         | 352     | 5 473                    | -4 901  | 572     | 625     | -665    | -40                             | 884     |
| Troisième trimestre | 635                                   | -1 068         | -433    | 1 957                    | -2 911  | -954    | 627     | -573    | 54                              | -1 333  |
| Quatrième trimestre | 95                                    | -1 631         | -1 535  | 3 179                    | -2 569  | 610     | 629     | -505    | 125                             | -800    |
| <b>2005</b>         |                                       |                |         |                          |         |         |         |         |                                 |         |
| Février             | 1 662                                 | -318           | 1 344   | 2 847                    | -2 038  | 810     | 209     | -87     | 122                             | 2 276   |
| Mars                | 626                                   | -96            | 529     | 1 808                    | -1 106  | 701     | 234     | -308    | -74                             | 1 157   |
| Avril               | 17                                    | -3             | 14      | 1 038                    | -1 067  | -29     | 227     | -162    | 66                              | 51      |
| Mai                 | 88                                    | 0              | 88      | 1 223                    | -980    | 243     | 235     | -177    | 58                              | 389     |
| Juin                | 739                                   | -521           | 217     | 1 613                    | -1 209  | 404     | 222     | -368    | -146                            | 475     |
| Juillet             | 0                                     | -402           | -402    | 1 358                    | -1 020  | 338     | 229     | -340    | -112                            | -175    |
| Août                | 0                                     | -95            | -95     | 1 626                    | -1 292  | 334     | 229     | -37     | 191                             | 431     |
| Septembre           | 0                                     | -937           | -937    | 2 199                    | -1 794  | 405     | 217     | -262    | -45                             | -577    |
| Octobre             | 0                                     | -245           | -245    | 1 636                    | -1 826  | -191    | 220     | -74     | 146                             | -289    |
| Novembre            | 182                                   | -1             | 181     | 1 621                    | -1 625  | -4      | 212     | -136    | 76                              | 253     |
| Décembre            | 226                                   | -1 336         | -1 110  | 2 227                    | -1 560  | 668     | 217     | -324    | -107                            | -550    |
| <b>2006</b>         |                                       |                |         |                          |         |         |         |         |                                 |         |
| Janvier             | 0                                     | -159           | -159    | 875                      | -1 233  | -358    | 217     | -109    | 108                             | -409    |
| Février             | 0                                     | -125           | -125    | 1 411                    | -1 141  | 270     | 193     | -116    | 77                              | 223     |
| Mars                | 93                                    | -217           | -125    | 1 576                    | -1 965  | -389    | 215     | -327    | -112                            | -626    |
| Avril               | 0                                     | -3             | -3      | 1 741                    | -1 522  | 220     | 208     | -150    | 58                              | 275     |
| Mai                 | 0                                     | -750           | -750    | 1 499                    | -1 445  | 54      | 211     | -169    | 42                              | -655    |
| Juin                | 1 763                                 | -658           | 1 104   | 2 233                    | -1 935  | 298     | 205     | -345    | -140                            | 1 263   |
| Juillet             | 0                                     | -852           | -852    | 443                      | -563    | -120    | 212     | -313    | -101                            | -1 074  |
| Août                | 635                                   | -80            | 555     | 588                      | -1 245  | -656    | 211     | -33     | 179                             | 77      |
| Septembre           | 0                                     | -136           | -136    | 926                      | -1 103  | -177    | 204     | -227    | -23                             | -336    |
| Octobre             | 0                                     | -3             | -3      | 861                      | -413    | 448     | 212     | -61     | 150                             | 596     |
| Novembre            | 0                                     | -850           | -850    | 1 041                    | -701    | 341     | 206     | -139    | 67                              | -443    |
| Décembre            | 95                                    | -778           | -682    | 1 277                    | -1 455  | -178    | 212     | -304    | -93                             | -953    |
| <b>2007</b>         |                                       |                |         |                          |         |         |         |         |                                 |         |
| Janvier             | 0                                     | -356           | -356    | 1 015                    | -1 532  | -517    | 212     | -108    | 103                             | -769    |
| Février             | 0                                     | -97            | -97     | 1 728                    | -965    | 762     | 190     | -123    | 67                              | 732     |

Note(s) : Dans les tableaux 1 à 14 un signe moins indique l'achat de valeurs mobilières auprès des non-résidents, c'est-à-dire une sortie de capital du Canada.



**Tableau 3-4**  
**Opérations de portefeuille en obligations canadiennes avec les non-résidents, selon la catégorie de transactions et zone géographique — Japon**

| Période             | Nouvelles émissions et remboursements |                |         | Émissions en circulation |         |         | Intérêt |         |                                 | Total   |
|---------------------|---------------------------------------|----------------|---------|--------------------------|---------|---------|---------|---------|---------------------------------|---------|
|                     | Nouvelles émissions                   | Remboursements | Total   | Ventes                   | Achats  | Total   | Couru   | Payé    | Changement aux intérêts à payer |         |
| V. No.              |                                       |                |         |                          |         |         |         |         |                                 |         |
| Annuelle            | v115128                               | v115129        | v115127 | v115131                  | v115132 | v115130 | v115134 | v115135 | v115133                         | v115126 |
| Trimestrielle       | v115277                               | v115278        | v115276 | v115280                  | v115281 | v115279 | v115283 | v115284 | v115282                         | v115275 |
| Mensuelle           | v115426                               | v115427        | v115425 | v115429                  | v115430 | v115428 | v115432 | v115433 | v115431                         | v115424 |
| millions de dollars |                                       |                |         |                          |         |         |         |         |                                 |         |
| 1995                | 4 697                                 | -2 857         | 1 840   | 6 967                    | -8 368  | -1 401  | 3 350   | -2 899  | 451                             | 890     |
| 1996                | 5 707                                 | -4 326         | 1 381   | 21 013                   | -19 116 | 1 897   | 3 060   | -2 674  | 387                             | 3 665   |
| 1997                | 4 632                                 | -4 546         | 86      | 26 753                   | -29 232 | -2 480  | 3 091   | -2 584  | 507                             | -1 887  |
| 1998                | 1 632                                 | -5 387         | -3 754  | 7 873                    | -10 283 | -2 411  | 2 854   | -2 408  | 446                             | -5 719  |
| 1999                | 1 765                                 | -6 671         | -4 906  | 7 064                    | -5 526  | 1 538   | 2 645   | -2 267  | 378                             | -2 990  |
| 2000                | 959                                   | -5 353         | -4 394  | 6 624                    | -6 613  | 11      | 2 431   | -2 098  | 333                             | -4 050  |
| 2001                | 2 568                                 | -5 015         | -2 447  | 8 110                    | -6 818  | 1 291   | 2 117   | -1 776  | 341                             | -815    |
| 2002                | 118                                   | -4 040         | -3 922  | 9 480                    | -10 080 | -600    | 1 797   | -1 381  | 416                             | -4 106  |
| 2003                | 235                                   | -3 514         | -3 279  | 17 960                   | -13 546 | 4 414   | 1 701   | -1 285  | 417                             | 1 552   |
| 2004                | 180                                   | -2 771         | -2 591  | 11 406                   | -12 809 | -1 404  | 1 526   | -1 097  | 429                             | -3 566  |
| 2005                | 16                                    | -2 339         | -2 323  | 17 595                   | -13 819 | 3 776   | 1 502   | -1 098  | 404                             | 1 857   |
| 2006                | 2 504                                 | -1 301         | 1 203   | 16 888                   | -12 473 | 4 415   | 1 574   | -1 080  | 494                             | 6 112   |
| <b>2004</b>         |                                       |                |         |                          |         |         |         |         |                                 |         |
| Quatrième trimestre | 146                                   | -718           | -572    | 3 777                    | -3 902  | -125    | 362     | -320    | 42                              | -655    |
| <b>2005</b>         |                                       |                |         |                          |         |         |         |         |                                 |         |
| Premier trimestre   | 0                                     | -241           | -241    | 3 253                    | -2 949  | 305     | 358     | -211    | 147                             | 211     |
| Deuxième trimestre  | 0                                     | -758           | -758    | 5 668                    | -4 580  | 1 088   | 381     | -343    | 37                              | 368     |
| Troisième trimestre | 0                                     | -923           | -923    | 4 405                    | -3 902  | 503     | 380     | -173    | 207                             | -213    |
| Quatrième trimestre | 16                                    | -417           | -401    | 4 268                    | -2 388  | 1 880   | 383     | -371    | 12                              | 1 491   |
| <b>2006</b>         |                                       |                |         |                          |         |         |         |         |                                 |         |
| Premier trimestre   | 686                                   | -474           | 212     | 4 415                    | -2 326  | 2 089   | 390     | -171    | 219                             | 2 520   |
| Deuxième trimestre  | 444                                   | -242           | 202     | 3 398                    | -3 107  | 291     | 387     | -383    | 4                               | 497     |
| Troisième trimestre | 359                                   | -380           | -20     | 4 253                    | -3 048  | 1 205   | 393     | -148    | 246                             | 1 430   |
| Quatrième trimestre | 1 015                                 | -206           | 809     | 4 821                    | -3 992  | 829     | 404     | -379    | 26                              | 1 664   |
| <b>2005</b>         |                                       |                |         |                          |         |         |         |         |                                 |         |
| Février             | 0                                     | -10            | -10     | 972                      | -899    | 73      | 112     | -28     | 83                              | 146     |
| Mars                | 0                                     | -192           | -192    | 1 155                    | -1 115  | 40      | 124     | -155    | -31                             | -183    |
| Avril               | 0                                     | -3             | -3      | 2 486                    | -1 334  | 1 151   | 123     | -26     | 97                              | 1 245   |
| Mai                 | 0                                     | 0              | 0       | 1 398                    | -951    | 447     | 132     | -14     | 118                             | 565     |
| Juin                | 0                                     | -755           | -755    | 1 785                    | -2 295  | -510    | 125     | -303    | -178                            | -1 442  |
| Juillet             | 0                                     | -72            | -72     | 2 141                    | -1 471  | 670     | 129     | -21     | 108                             | 706     |
| Août                | 0                                     | -591           | -591    | 971                      | -1 819  | -847    | 129     | -26     | 103                             | -1 335  |
| Septembre           | 0                                     | -259           | -259    | 1 293                    | -612    | 680     | 122     | -126    | -4                              | 417     |
| Octobre             | 0                                     | -47            | -47     | 1 412                    | -972    | 440     | 128     | -26     | 102                             | 495     |
| Novembre            | 0                                     | 0              | 0       | 955                      | -908    | 46      | 125     | -29     | 96                              | 142     |
| Décembre            | 16                                    | -370           | -354    | 1 901                    | -508    | 1 394   | 130     | -316    | -186                            | 854     |
| <b>2006</b>         |                                       |                |         |                          |         |         |         |         |                                 |         |
| Janvier             | 324                                   | -164           | 160     | 1 819                    | -395    | 1 424   | 131     | -28     | 104                             | 1 688   |
| Février             | 0                                     | -29            | -29     | 1 207                    | -660    | 546     | 122     | -20     | 102                             | 619     |
| Mars                | 362                                   | -280           | 81      | 1 390                    | -1 270  | 119     | 137     | -124    | 13                              | 213     |
| Avril               | 240                                   | 0              | 240     | 1 042                    | -1 130  | -88     | 129     | -26     | 103                             | 255     |
| Mai                 | 0                                     | -2             | -2      | 1 063                    | -1 073  | -10     | 131     | -14     | 117                             | 105     |
| Juin                | 204                                   | -240           | -36     | 1 294                    | -904    | 390     | 127     | -343    | -216                            | 137     |
| Juillet             | 0                                     | -11            | -11     | 1 243                    | -825    | 418     | 132     | -17     | 115                             | 523     |
| Août                | 0                                     | -158           | -158    | 1 107                    | -586    | 521     | 132     | -14     | 118                             | 481     |
| Septembre           | 359                                   | -210           | 149     | 1 903                    | -1 638  | 266     | 128     | -116    | 12                              | 427     |
| Octobre             | 327                                   | -86            | 241     | 1 520                    | -1 765  | -245    | 134     | -24     | 110                             | 105     |
| Novembre            | 687                                   | -29            | 658     | 1 338                    | -976    | 362     | 132     | -29     | 102                             | 1 123   |
| Décembre            | 0                                     | -90            | -90     | 1 963                    | -1 251  | 713     | 139     | -325    | -186                            | 436     |
| <b>2007</b>         |                                       |                |         |                          |         |         |         |         |                                 |         |
| Janvier             | 0                                     | 0              | 0       | 716                      | -829    | -114    | 140     | -33     | 107                             | -7      |
| Février             | 149                                   | -10            | 139     | 1 470                    | -925    | 545     | 127     | -19     | 108                             | 792     |

**Note(s) :** Dans les tableaux 1 à 14 un signe moins indique l'achat de valeurs mobilières auprès des non-résidents, c'est-à-dire une sortie de capital du Canada.

**Tableau 3-5**  
**Opérations de portefeuille en obligations canadiennes avec les non-résidents, selon la catégorie de transactions et zone géographique — Autres pays de l'OCDE**

| Période             | Nouvelles émissions et remboursements |                |         | Émissions en circulation |         |         | Intérêt |         |                                 | Total   |
|---------------------|---------------------------------------|----------------|---------|--------------------------|---------|---------|---------|---------|---------------------------------|---------|
|                     | Nouvelles émissions                   | Remboursements | Total   | Ventes                   | Achats  | Total   | Couru   | Payé    | Changement aux intérêts à payer |         |
| V. No.              |                                       |                |         |                          |         |         |         |         |                                 |         |
| Annuelle            | v115138                               | v115139        | v115137 | v115141                  | v115142 | v115140 | v115144 | v115145 | v115143                         | v115136 |
| Trimestrielle       | v115287                               | v115288        | v115286 | v115290                  | v115291 | v115289 | v115293 | v115294 | v115292                         | v115285 |
| Mensuelle           | v115436                               | v115437        | v115435 | v115439                  | v115440 | v115438 | v115442 | v115443 | v115441                         | v115434 |
| millions de dollars |                                       |                |         |                          |         |         |         |         |                                 |         |
| 1995                | 3 786                                 | -3 019         | 768     | 3 684                    | -3 491  | 194     | 2 760   | -2 850  | -90                             | 871     |
| 1996                | 1 042                                 | -6 087         | -5 045  | 5 165                    | -4 955  | 210     | 2 504   | -2 769  | -265                            | -5 100  |
| 1997                | 1 322                                 | -4 786         | -3 464  | 5 253                    | -5 164  | 89      | 2 200   | -2 308  | -108                            | -3 483  |
| 1998                | 3 229                                 | -5 120         | -1 891  | 7 875                    | -6 242  | 1 633   | 2 140   | -2 235  | -95                             | -353    |
| 1999                | 1 024                                 | -4 174         | -3 151  | 3 514                    | -3 239  | 275     | 1 993   | -2 125  | -132                            | -3 008  |
| 2000                | 132                                   | -3 918         | -3 786  | 5 853                    | -6 109  | -256    | 1 814   | -1 982  | -169                            | -4 210  |
| 2001                | 465                                   | -5 210         | -4 746  | 8 158                    | -7 452  | 705     | 1 428   | -1 670  | -241                            | -4 282  |
| 2002                | 1 502                                 | -5 091         | -3 589  | 8 800                    | -8 397  | 404     | 1 203   | -1 415  | -212                            | -3 398  |
| 2003                | 2 450                                 | -5 877         | -3 427  | 11 524                   | -11 808 | -284    | 982     | -1 148  | -166                            | -3 877  |
| 2004                | 665                                   | -3 196         | -2 531  | 11 171                   | -11 193 | -22     | 846     | -969    | -123                            | -2 676  |
| 2005                | 306                                   | -1 884         | -1 578  | 11 865                   | -12 016 | -150    | 702     | -811    | -109                            | -1 837  |
| 2006                | 714                                   | -1 340         | -626    | 6 518                    | -5 338  | 1 181   | 634     | -732    | -99                             | 456     |
| <b>2004</b>         |                                       |                |         |                          |         |         |         |         |                                 |         |
| Quatrième trimestre | 0                                     | -1 071         | -1 071  | 2 609                    | -2 780  | -171    | 200     | -311    | -111                            | -1 353  |
| <b>2005</b>         |                                       |                |         |                          |         |         |         |         |                                 |         |
| Premier trimestre   | 0                                     | -283           | -283    | 3 733                    | -3 930  | -198    | 183     | -210    | -27                             | -507    |
| Deuxième trimestre  | 0                                     | -82            | -82     | 1 848                    | -2 819  | -971    | 177     | -147    | 30                              | -1 023  |
| Troisième trimestre | 206                                   | -639           | -434    | 5 310                    | -4 217  | 1 092   | 173     | -219    | -46                             | 613     |
| Quatrième trimestre | 100                                   | -879           | -779    | 975                      | -1 049  | -74     | 169     | -235    | -66                             | -920    |
| <b>2006</b>         |                                       |                |         |                          |         |         |         |         |                                 |         |
| Premier trimestre   | 165                                   | -534           | -369    | 1 867                    | -1 667  | 199     | 160     | -185    | -25                             | -195    |
| Deuxième trimestre  | 0                                     | -280           | -280    | 1 732                    | -1 526  | 206     | 157     | -155    | 2                               | -72     |
| Troisième trimestre | 0                                     | -208           | -208    | 1 319                    | -957    | 362     | 158     | -199    | -41                             | 113     |
| Quatrième trimestre | 550                                   | -318           | 232     | 1 601                    | -1 188  | 413     | 159     | -193    | -34                             | 611     |
| <b>2005</b>         |                                       |                |         |                          |         |         |         |         |                                 |         |
| Février             | 0                                     | -184           | -184    | 796                      | -1 171  | -375    | 57      | -74     | -16                             | -576    |
| Mars                | 0                                     | -55            | -55     | 1 046                    | -1 148  | -102    | 62      | -106    | -45                             | -202    |
| Avril               | 0                                     | -1             | -1      | 624                      | -945    | -321    | 59      | -43     | 16                              | -307    |
| Mai                 | 0                                     | -1             | -1      | 648                      | -633    | 15      | 61      | -33     | 27                              | 41      |
| Juin                | 0                                     | -80            | -80     | 577                      | -1 241  | -664    | 57      | -71     | -14                             | -757    |
| Juillet             | 206                                   | -224           | -18     | 977                      | -686    | 291     | 57      | -77     | -20                             | 253     |
| Août                | 0                                     | -21            | -21     | 1 729                    | -1 457  | 272     | 59      | -16     | 43                              | 294     |
| Septembre           | 0                                     | -395           | -395    | 2 604                    | -2 075  | 529     | 57      | -126    | -69                             | 66      |
| Octobre             | 100                                   | -239           | -139    | 409                      | -362    | 48      | 59      | -45     | 13                              | -78     |
| Novembre            | 0                                     | 0              | 0       | 243                      | -329    | -86     | 55      | -53     | 2                               | -84     |
| Décembre            | 0                                     | -640           | -640    | 322                      | -358    | -36     | 55      | -137    | -82                             | -758    |
| <b>2006</b>         |                                       |                |         |                          |         |         |         |         |                                 |         |
| Janvier             | 165                                   | -73            | 91      | 1 064                    | -772    | 292     | 56      | -28     | 27                              | 411     |
| Février             | 0                                     | -362           | -362    | 476                      | -485    | -9      | 50      | -57     | -7                              | -379    |
| Mars                | 0                                     | -98            | -98     | 327                      | -410    | -84     | 54      | -100    | -46                             | -228    |
| Avril               | 0                                     | -1             | -1      | 319                      | -356    | -37     | 52      | -41     | 11                              | -28     |
| Mai                 | 0                                     | -20            | -20     | 523                      | -371    | 152     | 54      | -29     | 25                              | 157     |
| Juin                | 0                                     | -259           | -259    | 889                      | -798    | 91      | 52      | -85     | -34                             | -201    |
| Juillet             | 0                                     | -2             | -2      | 662                      | -423    | 239     | 54      | -76     | -22                             | 215     |
| Août                | 0                                     | -24            | -24     | 401                      | -351    | 51      | 53      | -14     | 39                              | 65      |
| Septembre           | 0                                     | -181           | -181    | 256                      | -183    | 72      | 50      | -109    | -58                             | -167    |
| Octobre             | 0                                     | -5             | -5      | 407                      | -264    | 143     | 52      | -28     | 24                              | 162     |
| Novembre            | 264                                   | -93            | 171     | 488                      | -313    | 175     | 51      | -52     | -1                              | 345     |
| Décembre            | 286                                   | -220           | 66      | 707                      | -611    | 95      | 55      | -113    | -58                             | 104     |
| <b>2007</b>         |                                       |                |         |                          |         |         |         |         |                                 |         |
| Janvier             | 0                                     | -3             | -3      | 741                      | -578    | 163     | 55      | -36     | 19                              | 179     |
| Février             | 444                                   | -46            | 399     | 223                      | -206    | 17      | 49      | -38     | 11                              | 426     |

**Note(s) :** Dans les tableaux 1 à 14 un signe moins indique l'achat de valeurs mobilières auprès des non-résidents, c'est-à-dire une sortie de capital du Canada.

Tableau 3-6

## Opérations de portefeuille en obligations canadiennes avec les non-résidents, selon la catégorie de transactions et zone géographique — Autres pays

| Période             | Nouvelles émissions et remboursements |                |         | Émissions en circulation |         |         | Intérêt |         |                                 | Total   |
|---------------------|---------------------------------------|----------------|---------|--------------------------|---------|---------|---------|---------|---------------------------------|---------|
|                     | Nouvelles émissions                   | Remboursements | Total   | Ventes                   | Achats  | Total   | Couru   | Payé    | Changement aux intérêts à payer |         |
| V. No.              |                                       |                |         |                          |         |         |         |         |                                 |         |
| Annuelle            | v115148                               | v115149        | v115147 | v115151                  | v115152 | v115150 | v115154 | v115155 | v115153                         | v115146 |
| Trimestrielle       | v115297                               | v115298        | v115296 | v115300                  | v115301 | v115299 | v115303 | v115304 | v115302                         | v115295 |
| Mensuelle           | v115446                               | v115447        | v115445 | v115449                  | v115450 | v115448 | v115452 | v115453 | v115451                         | v115444 |
| millions de dollars |                                       |                |         |                          |         |         |         |         |                                 |         |
| 1995                | 2 762                                 | -1 511         | 1 251   | 26 395                   | -23 737 | 2 658   | 2 004   | -1 833  | 171                             | 4 080   |
| 1996                | 222                                   | -2 868         | -2 646  | 31 599                   | -29 877 | 1 721   | 2 102   | -2 089  | 13                              | -911    |
| 1997                | 211                                   | -2 440         | -2 230  | 60 779                   | -59 197 | 1 582   | 2 073   | -2 010  | 63                              | -585    |
| 1998                | 1 641                                 | -3 563         | -1 922  | 30 108                   | -27 318 | 2 790   | 2 315   | -2 265  | 49                              | 917     |
| 1999                | 503                                   | -3 876         | -3 374  | 11 691                   | -11 027 | 664     | 2 125   | -1 985  | 140                             | -2 570  |
| 2000                | 903                                   | -3 743         | -2 840  | 12 371                   | -12 470 | -100    | 1 895   | -1 772  | 123                             | -2 817  |
| 2001                | 55                                    | -3 226         | -3 171  | 9 302                    | -9 054  | 249     | 1 585   | -1 546  | 39                              | -2 884  |
| 2002                | 649                                   | -2 365         | -1 716  | 10 584                   | -8 929  | 1 654   | 1 429   | -1 378  | 51                              | -10     |
| 2003                | 1 503                                 | -3 547         | -2 044  | 11 081                   | -6 772  | 4 309   | 1 334   | -1 315  | 18                              | 2 283   |
| 2004                | 2 131                                 | -2 009         | 122     | 28 753                   | -25 183 | 3 570   | 1 280   | -1 212  | 68                              | 3 760   |
| 2005                | 2 679                                 | -1 662         | 1 018   | 26 055                   | -20 023 | 6 032   | 1 419   | -1 317  | 101                             | 7 151   |
| 2006                | 199                                   | -1 955         | -1 756  | 39 911                   | -38 022 | 1 890   | 1 353   | -1 328  | 25                              | 158     |
| <b>2004</b>         |                                       |                |         |                          |         |         |         |         |                                 |         |
| Quatrième trimestre | 1 087                                 | -615           | 471     | 12 531                   | -11 426 | 1 105   | 328     | -341    | -13                             | 1 563   |
| <b>2005</b>         |                                       |                |         |                          |         |         |         |         |                                 |         |
| Premier trimestre   | 1 427                                 | -360           | 1 067   | 7 191                    | -6 951  | 240     | 338     | -296    | 41                              | 1 348   |
| Deuxième trimestre  | 633                                   | -174           | 459     | 6 523                    | -4 922  | 1 601   | 348     | -312    | 36                              | 2 096   |
| Troisième trimestre | 151                                   | -724           | -573    | 6 086                    | -4 381  | 1 705   | 359     | -328    | 32                              | 1 164   |
| Quatrième trimestre | 468                                   | -403           | 65      | 6 256                    | -3 769  | 2 487   | 373     | -381    | -7                              | 2 544   |
| <b>2006</b>         |                                       |                |         |                          |         |         |         |         |                                 |         |
| Premier trimestre   | 109                                   | -288           | -179    | 5 486                    | -6 225  | -739    | 338     | -281    | 57                              | -861    |
| Deuxième trimestre  | 0                                     | -604           | -604    | 10 486                   | -11 248 | -761    | 333     | -359    | -26                             | -1 391  |
| Troisième trimestre | 0                                     | -467           | -467    | 12 186                   | -11 563 | 623     | 333     | -300    | 34                              | 189     |
| Quatrième trimestre | 90                                    | -596           | -506    | 11 753                   | -8 986  | 2 767   | 349     | -389    | -40                             | 2 221   |
| <b>2005</b>         |                                       |                |         |                          |         |         |         |         |                                 |         |
| Février             | 1 341                                 | -134           | 1 207   | 2 997                    | -1 913  | 1 085   | 106     | -58     | 48                              | 2 340   |
| Mars                | 85                                    | -147           | -62     | 2 160                    | -2 317  | -157    | 118     | -189    | -71                             | -291    |
| Avril               | 56                                    | -20            | 36      | 984                      | -1 288  | -304    | 114     | -50     | 63                              | -204    |
| Mai                 | 376                                   | -2             | 374     | 2 322                    | -2 042  | 280     | 118     | -37     | 81                              | 735     |
| Juin                | 201                                   | -152           | 49      | 3 216                    | -1 592  | 1 624   | 116     | -225    | -108                            | 1 564   |
| Juillet             | 69                                    | -419           | -350    | 1 531                    | -1 264  | 267     | 120     | -113    | 7                               | -76     |
| Août                | 0                                     | -107           | -107    | 2 803                    | -1 762  | 1 041   | 122     | -58     | 64                              | 998     |
| Septembre           | 83                                    | -198           | -115    | 1 752                    | -1 355  | 397     | 117     | -157    | -40                             | 243     |
| Octobre             | 33                                    | -129           | -95     | 2 526                    | -1 088  | 1 438   | 123     | -62     | 62                              | 1 404   |
| Novembre            | 336                                   | -15            | 321     | 2 533                    | -1 877  | 656     | 123     | -40     | 83                              | 1 059   |
| Décembre            | 99                                    | -259           | -161    | 1 196                    | -803    | 393     | 127     | -279    | -152                            | 81      |
| <b>2006</b>         |                                       |                |         |                          |         |         |         |         |                                 |         |
| Janvier             | 0                                     | -35            | -35     | 1 269                    | -2 225  | -956    | 118     | -49     | 69                              | -922    |
| Février             | 0                                     | -126           | -126    | 2 605                    | -2 039  | 566     | 104     | -71     | 33                              | 472     |
| Mars                | 109                                   | -127           | -18     | 1 613                    | -1 961  | -348    | 115     | -160    | -45                             | -411    |
| Avril               | 0                                     | -207           | -207    | 2 910                    | -3 176  | -266    | 111     | -64     | 47                              | -426    |
| Mai                 | 0                                     | -70            | -70     | 3 515                    | -3 224  | 290     | 114     | -52     | 62                              | 282     |
| Juin                | 0                                     | -326           | -326    | 4 061                    | -4 847  | -786    | 108     | -243    | -135                            | -1 247  |
| Juillet             | 0                                     | -9             | -9      | 5 044                    | -3 841  | 1 203   | 112     | -87     | 24                              | 1 219   |
| Août                | 0                                     | -34            | -34     | 3 696                    | -4 919  | -1 224  | 114     | -41     | 72                              | -1 186  |
| Septembre           | 0                                     | -425           | -425    | 3 446                    | -2 803  | 643     | 108     | -171    | -63                             | 156     |
| Octobre             | 0                                     | -44            | -44     | 3 281                    | -1 919  | 1 362   | 115     | -72     | 43                              | 1 361   |
| Novembre            | 78                                    | -28            | 50      | 2 979                    | -2 404  | 575     | 115     | -37     | 78                              | 703     |
| Décembre            | 12                                    | -524           | -512    | 5 494                    | -4 664  | 830     | 119     | -280    | -161                            | 157     |
| <b>2007</b>         |                                       |                |         |                          |         |         |         |         |                                 |         |
| Janvier             | 0                                     | -29            | -29     | 1 792                    | -873    | 919     | 119     | -43     | 76                              | 967     |
| Février             | 0                                     | -28            | -28     | 1 785                    | -3 003  | -1 218  | 109     | -66     | 43                              | -1 203  |

**Note(s) :** Dans les tableaux 1 à 14 un signe moins indique l'achat de valeurs mobilières auprès des non-résidents, c'est-à-dire une sortie de capital du Canada.

Tableau 3-7

## Opérations de portefeuille en obligations canadiennes avec les non-résidents, selon la catégorie de transactions et zone géographique — Total, tous les pays

| Période             | Nouvelles émissions et remboursements |                |         | Émissions en circulation |            |         | Intérêt |         |                                 | Total   |
|---------------------|---------------------------------------|----------------|---------|--------------------------|------------|---------|---------|---------|---------------------------------|---------|
|                     | Nouvelles émissions                   | Remboursements | Total   | Ventes                   | Achats     | Total   | Couru   | Payé    | Changement aux intérêts à payer |         |
| V. No.              |                                       |                |         |                          |            |         |         |         |                                 |         |
| Annuelle            | v113054                               | v113061        | v113174 | v113087                  | v113094    | v113047 | v113181 | v113188 | v113068                         | v113195 |
| Trimestrielle       | v113226                               | v113233        | v113346 | v113259                  | v113266    | v113219 | v113353 | v113360 | v113240                         | v113367 |
| Mensuelle           | v113398                               | v113405        | v113518 | v113431                  | v113438    | v113391 | v113525 | v113532 | v113412                         | v113539 |
|                     | millions de dollars                   |                |         |                          |            |         |         |         |                                 |         |
| 1995                | 38 000                                | -20 220        | 17 780  | 481 511                  | -469 367   | 12 145  | 25 657  | -24 852 | 805                             | 30 730  |
| 1996                | 43 596                                | -32 820        | 10 776  | 671 749                  | -664 826   | 6 923   | 25 913  | -25 659 | 254                             | 17 953  |
| 1997                | 38 895                                | -31 635        | 7 260   | 1 037 583                | -1 039 159 | -1 576  | 26 503  | -26 021 | 482                             | 6 166   |
| 1998                | 55 608                                | -37 092        | 18 517  | 832 829                  | -841 773   | -8 944  | 27 411  | -26 646 | 765                             | 10 337  |
| 1999                | 33 963                                | -38 997        | -5 034  | 554 241                  | -546 639   | 7 602   | 27 421  | -27 388 | 33                              | 2 602   |
| 2000                | 20 969                                | -46 107        | -25 139 | 394 398                  | -390 547   | 3 851   | 26 132  | -26 302 | -170                            | -21 458 |
| 2001                | 82 939                                | -51 658        | 31 282  | 378 739                  | -369 877   | 8 862   | 26 151  | -25 292 | 859                             | 41 002  |
| 2002                | 51 225                                | -47 116        | 4 109   | 385 975                  | -372 000   | 13 975  | 27 164  | -26 951 | 214                             | 18 297  |
| 2003                | 59 986                                | -50 886        | 9 100   | 565 395                  | -567 348   | -1 953  | 25 239  | -24 870 | 370                             | 7 517   |
| 2004                | 48 590                                | -35 789        | 12 800  | 549 150                  | -543 439   | 5 711   | 23 759  | -23 316 | 443                             | 18 955  |
| 2005                | 33 603                                | -39 402        | -5 799  | 784 464                  | -780 186   | 4 278   | 22 692  | -22 354 | 339                             | -1 183  |
| 2006                | 43 307                                | -38 777        | 4 530   | 1 016 877                | -1 003 722 | 13 155  | 21 337  | -21 023 | 314                             | 17 999  |
| <b>2004</b>         |                                       |                |         |                          |            |         |         |         |                                 |         |
| Quatrième trimestre | 15 682                                | -9 769         | 5 913   | 167 689                  | -166 269   | 1 421   | 5 786   | -6 437  | -651                            | 6 683   |
| <b>2005</b>         |                                       |                |         |                          |            |         |         |         |                                 |         |
| Premier trimestre   | 11 482                                | -8 818         | 2 664   | 170 195                  | -171 504   | -1 309  | 5 734   | -5 021  | 713                             | 2 067   |
| Deuxième trimestre  | 8 129                                 | -5 732         | 2 398   | 193 508                  | -194 691   | -1 182  | 5 805   | -6 124  | -319                            | 896     |
| Troisième trimestre | 6 518                                 | -12 812        | -6 294  | 228 430                  | -224 632   | 3 798   | 5 658   | -5 096  | 562                             | -1 934  |
| Quatrième trimestre | 7 474                                 | -12 040        | -4 567  | 192 330                  | -189 358   | 2 972   | 5 495   | -6 112  | -617                            | -2 212  |
| <b>2006</b>         |                                       |                |         |                          |            |         |         |         |                                 |         |
| Premier trimestre   | 8 478                                 | -12 023        | -3 545  | 235 871                  | -232 756   | 3 115   | 5 242   | -4 661  | 580                             | 150     |
| Deuxième trimestre  | 6 938                                 | -9 235         | -2 298  | 309 399                  | -307 383   | 2 016   | 5 213   | -5 775  | -562                            | -843    |
| Troisième trimestre | 10 222                                | -5 516         | 4 706   | 244 327                  | -243 447   | 880     | 5 343   | -4 578  | 765                             | 6 351   |
| Quatrième trimestre | 17 670                                | -12 003        | 5 667   | 227 280                  | -220 136   | 7 144   | 5 539   | -6 009  | -470                            | 12 341  |
| <b>2005</b>         |                                       |                |         |                          |            |         |         |         |                                 |         |
| Février             | 6 991                                 | -4 365         | 2 627   | 51 103                   | -52 286    | -1 184  | 1 799   | -1 726  | 73                              | 1 516   |
| Mars                | 4 358                                 | -2 704         | 1 653   | 68 233                   | -69 685    | -1 453  | 1 962   | -1 962  | 0                               | 201     |
| Avril               | 807                                   | -960           | -153    | 54 851                   | -55 984    | -1 133  | 1 910   | -1 507  | 402                             | -884    |
| Mai                 | 3 858                                 | -938           | 2 919   | 60 247                   | -61 302    | -1 055  | 1 991   | -1 583  | 408                             | 2 272   |
| Juin                | 3 465                                 | -3 833         | -368    | 78 411                   | -77 404    | 1 006   | 1 905   | -3 034  | -1 129                          | -491    |
| Juillet             | 597                                   | -2 500         | -1 903  | 72 358                   | -71 090    | 1 269   | 1 943   | -1 819  | 124                             | -511    |
| Août                | 1 463                                 | -3 507         | -2 044  | 78 099                   | -79 804    | -1 705  | 1 913   | -1 285  | 628                             | -3 121  |
| Septembre           | 4 457                                 | -6 804         | -2 347  | 77 973                   | -73 739    | 4 234   | 1 802   | -1 991  | -189                            | 1 697   |
| Octobre             | 3 646                                 | -2 745         | 902     | 64 906                   | -63 986    | 921     | 1 864   | -1 341  | 523                             | 2 346   |
| Novembre            | 1 982                                 | -1 182         | 800     | 70 068                   | -68 301    | 1 767   | 1 806   | -1 427  | 379                             | 2 945   |
| Décembre            | 1 846                                 | -8 114         | -6 268  | 57 356                   | -57 072    | 284     | 1 825   | -3 344  | -1 519                          | -7 503  |
| <b>2006</b>         |                                       |                |         |                          |            |         |         |         |                                 |         |
| Janvier             | 3 106                                 | -3 569         | -464    | 66 637                   | -67 667    | -1 030  | 1 819   | -1 203  | 616                             | -878    |
| Février             | 567                                   | -6 156         | -5 589  | 74 072                   | -70 750    | 3 322   | 1 621   | -1 655  | -34                             | -2 301  |
| Mars                | 4 805                                 | -2 298         | 2 507   | 95 161                   | -94 339    | 822     | 1 802   | -1 803  | -1                              | 3 329   |
| Avril               | 1 294                                 | -2 579         | -1 284  | 93 385                   | -93 686    | -301    | 1 738   | -1 472  | 267                             | -1 319  |
| Mai                 | 1 572                                 | -2 266         | -694    | 103 109                  | -99 968    | 3 142   | 1 769   | -1 425  | 344                             | 2 792   |
| Juin                | 4 072                                 | -4 391         | -319    | 112 905                  | -113 729   | -825    | 1 706   | -2 878  | -1 173                          | -2 317  |
| Juillet             | 5 384                                 | -1 387         | 3 997   | 77 233                   | -75 828    | 1 404   | 1 796   | -1 539  | 257                             | 5 658   |
| Août                | 1 483                                 | -1 956         | -472    | 82 787                   | -83 507    | -720    | 1 807   | -995    | 812                             | -381    |
| Septembre           | 3 355                                 | -2 173         | 1 181   | 84 308                   | -84 112    | 196     | 1 740   | -2 043  | -304                            | 1 074   |
| Octobre             | 3 451                                 | -3 750         | -298    | 78 339                   | -75 809    | 2 529   | 1 821   | -1 435  | 385                             | 2 616   |
| Novembre            | 9 829                                 | -3 324         | 6 505   | 77 844                   | -72 923    | 4 921   | 1 805   | -1 407  | 398                             | 11 825  |
| Décembre            | 4 389                                 | -4 929         | -539    | 71 097                   | -71 404    | -307    | 1 913   | -3 166  | -1 254                          | -2 100  |
| <b>2007</b>         |                                       |                |         |                          |            |         |         |         |                                 |         |
| Janvier             | 700                                   | -2 362         | -1 661  | 86 377                   | -88 241    | -1 864  | 1 937   | -1 322  | 616                             | -2 910  |
| Février             | 1 893                                 | -1 888         | 5       | 93 813                   | -94 490    | -676    | 1 735   | -1 532  | 203                             | -468    |

**Note(s) :** Dans les tableaux 1 à 14 un signe moins indique l'achat de valeurs mobilières auprès des non-résidents, c'est-à-dire une sortie de capital du Canada.

**Tableau 4**  
**Opérations de portefeuille en obligations canadiennes avec les non-résidents selon la zone géographique**

| Période             | États-Unis | Royaume-Uni | Autres pays de l'UE | Japon   | Autres pays de l'OCDE | Autres pays | Total   |
|---------------------|------------|-------------|---------------------|---------|-----------------------|-------------|---------|
| V. No.              |            |             |                     |         |                       |             |         |
| Annuelle            | v115096    | v115106     | v115116             | v115126 | v115136               | v115146     | v115095 |
| Trimestrielle       | v115245    | v115265     | v115285             | v115275 | v115285               | v115295     | v115244 |
| Mensuelle           | v115394    | v115404     | v115414             | v115424 | v115434               | v115444     | v115393 |
| millions de dollars |            |             |                     |         |                       |             |         |
| 1995                | 18 891     | 5 039       | 959                 | 890     | 871                   | 4 080       | 30 730  |
| 1996                | 18 143     | 3 110       | -954                | 3 665   | -5 100                | -911        | 17 953  |
| 1997                | 7 251      | 6 765       | -1 896              | -1 887  | -3 483                | -585        | 6 166   |
| 1998                | 4 813      | 6 984       | 3 694               | -5 719  | -353                  | 917         | 10 337  |
| 1999                | 6 472      | 7 179       | -2 481              | -2 990  | -3 008                | -2 570      | 2 602   |
| 2000                | -9 081     | 3 466       | -4 765              | -4 050  | -4 210                | -2 817      | -21 458 |
| 2001                | 41 775     | 4 793       | 2 415               | -815    | -4 282                | -2 884      | 41 002  |
| 2002                | 21 503     | 5 151       | -843                | -4 106  | -3 398                | -10         | 18 297  |
| 2003                | 2 836      | 6 276       | -1 553              | 1 552   | -3 877                | 2 283       | 7 517   |
| 2004                | 19 503     | 2 251       | -318                | -3 566  | -2 676                | 3 760       | 18 955  |
| 2005                | -10 973    | -1 216      | 3 835               | 1 857   | -1 837                | 7 151       | -1 183  |
| 2006                | 10 282     | 3 053       | -2 062              | 6 112   | 456                   | 158         | 17 999  |
| <b>2004</b>         |            |             |                     |         |                       |             |         |
| Quatrième trimestre | 7 529      | -428        | 27                  | -655    | -1 353                | 1 563       | 6 683   |
| <b>2005</b>         |            |             |                     |         |                       |             |         |
| Premier trimestre   | -3 795     | 983         | 3 828               | 211     | -507                  | 1 348       | 2 067   |
| Deuxième trimestre  | 3 083      | -4 541      | 915                 | 368     | -1 023                | 2 096       | 896     |
| Troisième trimestre | -2 195     | -982        | -322                | -213    | 613                   | 1 164       | -1 934  |
| Quatrième trimestre | -8 066     | 3 325       | -586                | 1 491   | -920                  | 2 544       | -2 212  |
| <b>2006</b>         |            |             |                     |         |                       |             |         |
| Premier trimestre   | 2 189      | -2 690      | -812                | 2 520   | -195                  | -861        | 150     |
| Deuxième trimestre  | -2 069     | 1 308       | 884                 | 497     | -72                   | -1 391      | -843    |
| Troisième trimestre | 9 895      | -3 944      | -1 333              | 1 430   | 113                   | 189         | 6 351   |
| Quatrième trimestre | 268        | 8 378       | -800                | 1 664   | 611                   | 2 221       | 12 341  |
| <b>2005</b>         |            |             |                     |         |                       |             |         |
| Février             | -3 165     | 496         | 2 276               | 146     | -576                  | 2 340       | 1 516   |
| Mars                | 202        | -483        | 1 157               | -183    | -202                  | -291        | 201     |
| Avril               | -3 781     | 2 112       | 51                  | 1 245   | -307                  | -204        | -884    |
| Mai                 | 2 777      | -2 234      | 389                 | 565     | 41                    | 735         | 2 272   |
| Juin                | 4 087      | -4 419      | 475                 | -1 442  | -757                  | 1 564       | -491    |
| Juillet             | -2 564     | 1 347       | -175                | 706     | 253                   | -76         | -511    |
| Août                | -4 450     | 942         | 431                 | -1 335  | 294                   | 998         | -3 121  |
| Septembre           | 4 819      | -3 270      | -577                | 417     | 66                    | 243         | 1 697   |
| Octobre             | -2 854     | 3 667       | -289                | 495     | -78                   | 1 404       | 2 346   |
| Novembre            | 904        | 671         | 253                 | 142     | -84                   | 1 059       | 2 945   |
| Décembre            | -6 117     | -1 014      | -550                | 854     | -758                  | 81          | -7 503  |
| <b>2006</b>         |            |             |                     |         |                       |             |         |
| Janvier             | 2 308      | -3 953      | -409                | 1 688   | 411                   | -922        | -878    |
| Février             | -4 308     | 1 072       | 223                 | 619     | -379                  | 472         | -2 301  |
| Mars                | 4 189      | 191         | -626                | 213     | -228                  | -411        | 3 329   |
| Avril               | -1 207     | -189        | 275                 | 255     | -28                   | -426        | -1 319  |
| Mai                 | 3 093      | -190        | -655                | 105     | 157                   | 282         | 2 792   |
| Juin                | -3 955     | 1 687       | 1 263               | 137     | -201                  | -1 247      | -2 317  |
| Juillet             | 9 669      | -4 893      | -1 074              | 523     | 215                   | 1 219       | 5 658   |
| Août                | -1 741     | 1 923       | 77                  | 481     | 65                    | -1 186      | -381    |
| Septembre           | 1 967      | -973        | -336                | 427     | -167                  | 156         | 1 074   |
| Octobre             | -2 319     | 2 712       | 596                 | 105     | 162                   | 1 361       | 2 616   |
| Novembre            | 4 804      | 5 293       | -443                | 1 123   | 345                   | 703         | 11 825  |
| Décembre            | -2 217     | 373         | -953                | 436     | 104                   | 157         | -2 100  |
| <b>2007</b>         |            |             |                     |         |                       |             |         |
| Janvier             | -2 983     | -296        | -769                | -7      | 179                   | 967         | -2 910  |
| Février             | -568       | -647        | 732                 | 792     | 426                   | -1 203      | -468    |

**Note(s)** : Dans les tableaux 1 à 14 un signe moins indique l'achat de valeurs mobilières auprès des non-résidents, c'est-à-dire une sortie de capital du Canada.

**Tableau 5**  
**Opérations de portefeuille en obligations canadiennes avec les non-résidents selon la catégorie et devise d'émission**

| Période             | Nouvelles émissions  |                 |                   |         | Remboursements       |                 |                   |         | En circulation       |                 |                   |         |
|---------------------|----------------------|-----------------|-------------------|---------|----------------------|-----------------|-------------------|---------|----------------------|-----------------|-------------------|---------|
|                     | Dollars<br>canadiens | Dollars<br>É.U. | Autres<br>devises | Total   | Dollars<br>canadiens | Dollars<br>É.U. | Autres<br>devises | Total   | Dollars<br>canadiens | Dollars<br>É.U. | Autres<br>devises | Total   |
| V. No.              |                      |                 |                   |         |                      |                 |                   |         |                      |                 |                   |         |
| Annuelle            | v113160              | v113165         | v113170           | v113054 | v113161              | v113166         | v113171           | v113061 | v113162              | v113167         | v113172           | v113047 |
| Trimestrielle       | v113332              | v113337         | v113342           | v113226 | v113333              | v113338         | v113343           | v113233 | v113334              | v113339         | v113344           | v113219 |
| Mensuelle           | v113504              | v113509         | v113514           | v113398 | v113505              | v113510         | v113515           | v113405 | v113506              | v113511         | v113516           | v113391 |
| millions de dollars |                      |                 |                   |         |                      |                 |                   |         |                      |                 |                   |         |
| 1995                | 3 125                | 24 291          | 10 584            | 38 000  | -6 955               | -9 095          | -4 171            | -20 220 | 12 694               | -533            | -16               | 12 145  |
| 1996                | 4 078                | 26 855          | 12 663            | 43 596  | -13 635              | -12 609         | -6 576            | -32 820 | 8 125                | -1 154          | -48               | 6 923   |
| 1997                | 2 233                | 26 130          | 10 532            | 38 895  | -7 780               | -15 582         | -8 273            | -31 635 | -765                 | -674            | -137              | -1 576  |
| 1998                | 5 170                | 34 762          | 15 677            | 55 608  | -14 531              | -13 865         | -8 696            | -37 092 | -6 160               | -2 615          | -168              | -8 944  |
| 1999                | 4 172                | 25 112          | 4 680             | 33 963  | -9 204               | -21 669         | -8 125            | -38 997 | 8 916                | -1 330          | 16                | 7 602   |
| 2000                | 1 755                | 15 212          | 4 001             | 20 969  | -14 556              | -21 413         | -10 139           | -46 107 | 2 786                | 929             | 136               | 3 851   |
| 2001                | 4 042                | 66 496          | 12 401            | 82 939  | -16 988              | -26 597         | -8 073            | -51 658 | 8 255                | 647             | -41               | 8 862   |
| 2002                | 10 606               | 35 243          | 5 376             | 51 225  | -10 060              | -30 576         | -6 481            | -47 116 | 14 447               | -509            | 37                | 13 975  |
| 2003                | 11 976               | 36 035          | 11 975            | 59 986  | -16 364              | -27 955         | -6 567            | -50 886 | -1 093               | -762            | -98               | -1 953  |
| 2004                | 12 822               | 30 901          | 4 867             | 48 590  | -7 956               | -18 456         | -9 377            | -35 789 | 6 225                | -518            | 4                 | 5 711   |
| 2005                | 8 234                | 17 426          | 7 943             | 33 603  | -13 483              | -22 985         | -2 934            | -39 402 | 5 988                | -1 699          | -10               | 4 278   |
| 2006                | 6 386                | 26 826          | 10 095            | 43 307  | -9 615               | -22 997         | -6 165            | -38 777 | 14 276               | -1 137          | 16                | 13 155  |
| <b>2004</b>         |                      |                 |                   |         |                      |                 |                   |         |                      |                 |                   |         |
| Quatrième trimestre | 4 833                | 10 471          | 378               | 15 682  | -1 973               | -5 374          | -2 421            | -9 769  | 1 174                | 230             | 17                | 1 421   |
| <b>2005</b>         |                      |                 |                   |         |                      |                 |                   |         |                      |                 |                   |         |
| Premier trimestre   | 2 219                | 6 520           | 2 743             | 11 482  | -1 234               | -6 777          | -807              | -8 818  | -970                 | -313            | -27               | -1 309  |
| Deuxième trimestre  | 1 692                | 5 550           | 887               | 8 129   | -2 448               | -2 902          | -382              | -5 732  | -838                 | -361            | 16                | -1 182  |
| Troisième trimestre | 2 372                | 3 170           | 976               | 6 518   | -5 063               | -6 313          | -1 436            | -12 812 | 4 319                | -511            | -10               | 3 798   |
| Quatrième trimestre | 1 951                | 2 186           | 3 337             | 7 474   | -4 737               | -6 994          | -309              | -12 040 | 3 476                | -515            | 10                | 2 972   |
| <b>2006</b>         |                      |                 |                   |         |                      |                 |                   |         |                      |                 |                   |         |
| Premier trimestre   | 1 801                | 5 516           | 1 161             | 8 478   | -2 015               | -8 294          | -1 715            | -12 023 | 3 278                | -132            | -30               | 3 115   |
| Deuxième trimestre  | 1 834                | 2 713           | 2 391             | 6 938   | -2 419               | -5 832          | -984              | -9 235  | 2 181                | -202            | 38                | 2 016   |
| Troisième trimestre | 2 332                | 7 073           | 818               | 10 222  | -2 094               | -2 260          | -1 162            | -5 516  | 1 186                | -318            | 12                | 880     |
| Quatrième trimestre | 418                  | 11 525          | 5 726             | 17 670  | -3 088               | -6 611          | -2 304            | -12 003 | 7 631                | -484            | -3                | 7 144   |
| <b>2005</b>         |                      |                 |                   |         |                      |                 |                   |         |                      |                 |                   |         |
| Février             | 600                  | 3 890           | 2 502             | 6 991   | -465                 | -3 537          | -363              | -4 365  | -830                 | -363            | 10                | -1 184  |
| Mars                | 1 619                | 2 557           | 182               | 4 358   | -485                 | -1 930          | -289              | -2 704  | -1 538               | 84              | 1                 | -1 453  |
| Avril               | 100                  | 684             | 23                | 807     | -99                  | -706            | -155              | -960    | -1 185               | 55              | -3                | -1 133  |
| Mai                 | 141                  | 3 675           | 41                | 3 858   | -37                  | -824            | -78               | -938    | -910                 | -151            | 6                 | -1 055  |
| Juin                | 1 451                | 1 191           | 823               | 3 465   | -2 313               | -1 372          | -149              | -3 833  | 1 257                | -265            | 14                | 1 006   |
| Juillet             | 0                    | 108             | 490               | 597     | -127                 | -2 132          | -241              | -2 500  | 1 601                | -325            | -7                | 1 269   |
| Août                | 0                    | 1 243           | 220               | 1 463   | -153                 | -2 634          | -720              | -3 507  | -1 601               | -86             | -18               | -1 705  |
| Septembre           | 2 372                | 1 819           | 265               | 4 457   | -4 783               | -1 546          | -475              | -6 804  | 4 320                | -100            | 14                | 4 234   |
| Octobre             | 250                  | 565             | 2 831             | 3 646   | -648                 | -1 984          | -113              | -2 745  | 1 153                | -244            | 12                | 921     |
| Novembre            | 294                  | 1 261           | 426               | 1 982   | -279                 | -828            | -75               | -1 182  | 1 861                | -97             | 2                 | 1 767   |
| Décembre            | 1 406                | 360             | 80                | 1 846   | -3 810               | -4 182          | -122              | -8 114  | 462                  | -175            | -3                | 284     |
| <b>2006</b>         |                      |                 |                   |         |                      |                 |                   |         |                      |                 |                   |         |
| Janvier             | 0                    | 2 239           | 866               | 3 106   | -805                 | -2 690          | -75               | -3 569  | -1 056               | 41              | -15               | -1 030  |
| Février             | 0                    | 327             | 239               | 567     | -626                 | -4 521          | -1 009            | -6 156  | 3 358                | -37             | 1                 | 3 322   |
| Mars                | 1 801                | 2 949           | 55                | 4 805   | -584                 | -1 083          | -630              | -2 298  | 976                  | -137            | -16               | 822     |
| Avril               | 0                    | 1 144           | 150               | 1 294   | -78                  | -2 495          | -5                | -2 579  | 2                    | -281            | -21               | -301    |
| Mai                 | 0                    | 1 248           | 323               | 1 572   | -332                 | -954            | -979              | -2 266  | 3 025                | 117             | 1                 | 3 142   |
| Juin                | 1 834                | 320             | 1 917             | 4 072   | -2 009               | -2 382          | 0                 | -4 391  | -846                 | -38             | 59                | -825    |
| Juillet             | 0                    | 5 300           | 84                | 5 384   | -172                 | -316            | -899              | -1 387  | 1 484                | -90             | 11                | 1 404   |
| Août                | 0                    | 839             | 645               | 1 483   | -116                 | -1 650          | -190              | -1 956  | -700                 | -23             | 3                 | -720    |
| Septembre           | 2 332                | 934             | 89                | 3 355   | -1 806               | -294            | -73               | -2 173  | 402                  | -204            | -2                | 196     |
| Octobre             | 400                  | 1 617           | 1 434             | 3 451   | -206                 | -3 457          | -86               | -3 750  | 2 432                | 91              | 7                 | 2 529   |
| Novembre            | 18                   | 6 559           | 3 252             | 9 829   | -43                  | -1 708          | -1 574            | -3 324  | 5 377                | -445            | -10               | 4 921   |
| Décembre            | 0                    | 3 349           | 1 041             | 4 389   | -2 839               | -1 445          | -644              | -4 929  | -177                 | -130            | 1                 | -307    |
| <b>2007</b>         |                      |                 |                   |         |                      |                 |                   |         |                      |                 |                   |         |
| Janvier             | 0                    | 700             | 0                 | 700     | -59                  | -1 946          | -358              | -2 362  | -1 953               | 82              | 7                 | -1 864  |
| Février             | 0                    | 1 217           | 676               | 1 893   | -1 450               | -355            | -84               | -1 888  | -212                 | -463            | -1                | -676    |

Tableau 5 – suite

## Opérations de portefeuille en obligations canadiennes avec les non-résidents selon la catégorie et devise d'émission

|                     | Nouvelles émissions  |                 |                   |         | Total                |                 |                   |         |
|---------------------|----------------------|-----------------|-------------------|---------|----------------------|-----------------|-------------------|---------|
|                     | Dollars<br>canadiens | Dollars<br>É.U. | Autres<br>devises | Total   | Dollars<br>canadiens | Dollars<br>É.U. | Autres<br>devises | Total   |
| V. No.              |                      |                 |                   |         |                      |                 |                   |         |
| Annuelle            | v113163              | v113168         | v113173           | v113068 | v113159              | v113164         | v113169           | v113158 |
| Trimestriel         | v113335              | v113340         | v113345           | v113240 | v113331              | v113336         | v113341           | v113330 |
| Mensuelle           | v113507              | v113512         | v113517           | v113412 | v113503              | v113508         | v113513           | v113502 |
|                     | millions de dollars  |                 |                   |         |                      |                 |                   |         |
| 1995                | 241                  | 494             | 70                | 805     | 9 105                | 15 157          | 6 468             | 30 730  |
| 1996                | -3                   | 255             | 1                 | 254     | -1 435               | 13 347          | 6 041             | 17 953  |
| 1997                | 40                   | 411             | 31                | 482     | -6 272               | 10 285          | 2 153             | 6 166   |
| 1998                | -40                  | 592             | 212               | 765     | -15 563              | 18 874          | 7 026             | 10 337  |
| 1999                | -247                 | 303             | -23               | 33      | 3 637                | 2 416           | -3 452            | 2 602   |
| 2000                | -342                 | 309             | -137              | -170    | -10 357              | -4 963          | -6 138            | -21 458 |
| 2001                | -411                 | 821             | 448               | 859     | -5 102               | 41 368          | 4 736             | 41 002  |
| 2002                | -6                   | 212             | 8                 | 214     | 14 987               | 4 370           | -1 059            | 18 297  |
| 2003                | 32                   | 194             | 143               | 370     | -5 450               | 7 513           | 5 454             | 7 517   |
| 2004                | 112                  | 515             | -183              | 443     | 11 202               | 12 442          | -4 689            | 18 955  |
| 2005                | -6                   | 229             | 117               | 339     | 732                  | -7 030          | 5 115             | -1 183  |
| 2006                | 44                   | 206             | 64                | 314     | 11 090               | 2 898           | 4 011             | 17 999  |
| <b>2004</b>         |                      |                 |                   |         |                      |                 |                   |         |
| Quatrième trimestre | -564                 | -100            | 13                | -651    | 3 469                | 5 227           | -2 013            | 6 683   |
| <b>2005</b>         |                      |                 |                   |         |                      |                 |                   |         |
| Premier trimestre   | 460                  | 210             | 43                | 713     | 475                  | -360            | 1 952             | 2 067   |
| Deuxième trimestre  | -262                 | -108            | 51                | -319    | -1 856               | 2 180           | 573               | 896     |
| Troisième trimestre | 357                  | 337             | -132              | 562     | 1 985                | -3 316          | -603              | -1 934  |
| Quatrième trimestre | -562                 | -210            | 155               | -617    | 128                  | -5 533          | 3 194             | -2 212  |
| <b>2006</b>         |                      |                 |                   |         |                      |                 |                   |         |
| Premier trimestre   | 391                  | 152             | 37                | 580     | 3 455                | -2 758          | -547              | 150     |
| Deuxième trimestre  | -237                 | -319            | -6                | -562    | 1 360                | -3 641          | 1 439             | -843    |
| Troisième trimestre | 270                  | 587             | -92               | 765     | 1 694                | 5 082           | -424              | 6 351   |
| Quatrième trimestre | -380                 | -214            | 125               | -470    | 4 581                | 4 216           | 3 544             | 12 341  |
| <b>2005</b>         |                      |                 |                   |         |                      |                 |                   |         |
| Février             | 315                  | -209            | -33               | 73      | -380                 | -219            | 2 116             | 1 516   |
| Mars                | -200                 | 246             | -46               | 0       | -604                 | 956             | -151              | 201     |
| Avril               | 260                  | 33              | 109               | 402     | -925                 | 66              | -25               | -884    |
| Mai                 | 374                  | 104             | -71               | 408     | -431                 | 2 805           | -102              | 2 272   |
| Juin                | -896                 | -246            | 13                | -1 129  | -500                 | -691            | 700               | -491    |
| Juillet             | 349                  | 80              | -305              | 124     | 1 823                | -2 270          | -64               | -511    |
| Août                | 414                  | 40              | 174               | 628     | -1 341               | -1 437          | -343              | -3 121  |
| Septembre           | -406                 | 218             | -1                | -189    | 1 503                | 390             | -196              | 1 697   |
| Octobre             | 313                  | 104             | 107               | 523     | 1 068                | -1 559          | 2 837             | 2 346   |
| Novembre            | 327                  | -16             | 68                | 379     | 2 203                | 320             | 422               | 2 945   |
| Décembre            | -1 201               | -298            | -20               | -1 519  | -3 143               | -4 295          | -65               | -7 503  |
| <b>2006</b>         |                      |                 |                   |         |                      |                 |                   |         |
| Janvier             | 319                  | 166             | 130               | 616     | -1 541               | -243            | 907               | -878    |
| Février             | 282                  | -246            | -71               | -34     | 3 015                | -4 476          | -839              | -2 301  |
| Mars                | -211                 | 233             | -23               | -1      | 1 982                | 1 962           | -615              | 3 329   |
| Avril               | 257                  | -108            | 118               | 267     | 180                  | -1 741          | 242               | -1 319  |
| Mai                 | 373                  | 27              | -56               | 344     | 3 066                | 437             | -711              | 2 792   |
| Juin                | -867                 | -238            | -67               | -1 173  | -1 887               | -2 338          | 1 908             | -2 317  |
| Juillet             | 352                  | 213             | -308              | 257     | 1 664                | 5 107           | -1 113            | 5 658   |
| Août                | 429                  | 176             | 207               | 812     | -387                 | -659            | 665               | -381    |
| Septembre           | -512                 | 199             | 9                 | -304    | 416                  | 634             | 23                | 1 074   |
| Octobre             | 344                  | -41             | 82                | 385     | 2 969                | -1 790          | 1 437             | 2 616   |
| Novembre            | 357                  | -26             | 68                | 398     | 5 709                | 4 381           | 1 735             | 11 825  |
| Décembre            | -1 081               | -148            | -25               | -1 254  | -4 097               | 1 625           | 372               | -2 100  |
| <b>2007</b>         |                      |                 |                   |         |                      |                 |                   |         |
| Janvier             | 405                  | 97              | 114               | 616     | -1 606               | -1 067          | -236              | -2 910  |
| Février             | 323                  | -93             | -27               | 203     | -1 338               | 306             | 564               | -468    |

**Note(s) :** Dans les tableaux 1 à 14 un signe moins indique l'achat de valeurs mobilières auprès des non-résidents, c'est-à-dire une sortie de capital du Canada.

Tableau 6-1

## Opérations de portefeuille en instruments du marché monétaire canadien avec les non-résidents, ventes et achats selon le secteur — Administration publique fédérale

| Période             | Direct  |          |         | Entreprises |         |         | Total   |          |         |
|---------------------|---------|----------|---------|-------------|---------|---------|---------|----------|---------|
|                     | Ventes  | Achats   | Net     | Ventes      | Achats  | Net     | Ventes  | Achats   | Net     |
| V. No.              |         |          |         |             |         |         |         |          |         |
| Annuelle            | v113143 | v113152  | v113081 | v113144     | v113153 | v113082 | v113142 | v113151  | v113080 |
| Trimestrielle       | v113315 | v113324  | v113253 | v113316     | v113325 | v113254 | v113314 | v113323  | v113252 |
| Mensuelle           | v113457 | v113466  | v113425 | v113458     | v113467 | v113426 | v113456 | v113465  | v113424 |
| millions de dollars |         |          |         |             |         |         |         |          |         |
| 1995                | 246 238 | -246 957 | -719    | 22 112      | -22 904 | -792    | 268 350 | -269 861 | -1 511  |
| 1996                | 282 373 | -290 065 | -7 691  | 25 747      | -25 851 | -104    | 308 121 | -315 916 | -7 795  |
| 1997                | 183 471 | -185 759 | -2 288  | 23 555      | -21 938 | 1 617   | 207 026 | -207 697 | -671    |
| 1998                | 108 887 | -111 333 | -2 446  | 59 269      | -57 908 | 1 361   | 168 156 | -169 242 | -1 085  |
| 1999                | 79 772  | -86 349  | -6 577  | 56 505      | -57 984 | -1 479  | 136 277 | -144 333 | -8 056  |
| 2000                | 65 723  | -66 857  | -1 134  | 38 455      | -38 923 | -468    | 104 177 | -105 780 | -1 603  |
| 2001                | 37 501  | -42 079  | -4 578  | 34 163      | -34 074 | 89      | 71 665  | -76 153  | -4 489  |
| 2002                | 43 730  | -42 315  | 1 415   | 58 362      | -58 662 | -300    | 102 092 | -100 976 | 1 116   |
| 2003                | 55 955  | -54 949  | 1 005   | 41 960      | -42 718 | -758    | 97 915  | -97 668  | 247     |
| 2004                | 61 746  | -64 210  | -2 465  | 58 379      | -56 623 | 1 756   | 120 125 | -120 834 | -709    |
| 2005                | 57 172  | -55 737  | 1 435   | 52 111      | -53 274 | -1 163  | 109 283 | -109 011 | 272     |
| 2006                | 68 332  | -64 615  | 3 717   | 46 733      | -47 602 | -869    | 115 066 | -112 218 | 2 848   |
| <b>2004</b>         |         |          |         |             |         |         |         |          |         |
| Quatrième trimestre | 14 572  | -13 604  | 969     | 17 367      | -16 985 | 382     | 31 940  | -30 589  | 1 351   |
| <b>2005</b>         |         |          |         |             |         |         |         |          |         |
| Premier trimestre   | 13 689  | -13 530  | 160     | 14 908      | -16 405 | -1 498  | 28 597  | -29 935  | -1 338  |
| Deuxième trimestre  | 18 723  | -18 516  | 207     | 14 133      | -12 985 | 1 148   | 32 856  | -31 501  | 1 355   |
| Troisième trimestre | 11 655  | -12 071  | -416    | 12 386      | -13 642 | -1 256  | 24 041  | -25 713  | -1 672  |
| Quatrième trimestre | 13 105  | -11 620  | 1 484   | 10 685      | -10 242 | 442     | 23 789  | -21 862  | 1 927   |
| <b>2006</b>         |         |          |         |             |         |         |         |          |         |
| Premier trimestre   | 20 889  | -16 833  | 4 056   | 7 414       | -8 307  | -893    | 28 303  | -25 140  | 3 163   |
| Deuxième trimestre  | 18 073  | -17 519  | 554     | 18 057      | -15 573 | 2 484   | 36 130  | -33 092  | 3 038   |
| Troisième trimestre | 15 064  | -15 588  | -525    | 12 057      | -13 025 | -968    | 27 120  | -28 613  | -1 493  |
| Quatrième trimestre | 14 306  | -14 675  | -368    | 9 206       | -10 697 | -1 492  | 23 512  | -25 372  | -1 860  |
| <b>2005</b>         |         |          |         |             |         |         |         |          |         |
| Février             | 4 080   | -4 183   | -104    | 4 584       | -5 259  | -675    | 8 664   | -9 443   | -779    |
| Mars                | 5 420   | -4 780   | 640     | 4 742       | -6 039  | -1 297  | 10 162  | -10 819  | -657    |
| Avril               | 5 646   | -5 930   | -284    | 4 049       | -3 055  | 994     | 9 694   | -8 984   | 710     |
| Mai                 | 4 929   | -3 752   | 1 177   | 5 307       | -5 515  | -208    | 10 236  | -9 267   | 968     |
| Juin                | 8 149   | -8 834   | -685    | 4 778       | -4 415  | 363     | 12 926  | -13 249  | -323    |
| Juillet             | 3 962   | -3 460   | 502     | 4 264       | -4 556  | -292    | 8 226   | -8 016   | 210     |
| Août                | 3 160   | -4 666   | -1 505  | 3 155       | -3 580  | -424    | 6 316   | -8 245   | -1 929  |
| Septembre           | 4 533   | -3 945   | 588     | 4 967       | -5 506  | -540    | 9 499   | -9 451   | 48      |
| Octobre             | 3 675   | -3 589   | 86      | 4 283       | -4 051  | 233     | 7 958   | -7 640   | 318     |
| Novembre            | 2 824   | -3 252   | -428    | 4 236       | -4 068  | 168     | 7 060   | -7 320   | -260    |
| Décembre            | 6 606   | -4 780   | 1 827   | 2 165       | -2 123  | 42      | 8 771   | -6 903   | 1 869   |
| <b>2006</b>         |         |          |         |             |         |         |         |          |         |
| Janvier             | 7 017   | -5 895   | 1 122   | 1 851       | -2 629  | -778    | 8 868   | -8 524   | 344     |
| Février             | 4 581   | -4 797   | -217    | 2 930       | -3 035  | -105    | 7 510   | -7 832   | -321    |
| Mars                | 9 292   | -6 141   | 3 151   | 2 633       | -2 644  | -10     | 11 925  | -8 785   | 3 140   |
| Avril               | 4 860   | -7 276   | -2 416  | 5 107       | -4 310  | 797     | 9 967   | -11 586  | -1 619  |
| Mai                 | 4 559   | -5 008   | -449    | 6 672       | -5 714  | 958     | 11 231  | -10 721  | 509     |
| Juin                | 8 654   | -5 235   | 3 419   | 6 279       | -5 549  | 730     | 14 933  | -10 785  | 4 148   |
| Juillet             | 3 941   | -5 303   | -1 362  | 3 419       | -3 841  | -423    | 7 360   | -9 144   | -1 785  |
| Août                | 4 237   | -3 581   | 656     | 5 752       | -6 216  | -464    | 9 989   | -9 797   | 192     |
| Septembre           | 6 885   | -6 704   | 181     | 2 886       | -2 968  | -82     | 9 771   | -9 672   | 99      |
| Octobre             | 4 635   | -5 033   | -398    | 4 029       | -4 619  | -590    | 8 664   | -9 652   | -988    |
| Novembre            | 4 459   | -5 465   | -1 006  | 3 538       | -4 050  | -512    | 7 997   | -9 515   | -1 518  |
| Décembre            | 5 213   | -4 177   | 1 036   | 1 638       | -2 028  | -390    | 6 851   | -6 205   | 646     |
| <b>2007</b>         |         |          |         |             |         |         |         |          |         |
| Janvier             | 3 927   | -4 806   | -880    | 3 149       | -3 055  | 94      | 7 076   | -7 862   | -786    |
| Février             | 5 727   | -5 832   | -106    | 2 947       | -2 240  | 707     | 8 673   | -8 072   | 601     |

**Note(s) :** Dans les tableaux 1 à 14 un signe moins indique l'achat de valeurs mobilières auprès des non-résidents, c'est-à-dire une sortie de capital du Canada.



Tableau 6-2

Opérations de portefeuille en instruments du marché monétaire canadien avec les non-résidents, ventes et achats selon le secteur — Administrations publiques provinciales<sup>1</sup>

| Période             | Direct              |         |         | Entreprises |         |         | Total   |         |         |
|---------------------|---------------------|---------|---------|-------------|---------|---------|---------|---------|---------|
|                     | Ventes              | Achats  | Net     | Ventes      | Achats  | Net     | Ventes  | Achats  | Net     |
| V. No.              |                     |         |         |             |         |         |         |         |         |
| Annuelle            | v113146             | v113155 | v113084 | v113147     | v113156 | v113085 | v113145 | v113154 | v113083 |
| Trimestrielle       | v113318             | v113327 | v113256 | v113319     | v113328 | v113257 | v113317 | v113326 | v113255 |
| Mensuelle           | v113460             | v113469 | v113428 | v113461     | v113470 | v113429 | v113459 | v113468 | v113427 |
|                     | millions de dollars |         |         |             |         |         |         |         |         |
| 1995                | 16 428              | -15 931 | 497     | 5 012       | -5 078  | -66     | 21 440  | -21 009 | 431     |
| 1996                | 18 719              | -19 921 | -1 202  | 8 365       | -8 399  | -34     | 27 084  | -28 320 | -1 236  |
| 1997                | 18 644              | -20 211 | -1 567  | 7 733       | -6 656  | 1 076   | 26 377  | -26 867 | -491    |
| 1998                | 15 036              | -13 568 | 1 468   | 7 431       | -7 960  | -530    | 22 466  | -21 528 | 938     |
| 1999                | 16 849              | -17 003 | -154    | 2 994       | -4 085  | -1 091  | 19 843  | -21 088 | -1 245  |
| 2000                | 16 592              | -15 304 | 1 288   | 2 036       | -2 378  | -342    | 18 628  | -17 682 | 946     |
| 2001                | 16 234              | -17 271 | -1 037  | 209         | -184    | 24      | 16 443  | -17 455 | -1 012  |
| 2002                | 15 229              | -15 079 | 150     | 281         | -301    | -20     | 15 510  | -15 380 | 129     |
| 2003                | 6 308               | -7 783  | -1 475  | 339         | -323    | 15      | 6 646   | -8 106  | -1 460  |
| 2004                | 6 123               | -6 376  | -253    | 165         | -163    | 3       | 6 288   | -6 538  | -251    |
| 2005                | 4 358               | -4 696  | -338    | 53          | -29     | 24      | 4 411   | -4 724  | -313    |
| 2006                | 4 301               | -4 673  | -372    | 22          | -22     | 0       | 4 323   | -4 695  | -372    |
| <b>2004</b>         |                     |         |         |             |         |         |         |         |         |
| Quatrième trimestre | 1 164               | -1 236  | -72     | 6           | 0       | 6       | 1 169   | -1 236  | -67     |
| <b>2005</b>         |                     |         |         |             |         |         |         |         |         |
| Premier trimestre   | 1 354               | -1 498  | -144    | 18          | -22     | -4      | 1 372   | -1 520  | -148    |
| Deuxième trimestre  | 1 157               | -1 285  | -128    | 0           | -2      | -2      | 1 157   | -1 287  | -130    |
| Troisième trimestre | 925                 | -1 138  | -213    | 0           | 0       | 0       | 925     | -1 138  | -213    |
| Quatrième trimestre | 922                 | -774    | 147     | 35          | -5      | 30      | 956     | -779    | 177     |
| <b>2006</b>         |                     |         |         |             |         |         |         |         |         |
| Premier trimestre   | 653                 | -1 032  | -379    | 0           | 0       | 0       | 653     | -1 032  | -379    |
| Deuxième trimestre  | 1 596               | -933    | 663     | 7           | -7      | 0       | 1 603   | -940    | 663     |
| Troisième trimestre | 1 082               | -1 447  | -365    | 2           | -2      | 0       | 1 084   | -1 449  | -365    |
| Quatrième trimestre | 970                 | -1 261  | -291    | 13          | -13     | 0       | 983     | -1 274  | -291    |
| <b>2005</b>         |                     |         |         |             |         |         |         |         |         |
| Février             | 232                 | -538    | -306    | 18          | -4      | 14      | 250     | -542    | -292    |
| Mars                | 611                 | -491    | 120     | 0           | -18     | -18     | 611     | -509    | 102     |
| Avril               | 432                 | -556    | -124    | 0           | -2      | -2      | 432     | -558    | -126    |
| Mai                 | 296                 | -375    | -80     | 0           | 0       | 0       | 296     | -375    | -80     |
| Juin                | 430                 | -354    | 76      | 0           | 0       | 0       | 430     | -354    | 76      |
| Juillet             | 317                 | -356    | -38     | 0           | 0       | 0       | 317     | -356    | -38     |
| Août                | 416                 | -366    | 50      | 0           | 0       | 0       | 416     | -366    | 50      |
| Septembre           | 192                 | -416    | -224    | 0           | 0       | 0       | 192     | -416    | -224    |
| Octobre             | 158                 | -275    | -118    | 0           | 0       | 0       | 158     | -275    | -118    |
| Novembre            | 319                 | -281    | 38      | 0           | 0       | 0       | 319     | -281    | 38      |
| Décembre            | 445                 | -218    | 227     | 35          | -5      | 30      | 480     | -223    | 257     |
| <b>2006</b>         |                     |         |         |             |         |         |         |         |         |
| Janvier             | 256                 | -347    | -91     | 0           | 0       | 0       | 256     | -347    | -91     |
| Février             | 204                 | -278    | -74     | 0           | 0       | 0       | 204     | -278    | -74     |
| Mars                | 193                 | -407    | -214    | 0           | 0       | 0       | 193     | -407    | -214    |
| Avril               | 382                 | -192    | 191     | 5           | -5      | 0       | 388     | -197    | 191     |
| Mai                 | 295                 | -355    | -60     | 2           | -2      | 0       | 297     | -357    | -60     |
| Juin                | 918                 | -386    | 532     | 0           | 0       | 0       | 918     | -386    | 532     |
| Juillet             | 282                 | -492    | -210    | 0           | 0       | 0       | 282     | -492    | -210    |
| Août                | 389                 | -363    | 26      | 1           | -2      | 0       | 391     | -364    | 26      |
| Septembre           | 412                 | -593    | -181    | 0           | 0       | 0       | 412     | -593    | -181    |
| Octobre             | 311                 | -348    | -37     | 0           | 0       | 0       | 312     | -349    | -37     |
| Novembre            | 306                 | -349    | -43     | 9           | 0       | 9       | 315     | -349    | -34     |
| Décembre            | 353                 | -564    | -211    | 3           | -13     | -10     | 356     | -577    | -220    |
| <b>2007</b>         |                     |         |         |             |         |         |         |         |         |
| Janvier             | 562                 | -316    | 246     | 1           | -1      | 0       | 563     | -317    | 246     |
| Février             | 344                 | -412    | -68     | 0           | 0       | 0       | 344     | -412    | -68     |

1. Comprend les municipalités.

**Note(s)** : Dans les tableaux 1 à 14 un signe moins indique l'achat de valeurs mobilières auprès des non-résidents, c'est-à-dire une sortie de capital du Canada.

Tableau 6-3

## Opérations de portefeuille en instruments du marché monétaire canadien avec les non-résidents, ventes et achats selon le secteur — Gouvernements, sociétés et total

| Période             | Gouvernements <sup>1</sup> |          |         | Sociétés |          |         | Total   |          |         |
|---------------------|----------------------------|----------|---------|----------|----------|---------|---------|----------|---------|
|                     | Ventes                     | Achats   | Net     | Ventes   | Achats   | Net     | Ventes  | Achats   | Net     |
| V. No.              |                            |          |         |          |          |         |         |          |         |
| Annuelle            | v113141                    | v113150  | v113079 | v113148  | v113157  | v113086 | v113140 | v113149  | v113078 |
| Trimestrielle       | v113313                    | v113322  | v113251 | v113320  | v113329  | v113258 | v113312 | v113321  | v113250 |
| Mensuelle           | v113455                    | v113464  | v113423 | v113462  | v113471  | v113430 | v113454 | v113463  | v113422 |
| millions de dollars |                            |          |         |          |          |         |         |          |         |
| 1995                | 289 790                    | -290 870 | -1 080  | 45 954   | -46 128  | -174    | 335 744 | -336 998 | -1 254  |
| 1996                | 335 204                    | -344 235 | -9 031  | 54 013   | -52 301  | 1 712   | 389 217 | -396 536 | -7 319  |
| 1997                | 233 403                    | -234 565 | -1 161  | 82 853   | -79 323  | 3 531   | 316 257 | -313 887 | 2 369   |
| 1998                | 190 622                    | -190 770 | -147    | 125 726  | -125 449 | 277     | 316 349 | -316 218 | 130     |
| 1999                | 156 121                    | -165 421 | -9 301  | 78 817   | -82 726  | -3 909  | 234 938 | -248 147 | -13 209 |
| 2000                | 122 805                    | -123 462 | -657    | 95 126   | -93 646  | 1 481   | 217 931 | -217 107 | 824     |
| 2001                | 88 108                     | -93 609  | -5 501  | 100 017  | -101 865 | -1 848  | 188 125 | -195 474 | -7 349  |
| 2002                | 117 602                    | -116 357 | 1 245   | 77 510   | -76 923  | 588     | 195 112 | -193 279 | 1 833   |
| 2003                | 104 561                    | -105 774 | -1 213  | 112 525  | -112 959 | -433    | 217 087 | -218 733 | -1 646  |
| 2004                | 126 412                    | -127 372 | -959    | 79 299   | -78 769  | 530     | 205 711 | -206 141 | -429    |
| 2005                | 113 694                    | -113 736 | -42     | 108 276  | -107 713 | 563     | 221 970 | -221 449 | 522     |
| 2006                | 119 389                    | -116 913 | 2 476   | 190 666  | -189 388 | 1 278   | 310 055 | -306 300 | 3 754   |
| <b>2004</b>         |                            |          |         |          |          |         |         |          |         |
| Quatrième trimestre | 33 109                     | -31 825  | 1 284   | 20 520   | -19 902  | 619     | 53 629  | -51 727  | 1 902   |
| <b>2005</b>         |                            |          |         |          |          |         |         |          |         |
| Premier trimestre   | 29 969                     | -31 455  | -1 486  | 29 359   | -29 812  | -454    | 59 328  | -61 268  | -1 940  |
| Deuxième trimestre  | 34 013                     | -32 788  | 1 225   | 29 035   | -29 285  | -250    | 63 049  | -62 073  | 976     |
| Troisième trimestre | 24 966                     | -26 851  | -1 885  | 23 828   | -23 562  | 266     | 48 794  | -50 413  | -1 619  |
| Quatrième trimestre | 24 746                     | -22 642  | 2 104   | 26 054   | -25 053  | 1 001   | 50 800  | -47 695  | 3 105   |
| <b>2006</b>         |                            |          |         |          |          |         |         |          |         |
| Premier trimestre   | 28 957                     | -26 172  | 2 784   | 34 726   | -35 497  | -771    | 63 682  | -61 669  | 2 013   |
| Deuxième trimestre  | 37 733                     | -34 032  | 3 701   | 56 607   | -55 710  | 898     | 94 340  | -89 742  | 4 599   |
| Troisième trimestre | 28 204                     | -30 062  | -1 858  | 41 464   | -40 736  | 728     | 69 668  | -70 798  | -1 130  |
| Quatrième trimestre | 24 495                     | -26 646  | -2 151  | 57 869   | -57 445  | 423     | 82 364  | -84 092  | -1 728  |
| <b>2005</b>         |                            |          |         |          |          |         |         |          |         |
| Février             | 8 914                      | -9 985   | -1 071  | 8 853    | -8 472   | 382     | 17 768  | -18 457  | -689    |
| Mars                | 10 773                     | -11 328  | -555    | 10 722   | -10 946  | -225    | 21 495  | -22 274  | -780    |
| Avril               | 10 126                     | -9 542   | 584     | 9 223    | -9 523   | -300    | 19 349  | -19 065  | 284     |
| Mai                 | 10 531                     | -9 643   | 889     | 9 272    | -9 058   | 214     | 19 803  | -18 701  | 1 103   |
| Juin                | 13 356                     | -13 603  | -247    | 10 540   | -10 704  | -164    | 23 896  | -24 307  | -411    |
| Juillet             | 8 544                      | -8 372   | 172     | 7 324    | -7 060   | 264     | 15 868  | -15 432  | 436     |
| Août                | 6 732                      | -8 611   | -1 880  | 8 106    | -8 037   | 69      | 14 837  | -16 648  | -1 811  |
| Septembre           | 9 691                      | -9 867   | -176    | 8 398    | -8 465   | -67     | 18 089  | -18 333  | -244    |
| Octobre             | 8 116                      | -7 915   | 201     | 7 577    | -7 600   | -22     | 15 693  | -15 515  | 178     |
| Novembre            | 7 378                      | -7 601   | -223    | 8 776    | -8 317   | 459     | 16 154  | -15 918  | 236     |
| Décembre            | 9 252                      | -7 126   | 2 126   | 9 701    | -9 137   | 564     | 18 952  | -16 262  | 2 690   |
| <b>2006</b>         |                            |          |         |          |          |         |         |          |         |
| Janvier             | 9 124                      | -8 870   | 253     | 8 951    | -9 554   | -603    | 18 075  | -18 425  | -350    |
| Février             | 7 714                      | -8 110   | -395    | 9 913    | -9 134   | 779     | 17 627  | -17 243  | 384     |
| Mars                | 12 118                     | -9 192   | 2 926   | 15 862   | -16 809  | -947    | 27 980  | -26 001  | 1 979   |
| Avril               | 10 355                     | -11 783  | -1 429  | 16 636   | -15 626  | 1 010   | 26 991  | -27 409  | -419    |
| Mai                 | 11 528                     | -11 078  | 449     | 18 831   | -18 837  | -6      | 30 359  | -29 915  | 444     |
| Juin                | 15 851                     | -11 170  | 4 680   | 21 140   | -21 247  | -107    | 36 991  | -32 417  | 4 574   |
| Juillet             | 7 641                      | -9 636   | -1 994  | 11 990   | -12 408  | -418    | 19 631  | -22 044  | -2 412  |
| Août                | 10 380                     | -10 162  | 218     | 12 919   | -12 183  | 736     | 23 299  | -22 345  | 954     |
| Septembre           | 10 183                     | -10 265  | -82     | 16 555   | -16 145  | 410     | 26 738  | -26 410  | 329     |
| Octobre             | 8 976                      | -10 001  | -1 025  | 15 471   | -14 798  | 673     | 24 446  | -24 798  | -352    |
| Novembre            | 8 312                      | -9 864   | -1 552  | 19 292   | -19 482  | -190    | 27 604  | -29 346  | -1 741  |
| Décembre            | 7 208                      | -6 782   | 426     | 23 106   | -23 166  | -60     | 30 313  | -29 948  | 366     |
| <b>2007</b>         |                            |          |         |          |          |         |         |          |         |
| Janvier             | 7 639                      | -8 178   | -540    | 23 187   | -23 408  | -221    | 30 826  | -31 586  | -761    |
| Février             | 9 017                      | -8 484   | 533     | 17 121   | -17 425  | -304    | 26 139  | -25 909  | 230     |

1. Incluant leurs entreprises.

Note(s) : Dans les tableaux 1 à 14 un signe moins indique l'achat de valeurs mobilières auprès des non-résidents, c'est-à-dire une sortie de capital du Canada.

Tableau 7-1

## Opérations de portefeuille en instruments du marché monétaire canadien avec les non-résidents, ventes et achats selon la zone géographique — États-Unis, Royaume-Uni, Autres pays de l'Union européenne

| Période             | États-Unis          |          |         | Royaume-Uni |          |         | Autres pays de l'Union européenne |         |         |
|---------------------|---------------------|----------|---------|-------------|----------|---------|-----------------------------------|---------|---------|
|                     | Ventes              | Achats   | Net     | Ventes      | Achats   | Net     | Ventes                            | Achats  | Net     |
| V. No.              |                     |          |         |             |          |         |                                   |         |         |
| Annuelle            | v115158             | v115159  | v115157 | v115161     | v115162  | v115160 | v115164                           | v115165 | v115163 |
| Trimestrielle       | v115307             | v115308  | v115306 | v115310     | v115311  | v115309 | v115313                           | v115314 | v115312 |
| Mensuelle           | v115456             | v115457  | v115455 | v115459     | v115460  | v115458 | v115462                           | v115463 | v115461 |
|                     | millions de dollars |          |         |             |          |         |                                   |         |         |
| 1995                | 130 015             | -130 886 | -871    | 82 318      | -81 802  | 516     | 24 414                            | -24 438 | -24     |
| 1996                | 142 725             | -142 526 | 199     | 138 898     | -143 085 | -4 187  | 55 309                            | -54 889 | 421     |
| 1997                | 193 601             | -189 520 | 4 081   | 35 006      | -36 449  | -1 443  | 44 643                            | -42 967 | 1 676   |
| 1998                | 229 670             | -231 113 | -1 443  | 30 314      | -28 745  | 1 569   | 9 785                             | -10 047 | -262    |
| 1999                | 171 931             | -179 099 | -7 169  | 26 830      | -29 800  | -2 970  | 7 790                             | -7 911  | -121    |
| 2000                | 157 827             | -156 451 | 1 376   | 21 463      | -22 934  | -1 471  | 8 960                             | -9 453  | -493    |
| 2001                | 142 735             | -146 747 | -4 011  | 13 881      | -14 585  | -704    | 7 628                             | -7 974  | -347    |
| 2002                | 144 562             | -144 052 | 510     | 22 841      | -21 665  | 1 175   | 1 864                             | -2 782  | -919    |
| 2003                | 163 606             | -164 071 | -465    | 20 034      | -21 885  | -1 851  | 2 559                             | -2 675  | -116    |
| 2004                | 135 981             | -137 409 | -1 429  | 25 200      | -25 099  | 101     | 2 835                             | -2 604  | 231     |
| 2005                | 146 324             | -148 522 | -2 198  | 16 871      | -16 844  | 27      | 3 749                             | -2 631  | 1 118   |
| 2006                | 225 986             | -222 683 | 3 304   | 16 713      | -18 209  | -1 496  | 4 910                             | -5 531  | -621    |
| <b>2004</b>         |                     |          |         |             |          |         |                                   |         |         |
| Quatrième trimestre | 34 957              | -33 827  | 1 129   | 5 216       | -5 242   | -26     | 804                               | -774    | 30      |
| <b>2005</b>         |                     |          |         |             |          |         |                                   |         |         |
| Premier trimestre   | 37 296              | -38 528  | -1 233  | 4 308       | -5 184   | -876    | 725                               | -482    | 244     |
| Deuxième trimestre  | 41 698              | -42 404  | -706    | 4 741       | -3 973   | 768     | 1 001                             | -531    | 470     |
| Troisième trimestre | 33 078              | -34 884  | -1 806  | 3 696       | -4 149   | -454    | 605                               | -695    | -90     |
| Quatrième trimestre | 34 253              | -32 706  | 1 547   | 4 127       | -3 538   | 589     | 1 418                             | -923    | 495     |
| <b>2006</b>         |                     |          |         |             |          |         |                                   |         |         |
| Premier trimestre   | 42 690              | -39 747  | 2 943   | 3 279       | -5 048   | -1 769  | 1 711                             | -1 985  | -274    |
| Deuxième trimestre  | 67 599              | -64 901  | 2 698   | 5 609       | -3 425   | 2 185   | 1 575                             | -1 547  | 29      |
| Troisième trimestre | 51 236              | -51 820  | -584    | 4 864       | -4 942   | -78     | 883                               | -1 397  | -514    |
| Quatrième trimestre | 64 461              | -66 214  | -1 753  | 2 960       | -4 794   | -1 834  | 740                               | -602    | 139     |
| <b>2005</b>         |                     |          |         |             |          |         |                                   |         |         |
| Février             | 9 378               | -10 877  | -1 499  | 2 140       | -2 247   | -106    | 211                               | -102    | 109     |
| Mars                | 13 816              | -14 450  | -634    | 1 296       | -1 585   | -289    | 312                               | -235    | 78      |
| Avril               | 13 412              | -13 621  | -209    | 809         | -565     | 245     | 141                               | -213    | -72     |
| Mai                 | 13 002              | -13 491  | -489    | 1 765       | -948     | 816     | 612                               | -133    | 478     |
| Juin                | 15 284              | -15 292  | -8      | 2 167       | -2 460   | -293    | 249                               | -185    | 64      |
| Juillet             | 11 713              | -11 010  | 703     | 664         | -1 078   | -414    | 122                               | -97     | 24      |
| Août                | 10 158              | -11 710  | -1 552  | 834         | -850     | -16     | 222                               | -366    | -144    |
| Septembre           | 11 207              | -12 164  | -957    | 2 198       | -2 221   | -23     | 261                               | -231    | 30      |
| Octobre             | 10 995              | -10 918  | 77      | 649         | -953     | -304    | 537                               | -119    | 418     |
| Novembre            | 11 068              | -11 115  | -47     | 1 046       | -979     | 67      | 396                               | -287    | 109     |
| Décembre            | 12 190              | -10 673  | 1 517   | 2 432       | -1 606   | 826     | 485                               | -517    | -32     |
| <b>2006</b>         |                     |          |         |             |          |         |                                   |         |         |
| Janvier             | 12 691              | -12 275  | 416     | 877         | -1 822   | -945    | 564                               | -330    | 233     |
| Février             | 10 215              | -10 318  | -103    | 1 422       | -1 889   | -467    | 551                               | -249    | 302     |
| Mars                | 19 784              | -17 155  | 2 630   | 980         | -1 337   | -357    | 597                               | -1 406  | -809    |
| Avril               | 18 219              | -19 479  | -1 261  | 1 144       | -781     | 363     | 891                               | -524    | 367     |
| Mai                 | 20 349              | -20 248  | 102     | 1 798       | -1 034   | 764     | 276                               | -353    | -78     |
| Juin                | 29 032              | -25 174  | 3 857   | 2 668       | -1 610   | 1 058   | 408                               | -669    | -261    |
| Juillet             | 14 427              | -16 260  | -1 833  | 1 086       | -1 301   | -216    | 391                               | -687    | -296    |
| Août                | 16 998              | -16 177  | 821     | 1 298       | -1 361   | -63     | 293                               | -379    | -86     |
| Septembre           | 19 811              | -19 383  | 428     | 2 481       | -2 280   | 200     | 199                               | -331    | -132    |
| Octobre             | 19 284              | -19 583  | -300    | 647         | -1 282   | -635    | 270                               | -233    | 37      |
| Novembre            | 21 116              | -21 346  | -230    | 1 536       | -2 748   | -1 212  | 243                               | -243    | 0       |
| Décembre            | 24 062              | -25 284  | -1 223  | 777         | -764     | 13      | 227                               | -125    | 101     |
| <b>2007</b>         |                     |          |         |             |          |         |                                   |         |         |
| Janvier             | 24 586              | -25 037  | -451    | 548         | -953     | -405    | 341                               | -352    | -11     |
| Février             | 20 449              | -20 805  | -355    | 1 994       | -1 368   | 627     | 231                               | -232    | -1      |

**Note(s) :** Dans les tableaux 1 à 14 un signe moins indique l'achat de valeurs mobilières auprès des non-résidents, c'est-à-dire une sortie de capital du Canada.

Tableau 7-2

## Opérations de portefeuille en instruments du marché monétaire canadien avec les non-résidents, ventes et achats selon la zone géographique — Japon, autres pays de l'OCDE, autres pays et total

| Période             | Japon               |         |         | Autres pays de l'OCDE |         |         | Autres pays |         |         | Total   |          |         |
|---------------------|---------------------|---------|---------|-----------------------|---------|---------|-------------|---------|---------|---------|----------|---------|
|                     | Ventes              | Achats  | Net     | Ventes                | Achats  | Net     | Ventes      | Achats  | Net     | Ventes  | Achats   | Net     |
| V. No.              |                     |         |         |                       |         |         |             |         |         |         |          |         |
| Annuelle            | v115167             | v115168 | v115166 | v115170               | v115171 | v115169 | v115173     | v115174 | v115172 | v113140 | v113149  | v113078 |
| Trimestrielle       | v115316             | v115317 | v115315 | v115319               | v115320 | v115318 | v115322     | v115323 | v115321 | v113312 | v113321  | v113250 |
| Mensuelle           | v115465             | v115466 | v115464 | v115468               | v115469 | v115467 | v115471     | v115472 | v115470 | v113454 | v113463  | v113422 |
|                     | millions de dollars |         |         |                       |         |         |             |         |         |         |          |         |
| 1995                | 1 165               | -1 371  | -206    | 16 395                | -17 240 | -845    | 81 437      | -81 261 | 176     | 335 744 | -336 998 | -1 254  |
| 1996                | 2 473               | -1 833  | 641     | 10 062                | -11 675 | -1 613  | 39 749      | -42 529 | -2 780  | 389 217 | -396 536 | -7 319  |
| 1997                | 542                 | -1 070  | -527    | 11 692                | -10 840 | 853     | 30 771      | -33 042 | -2 270  | 316 257 | -313 887 | 2 369   |
| 1998                | 166                 | -282    | -115    | 16 530                | -16 166 | 364     | 29 883      | -29 866 | 17      | 316 349 | -316 218 | 130     |
| 1999                | 195                 | -161    | 35      | 6 368                 | -6 878  | -510    | 21 824      | -24 297 | -2 474  | 234 938 | -248 147 | -13 209 |
| 2000                | 452                 | -296    | 155     | 8 033                 | -8 265  | -232    | 21 196      | -19 708 | 1 488   | 217 931 | -217 107 | 824     |
| 2001                | 263                 | -438    | -175    | 5 164                 | -6 020  | -856    | 18 454      | -19 709 | -1 255  | 188 125 | -195 474 | -7 349  |
| 2002                | 188                 | -172    | 16      | 2 529                 | -2 386  | 143     | 23 130      | -22 222 | 908     | 195 112 | -193 279 | 1 833   |
| 2003                | 339                 | -319    | 20      | 2 583                 | -2 560  | 23      | 27 966      | -27 223 | 743     | 217 087 | -218 733 | -1 646  |
| 2004                | 284                 | -260    | 25      | 7 145                 | -7 011  | 134     | 34 266      | -33 758 | 508     | 205 711 | -206 141 | -429    |
| 2005                | 252                 | -207    | 44      | 5 796                 | -5 648  | 148     | 48 978      | -47 596 | 1 382   | 221 970 | -221 449 | 522     |
| 2006                | 241                 | -230    | 11      | 4 196                 | -4 124  | 72      | 58 008      | -55 524 | 2 484   | 310 055 | -306 300 | 3 754   |
| <b>2004</b>         |                     |         |         |                       |         |         |             |         |         |         |          |         |
| Quatrième trimestre | 93                  | -99     | -5      | 1 224                 | -1 132  | 92      | 11 335      | -10 652 | 682     | 53 629  | -51 727  | 1 902   |
| <b>2005</b>         |                     |         |         |                       |         |         |             |         |         |         |          |         |
| Premier trimestre   | 88                  | -29     | 59      | 1 561                 | -1 572  | -12     | 15 350      | -15 473 | -122    | 59 328  | -61 268  | -1 940  |
| Deuxième trimestre  | 107                 | -59     | 48      | 1 732                 | -1 576  | 156     | 13 770      | -13 529 | 241     | 63 049  | -62 073  | 976     |
| Troisième trimestre | 30                  | -97     | -67     | 1 260                 | -1 327  | -67     | 10 126      | -9 262  | 864     | 48 794  | -50 413  | -1 619  |
| Quatrième trimestre | 27                  | -23     | 4       | 1 244                 | -1 173  | 71      | 9 732       | -9 332  | 400     | 50 800  | -47 695  | 3 105   |
| <b>2006</b>         |                     |         |         |                       |         |         |             |         |         |         |          |         |
| Premier trimestre   | 23                  | -25     | -2      | 1 071                 | -1 075  | -4      | 14 908      | -13 789 | 1 119   | 63 682  | -61 669  | 2 013   |
| Deuxième trimestre  | 107                 | -91     | 15      | 1 018                 | -930    | 88      | 18 432      | -18 847 | -416    | 94 340  | -89 742  | 4 599   |
| Troisième trimestre | 65                  | -60     | 6       | 969                   | -1 041  | -72     | 11 651      | -11 538 | 113     | 69 668  | -70 798  | -1 130  |
| Quatrième trimestre | 46                  | -55     | -9      | 1 137                 | -1 077  | 60      | 13 019      | -11 350 | 1 669   | 82 364  | -84 092  | -1 728  |
| <b>2005</b>         |                     |         |         |                       |         |         |             |         |         |         |          |         |
| Février             | 12                  | -9      | 4       | 549                   | -520    | 29      | 5 477       | -4 703  | 775     | 17 768  | -18 457  | -689    |
| Mars                | 67                  | -8      | 60      | 538                   | -551    | -13     | 5 466       | -5 446  | 19      | 21 495  | -22 274  | -780    |
| Avril               | 28                  | -9      | 19      | 641                   | -483    | 158     | 4 318       | -4 175  | 143     | 19 349  | -19 065  | 284     |
| Mai                 | 26                  | -6      | 20      | 484                   | -538    | -54     | 3 914       | -3 583  | 331     | 19 803  | -18 701  | 1 103   |
| Juin                | 52                  | -44     | 8       | 606                   | -555    | 51      | 5 538       | -5 771  | -233    | 23 896  | -24 307  | -411    |
| Juillet             | 14                  | -26     | -11     | 348                   | -436    | -88     | 3 006       | -2 784  | 222     | 15 868  | -15 432  | 436     |
| Août                | 7                   | -45     | -38     | 453                   | -505    | -52     | 3 163       | -3 173  | -9      | 14 837  | -16 648  | -1 811  |
| Septembre           | 9                   | -26     | -18     | 458                   | -386    | 73      | 3 957       | -3 305  | 652     | 18 089  | -18 333  | -244    |
| Octobre             | 9                   | -6      | 3       | 366                   | -352    | 14      | 3 138       | -3 166  | -29     | 15 693  | -15 515  | 178     |
| Novembre            | 9                   | -11     | -2      | 376                   | -346    | 30      | 3 259       | -3 180  | 79      | 16 154  | -15 918  | 236     |
| Décembre            | 9                   | -5      | 3       | 502                   | -475    | 27      | 3 335       | -2 985  | 350     | 18 952  | -16 262  | 2 690   |
| <b>2006</b>         |                     |         |         |                       |         |         |             |         |         |         |          |         |
| Janvier             | 10                  | -11     | -2      | 315                   | -357    | -42     | 3 618       | -3 629  | -11     | 18 075  | -18 425  | -350    |
| Février             | 3                   | -5      | -2      | 377                   | -350    | 27      | 5 059       | -4 432  | 627     | 17 627  | -17 243  | 384     |
| Mars                | 10                  | -8      | 2       | 379                   | -368    | 11      | 6 230       | -5 728  | 503     | 27 980  | -26 001  | 1 979   |
| Avril               | 11                  | -12     | -1      | 287                   | -356    | -69     | 6 439       | -6 258  | 181     | 26 991  | -27 409  | -419    |
| Mai                 | 59                  | -32     | 27      | 344                   | -299    | 45      | 7 533       | -7 949  | -416    | 30 359  | -29 915  | 444     |
| Juin                | 37                  | -48     | -11     | 387                   | -276    | 112     | 4 460       | -4 640  | -181    | 36 991  | -32 417  | 4 574   |
| Juillet             | 30                  | -18     | 12      | 452                   | -516    | -64     | 3 246       | -3 261  | -15     | 19 631  | -22 044  | -2 412  |
| Août                | 27                  | -17     | 10      | 303                   | -253    | 50      | 4 379       | -4 158  | 221     | 23 299  | -22 345  | 954     |
| Septembre           | 8                   | -25     | -17     | 214                   | -272    | -58     | 4 025       | -4 118  | -93     | 26 738  | -26 410  | 329     |
| Octobre             | 16                  | -30     | -14     | 283                   | -343    | -60     | 3 947       | -3 328  | 619     | 24 446  | -24 798  | -352    |
| Novembre            | 10                  | -9      | 1       | 625                   | -588    | 37      | 4 073       | -4 410  | -337    | 27 604  | -29 346  | -1 741  |
| Décembre            | 20                  | -16     | 4       | 230                   | -147    | 83      | 4 998       | -3 611  | 1 387   | 30 313  | -29 948  | 366     |
| <b>2007</b>         |                     |         |         |                       |         |         |             |         |         |         |          |         |
| Janvier             | 4                   | -14     | -10     | 496                   | -416    | 79      | 4 851       | -4 814  | 37      | 30 826  | -31 586  | -761    |
| Février             | 8                   | -4      | 4       | 237                   | -238    | 0       | 3 219       | -3 264  | -45     | 26 139  | -25 909  | 230     |

**Note(s) :** Dans les tableaux 1 à 14 un signe moins indique l'achat de valeurs mobilières auprès des non-résidents, c'est-à-dire une sortie de capital du Canada.

Tableau 8-1

## Opérations de portefeuille en actions canadiennes avec les non-résidents, selon la catégorie de transactions et zone géographique — États-Unis et Royaume-Uni

| Période             | États-Unis               |          |         |                                     |         | Royaume-Uni              |         |         |                                     |         |
|---------------------|--------------------------|----------|---------|-------------------------------------|---------|--------------------------|---------|---------|-------------------------------------|---------|
|                     | Émissions en circulation |          |         | Autres <sup>1</sup><br>transactions | Total   | Émissions en circulation |         |         | Autres <sup>1</sup><br>transactions | Total   |
|                     | Ventes                   | Achats   | Net     |                                     |         | Ventes                   | Achats  | Net     |                                     |         |
| V. No.              |                          |          |         |                                     |         |                          |         |         |                                     |         |
| Annuelle            | v115217                  | v115218  | v115216 | v115215                             | v115214 | v115222                  | v115223 | v115221 | v115220                             | v115219 |
| Trimestrielle       | v115366                  | v115367  | v115365 | v115364                             | v115363 | v115371                  | v115372 | v115370 | v115369                             | v115368 |
| Mensuelle           | v115515                  | v115516  | v115514 | v115513                             | v115512 | v115520                  | v115521 | v115519 | v115518                             | v115517 |
|                     | millions de dollars      |          |         |                                     |         |                          |         |         |                                     |         |
| 1995                | 25 974                   | -28 810  | -2 836  | 1 384                               | -1 452  | 4 578                    | -6 127  | -1 549  | 141                                 | -1 408  |
| 1996                | 46 055                   | -41 871  | 4 185   | 3 460                               | 7 645   | 7 098                    | -8 375  | -1 278  | 403                                 | -874    |
| 1997                | 68 900                   | -64 552  | 4 347   | 3 093                               | 7 440   | 11 716                   | -10 160 | 1 556   | 152                                 | 1 708   |
| 1998                | 89 550                   | -89 827  | -277    | 16 679                              | 16 402  | 7 926                    | -8 896  | -970    | -8                                  | -978    |
| 1999                | 87 658                   | -74 734  | 12 924  | 4 262                               | 17 187  | 11 367                   | -8 551  | 2 816   | 57                                  | 2 873   |
| 2000                | 165 571                  | -137 931 | 27 640  | 5 622                               | 33 263  | 20 349                   | -19 741 | 608     | 218                                 | 825     |
| 2001                | 127 138                  | -122 341 | 4 797   | 2 381                               | 7 178   | 24 111                   | -26 641 | -2 530  | 40                                  | -2 490  |
| 2002                | 115 672                  | -119 359 | -3 687  | 4 910                               | 1 223   | 35 270                   | -38 042 | -2 772  | 123                                 | -2 649  |
| 2003                | 142 681                  | -131 212 | 11 470  | 1 727                               | 13 197  | 32 299                   | -35 177 | -2 878  | 0                                   | -2 878  |
| 2004                | 195 753                  | -182 361 | 13 392  | 18 695                              | 32 087  | 47 550                   | -45 857 | 1 693   | 452                                 | 2 145   |
| 2005                | 263 962                  | -250 149 | 13 813  | -4 682                              | 9 132   | 81 777                   | -83 389 | -1 612  | 426                                 | -1 186  |
| 2006                | 439 210                  | -411 491 | 27 719  | -11 232                             | 16 487  | 94 203                   | -88 657 | 5 546   | 170                                 | 5 715   |
| <b>2004</b>         |                          |          |         |                                     |         |                          |         |         |                                     |         |
| Quatrième trimestre | 55 962                   | -50 819  | 5 143   | 818                                 | 5 961   | 14 914                   | -13 838 | 1 076   | 216                                 | 1 292   |
| <b>2005</b>         |                          |          |         |                                     |         |                          |         |         |                                     |         |
| Premier trimestre   | 57 506                   | -52 719  | 4 787   | 2 796                               | 7 583   | 17 422                   | -18 079 | -657    | 381                                 | -276    |
| Deuxième trimestre  | 53 231                   | -54 642  | -1 411  | -635                                | -2 047  | 19 889                   | -20 965 | -1 076  | 12                                  | -1 064  |
| Troisième trimestre | 67 783                   | -62 855  | 4 928   | 730                                 | 5 658   | 19 413                   | -18 879 | 534     | 69                                  | 603     |
| Quatrième trimestre | 85 443                   | -79 933  | 5 510   | -7 573                              | -2 063  | 25 053                   | -25 465 | -413    | -36                                 | -449    |
| <b>2006</b>         |                          |          |         |                                     |         |                          |         |         |                                     |         |
| Premier trimestre   | 100 453                  | -91 317  | 9 136   | -2 688                              | 6 448   | 26 398                   | -26 487 | -89     | -1                                  | -90     |
| Deuxième trimestre  | 110 866                  | -102 236 | 8 630   | 493                                 | 9 123   | 24 785                   | -21 459 | 3 326   | 107                                 | 3 432   |
| Troisième trimestre | 107 388                  | -105 351 | 2 037   | -246                                | 1 791   | 18 010                   | -18 222 | -212    | 67                                  | -145    |
| Quatrième trimestre | 120 502                  | -112 587 | 7 916   | -8 791                              | -875    | 25 010                   | -22 489 | 2 521   | -4                                  | 2 517   |
| <b>2005</b>         |                          |          |         |                                     |         |                          |         |         |                                     |         |
| Février             | 18 869                   | -16 199  | 2 670   | -357                                | 2 313   | 3 818                    | -3 809  | 9       | 50                                  | 59      |
| Mars                | 23 758                   | -22 060  | 1 698   | 2 551                               | 4 250   | 9 797                    | -10 501 | -704    | 17                                  | -686    |
| Avril               | 17 945                   | -18 362  | -417    | -231                                | -648    | 3 955                    | -3 872  | 84      | -70                                 | 13      |
| Mai                 | 15 990                   | -17 299  | -1 308  | 82                                  | -1 226  | 5 403                    | -6 084  | -682    | 0                                   | -682    |
| Juin                | 19 295                   | -18 981  | 314     | -487                                | -173    | 10 531                   | -11 009 | -478    | 83                                  | -395    |
| Juillet             | 18 041                   | -16 748  | 1 293   | 25                                  | 1 319   | 4 624                    | -3 936  | 689     | 69                                  | 757     |
| Août                | 22 783                   | -21 964  | 819     | 568                                 | 1 387   | 4 956                    | -5 143  | -188    | 0                                   | -188    |
| Septembre           | 26 959                   | -24 143  | 2 815   | 137                                 | 2 952   | 9 833                    | -9 800  | 33      | 0                                   | 33      |
| Octobre             | 28 145                   | -26 343  | 1 802   | -4 019                              | -2 218  | 7 103                    | -5 690  | 1 413   | 25                                  | 1 438   |
| Novembre            | 28 775                   | -27 119  | 1 656   | -1 894                              | -238    | 6 810                    | -7 894  | -1 084  | 17                                  | -1 067  |
| Décembre            | 28 523                   | -26 471  | 2 052   | -1 660                              | 393     | 11 140                   | -11 881 | -741    | -78                                 | -820    |
| <b>2006</b>         |                          |          |         |                                     |         |                          |         |         |                                     |         |
| Janvier             | 32 075                   | -28 174  | 3 902   | 21                                  | 3 922   | 5 701                    | -5 567  | 133     | 0                                   | 133     |
| Février             | 34 103                   | -30 654  | 3 449   | 221                                 | 3 670   | 7 423                    | -7 132  | 292     | 11                                  | 303     |
| Mars                | 34 275                   | -32 489  | 1 786   | -2 930                              | -1 144  | 13 274                   | -13 788 | -514    | -12                                 | -526    |
| Avril               | 31 411                   | -27 556  | 3 855   | 98                                  | 3 954   | 6 705                    | -4 567  | 2 139   | 21                                  | 2 159   |
| Mai                 | 43 984                   | -40 006  | 3 978   | 234                                 | 4 213   | 7 842                    | -7 313  | 529     | 56                                  | 585     |
| Juin                | 35 471                   | -34 675  | 796     | 161                                 | 957     | 10 237                   | -9 580  | 658     | 30                                  | 688     |
| Juillet             | 34 616                   | -33 023  | 1 593   | -58                                 | 1 535   | 5 866                    | -4 888  | 978     | 7                                   | 985     |
| Août                | 36 597                   | -35 412  | 1 185   | -241                                | 944     | 5 837                    | -5 700  | 138     | 23                                  | 160     |
| Septembre           | 36 175                   | -36 917  | -741    | 53                                  | -688    | 6 306                    | -7 634  | -1 328  | 38                                  | -1 290  |
| Octobre             | 40 670                   | -38 320  | 2 350   | -9 013                              | -6 663  | 7 700                    | -5 990  | 1 710   | -10                                 | 1 700   |
| Novembre            | 46 231                   | -43 203  | 3 028   | -387                                | 2 641   | 8 199                    | -7 371  | 828     | 0                                   | 828     |
| Décembre            | 33 601                   | -31 064  | 2 537   | 609                                 | 3 147   | 9 111                    | -9 129  | -17     | 6                                   | -11     |
| <b>2007</b>         |                          |          |         |                                     |         |                          |         |         |                                     |         |
| Janvier             | 37 611                   | -36 499  | 1 112   | -1 208                              | -96     | 8 274                    | -8 171  | 103     | 3                                   | 106     |
| Février             | 40 421                   | -35 162  | 5 258   | 96                                  | 5 354   | 7 974                    | -7 845  | 128     | 274                                 | 403     |

1. Autres transactions comprend : les nouvelles émissions, les remboursements et/ou les retraits du marché à cause, entre autres, de prises de contrôle.

**Note(s) :** Dans les tableaux 1 à 14 un signe moins indique l'achat de valeurs mobilières auprès des non-résidents, c'est-à-dire une sortie de capital du Canada.

**Tableau 8-2**  
**Opérations de portefeuille en actions canadiennes avec les non-résidents, selon la catégorie de transactions et zone géographique — Autres pays de l'UE et Japon**

| Période             | Autres pays de l'UE      |         |         |                                     |         | Japon                    |         |         |                                     |         |
|---------------------|--------------------------|---------|---------|-------------------------------------|---------|--------------------------|---------|---------|-------------------------------------|---------|
|                     | Émissions en circulation |         |         | Autres <sup>1</sup><br>transactions | Total   | Émissions en circulation |         |         | Autres <sup>1</sup><br>transactions | Total   |
|                     | Ventes                   | Achats  | Net     |                                     |         | Ventes                   | Achats  | Net     |                                     |         |
| V. No.              |                          |         |         |                                     |         |                          |         |         |                                     |         |
| Annuelle            | v115227                  | v115228 | v115226 | v115225                             | v115224 | v115232                  | v115233 | v115231 | v115230                             | v115229 |
| Trimestrielle       | v115376                  | v115377 | v115375 | v115374                             | v115373 | v115381                  | v115382 | v115380 | v115379                             | v115378 |
| Mensuelle           | v115525                  | v115526 | v115524 | v115523                             | v115522 | v115530                  | v115531 | v115529 | v115528                             | v115527 |
|                     | millions de dollars      |         |         |                                     |         |                          |         |         |                                     |         |
| 1995                | 2 427                    | -3 255  | -828    | 101                                 | -726    | 304                      | -340    | -36     | 10                                  | -27     |
| 1996                | 2 852                    | -3 333  | -481    | 416                                 | -64     | 659                      | -373    | 286     | 9                                   | 295     |
| 1997                | 3 530                    | -3 965  | -435    | 122                                 | -313    | 1 343                    | -996    | 347     | 5                                   | 352     |
| 1998                | 5 590                    | -5 905  | -315    | 5                                   | -310    | 339                      | -796    | -457    | 0                                   | -457    |
| 1999                | 8 544                    | -13 113 | -4 569  | 109                                 | -4 460  | 759                      | -291    | 467     | 0                                   | 467     |
| 2000                | 18 547                   | -21 853 | -3 307  | -1 009                              | -4 316  | 510                      | -687    | -177    | 0                                   | -177    |
| 2001                | 37 624                   | -38 777 | -1 153  | -291                                | -1 443  | 124                      | -279    | -155    | 0                                   | -155    |
| 2002                | 13 241                   | -14 705 | -1 464  | 16                                  | -1 448  | 92                       | -156    | -64     | 0                                   | -64     |
| 2003                | 8 025                    | -7 630  | 395     | 2 588                               | 2 982   | 17                       | -18     | -1      | 0                                   | -1      |
| 2004                | 10 559                   | -9 979  | 580     | 871                                 | 1 452   | 46                       | -81     | -35     | 296                                 | 261     |
| 2005                | 13 648                   | -13 398 | 250     | 337                                 | 586     | 66                       | -97     | -31     | 0                                   | -31     |
| 2006                | 15 376                   | -27 944 | -12 568 | 325                                 | -12 243 | 72                       | -40     | 32      | 0                                   | 32      |
| <b>2004</b>         |                          |         |         |                                     |         |                          |         |         |                                     |         |
| Quatrième trimestre | 3 751                    | -3 920  | -169    | 48                                  | -121    | 10                       | -13     | -3      | 0                                   | -3      |
| <b>2005</b>         |                          |         |         |                                     |         |                          |         |         |                                     |         |
| Premier trimestre   | 3 588                    | -4 199  | -611    | 18                                  | -594    | 16                       | -57     | -41     | 0                                   | -41     |
| Deuxième trimestre  | 3 377                    | -3 192  | 185     | 145                                 | 331     | 9                        | -16     | -8      | 0                                   | -8      |
| Troisième trimestre | 3 248                    | -2 909  | 339     | 1                                   | 340     | 16                       | -10     | 6       | 0                                   | 6       |
| Quatrième trimestre | 3 435                    | -3 098  | 336     | 173                                 | 509     | 25                       | -13     | 12      | 0                                   | 12      |
| <b>2006</b>         |                          |         |         |                                     |         |                          |         |         |                                     |         |
| Premier trimestre   | 3 856                    | -2 811  | 1 045   | -11                                 | 1 035   | 15                       | -15     | 1       | 0                                   | 1       |
| Deuxième trimestre  | 3 902                    | -7 870  | -3 968  | 71                                  | -3 897  | 35                       | -8      | 26      | 0                                   | 26      |
| Troisième trimestre | 3 398                    | -7 802  | -4 404  | 100                                 | -4 304  | 7                        | -8      | -1      | 0                                   | -1      |
| Quatrième trimestre | 4 220                    | -9 461  | -5 241  | 165                                 | -5 077  | 15                       | -9      | 6       | 0                                   | 6       |
| <b>2005</b>         |                          |         |         |                                     |         |                          |         |         |                                     |         |
| Février             | 823                      | -778    | 45      | 0                                   | 45      | 6                        | -7      | -1      | 0                                   | -1      |
| Mars                | 1 598                    | -2 557  | -959    | 3                                   | -956    | 4                        | -45     | -41     | 0                                   | -41     |
| Avril               | 1 452                    | -1 142  | 310     | 74                                  | 384     | 2                        | -12     | -10     | 0                                   | -10     |
| Mai                 | 909                      | -911    | -2      | 1                                   | -1      | 3                        | -2      | 0       | 0                                   | 0       |
| Juin                | 1 017                    | -1 139  | -122    | 70                                  | -52     | 4                        | -2      | 2       | 0                                   | 2       |
| Juillet             | 1 090                    | -1 039  | 52      | 0                                   | 52      | 3                        | -1      | 1       | 0                                   | 1       |
| Août                | 1 065                    | -766    | 300     | 1                                   | 301     | 5                        | -4      | 1       | 0                                   | 1       |
| Septembre           | 1 093                    | -1 105  | -12     | 0                                   | -12     | 8                        | -5      | 4       | 0                                   | 4       |
| Octobre             | 965                      | -897    | 68      | 4                                   | 72      | 3                        | -5      | -2      | 0                                   | -2      |
| Novembre            | 1 355                    | -1 305  | 50      | 169                                 | 218     | 10                       | -3      | 7       | 0                                   | 7       |
| Décembre            | 1 115                    | -897    | 218     | 0                                   | 218     | 12                       | -5      | 7       | 0                                   | 7       |
| <b>2006</b>         |                          |         |         |                                     |         |                          |         |         |                                     |         |
| Janvier             | 1 312                    | -816    | 496     | 0                                   | 496     | 10                       | -5      | 4       | 0                                   | 4       |
| Février             | 1 295                    | -774    | 521     | 3                                   | 525     | 2                        | -5      | -3      | 0                                   | -3      |
| Mars                | 1 249                    | -1 221  | 27      | -14                                 | 13      | 3                        | -4      | -1      | 0                                   | -1      |
| Avril               | 1 250                    | -1 554  | -304    | 0                                   | -304    | 5                        | -2      | 2       | 0                                   | 2       |
| Mai                 | 1 499                    | -2 685  | -1 186  | 0                                   | -1 186  | 25                       | -4      | 21      | 0                                   | 21      |
| Juin                | 1 153                    | -3 631  | -2 478  | 71                                  | -2 407  | 5                        | -2      | 3       | 0                                   | 3       |
| Juillet             | 920                      | -1 553  | -633    | 0                                   | -633    | 2                        | -2      | 0       | 0                                   | 0       |
| Août                | 895                      | -1 896  | -1 001  | 0                                   | -1 001  | 2                        | -3      | -1      | 0                                   | -1      |
| Septembre           | 1 583                    | -4 353  | -2 770  | 100                                 | -2 670  | 3                        | -3      | -1      | 0                                   | -1      |
| Octobre             | 1 357                    | -1 696  | -339    | 30                                  | -309    | 5                        | -3      | 3       | 0                                   | 3       |
| Novembre            | 1 513                    | -3 528  | -2 015  | 116                                 | -1 899  | 7                        | -4      | 3       | 0                                   | 3       |
| Décembre            | 1 350                    | -4 238  | -2 888  | 19                                  | -2 869  | 3                        | -2      | 1       | 0                                   | 1       |
| <b>2007</b>         |                          |         |         |                                     |         |                          |         |         |                                     |         |
| Janvier             | 1 602                    | -2 198  | -596    | 0                                   | -596    | 5                        | -3      | 2       | 0                                   | 2       |
| Février             | 1 398                    | -2 250  | -852    | 0                                   | -852    | 3                        | -29     | -26     | 0                                   | -26     |

1. Autres transactions comprend : les nouvelles émissions, les remboursements et/ou les retraits du marché à cause, entre autres, de prises de contrôle.

**Note(s) :** Dans les tableaux 1 à 14 un signe moins indique l'achat de valeurs mobilières auprès des non-résidents, c'est-à-dire une sortie de capital du Canada.

Tableau 8-3

## Opérations de portefeuille en actions canadiennes avec les non-résidents, selon la catégorie de transactions et zone géographique — Autres pays de l'OCDE et autres pays

| Période             | Autres pays de l'OCDE    |         |         |                                     |         | Autres pays              |         |         |                                     |         |
|---------------------|--------------------------|---------|---------|-------------------------------------|---------|--------------------------|---------|---------|-------------------------------------|---------|
|                     | Émissions en circulation |         |         | Autres <sup>1</sup><br>transactions | Total   | Émissions en circulation |         |         | Autres <sup>1</sup><br>transactions | Total   |
|                     | Ventes                   | Achats  | Net     |                                     |         | Ventes                   | Achats  | Net     |                                     |         |
| V. No.              |                          |         |         |                                     |         |                          |         |         |                                     |         |
| Annuelle            | v115237                  | v115238 | v115236 | v115235                             | v115234 | v115242                  | v115243 | v115241 | v115240                             | v115239 |
| Trimestrielle       | v115386                  | v115387 | v115385 | v115384                             | v115383 | v115391                  | v115392 | v115390 | v115389                             | v115388 |
| Mensuelle           | v115535                  | v115536 | v115534 | v115533                             | v115532 | v115540                  | v115541 | v115539 | v115538                             | v115537 |
|                     | millions de dollars      |         |         |                                     |         |                          |         |         |                                     |         |
| 1995                | 1 366                    | -2 147  | -781    | 49                                  | -732    | 3 856                    | -3 810  | 46      | 56                                  | 101     |
| 1996                | 2 496                    | -2 663  | -167    | 242                                 | 75      | 6 676                    | -5 977  | 699     | 260                                 | 958     |
| 1997                | 2 597                    | -2 884  | -287    | 87                                  | -200    | 7 456                    | -8 997  | -1 541  | 199                                 | -1 342  |
| 1998                | 2 465                    | -2 355  | 110     | -7                                  | 102     | 12 782                   | -13 230 | -448    | -1                                  | -449    |
| 1999                | 2 077                    | -2 551  | -474    | 81                                  | -392    | 22 361                   | -23 715 | -1 354  | 24                                  | -1 330  |
| 2000                | 3 083                    | -3 174  | -91     | 5 326                               | 5 235   | 37 509                   | -37 167 | 342     | 59                                  | 401     |
| 2001                | 2 142                    | -1 877  | 264     | 20                                  | 284     | 40 413                   | -40 307 | 106     | 646                                 | 752     |
| 2002                | 1 827                    | -1 781  | 46      | 1 188                               | 1 234   | 48 538                   | -48 634 | -95     | 269                                 | 173     |
| 2003                | 2 685                    | -2 364  | 320     | 188                                 | 508     | 29 544                   | -29 868 | -323    | 5                                   | -318    |
| 2004                | 4 384                    | -3 917  | 467     | 272                                 | 738     | 25 961                   | -27 346 | -1 385  | 443                                 | -941    |
| 2005                | 6 355                    | -6 023  | 332     | 252                                 | 584     | 39 695                   | -39 283 | 413     | -365                                | 48      |
| 2006                | 10 686                   | -9 742  | 943     | 270                                 | 1 213   | 64 872                   | -65 399 | -528    | 136                                 | -391    |
| <b>2004</b>         |                          |         |         |                                     |         |                          |         |         |                                     |         |
| Quatrième trimestre | 1 184                    | -1 231  | -47     | 121                                 | 73      | 8 295                    | -8 588  | -293    | 177                                 | -116    |
| <b>2005</b>         |                          |         |         |                                     |         |                          |         |         |                                     |         |
| Premier trimestre   | 1 470                    | -1 297  | 172     | 0                                   | 172     | 8 335                    | -9 667  | -1 332  | -277                                | -1 610  |
| Deuxième trimestre  | 1 216                    | -1 095  | 120     | 38                                  | 158     | 10 002                   | -10 052 | -50     | 0                                   | -50     |
| Troisième trimestre | 1 613                    | -1 394  | 218     | 62                                  | 281     | 10 600                   | -10 097 | 502     | 0                                   | 502     |
| Quatrième trimestre | 2 057                    | -2 236  | -179    | 152                                 | -27     | 10 759                   | -9 466  | 1 293   | -87                                 | 1 206   |
| <b>2006</b>         |                          |         |         |                                     |         |                          |         |         |                                     |         |
| Premier trimestre   | 2 832                    | -2 309  | 523     | 173                                 | 696     | 12 866                   | -12 935 | -70     | 1                                   | -69     |
| Deuxième trimestre  | 3 012                    | -2 544  | 468     | 94                                  | 563     | 16 160                   | -16 730 | -570    | 412                                 | -157    |
| Troisième trimestre | 2 313                    | -2 526  | -213    | 3                                   | -210    | 20 254                   | -18 416 | 1 838   | -3                                  | 1 836   |
| Quatrième trimestre | 2 528                    | -2 363  | 165     | 0                                   | 165     | 15 592                   | -17 318 | -1 726  | -274                                | -2 001  |
| <b>2005</b>         |                          |         |         |                                     |         |                          |         |         |                                     |         |
| Février             | 511                      | -411    | 99      | 0                                   | 99      | 2 860                    | -2 883  | -22     | -309                                | -332    |
| Mars                | 544                      | -543    | 1       | 0                                   | 1       | 2 994                    | -3 268  | -274    | 0                                   | -274    |
| Avril               | 382                      | -359    | 23      | 0                                   | 23      | 2 887                    | -2 936  | -49     | 0                                   | -49     |
| Mai                 | 336                      | -351    | -15     | 0                                   | -15     | 2 923                    | -3 023  | -101    | 0                                   | -101    |
| Juin                | 498                      | -386    | 112     | 38                                  | 150     | 4 193                    | -4 094  | 99      | 0                                   | 99      |
| Juillet             | 442                      | -338    | 104     | 0                                   | 104     | 2 759                    | -2 580  | 180     | 0                                   | 180     |
| Août                | 530                      | -437    | 93      | 0                                   | 93      | 3 751                    | -3 635  | 116     | 0                                   | 116     |
| Septembre           | 641                      | -619    | 21      | 62                                  | 84      | 4 089                    | -3 882  | 207     | 0                                   | 207     |
| Octobre             | 598                      | -806    | -208    | 0                                   | -208    | 3 626                    | -3 203  | 423     | 0                                   | 423     |
| Novembre            | 669                      | -585    | 84      | 0                                   | 84      | 3 624                    | -3 141  | 484     | 0                                   | 484     |
| Décembre            | 789                      | -845    | -55     | 152                                 | 97      | 3 508                    | -3 122  | 386     | -87                                 | 298     |
| <b>2006</b>         |                          |         |         |                                     |         |                          |         |         |                                     |         |
| Janvier             | 842                      | -643    | 198     | 14                                  | 212     | 3 290                    | -3 339  | -49     | 0                                   | -49     |
| Février             | 832                      | -887    | -56     | 41                                  | -15     | 4 731                    | -4 494  | 237     | 1                                   | 238     |
| Mars                | 1 158                    | -778    | 380     | 119                                 | 499     | 4 845                    | -5 102  | -257    | 0                                   | -257    |
| Avril               | 1 103                    | -734    | 369     | 74                                  | 443     | 4 514                    | -4 287  | 227     | 0                                   | 227     |
| Mai                 | 1 114                    | -929    | 184     | 20                                  | 205     | 6 463                    | -7 269  | -805    | 412                                 | -393    |
| Juin                | 796                      | -881    | -85     | 0                                   | -85     | 5 183                    | -5 175  | 9       | 0                                   | 9       |
| Juillet             | 614                      | -1 028  | -414    | 0                                   | -414    | 4 615                    | -4 582  | 33      | 0                                   | 33      |
| Août                | 789                      | -674    | 115     | 0                                   | 115     | 5 410                    | -5 476  | -66     | -3                                  | -68     |
| Septembre           | 910                      | -824    | 86      | 3                                   | 88      | 10 229                   | -8 358  | 1 871   | 0                                   | 1 871   |
| Octobre             | 968                      | -753    | 215     | 0                                   | 215     | 5 712                    | -6 435  | -724    | -214                                | -938    |
| Novembre            | 893                      | -996    | -103    | 0                                   | -103    | 5 904                    | -6 577  | -673    | 0                                   | -673    |
| Décembre            | 667                      | -614    | 53      | 0                                   | 53      | 3 976                    | -4 305  | -329    | -60                                 | -389    |
| <b>2007</b>         |                          |         |         |                                     |         |                          |         |         |                                     |         |
| Janvier             | 942                      | -982    | -40     | 0                                   | -40     | 5 193                    | -5 800  | -607    | 0                                   | -607    |
| Février             | 905                      | -883    | 22      | 0                                   | 22      | 5 201                    | -5 027  | 173     | 0                                   | 173     |

1. Autres transactions comprend : les nouvelles émissions, les remboursements et/ou les retraits du marché à cause, entre autres, de prises de contrôle.

**Note(s) :** Dans les tableaux 1 à 14 un signe moins indique l'achat de valeurs mobilières auprès des non-résidents, c'est-à-dire une sortie de capital du Canada.

Tableau 8-4

## Opérations de portefeuille en actions canadiennes avec les non-résidents, selon la catégorie de transactions et zone géographique — Total

| Période             | Émissions en circulation |          |         | Autres <sup>1</sup><br>transactions | Total   |
|---------------------|--------------------------|----------|---------|-------------------------------------|---------|
|                     | Ventes                   | Achats   | Net     |                                     |         |
| V. No.              |                          |          |         |                                     |         |
| Annuelle            | v113138                  | v113139  | v113076 | v113077                             | v113075 |
| Trimestrielle       | v113310                  | v113311  | v113248 | v113249                             | v113247 |
| Mensuelle           | v113452                  | v113453  | v113420 | v113421                             | v113419 |
| millions de dollars |                          |          |         |                                     |         |
| 1995                | 38 505                   | -44 489  | -5 984  | 1 741                               | -4 242  |
| 1996                | 65 836                   | -62 592  | 3 244   | 4 791                               | 8 034   |
| 1997                | 95 542                   | -91 555  | 3 987   | 3 658                               | 7 645   |
| 1998                | 118 654                  | -121 010 | -2 357  | 16 668                              | 14 311  |
| 1999                | 132 766                  | -122 954 | 9 812   | 4 534                               | 14 346  |
| 2000                | 245 570                  | -220 553 | 25 016  | 10 215                              | 35 232  |
| 2001                | 231 551                  | -230 222 | 1 329   | 2 796                               | 4 125   |
| 2002                | 214 642                  | -222 678 | -8 037  | 6 505                               | -1 531  |
| 2003                | 215 251                  | -206 269 | 8 983   | 4 508                               | 13 491  |
| 2004                | 284 253                  | -269 541 | 14 712  | 21 030                              | 35 742  |
| 2005                | 405 503                  | -392 337 | 13 165  | -4 032                              | 9 133   |
| 2006                | 624 418                  | -603 273 | 21 145  | -10 331                             | 10 814  |
| <b>2004</b>         |                          |          |         |                                     |         |
| Quatrième trimestre | 84 116                   | -78 409  | 5 707   | 1 380                               | 7 087   |
| <b>2005</b>         |                          |          |         |                                     |         |
| Premier trimestre   | 88 336                   | -86 018  | 2 318   | 2 917                               | 5 235   |
| Deuxième trimestre  | 87 723                   | -89 963  | -2 240  | -439                                | -2 679  |
| Troisième trimestre | 102 672                  | -96 145  | 6 527   | 862                                 | 7 389   |
| Quatrième trimestre | 126 771                  | -120 211 | 6 560   | -7 372                              | -812    |
| <b>2006</b>         |                          |          |         |                                     |         |
| Premier trimestre   | 146 420                  | -135 873 | 10 547  | -2 525                              | 8 022   |
| Deuxième trimestre  | 158 761                  | -150 848 | 7 913   | 1 178                               | 9 091   |
| Troisième trimestre | 151 369                  | -152 324 | -955    | -79                                 | -1 034  |
| Quatrième trimestre | 167 867                  | -164 227 | 3 640   | -8 904                              | -5 264  |
| <b>2005</b>         |                          |          |         |                                     |         |
| Février             | 26 888                   | -24 088  | 2 801   | -617                                | 2 184   |
| Mars                | 38 694                   | -38 973  | -279    | 2 571                               | 2 292   |
| Avril               | 26 623                   | -26 682  | -59     | -227                                | -286    |
| Mai                 | 25 563                   | -27 670  | -2 107  | 84                                  | -2 023  |
| Juin                | 35 538                   | -35 611  | -74     | -296                                | -370    |
| Juillet             | 26 961                   | -24 642  | 2 319   | 94                                  | 2 413   |
| Août                | 33 090                   | -31 949  | 1 141   | 569                                 | 1 710   |
| Septembre           | 42 622                   | -39 554  | 3 068   | 199                                 | 3 267   |
| Octobre             | 40 441                   | -36 944  | 3 496   | -3 990                              | -494    |
| Novembre            | 41 242                   | -40 046  | 1 196   | -1 708                              | -512    |
| Décembre            | 45 088                   | -43 221  | 1 867   | -1 673                              | 194     |
| <b>2006</b>         |                          |          |         |                                     |         |
| Janvier             | 43 230                   | -38 545  | 4 685   | 35                                  | 4 720   |
| Février             | 48 386                   | -43 946  | 4 440   | 278                                 | 4 718   |
| Mars                | 54 804                   | -53 382  | 1 421   | -2 837                              | -1 416  |
| Avril               | 44 988                   | -38 700  | 6 288   | 193                                 | 6 481   |
| Mai                 | 60 927                   | -58 205  | 2 722   | 723                                 | 3 445   |
| Juin                | 52 845                   | -53 943  | -1 097  | 262                                 | -835    |
| Juillet             | 46 633                   | -45 075  | 1 558   | -52                                 | 1 506   |
| Août                | 49 531                   | -49 160  | 370     | -221                                | 149     |
| Septembre           | 55 205                   | -58 089  | -2 883  | 194                                 | -2 690  |
| Octobre             | 56 412                   | -53 196  | 3 216   | -9 208                              | -5 992  |
| Novembre            | 62 747                   | -61 679  | 1 068   | -271                                | 797     |
| Décembre            | 48 708                   | -49 352  | -644    | 575                                 | -69     |
| <b>2007</b>         |                          |          |         |                                     |         |
| Janvier             | 53 627                   | -53 652  | -25     | -1 205                              | -1 230  |
| Février             | 55 901                   | -51 197  | 4 704   | 370                                 | 5 074   |

1. Autres transactions comprend : les nouvelles émissions, les remboursements et/ou les retraits du marché à cause, entre autres, de prises de contrôle.

**Note(s)** : Dans les tableaux 1 à 14 un signe moins indique l'achat de valeurs mobilières auprès des non-résidents, c'est-à-dire une sortie de capital du Canada.



**Tableau 9**  
**Opérations de portefeuille en actions canadiennes avec les non-résidents, par zone géographique**

| Période             | États-Unis | Royaume-Uni | Autres pays de l'UE | Japon   | Autres pays de l'OCDE | Autres pays | Total   |
|---------------------|------------|-------------|---------------------|---------|-----------------------|-------------|---------|
| V. No.              |            |             |                     |         |                       |             |         |
| Annuelle            | v115214    | v115219     | v115224             | v115229 | v115234               | v115239     | v115213 |
| Trimestrielle       | v115363    | v115368     | v115373             | v115378 | v115383               | v115388     | v115362 |
| Mensuelle           | v115512    | v115517     | v115522             | v115527 | v115532               | v115537     | v115511 |
| millions de dollars |            |             |                     |         |                       |             |         |
| 1995                | -1 452     | -1 408      | -726                | -27     | -732                  | 101         | -4 242  |
| 1996                | 7 645      | -874        | -64                 | 295     | 75                    | 958         | 8 034   |
| 1997                | 7 440      | 1 708       | -313                | 352     | -200                  | -1 342      | 7 645   |
| 1998                | 16 402     | -978        | -310                | -457    | 102                   | -449        | 14 311  |
| 1999                | 17 187     | 2 873       | -4 460              | 467     | -392                  | -1 330      | 14 346  |
| 2000                | 33 263     | 825         | -4 316              | -177    | 5 235                 | 401         | 35 232  |
| 2001                | 7 178      | -2 490      | -1 443              | -155    | 284                   | 752         | 4 125   |
| 2002                | 1 223      | -2 649      | -1 448              | -64     | 1 234                 | 173         | -1 531  |
| 2003                | 13 197     | -2 878      | 2 982               | -1      | 508                   | -318        | 13 491  |
| 2004                | 32 087     | 2 145       | 1 452               | 261     | 738                   | -941        | 35 742  |
| 2005                | 9 132      | -1 186      | 586                 | -31     | 584                   | 48          | 9 133   |
| 2006                | 16 487     | 5 715       | -12 243             | 32      | 1 213                 | -391        | 10 814  |
| <b>2004</b>         |            |             |                     |         |                       |             |         |
| Quatrième trimestre | 5 961      | 1 292       | -121                | -3      | 73                    | -116        | 7 087   |
| <b>2005</b>         |            |             |                     |         |                       |             |         |
| Premier trimestre   | 7 583      | -276        | -594                | -41     | 172                   | -1 610      | 5 235   |
| Deuxième trimestre  | -2 047     | -1 064      | 331                 | -8      | 158                   | -50         | -2 679  |
| Troisième trimestre | 5 658      | 603         | 340                 | 6       | 281                   | 502         | 7 389   |
| Quatrième trimestre | -2 063     | -449        | 509                 | 12      | -27                   | 1 206       | -812    |
| <b>2006</b>         |            |             |                     |         |                       |             |         |
| Premier trimestre   | 6 448      | -90         | 1 035               | 1       | 696                   | -69         | 8 022   |
| Deuxième trimestre  | 9 123      | 3 432       | -3 897              | 26      | 563                   | -157        | 9 091   |
| Troisième trimestre | 1 791      | -145        | -4 304              | -1      | -210                  | 1 836       | -1 034  |
| Quatrième trimestre | -875       | 2 517       | -5 077              | 6       | 165                   | -2 001      | -5 264  |
| <b>2005</b>         |            |             |                     |         |                       |             |         |
| Février             | 2 313      | 59          | 45                  | -1      | 99                    | -332        | 2 184   |
| Mars                | 4 250      | -686        | -956                | -41     | 1                     | -274        | 2 292   |
| Avril               | -648       | 13          | 384                 | -10     | 23                    | -49         | -286    |
| Mai                 | -1 226     | -682        | -1                  | 0       | -15                   | -101        | -2 023  |
| Juin                | -173       | -395        | -52                 | 2       | 150                   | 99          | -370    |
| Juillet             | 1 319      | 757         | 52                  | 1       | 104                   | 180         | 2 413   |
| Août                | 1 387      | -188        | 301                 | 1       | 93                    | 116         | 1 710   |
| Septembre           | 2 952      | 33          | -12                 | 4       | 84                    | 207         | 3 267   |
| Octobre             | -2 218     | 1 438       | 72                  | -2      | -208                  | 423         | -494    |
| Novembre            | -238       | -1 067      | 218                 | 7       | 84                    | 484         | -512    |
| Décembre            | 393        | -820        | 218                 | 7       | 97                    | 298         | 194     |
| <b>2006</b>         |            |             |                     |         |                       |             |         |
| Janvier             | 3 922      | 133         | 496                 | 4       | 212                   | -49         | 4 720   |
| Février             | 3 670      | 303         | 525                 | -3      | -15                   | 238         | 4 718   |
| Mars                | -1 144     | -526        | 13                  | -1      | 499                   | -257        | -1 416  |
| Avril               | 3 954      | 2 159       | -304                | 2       | 443                   | 227         | 6 481   |
| Mai                 | 4 213      | 585         | -1 186              | 21      | 205                   | -393        | 3 445   |
| Juin                | 957        | 688         | -2 407              | 3       | -85                   | 9           | -835    |
| Juillet             | 1 535      | 985         | -633                | 0       | -414                  | 33          | 1 506   |
| Août                | 944        | 160         | -1 001              | -1      | 115                   | -68         | 149     |
| Septembre           | -688       | -1 290      | -2 670              | -1      | 88                    | 1 871       | -2 690  |
| Octobre             | -6 663     | 1 700       | -309                | 3       | 215                   | -938        | -5 992  |
| Novembre            | 2 641      | 828         | -1 899              | 3       | -103                  | -673        | 797     |
| Décembre            | 3 147      | -11         | -2 869              | 1       | 53                    | -389        | -69     |
| <b>2007</b>         |            |             |                     |         |                       |             |         |
| Janvier             | -96        | 106         | -596                | 2       | -40                   | -607        | -1 230  |
| Février             | 5 354      | 403         | -852                | -26     | 22                    | 173         | 5 074   |

**Note(s) :** Dans les tableaux 1 à 14 un signe moins indique l'achat de valeurs mobilières auprès des non-résidents, c'est-à-dire une sortie de capital du Canada.

Tableau 10-1

## Opérations de portefeuille en valeurs mobilières étrangères avec les non-résidents par instruments et secteur, achats et ventes — Obligations et actions étrangères

| Période             | Obligations étrangères |                 |                      |          |         |         | Actions étrangères |                      |          |         |         |
|---------------------|------------------------|-----------------|----------------------|----------|---------|---------|--------------------|----------------------|----------|---------|---------|
|                     | Gouvernement<br>É.-U.  | Autres<br>É.-U. | Autres<br>étrangères | Total    |         |         | É.-U.              | Autres<br>étrangères | Total    |         |         |
|                     |                        |                 |                      | Achats   | Ventes  | Net     |                    |                      | Achats   | Ventes  | Net     |
| V. No.              |                        |                 |                      |          |         |         |                    |                      |          |         |         |
| Annuelle            | v113212                | v113213         | v113214              | v113133  | v113134 | v113132 | v113215            | v113216              | v113136  | v113137 | v113135 |
| Trimestrielle       | v113384                | v113385         | v113386              | v113305  | v113306 | v113304 | v113387            | v113388              | v113308  | v113309 | v113307 |
| Mensuelle           | v113556                | v113557         | v113558              | v113447  | v113448 | v113446 | v113559            | v113560              | v113450  | v113451 | v113449 |
|                     | millions de dollars    |                 |                      |          |         |         |                    |                      |          |         |         |
| 1995                | 644                    | -427            | -1 301               | -159 914 | 158 830 | -1 085  | -1 443             | -4 803               | -82 714  | 76 468  | -6 247  |
| 1996                | 1 047                  | -2 478          | -638                 | -221 467 | 219 397 | -2 070  | -5 533             | -11 714              | -98 522  | 81 275  | -17 247 |
| 1997                | -825                   | -2 794          | -3 024               | -248 518 | 241 876 | -6 642  | -938               | -4 269               | -162 184 | 156 977 | -5 207  |
| 1998                | -2 841                 | -2 944          | -1 279               | -361 203 | 354 139 | -7 064  | -10 162            | -5 271               | -163 866 | 148 433 | -15 433 |
| 1999                | -1 205                 | 443             | -1 715               | -245 256 | 242 778 | -2 477  | -14 986            | -5 637               | -260 481 | 239 858 | -20 623 |
| 2000                | -1 507                 | -2 121          | -335                 | -306 167 | 302 204 | -3 963  | -29 082            | -30 883              | -366 135 | 306 171 | -59 965 |
| 2001                | -2 345                 | 226             | 198                  | -377 653 | 375 732 | -1 920  | -20 914            | -14 739              | -351 281 | 315 628 | -35 653 |
| 2002                | -4 054                 | -876            | -1 299               | -530 567 | 524 337 | -6 229  | -18 255            | -2 997               | -668 025 | 646 772 | -21 253 |
| 2003                | -3 718                 | -2 174          | -2 082               | -509 624 | 501 651 | -7 974  | -5 093             | -2 606               | -596 877 | 589 177 | -7 699  |
| 2004                | -4 542                 | -5 888          | -4 860               | -507 606 | 492 316 | -15 290 | -9 939             | 1 847                | -521 719 | 513 627 | -8 092  |
| 2005                | -9 254                 | -9 955          | -8 406               | -592 612 | 564 997 | -27 615 | -17 985            | -3 962               | -612 628 | 590 681 | -21 947 |
| 2006                | -5 030                 | -12 349         | -26 225              | -704 417 | 660 812 | -43 605 | -19 613            | -8 679               | -569 094 | 540 802 | -28 292 |
| <b>2004</b>         |                        |                 |                      |          |         |         |                    |                      |          |         |         |
| Quatrième trimestre | -1 777                 | -4 331          | -473                 | -120 716 | 114 136 | -6 581  | -1 183             | -678                 | -122 028 | 120 167 | -1 861  |
| <b>2005</b>         |                        |                 |                      |          |         |         |                    |                      |          |         |         |
| Premier trimestre   | -1 161                 | -2 695          | -2 428               | -131 309 | 125 025 | -6 284  | -1 740             | -1 351               | -145 607 | 142 516 | -3 091  |
| Deuxième trimestre  | -3 200                 | -1 634          | -768                 | -171 179 | 165 578 | -5 601  | -4 983             | -280                 | -182 206 | 176 943 | -5 263  |
| Troisième trimestre | -3 364                 | -2 965          | -2 904               | -152 556 | 143 322 | -9 234  | -6 444             | -1 963               | -127 848 | 119 442 | -8 407  |
| Quatrième trimestre | -1 529                 | -2 661          | -2 306               | -137 568 | 131 072 | -6 496  | -4 818             | -368                 | -156 966 | 151 780 | -5 187  |
| <b>2006</b>         |                        |                 |                      |          |         |         |                    |                      |          |         |         |
| Premier trimestre   | -4 713                 | -1 209          | -4 692               | -166 907 | 156 293 | -10 613 | -6 942             | -1 260               | -112 749 | 104 547 | -8 202  |
| Deuxième trimestre  | 193                    | -7 073          | -5 809               | -170 802 | 158 114 | -12 689 | -5 347             | -3 708               | -150 909 | 141 854 | -9 055  |
| Troisième trimestre | -735                   | -1 163          | -7 636               | -171 368 | 161 835 | -9 533  | -3 950             | -1 942               | -136 393 | 130 501 | -5 892  |
| Quatrième trimestre | 225                    | -2 905          | -8 089               | -195 339 | 184 570 | -10 769 | -3 374             | -1 770               | -169 044 | 163 900 | -5 143  |
| <b>2005</b>         |                        |                 |                      |          |         |         |                    |                      |          |         |         |
| Février             | -795                   | -714            | -494                 | -43 876  | 41 873  | -2 003  | -3 451             | -847                 | -43 775  | 39 476  | -4 299  |
| Mars                | 809                    | -2 201          | -2 112               | -51 498  | 47 994  | -3 504  | -417               | -760                 | -63 417  | 62 240  | -1 176  |
| Avril               | -2 185                 | -426            | -126                 | -58 308  | 55 571  | -2 737  | -723               | -923                 | -70 539  | 68 893  | -1 646  |
| Mai                 | 768                    | -1 222          | -8                   | -54 879  | 54 417  | -463    | -1 996             | 592                  | -67 550  | 66 147  | -1 404  |
| Juin                | -1 782                 | 15              | -634                 | -57 992  | 55 590  | -2 401  | -2 265             | 51                   | -44 117  | 41 904  | -2 214  |
| Juillet             | -653                   | -828            | 232                  | -50 485  | 49 237  | -1 249  | -2 446             | -911                 | -34 528  | 31 170  | -3 357  |
| Août                | -427                   | -1 727          | -1 884               | -45 090  | 41 052  | -4 038  | -3 245             | -1 106               | -57 962  | 53 612  | -4 350  |
| Septembre           | -2 283                 | -411            | -1 253               | -56 980  | 53 033  | -3 947  | -753               | 54                   | -35 359  | 34 660  | -699    |
| Octobre             | -2 565                 | -450            | -105                 | -51 255  | 48 135  | -3 120  | -2 143             | -100                 | -44 257  | 42 014  | -2 243  |
| Novembre            | 1 990                  | -627            | -922                 | -43 793  | 44 234  | 441     | -1 625             | 270                  | -74 591  | 73 236  | -1 355  |
| Décembre            | -954                   | -1 583          | -1 279               | -42 520  | 38 703  | -3 817  | -1 050             | -538                 | -38 118  | 36 530  | -1 588  |
| <b>2006</b>         |                        |                 |                      |          |         |         |                    |                      |          |         |         |
| Janvier             | -3 401                 | -434            | -635                 | -52 501  | 48 031  | -4 470  | -1 290             | 785                  | -37 139  | 36 634  | -505    |
| Février             | 146                    | 311             | -1 438               | -51 510  | 50 529  | -981    | -2 979             | -176                 | -31 909  | 28 754  | -3 155  |
| Mars                | -1 457                 | -1 086          | -2 619               | -62 896  | 57 734  | -5 163  | -2 673             | -1 869               | -43 701  | 39 160  | -4 542  |
| Avril               | -462                   | -868            | -1 199               | -46 877  | 44 347  | -2 529  | -616               | -1 993               | -44 457  | 41 848  | -2 608  |
| Mai                 | 1 670                  | -4 580          | -1 648               | -63 613  | 59 055  | -4 558  | -2 091             | -4 114               | -55 706  | 49 501  | -6 204  |
| Juin                | -1 014                 | -1 626          | -2 961               | -60 312  | 54 711  | -5 601  | -2 641             | 2 399                | -50 747  | 50 504  | -242    |
| Juillet             | -643                   | 510             | -2 856               | -53 500  | 50 511  | -2 989  | -1 653             | 41                   | -40 365  | 38 752  | -1 613  |
| Août                | -2 500                 | -778            | -1 654               | -55 376  | 50 444  | -4 932  | -1 905             | -3 326               | -59 628  | 54 397  | -5 232  |
| Septembre           | 2 408                  | -894            | -3 126               | -62 492  | 60 880  | -1 613  | -392               | 1 344                | -36 400  | 37 352  | 952     |
| Octobre             | -1 432                 | -1 403          | -3 002               | -64 116  | 58 280  | -5 836  | -1 847             | 1 655                | -44 066  | 43 874  | -192    |
| Novembre            | 2 766                  | -1 031          | -2 824               | -70 825  | 69 736  | -1 089  | -376               | -3 536               | -71 625  | 67 713  | -3 912  |
| Décembre            | -1 109                 | -472            | -2 263               | -60 398  | 56 554  | -3 844  | -1 151             | 112                  | -53 353  | 52 314  | -1 039  |
| <b>2007</b>         |                        |                 |                      |          |         |         |                    |                      |          |         |         |
| Janvier             | -1 423                 | -392            | -4 376               | -62 982  | 56 791  | -6 191  | -1 617             | -1 806               | -58 192  | 54 769  | -3 423  |
| Février             | 3 389                  | -3 954          | -1 719               | -61 796  | 59 513  | -2 283  | -445               | -1 503               | -90 110  | 88 162  | -1 948  |

Note(s) : Dans les tableaux 1 à 14 un signe moins indique l'achat de valeurs mobilières auprès des non-résidents, c'est-à-dire une sortie de capital du Canada.

Tableau 10-2

## Opérations de portefeuille en valeurs mobilières étrangères avec les non-résidents par instruments et secteur, achats et ventes — Marché monétaire étranger et total

| Période             | Marché monétaire étranger |                 |                     |           |           |           | Total, valeurs mobilières étrangères |
|---------------------|---------------------------|-----------------|---------------------|-----------|-----------|-----------|--------------------------------------|
|                     | Gouvernement<br>É.-U.     | Autres<br>É.-U. | Autres<br>étrangers | Total     |           |           |                                      |
|                     |                           |                 |                     | Achats    | Ventes    | Net       |                                      |
| V. No.              |                           |                 |                     |           |           |           |                                      |
| Annuelle            | v30424747                 | v30424748       | v30424749           | v30424745 | v30424746 | v30424744 | v113131                              |
| Trimestrielle       | v30424753                 | v30424754       | v30424755           | v30424751 | v30424752 | v30424750 | v113303                              |
| Mensuelle           | v30424759                 | v30424760       | v30424761           | v30424757 | v30424758 | v30424756 | v113445                              |
| millions de dollars |                           |                 |                     |           |           |           |                                      |
| 1995                | ..                        | ..              | ..                  | ..        | ..        | ..        | -7 331                               |
| 1996                | ..                        | ..              | ..                  | ..        | ..        | ..        | -19 317                              |
| 1997                | ..                        | ..              | ..                  | ..        | ..        | ..        | -11 849                              |
| 1998                | ..                        | ..              | ..                  | ..        | ..        | ..        | -22 497                              |
| 1999                | ..                        | ..              | ..                  | ..        | ..        | ..        | -23 101                              |
| 2000                | ..                        | ..              | ..                  | ..        | ..        | ..        | -63 927                              |
| 2001                | ..                        | ..              | ..                  | ..        | ..        | ..        | -37 573                              |
| 2002                | -1 434                    | -788            | 385                 | -89 347   | 87 511    | -1 837    | -29 319                              |
| 2003                | 109                       | -1 392          | -2 097              | -104 897  | 101 516   | -3 381    | -19 054                              |
| 2004                | 1 296                     | -460            | -1 823              | -128 332  | 127 345   | -987      | -24 369                              |
| 2005                | -307                      | 306             | -2 088              | -160 083  | 157 993   | -2 089    | -51 652                              |
| 2006                | -319                      | -2 493          | -3 558              | -222 514  | 216 144   | -6 370    | -78 266                              |
| <b>2004</b>         |                           |                 |                     |           |           |           |                                      |
| Quatrième trimestre | -242                      | -82             | 381                 | -31 836   | 31 894    | 57        | -8 384                               |
| <b>2005</b>         |                           |                 |                     |           |           |           |                                      |
| Premier trimestre   | -162                      | 420             | 43                  | -37 197   | 37 499    | 302       | -9 073                               |
| Deuxième trimestre  | 269                       | 97              | -1 492              | -41 009   | 39 882    | -1 127    | -11 991                              |
| Troisième trimestre | -833                      | -96             | 279                 | -38 686   | 38 036    | -651      | -18 291                              |
| Quatrième trimestre | 418                       | -115            | -918                | -43 191   | 42 577    | -614      | -12 297                              |
| <b>2006</b>         |                           |                 |                     |           |           |           |                                      |
| Premier trimestre   | 243                       | 248             | -1 497              | -51 791   | 50 785    | -1 005    | -19 820                              |
| Deuxième trimestre  | -1 038                    | -609            | 2 777               | -51 750   | 52 880    | 1 129     | -20 614                              |
| Troisième trimestre | -92                       | -1 558          | -3 352              | -57 071   | 52 069    | -5 002    | -20 427                              |
| Quatrième trimestre | 568                       | -574            | -1 486              | -61 902   | 60 411    | -1 491    | -17 404                              |
| <b>2005</b>         |                           |                 |                     |           |           |           |                                      |
| Février             | 105                       | 251             | -680                | -10 756   | 10 433    | -323      | -6 625                               |
| Mars                | -4                        | -32             | -125                | -13 564   | 13 402    | -162      | -4 842                               |
| Avril               | 339                       | 264             | -554                | -13 867   | 13 916    | 49        | -4 334                               |
| Mai                 | 241                       | 410             | -95                 | -12 186   | 12 742    | 556       | -1 310                               |
| Juin                | -312                      | -578            | -843                | -14 957   | 13 224    | -1 733    | -6 348                               |
| Juillet             | -341                      | 59              | -121                | -12 090   | 11 687    | -403      | -5 009                               |
| Août                | -190                      | 97              | 1 020               | -12 019   | 12 947    | 927       | -7 461                               |
| Septembre           | -303                      | -252            | -621                | -14 577   | 13 402    | -1 175    | -5 821                               |
| Octobre             | -324                      | 109             | 522                 | -15 525   | 15 833    | 307       | -5 056                               |
| Novembre            | 168                       | -199            | -1 750              | -14 030   | 12 249    | -1 781    | -2 696                               |
| Décembre            | 574                       | -25             | 311                 | -13 635   | 14 495    | 860       | -4 545                               |
| <b>2006</b>         |                           |                 |                     |           |           |           |                                      |
| Janvier             | -75                       | 149             | -175                | -12 732   | 12 631    | -101      | -5 076                               |
| Février             | -269                      | -20             | -548                | -12 154   | 11 318    | -837      | -4 972                               |
| Mars                | 587                       | 119             | -774                | -26 904   | 26 837    | -67       | -9 772                               |
| Avril               | -1 259                    | 24              | 1 453               | -16 000   | 16 218    | 218       | -4 920                               |
| Mai                 | -24                       | -244            | 315                 | -18 957   | 19 004    | 47        | -10 715                              |
| Juin                | 244                       | -389            | 1 009               | -16 794   | 17 657    | 864       | -4 980                               |
| Juillet             | -577                      | -417            | -671                | -15 650   | 13 986    | -1 664    | -6 266                               |
| Août                | 132                       | -251            | -2 103              | -22 672   | 20 450    | -2 221    | -12 385                              |
| Septembre           | 353                       | -891            | -578                | -18 749   | 17 633    | -1 117    | -1 777                               |
| Octobre             | 353                       | -662            | -148                | -21 968   | 21 511    | -457      | -6 486                               |
| Novembre            | 133                       | -1              | -628                | -20 828   | 20 332    | -496      | -5 497                               |
| Décembre            | 82                        | 89              | -709                | -19 105   | 18 567    | -538      | -5 421                               |
| <b>2007</b>         |                           |                 |                     |           |           |           |                                      |
| Janvier             | 27                        | 272             | 1 538               | -16 946   | 18 783    | 1 837     | -7 777                               |
| Février             | -270                      | 290             | -1 967              | -18 501   | 16 554    | -1 947    | -6 179                               |

**Note(s) :** Dans les tableaux 1 à 14 un signe moins indique l'achat de valeurs mobilières auprès des non-résidents, c'est-à-dire une sortie de capital du Canada.

Tableau 11-1

## Opérations de portefeuille en obligations étrangères avec les non-résidents, achats et ventes selon la zone géographique — États-Unis, Royaume-Uni, Autres pays de l'Union européenne

| Période             | États-Unis          |         |         | Royaume-Uni |         |         | Autres pays de l'Union européenne |         |         |
|---------------------|---------------------|---------|---------|-------------|---------|---------|-----------------------------------|---------|---------|
|                     | Achats              | Ventes  | Net     | Achats      | Ventes  | Net     | Achats                            | Ventes  | Net     |
| V. No.              |                     |         |         |             |         |         |                                   |         |         |
| Annuelle            | v115177             | v115178 | v115176 | v115180     | v115181 | v115179 | v115183                           | v115184 | v115182 |
| Trimestrielle       | v115326             | v115327 | v115325 | v115329     | v115330 | v115328 | v115332                           | v115333 | v115331 |
| Mensuelle           | v115475             | v115476 | v115474 | v115478     | v115479 | v115477 | v115481                           | v115482 | v115480 |
|                     | millions de dollars |         |         |             |         |         |                                   |         |         |
| 1995                | -132 156            | 131 308 | -848    | -20 830     | 20 837  | 7       | -1 626                            | 1 957   | 331     |
| 1996                | -192 320            | 189 761 | -2 559  | -18 195     | 18 391  | 196     | -4 316                            | 4 782   | 466     |
| 1997                | -203 928            | 196 934 | -6 994  | -33 965     | 34 565  | 600     | -1 801                            | 2 056   | 255     |
| 1998                | -318 339            | 309 520 | -8 818  | -32 136     | 32 943  | 808     | -2 180                            | 2 084   | -96     |
| 1999                | -207 759            | 203 149 | -4 609  | -29 772     | 29 762  | -10     | -4 287                            | 4 557   | 270     |
| 2000                | -265 124            | 261 923 | -3 201  | -22 692     | 21 732  | -960    | -15 301                           | 14 758  | -543    |
| 2001                | -348 017            | 344 663 | -3 354  | -12 090     | 13 205  | 1 116   | -9 093                            | 8 717   | -375    |
| 2002                | -482 335            | 479 042 | -3 293  | -34 514     | 28 371  | -6 143  | -8 523                            | 8 411   | -112    |
| 2003                | -449 146            | 444 541 | -4 605  | -38 563     | 33 204  | -5 359  | -6 439                            | 6 199   | -240    |
| 2004                | -426 633            | 414 726 | -11 907 | -52 066     | 36 140  | -15 926 | -9 077                            | 9 554   | 477     |
| 2005                | -506 246            | 491 245 | -15 001 | -64 945     | 45 755  | -19 190 | -9 983                            | 11 620  | 1 636   |
| 2006                | -577 310            | 562 509 | -14 801 | -88 972     | 58 411  | -30 561 | -23 478                           | 21 150  | -2 329  |
| <b>2004</b>         |                     |         |         |             |         |         |                                   |         |         |
| Quatrième trimestre | -102 599            | 98 472  | -4 126  | -13 248     | 9 069   | -4 179  | -1 777                            | 2 670   | 892     |
| <b>2005</b>         |                     |         |         |             |         |         |                                   |         |         |
| Premier trimestre   | -106 208            | 105 466 | -743    | -19 999     | 12 696  | -7 304  | -2 379                            | 2 754   | 376     |
| Deuxième trimestre  | -151 361            | 148 248 | -3 114  | -14 459     | 10 680  | -3 779  | -2 210                            | 2 562   | 352     |
| Troisième trimestre | -131 861            | 124 998 | -6 863  | -15 132     | 11 406  | -3 726  | -3 073                            | 3 337   | 264     |
| Quatrième trimestre | -116 814            | 112 534 | -4 281  | -15 354     | 10 973  | -4 381  | -2 321                            | 2 966   | 645     |
| <b>2006</b>         |                     |         |         |             |         |         |                                   |         |         |
| Premier trimestre   | -134 390            | 128 412 | -5 977  | -20 173     | 13 440  | -6 733  | -9 024                            | 9 568   | 544     |
| Deuxième trimestre  | -145 922            | 139 173 | -6 748  | -19 616     | 11 737  | -7 879  | -2 913                            | 2 329   | -584    |
| Troisième trimestre | -138 333            | 137 982 | -352    | -23 645     | 14 288  | -9 357  | -6 736                            | 6 263   | -472    |
| Quatrième trimestre | -158 665            | 156 942 | -1 724  | -25 539     | 18 946  | -6 593  | -4 806                            | 2 990   | -1 816  |
| <b>2005</b>         |                     |         |         |             |         |         |                                   |         |         |
| Février             | -35 590             | 34 693  | -897    | -6 810      | 5 159   | -1 651  | -657                              | 886     | 230     |
| Mars                | -39 942             | 40 944  | 1 002   | -9 245      | 4 129   | -5 116  | -1 284                            | 1 206   | -78     |
| Avril               | -50 485             | 49 611  | -874    | -6 237      | 4 231   | -2 006  | -734                              | 720     | -13     |
| Mai                 | -49 049             | 48 995  | -53     | -3 533      | 2 821   | -712    | -720                              | 546     | -175    |
| Juin                | -51 828             | 49 642  | -2 187  | -4 690      | 3 628   | -1 062  | -756                              | 1 296   | 540     |
| Juillet             | -43 981             | 42 662  | -1 319  | -4 969      | 4 529   | -440    | -882                              | 1 076   | 194     |
| Août                | -38 423             | 36 272  | -2 152  | -4 829      | 3 204   | -1 624  | -442                              | 689     | 247     |
| Septembre           | -49 457             | 46 065  | -3 392  | -5 334      | 3 673   | -1 661  | -1 749                            | 1 572   | -177    |
| Octobre             | -44 241             | 41 230  | -3 010  | -5 527      | 3 806   | -1 721  | -858                              | 1 572   | 714     |
| Novembre            | -36 695             | 38 426  | 1 731   | -5 059      | 3 962   | -1 098  | -583                              | 452     | -132    |
| Décembre            | -35 878             | 32 877  | -3 001  | -4 768      | 3 206   | -1 563  | -880                              | 943     | 62      |
| <b>2006</b>         |                     |         |         |             |         |         |                                   |         |         |
| Janvier             | -42 862             | 40 143  | -2 719  | -6 207      | 4 090   | -2 117  | -2 275                            | 2 391   | 116     |
| Février             | -40 341             | 39 360  | -981    | -6 014      | 4 686   | -1 328  | -4 064                            | 4 456   | 392     |
| Mars                | -51 187             | 48 909  | -2 277  | -7 952      | 4 663   | -3 289  | -2 685                            | 2 721   | 36      |
| Avril               | -40 656             | 39 020  | -1 636  | -4 777      | 3 403   | -1 374  | -950                              | 883     | -67     |
| Mai                 | -54 130             | 52 136  | -1 995  | -8 101      | 3 865   | -4 237  | -373                              | 374     | 1       |
| Juin                | -51 135             | 48 018  | -3 118  | -6 737      | 4 470   | -2 268  | -1 590                            | 1 072   | -518    |
| Juillet             | -44 539             | 44 860  | 320     | -7 237      | 3 866   | -3 371  | -792                              | 754     | -38     |
| Août                | -46 484             | 43 844  | -2 640  | -5 605      | 3 780   | -1 825  | -2 339                            | 1 730   | -610    |
| Septembre           | -47 309             | 49 278  | 1 968   | -10 804     | 6 643   | -4 161  | -3 604                            | 3 779   | 175     |
| Octobre             | -49 641             | 49 327  | -314    | -10 695     | 5 842   | -4 853  | -1 056                            | 651     | -405    |
| Novembre            | -55 265             | 56 763  | 1 499   | -12 279     | 9 533   | -2 745  | -1 888                            | 1 335   | -553    |
| Décembre            | -53 759             | 50 851  | -2 908  | -2 566      | 3 571   | 1 005   | -1 862                            | 1 004   | -857    |
| <b>2007</b>         |                     |         |         |             |         |         |                                   |         |         |
| Janvier             | -53 155             | 50 901  | -2 254  | -8 193      | 3 592   | -4 601  | -518                              | 620     | 102     |
| Février             | -52 410             | 52 127  | -284    | -5 602      | 2 968   | -2 634  | -1 957                            | 2 732   | 775     |

**Note(s) :** Dans les tableaux 1 à 14 un signe moins indique l'achat de valeurs mobilières auprès des non-résidents, c'est-à-dire une sortie de capital du Canada.

Tableau 11-2

## Opérations de portefeuille en obligations étrangères avec les non-résidents, achats et ventes selon la zone géographique — Japon, autres pays de l'OCDE, autres pays et total

| Période             | Japon   |         |         | Autres pays de l'OCDE |         |         | Autres pays |         |         | Total    |         |             |
|---------------------|---------|---------|---------|-----------------------|---------|---------|-------------|---------|---------|----------|---------|-------------|
|                     | Achats  | Ventes  | Net     | Achats                | Ventes  | Net     | Achats      | Ventes  | Net     | Achats   | Ventes  | Obligations |
| V. No.              |         |         |         |                       |         |         |             |         |         |          |         |             |
| Annuelle            | v115186 | v115187 | v115185 | v115189               | v115190 | v115188 | v115192     | v115193 | v115191 | v113133  | v113134 | v113132     |
| Trimestrielle       | v115335 | v115336 | v115334 | v115338               | v115339 | v115337 | v115341     | v115342 | v115340 | v113305  | v113306 | v113304     |
| Mensuelle           | v115484 | v115485 | v115483 | v115487               | v115488 | v115486 | v115490     | v115491 | v115489 | v113447  | v113448 | v113446     |
| millions de dollars |         |         |         |                       |         |         |             |         |         |          |         |             |
| 1995                | -2 809  | 2 335   | -475    | -218                  | 174     | -44     | -2 275      | 2 219   | -56     | -159 914 | 158 830 | -1 085      |
| 1996                | -3 571  | 2 783   | -787    | -138                  | 440     | 301     | -2 926      | 3 240   | 314     | -221 467 | 219 397 | -2 070      |
| 1997                | -3 523  | 942     | -2 581  | -156                  | 192     | 36      | -5 144      | 7 186   | 2 042   | -248 518 | 241 876 | -6 642      |
| 1998                | -1 795  | 553     | -1 243  | -433                  | 587     | 153     | -6 320      | 8 452   | 2 132   | -361 203 | 354 139 | -7 064      |
| 1999                | -1 238  | 912     | -325    | -651                  | 573     | -79     | -1 550      | 3 826   | 2 276   | -245 556 | 242 778 | -2 777      |
| 2000                | -576    | 439     | -137    | -516                  | 675     | 159     | -1 958      | 2 677   | 719     | -306 167 | 302 204 | -3 963      |
| 2001                | -1 239  | 985     | -254    | -776                  | 912     | 136     | -6 438      | 7 249   | 811     | -377 653 | 375 732 | -1 920      |
| 2002                | -729    | 661     | -68     | -701                  | 1 441   | 740     | -3 765      | 6 412   | 2 646   | -530 567 | 524 337 | -6 229      |
| 2003                | -1 043  | 531     | -512    | -1 336                | 1 454   | 118     | -13 095     | 15 720  | 2 625   | -509 624 | 501 651 | -7 974      |
| 2004                | -731    | 832     | 101     | -1 376                | 1 495   | 119     | -17 724     | 29 569  | 11 846  | -507 606 | 492 316 | -15 290     |
| 2005                | -535    | 1 048   | 513     | -1 877                | 2 165   | 288     | -9 026      | 13 164  | 4 138   | -592 612 | 564 997 | -27 615     |
| 2006                | -778    | 1 471   | 693     | -4 307                | 3 255   | -1 052  | -9 571      | 14 017  | 4 446   | -704 417 | 660 812 | -43 605     |
| <b>2004</b>         |         |         |         |                       |         |         |             |         |         |          |         |             |
| Quatrième trimestre | -82     | 291     | 209     | -228                  | 366     | 138     | -2 781      | 3 267   | 486     | -120 716 | 114 136 | -6 581      |
| <b>2005</b>         |         |         |         |                       |         |         |             |         |         |          |         |             |
| Premier trimestre   | -49     | 78      | 29      | -218                  | 313     | 95      | -2 455      | 3 718   | 1 263   | -131 309 | 125 025 | -6 284      |
| Deuxième trimestre  | -115    | 301     | 187     | -240                  | 191     | -49     | -2 794      | 3 595   | 801     | -171 179 | 165 578 | -5 601      |
| Troisième trimestre | -82     | 403     | 321     | -848                  | 1 081   | 233     | -1 559      | 2 097   | 538     | -152 556 | 143 322 | -9 234      |
| Quatrième trimestre | -289    | 266     | -23     | -571                  | 580     | 9       | -2 218      | 3 754   | 1 535   | -137 568 | 131 072 | -6 496      |
| <b>2006</b>         |         |         |         |                       |         |         |             |         |         |          |         |             |
| Premier trimestre   | -234    | 406     | 172     | -525                  | 574     | 49      | -2 561      | 3 894   | 1 333   | -166 907 | 156 293 | -10 613     |
| Deuxième trimestre  | -134    | 289     | 155     | -783                  | 878     | 94      | -1 435      | 3 708   | 2 273   | -170 802 | 158 114 | -12 689     |
| Troisième trimestre | -147    | 305     | 158     | -1 019                | 855     | -164    | -1 488      | 2 142   | 653     | -171 368 | 161 835 | -9 533      |
| Quatrième trimestre | -264    | 472     | 208     | -1 979                | 948     | -1 031  | -4 087      | 4 273   | 186     | -195 339 | 184 570 | -10 769     |
| <b>2005</b>         |         |         |         |                       |         |         |             |         |         |          |         |             |
| Février             | -2      | 45      | 43      | -89                   | 97      | 8       | -728        | 992     | 264     | -43 876  | 41 873  | -2 003      |
| Mars                | -32     | 3       | -28     | -49                   | 89      | 40      | -947        | 1 623   | 676     | -51 498  | 47 994  | -3 504      |
| Avril               | -8      | 103     | 95      | -67                   | 45      | -23     | -778        | 860     | 83      | -58 308  | 55 571  | -2 737      |
| Mai                 | -85     | 183     | 98      | -129                  | 52      | -77     | -1 364      | 1 819   | 456     | -54 879  | 54 417  | -463        |
| Juin                | -22     | 15      | -7      | -43                   | 94      | 50      | -652        | 916     | 263     | -57 992  | 55 590  | -2 401      |
| Juillet             | -8      | 9       | 1       | -181                  | 197     | 16      | -465        | 765     | 300     | -50 485  | 49 237  | -1 249      |
| Août                | -69     | 81      | 13      | -558                  | 269     | -289    | -769        | 537     | -233    | -45 090  | 41 052  | -4 038      |
| Septembre           | -6      | 312     | 306     | -109                  | 616     | 506     | -325        | 795     | 471     | -56 980  | 53 033  | -3 947      |
| Octobre             | -23     | 10      | -13     | -122                  | 264     | 143     | -485        | 1 253   | 768     | -51 255  | 48 135  | -3 120      |
| Novembre            | -259    | 227     | -32     | -424                  | 86      | -338    | -772        | 1 081   | 309     | -43 793  | 44 234  | 441         |
| Décembre            | -7      | 29      | 22      | -25                   | 230     | 204     | -961        | 1 420   | 459     | -42 520  | 38 703  | -3 817      |
| <b>2006</b>         |         |         |         |                       |         |         |             |         |         |          |         |             |
| Janvier             | -67     | 13      | -54     | -266                  | 258     | -8      | -823        | 1 135   | 312     | -52 501  | 48 031  | -4 470      |
| Février             | -94     | 123     | 30      | -166                  | 177     | 11      | -832        | 1 726   | 895     | -51 510  | 50 529  | -981        |
| Mars                | -73     | 269     | 196     | -93                   | 138     | 46      | -907        | 1 033   | 126     | -62 896  | 57 734  | -5 163      |
| Avril               | -13     | 183     | 171     | -162                  | 156     | -5      | -319        | 702     | 383     | -46 877  | 44 347  | -2 529      |
| Mai                 | -77     | 42      | -35     | -319                  | 471     | 152     | -613        | 2 168   | 1 555   | -63 613  | 59 055  | -4 558      |
| Juin                | -45     | 64      | 19      | -303                  | 251     | -52     | -502        | 838     | 336     | -60 312  | 54 711  | -5 601      |
| Juillet             | -32     | 63      | 30      | -328                  | 222     | -106    | -571        | 747     | 176     | -53 500  | 50 511  | -2 989      |
| Août                | -55     | 109     | 54      | -496                  | 407     | -90     | -397        | 575     | 178     | -55 376  | 50 444  | -4 932      |
| Septembre           | -60     | 134     | 74      | -195                  | 227     | 32      | -520        | 819     | 299     | -62 492  | 60 880  | -1 613      |
| Octobre             | -87     | 89      | 2       | -193                  | 337     | 145     | -2 444      | 2 034   | -410    | -64 116  | 58 280  | -5 836      |
| Novembre            | -135    | 295     | 160     | -466                  | 252     | -214    | -793        | 1 558   | 765     | -70 825  | 69 736  | -1 089      |
| Décembre            | -42     | 88      | 46      | -1 320                | 359     | -962    | -850        | 681     | -169    | -60 398  | 56 554  | -3 844      |
| <b>2007</b>         |         |         |         |                       |         |         |             |         |         |          |         |             |
| Janvier             | -147    | 223     | 76      | -445                  | 284     | -160    | -523        | 1 170   | 647     | -62 982  | 56 791  | -6 191      |
| Février             | -150    | 139     | -11     | -1 212                | 723     | -489    | -466        | 825     | 359     | -61 796  | 59 513  | -2 283      |

**Note(s) :** Dans les tableaux 1 à 14 un signe moins indique l'achat de valeurs mobilières auprès des non-résidents, c'est-à-dire une sortie de capital du Canada.

Tableau 12-1

## Opérations de portefeuille en actions étrangères avec les non-résidents, achats et ventes selon la zone géographique – États-Unis, Royaume-Uni, Autres pays de l'Union européenne

| Période             | États-Unis          |         |         | Royaume-Uni |         |         | Autres pays de l'Union européenne |         |         |
|---------------------|---------------------|---------|---------|-------------|---------|---------|-----------------------------------|---------|---------|
|                     | Achats              | Ventes  | Net     | Achats      | Ventes  | Net     | Achats                            | Ventes  | Net     |
| V. No.              |                     |         |         |             |         |         |                                   |         |         |
| Annuelle            | v115196             | v115197 | v115195 | v115199     | v115200 | v115198 | v115202                           | v115203 | v115201 |
| Trimestrielle       | v115345             | v115346 | v115344 | v115348     | v115349 | v115347 | v115351                           | v115352 | v115350 |
| Mensuelle           | v115494             | v115495 | v115493 | v115497     | v115498 | v115496 | v115500                           | v115501 | v115499 |
|                     | millions de dollars |         |         |             |         |         |                                   |         |         |
| 1995                | -63 184             | 60 033  | -3 151  | -3 637      | 3 656   | 20      | -4 447                            | 3 701   | -746    |
| 1996                | -71 550             | 61 787  | -9 763  | -4 379      | 2 931   | -1 447  | -4 912                            | 3 414   | -1 498  |
| 1997                | -130 658            | 126 474 | -4 184  | -5 535      | 4 430   | -1 105  | -5 998                            | 5 337   | -661    |
| 1998                | -126 354            | 113 442 | -12 913 | -5 744      | 5 420   | -324    | -9 814                            | 10 610  | 796     |
| 1999                | -197 973            | 176 579 | -21 394 | -14 327     | 14 378  | 51      | -11 956                           | 12 751  | 795     |
| 2000                | -257 744            | 220 083 | -37 660 | -41 200     | 35 474  | -5 726  | -35 487                           | 17 253  | -18 234 |
| 2001                | -223 791            | 200 215 | -23 575 | -86 707     | 80 295  | -6 412  | -16 117                           | 14 066  | -2 052  |
| 2002                | -338 372            | 312 652 | -25 719 | -270 137    | 267 944 | -2 193  | -20 593                           | 19 725  | -868    |
| 2003                | -229 057            | 228 387 | -670    | -297 540    | 293 969 | -3 572  | -18 767                           | 15 549  | -3 218  |
| 2004                | -182 827            | 182 985 | 158     | -275 227    | 272 916 | -2 311  | -25 996                           | 23 586  | -2 410  |
| 2005                | -204 810            | 220 496 | 15 686  | -321 497    | 296 464 | -25 033 | -35 937                           | 37 740  | 1 803   |
| 2006                | -304 597            | 295 757 | -8 841  | -128 481    | 127 332 | -1 149  | -66 838                           | 58 743  | -8 095  |
| <b>2004</b>         |                     |         |         |             |         |         |                                   |         |         |
| Quatrième trimestre | -49 338             | 50 482  | 1 144   | -57 480     | 57 374  | -106    | -5 971                            | 4 403   | -1 568  |
| <b>2005</b>         |                     |         |         |             |         |         |                                   |         |         |
| Premier trimestre   | -49 646             | 52 259  | 2 613   | -77 525     | 79 471  | 1 946   | -7 265                            | 3 375   | -3 890  |
| Deuxième trimestre  | -50 675             | 58 014  | 7 339   | -104 461    | 84 326  | -20 135 | -15 423                           | 24 430  | 9 007   |
| Troisième trimestre | -52 359             | 56 643  | 4 284   | -51 211     | 48 149  | -3 062  | -8 352                            | 5 483   | -2 869  |
| Quatrième trimestre | -52 130             | 53 581  | 1 450   | -88 301     | 84 519  | -3 782  | -4 897                            | 4 452   | -445    |
| <b>2006</b>         |                     |         |         |             |         |         |                                   |         |         |
| Premier trimestre   | -62 975             | 63 427  | 452     | -27 253     | 24 421  | -2 833  | -8 123                            | 7 227   | -896    |
| Deuxième trimestre  | -77 656             | 73 866  | -3 790  | -36 092     | 36 936  | 844     | -22 396                           | 18 024  | -4 371  |
| Troisième trimestre | -76 390             | 68 105  | -8 286  | -26 685     | 28 985  | 2 300   | -17 204                           | 14 472  | -2 732  |
| Quatrième trimestre | -87 576             | 90 358  | 2 783   | -38 451     | 36 990  | -1 461  | -19 117                           | 19 020  | -97     |
| <b>2005</b>         |                     |         |         |             |         |         |                                   |         |         |
| Février             | -20 282             | 18 803  | -1 478  | -15 922     | 17 499  | 1 577   | -2 463                            | 761     | -1 701  |
| Mars                | -14 706             | 16 431  | 1 725   | -42 074     | 41 708  | -366    | -2 997                            | 1 486   | -1 511  |
| Avril               | -17 495             | 18 889  | 1 395   | -41 322     | 34 722  | -6 600  | -8 468                            | 12 856  | 4 387   |
| Mai                 | -16 187             | 21 900  | 5 712   | -42 058     | 31 056  | -11 002 | -3 594                            | 9 047   | 5 453   |
| Juin                | -16 993             | 17 225  | 232     | -21 080     | 18 547  | -2 533  | -3 361                            | 2 527   | -833    |
| Juillet             | -17 019             | 15 540  | -1 479  | -10 641     | 10 394  | -246    | -3 146                            | 2 243   | -902    |
| Août                | -19 472             | 21 768  | 2 296   | -28 419     | 27 542  | -877    | -3 162                            | 1 012   | -2 151  |
| Septembre           | -15 869             | 19 335  | 3 466   | -12 152     | 10 213  | -1 939  | -2 044                            | 2 228   | 184     |
| Octobre             | -17 725             | 18 074  | 349     | -21 633     | 20 270  | -1 363  | -1 618                            | 996     | -621    |
| Novembre            | -17 785             | 19 845  | 2 060   | -50 649     | 47 916  | -2 733  | -1 782                            | 2 218   | 436     |
| Décembre            | -16 620             | 15 661  | -959    | -16 019     | 16 333  | 314     | -1 498                            | 1 238   | -260    |
| <b>2006</b>         |                     |         |         |             |         |         |                                   |         |         |
| Janvier             | -18 804             | 20 697  | 1 894   | -12 647     | 12 128  | -519    | -2 111                            | 1 361   | -750    |
| Février             | -20 838             | 19 598  | -1 240  | -3 857      | 3 595   | -261    | -1 897                            | 1 766   | -132    |
| Mars                | -23 334             | 23 132  | -201    | -10 749     | 8 697   | -2 052  | -4 114                            | 4 100   | -14     |
| Avril               | -22 316             | 23 809  | 1 493   | -10 905     | 9 795   | -1 110  | -6 230                            | 4 113   | -2 117  |
| Mai                 | -27 058             | 25 326  | -1 732  | -14 518     | 13 015  | -1 503  | -9 007                            | 7 141   | -1 865  |
| Juin                | -28 282             | 24 731  | -3 551  | -10 669     | 14 126  | 3 457   | -7 159                            | 6 770   | -389    |
| Juillet             | -24 710             | 21 479  | -3 231  | -9 021      | 9 287   | 265     | -3 607                            | 1 537   | -2 070  |
| Août                | -29 592             | 25 458  | -4 134  | -14 353     | 15 409  | 1 056   | -7 801                            | 5 976   | -1 826  |
| Septembre           | -22 089             | 21 167  | -922    | -3 310      | 4 289   | 979     | -5 795                            | 6 960   | 1 164   |
| Octobre             | -26 749             | 27 397  | 647     | -6 844      | 5 602   | -1 242  | -4 095                            | 6 158   | 2 063   |
| Novembre            | -32 255             | 34 095  | 1 840   | -18 437     | 16 255  | -2 182  | -10 229                           | 7 903   | -2 326  |
| Décembre            | -28 571             | 28 867  | 296     | -13 170     | 15 133  | 1 963   | -4 793                            | 4 959   | 166     |
| <b>2007</b>         |                     |         |         |             |         |         |                                   |         |         |
| Janvier             | -30 879             | 31 456  | 577     | -12 780     | 13 515  | 735     | -7 192                            | 5 354   | -1 837  |
| Février             | -25 108             | 30 868  | 5 760   | -37 260     | 36 490  | -770    | -14 562                           | 16 314  | 1 751   |

**Note(s) :** Dans les tableaux 1 à 14 un signe moins indique l'achat de valeurs mobilières auprès des non-résidents, c'est-à-dire une sortie de capital du Canada.

Tableau 12-2

Opérations de portefeuille en actions étrangères avec les non-résidents, achats et ventes selon la zone géographique  
— Japon, autres pays de l'OCDE, autres pays et total

| Période             | Japon               |         |         | Autres pays de l'OCDE |         |         | Autres pays |         |         | Total    |         |         |
|---------------------|---------------------|---------|---------|-----------------------|---------|---------|-------------|---------|---------|----------|---------|---------|
|                     | Achats              | Ventes  | Net     | Achats                | Ventes  | Net     | Achats      | Ventes  | Net     | Achats   | Ventes  | Actions |
| V. No.              |                     |         |         |                       |         |         |             |         |         |          |         |         |
| Annuelle            | v115205             | v115206 | v115204 | v115208               | v115209 | v115207 | v115211     | v115212 | v115210 | v113136  | v113137 | v113135 |
| Trimestrielle       | v115354             | v115355 | v115353 | v115357               | v115358 | v115356 | v115360     | v115361 | v115359 | v113308  | v113309 | v113307 |
| Mensuelle           | v115503             | v115504 | v115502 | v115506               | v115507 | v115505 | v115509     | v115510 | v115508 | v113450  | v113451 | v113449 |
|                     | millions de dollars |         |         |                       |         |         |             |         |         |          |         |         |
| 1995                | -3 062              | 1 874   | -1 188  | -2 029                | 1 048   | -981    | -6 355      | 6 155   | -200    | -82 714  | 76 468  | -6 247  |
| 1996                | -2 447              | 1 678   | -768    | -1 757                | 1 576   | -181    | -13 478     | 9 889   | -3 588  | -98 522  | 81 275  | -17 247 |
| 1997                | -4 394              | 4 870   | 476     | -2 228                | 2 218   | -10     | -13 371     | 13 647  | 276     | -162 184 | 156 977 | -5 207  |
| 1998                | -3 817              | 2 206   | -1 612  | -2 787                | 3 086   | 299     | -15 349     | 13 669  | -1 680  | -163 866 | 148 433 | -15 433 |
| 1999                | -5 277              | 5 560   | 283     | -4 242                | 4 274   | 32      | -26 706     | 26 316  | -390    | -260 481 | 239 858 | -20 623 |
| 2000                | -4 973              | 7 097   | 2 124   | -6 532                | 6 532   | -1      | -20 200     | 19 732  | -468    | -366 135 | 306 171 | -59 965 |
| 2001                | -5 221              | 4 166   | -1 055  | -5 644                | 4 529   | -1 115  | -13 801     | 12 356  | -1 444  | -351 281 | 315 628 | -35 653 |
| 2002                | -4 956              | 5 191   | 235     | -5 781                | 4 552   | -1 230  | -28 185     | 36 708  | 8 523   | -668 025 | 646 772 | -21 253 |
| 2003                | -5 783              | 5 460   | -322    | -8 804                | 5 787   | -3 017  | -36 925     | 40 025  | 3 100   | -596 877 | 589 177 | -7 699  |
| 2004                | -5 521              | 5 073   | -449    | -8 131                | 7 954   | -177    | -24 017     | 21 113  | -2 904  | -521 719 | 513 627 | -8 092  |
| 2005                | -5 367              | 4 408   | -959    | -7 106                | 6 774   | -331    | -37 911     | 24 797  | -13 113 | -612 628 | 590 681 | -21 947 |
| 2006                | -5 470              | 5 080   | -390    | -9 458                | 8 336   | -1 122  | -54 249     | 45 554  | -8 695  | -569 094 | 540 802 | -28 292 |
| <b>2004</b>         |                     |         |         |                       |         |         |             |         |         |          |         |         |
| Quatrième trimestre | -1 356              | 1 335   | -20     | -1 858                | 1 701   | -157    | -6 025      | 4 872   | -1 154  | -122 028 | 120 167 | -1 861  |
| <b>2005</b>         |                     |         |         |                       |         |         |             |         |         |          |         |         |
| Premier trimestre   | -1 526              | 969     | -558    | -2 176                | 2 053   | -124    | -7 469      | 4 389   | -3 079  | -145 607 | 142 516 | -3 091  |
| Deuxième trimestre  | -1 394              | 1 056   | -338    | -1 537                | 1 944   | 407     | -8 717      | 7 174   | -1 543  | -182 206 | 176 943 | -5 263  |
| Troisième trimestre | -1 145              | 1 131   | -14     | -1 678                | 1 406   | -272    | -13 103     | 6 629   | -6 474  | -127 848 | 119 442 | -8 407  |
| Quatrième trimestre | -1 301              | 1 252   | -49     | -1 714                | 1 372   | -343    | -8 622      | 6 605   | -2 017  | -156 966 | 151 780 | -5 187  |
| <b>2006</b>         |                     |         |         |                       |         |         |             |         |         |          |         |         |
| Premier trimestre   | -1 234              | 1 273   | 39      | -2 649                | 1 806   | -843    | -10 514     | 6 393   | -4 121  | -112 749 | 104 547 | -8 202  |
| Deuxième trimestre  | -976                | 948     | -28     | -2 436                | 2 660   | 224     | -11 354     | 9 419   | -1 935  | -150 909 | 141 854 | -9 055  |
| Troisième trimestre | -1 116              | 1 222   | 106     | -2 076                | 1 777   | -299    | -12 922     | 15 941  | 3 018   | -136 393 | 130 501 | -5 892  |
| Quatrième trimestre | -2 144              | 1 637   | -507    | -2 297                | 2 093   | -205    | -19 459     | 13 801  | -5 657  | -169 044 | 163 900 | -5 143  |
| <b>2005</b>         |                     |         |         |                       |         |         |             |         |         |          |         |         |
| Février             | -417                | 144     | -272    | -1 013                | 977     | -36     | -3 679      | 1 291   | -2 388  | -43 775  | 39 476  | -4 299  |
| Mars                | -551                | 320     | -230    | -575                  | 413     | -162    | -2 514      | 1 881   | -633    | -63 417  | 62 240  | -1 176  |
| Avril               | -652                | 327     | -325    | -394                  | 548     | 154     | -2 208      | 1 550   | -657    | -70 539  | 68 893  | -1 646  |
| Mai                 | -461                | 544     | 84      | -740                  | 944     | 204     | -4 510      | 2 655   | -1 856  | -67 550  | 66 147  | -1 404  |
| Juin                | -282                | 185     | -97     | -403                  | 451     | 48      | -1 999      | 2 968   | 970     | -44 117  | 41 904  | -2 214  |
| Juillet             | -363                | 275     | -88     | -430                  | 388     | -43     | -2 929      | 2 330   | -599    | -34 528  | 31 170  | -3 357  |
| Août                | -364                | 386     | 22      | -447                  | 471     | 24      | -6 099      | 2 434   | -3 665  | -57 962  | 53 612  | -4 350  |
| Septembre           | -419                | 471     | 52      | -801                  | 548     | -253    | -4 075      | 1 866   | -2 209  | -35 359  | 34 660  | -699    |
| Octobre             | -323                | 402     | 79      | -551                  | 415     | -136    | -2 408      | 1 857   | -551    | -44 257  | 42 014  | -2 243  |
| Novembre            | -549                | 486     | -63     | -647                  | 562     | -85     | -3 179      | 2 208   | -971    | -74 591  | 73 236  | -1 355  |
| Décembre            | -429                | 364     | -65     | -516                  | 394     | -122    | -3 036      | 2 540   | -496    | -38 118  | 36 530  | -1 588  |
| <b>2006</b>         |                     |         |         |                       |         |         |             |         |         |          |         |         |
| Janvier             | -452                | 415     | -37     | -571                  | 574     | 3       | -2 553      | 1 457   | -1 096  | -37 139  | 36 634  | -505    |
| Février             | -323                | 574     | 251     | -1 129                | 595     | -533    | -3 865      | 2 625   | -1 240  | -31 909  | 28 754  | -3 155  |
| Mars                | -459                | 284     | -175    | -949                  | 636     | -313    | -4 096      | 2 310   | -1 785  | -43 701  | 39 160  | -4 542  |
| Avril               | -369                | 338     | -31     | -770                  | 1 308   | 539     | -3 868      | 2 485   | -1 383  | -44 457  | 41 848  | -2 608  |
| Mai                 | -353                | 192     | -162    | -946                  | 724     | -222    | -3 823      | 3 103   | -721    | -55 706  | 49 501  | -6 204  |
| Juin                | -253                | 418     | 165     | -720                  | 628     | -93     | -3 663      | 3 832   | 169     | -50 747  | 50 504  | -242    |
| Juillet             | -217                | 409     | 193     | -576                  | 792     | 216     | -2 234      | 5 249   | 3 015   | -40 365  | 38 752  | -1 613  |
| Août                | -551                | 500     | -51     | -995                  | 584     | -411    | -6 335      | 6 469   | 134     | -59 628  | 54 397  | -5 232  |
| Septembre           | -348                | 312     | -36     | -504                  | 401     | -103    | -4 353      | 4 223   | -131    | -36 400  | 37 352  | 952     |
| Octobre             | -827                | 450     | -377    | -903                  | 652     | -251    | -4 647      | 3 615   | -1 032  | -44 066  | 43 874  | -192    |
| Novembre            | -877                | 772     | -104    | -599                  | 856     | 257     | -9 228      | 7 831   | -1 397  | -71 625  | 67 713  | -3 912  |
| Décembre            | -441                | 415     | -26     | -795                  | 585     | -210    | -5 583      | 2 355   | -3 228  | -53 353  | 52 314  | -1 039  |
| <b>2007</b>         |                     |         |         |                       |         |         |             |         |         |          |         |         |
| Janvier             | -836                | 301     | -535    | -658                  | 704     | 46      | -5 846      | 3 438   | -2 408  | -58 192  | 54 769  | -3 423  |
| Février             | -765                | 686     | -79     | -3 985                | 1 178   | -2 807  | -8 429      | 2 626   | -5 802  | -90 110  | 88 162  | -1 948  |

**Note(s) :** Dans les tableaux 1 à 14 un signe moins indique l'achat de valeurs mobilières auprès des non-résidents, c'est-à-dire une sortie de capital du Canada.

Tableau 13-1

## Prêts avec clauses de rachat selon la valeur mobilière auprès des non-résidents — Valeurs mobilières canadiennes

| Période             | Actif               |            |         | Passif    |            |        | Total     |            |        |
|---------------------|---------------------|------------|---------|-----------|------------|--------|-----------|------------|--------|
|                     | Ventes              | Achats     | Net     | Ventes    | Achats     | Net    | Ventes    | Achats     | Net    |
|                     | millions de dollars |            |         |           |            |        |           |            |        |
| 1997                | 1 939 429           | -1 952 180 | -12 750 | 1 209 742 | -1 204 877 | 4 865  | 3 149 171 | -3 157 057 | -7 885 |
| 1998                | 1 763 140           | -1 746 743 | 16 397  | 1 248 719 | -1 250 578 | -1 859 | 3 011 859 | -2 997 321 | 14 538 |
| 1999                | 1 264 495           | -1 260 766 | 3 729   | 611 068   | -611 198   | -130   | 1 875 563 | -1 871 964 | 3 599  |
| 2000                | 1 069 882           | -1 070 113 | -231    | 522 128   | -520 155   | 1 973  | 1 592 010 | -1 590 268 | 1 742  |
| 2001                | 676 252             | -676 946   | -694    | 655 137   | -656 700   | -1 563 | 1 331 389 | -1 333 646 | -2 257 |
| 2002                | 526 098             | -529 875   | -3 776  | 873 344   | -867 806   | 5 537  | 1 399 442 | -1 397 681 | 1 761  |
| 2003                | 732 915             | -730 905   | 2 011   | 1 136 897 | -1 133 193 | 3 705  | 1 869 812 | -1 864 098 | 5 716  |
| 2004                | 764 823             | -760 172   | 4 652   | 1 099 175 | -1 101 310 | -2 135 | 1 863 998 | -1 861 482 | 2 517  |
| 2005                | 567 573             | -563 101   | 4 473   | 1 050 985 | -1 050 451 | 535    | 1 618 558 | -1 613 552 | 5 008  |
| 2006                | 949 623             | -952 630   | -3 007  | 1 386 076 | -1 375 056 | 11 020 | 2 335 699 | -2 327 686 | 8 013  |
| <b>2004</b>         |                     |            |         |           |            |        |           |            |        |
| Quatrième trimestre | 191 503             | -188 060   | 3 443   | 264 112   | -262 825   | 1 288  | 455 615   | -450 885   | 4 731  |
| <b>2005</b>         |                     |            |         |           |            |        |           |            |        |
| Premier trimestre   | 136 671             | -136 487   | 185     | 245 546   | -240 422   | 5 124  | 382 217   | -376 909   | 5 309  |
| Deuxième trimestre  | 141 431             | -139 072   | 2 361   | 263 817   | -263 193   | 625    | 405 248   | -402 265   | 2 986  |
| Troisième trimestre | 168 536             | -167 924   | 613     | 304 370   | -308 970   | -4 600 | 472 906   | -476 894   | -3 987 |
| Quatrième trimestre | 120 935             | -119 620   | 1 316   | 237 252   | -237 865   | -615   | 358 187   | -357 485   | 701    |
| <b>2006</b>         |                     |            |         |           |            |        |           |            |        |
| Premier trimestre   | 178 658             | -179 814   | -1 156  | 300 403   | -296 773   | 3 630  | 479 061   | -476 587   | 2 474  |
| Deuxième trimestre  | 266 835             | -270 779   | -3 944  | 335 639   | -331 863   | 3 776  | 602 474   | -602 642   | -168   |
| Troisième trimestre | 247 751             | -246 356   | 1 394   | 350 246   | -345 545   | 4 700  | 597 997   | -591 901   | 6 094  |
| Quatrième trimestre | 256 380             | -255 682   | 698     | 399 789   | -400 875   | -1 085 | 656 169   | -656 557   | -387   |
| <b>2005</b>         |                     |            |         |           |            |        |           |            |        |
| Février             | 42 124              | -38 946    | 3 177   | 90 532    | -92 813    | -2 281 | 132 656   | -131 759   | 896    |
| Mars                | 50 072              | -53 665    | -3 593  | 87 753    | -83 710    | 4 043  | 137 825   | -137 375   | 450    |
| Avril               | 57 003              | -54 910    | 2 093   | 69 501    | -73 108    | -3 605 | 126 504   | -128 018   | -1 512 |
| Mai                 | 40 543              | -35 278    | 5 266   | 88 199    | -89 140    | -940   | 128 742   | -124 418   | 4 326  |
| Juin                | 43 885              | -48 884    | -4 999  | 106 117   | -100 946   | 5 171  | 150 002   | -149 830   | 172    |
| Juillet             | 42 679              | -43 948    | -1 269  | 90 470    | -91 413    | -943   | 133 149   | -135 361   | -2 212 |
| Août                | 55 752              | -54 421    | 1 333   | 115 756   | -119 112   | -3 357 | 171 508   | -173 533   | -2 024 |
| Septembre           | 70 105              | -69 555    | 549     | 98 143    | -98 444    | -300   | 168 248   | -167 999   | 249    |
| Octobre             | 37 047              | -36 324    | 723     | 80 623    | -80 875    | -253   | 117 670   | -117 199   | 470    |
| Novembre            | 50 903              | -48 728    | 2 177   | 73 130    | -78 536    | -5 406 | 124 033   | -127 264   | -3 229 |
| Décembre            | 32 985              | -34 568    | -1 583  | 83 500    | -78 456    | 5 045  | 116 485   | -113 024   | 3 462  |
| <b>2006</b>         |                     |            |         |           |            |        |           |            |        |
| Janvier             | 44 018              | -44 314    | -296    | 92 830    | -92 484    | 346    | 136 848   | -136 798   | 50     |
| Février             | 64 446              | -63 673    | 773     | 84 364    | -85 708    | -1 345 | 148 810   | -149 381   | -572   |
| Mars                | 70 194              | -71 827    | -1 633  | 123 211   | -118 581   | 4 629  | 193 405   | -190 408   | 2 996  |
| Avril               | 86 018              | -87 044    | -1 025  | 92 135    | -92 770    | -636   | 178 153   | -179 814   | -1 661 |
| Mai                 | 103 364             | -97 118    | 6 247   | 119 653   | -124 554   | -4 900 | 223 017   | -221 672   | 1 347  |
| Juin                | 77 452              | -86 617    | -9 166  | 123 851   | -114 539   | 9 312  | 201 303   | -201 156   | 146    |
| Juillet             | 79 476              | -75 423    | 4 052   | 94 409    | -94 993    | -584   | 173 885   | -170 416   | 3 468  |
| Août                | 88 447              | -88 844    | -396    | 118 839   | -118 175   | 662    | 207 286   | -207 019   | 266    |
| Septembre           | 79 827              | -82 090    | -2 262  | 136 997   | -132 377   | 4 620  | 216 824   | -214 467   | 2 358  |
| Octobre             | 83 902              | -81 348    | 2 555   | 144 112   | -144 033   | 79     | 228 014   | -225 381   | 2 634  |
| Novembre            | 95 593              | -94 958    | 635     | 133 004   | -138 713   | -5 709 | 228 597   | -233 671   | -5 074 |
| Décembre            | 76 883              | -79 376    | -2 493  | 122 671   | -118 127   | 4 543  | 199 554   | -197 503   | 2 050  |
| <b>2007</b>         |                     |            |         |           |            |        |           |            |        |
| Janvier             | 61 662              | -62 692    | -1 029  | 141 445   | -141 965   | -521   | 203 107   | -204 657   | -1 550 |
| Février             | 80 240              | -80 542    | -301    | 124 148   | -122 324   | 1 823  | 204 388   | -202 866   | 1 522  |

Note(s) : Dans les tableaux 1 à 14 un signe moins indique l'achat de valeurs mobilières auprès des non-résidents, c'est-à-dire une sortie de capital du Canada.



Tableau 13-2

## Prêts avec clauses de rachat selon la valeur mobilière auprès des non-résidents — Valeurs mobilières étrangères

| Période             | Actif               |          |        | Passif  |          |        | Total   |          |        |
|---------------------|---------------------|----------|--------|---------|----------|--------|---------|----------|--------|
|                     | Ventes              | Achats   | Net    | Ventes  | Achats   | Net    | Ventes  | Achats   | Net    |
|                     | millions de dollars |          |        |         |          |        |         |          |        |
| 1997                | 138 829             | -139 923 | -1 094 | 79 890  | -81 283  | -1 392 | 218 719 | -221 206 | -2 486 |
| 1998                | 89 541              | -89 619  | -79    | 81 845  | -82 178  | -333   | 171 386 | -171 797 | -412   |
| 1999                | 138 123             | -138 016 | 107    | 104 832 | -104 544 | 288    | 242 955 | -242 560 | 395    |
| 2000                | 158 151             | -158 302 | -152   | 106 230 | -105 657 | 573    | 264 381 | -263 959 | 421    |
| 2001                | 143 503             | -144 093 | -590   | 154 178 | -155 954 | -1 776 | 297 681 | -300 047 | -2 366 |
| 2002                | 258 124             | -260 154 | -2 030 | 273 748 | -274 612 | -865   | 531 872 | -534 766 | -2 895 |
| 2003                | 281 591             | -280 595 | 995    | 284 903 | -284 469 | 434    | 566 494 | -565 064 | 1 429  |
| 2004                | 272 266             | -267 358 | 4 908  | 234 792 | -229 860 | 4 932  | 507 058 | -497 218 | 9 840  |
| 2005                | 296 927             | -293 662 | 3 266  | 246 834 | -242 045 | 4 789  | 543 761 | -535 707 | 8 055  |
| 2006                | 597 620             | -596 191 | 1 429  | 336 938 | -331 118 | 5 820  | 934 558 | -927 309 | 7 249  |
| <b>2004</b>         |                     |          |        |         |          |        |         |          |        |
| Quatrième trimestre | 61 102              | -61 026  | 76     | 50 726  | -51 671  | -945   | 111 828 | -112 697 | -869   |
| <b>2005</b>         |                     |          |        |         |          |        |         |          |        |
| Premier trimestre   | 50 572              | -49 505  | 1 067  | 45 276  | -44 384  | 892    | 95 848  | -93 889  | 1 959  |
| Deuxième trimestre  | 69 151              | -68 425  | 727    | 94 679  | -92 467  | 2 212  | 163 830 | -160 892 | 2 939  |
| Troisième trimestre | 80 613              | -81 030  | -416   | 54 619  | -55 123  | -504   | 135 232 | -136 153 | -920   |
| Quatrième trimestre | 96 591              | -94 703  | 1 888  | 52 260  | -50 071  | 2 189  | 148 851 | -144 774 | 4 077  |
| <b>2006</b>         |                     |          |        |         |          |        |         |          |        |
| Premier trimestre   | 102 815             | -101 823 | 992    | 52 010  | -51 812  | 198    | 154 825 | -153 635 | 1 190  |
| Deuxième trimestre  | 132 117             | -132 439 | -322   | 55 015  | -54 921  | 93     | 187 132 | -187 360 | -229   |
| Troisième trimestre | 182 246             | -183 376 | -1 130 | 92 780  | -89 958  | 2 822  | 275 026 | -273 334 | 1 692  |
| Quatrième trimestre | 180 442             | -178 552 | 1 889  | 137 133 | -134 426 | 2 706  | 317 575 | -312 978 | 4 595  |
| <b>2005</b>         |                     |          |        |         |          |        |         |          |        |
| Février             | 14 947              | -14 194  | 753    | 12 556  | -11 755  | 801    | 27 503  | -25 949  | 1 554  |
| Mars                | 15 443              | -15 927  | -484   | 18 858  | -19 767  | -909   | 34 301  | -35 694  | -1 393 |
| Avril               | 17 323              | -16 637  | 687    | 20 753  | -19 521  | 1 232  | 38 076  | -36 158  | 1 919  |
| Mai                 | 26 569              | -26 078  | 492    | 43 027  | -41 543  | 1 484  | 69 596  | -67 621  | 1 976  |
| Juin                | 25 259              | -25 710  | -451   | 30 899  | -31 403  | -504   | 56 158  | -57 113  | -955   |
| Juillet             | 25 486              | -25 523  | -37    | 23 715  | -23 760  | -45    | 49 201  | -49 283  | -82    |
| Août                | 25 951              | -26 068  | -118   | 18 204  | -19 147  | -943   | 44 155  | -45 215  | -1 061 |
| Septembre           | 29 177              | -29 439  | -262   | 12 699  | -12 216  | 483    | 41 876  | -41 655  | 221    |
| Octobre             | 36 993              | -36 364  | 629    | 19 419  | -18 510  | 909    | 56 412  | -54 874  | 1 538  |
| Novembre            | 30 607              | -30 071  | 536    | 12 198  | -12 200  | -2     | 42 805  | -42 271  | 534    |
| Décembre            | 28 990              | -28 267  | 723    | 20 643  | -19 362  | 1 281  | 49 633  | -47 629  | 2 004  |
| <b>2006</b>         |                     |          |        |         |          |        |         |          |        |
| Janvier             | 32 748              | -32 891  | -142   | 17 523  | -17 580  | -56    | 50 271  | -50 471  | -198   |
| Février             | 32 383              | -32 071  | 312    | 15 447  | -15 094  | 353    | 47 830  | -47 165  | 665    |
| Mars                | 37 683              | -36 862  | 821    | 19 040  | -19 138  | -99    | 56 723  | -56 000  | 722    |
| Avril               | 35 151              | -35 726  | -575   | 15 032  | -14 944  | 88     | 50 183  | -50 670  | -487   |
| Mai                 | 45 965              | -46 389  | -424   | 18 059  | -17 893  | 166    | 64 024  | -64 282  | -258   |
| Juin                | 51 002              | -50 324  | 678    | 21 923  | -22 084  | -161   | 72 925  | -72 408  | 517    |
| Juillet             | 51 803              | -53 493  | -1 690 | 16 255  | -16 330  | -75    | 68 058  | -69 823  | -1 765 |
| Août                | 68 526              | -67 789  | 737    | 31 063  | -28 430  | 2 633  | 99 589  | -96 219  | 3 370  |
| Septembre           | 61 917              | -62 094  | -177   | 45 462  | -45 198  | 264    | 107 379 | -107 292 | 87     |
| Octobre             | 61 263              | -60 703  | 560    | 53 226  | -49 596  | 3 630  | 114 489 | -110 299 | 4 190  |
| Novembre            | 66 395              | -66 802  | -407   | 56 856  | -58 084  | -1 228 | 123 251 | -124 886 | -1 635 |
| Décembre            | 52 783              | -51 047  | 1 736  | 27 050  | -26 746  | 305    | 79 833  | -77 793  | 2 041  |
| <b>2007</b>         |                     |          |        |         |          |        |         |          |        |
| Janvier             | 49 717              | -48 161  | 1 556  | 31 352  | -32 220  | -868   | 81 069  | -80 381  | 688    |
| Février             | 31 773              | -32 834  | -1 061 | 23 870  | -23 887  | -17    | 55 643  | -56 721  | -1 078 |

**Note(s) :** Dans les tableaux 1 à 14 un signe moins indique l'achat de valeurs mobilières auprès des non-résidents, c'est-à-dire une sortie de capital du Canada.

**Tableau 14-1**  
**Prêts avec clauses de rachat selon la valeur mobilière auprès des non-résidents — Actifs**

| Période             | Gouvernement de Canada |           |         |                |         |         | Autres valeurs mobilières canadiennes |         |         | Valeurs mobilières étrangères |         |         | Total      |           |         |
|---------------------|------------------------|-----------|---------|----------------|---------|---------|---------------------------------------|---------|---------|-------------------------------|---------|---------|------------|-----------|---------|
|                     | Obligations            |           |         | Bons de Trésor |         |         | Achats                                | Ventes  | Net     | Achats                        | Ventes  | Net     | Achats     | Ventes    | Net     |
|                     | Achats                 | Ventes    | Net     | Achats         | Ventes  | Net     |                                       |         |         |                               |         |         |            |           |         |
| V. No.              |                        |           |         |                |         |         |                                       |         |         |                               |         |         |            |           |         |
| Annuelle            | v113104                | v113103   | v113102 | v113107        | v113106 | v113105 | v113110                               | v113109 | v113108 | v113113                       | v113112 | v113111 | v113115    | v113114   | v113101 |
| Trimestrielle       | v113276                | v113275   | v113274 | v113279        | v113278 | v113277 | v113282                               | v113281 | v113280 | v113285                       | v113284 | v113283 | v113287    | v113286   | v113273 |
| Mensuelle           | v113475                | v113474   | v113473 | v113478        | v113477 | v113476 | v113481                               | v113480 | v113479 | v113484                       | v113483 | v113482 | v113486    | v113485   | v113472 |
|                     | millions de dollars    |           |         |                |         |         |                                       |         |         |                               |         |         |            |           |         |
| 1997                | -1 726 139             | 1 714 998 | -11 141 | -194 417       | 193 942 | -474    | -31 624                               | 30 489  | -1 135  | -139 923                      | 138 829 | -1 094  | -2 092 102 | 2 078 258 | -13 844 |
| 1998                | -1 665 277             | 1 680 951 | 15 674  | -61 564        | 63 290  | 1 726   | -19 902                               | 18 899  | -1 003  | -89 619                       | 89 541  | -79     | -1 836 362 | 1 852 681 | 16 319  |
| 1999                | -1 148 452             | 1 153 431 | 4 980   | -73 300        | 73 875  | 574     | -39 014                               | 37 189  | -1 825  | -138 016                      | 138 123 | 107     | -1 398 782 | 1 402 618 | 3 836   |
| 2000                | -1 019 010             | 1 019 383 | 373     | -21 813        | 21 714  | -98     | -29 290                               | 28 785  | -506    | -158 302                      | 158 151 | -152    | -1 228 415 | 1 228 033 | -382    |
| 2001                | -638 372               | 639 489   | 1 117   | -12 741        | 11 360  | -1 381  | -25 833                               | 25 403  | -430    | -144 093                      | 143 503 | -590    | -821 038   | 819 754   | -1 284  |
| 2002                | -469 256               | 464 010   | -5 245  | -24 634        | 25 778  | 1 144   | -35 985                               | 36 310  | 325     | -260 154                      | 258 124 | -2 030  | -790 029   | 784 222   | -5 807  |
| 2003                | -651 293               | 653 594   | 2 302   | -24 263        | 23 741  | -522    | -55 349                               | 55 580  | 231     | -280 595                      | 281 591 | 995     | -1 011 499 | 1 014 505 | 3 006   |
| 2004                | -660 815               | 663 462   | 2 647   | -21 106        | 21 692  | 587     | -78 251                               | 79 669  | 1 418   | -267 358                      | 272 266 | 4 908   | -1 027 530 | 1 037 089 | 9 559   |
| 2005                | -495 002               | 495 698   | 696     | -22 544        | 20 725  | -1 818  | -45 555                               | 51 150  | 5 595   | -293 662                      | 296 927 | 3 266   | -856 763   | 864 501   | 7 738   |
| 2006                | -884 009               | 882 604   | -1 405  | -13 632        | 13 304  | -328    | -54 989                               | 53 715  | -1 274  | -596 191                      | 597 620 | 1 429   | -1 548 821 | 1 547 243 | -1 578  |
| <b>2004</b>         |                        |           |         |                |         |         |                                       |         |         |                               |         |         |            |           |         |
| Quatrième trimestre | -166 085               | 169 270   | 3 185   | -3 401         | 3 328   | -73     | -18 574                               | 18 905  | 331     | -61 026                       | 61 102  | 76      | -249 086   | 252 605   | 3 519   |
| <b>2005</b>         |                        |           |         |                |         |         |                                       |         |         |                               |         |         |            |           |         |
| Premier trimestre   | -125 311               | 122 925   | -2 386  | -2 140         | 2 126   | -14     | -9 036                                | 11 620  | 2 585   | -49 505                       | 50 572  | 1 067   | -185 991   | 187 243   | 1 252   |
| Deuxième trimestre  | -127 189               | 128 581   | 1 392   | -3 833         | 3 191   | -641    | -8 050                                | 9 659   | 1 610   | -68 425                       | 69 151  | 727     | -207 496   | 210 582   | 3 086   |
| Troisième trimestre | -142 313               | 143 037   | 724     | -8 325         | 7 383   | -942    | -17 286                               | 18 116  | 831     | -81 030                       | 80 613  | -416    | -248 953   | 249 150   | 196     |
| Quatrième trimestre | -100 190               | 101 156   | 966     | -8 246         | 8 025   | -221    | -11 184                               | 11 754  | 571     | -94 703                       | 96 591  | 1 888   | -214 322   | 217 526   | 3 204   |
| <b>2006</b>         |                        |           |         |                |         |         |                                       |         |         |                               |         |         |            |           |         |
| Premier trimestre   | -167 810               | 167 669   | -141    | -3 003         | 1 996   | -1 007  | -9 001                                | 8 993   | -8      | -101 823                      | 102 815 | 992     | -281 637   | 281 473   | -164    |
| Deuxième trimestre  | -251 180               | 246 668   | -4 512  | -4 193         | 4 558   | 365     | -15 406                               | 15 609  | 203     | -132 439                      | 132 117 | -322    | -403 217   | 398 953   | -4 265  |
| Troisième trimestre | -233 600               | 235 398   | 1 797   | -2 020         | 2 588   | 568     | -10 736                               | 9 765   | -971    | -183 376                      | 182 246 | -1 130  | -429 732   | 429 997   | 264     |
| Quatrième trimestre | -231 419               | 232 869   | 1 450   | -4 417         | 4 163   | -254    | -19 846                               | 19 348  | -498    | -178 552                      | 180 442 | 1 889   | -434 235   | 436 822   | 2 587   |
| <b>2005</b>         |                        |           |         |                |         |         |                                       |         |         |                               |         |         |            |           |         |
| Février             | -36 223                | 39 056    | 2 832   | -725           | 727     | 1       | -1 998                                | 2 341   | 344     | -14 194                       | 14 947  | 753     | -53 140    | 57 071    | 3 930   |
| Mars                | -48 612                | 45 430    | -3 182  | -411           | 433     | 22      | -4 642                                | 4 209   | -433    | -15 927                       | 15 443  | -484    | -69 592    | 65 516    | -4 076  |
| Avril               | -51 398                | 52 138    | 740     | -1 051         | 851     | -200    | -2 461                                | 4 014   | 1 553   | -16 637                       | 17 323  | 687     | -71 547    | 74 326    | 2 779   |
| Mai                 | -31 018                | 36 018    | 5 001   | -1 726         | 1 324   | -402    | -2 534                                | 3 201   | 667     | -26 078                       | 26 569  | 492     | -61 355    | 67 113    | 5 757   |
| Juin                | -44 774                | 40 424    | -4 349  | -1 055         | 1 016   | -40     | -3 055                                | 2 445   | -610    | -25 710                       | 25 259  | -451    | -74 594    | 69 144    | -5 450  |
| Juillet             | -38 440                | 37 376    | -1 064  | -1 012         | 867     | -145    | -4 496                                | 4 436   | -60     | -25 523                       | 25 486  | -37     | -69 471    | 68 165    | -1 306  |
| Août                | -45 402                | 47 668    | 2 266   | -2 156         | 1 536   | -619    | -6 863                                | 6 548   | -314    | -26 068                       | 25 951  | -118    | -80 488    | 81 703    | 1 215   |
| Septembre           | -58 471                | 57 993    | -478    | -5 157         | 4 980   | -178    | -5 927                                | 7 132   | 1 205   | -29 439                       | 29 177  | -262    | -98 994    | 99 281    | 287     |
| Octobre             | -31 721                | 31 962    | 241     | -1 447         | 1 510   | 63      | -3 156                                | 3 575   | 419     | -36 364                       | 36 993  | 629     | -72 688    | 74 040    | 1 352   |
| Novembre            | -38 745                | 41 335    | 2 590   | -4 759         | 4 293   | -465    | -5 224                                | 5 275   | 52      | -30 071                       | 30 607  | 536     | -78 798    | 81 511    | 2 713   |
| Décembre            | -29 724                | 27 859    | -1 865  | -2 040         | 2 222   | 182     | -2 804                                | 2 904   | 100     | -28 267                       | 28 990  | 723     | -62 836    | 61 975    | -860    |
| <b>2006</b>         |                        |           |         |                |         |         |                                       |         |         |                               |         |         |            |           |         |
| Janvier             | -41 611                | 41 298    | -313    | -535           | 495     | -41     | -2 168                                | 2 225   | 58      | -32 891                       | 32 748  | -142    | -77 205    | 76 766    | -439    |
| Février             | -60 361                | 61 045    | 684     | -741           | 771     | 30      | -2 571                                | 2 630   | 59      | -32 071                       | 32 383  | 312     | -95 743    | 96 830    | 1 086   |
| Mars                | -65 838                | 65 326    | -512    | -1 726         | 730     | -996    | -4 263                                | 4 138   | -125    | -36 862                       | 37 683  | 821     | -108 689   | 107 877   | -812    |
| Avril               | -79 284                | 77 671    | -1 612  | -1 505         | 2 442   | 937     | -6 255                                | 5 905   | -350    | -35 726                       | 35 151  | -575    | -122 770   | 121 170   | -1 601  |
| Mai                 | -90 015                | 95 821    | 5 806   | -1 678         | 1 771   | 93      | -5 425                                | 5 772   | 348     | -46 389                       | 45 965  | -424    | -143 506   | 149 329   | 5 823   |
| Juin                | -81 881                | 73 176    | -8 706  | -1 010         | 344     | -666    | -3 726                                | 3 932   | 206     | -50 324                       | 51 002  | 678     | -136 941   | 128 454   | -8 487  |
| Juillet             | -71 701                | 75 534    | 3 833   | -1 154         | 1 323   | 168     | -2 568                                | 2 619   | 51      | -53 493                       | 51 803  | -1 690  | -128 916   | 131 279   | 2 363   |
| Août                | -84 887                | 83 984    | -902    | -677           | 1 218   | 541     | -3 280                                | 3 245   | -35     | -67 789                       | 68 526  | 737     | -156 633   | 156 974   | 341     |
| Septembre           | -77 013                | 75 879    | -1 133  | -189           | 48      | -141    | -4 888                                | 3 900   | -988    | -62 094                       | 61 917  | -177    | -144 183   | 141 744   | -2 440  |
| Octobre             | -75 127                | 77 558    | 2 432   | -1 224         | 1 057   | -167    | -4 997                                | 5 287   | 290     | -60 703                       | 61 263  | 560     | -142 051   | 145 165   | 3 114   |
| Novembre            | -85 384                | 86 140    | 756     | -2 012         | 2 076   | 64      | -7 562                                | 7 377   | -185    | -66 802                       | 66 395  | -407    | -161 760   | 161 989   | 229     |
| Décembre            | -70 908                | 69 170    | -1 738  | -1 181         | 1 029   | -152    | -7 287                                | 6 684   | -603    | -51 047                       | 52 783  | 1 736   | -130 423   | 129 667   | -756    |
| <b>2007</b>         |                        |           |         |                |         |         |                                       |         |         |                               |         |         |            |           |         |
| Janvier             | -57 062                | 55 457    | -1 605  | -828           | 526     | -302    | -4 802                                | 5 679   | 878     | -48 161                       | 49 717  | 1 556   | -110 853   | 111 379   | 526     |
| Février             | -72 851                | 73 032    | 181     | -1 028         | 958     | -70     | -6 663                                | 6 250   | -412    | -32 834                       | 31 773  | -1 061  | -113 376   | 112 013   | -1 363  |

**Note(s) :** Dans les tableaux 1 à 14 un signe moins indique l'achat de valeurs mobilières auprès des non-résidents, c'est-à-dire une sortie de capital du Canada.

**Tableau 14-2**  
**Prêts avec clauses de rachat selon la valeur mobilière auprès des non-résidents — Engagements**

| Période             | Gouvernement de Canada |            |         |                |          |         | Autres valeurs mobilières canadiennes |          |         | Valeurs mobilières étrangères |          |         | Total     |            |         |  |
|---------------------|------------------------|------------|---------|----------------|----------|---------|---------------------------------------|----------|---------|-------------------------------|----------|---------|-----------|------------|---------|--|
|                     | Obligations            |            |         | Bons de Trésor |          |         | Ventes                                | Achats   | Net     | Ventes                        | Achats   | Net     | Ventes    | Achats     | Net     |  |
|                     | Ventes                 | Achats     | Net     | Ventes         | Achats   | Net     |                                       |          |         |                               |          |         |           |            |         |  |
| V. No.              |                        |            |         |                |          |         |                                       |          |         |                               |          |         |           |            |         |  |
| Annuelle            | v113118                | v113119    | v113117 | v113121        | v113122  | v113120 | v113124                               | v113125  | v113123 | v113127                       | v113128  | v113126 | v113129   | v113130    | v113116 |  |
| Trimestrielle       | v113290                | v113291    | v113289 | v113293        | v113294  | v113292 | v113296                               | v113297  | v113295 | v113299                       | v113300  | v113298 | v113301   | v113302    | v113288 |  |
| Mensuelle           | v113489                | v113490    | v113488 | v113492        | v113493  | v113491 | v113495                               | v113496  | v113494 | v113498                       | v113499  | v113497 | v113500   | v113501    | v113487 |  |
|                     | millions de dollars    |            |         |                |          |         |                                       |          |         |                               |          |         |           |            |         |  |
| 1997                | 1 098 201              | -1 094 328 | 3 873   | 109 134        | -107 258 | 1 876   | 2 407                                 | -3 291   | -884    | 79 890                        | -81 283  | -1 392  | 1 289 632 | -1 286 159 | 3 473   |  |
| 1998                | 1 102 789              | -1 102 977 | -188    | 143 910        | -144 306 | -396    | 2 020                                 | -3 295   | -1 275  | 81 845                        | -82 178  | -333    | 1 330 564 | -1 332 756 | -2 192  |  |
| 1999                | 586 226                | -585 920   | 306     | 18 471         | -17 405  | 1 066   | 6 371                                 | -7 873   | -1 502  | 104 832                       | -104 544 | 288     | 715 900   | -715 742   | 158     |  |
| 2000                | 490 097                | -486 514   | 3 583   | 17 857         | -18 798  | -941    | 14 174                                | -14 843  | -669    | 106 230                       | -105 657 | 573     | 628 358   | -625 813   | 2 545   |  |
| 2001                | 615 126                | -616 614   | -1 488  | 14 745         | -14 915  | -170    | 25 266                                | -25 171  | 95      | 154 178                       | -155 954 | -1 776  | 809 314   | -812 654   | -3 339  |  |
| 2002                | 725 613                | -720 979   | 4 634   | 41 999         | -41 564  | 434     | 105 732                               | -105 263 | 469     | 273 748                       | -274 612 | -865    | 1 147 091 | -1 142 419 | 4 673   |  |
| 2003                | 929 521                | -929 310   | 211     | 43 613         | -42 417  | 1 196   | 163 763                               | -161 466 | 2 298   | 284 903                       | -284 469 | 434     | 1 421 800 | -1 417 661 | 4 139   |  |
| 2004                | 719 697                | -723 895   | -4 198  | 78 404         | -79 060  | -656    | 301 074                               | -298 355 | 2 719   | 234 792                       | -229 860 | 4 932   | 1 333 966 | -1 331 171 | 2 796   |  |
| 2005                | 706 607                | -707 314   | -707    | 89 676         | -91 186  | -1 510  | 254 702                               | -251 951 | 2 752   | 246 834                       | -242 045 | 4 789   | 1 297 819 | -1 292 496 | 5 323   |  |
| 2006                | 1 172 233              | -1 160 852 | 11 381  | 34 149         | -35 582  | -1 432  | 179 694                               | -178 622 | 1 071   | 336 938                       | -331 118 | 5 820   | 1 723 013 | -1 706 174 | 16 840  |  |
| <b>2004</b>         |                        |            |         |                |          |         |                                       |          |         |                               |          |         |           |            |         |  |
| Quatrième trimestre | 130 204                | -131 011   | -807    | 35 036         | -34 440  | 596     | 98 872                                | -97 374  | 1 499   | 50 726                        | -51 671  | -945    | 314 838   | -314 496   | 342     |  |
| <b>2005</b>         |                        |            |         |                |          |         |                                       |          |         |                               |          |         |           |            |         |  |
| Premier trimestre   | 156 452                | -152 746   | 3 706   | 21 330         | -20 850  | 480     | 67 764                                | -66 826  | 938     | 45 276                        | -44 384  | 892     | 290 822   | -284 805   | 6 017   |  |
| Deuxième trimestre  | 148 159                | -147 278   | 881     | 22 003         | -22 995  | -991    | 93 655                                | -92 920  | 735     | 94 679                        | -92 467  | 2 212   | 358 497   | -355 660   | 2 837   |  |
| Troisième trimestre | 232 892                | -238 902   | -6 010  | 16 016         | -15 843  | 173     | 55 462                                | -54 225  | 1 237   | 54 619                        | -55 123  | -504    | 358 988   | -364 093   | -5 105  |  |
| Quatrième trimestre | 169 104                | -168 387   | 716     | 30 326         | -31 498  | -1 172  | 37 822                                | -37 980  | -159    | 52 260                        | -50 071  | 2 189   | 289 512   | -287 937   | 1 574   |  |
| <b>2006</b>         |                        |            |         |                |          |         |                                       |          |         |                               |          |         |           |            |         |  |
| Premier trimestre   | 211 152                | -207 360   | 3 792   | 8 293          | -9 198   | -905    | 80 958                                | -80 215  | 743     | 52 010                        | -51 812  | 198     | 352 414   | -348 585   | 3 829   |  |
| Deuxième trimestre  | 288 094                | -283 791   | 4 303   | 8 117          | -8 215   | -98     | 39 428                                | -39 857  | -429    | 55 015                        | -54 921  | 93      | 390 653   | -386 785   | 3 869   |  |
| Troisième trimestre | 310 314                | -305 410   | 4 903   | 3 176          | -3 768   | -592    | 36 756                                | -36 367  | 389     | 92 780                        | -89 958  | 2 822   | 443 025   | -435 504   | 7 522   |  |
| Quatrième trimestre | 362 673                | -364 291   | -1 617  | 14 564         | -14 401  | 163     | 22 552                                | -22 183  | 369     | 137 133                       | -134 426 | 2 706   | 536 921   | -535 300   | 1 621   |  |
| <b>2005</b>         |                        |            |         |                |          |         |                                       |          |         |                               |          |         |           |            |         |  |
| Février             | 61 263                 | -63 766    | -2 503  | 6 658          | -6 296   | 362     | 22 611                                | -22 751  | -140    | 12 556                        | -11 755  | 801     | 103 088   | -104 568   | -1 479  |  |
| Mars                | 51 447                 | -49 152    | 2 295   | 10 174         | -9 368   | 806     | 26 132                                | -25 190  | 942     | 18 858                        | -19 767  | -909    | 106 610   | -103 477   | 3 133   |  |
| Avril               | 33 513                 | -37 182    | -3 669  | 10 703         | -11 441  | -737    | 25 285                                | -24 485  | 801     | 20 753                        | -19 521  | 1 232   | 90 255    | -92 629    | -2 374  |  |
| Mai                 | 40 113                 | -43 045    | -2 931  | 7 875          | -6 962   | 913     | 40 211                                | -39 133  | 1 078   | 43 027                        | -41 543  | 1 484   | 131 226   | -130 682   | 543     |  |
| Juin                | 74 533                 | -67 051    | 7 481   | 3 425          | -4 593   | -1 167  | 28 159                                | -29 302  | -1 143  | 30 899                        | -31 403  | -504    | 137 016   | -132 349   | 4 667   |  |
| Juillet             | 68 832                 | -71 871    | -3 039  | 4 032          | -2 711   | 1 321   | 17 606                                | -16 831  | 775     | 23 715                        | -23 760  | -45     | 114 185   | -115 173   | -988    |  |
| Août                | 91 186                 | -94 743    | -3 557  | 4 827          | -4 749   | 78      | 19 743                                | -19 620  | 122     | 18 204                        | -19 147  | -943    | 133 960   | -138 259   | -4 300  |  |
| Septembre           | 72 873                 | -72 288    | 585     | 7 157          | -8 383   | -1 225  | 18 113                                | -17 773  | 340     | 12 699                        | -12 216  | 483     | 110 843   | -110 660   | 183     |  |
| Octobre             | 59 876                 | -59 355    | 521     | 8 838          | -9 213   | -376    | 11 909                                | -12 307  | -398    | 19 419                        | -18 510  | 909     | 100 040   | -99 385    | 656     |  |
| Novembre            | 51 762                 | -57 327    | -5 565  | 7 797          | -7 641   | 156     | 13 571                                | -13 568  | 3       | 12 198                        | -12 200  | -2      | 85 328    | -90 735    | -5 407  |  |
| Décembre            | 57 466                 | -51 706    | 5 761   | 13 692         | -14 644  | -952    | 12 342                                | -12 106  | 236     | 20 643                        | -19 362  | 1 281   | 104 143   | -97 817    | 6 326   |  |
| <b>2006</b>         |                        |            |         |                |          |         |                                       |          |         |                               |          |         |           |            |         |  |
| Janvier             | 66 047                 | -65 267    | 780     | 3 150          | -4 707   | -1 557  | 23 633                                | -22 510  | 1 123   | 17 523                        | -17 580  | -56     | 110 353   | -110 064   | 289     |  |
| Février             | 57 277                 | -59 382    | -2 105  | 1 953          | -1 453   | 500     | 25 134                                | -24 873  | 260     | 15 447                        | -15 094  | 353     | 99 811    | -100 802   | -991    |  |
| Mars                | 87 828                 | -82 712    | 5 116   | 3 191          | -3 038   | 153     | 32 192                                | -32 831  | -640    | 19 040                        | -19 138  | -99     | 142 250   | -137 719   | 4 531   |  |
| Avril               | 74 313                 | -74 712    | -399    | 2 801          | -2 795   | 6       | 15 021                                | -15 263  | -243    | 15 032                        | -14 944  | 88      | 107 167   | -107 715   | -548    |  |
| Mai                 | 105 612                | -110 004   | -4 392  | 2 428          | -2 767   | -339    | 11 613                                | -11 783  | -169    | 18 059                        | -17 893  | 166     | 137 712   | -142 446   | -4 734  |  |
| Juin                | 108 169                | -99 075    | 9 094   | 2 888          | -2 653   | 235     | 12 794                                | -12 811  | -17     | 21 923                        | -22 084  | -161    | 145 774   | -136 624   | 9 150   |  |
| Juillet             | 81 284                 | -81 572    | -288    | 2 266          | -2 748   | -482    | 10 859                                | -10 673  | 186     | 16 255                        | -16 330  | -75     | 110 665   | -111 323   | -659    |  |
| Août                | 103 480                | -104 294   | -814    | 775            | -615     | 159     | 14 584                                | -13 266  | 1 317   | 31 063                        | -28 430  | 2 633   | 149 902   | -146 606   | 3 296   |  |
| Septembre           | 125 549                | -119 544   | 6 005   | 135            | -405     | -270    | 11 313                                | -12 428  | -1 115  | 45 462                        | -45 198  | 264     | 182 459   | -177 574   | 4 884   |  |
| Octobre             | 135 836                | -136 033   | -197    | 2 891          | -2 757   | 134     | 5 385                                 | -5 243   | 142     | 53 226                        | -49 596  | 3 630   | 197 338   | -193 630   | 3 709   |  |
| Novembre            | 122 557                | -128 015   | -5 458  | 4 158          | -3 854   | 304     | 6 289                                 | -6 844   | -555    | 56 856                        | -58 084  | -1 228  | 189 861   | -196 797   | -6 936  |  |
| Décembre            | 104 280                | -100 242   | 4 037   | 7 514          | -7 789   | -275    | 10 877                                | -10 096  | 781     | 27 050                        | -26 746  | 305     | 149 721   | -144 873   | 4 848   |  |
| <b>2007</b>         |                        |            |         |                |          |         |                                       |          |         |                               |          |         |           |            |         |  |
| Janvier             | 119 742                | -119 348   | 393     | 1 762          | -1 558   | 204     | 19 941                                | -21 059  | -1 118  | 31 352                        | -32 220  | -868    | 172 798   | -174 186   | -1 388  |  |
| Février             | 101 418                | -101 515   | -97     | 1 485          | -1 633   | -148    | 21 245                                | -19 176  | 2 068   | 23 870                        | -23 887  | -17     | 148 017   | -146 212   | 1 806   |  |

**Note(s) :** Dans les tableaux 1 à 14 un signe moins indique l'achat de valeurs mobilières auprès des non-résidents, c'est-à-dire une sortie de capital du Canada.

**Tableau 15**  
**Investissements de portefeuille en obligations canadiennes, positions de fin de période détenues par les non-résidents selon le secteur<sup>1</sup>**

| En fin de période | Toutes les administratives publiques et leurs entreprises |             |           |  |             |           |                                       | Total   | Sociétés  | Total     |
|-------------------|---|-------------|-----------|--|-------------|-----------|---------------------------------------|---------|-----------|-----------|
|                   | Administration publique fédérale                          |             |           | Administrations publiques provinciales |             |           | Administrations publiques municipales |         |           |           |
|                   | Direct  | Entreprises | Total     | Direct                                 | Entreprises | Total     |                                       |         |           |           |
| V. No.            | v30630500   | v30630499   | v30630498 | v30630503                              | v30630502   | v30630501 | v30630504                             | ..      | v30630505 | v30630490 |
| Annuelle          | v21241183   | v21241182   | v21241181 | v21241186                              | v21241185   | v21241184 | v21241187                             | ..      | v21241188 | v21241180 |
| Mensuelle         |   |             |           |  |             |           |                                       |         |           |           |
|                   | millions de dollars                                       |             |           |  |             |           |                                       |         |           |           |
| 1995              | 87 588  | 11 092      | 98 680    | 115 119                                | 39 763      | 154 882   | 6 291                                 | 259 853 | 81 845    | 341 698   |
| 1996              | 95 885  | 11 249      | 107 133   | 116 781                                | 37 745      | 154 526   | 6 238                                 | 267 897 | 89 954    | 357 852   |
| 1997              | 92 761  | 11 933      | 104 694   | 114 266                                | 35 527      | 149 793   | 5 962                                 | 260 449 | 107 450   | 367 898   |
| 1998              | 89 126  | 13 498      | 102 624   | 125 074                                | 37 597      | 162 671   | 6 112                                 | 271 407 | 134 366   | 405 772   |
| 1999              | 91 131  | 15 017      | 106 148   | 112 496                                | 30 973      | 143 469   | 5 434                                 | 255 051 | 134 341   | 389 392   |
| 2000              | 81 198  | 14 652      | 95 850    | 105 005                                | 29 904      | 134 909   | 4 979                                 | 235 738 | 136 702   | 372 440   |
| 2001              | 74 717  | 17 252      | 91 969    | 109 021                                | 27 422      | 136 443   | 4 589                                 | 233 001 | 194 227   | 427 227   |
| 2002              | 79 956  | 28 742      | 108 698   | 112 990                                | 24 197      | 137 188   | 3 655                                 | 249 541 | 199 532   | 449 072   |
| 2003              | 59 210  | 38 461      | 97 671    | 101 848                                | 19 091      | 120 940   | 3 194                                 | 221 805 | 182 521   | 404 325   |
| 2004              | 54 533  | 48 385      | 102 918   | 97 717                                 | 17 279      | 114 996   | 3 493                                 | 221 407 | 176 663   | 398 070   |
| 2005              | 46 309  | 52 532      | 98 841    | 96 309                                 | 15 716      | 112 025   | 3 534                                 | 214 400 | 165 618   | 380 017   |
| 2006              | 45 722  | 62 282      | 108 003   | 102 003                                | 15 825      | 117 828   | 4 149                                 | 229 980 | 174 584   | 404 564   |
| <b>2005</b>       |   |             |           |  |             |           |                                       |         |           |           |
| Février           | 54 650  | 48 430      | 103 079   | 101 929                                | 17 357      | 119 287   | 3 518                                 | 225 884 | 180 082   | 405 966   |
| Mars              | 53 514  | 48 660      | 102 173   | 99 780                                 | 16 901      | 116 681   | 3 378                                 | 222 232 | 177 078   | 399 310   |
| Avril             | 52 999  | 49 128      | 102 127   | 103 416                                | 17 482      | 120 898   | 3 475                                 | 226 500 | 183 367   | 409 866   |
| Mai               | 51 474  | 48 883      | 100 357   | 103 561                                | 17 386      | 120 947   | 3 436                                 | 224 740 | 183 805   | 408 545   |
| Juin              | 49 550  | 49 579      | 99 129    | 101 361                                | 16 996      | 118 357   | 3 461                                 | 220 947 | 179 368   | 400 315   |
| Juillet           | 50 012  | 48 758      | 98 770    | 101 379                                | 16 878      | 118 257   | 3 507                                 | 220 534 | 178 847   | 399 380   |
| Août              | 47 918  | 48 311      | 96 229    | 98 654                                 | 16 313      | 114 967   | 3 493                                 | 214 689 | 174 227   | 388 916   |
| Septembre         | 48 409  | 49 134      | 97 543    | 95 543                                 | 15 988      | 111 531   | 3 533                                 | 212 607 | 171 036   | 383 642   |
| Octobre           | 48 745  | 49 853      | 98 598    | 100 037                                | 16 067      | 116 105   | 3 637                                 | 218 340 | 171 498   | 389 838   |
| Novembre          | 49 702  | 50 594      | 100 296   | 99 231                                 | 15 865      | 115 096   | 3 611                                 | 219 003 | 169 280   | 388 284   |
| Décembre          | 46 309  | 52 532      | 98 841    | 96 309                                 | 15 716      | 112 025   | 3 534                                 | 214 400 | 165 618   | 380 017   |
| <b>2006</b>       |   |             |           |  |             |           |                                       |         |           |           |
| Janvier           | 45 343  | 52 190      | 97 534    | 97 504                                 | 15 466      | 112 970   | 3 732                                 | 214 236 | 161 858   | 376 093   |
| Février           | 48 116  | 52 921      | 101 036   | 94 064                                 | 15 162      | 109 225   | 3 664                                 | 213 925 | 158 330   | 372 256   |
| Mars              | 48 687  | 54 459      | 103 146   | 96 590                                 | 15 458      | 112 048   | 3 751                                 | 218 945 | 163 595   | 382 540   |
| Avril             | 47 209  | 54 641      | 101 850   | 94 620                                 | 15 050      | 109 670   | 3 724                                 | 215 244 | 157 744   | 372 988   |
| Mai               | 49 641  | 54 752      | 104 393   | 94 518                                 | 14 952      | 109 469   | 3 681                                 | 217 543 | 155 806   | 373 350   |
| Juin              | 47 064  | 56 298      | 103 361   | 94 294                                 | 15 186      | 109 480   | 3 984                                 | 216 825 | 157 171   | 373 996   |
| Juillet           | 47 817  | 56 788      | 104 605   | 96 279                                 | 15 313      | 111 592   | 4 072                                 | 220 269 | 162 557   | 382 826   |
| Août              | 44 901  | 57 469      | 102 370   | 95 056                                 | 14 965      | 110 021   | 4 018                                 | 216 409 | 160 282   | 376 691   |
| Septembre         | 43 103  | 60 725      | 103 827   | 95 612                                 | 15 103      | 110 714   | 4 051                                 | 218 592 | 160 968   | 379 560   |
| Octobre           | 43 975  | 61 331      | 105 305   | 97 501                                 | 15 169      | 112 670   | 4 138                                 | 222 113 | 161 870   | 383 984   |
| Novembre          | 48 253  | 61 987      | 110 241   | 101 760                                | 15 534      | 117 295   | 4 118                                 | 231 654 | 170 257   | 401 910   |
| Décembre          | 45 722  | 62 282      | 108 003   | 102 003                                | 15 825      | 117 828   | 4 149                                 | 229 980 | 174 584   | 404 564   |
| <b>2007</b>       |   |             |           |  |             |           |                                       |         |           |           |
| Janvier           | 42 601  | 62 983      | 105 584   | 101 817                                | 15 842      | 117 660   | 4 154                                 | 227 398 | 175 419   | 402 816   |
| Février           | 41 662  | 63 237      | 104 899   | 102 412                                | 15 712      | 118 124   | 4 191                                 | 227 214 | 174 683   | 401 897   |

1. Les données de positions pour les mois qui suivent immédiatement la fin d'un trimestre, seront rendues disponibles le mois suivant.

Tableau 16

Investissements de portefeuille en obligations canadiennes, positions de fin de période détenues par les non-résidents selon la zone géographique<sup>1</sup>

| En fin de période | États-Unis          | Royaume-Uni | Autres pays de l'UE | Japon     | Autres pays de l'OCDE | Autres pays | Total     |
|-------------------|---------------------|-------------|---------------------|-----------|-----------------------|-------------|-----------|
| V. No.            |                     |             |                     |           |                       |             |           |
| Annuelle          | v30630497           | v30630496   | v30630495           | v30630494 | v30630493             | v30630492   | v30630491 |
| Mensuelle         | v21241195           | v21241194   | v21241193           | v21241192 | v21241191             | v21241190   | v21241189 |
|                   | millions de dollars |             |                     |           |                       |             |           |
| 1995              | 146 504             | 33 598      | 50 012              | 44 464    | 38 454                | 28 667      | 341 698   |
| 1996              | 165 812             | 35 118      | 49 211              | 46 160    | 33 558                | 27 993      | 357 852   |
| 1997              | 179 873             | 34 888      | 48 051              | 45 366    | 30 564                | 29 156      | 367 898   |
| 1998              | 195 133             | 37 705      | 59 655              | 45 021    | 34 194                | 34 063      | 405 772   |
| 1999              | 194 794             | 37 024      | 54 559              | 41 313    | 31 141                | 30 561      | 389 392   |
| 2000              | 194 720             | 39 033      | 48 504              | 35 892    | 26 782                | 27 509      | 372 440   |
| 2001              | 248 872             | 44 595      | 52 023              | 34 269    | 23 891                | 23 576      | 427 227   |
| 2002              | 264 933             | 51 086      | 55 082              | 31 937    | 22 693                | 23 341      | 449 072   |
| 2003              | 227 920             | 51 802      | 53 666              | 31 446    | 18 336                | 21 154      | 404 325   |
| 2004              | 222 752             | 55 556      | 53 003              | 25 939    | 15 943                | 24 876      | 398 070   |
| 2005              | 203 438             | 55 362      | 51 608              | 26 968    | 13 901                | 28 740      | 380 017   |
| 2006              | 216 901             | 67 332      | 50 462              | 28 320    | 14 205                | 27 344      | 404 564   |
| <b>2005</b>       |                     |             |                     |           |                       |             |           |
| Février           | 223 227             | 57 851      | 56 006              | 26 471    | 15 878                | 26 532      | 405 966   |
| Mars              | 219 499             | 57 201      | 55 427              | 25 984    | 15 272                | 25 928      | 399 310   |
| Avril             | 224 474             | 59 561      | 56 199              | 28 012    | 15 436                | 26 183      | 409 866   |
| Mai               | 226 494             | 56 707      | 55 249              | 28 182    | 15 238                | 26 675      | 408 545   |
| Juin              | 225 466             | 52 315      | 54 442              | 26 472    | 14 337                | 27 283      | 400 315   |
| Juillet           | 222 484             | 54 197      | 54 120              | 27 086    | 14 615                | 26 879      | 399 380   |
| Août              | 212 870             | 53 774      | 54 008              | 25 795    | 14 871                | 27 598      | 388 916   |
| Septembre         | 213 437             | 50 424      | 52 070              | 25 884    | 14 727                | 27 101      | 383 642   |
| Octobre           | 214 287             | 53 766      | 52 249              | 26 334    | 14 799                | 28 402      | 389 838   |
| Novembre          | 212 594             | 53 964      | 51 859              | 26 159    | 14 544                | 29 164      | 388 284   |
| Décembre          | 203 438             | 55 362      | 51 608              | 26 968    | 13 901                | 28 740      | 380 017   |
| <b>2006</b>       |                     |             |                     |           |                       |             |           |
| Janvier           | 203 518             | 53 911      | 50 782              | 27 305    | 14 334                | 26 242      | 376 093   |
| Février           | 199 755             | 54 477      | 50 204              | 27 526    | 13 872                | 26 422      | 372 256   |
| Mars              | 207 855             | 55 778      | 51 002              | 27 795    | 13 678                | 26 432      | 382 540   |
| Avril             | 199 611             | 56 402      | 50 467              | 26 896    | 13 668                | 25 946      | 372 988   |
| Mai               | 200 124             | 56 571      | 49 848              | 26 853    | 13 733                | 26 220      | 373 350   |
| Juin              | 200 269             | 57 342      | 51 060              | 26 557    | 13 795                | 24 974      | 373 996   |
| Juillet           | 211 063             | 54 388      | 50 016              | 27 055    | 13 961                | 26 342      | 382 826   |
| Août              | 205 860             | 55 250      | 49 878              | 26 541    | 13 631                | 25 532      | 376 691   |
| Septembre         | 208 995             | 55 241      | 49 621              | 26 870    | 13 291                | 25 541      | 379 560   |
| Octobre           | 206 752             | 59 320      | 50 461              | 27 059    | 13 536                | 26 855      | 383 984   |
| Novembre          | 214 451             | 66 304      | 50 858              | 28 174    | 14 227                | 27 895      | 401 910   |
| Décembre          | 216 901             | 67 332      | 50 462              | 28 320    | 14 205                | 27 344      | 404 564   |
| <b>2007</b>       |                     |             |                     |           |                       |             |           |
| Janvier           | 215 761             | 67 373      | 49 928              | 28 357    | 13 899                | 27 498      | 402 816   |
| Février           | 211 290             | 68 567      | 50 957              | 28 949    | 14 091                | 28 043      | 401 897   |

1. Les données de positions pour les mois qui suivent immédiatement la fin d'un trimestre, seront rendues disponibles le mois suivant.

**Tableau 17**  
**Investissements de portefeuille en instruments du marché monétaire canadien, positions de fin de période détenues par les non-résidents selon le secteur<sup>1</sup>**

| En fin de période | Toutes les administratives publiques et leurs entreprises |             |           |  |             |           | Sociétés | Total     |           |
|-------------------|---|-------------|-----------|--|-------------|-----------|----------|-----------|-----------|
|                   | Administration publique fédérale                          |             |           | Administrations publiques provinciales |             |           |          |           |           |
|                   | Direct  | Entreprises | Total     | Direct                                 | Entreprises | Total     |          |           |           |
| V. No.            | v30630516   | v30630515   | v30630514 | v30630519                              | v30630518   | v30630517 | ..       | v30630520 | v30630506 |
| Annuelle          | v21241199   | v21241198   | v21241197 | v21241202                              | v21241201   | v21241200 | ..       | v21241203 | v21241196 |
| Mensuelle         |   |             |           |  |             |           |          |           |           |
|                   | millions de dollars                                       |             |           |  |             |           |          |           |           |
| 1995              | 30 706  | 5 171       | 35 877    | 4 421                                  | 773         | 5 194     | 41 071   | 3 041     | 44 113    |
| 1996              | 24 277  | 5 241       | 29 518    | 3 520                                  | 725         | 4 245     | 33 763   | 4 371     | 38 134    |
| 1997              | 21 744  | 7 082       | 28 827    | 1 904                                  | 1 865       | 3 768     | 32 595   | 7 906     | 40 501    |
| 1998              | 19 298  | 8 972       | 28 270    | 3 427                                  | 1 420       | 4 847     | 33 117   | 8 152     | 41 269    |
| 1999              | 12 721  | 7 110       | 19 831    | 3 496                                  | 310         | 3 806     | 23 637   | 4 038     | 27 675    |
| 2000              | 11 587  | 6 610       | 18 197    | 4 545                                  | 0           | 4 545     | 22 742   | 5 219     | 27 961    |
| 2001              | 7 439   | 6 782       | 14 222    | 3 586                                  | 24          | 3 610     | 17 832   | 3 632     | 21 463    |
| 2002              | 9 887   | 6 884       | 16 771    | 3 258                                  | 3           | 3 261     | 20 032   | 5 253     | 25 285    |
| 2003              | 10 521  | 4 922       | 15 443    | 1 473                                  | 4           | 1 477     | 16 920   | 4 467     | 21 388    |
| 2004              | 8 028   | 6 168       | 14 197    | 1 091                                  | 6           | 1 096     | 15 293   | 4 327     | 19 621    |
| 2005              | 9 473   | 4 876       | 14 349    | 880                                    | 30          | 910       | 15 259   | 5 524     | 20 783    |
| 2006              | 13 149  | 4 076       | 17 225    | 544                                    | 0           | 544       | 17 769   | 6 746     | 24 515    |
| <b>2005</b>       |   |             |           |  |             |           |          |           |           |
| Février           | 7 551   | 6 178       | 13 729    | 996                                    | 20          | 1 016     | 14 745   | 4 836     | 19 581    |
| Mars              | 8 176   | 4 772       | 12 948    | 1 101                                  | 2           | 1 103     | 14 051   | 4 577     | 18 628    |
| Avril             | 7 929   | 5 967       | 13 897    | 1 014                                  | 0           | 1 014     | 14 911   | 4 342     | 19 253    |
| Mai               | 9 105   | 5 741       | 14 846    | 932                                    | 0           | 932       | 15 778   | 4 550     | 20 328    |
| Juin              | 8 411   | 5 964       | 14 375    | 987                                    | 0           | 987       | 15 362   | 4 348     | 19 710    |
| Juillet           | 8 911   | 5 665       | 14 576    | 948                                    | 0           | 948       | 15 524   | 4 609     | 20 133    |
| Août              | 7 400   | 5 083       | 12 483    | 971                                    | 0           | 971       | 13 454   | 4 633     | 18 087    |
| Septembre         | 7 984   | 4 442       | 12 426    | 731                                    | 0           | 731       | 13 157   | 4 529     | 17 686    |
| Octobre           | 8 074   | 4 747       | 12 821    | 623                                    | 0           | 623       | 13 444   | 4 533     | 17 978    |
| Novembre          | 7 644   | 4 850       | 12 494    | 654                                    | 0           | 654       | 13 148   | 4 968     | 18 116    |
| Décembre          | 9 473   | 4 876       | 14 349    | 880                                    | 30          | 910       | 15 259   | 5 524     | 20 783    |
| <b>2006</b>       |   |             |           |  |             |           |          |           |           |
| Janvier           | 10 591  | 3 987       | 14 578    | 806                                    | 0           | 806       | 15 384   | 4 920     | 20 304    |
| Février           | 10 372  | 3 896       | 14 268    | 732                                    | 0           | 732       | 15 000   | 5 663     | 20 664    |
| Mars              | 13 566  | 3 993       | 17 559    | 532                                    | 0           | 532       | 18 091   | 4 776     | 22 868    |
| Avril             | 11 053  | 4 609       | 15 661    | 700                                    | 0           | 700       | 16 361   | 5 681     | 22 042    |
| Mai               | 10 589  | 5 505       | 16 094    | 631                                    | 0           | 631       | 16 725   | 5 708     | 22 434    |
| Juin              | 14 023  | 6 276       | 20 299    | 1 172                                  | 0           | 1 172     | 21 471   | 5 616     | 27 086    |
| Juillet           | 12 665  | 5 982       | 18 647    | 975                                    | 0           | 975       | 19 622   | 5 158     | 24 780    |
| Août              | 13 305  | 5 389       | 18 694    | 984                                    | 0           | 984       | 19 678   | 5 872     | 25 550    |
| Septembre         | 13 498  | 5 370       | 18 867    | 811                                    | 0           | 811       | 19 678   | 6 257     | 25 935    |
| Octobre           | 13 103  | 4 813       | 17 916    | 777                                    | 0           | 777       | 18 693   | 6 939     | 25 632    |
| Novembre          | 12 104  | 4 385       | 16 488    | 744                                    | 9           | 754       | 17 242   | 6 763     | 24 005    |
| Décembre          | 13 149  | 4 076       | 17 225    | 544                                    | 0           | 544       | 17 769   | 6 746     | 24 515    |
| <b>2007</b>       |   |             |           |  |             |           |          |           |           |
| Janvier           | 12 274  | 4 209       | 16 483    | 794                                    | 0           | 794       | 17 277   | 6 548     | 23 825    |
| Février           | 12 162  | 4 891       | 17 053    | 724                                    | 0           | 724       | 17 777   | 6 231     | 24 009    |

1. Les données de positions pour les mois qui suivent immédiatement la fin d'un trimestre, seront rendues disponibles le mois suivant.

**Tableau 18**  
**Investissements de portefeuille en instruments du marché monétaire canadien, positions de fin de période détenues par les non-résidents selon la zone géographique<sup>1</sup>**

| En fin de période | États-Unis          | Royaume-Uni | Autres pays de l'UE | Japon     | Autres pays de l'OCDE | Autres pays | Total     |
|-------------------|---------------------|-------------|---------------------|-----------|-----------------------|-------------|-----------|
| V. No.            |                     |             |                     |           |                       |             |           |
| Annuelle          | v30630513           | v30630512   | v30630511           | v30630510 | v30630509             | v30630508   | v30630507 |
| Mensuelle         | v21241210           | v21241209   | v21241208           | v21241207 | v21241206             | v21241205   | v21241204 |
|                   | millions de dollars |             |                     |           |                       |             |           |
| 1995              | 18 240              | 9 778       | 1 819               | 10        | 4 101                 | 10 165      | 44 113    |
| 1996              | 20 680              | 4 819       | 1 922               | 651       | 2 495                 | 7 567       | 38 134    |
| 1997              | 24 149              | 4 072       | 3 628               | 124       | 3 414                 | 5 115       | 40 501    |
| 1998              | 22 993              | 5 781       | 3 462               | 8         | 3 904                 | 5 120       | 41 269    |
| 1999              | 15 934              | 4 765       | 2 302               | 43        | 1 991                 | 2 640       | 27 675    |
| 2000              | 17 097              | 3 220       | 1 544               | 198       | 1 771                 | 4 131       | 27 961    |
| 2001              | 13 581              | 2 785       | 1 198               | 23        | 915                   | 2 961       | 21 463    |
| 2002              | 15 327              | 5 989       | 343                 | 32        | 388                   | 3 205       | 25 285    |
| 2003              | 13 383              | 3 850       | 238                 | 44        | 391                   | 3 481       | 21 388    |
| 2004              | 12 135              | 3 814       | 264                 | 20        | 465                   | 2 923       | 19 621    |
| 2005              | 11 876              | 3 971       | 1 048               | 25        | 454                   | 3 410       | 20 783    |
| 2006              | 15 634              | 3 100       | 444                 | 30        | 486                   | 4 820       | 24 515    |
| <b>2005</b>       |                     |             |                     |           |                       |             |           |
| Février           | 12 588              | 3 239       | 377                 | 22        | 382                   | 2 973       | 19 581    |
| Mars              | 12 220              | 2 842       | 372                 | 81        | 356                   | 2 757       | 18 628    |
| Avril             | 12 355              | 3 177       | 295                 | 101       | 511                   | 2 813       | 19 253    |
| Mai               | 12 189              | 3 844       | 740                 | 99        | 450                   | 3 006       | 20 328    |
| Juin              | 12 359              | 3 468       | 705                 | 86        | 491                   | 2 600       | 19 710    |
| Juillet           | 13 116              | 3 084       | 698                 | 74        | 403                   | 2 759       | 20 133    |
| Août              | 11 458              | 3 084       | 524                 | 42        | 350                   | 2 629       | 18 087    |
| Septembre         | 10 397              | 3 165       | 559                 | 22        | 414                   | 3 131       | 17 686    |
| Octobre           | 10 553              | 2 934       | 977                 | 25        | 421                   | 3 068       | 17 978    |
| Novembre          | 10 354              | 3 141       | 1 090               | 22        | 434                   | 3 075       | 18 116    |
| Décembre          | 11 876              | 3 971       | 1 048               | 25        | 454                   | 3 410       | 20 783    |
| <b>2006</b>       |                     |             |                     |           |                       |             |           |
| Janvier           | 12 206              | 3 044       | 1 271               | 23        | 414                   | 3 346       | 20 304    |
| Février           | 12 104              | 2 622       | 1 566               | 22        | 432                   | 3 917       | 20 664    |
| Mars              | 14 850              | 2 311       | 801                 | 23        | 435                   | 4 448       | 22 868    |
| Avril             | 13 304              | 2 690       | 1 172               | 22        | 352                   | 4 502       | 22 042    |
| Mai               | 13 438              | 3 474       | 1 084               | 48        | 390                   | 3 999       | 22 434    |
| Juin              | 17 377              | 4 608       | 808                 | 34        | 485                   | 3 775       | 27 086    |
| Juillet           | 15 599              | 4 431       | 562                 | 45        | 498                   | 3 645       | 24 780    |
| Août              | 16 299              | 4 426       | 466                 | 54        | 536                   | 3 768       | 25 550    |
| Septembre         | 16 882              | 4 704       | 325                 | 19        | 457                   | 3 549       | 25 935    |
| Octobre           | 16 682              | 4 136       | 351                 | 20        | 395                   | 4 049       | 25 632    |
| Novembre          | 16 654              | 3 007       | 350                 | 20        | 416                   | 3 559       | 24 005    |
| Décembre          | 15 634              | 3 100       | 444                 | 30        | 486                   | 4 820       | 24 515    |
| <b>2007</b>       |                     |             |                     |           |                       |             |           |
| Janvier           | 15 205              | 2 798       | 427                 | 21        | 572                   | 4 803       | 23 825    |
| Février           | 14 792              | 3 515       | 422                 | 25        | 568                   | 4 686       | 24 009    |

1. Les données de positions pour les mois qui suivent immédiatement la fin d'un trimestre, seront rendues disponibles le mois suivant.

**Tableau 19**  
**Certains rendements du cours des actions et du marché des capitaux**

| Période     | Cours des actions  |  | Certains rendements du marché des capitaux         |                                     |  |
|-------------|--|--|--|-------------------------------------|--|
|             | Canada   | États-Unis   | Long-terme   |                                     |  |
|             | L'indice composite SetP/TSX de la Bourse de Toronto (1975=1 000) | Indice composite 500 de Standard and Poor's (1941-43=10) | Moyenne <sup>1</sup> des industrielles canadiennes | Gouvernement <sup>2</sup> du Canada | Gouvernement <sup>3</sup> des États-Unis |
| <b>2003</b> |  |  |  |                                     |  |
| Février     | 6 555,1  | 841,2  | 5,68   | 4,93                                | 3,78                                     |
| Mars        | 6 343,3  | 848,2  | 5,96   | 5,13                                | 3,96                                     |
| Avril       | 6 586,1  | 916,9  | 5,61   | 4,90                                | 3,89                                     |
| Mai         | 6 859,8  | 963,6  | 5,21   | 4,50                                | 3,44                                     |
| Juin        | 6 983,1  | 974,5  | 5,05   | 4,37                                | 3,38                                     |
| Juillet     | 7 257,9  | 990,3  | 5,36   | 4,78                                | 4,34                                     |
| Août        | 7 510,3  | 1 008,0  | 5,49   | 4,96                                | 4,54                                     |
| Septembre   | 7 421,1  | 1 006,6  | 5,13   | 4,64                                | 4,16                                     |
| Octobre     | 7 772,7  | 1 050,7  | 5,30   | 4,85                                | 4,31                                     |
| Novembre    | 7 859,4  | 1 058,3  | 5,21   | 4,79                                | 4,25                                     |
| Décembre    | 8 220,9  | 1 111,9  | 5,01   | 4,66                                | 4,27                                     |
| <b>2004</b> |  |  |  |                                     |  |
| Janvier     | 8 521,4  | 1 131,1  | 4,86   | 4,61                                | 4,22                                     |
| Février     | 8 788,5  | 1 144,9  | 4,63   | 4,41                                | 4,02                                     |
| Mars        | 8 585,9  | 1 126,2  | 4,57   | 4,33                                | 3,86                                     |
| Avril       | 8 244,0  | 1 107,3  | 4,97   | 4,71                                | 4,50                                     |
| Mai         | 8 417,3  | 1 120,7  | 5,13   | 4,77                                | 4,67                                     |
| Juin        | 8 545,6  | 1 140,8  | 5,28   | 4,83                                | 4,62                                     |
| Juillet     | 8 458,1  | 1 101,7  | 5,26   | 4,82                                | 4,61                                     |
| Août        | 8 377,0  | 1 104,2  | 5,06   | 4,68                                | 4,26                                     |
| Septembre   | 8 668,3  | 1 114,6  | 4,96   | 4,58                                | 4,10                                     |
| Octobre     | 8 871,0  | 1 130,2  | 4,91   | 4,52                                | 4,11                                     |
| Novembre    | 9 030,0  | 1 173,8  | 4,83   | 4,44                                | 4,20                                     |
| Décembre    | 9 246,6  | 1 211,9  | 4,72   | 4,39                                | 4,33                                     |
| <b>2005</b> |  |  |  |                                     |  |
| Janvier     | 9 204,0  | 1 181,3  | 4,53   | 4,21                                | 4,21                                     |
| Février     | 9 668,3  | 1 203,6  | 4,57   | 4,28                                | 4,27                                     |
| Mars        | 9 612,4  | 1 180,6  | 4,77   | 4,39                                | 4,56                                     |
| Avril       | 9 369,3  | 1 156,8  | 4,53   | 4,14                                | 4,25                                     |
| Mai         | 9 607,3  | 1 191,5  | 4,41   | 4,02                                | 4,08                                     |
| Juin        | 9 902,8  | 1 191,3  | 4,17   | 3,81                                | 3,99                                     |
| Juillet     | 10 422,9   | 1 234,2  | 4,29   | 3,91                                | 4,27                                     |
| Août        | 10 668,9   | 1 220,3  | 4,10   | 3,78                                | 4,02                                     |
| Septembre   | 11 011,8   | 1 228,8  | 4,30   | 3,94                                | 4,26                                     |
| Octobre     | 10 383,3   | 1 207,0  | 4,57   | 4,16                                | 4,60                                     |
| Novembre    | 10 824,1   | 1 249,5  | 4,55   | 4,06                                | 4,49                                     |
| Décembre    | 11 272,3   | 1 248,3  | 4,46   | 3,93                                | 4,38                                     |
| <b>2006</b> |  |  |  |                                     |  |
| Janvier     | 11 945,6   | 1 280,1  | 4,64   | 4,11                                | 4,49                                     |
| Février     | 11 688,3   | 1 280,7  | 4,68   | 4,10                                | 4,53                                     |
| Mars        | 12 110,6   | 1 294,8  | 4,82   | 4,23                                | 4,81                                     |
| Avril       | 12 204,2   | 1 310,6  | 5,09   | 4,52                                | 5,12                                     |
| Mai         | 11 744,5   | 1 270,1  | 5,05   | 4,45                                | 5,12                                     |
| Juin        | 11 612,9   | 1 270,2  | 5,25   | 4,63                                | 5,25                                     |
| Juillet     | 11 831,0   | 1 276,7  | 5,01   | 4,38                                | 5,04                                     |
| Août        | 12 073,8   | 1 303,8  | 4,72   | 4,12                                | 4,76                                     |
| Septembre   | 11 761,3   | 1 335,8  | 4,58   | 3,98                                | 4,60                                     |
| Octobre     | 12 344,6   | 1 377,9  | 4,75   | 4,17                                | 4,78                                     |
| Novembre    | 12 752,4   | 1 400,6  | 4,51   | 3,94                                | 4,52                                     |
| Décembre    | 12 908,4   | 1 418,3  | 4,64   | 4,05                                | 4,66                                     |
| <b>2007</b> |  |  |  |                                     |  |
| Janvier     | 13 034,1   | 1 438,2  | 4,76   | 4,17                                | 4,83                                     |
| Février     | 13 045,0   | 1 406,8  | 4,59   | 4,03                                | 4,56                                     |

Voir les notes à la fin du tableau.



Tableau 19 – suite

## Certains rendements du cours des actions et du marché des capitaux

|             | Certains rendements du marché des capitaux     |                                |                         |                         |                       | Déport (+) ou report (-) <sup>8</sup><br>à terme du dollar<br>États-Unis au Canada<br>à 3 mois |
|-------------|--|--------------------------------|-------------------------|-------------------------|-----------------------|--|
|             | Court-terme                                    |                                |                         |                         |                       |  |
|             | Effets des sociétés de<br>financement à 3 mois | Effets de commerce<br>à 3 mois | Bons du trésor à 3 mois |                         |                       |  |
|             |  |                                | Canadien <sup>4</sup>   | États-Unis <sup>5</sup> | Canadien <sup>6</sup> |  |
| <b>2003</b> |  |                                |                         |                         |                       |  |
| Février     | 2,97   | 1,25                           | 2,88                    | 1,17                    | 1,68                  | 1,68   |
| Mars        | 3,28   | 1,20                           | 3,14                    | 1,13                    | 1,65                  | 2,07   |
| Avril       | 3,35   | 1,23                           | 3,19                    | 1,13                    | 1,65                  | 2,18   |
| Mai         | 3,27   | 1,20                           | 3,16                    | 1,07                    | 1,65                  | 2,11   |
| Juin        | 3,11   | 0,89                           | 3,07                    | 0,92                    | 1,39                  | 2,20   |
| Juillet     | 2,89   | 1,06                           | 2,81                    | 0,90                    | 1,49                  | 1,91   |
| Août        | 2,80   | 1,02                           | 2,71                    | 0,95                    | 1,39                  | 1,79   |
| Septembre   | 2,64   | 1,04                           | 2,58                    | 0,94                    | 1,39                  | 1,71   |
| Octobre     | 2,71   | 1,06                           | 2,64                    | 0,92                    | 1,39                  | 1,67   |
| Novembre    | 2,73   | 1,08                           | 2,67                    | 0,93                    | 1,39                  | 1,68   |
| Décembre    | 2,66   | 1,04                           | 2,57                    | 0,90                    | 1,39                  | 1,60   |
| <b>2004</b> |  |                                |                         |                         |                       |  |
| Janvier     | 2,37   | 1,02                           | 2,25                    | 0,88                    | 1,36                  | 1,35   |
| Février     | 2,25   | ..                             | 2,13                    | 0,93                    | 1,36                  | 1,21   |
| Mars        | 2,10   | 1,03                           | 1,98                    | 0,94                    | 1,36                  | 1,05   |
| Avril       | 2,05   | 1,09                           | 1,95                    | 0,94                    | 1,39                  | 0,94   |
| Mai         | 2,07   | ..                             | 1,98                    | 1,02                    | 1,46                  | 0,86   |
| Juin        | 2,10   | 1,40                           | 2,01                    | 1,27                    | 1,71                  | 0,58   |
| Juillet     | 2,12   | 1,57                           | 2,08                    | 1,33                    | 1,77                  | 0,55   |
| Août        | 2,22   | 1,67                           | 2,13                    | 1,48                    | 1,87                  | 0,50   |
| Septembre   | 2,50   | 1,85                           | 2,45                    | 1,65                    | 2,06                  | 0,57   |
| Octobre     | 2,60   | 2,01                           | 2,57                    | 1,76                    | 2,06                  | 0,60   |
| Novembre    | 2,74   | 2,25                           | 2,63                    | 2,07                    | 2,25                  | 0,38   |
| Décembre    | 2,57   | ..                             | 2,47                    | 2,19                    | 2,41                  | 0,10   |
| <b>2005</b> |  |                                |                         |                         |                       |  |
| Janvier     | 2,56   | 2,60                           | 2,43                    | 2,33                    | 2,50                  | -0,13  |
| Février     | 2,57   | ..                             | 2,46                    | 2,54                    | 2,63                  | -0,26  |
| Mars        | 2,68   | ..                             | 2,56                    | 2,74                    | 2,82                  | -0,40  |
| Avril       | 2,58   | ..                             | 2,45                    | 2,78                    | 2,88                  | -0,55  |
| Mai         | 2,59   | 3,17                           | 2,46                    | 2,84                    | 2,98                  | -0,67  |
| Juin        | 2,58   | 3,40                           | 2,48                    | 2,97                    | 3,26                  | -0,89  |
| Juillet     | 2,64   | 3,58                           | 2,59                    | 3,22                    | 3,23                  | -0,98  |
| Août        | 2,83   | 3,76                           | 2,72                    | 3,44                    | 3,36                  | -1,02  |
| Septembre   | 2,98   | 3,90                           | 2,86                    | 3,42                    | 3,71                  | -1,04  |
| Octobre     | 3,14   | 4,12                           | 3,06                    | 3,71                    | 3,87                  | -1,07  |
| Novembre    | 3,37   | ..                             | 3,31                    | 3,88                    | 4,02                  | -1,04  |
| Décembre    | 3,52   | ..                             | 3,37                    | 3,89                    | 4,09                  | -1,04  |
| <b>2006</b> |  |                                |                         |                         |                       |  |
| Janvier     | 3,67   | ..                             | 3,47                    | 4,24                    | 4,21                  | -0,99  |
| Février     | 3,80   | ..                             | 3,72                    | 4,43                    | 4,12                  | -0,95  |
| Mars        | 4,00   | 4,84                           | 3,86                    | 4,51                    | 4,56                  | -1,04  |
| Avril       | 4,19   | 4,97                           | 4,03                    | 4,60                    | 4,66                  | -0,97  |
| Mai         | 4,33   | ..                             | 4,18                    | 4,72                    | 4,31                  | -0,96  |
| Juin        | 4,51   | 5,36                           | 4,32                    | 4,79                    | 4,56                  | -1,12  |
| Juillet     | 4,35   | ..                             | 4,15                    | 4,95                    | 4,56                  | -1,21  |
| Août        | 4,34   | 5,28                           | 4,13                    | 4,96                    | 4,91                  | -1,10  |
| Septembre   | 4,30   | ..                             | 4,15                    | 4,81                    | 5,43                  | -1,09  |
| Octobre     | 4,34   | ..                             | 4,16                    | 4,92                    | 5,45                  | -1,12  |
| Novembre    | 4,30   | 5,30                           | 4,18                    | 4,94                    | 5,43                  | -1,10  |
| Décembre    | 4,33   | ..                             | 4,16                    | 4,85                    | 5,43                  | -1,08  |
| <b>2007</b> |  |                                |                         |                         |                       |  |
| Janvier     | 4,33   | 5,25                           | 4,17                    | 4,98                    | 5,43                  | -0,90  |
| Février     | 4,35   | 5,26                           | 4,19                    | 5,03                    | 5,41                  | -1,07  |

1. Dernier jour ouvrable du mois. L'indice pondéré des obligations à moyen terme est basé sur 40 obligations avec échéances comprises entre 5 et 15 ans. Scotia Capital Inc.
2. Prix de clôture du marché pour le dernier mercredi du mois des émissions directes venant à échéance ou remboursables dans 10 ans.
3. Moyenne quotidienne de la semaine précédente des émissions venant à échéance ou remboursables dans 10 ans. United States Federal Reserve Bulletin.
4. Dernier mercredi du mois.
5. Dernier mercredi du mois. Ajustement sur la base d'un rendement réel de 365 jours à partir d'un escompte de 360 jours.
6. Moyenne des offres le jeudi suivant le dernier mercredi du mois.
7. Moyenne des offres de la dernière semaine du mois se terminant un vendredi.
8. Rendement annuel. Dernier mercredi du mois.

Source(s) : Banque du Canada, sauf indication contraire.