



Nº 45-004-XIF au catalogue

Approvisionnement et utilisation des produits pétroliers raffinés au Canada

Mai 2007



Statistique
Canada

Statistics
Canada

Canada

Comment obtenir d'autres renseignements

Pour toute demande de renseignements au sujet de ce produit ou sur l'ensemble des données et des services de Statistique Canada, visiter notre site Web à www.statcan.ca. Vous pouvez également communiquer avec nous par courriel à infostats@statcan.ca ou par téléphone entre 8h30 et 16h30 du lundi au vendredi aux numéros suivants :

Numéros sans frais (Canada et États-Unis) :

Service de renseignements **1-800-263-1136**

Service national d'appareils de télécommunications pour les malentendants **1-800-363-7629**

Télécopieur **1-877-287-4369**

Renseignements concernant le Programme des services de dépôt **1-800-635-7943**

Télécopieur pour le Programme des services de dépôt **1-800-565-7757**

Centre de renseignements de Statistique Canada : 1-613-951-8116

Télécopieur **1-613-951-0581**

Renseignements pour accéder au produit

Le produit n° 45-004-XIF au catalogue est disponible gratuitement sous format électronique. Pour obtenir un exemplaire, il suffit de visiter notre site Web à www.statcan.ca et de choisir la rubrique Publications.

Normes de service à la clientèle

Statistique Canada s'engage à fournir à ses clients des services rapides, fiables et courtois. À cet égard, notre organisme s'est doté de normes de *service à la clientèle* qui doivent être observées par les employés lorsqu'ils offrent des services à la clientèle.

Pour obtenir une copie de ces normes de service, veuillez communiquer avec Statistique Canada au numéro sans frais 1-800-263-1136. Les normes de service sont aussi publiées sur le site www.statcan.ca sous À propos de nous > Offrir des services aux Canadiens.



Statistique Canada

Division de la fabrication, de la construction et de l'énergie

Section de l'énergie

Approvisionnement et utilisation des produits pétroliers raffinés au Canada

Mai 2007

Publication autorisée par le ministre responsable de Statistique Canada

© Ministre de l'Industrie, 2007

Tous droits réservés. Le contenu de la présente publication électronique peut être reproduit en tout ou en partie, et par quelque moyen que ce soit, sans autre permission de Statistique Canada, sous réserve que la reproduction soit effectuée uniquement à des fins d'étude privée, de recherche, de critique, de compte rendu ou en vue d'en préparer un résumé destiné aux journaux et/ou à des fins non commerciales. Statistique Canada doit être cité comme suit : Source (ou « Adapté de », s'il y a lieu) : Statistique Canada, année de publication, nom du produit, numéro au catalogue, volume et numéro, période de référence et page(s). Autrement, il est interdit de reproduire le contenu de la présente publication, ou de l'emmagasiner dans un système d'extraction, ou de le transmettre sous quelque forme ou par quelque moyen que ce soit, reproduction électronique, mécanique, photographique, pour quelque fin que ce soit, sans l'autorisation écrite préalable des Services d'octroi de licences, Division des services à la clientèle, Statistique Canada, Ottawa, Ontario, Canada K1A 0T6.

Octobre 2007

N° 45-004-XIF au catalogue, vol. 62, n° 5

ISSN 1715-149X

Périodicité : mensuelle

Ottawa

This publication is available in English upon request (catalogue no. 45-004-XIE).

Note de reconnaissance

Le succès du système statistique du Canada repose sur un partenariat bien établi entre Statistique Canada et la population, les entreprises, les administrations canadiennes et les autres organismes. Sans cette collaboration et cette bonne volonté, il serait impossible de produire des statistiques précises et actuelles.

Informations pour l'utilisateur

Signes conventionnels

Les signes conventionnels suivants sont employés uniformément dans les publications de Statistique Canada :

- . indisponible pour toute période de référence
- .. indisponible pour une période de référence précise
- ... n'ayant pas lieu de figurer
- 0 zéro absolu ou valeur arrondie à zéro
- 0^s valeur arrondie à 0 (zéro) là où il y a une distinction importante entre le zéro absolu et la valeur arrondie
- p provisoire
- r révisé
- x confidentiel en vertu des dispositions de la *Loi sur la statistique*
- E à utiliser avec prudence
- F trop peu fiable pour être publié

Abbreviations

SCIAN Système de classification des industries de l'Amérique du Nord.

Remerciements

Cette publication a été rédigée sous la direction de :

- **Andy Kohut**, directeur, Division de la fabrication, de la construction et de l'énergie
- **Justin Lacroix**, directeur-adjoint, Division de la fabrication, de la construction et de l'énergie
- **Elaine Duwors**, Chef intérimaire, Section de l'énergie
- **Randall Sheldrick**, chef unité du pétrole, Section de l'énergie

Table des matières

Faits saillants	8
Analyse – Mai 2007	9
Produits connexes	13
Tableaux statistiques	
1 Ventes intérieures de produits pétroliers raffinés selon la province	15
1-1 Canada	15
1-2 Terre-Neuve-et-Labrador	15
1-3 Île-du-Prince-Édouard	16
1-4 Nouvelle-Écosse	16
1-5 Nouveau-Brunswick	17
1-6 Québec	17
1-7 Ontario	18
1-8 Manitoba	18
1-9 Saskatchewan	19
1-10 Alberta	19
1-11 Colombie-Britannique	20
1-12 Territoire du Yukon	20
1-13 Territoires du Nord-Ouest	21
1-14 Nunavut	21
2 Approvisionnement et utilisation, produits pétroliers, Canada	22
2-1 Approvisionnement de raffinerie de pétrole brut, charges d'alimentation introduites et total produits pétroliers raffinés	22
2-2 Propane et mélanges de propane	23
2-3 Butane et mélanges de butane	24
2-4 Charges pétrochimiques	24
2-5 Produits spéciaux à base de naphte	25
2-6 Essence d'aviation	25
2-7 Essence pour moteurs	26
2-8 Carburéacteur, type kérosène	26
2-9 Carburéacteur, type naphte	27
2-10 Mazout pour poêles et kérosène	27
2-11 Carburant diesel	28

Table des matières – suite

2-12	Mazouts légers	28
2-13	Mazouts lourds	29
2-14	Asphalte	29
2-15	Coke de pétrole (incluant le coke du craquage catalytique)	30
2-16	Huiles de lubrification et graisses	30
2-17	Gaz de distillation	31
2-18	Autres produits pétroliers	31
3	Approvisionnement et utilisation, produits pétroliers, provinces de l'Atlantique	32
3-1	Approvisionnement de raffinerie de pétrole brut, charges d'alimentation introduites et total produits pétroliers raffinés	32
3-2	Propane et mélanges de propane	33
3-3	Butane et mélanges de butane	34
3-4	Charges pétrochimiques	34
3-5	Produits spéciaux à base de naphte	35
3-6	Essence d'aviation	35
3-7	Essence pour moteurs	36
3-8	Carburéacteur, type kérosène	36
3-9	Carburéacteur, type naphte	37
3-10	Mazout pour poêles et kérosène	37
3-11	Carburant diesel	38
3-12	Mazouts légers	38
3-13	Mazouts lourds	39
3-14	Asphalte	39
3-15	Coke de pétrole (incluant le coke du craquage catalytique)	40
3-16	Huiles de lubrification et graisses	40
3-17	Gaz de distillation	41
3-18	Autres produits pétroliers	41
4	Approvisionnement et utilisation, produits pétroliers, Québec	42
4-1	Approvisionnement de raffinerie de pétrole brut, charges d'alimentation introduites et total produits pétroliers raffinés	42
4-2	Propane et mélanges de propane	43
4-3	Butane et mélanges de butane	44
4-4	Charges pétrochimiques	44
4-5	Produits spéciaux à base de naphte	45
4-6	Essence d'aviation	45
4-7	Essence pour moteurs	46
4-8	Carburéacteur, type kérosène	46
4-9	Carburéacteur, type naphte	47

Table des matières – suite

4-10	Mazout pour poêles et kérosène	47
4-11	Carburant diesel	48
4-12	Mazouts légers	48
4-13	Mazouts lourds	49
4-14	Asphalte	49
4-15	Coke de pétrole (incluant le coke du craquage catalytique)	50
4-16	Huiles de lubrification et graisses	50
4-17	Gaz de distillation	51
4-18	Autres produits pétroliers	51
5	Approvisionnement et utilisation, produits pétroliers, Ontario	52
5-1	Approvisionnement de raffinerie de pétrole brut, charges d'alimentation introduites et total produits pétroliers raffinés	52
5-2	Propane et mélanges de propane	53
5-3	Butane et mélanges de butane	54
5-4	Charges pétrochimiques	54
5-5	Produits spéciaux à base de naphte	55
5-6	Essence d'aviation	55
5-7	Essence pour moteurs	56
5-8	Carburéacteur, type kérosène	56
5-9	Carburéacteur, type naphte	57
5-10	Mazout pour poêles et kérosène	57
5-11	Carburant diesel	58
5-12	Mazouts légers	58
5-13	Mazouts lourds	59
5-14	Asphalte	59
5-15	Coke de pétrole (incluant le coke du craquage catalytique)	60
5-16	Huiles de lubrification et graisses	60
5-17	Gaz de distillation	61
5-18	Autres produits pétroliers	61
6	Approvisionnement et utilisation, produits pétroliers, Alberta	62
6-1	Approvisionnement de raffinerie de pétrole brut, charges d'alimentation introduites et total produits pétroliers raffinés	62
6-2	Propane et mélanges de propane	63
6-3	Butane et mélanges de butane	64
6-4	Charges pétrochimiques	64
6-5	Produits spéciaux à base de naphte	65
6-6	Essence d'aviation	65
6-7	Essence pour moteurs	66

Table des matières – suite

6-8	Carburéacteur, type kérosène	66
6-9	Carburéacteur, type naphte	67
6-10	Mazout pour poêles et kérosène	67
6-11	Carburant diesel	68
6-12	Mazouts légers	68
6-13	Mazouts lourds	69
6-14	Asphalte	69
6-15	Coke de pétrole (incluant le coke du craquage catalytique)	70
6-16	Huiles de lubrification et graisses	70
6-17	Gaz de distillation	71
6-18	Autres produits pétroliers	71
7	Approvisionnement et utilisation, produits pétroliers, autres provinces et territoires	72
7-1	Approvisionnement de raffinerie de pétrole brut, charges d'alimentation introduites et total produits pétroliers raffinés	72
7-2	Propane et mélanges de propane	73
7-3	Butane et mélanges de butane	74
7-4	Charges pétrochimiques	74
7-5	Produits spéciaux à base de naphte	75
7-6	Essence d'aviation	75
7-7	Essence pour moteurs	76
7-8	Carburéacteur, type kérosène	76
7-9	Carburéacteur, type naphte	77
7-10	Mazout pour poêles et kérosène	77
7-11	Carburant diesel	78
7-12	Mazouts légers	78
7-13	Mazouts lourds	79
7-14	Asphalte	79
7-15	Coke de pétrole (incluant le coke du craquage catalytique)	80
7-16	Huiles de lubrification et graisses	80
7-17	Gaz de distillation	81
7-18	Autres produits pétroliers	81
Qualité des données, concepts et méthodologie		
	Renseignements généraux	82
	Définitions	84
Appendice		
I	Liste des sociétés soumises à la déclarante	88

Table des matières – suite

Graphiques

1.	Ventes intérieures de produits de pétrole	10
2.	Ventes intérieures de produits pétroliers raffinés – par produit – Mai 2007	10
3.	Ventes intérieures de produits pétroliers raffinés – par région – Mai 2007	11
4.	Disponibilité de pétrole brut et équivalent – pétrole brut canadien et pétrole importé – Mai 2007	11
5.	Disponibilité de pétrole brut et équivalent – par type – Mai 2007	12

Faits saillants

Mai 2007

- La production des raffineries s'est établie à 10,2 millions de mètres cubes.
- Les arrivages de pétrole brut dans les raffineries ont totalisé 8,7 millions de mètres cubes.
- Les importations de pétrole brut ont représenté presque 45 % des besoins des raffineries canadiennes.
- Les ventes de produits pétroliers raffinés ont totalisé 8,8 millions de mètres cubes.
- Les stocks de pétrole brut et de produits pétroliers raffinés se sont chiffrés à 14,2 millions de mètres cubes.
- Les stocks de produits pétroliers raffinés se sont élevés à 10,7 millions de mètres cubes.

Analyse – Mai 2007

La production des raffineries en mai 2007 s'est établie à 10,2 millions de mètres cubes, soit 1,5 million de mètres cubes ou 16,9 % de plus qu'en mai 2006. Cette hausse est due principalement à une augmentation de 29,1 % de la production d'essence à moteur (856 100 mètres cubes). Les ventes de carburant diesel ont augmenté de 499 100 mètres cubes, ou 26,7 %.

Les arrivages de pétrole brut et d'équivalents dans les raffineries canadiennes en mai 2007 ont totalisé 8,7 millions de mètres cubes, soit 1,2 million de mètres cubes ou 16,2 % de plus qu'au même mois de l'année précédente.

Le principal facteur de cette augmentation des arrivages a été un bond de 626 100 mètres cubes ou 18,9 % des importations de pétrole brut, qui ont atteint 3,9 millions de mètres cubes. Les arrivages de pétrole brut au pays représentaient le reste, en hausse de 590 700 mètres cubes pour atteindre 4,8 millions de mètres cubes par rapport à mai 2006.

Les importations ont représenté presque 45 % des besoins des raffineries canadiennes. Les membres de l'OPEP, avec l'Algérie, l'Iraq et l'Angola en tête, sont intervenus pour environ 34 % de ce volume. La Norvège et le Royaume-Uni ont fourni quant à eux 46 % des importations totales de pétrole brut.

Les ventes de produits pétroliers raffinés en mai 2007 ont totalisé 8,8 millions de mètres cubes, soit 572 100 mètres cubes ou 7,0 % au-dessus du niveau un an plus tôt. Les ventes de carburant à moteur ont augmenté de 226 800 mètres cubes, ou 6,5 %. Les ventes de carburant diesel ont augmenté de 101 800 mètres cubes, ou 4,5 %. Ces deux carburants ont représenté près de 70 % des ventes de produits.

Les stocks de pétrole brut et de produits pétroliers raffinés détenus par les raffineries et les grands distributeurs étaient de 14,2 millions de mètres cubes en mai 2007, soit 1,6 million de mètres cubes ou 12,6 % de plus qu'au même mois de l'année précédente.

Les stocks de pétrole brut formaient 3,5 millions de mètres cubes de ce volume en mai 2007, soit 408 800 mètres cubes ou 13,3 % de plus qu'en mai 2006.

Les stocks de produits pétroliers raffinés de mai 2007 ont totalisé 10,7 millions de mètres cubes, soit 1,2 million de mètres cubes ou 12,3 % de plus qu'au même mois de l'année précédente. Cette hausse était attribuable à l'expansion des stocks d'essence à moteur et de carburant diesel.

Graphique 1
Ventes intérieures de produits de pétrole

millions de mètres cubes

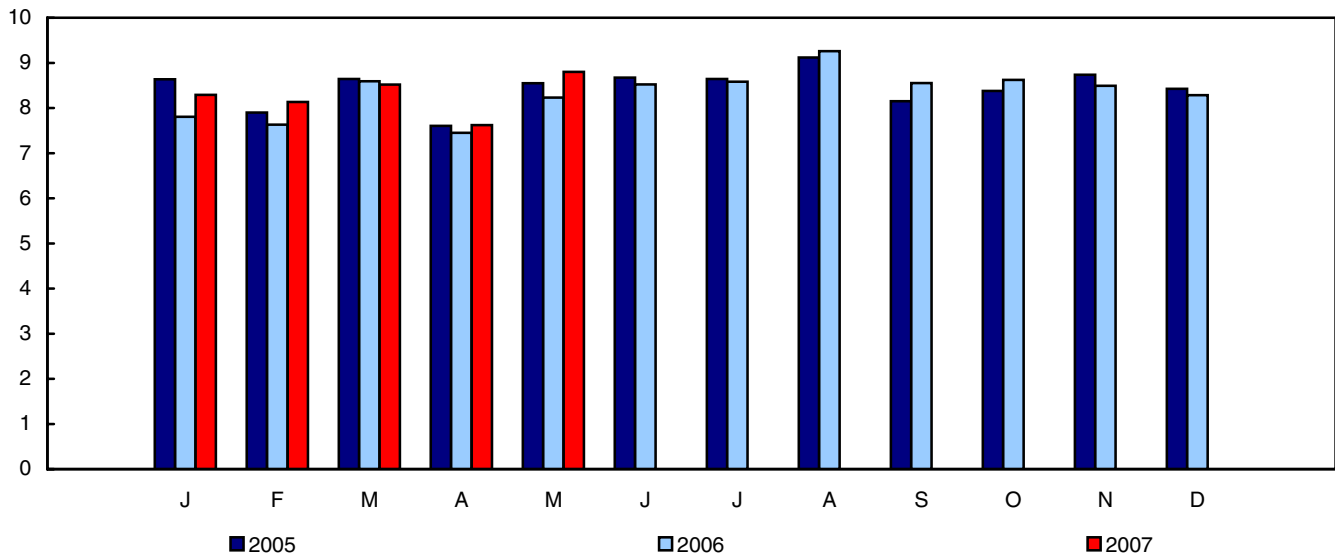

Graphique 2
Ventes intérieures de produits pétroliers raffinés – par produit – Mai 2007

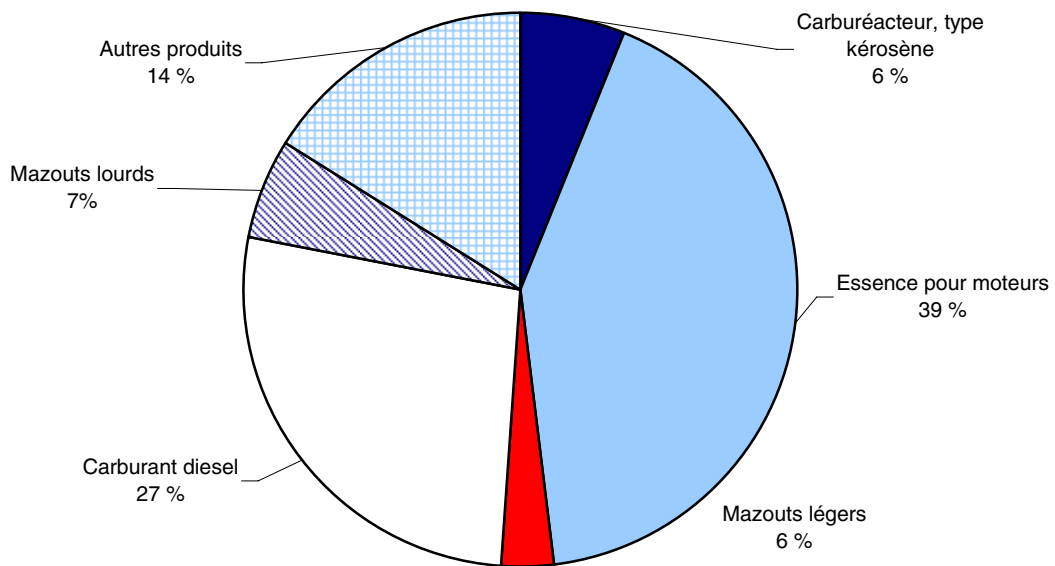

Graphique 3
Ventes intérieures de produits pétroliers raffinés – par région – Mai 2007

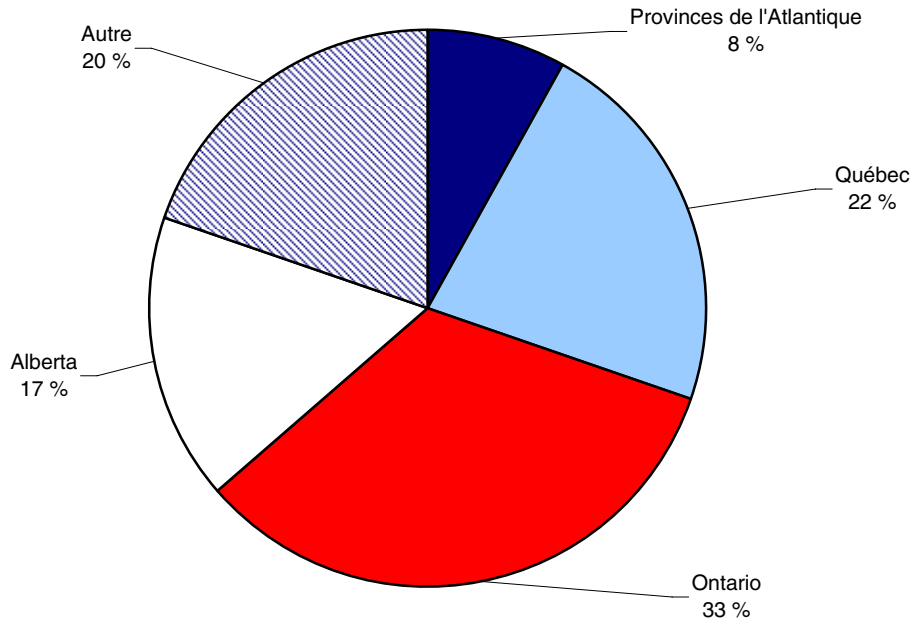

Graphique 4
Disponibilité de pétrole brut et équivalent – pétrole brut canadien et pétrole importé – Mai 2007

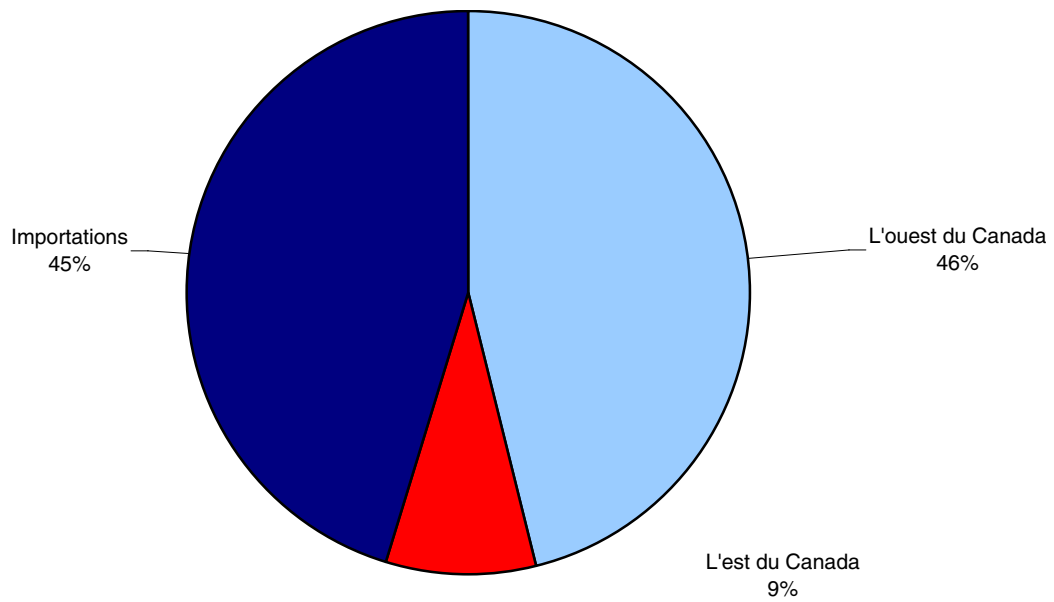

Graphique 5
Disponibilité de pétrole brut et équivalent – par type – Mai 2007

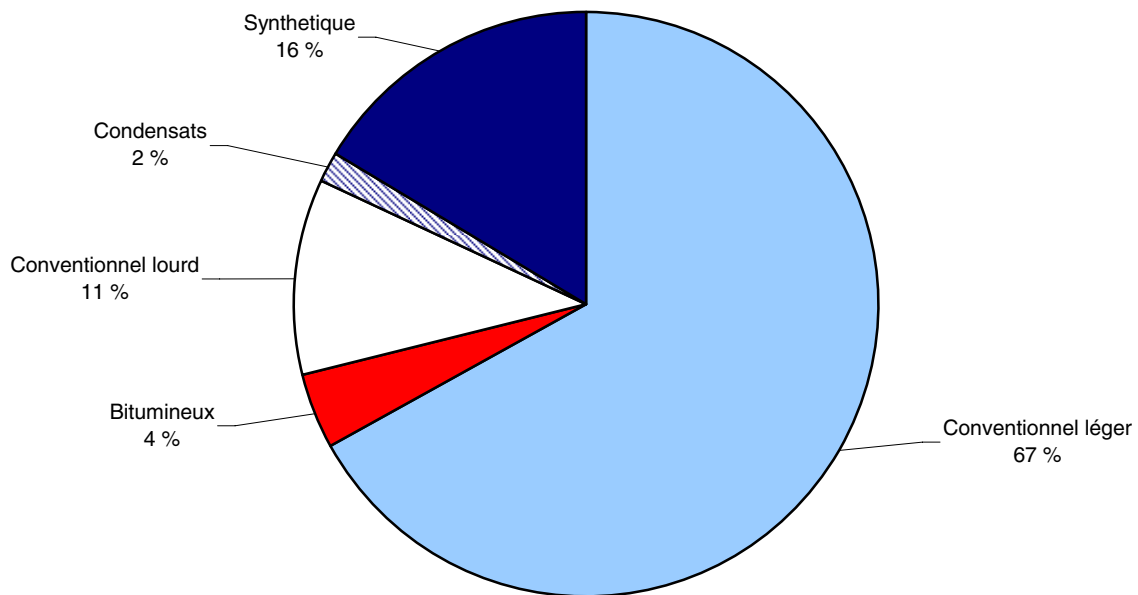

Produits connexes

Choisis parmi les publications de Statistique Canada

45-250-X	Industries des produits raffinés du pétrole et du charbon
55-002-X	Transport et distribution du gaz naturel
55-201-X	Transport du pétrole brut et des produits pétroliers raffinés par oléoduc
57-204-X	Puissance maximale de l'énergie électrique et charge des réseaux
57-205-X	Transport et distribution du gaz naturel
57-206-X	Centrales d'énergie électrique

Choisis parmi les tableaux de CANSIM de Statistique Canada

128-0009	Disponibilité et écoulement d'énergie primaire et secondaire en térajoules
128-0010	Disponibilité et écoulement d'énergie primaire et secondaire en unités naturelles
134-0001	Approvisionnement de pétrole brut et équivalent aux raffineries
134-0002	Approvisionnement des raffineries canadiennes d'autres matières premières utilisées
134-0003	Statistiques des produits pétroliers raffinés
134-0004	Approvisionnement et utilisation de produits pétroliers raffinés

Choisis parmi les enquêtes de Statistique Canada

2150	Produits pétroliers raffinés (rapport mensuel)
------	--

Choisis parmi les tableaux sommaires de Statistique Canada

- *Disponibilité et écoulement d'énergie*
- *Disponibilité et écoulement d'énergie, par type de combustibles*

Tableaux statistiques

Tableau 1-1
Ventes intérieures de produits pétroliers raffinés selon la province — Canada

	Année 2006	Cumulatif 2006	Cumulatif 2007	Mai 2006	Mai 2007	Numéro de vecteur
milliers de mètres cubes						
Propane et mélanges de propane	1 241,2	519,6	562,3	73,4	105,3	v21487
Butane et mélanges de butane	721,6	254,6	354,1	79,8	129,1	v21695
Charges pétrochimiques	4 665,9	1 877,6	1 952,7	414,0	413,2	v21887
Produits spéciaux à base de naphte	66,8	30,5	23,3	6,0	5,2	v22043
Essence d'aviation	88,4	30,9	28,9	9,8	10,5	v22252
Essence pour moteurs	40 932,6	16 216,1	16 767,8	3 486,1	3 712,9	v22455
Essence super	3 071,4	1 158,0	1 244,7	257,8	281,9	v22456
Essence intermédiaire	810,5	347,3	269,6	72,5	52,0	v22457
Essence ordinaire sans-plomb	37 062,8	14 713,4	15 206,4	3 157,0	3 380,8	v22458
Essence ordinaire avec plomb	-12,0	-2,6	47,1	-1,2	-1,8	v22459
Ventes nettes au détail	36 608,3	14 506,9	14 986,7	3 116,6	3 319,1	v22460
Carburéacteur, type kérosène	6 735,7	2 587,3	2 492,6	591,3	528,2	v24955
Carburéacteur, type naphte	22,3	10,2	8,3	1,3	1,8	v25154
Mazout pour poêles et kérosène	343,5	129,1	139,0	6,0	6,6	v22973
Carburant diesel	26 385,5	10 386,0	10 929,5	2 268,0	2 369,8	v23190
Ventes nettes (faible teneur en soufre)	20 743,9	8 032,0	9 071,8	1 777,0	2 002,6	v23191
Mazouts légers	4 098,0	2 171,8	2 482,1	224,9	276,0	v23428
Mazouts lourds	6 171,3	2 551,4	2 623,9	430,1	526,0	v23643
Ventes nettes (faible teneur en soufre)	x	x	x	x	x	v23644
Asphalte	3 402,1	794,9	829,3	194,6	256,2	v23868
Coke de pétrole (incluant le coke du craquage catalytique)	1 623,1	751,5	729,5	132,5	162,9	v24068
Huiles de lubrification et graisses	1 127,9	501,7	479,7	124,4	111,9	v24181
Gaz de distillation	0,0	0,0	0,0	0,0	0,0	v24399
Autres produits pétroliers	2 405,8	899,6	961,7	187,9	186,6	v24513
Total produits pétroliers raffinés	100 031,9	39 712,7	41 364,6	8 230,2	8 802,3	v24729

Tableau 1-2
Ventes intérieures de produits pétroliers raffinés selon la province — Terre-Neuve-et-Labrador

	Année 2006	Cumulatif 2006	Cumulatif 2007	Mai 2006	Mai 2007	Numéro de vecteur
milliers de mètres cubes						
Propane et mélanges de propane	33,2	15,7	17,1	2,4	2,4	v21502
Butane et mélanges de butane
Charges pétrochimiques
Produits spéciaux à base de naphte	0,0	0,0	0,0	0,0	0,0	v22057
Essence d'aviation	1,3	0,4	0,4	0,2	0,1	v22266
Essence pour moteurs	590,2	227,3	261,4	49,1	58,4	v22475
Essence super	25,6	10,0	10,4	1,9	2,0	v22476
Essence intermédiaire	1,2	0,5	0,5	0,1	0,1	v22477
Essence ordinaire sans-plomb	563,4	216,8	250,5	47,1	56,2	v22478
Essence ordinaire avec plomb	0,0	0,0	0,0	0,0	0,0	v22479
Ventes nettes au détail	575,6	221,7	255,0	47,9	57,0	v22480
Carburéacteur, type kérosène	224,2	95,1	76,7	31,8	20,6	v24969
Carburéacteur, type naphte	0,0	0,0	0,0	0,0	0,0	v25169
Mazout pour poêles et kérosène	10,6	3,6	2,6	0,5	0,5	v22988
Carburant diesel	628,3	269,4	268,2	54,3	63,6	v23206
Ventes nettes (faible teneur en soufre)	311,5	113,2	118,3	27,5	27,0	v23207
Mazouts légers	160,3	87,6	115,3	11,3	16,8	v23443
Mazouts lourds	348,3	154,1	192,8	9,8	15,0	v23659
Ventes nettes (faible teneur en soufre)	x	x	x	x	x	v23660
Asphalte	18,0	0,0	2,1	0,0	1,4	v23881
Coke de pétrole (incluant le coke du craquage catalytique)	0,0	0,0	0,0	0,0	0,0	v24075
Huiles de lubrification et graisses	18,7	6,1	5,7	1,8	1,3	v24195
Gaz de distillation	0,0	0,0	0,0	0,0	0,0	v24407
Autres produits pétroliers	0,0	0,0	0,0	0,0	0,0	v24528
Total produits pétroliers raffinés	2 033,2	859,5	942,3	161,1	180,0	v24744

Tableau 1-3
Ventes intérieures de produits pétroliers raffinés selon la province — Île-du-Prince-Édouard

	Année 2006	Cumulatif 2006	Cumulatif 2007	Mai 2006	Mai 2007	Numéro de vecteur
milliers de mètres cubes						
Propane et mélanges de propane	13,0	6,0	6,0	0,7	0,7	v21507
Butane et mélanges de butane
Charges pétrochimiques	0,0	0,0	0,0	0,0	0,0	v21899
Produits spéciaux à base de naphte	0,0	0,0	0,0	0,0	0,0	v22067
Essence d'aviation	0,3	0,1	0,1	0,0	0,0	v22275
Essence pour moteurs	232,4	86,4	87,1	18,5	19,8	v22491
Essence super	18,6	6,9	6,6	1,4	1,5	v22492
Essence intermédiaire	1,2	0,5	0,4	0,1	0,1	v22493
Essence ordinaire sans-plomb	212,6	78,9	80,1	17,0	18,2	v22494
Essence ordinaire avec plomb	0,0	0,0	0,0	0,0	0,0	v22495
Ventes nettes au détail	217,3	80,8	81,5	17,3	18,5	v22496
Carburéacteur, type kérosène	5,4	1,7	1,8	0,4	0,4	v24978
Carburéacteur, type naphte	0,0	0,0	0,0	0,0	0,0	v25179
Mazout pour poêles et kérosène	2,5	1,3	1,9	0,1	0,1	v22999
Carburant diesel	106,3	41,4	40,0	10,8	10,8	v23219
Ventes nettes (faible teneur en soufre)	95,4	36,4	36,6	9,3	9,6	v23220
Mazouts légers	137,0	76,4	86,0	7,7	9,2	v23455
Mazouts lourds	0,9	0,9	1,5	0,4	0,0	v23671
Ventes nettes (faible teneur en soufre)	x	x	x	x	x	v23672
Asphalte	2,8	1,2	0,0	0,1	0,0	v23891
Coke de pétrole (incluant le coke du craquage catalytique)	0,0	0,0	0,0	0,0	0,0	v24077
Huiles de lubrification et graisses	1,3	0,5	0,6	0,1	0,1	v24207
Gaz de distillation
Autres produits pétroliers	0,0	0,0	0,0	0,0	0,0	v24538
Total produits pétroliers raffinés	501,9	215,9	225,0	38,8	41,3	v24756

Tableau 1-4
Ventes intérieures de produits pétroliers raffinés selon la province — Nouvelle-Écosse

	Année 2006	Cumulatif 2006	Cumulatif 2007	Mai 2006	Mai 2007	Numéro de vecteur
milliers de mètres cubes						
Propane et mélanges de propane	77,1	35,3	32,0	4,7	2,9	v21518
Butane et mélanges de butane	32,6	8,6	0,0	5,7	0,0	v21719
Charges pétrochimiques	58,2	29,1	21,6	6,1	0,1	v21907
Produits spéciaux à base de naphte	0,1	0,1	0,0	0,0	0,0	v22080
Essence d'aviation	0,7	0,2	0,2	0,1	0,1	v22285
Essence pour moteurs	1 244,5	466,3	453,5	101,2	99,6	v22508
Essence super	101,4	39,2	37,7	8,6	8,0	v22509
Essence intermédiaire	11,0	4,3	4,3	0,8	0,9	v22510
Essence ordinaire sans-plomb	1 132,1	422,8	411,5	91,7	90,6	v22511
Essence ordinaire avec plomb	0,0	0,0	0,0	0,0	0,0	v22512
Ventes nettes au détail	1 165,2	436,6	424,6	94,7	93,2	v22513
Carburéacteur, type kérosène	227,1	128,6	76,6	15,4	15,9	v24989
Carburéacteur, type naphte	0,0	0,0	0,0	0,0	0,0	v25192
Mazout pour poêles et kérosène	89,9	4,1	5,8	0,2	0,3	v23011
Carburant diesel	741,4	292,3	287,4	66,8	67,2	v23233
Ventes nettes (faible teneur en soufre)	539,6	210,5	213,3	49,2	50,1	v23234
Mazouts légers	714,8	408,3	463,4	40,8	49,6	v23467
Mazouts lourds	482,2	261,9	310,3	35,4	20,4	v23684
Ventes nettes (faible teneur en soufre)	x	x	x	x	x	v23685
Asphalte	97,1	7,2	0,0	7,2	0,0	v23904
Coke de pétrole (incluant le coke du craquage catalytique)	164,0	164,0	0,0	0,0	0,0	v24082
Huiles de lubrification et graisses	15,2	6,2	6,4	1,5	1,3	v24221
Gaz de distillation
Autres produits pétroliers	-19,3	0,0	3,5	0,0	0,0	v24549
Total produits pétroliers raffinés	3 925,8	1 812,2	1 660,8	285,0	257,3	v24770

Tableau 1-5
Ventes intérieures de produits pétroliers raffinés selon la province — Nouveau-Brunswick

	Année 2006	Cumulatif 2006	Cumulatif 2007	Mai 2006	Mai 2007	Numéro de vecteur
milliers de mètres cubes						
Propane et mélanges de propane	40,9	18,8	18,8	2,1	2,1	v21534
Butane et mélanges de butane	1,4	0,3	0,3	0,3	0,3	v21734
Charges pétrochimiques	0,0	0,0	0,0	0,0	0,0	v21921
Produits spéciaux à base de naphte	0,1	0,0	0,0	0,0	0,0	v22092
Essence d'aviation	1,4	0,5	0,7	0,1	0,2	v22298
Essence pour moteurs	1 054,2	400,5	406,4	86,5	89,4	v22527
Essence super	75,7	28,5	30,2	6,2	6,3	v22528
Essence intermédiaire	4,7	1,8	1,9	0,3	0,4	v22529
Essence ordinaire sans-plomb	973,8	370,1	374,3	80,0	82,7	v22530
Essence ordinaire avec plomb	0,0	0,0	0,0	0,0	0,0	v22531
Ventes nettes au détail	985,0	374,1	379,7	80,8	83,5	v22532
Carburéacteur, type kérosène	65,1	20,3	20,7	4,3	4,4	v25003
Carburéacteur, type naphte	0,0	0,0	0,0	0,0	0,0	v25207
Mazout pour poêles et kérosène	2,7	1,4	1,6	0,1	0,1	v23026
Carburant diesel	939,5	364,2	368,3	88,3	87,3	v23248
Ventes nettes (faible teneur en soufre)	845,8	330,5	336,0	75,9	75,7	v23249
Mazouts légers	256,0	151,5	165,9	15,9	17,8	v23482
Mazouts lourds	895,7	446,4	345,9	61,3	29,8	v23699
Ventes nettes (faible teneur en soufre)	x	x	x	x	x	v23700
Asphalte	103,0	3,7	3,7	3,3	3,3	v23918
Coke de pétrole (incluant le coke du craquage catalytique)	0,0	0,0	0,0	0,0	0,0	v24088
Huiles de lubrification et graisses	16,4	5,9	7,5	1,0	1,7	v24235
Gaz de distillation	0,0	0,0	0,0	0,0	0,0	v24418
Autres produits pétroliers	1,6	0,8	0,9	0,2	0,2	v24564
Total produits pétroliers raffinés	3 377,9	1 414,2	1 340,9	263,4	236,5	v24785

Tableau 1-6
Ventes intérieures de produits pétroliers raffinés selon la province — Québec

	Année 2006	Cumulatif 2006	Cumulatif 2007	Mai 2006	Mai 2007	Numéro de vecteur
milliers de mètres cubes						
Propane et mélanges de propane	413,2	174,2	173,6	22,2	31,2	v21549
Butane et mélanges de butane	169,5	69,0	63,4	6,3	30,6	v21750
Charges pétrochimiques	370,0	168,4	166,7	37,9	29,8	v21932
Produits spéciaux à base de naphte	11,1	5,6	3,6	1,3	0,5	v22106
Essence d'aviation	16,8	6,8	5,5	2,1	2,3	v22310
Essence pour moteurs	8 508,7	3 412,2	3 557,2	722,0	805,7	v22545
Essence super	741,7	271,1	291,4	60,5	66,7	v22546
Essence intermédiaire	259,7	132,2	75,3	27,4	15,1	v22547
Essence ordinaire sans-plomb	7 506,8	3 008,6	3 136,6	634,0	723,9	v22548
Essence ordinaire avec plomb	0,4	0,3	53,9	0,1	0,0	v22549
Ventes nettes au détail	7 787,1	3 122,9	3 255,6	660,7	737,4	v22550
Carburéacteur, type kérosène	1 770,7	647,5	584,4	170,7	142,7	v25016
Carburéacteur, type naphte	0,0	0,0	0,0	0,0	0,0	v25221
Mazout pour poêles et kérosène	92,6	46,0	58,6	1,2	2,0	v23039
Carburant diesel	4 231,2	1 613,7	1 632,3	334,6	367,8	v23262
Ventes nettes (faible teneur en soufre)	3 812,5	1 466,3	1 536,7	307,9	345,2	v23263
Mazouts légers	1 494,6	762,9	883,3	82,6	102,2	v23495
Mazouts lourds	2 345,4	868,9	872,2	163,8	248,3	v23713
Ventes nettes (faible teneur en soufre)	x	x	x	x	x	v23714
Asphalte	775,7	148,7	160,7	19,0	49,3	v23931
Coke de pétrole (incluant le coke du craquage catalytique)	872,2	341,5	493,3	85,8	109,1	v24097
Huiles de lubrification et graisses	143,7	62,4	61,0	13,5	14,8	v24249
Gaz de distillation
Autres produits pétroliers	305,3	66,0	95,2	44,2	23,6	v24578
Total produits pétroliers raffinés	21 520,8	8 393,8	8 811,0	1 707,1	1 960,1	v24800

Tableau 1-7
Ventes intérieures de produits pétroliers raffinés selon la province — Ontario

	Année 2006	Cumulatif 2006	Cumulatif 2007	Mai 2006	Mai 2007	Numéro de vecteur
milliers de mètres cubes						
Propane et mélanges de propane	122,7	51,3	56,0	10,0	10,2	v21565
Butane et mélanges de butane	252,9	72,9	140,4	28,6	57,4	v21766
Charges pétrochimiques	3 896,7	1 532,2	1 610,3	342,4	349,9	v21947
Produits spéciaux à base de naphte	36,8	16,5	12,3	3,1	3,1	v22120
Essence d'aviation	17,7	5,5	5,1	2,1	2,5	v22324
Essence pour moteurs	15 655,0	6 262,0	6 391,8	1 338,9	1 412,3	v22565
Essence super	1 277,2	491,2	521,8	110,8	122,3	v22566
Essence intermédiaire	255,3	104,6	81,3	21,2	12,3	v22567
Essence ordinaire sans-plomb	14 136,2	5 669,7	5 795,3	1 208,2	1 279,2	v22568
Essence ordinaire avec plomb	-13,7	-3,4	-6,7	-1,4	-1,4	v22569
Ventes nettes au détail	14 374,4	5 749,8	5 868,9	1 229,3	1 296,8	v22570
Carburéacteur, type kérosène	1 645,2	616,4	644,9	150,0	141,6	v25030
Carburéacteur, type naphte	0,0	0,0	0,0	0,0	0,0	v25237
Mazout pour poêles et kérosène	42,2	20,9	27,9	0,8	1,2	v23054
Carburant diesel	6 911,1	2 819,4	2 742,4	618,9	612,3	v23278
Ventes nettes (faible teneur en soufre)	5 400,7	2 184,2	2 343,7	468,6	526,9	v23279
Mazouts légers	1 067,7	553,1	626,0	52,8	66,6	v23510
Mazouts lourds	755,3	329,0	403,9	46,8	72,3	v23729
Ventes nettes (faible teneur en soufre)	x	x	x	x	x	v23730
Asphalte	1 347,4	416,4	435,6	68,5	108,3	v23945
Coke de pétrole (incluant le coke du craquage catalytique)	258,7	112,5	103,4	22,6	16,6	v24110
Huiles de lubrification et graisses	524,6	233,6	230,4	53,7	57,3	v24263
Gaz de distillation	0,0	0,0	0,0	0,0	0,0	v24431
Autres produits pétroliers	199,3	81,7	78,2	20,7	18,2	v24593
Total produits pétroliers raffinés	32 733,4	13 123,4	13 508,7	2 760,1	2 929,8	v24815

Tableau 1-8
Ventes intérieures de produits pétroliers raffinés selon la province — Manitoba

	Année 2006	Cumulatif 2006	Cumulatif 2007	Mai 2006	Mai 2007	Numéro de vecteur
milliers de mètres cubes						
Propane et mélanges de propane	0,2	0,1	0,1	0,0	0,0	v21581
Butane et mélanges de butane	0,0	0,0	0,0	0,0	0,0	v21781
Charges pétrochimiques	0,0	0,0	0,0	0,0	0,0	v21961
Produits spéciaux à base de naphte	0,1	0,1	0,1	0,0	0,0	v22135
Essence d'aviation	9,2	3,0	3,2	0,9	1,0	v22338
Essence pour moteurs	1 496,1	597,2	634,7	141,3	133,5	v22585
Essence super	50,9	22,0	19,8	4,9	4,0	v22586
Essence intermédiaire	9,5	3,9	3,7	0,8	0,7	v22587
Essence ordinaire sans-plomb	1 435,8	571,5	611,7	135,6	129,2	v22588
Essence ordinaire avec plomb	-0,1	-0,2	-0,5	0,1	-0,5	v22589
Ventes nettes au détail	1 238,9	494,5	525,6	117,0	110,5	v22590
Carburéacteur, type kérosène	218,0	80,6	91,7	15,7	18,8	v25043
Carburéacteur, type naphte	0,1	0,1	0,1	0,0	0,0	v25252
Mazout pour poêles et kérosène	6,2	2,6	2,5	0,3	0,5	v23069
Carburant diesel	1 000,4	367,2	415,9	85,3	99,0	v23294
Ventes nettes (faible teneur en soufre)	845,9	317,2	378,4	76,0	87,7	v23295
Mazouts légers	11,1	6,4	8,4	0,3	0,5	v23525
Mazouts lourds	76,3	29,5	33,0	3,7	5,4	v23745
Ventes nettes (faible teneur en soufre)
Asphalte	65,9	4,6	5,5	3,4	3,7	v23959
Coke de pétrole (incluant le coke du craquage catalytique)	1,8	0,6	0,5	0,1	0,1	v24117
Huiles de lubrification et graisses	31,0	13,0	13,5	3,0	3,3	v24278
Gaz de distillation
Autres produits pétroliers	0,1	0,1	0,0	0,0	0,0	v24608
Total produits pétroliers raffinés	2 916,5	1 105,1	1 209,1	254,1	265,7	v24830

Tableau 1-9
Ventes intérieures de produits pétroliers raffinés selon la province — Saskatchewan

	Année 2006	Cumulatif 2006	Cumulatif 2007	Mai 2006	Mai 2007	Numéro de vecteur
milliers de mètres cubes						
Propane et mélanges de propane	81,7	33,0	31,7	4,5	4,9	v21595
Butane et mélanges de butane	38,1	15,4	24,9	3,0	5,7	v21791
Charges pétrochimiques	0,0	0,0	0,0	0,0	0,0	v21966
Produits spéciaux à base de naphte	0,5	0,2	0,3	0,0	0,0	v22147
Essence d'aviation	5,9	1,8	1,6	0,5	0,7	v22349
Essence pour moteurs	1 914,8	736,7	815,6	163,7	185,6	v22604
Essence super	44,0	15,1	19,4	3,6	4,5	v22605
Essence intermédiaire	4,0	1,5	1,4	0,3	0,4	v22606
Essence ordinaire sans-plomb	1 866,6	720,0	794,7	159,8	180,7	v22607
Essence ordinaire avec plomb	0,2	0,1	0,0	0,0	0,0	v22608
Ventes nettes au détail	1 348,2	518,7	574,2	115,3	130,6	v22609
Carburéacteur, type kérosène	73,5	29,7	35,4	6,6	6,8	v25054
Carburéacteur, type naphte	0,0	0,0	0,0	0,0	0,0	v25264
Mazout pour poêles et kérosène	20,4	9,2	7,4	0,8	0,3	v23081
Carburant diesel	1 924,1	731,0	807,9	216,9	232,0	v23308
Ventes nettes (faible teneur en soufre)	1 728,4	643,4	749,8	186,1	211,6	v23309
Mazouts légers	11,9	5,9	6,3	0,1	0,1	v23536
Mazouts lourds	163,8	57,2	47,8	10,0	7,4	v23759
Ventes nettes (faible teneur en soufre)	x	x	x	x	x	v23760
Asphalte	139,5	17,4	17,1	14,1	11,0	v23972
Coke de pétrole (incluant le coke du craquage catalytique)	55,9	26,3	11,9	8,5	3,5	v24125
Huiles de lubrification et graisses	68,8	38,3	29,4	24,1	6,5	v24291
Gaz de distillation
Autres produits pétroliers	3,1	1,4	1,3	0,4	0,3	v24622
Total produits pétroliers raffinés	4 502,0	1 703,6	1 838,8	453,0	464,8	v24843

Tableau 1-10
Ventes intérieures de produits pétroliers raffinés selon la province — Alberta

	Année 2006	Cumulatif 2006	Cumulatif 2007	Mai 2006	Mai 2007	Numéro de vecteur
milliers de mètres cubes						
Propane et mélanges de propane	398,5	160,0	203,2	20,6	44,3	v21609
Butane et mélanges de butane	200,8	82,1	110,5	35,9	31,3	v21806
Charges pétrochimiques	341,0	147,9	154,1	27,6	33,4	v21974
Produits spéciaux à base de naphte	17,5	7,8	6,8	1,4	1,5	v22161
Essence d'aviation	18,3	6,8	6,3	2,1	2,0	v22361
Essence pour moteurs	5 593,2	2 204,2	2 304,2	476,4	504,4	v22623
Essence super	326,9	115,6	145,4	27,1	31,1	v22624
Essence intermédiaire	68,5	26,1	29,0	5,5	6,1	v22625
Essence ordinaire sans-plomb	5 197,1	2 062,0	2 129,6	443,8	467,1	v22626
Essence ordinaire avec plomb	0,6	0,4	0,3	0,0	0,1	v22627
Ventes nettes au détail	4 695,5	1 850,4	1 934,4	400,0	423,4	v22628
Carburéacteur, type kérosène	903,8	354,3	378,1	75,7	82,5	v25066
Carburéacteur, type naphte	19,6	9,4	7,4	1,0	1,6	v25278
Mazout pour poêles et kérosène	33,7	18,1	8,8	0,5	0,2	v23094
Carburant diesel	6 218,0	2 326,7	2 718,9	503,8	534,6	v23323
Ventes nettes (faible teneur en soufre)	4 552,4	1 661,1	2 178,3	375,4	437,2	v23324
Mazouts légers	15,1	7,2	12,6	0,4	0,2	v23548
Mazouts lourds	69,6	22,2	10,9	3,9	6,0	v23773
Ventes nettes (faible teneur en soufre)	x	x	x	x	x	v23774
Asphalte	599,5	121,8	139,4	50,5	51,5	v23985
Coke de pétrole (incluant le coke du craquage catalytique)	82,6	24,1	37,2	4,7	8,9	v24135
Huiles de lubrification et graisses	171,0	74,6	68,3	12,7	13,5	v24305
Gaz de distillation
Autres produits pétroliers	1 913,1	748,1	781,6	122,0	144,2	v24637
Total produits pétroliers raffinés	16 595,2	6 315,3	6 948,1	1 339,1	1 460,2	v24858

Tableau 1-11
Ventes intérieures de produits pétroliers raffinés selon la province — Colombie-Britannique

	Année 2006	Cumulatif 2006	Cumulatif 2007	Mai 2006	Mai 2007	Numéro de vecteur
milliers de mètres cubes						
Propane et mélanges de propane	60,8	25,2	23,9	6,2	6,5	v21625
Butane et mélanges de butane	26,3	6,3	14,5	0,0	3,8	v21822
Charges pétrochimiques	0,0	0,0	0,0	0,0	0,0	v21989
Produits spéciaux à base de naphte	0,6	0,2	0,2	0,1	0,0	v22176
Essence d'aviation	12,4	4,4	4,2	1,2	1,3	v22374
Essence pour moteurs	4 581,5	1 798,7	1 832,5	383,9	400,5	v22643
Essence super	406,0	156,8	160,7	32,5	35,2	v22644
Essence intermédiaire	186,5	69,7	68,8	15,6	15,4	v22645
Essence ordinaire sans-plomb	3 988,5	1 572,1	1 603,0	335,7	349,8	v22646
Essence ordinaire avec plomb	0,4	0,1	0,0	0,0	0,0	v22647
Ventes nettes au détail	4 187,0	1 643,8	1 674,7	350,8	366,0	v22648
Carburéacteur, type kérosène	1 531,8	590,1	558,4	115,1	89,1	v25079
Carburéacteur, type naphte	0,1	0,0	0,0	0,0	0,0	v25294
Mazout pour poêles et kérosène	12,8	6,2	6,7	0,6	0,6	v23109
Carburant diesel	3 396,0	1 393,8	1 396,7	282,4	287,3	v23339
Ventes nettes (faible teneur en soufre)	2 471,0	1 001,7	1 092,5	196,8	225,0	v23340
Mazouts légers	187,2	89,5	89,8	11,3	11,2	v23562
Mazouts lourds	1 033,6	381,2	405,6	95,2	121,4	v23789
Ventes nettes (faible teneur en soufre)	x	x	x	x	x	v23790
Asphalte	253,2	73,8	65,3	28,7	27,8	v23999
Coke de pétrole (incluant le coke du craquage catalytique)	187,8	82,5	83,1	10,8	24,6	v24146
Huiles de lubrification et graisses	133,4	58,3	54,0	13,0	11,9	v24320
Gaz de distillation	0,0	0,0	0,0	0,0	0,0	v24453
Autres produits pétroliers	2,6	1,4	0,9	0,5	0,2	v24652
Total produits pétroliers raffinés	11 420,1	4 511,5	4 535,8	948,9	986,1	v24872

Tableau 1-12
Ventes intérieures de produits pétroliers raffinés selon la province — Territoire du Yukon

	Année 2006	Cumulatif 2006	Cumulatif 2007	Mai 2006	Mai 2007	Numéro de vecteur
milliers de mètres cubes						
Propane et mélanges de propane
Butane et mélanges de butane
Charges pétrochimiques
Produits spéciaux à base de naphte	0,0	0,0	0,0	0,0	0,0	v22188
Essence d'aviation	1,1	0,2	0,2	0,1	0,2	v22388
Essence pour moteurs	29,2	11,5	8,7	2,6	2,0	v22662
Essence super	1,7	0,7	0,6	0,2	0,1	v22663
Essence intermédiaire	0,1	0,0	0,1	0,0	0,0	v22664
Essence ordinaire sans-plomb	27,4	10,8	8,0	2,4	1,9	v22665
Essence ordinaire avec plomb	0,0	0,0	0,0	0,0	0,0	v22666
Ventes nettes au détail	18,6	7,3	5,5	1,6	1,3	v22667
Carburéacteur, type kérosène	9,3	3,5	3,9	0,8	0,8	v25090
Carburéacteur, type naphte	2,5	0,7	0,9	0,2	0,3	v25309
Mazout pour poêles et kérosène	18,2	8,7	9,8	0,6	0,4	v23123
Carburant diesel	58,5	19,7	27,1	4,0	4,7	v23354
Ventes nettes (faible teneur en soufre)	37,0	13,7	18,3	2,7	3,4	v23355
Mazouts légers	10,2	6,2	4,0	0,6	0,3	v23576
Mazouts lourds	0,0	0,0	0,0	0,0	0,0	v23802
Ventes nettes (faible teneur en soufre)
Asphalte	0,0	0,0	0,0	0,0	0,0	v24009
Coke de pétrole (incluant le coke du craquage catalytique)
Huiles de lubrification et graisses	0,4	0,1	0,2	0,0	0,1	v24333
Gaz de distillation
Autres produits pétroliers	0,0	0,0	0,0	0,0	0,0	v28543888
Total produits pétroliers raffinés	129,4	50,7	54,7	9,0	8,7	v24885

Tableau 1-13
Ventes intérieures de produits pétroliers raffinés selon la province — Territoires du Nord-Ouest

	Année 2006	Cumulatif 2006	Cumulatif 2007	Mai 2006	Mai 2007	Numéro de vecteur
milliers de mètres cubes						
Propane et mélanges de propane	0,0	0,0	0,0	0,0	0,0	v21639
Butane et mélanges de butane
Charges pétrochimiques
Produits spéciaux à base de naphte	0,0	0,0	0,0	0,0	0,0	v22198
Essence d'aviation	3,5	1,2	1,4	0,3	0,3	v22400
Essence pour moteurs	33,0	13,1	14,7	2,1	1,8	v22680
Essence super	1,7	0,8	0,8	0,2	0,1	v22681
Essence intermédiaire	8,7	2,3	3,0	0,4	0,4	v22682
Essence ordinaire sans-plomb	22,5	10,1	10,9	1,5	1,3	v22683
Essence ordinaire avec plomb	0,0	0,0	0,0	0,0	0,0	v22684
Ventes nettes au détail	15,5	6,2	6,9	1,0	0,9	v22685
Carburacteur, type kérosène	61,4	19,5	20,0	4,8	4,7	v25101
Carburacteur, type naphte	0,0	0,0	0,0	0,0	0,0	v25324
Mazout pour poêles et kérosène	11,5	6,9	5,3	0,3	0,3	v23135
Carburant diesel	229,4	147,1	224,4	1,9	3,2	v23368
Ventes nettes (faible teneur en soufre)	103,8	53,9	70,0	1,6	3,1	v23369
Mazouts légers	32,0	16,9	21,1	1,1	1,5	v23588
Mazouts lourds	0,0	0,0	0,0	0,0	0,0	v23811
Ventes nettes (faible teneur en soufre)
Asphalte	0,0	0,0	0,0	0,0	0,0	v24017
Coke de pétrole (incluant le coke du craquage catalytique)
Huiles de lubrification et graisses	3,4	2,6	2,5	0,1	0,1	v24343
Gaz de distillation
Autres produits pétroliers	0,0	0,0	0,0	0,0	0,0	v24671
Total produits pétroliers raffinés	374,3	207,4	289,4	10,6	11,9	v24898

Tableau 1-14
Ventes intérieures de produits pétroliers raffinés selon la province — Nunavut

	Année 2006	Cumulatif 2006	Cumulatif 2007	Mai 2006	Mai 2007	Numéro de vecteur
milliers de mètres cubes						
Propane et mélanges de propane
Butane et mélanges de butane
Charges pétrochimiques
Produits spéciaux à base de naphte	0,0	0,0	0,0	0,0	0,0	v760583
Essence d'aviation	0,0	0,0	0,0	0,0	0,0	v760585
Essence pour moteurs	0,0	0,0	0,0	0,0	0,0	v760587
Essence super
Essence intermédiaire
Essence ordinaire sans-plomb	0,0	0,0	0,0	0,0	0,0	v760588
Essence ordinaire avec plomb
Ventes nettes au détail
Carburacteur, type kérosène	0,0	0,0	0,0	0,0	0,0	v760603
Carburacteur, type naphte	0,0	0,0	0,0	0,0	0,0	v784071
Mazout pour poêles et kérosène	0,0	0,0	0,0	0,0	0,0	v760593
Carburant diesel	1,4	0,0	0,0	0,0	0,0	v760596
Ventes nettes (faible teneur en soufre)	0,0	0,0	0,0	0,0	0,0	v5974971
Mazouts légers	0,0	0,0	0,0	0,0	0,0	v12394669
Mazouts lourds
Ventes nettes (faible teneur en soufre)
Asphalte	0,0	0,0	0,0	0,0	0,0	v20169712
Coke de pétrole (incluant le coke du craquage catalytique)
Huiles de lubrification et graisses	0,0	0,0	0,0	0,0	0,0	v3723488
Gaz de distillation
Autres produits pétroliers
Total produits pétroliers raffinés	1,4	0,0	0,0	0,0	0,0	v760600

Tableau 2-1

Approvisionnement et utilisation, produits pétroliers, Canada — Approvisionnement de raffinerie de pétrole brut, charges d'alimentation introduites et total produits pétroliers raffinés

	Année 2006	Cumulatif 2006	Cumulatif 2007	Mai 2006	Mai 2007	Numéro de vecteur
milliers de mètres cubes						
Disponibilité de pétrole brut et équivalents						
Total des arrivages de brut domestique	54 671,1	22 256,3	22 198,6	4 183,9	4 774,6	v21137
Arrivages de pétrole brut de l'Ouest du Canada	46 679,1	18 691,1	19 233,1	3 539,5	4 026,0	v21106
Arrivages de pétrole brut de l'Est du Canada	7 992,0	3 565,2	2 965,5	644,4	748,5	v21125
Total des importations	49 303,1	18 797,8	21 095,1	3 308,8	3 935,0	v21107
OPEP	21 795,3	8 200,7	10 101,6	1 071,2	1 393,7	...
Iran	0,0	0,0	0,0	0,0	0,0	v21109
Iraq	3 972,2	1 444,6	1 928,1	321,0	358,0	v21110
Arabie Saoudite	3 951,6	1 435,8	1 340,5	95,4	0,0	v21116
Algérie	10 201,6	3 578,4	4 516,8	470,6	866,3	v21108
Vénézuéla	1 767,7	1 337,5	513,7	184,2	25,6	v21120
Nigéria	1 902,2	404,4	746,0	0,0	0,0	v21114
Koweït	0,0	0,0	0,0	0,0	0,0	v21111
Libye	0,0	0,0	0,0	0,0	0,0	v21112
Émirats Arabes Unis	0,0	0,0	0,0	0,0	0,0	v21117
Qatar	0,0	0,0	0,0	0,0	0,0	v1275603
Angola	1 056,5	...	143,8	v1275574
Mer du Nord	18 224,2	7 929,7	8 755,1	1 751,1	1 817,8	...
Royaume-Uni	7 527,1	3 183,5	4 061,0	786,5	935,3	v21118
Norvège	10 697,1	4 746,2	4 694,1	964,6	882,5	v21115
Amérique du Nord	3 285,4	964,5	967,0	167,1	323,3	...
Mexique	2 108,6	471,5	550,8	84,0	242,3	v21113
États-Unis	1 176,8	492,9	416,2	83,1	81,0	v21119
Autres pays	5 998,1	1 702,9	1 271,4	319,5	400,2	...
Grand total des arrivages de pétrole brut et équivalent	103 974,1	41 054,1	43 293,7	7 492,7	8 709,5	v21122
Arrivages par pipe-line	68 103,1	26 768,9	27 789,1	5 140,4	5 803,0	v21123
Arrivages par d'autres moyens	35 871,1	14 285,1	15 504,6	2 352,3	2 906,5	v21124
Stocks de pétrole brut-début	3 493,8	3 493,8	3 244,4	3 090,1	3 515,1	v21128
Stocks de pétrole brut-fin	3 244,4	3 063,3	3 472,0	3 063,3	3 472,0	v21129
Pertes et rectifications	8,9	0,2	5,4	-0,1	1,1	v21130
Total du pétrole brut et équivalents introduits	104 214,6	41 484,4	43 385,3	7 519,6	8 751,5	v21131
Charges d'alimentation introduites						
Pétrole brut conventionnel (léger) introduit	67 467,2	27 752,3	28 079,1	4 692,8	5 862,4	v21132
Pétrole brut conventionnel (lourd) introduit	14 587,7	4 813,8	5 624,3	1 073,9	928,8	v21133
Pétrole brut synthétique (léger) introduit	15 980,6	6 372,4	7 324,3	1 214,6	1 433,0	v21134
Pétrole bitumineux introduit	4 436,3	1 818,5	1 449,0	345,4	371,5	v21135
Condensats et pentanes plus introduit	1 742,8	727,5	908,6	192,8	155,8	v21136
Total autres matières utilisées comme charges d'alimentation	10 295,9	4 375,9	4 612,1	833,5	1 012,4	v21397
Produits de décantation utilisés comme charge d'alimentation	2 067,8	1 019,2	1 010,1	198,6	213,8	v21400
Résidus du brut utilisés comme charge d'alimentation	489,3	277,3	146,5	38,6	34,2	v21401
Gaz de pétrole liquéfiés utilisés comme charge d'alimentation	2 722,6	1 064,9	1 274,9	188,6	255,0	v21402
Gaz naturel utilisé comme charge d'alimentation	1 067,7	467,8	389,0	83,5	69,4	v21403
Huiles de lubrification et huiles de base utilisées comme charge d'alimentation et de retraitement	205,4	85,3	92,4	18,6	18,2	v21398
Autres charges d'alimentation utilisées dans les opérations	3 743,1	1 461,4	1 699,3	305,6	421,8	v21399
Total des charges d'alimentation introduites	114 510,5	45 860,3	47 997,4	8 353,1	9 763,9	v21404
Pertes en raffinerie	-5 277,6	-2 301,7	-2 269,7	-365,8	-431,8	v24476

Tableau 2-1 – suite

Approvisionnement et utilisation, produits pétroliers, Canada — Approvisionnement de raffinerie de pétrole brut, charges d'alimentation introduites et total produits pétroliers raffinés

	Année 2006	Cumulatif 2006	Cumulatif 2007	Mai 2006	Mai 2007	Numéro de vecteur
milliers de mètres cubes						
Total, tous les produits						
Production raffinerie	119 788,1	48 162,0	50 267,1	8 718,9	10 195,8	v24722
Retour pour alimentation des raffineries	10 295,7	4 375,9	4 612,1	833,5	1 012,4	v24731
Transferts entrées inter-provinciales	26 759,9	10 688,8	10 698,0	2 015,6	2 294,8	v24732
Transferts sorties inter-provinciales	26 759,9	10 688,8	10 698,0	2 015,6	2 294,8	v24733
Arrivages en provenance d'autres sociétés déclarantes	64 466,9	26 282,1	26 747,1	5 575,7	5 574,6	v24734
Arrivages en provenance des sociétés non-déclarantes	6 957,8	2 571,7	3 527,7	453,7	727,8	v24735
Importations	16 323,2	6 671,5	6 020,4	1 925,8	1 194,7	v24736
Stocks de produits-début	9 525,4	9 525,4	10 149,7	10 115,1	10 978,9	v24723
Stocks de produits-fin	10 149,7	9 582,9	10 764,7	9 582,9	10 764,7	v24724
Livraisons à d'autres sociétés déclarantes	64 188,9	26 041,8	25 617,7	5 536,6	5 178,9	v24725
Exportations	24 513,2	10 296,2	11 023,3	2 003,5	2 248,4	v24726
Pertes et rectifications	63,4	21,0	-15,4	7,8	3,3	v24727
Auto consommation	7 725,8	3 182,2	3 345,1	594,7	661,6	v24728
Ventes intérieures	100 031,9	39 712,7	41 364,6	8 230,2	8 802,3	v24729

Note(s) : Débutant en janvier 2007, l'Angola remplace l'Équateur. L'Équateur n'est plus membre de l'OPEP.

Tableau 2-2

Approvisionnement et utilisation, produits pétroliers, Canada — Propane et mélanges de propane

	Année 2006	Cumulatif 2006	Cumulatif 2007	Mai 2006	Mai 2007	Numéro de vecteur
milliers de mètres cubes						
Production raffinerie	1 867,4	775,4	788,1	141,2	160,6	v21480
Transferts d'un produit à l'autre	-91,2	-60,4	1,1	-3,9	0,1	v21489
Partie transférée aux charges pétrochimiques	0,0	0,0	0,0	0,0	0,0	v21491
Production nette	1 776,3	715,0	789,2	137,3	160,7	...
Retour pour alimentation des raffineries	647,0	214,4	256,8	84,9	31,3	v21490
Transferts entrées inter-provinciales	90,2	51,3	35,4	3,4	4,3	v21492
Transferts sorties inter-provinciales	90,2	51,3	35,4	3,4	4,3	v21493
Arrivages en provenance d'autres sociétés déclarantes	26,8	10,4	12,5	0,1	0,1	v21494
Arrivages en provenance des sociétés non-déclarantes	741,4	294,6	293,1	66,6	31,7	v21495
Importations	0,0	0,0	0,0	0,0	0,0	v21496
Stocks de produits-début	45,5	45,5	65,0	72,8	62,5	v21481
Stocks de produits-fin	65,0	63,2	62,3	63,2	62,3	v21482
Livraisons à d'autres sociétés déclarantes	40,0	16,5	14,3	4,4	1,6	v21483
Exportations	578,7	245,1	254,3	48,8	51,9	v21484
Pertes et rectifications	0,3	0,1	-0,3	0,0	0,0	v21485
Auto consommation	17,7	6,7	9,9	2,0	2,6	v21486
Ventes intérieures	1 241,2	519,6	562,3	73,4	105,3	v21487

Tableau 2-3
Approvisionnement et utilisation, produits pétroliers, Canada — Butane et mélanges de butane

	Année 2006	Cumulatif 2006	Cumulatif 2007	Mai 2006	Mai 2007	Numéro de vecteur
milliers de mètres cubes						
Production raffinerie	1 373,4	566,7	645,9	169,5	212,4	v21688
Transferts d'un produit à l'autre	-793,6	-376,7	-373,8	-45,8	-59,4	v21697
Partie transférée aux charges pétrochimiques	0,0	0,0	0,0	0,0	0,0	v21699
Production nette	579,8	190,0	272,1	123,7	153,0	...
Retour pour alimentation des raffineries	2 075,6	850,6	1 018,1	103,6	223,7	v21698
Transferts entrées inter-provinciales	0,4	0,4	0,0	0,0	0,0	v21700
Transferts sorties inter-provinciales	0,4	0,4	0,0	0,0	0,0	v21701
Arrivages en provenance d'autres sociétés déclarantes	13,4	0,4	0,0	0,0	0,0	v21702
Arrivages en provenance des sociétés non-déclarantes	2 188,6	915,0	1 194,9	109,6	256,0	v21703
Importations	0,0	0,0	0,0	0,0	0,0	v21704
Stocks de produits-début	199,9	199,9	117,9	147,6	142,0	v21689
Stocks de produits-fin	117,9	187,6	185,7	187,6	185,7	v21690
Livraisons à d'autres sociétés déclarantes	53,2	9,9	9,8	8,9	9,0	v21691
Exportations	1,8	0,0	3,0	0,0	0,0	v21692
Pertes et rectifications	1,6	0,8	1,5	0,0	0,4	v21693
Auto consommation	10,1	1,8	12,7	0,8	3,2	v21694
Ventes intérieures	721,6	254,6	354,1	79,8	129,1	v21695

Tableau 2-4
Approvisionnement et utilisation, produits pétroliers, Canada — Charges pétrochimiques

	Année 2006	Cumulatif 2006	Cumulatif 2007	Mai 2006	Mai 2007	Numéro de vecteur
milliers de mètres cubes						
Production raffinerie	4 995,4	2 009,1	2 160,1	449,5	482,8	v21880
Transferts d'un produit à l'autre	89,8	70,9	94,4	8,2	15,0	v21888
Renvois aux raffineries de sous-produits énergétiques	0,0	0,0	0,0	0,0	0,0	v21890
Production nette	5 085,2	2 080,0	2 254,5	457,6	497,8	...
Retour pour alimentation des raffineries	565,3	215,6	230,5	59,6	59,1	v21889
Transferts entrées inter-provinciales	99,1	44,5	14,1	8,9	4,2	v21891
Transferts sorties inter-provinciales	99,1	44,5	14,1	8,9	4,2	v21892
Arrivages en provenance d'autres sociétés déclarantes	343,1	117,4	149,2	30,5	43,6	v21893
Arrivages en provenance des sociétés non-déclarantes	483,2	185,6	208,2	42,1	33,9	v21894
Importations	52,0	3,5	31,3	3,5	6,5	v21895
Stocks de produits-début	398,2	398,2	340,0	409,5	374,5	v21881
Stocks de produits-fin	340,0	397,9	367,4	397,9	367,4	v21882
Livraisons à d'autres sociétés déclarantes	389,5	151,1	181,6	37,5	47,0	v21883
Exportations	390,8	139,4	244,3	33,6	68,6	v21884
Pertes et rectifications	5,4	2,4	3,3	0,1	0,8	v21885
Auto consommation	4,7	0,9	3,4	0,7	0,2	v21886
Ventes intérieures	4 665,9	1 877,6	1 952,7	414,0	413,2	v21887

Tableau 2-5
Approvisionnement et utilisation, produits pétroliers, Canada — Produits spéciaux à base de naphte

	Année 2006	Cumulatif 2006	Cumulatif 2007	Mai 2006	Mai 2007	Numéro de vecteur
milliers de mètres cubes						
Production raffinerie	58,3	26,8	24,5	7,3	6,0	v22036
Transferts d'un produit à l'autre	-0,9	-0,4	2,7	-0,6	0,0	v22044
Production nette	57,4	26,4	27,1	6,7	6,1	...
Retour pour alimentation des raffineries	0,0	0,0	0,0	0,0	0,0	v22045
Transferts entrées inter-provinciales	3,6	1,5	1,5	0,3	0,3	v22046
Transferts sorties inter-provinciales	3,6	1,5	1,5	0,3	0,3	v22047
Arrivages en provenance d'autres sociétés déclarantes	0,0	0,0	0,0	0,0	0,0	v22048
Arrivages en provenance des sociétés non-déclarantes	6,7	3,5	2,1	0,2	0,5	v22049
Importations	0,0	0,0	0,0	0,0	0,0	v22050
Stocks de produits-début	15,3	15,3	12,6	13,8	17,1	v22037
Stocks de produits-fin	12,6	14,8	18,5	14,8	18,5	v22038
Livraisons à d'autres sociétés déclarantes	0,0	0,0	0,0	0,0	0,0	v22039
Exportations	0,0	0,0	0,0	0,0	0,0	v22040
Pertes et rectifications	-0,1	-0,1	0,0	-0,1	0,0	v22041
Auto consommation	0,0	0,0	0,0	0,0	0,0	v22042
Ventes intérieures	66,8	30,5	23,3	6,0	5,2	v22043

Tableau 2-6
Approvisionnement et utilisation, produits pétroliers, Canada — Essence d'aviation

	Année 2006	Cumulatif 2006	Cumulatif 2007	Mai 2006	Mai 2007	Numéro de vecteur
milliers de mètres cubes						
Production raffinerie	90,0	40,3	50,7	2,4	10,0	v22245
Transferts d'un produit à l'autre	-1,2	-0,4	-24,4	-0,2	-0,1	v22253
Production nette	88,9	39,9	26,3	2,2	9,9	...
Retour pour alimentation des raffineries	0,0	0,0	0,0	0,0	0,0	v22254
Transferts entrées inter-provinciales	66,8	24,4	21,2	9,2	8,6	v22255
Transferts sorties inter-provinciales	66,8	24,4	21,2	9,2	8,6	v22256
Arrivages en provenance d'autres sociétés déclarantes	107,8	41,4	110,6	14,0	89,2	v22257
Arrivages en provenance des sociétés non-déclarantes	0,0	0,0	0,0	0,0	0,0	v22258
Importations	0,0	0,0	8,4	0,0	0,0	v22259
Stocks de produits-début	24,8	24,8	17,6	36,2	21,9	v22246
Stocks de produits-fin	17,6	29,3	20,4	29,3	20,4	v22247
Livraisons à d'autres sociétés déclarantes	107,5	41,9	111,4	12,2	89,2	v22248
Exportations	7,4	3,8	2,1	1,0	0,8	v22249
Pertes et rectifications	0,5	0,2	0,2	0,1	0,1	v22250
Auto consommation	0,0	0,0	0,0	0,0	0,0	v22251
Ventes intérieures	88,4	30,9	28,9	9,8	10,5	v22252

Tableau 2-7
Approvisionnement et utilisation, produits pétroliers, Canada — Essence pour moteurs

	Année 2006	Cumulatif 2006	Cumulatif 2007	Mai 2006	Mai 2007	Numéro de vecteur
milliers de mètres cubes						
Production raffinerie	42 025,5	17 108,5	18 183,6	2 941,1	3 797,2	v22448
Transferts d'un produit à l'autre	-6,2	318,3	200,1	-4,8	53,8	v22461
Production nette	42 019,3	17 426,8	18 383,7	2 936,3	3 851,0	...
Retour pour alimentation des raffineries	51,2	7,8	15,2	0,4	10,9	v22462
Transferts entrées inter-provinciales	12 147,8	4 671,3	4 965,4	905,5	1 120,7	v22463
Transferts sorties inter-provinciales	12 147,8	4 671,3	4 965,4	905,5	1 120,7	v22464
Arrivages en provenance d'autres sociétés déclarantes	36 343,7	14 166,5	14 292,6	3 323,4	3 143,3	v22465
Arrivages en provenance des sociétés non-déclarantes	0,0	0,0	0,0	0,0	0,0	v22466
Importations	6 291,1	2 227,5	1 750,5	1 044,0	381,8	v22467
Stocks de produits-début	2 397,1	2 397,1	2 401,1	2 563,4	2 602,3	v22449
Stocks de produits-fin	2 401,1	2 325,5	2 476,2	2 325,5	2 476,2	v22450
Livraisons à d'autres sociétés déclarantes	35 623,4	13 938,7	13 663,2	3 250,7	2 975,2	v22451
Exportations	8 055,2	3 720,3	3 938,0	798,7	802,1	v22452
Pertes et rectifications	-13,8	8,9	-33,2	5,6	0,8	v22453
Auto consommation	1,5	0,7	0,6	0,2	0,1	v22454
Ventes intérieures	40 932,6	16 216,1	16 767,8	3 486,1	3 712,9	v22455
Essence super	3 071,4	1 158,0	1 244,7	257,8	281,9	v22456
Essence intermédiaire	810,5	347,3	269,6	72,5	52,0	v22457
Essence ordinaire sans-plomb	37 062,8	14 713,4	15 206,4	3 157,0	3 380,8	v22458
Essence ordinaire avec plomb	-12,0	-2,6	47,1	-1,2	-1,8	v22459
Ventes nettes au détail	36 608,3	14 506,9	14 986,7	3 116,6	3 319,1	v22460

Tableau 2-8
Approvisionnement et utilisation, produits pétroliers, Canada — Carburacteur, type kérosène

	Année 2006	Cumulatif 2006	Cumulatif 2007	Mai 2006	Mai 2007	Numéro de vecteur
milliers de mètres cubes						
Production raffinerie	4 804,7	2 065,2	2 012,5	378,0	468,1	v24948
Transferts d'un produit à l'autre	-330,6	-162,4	-270,9	-24,6	-20,6	v24956
Production nette	4 474,1	1 902,7	1 741,6	353,4	447,5	...
Retour pour alimentation des raffineries	0,0	0,0	0,0	0,0	0,0	v24957
Transferts entrées inter-provinciales	1 054,4	380,5	392,4	75,3	77,2	v24958
Transferts sorties inter-provinciales	1 054,4	380,5	392,4	75,3	77,2	v24959
Arrivages en provenance d'autres sociétés déclarantes	1 701,1	657,5	977,4	123,7	177,2	v24960
Arrivages en provenance des sociétés non-déclarantes	0,0	0,0	0,0	0,0	0,0	v24961
Importations	3 005,6	1 112,8	1 081,1	246,5	146,0	v24961
Stocks de produits-début	522,4	522,4	455,3	522,5	485,2	v24949
Stocks de produits-fin	455,3	497,6	523,3	497,6	523,3	v24950
Livraisons à d'autres sociétés déclarantes	1 836,1	685,3	1 020,1	123,4	170,7	v24951
Exportations	673,6	425,2	216,8	33,4	32,8	v24952
Pertes et rectifications	2,1	-0,2	2,6	0,3	1,0	v24953
Auto consommation	0,3	0,1	0,1	0,0	0,0	v24954
Ventes intérieures	6 735,7	2 587,3	2 492,6	591,3	528,2	v24955

Tableau 2-9
Approvisionnement et utilisation, produits pétroliers, Canada — Carburacteur, type naphte

	Année 2006	Cumulatif 2006	Cumulatif 2007	Mai 2006	Mai 2007	Numéro de vecteur
milliers de mètres cubes						
Production raffinerie	19,8	9,5	9,0	3,4	0,0	v25147
Transferts d'un produit à l'autre	-0,2	-0,1	-1,3	0,0	-1,2	v25156
Production nette	19,5	9,5	7,7	3,4	-1,2	...
Retour pour alimentation des raffineries	0,0	0,0	0,0	0,0	0,0	v25157
Transferts entrées inter-provinciales	0,0	0,0	0,0	0,0	0,0	v25159
Transferts sorties inter-provinciales	0,0	0,0	0,0	0,0	0,0	v25160
Arrivages en provenance d'autres sociétés déclarantes	0,2	0,1	0,0	0,1	0,0	v25161
Arrivages en provenance des sociétés non-déclarantes
Importations	2,6	0,7	1,0	0,1	0,4	v25162
Stocks de produits-début	3,5	3,5	3,3	1,3	6,3	v25148
Stocks de produits-fin	3,3	3,5	3,7	3,5	3,7	v25149
Livraisons à d'autres sociétés déclarantes	0,2	0,1	0,0	0,1	0,0	v25150
Exportations	0,0	0,0	0,0	0,0	0,0	v25151
Pertes et rectifications	0,0	0,0	0,0	0,0	0,0	v25152
Auto consommation	0,0	0,0	0,0	0,0	0,0	v25153
Ventes intérieures	22,3	10,2	8,3	1,3	1,8	v25154

Tableau 2-10
Approvisionnement et utilisation, produits pétroliers, Canada — Mazout pour poêles et kérosène

	Année 2006	Cumulatif 2006	Cumulatif 2007	Mai 2006	Mai 2007	Numéro de vecteur
milliers de mètres cubes						
Production raffinerie	1 924,6	768,5	819,4	42,4	80,3	v22966
Transferts d'un produit à l'autre	-1 692,6	-734,7	-686,7	-85,0	-53,8	v22974
Production nette	232,1	33,8	132,6	-42,6	26,5	...
Retour pour alimentation des raffineries	0,0	0,0	0,0	0,0	0,0	v22975
Transferts entrées inter-provinciales	26,3	15,1	6,6	1,0	0,8	v22976
Transferts sorties inter-provinciales	26,3	15,1	6,6	1,0	0,8	v22977
Arrivages en provenance d'autres sociétés déclarantes	151,6	79,5	62,6	3,3	2,9	v22978
Arrivages en provenance des sociétés non-déclarantes	0,0	0,0	0,0	0,0	0,0	v22979
Importations	154,8	13,3	44,8	0,0	0,1	v22980
Stocks de produits-début	201,8	201,8	129,5	131,8	109,7	v22967
Stocks de produits-fin	129,5	81,5	128,0	81,5	128,0	v22968
Livraisons à d'autres sociétés déclarantes	143,7	75,0	55,6	3,5	3,0	v22969
Exportations	123,6	42,9	46,9	1,6	1,5	v22970
Pertes et rectifications	0,0	0,1	0,1	0,0	0,0	v22971
Auto consommation	0,0	0,0	0,0	0,0	0,0	v22972
Ventes intérieures	343,5	129,1	139,0	6,0	6,6	v22973

Tableau 2-11

Approvisionnement et utilisation, produits pétroliers, Canada — Carburant diesel

	Année 2006	Cumulatif 2006	Cumulatif 2007	Mai 2006	Mai 2007	Numéro de vecteur
milliers de mètres cubes						
Production raffinerie	27 410,4	10 546,3	11 382,9	1 871,4	2 370,5	v23183
Transferts d'un produit à l'autre	2 275,0	920,4	869,6	209,3	151,3	v23192
Production nette	29 685,5	11 466,7	12 252,5	2 080,7	2 521,8	...
Retour pour alimentation des raffineries	176,4	128,5	113,4	11,0	28,2	v23193
Transferts entrées inter-provinciales	8 206,4	3 444,0	3 298,8	619,1	645,5	v23194
Transferts sorties inter-provinciales	8 206,4	3 444,0	3 298,8	619,1	645,5	v23195
Arrivages en provenance d'autres sociétés déclarantes	20 494,9	8 525,7	8 530,0	1 712,6	1 688,4	v23196
Arrivages en provenance des sociétés non-déclarantes	0,0	0,0	0,0	0,0	0,0	v23197
Importations	999,4	424,0	497,6	219,8	99,3	v23198
Stocks de produits-début	1 886,2	1 886,2	1 937,9	2 017,6	2 099,0	v23184
Stocks de produits-fin	1 937,9	1 726,3	1 988,1	1 726,3	1 988,1	v23185
Livraisons à d'autres sociétés déclarantes	20 787,5	8 620,1	8 318,1	1 805,5	1 612,1	v23186
Exportations	3 768,0	1 434,5	1 863,0	218,5	406,5	v23187
Pertes et rectifications	3,5	2,1	1,4	0,4	0,2	v23188
Auto consommation	7,1	5,3	4,5	1,1	3,5	v23189
Ventes intérieures	26 385,5	10 386,0	10 929,5	2 268,0	2 369,8	v23190
Ventes nettes (faible teneur en soufre)	20 743,9	8 032,0	9 071,8	1 777,0	2 002,6	v23191

Tableau 2-12

Approvisionnement et utilisation, produits pétroliers, Canada — Mazouts légers

	Année 2006	Cumulatif 2006	Cumulatif 2007	Mai 2006	Mai 2007	Numéro de vecteur
milliers de mètres cubes						
Production raffinerie	8 291,7	3 742,3	3 851,1	612,1	635,8	v23421
Transferts d'un produit à l'autre	-254,1	47,9	120,2	-80,2	-114,1	v23429
Production nette	8 037,5	3 790,2	3 971,3	532,0	521,8	...
Retour pour alimentation des raffineries	0,0	0,0	0,0	0,0	0,0	v23430
Transferts entrées inter-provinciales	1 276,5	621,5	649,4	89,1	108,7	v23431
Transferts sorties inter-provinciales	1 276,5	621,5	649,4	89,1	108,7	v23432
Arrivages en provenance d'autres sociétés déclarantes	3 443,8	1 822,9	1 820,8	213,4	208,8	v23433
Arrivages en provenance des sociétés non-déclarantes	0,0	0,0	0,0	0,0	0,0	v23434
Importations	113,7	78,8	57,7	0,9	57,0	v23435
Stocks de produits-début	539,8	539,8	584,1	480,2	473,6	v23422
Stocks de produits-fin	584,1	446,2	408,9	446,2	408,9	v23423
Livraisons à d'autres sociétés déclarantes	3 257,3	1 652,4	1 609,7	164,6	182,6	v23424
Exportations	4 178,4	1 951,7	1 923,5	389,3	392,3	v23425
Pertes et rectifications	0,6	2,0	1,7	0,2	0,3	v23426
Auto consommation	16,4	7,5	7,9	1,2	1,1	v23427
Ventes intérieures	4 098,0	2 171,8	2 482,1	224,9	276,0	v23428

Tableau 2-13
Approvisionnement et utilisation, produits pétroliers, Canada — Mazouts lourds

	Année 2006	Cumulatif 2006	Cumulatif 2007	Mai 2006	Mai 2007	Numéro de vecteur
milliers de mètres cubes						
Production raffinerie	8 145,8	3 350,6	3 569,5	573,1	666,3	v23636
Transferts d'un produit à l'autre	910,7	155,5	34,4	21,6	21,5	v23645
Production nette	9 056,5	3 506,0	3 603,9	594,7	687,8	...
Retour pour alimentation des raffineries	0,0	0,0	0,0	0,0	0,0	v23646
Transferts entrées inter-provinciales	1 376,4	518,9	480,5	84,9	138,8	v23647
Transferts sorties inter-provinciales	1 376,4	518,9	480,5	84,9	138,8	v23648
Arrivages en provenance d'autres sociétés déclarantes	237,9	95,7	103,4	9,9	24,5	v23649
Arrivages en provenance des sociétés non-déclarantes	0,0	0,0	0,0	0,0	0,0	v23650
Importations	1 563,2	663,8	797,0	112,8	149,2	v23651
Stocks de produits-début	498,3	498,3	558,8	678,8	658,1	v23637
Stocks de produits-fin	558,8	629,7	653,6	629,7	653,6	v23638
Livraisons à d'autres sociétés déclarantes	283,4	113,4	74,4	18,6	-6,9	v23639
Exportations	3 713,5	1 172,7	1 427,2	267,7	301,6	v23640
Pertes et rectifications	3,3	-0,3	0,5	-0,1	0,0	v23641
Auto consommation	625,6	297,0	283,4	50,1	45,3	v23642
Ventes intérieures	6 171,3	2 551,4	2 623,9	430,1	526,0	v23643
Ventes nettes (faible teneur en soufre)	x	x	x	x	x	v23644

Tableau 2-14
Approvisionnement et utilisation, produits pétroliers, Canada — Asphalte

	Année 2006	Cumulatif 2006	Cumulatif 2007	Mai 2006	Mai 2007	Numéro de vecteur
milliers de mètres cubes						
Production raffinerie	4 403,6	1 428,4	1 339,7	289,5	319,1	v23861
Transferts d'un produit à l'autre	26,1	19,1	77,5	-0,9	4,6	v23869
Transferts entrées inter-provinciales	532,6	119,3	125,2	71,3	44,0	v23870
Transferts sorties inter-provinciales	532,6	119,3	125,2	71,3	44,0	v23871
Arrivages en provenance d'autres sociétés déclarantes	16,9	0,3	0,0	0,2	0,0	v23872
Arrivages en provenance des sociétés non-déclarantes	0,0	0,0	0,0	0,0	0,0	v23873
Importations	718,9	245,4	237,5	33,0	43,2	v23874
Stocks de produits-début	262,2	262,2	355,2	412,6	413,4	v23862
Stocks de produits-fin	355,2	397,4	398,0	397,4	398,0	v23863
Livraisons à d'autres sociétés déclarantes	22,6	0,2	0,1	0,0	0,1	v23864
Exportations	1 648,6	764,2	783,2	143,8	125,9	v23865
Pertes et rectifications	-0,7	-1,3	-0,7	-1,4	0,1	v23866
Auto consommation	0,0	0,0	0,0	0,0	0,0	v23867
Ventes intérieures	3 402,1	794,9	829,3	194,6	256,2	v23868

Tableau 2-15
Approvisionnement et utilisation, produits pétroliers, Canada — Coke de pétrole (incluant le coke du craquage catalytique)

	Année 2006	Cumulatif 2006	Cumulatif 2007	Mai 2006	Mai 2007	Numéro de vecteur
milliers de mètres cubes						
Production raffinerie	1 593,3	655,7	679,5	114,2	139,0	v24061
Transferts d'un produit à l'autre	-13,9	-5,5	-10,3	0,0	-8,1	v24069
Transferts entrées inter-provinciales	0,0	0,0	0,0	0,0	0,0	v24070
Transferts sorties inter-provinciales	0,0	0,0	0,0	0,0	0,0	v24071
Arrivages en provenance d'autres sociétés déclarantes	0,0	0,0	0,0	0,0	0,0	v24072
Arrivages en provenance des sociétés non-déclarantes	0,0	0,0	0,0	0,0	0,0	v24073
Importations	1 315,1	635,9	619,8	105,4	138,7	v24074
Stocks de produits-début	18,0	18,0	16,7	13,8	20,6	v24062
Stocks de produits-fin	16,7	16,1	13,6	16,1	13,6	v24063
Livraisons à d'autres sociétés déclarantes	0,0	0,0	0,0	0,0	0,0	v24064
Exportations	84,7	35,9	33,3	3,6	9,6	v24065
Pertes et rectifications	23,1	7,5	7,2	3,3	0,0	v24066
Auto consommation	1 164,9	493,1	522,2	77,9	104,2	v24067
Ventes intérieures	1 623,1	751,5	729,5	132,5	162,9	v24068

Tableau 2-16
Approvisionnement et utilisation, produits pétroliers, Canada — Huiles de lubrification et graisses

	Année 2006	Cumulatif 2006	Cumulatif 2007	Mai 2006	Mai 2007	Numéro de vecteur
milliers de mètres cubes						
Production raffinerie	1 288,9	505,3	449,2	92,7	71,8	v24174
Transferts d'un produit à l'autre	10,2	2,5	-30,0	11,3	-13,3	v24182
Retour pour alimentation des raffineries	205,3	85,3	92,4	18,6	18,2	v24183
Transferts entrées inter-provinciales	528,4	230,1	193,4	43,8	40,7	v24184
Transferts sorties inter-provinciales	528,4	230,1	193,4	43,8	40,7	v24185
Arrivages en provenance d'autres sociétés déclarantes	113,6	52,9	59,5	11,6	14,0	v24186
Arrivages en provenance des sociétés non-déclarantes	292,7	119,2	139,4	27,5	33,0	v24187
Importations	405,7	182,0	182,6	40,9	40,9	v24188
Stocks de produits-début	392,8	392,8	441,3	391,6	422,0	v24175
Stocks de produits-fin	441,3	365,6	379,0	365,6	379,0	v24176
Livraisons à d'autres sociétés déclarantes	111,3	51,8	35,5	11,2	7,8	v24177
Exportations	613,5	248,5	254,5	55,3	51,4	v24178
Pertes et rectifications	2,0	0,8	-0,1	0,2	-0,1	v24179
Auto consommation	2,6	1,1	1,0	0,2	0,2	v24180
Ventes intérieures	1 127,9	501,7	479,7	124,4	111,9	v24181

Tableau 2-17
Approvisionnement et utilisation, produits pétroliers, Canada — Gaz de distillation

	Année 2006	Cumulatif 2006	Cumulatif 2007	Mai 2006	Mai 2007	Numéro de vecteur
milliers de mètres cubes						
Production raffinerie	5 874,9	2 367,8	2 499,2	460,4	501,3	v24394
Transferts d'un produit à l'autre	0,0	0,0	0,0	0,0	0,0	v24400
Arrivages en provenance d'autres sociétés déclarantes	0,0	0,0	0,0	0,0	0,0	v24401
Arrivages en provenance des sociétés non-déclarantes	0,0	0,0	0,0	0,0	0,0	v24402
Importations	0,0	0,0	0,0	0,0	0,0	v24403
Stocks de produits-début	0,0	0,0	0,0	0,0	0,0	v24395
Stocks de produits-fin	0,0	0,0	0,0	0,0	0,0	v24396
Pertes et rectifications	0,0	0,0	0,0	0,0	0,0	v24397
Auto consommation	5 874,9	2 367,8	2 499,2	460,4	501,3	v24398
Ventes intérieures	0,0	0,0	0,0	0,0	0,0	v24399

Tableau 2-18
Approvisionnement et utilisation, produits pétroliers, Canada — Autres produits pétroliers

	Année 2006	Cumulatif 2006	Cumulatif 2007	Mai 2006	Mai 2007	Numéro de vecteur
milliers de mètres cubes						
Production raffinerie	5 620,3	2 195,5	1 802,2	570,8	274,4	v24506
Transferts d'un produit à l'autre	-127,2	-194,0	-2,6	-4,6	24,3	v24514
Retour pour alimentation des raffineries	6 574,9	2 873,8	2 885,6	555,3	640,9	v24515
Transferts entrées inter-provinciales	1 350,9	565,9	514,2	103,9	100,8	v24516
Transferts sorties inter-provinciales	1 350,9	565,9	514,2	103,9	100,8	v24517
Arrivages en provenance d'autres sociétés déclarantes	1 472,2	711,3	628,5	133,0	182,6	v24518
Arrivages en provenance des sociétés non-déclarantes	3 245,2	1 053,7	1 690,1	207,7	372,7	v24519
Importations	1 701,1	1 083,8	711,1	118,8	131,5	v24520
Stocks de produits-début	2 119,6	2 119,6	2 713,3	2 221,6	3 070,6	v24507
Stocks de produits-fin	2 713,3	2 400,8	3 138,0	2 400,8	3 138,0	v24508
Livraisons à d'autres sociétés déclarantes	1 533,3	685,6	523,9	95,8	87,3	v24509
Exportations	675,3	112,2	33,2	8,2	3,3	v24510
Pertes et rectifications	35,6	-1,9	0,3	-0,8	-0,1	v24511
Auto consommation	0,0	0,0	0,1	0,0	0,0	v24512
Ventes intérieures	2 405,8	899,6	961,7	187,9	186,6	v24513

Tableau 3-1

Approvisionnement et utilisation, produits pétroliers, provinces de l'Atlantique — Approvisionnement de raffinerie de pétrole brut, charges d'alimentation introduites et total produits pétroliers raffinés

	Année 2006	Cumulatif 2006	Cumulatif 2007	Mai 2006	Mai 2007	Numéro de vecteur
milliers de mètres cubes						
Disponibilité de pétrole brut et équivalents						
Total des arrivages de brut domestique	4 268,2	2 166,0	1 755,8	531,7	513,2	v21347
Arrivages de pétrole brut de l'Ouest du Canada	0,0	0,0	0,0	0,0	0,0	v21317
Arrivages de pétrole brut de l'Est du Canada	4 268,2	2 166,0	1 755,8	531,7	513,2	v21335
Total des importations	19 190,4	7 463,9	7 750,4	1 303,5	1 123,3	v21318
OPEP	10 065,0	3 990,9	4 593,2	512,0	383,6	...
Iran	0,0	0,0	0,0	0,0	0,0	v21320
Iraq	3 972,2	1 444,6	1 928,1	321,0	358,0	v21321
Arabie Saoudite	3 872,6	1 435,8	1 340,5	95,4	0,0	v21327
Algérie	0,0	0,0	0,0	0,0	0,0	v21319
Vénézuéla	902,7	706,1	383,1	95,7	25,6	v21330
Nigéria	1 317,6	404,4	298,4	0,0	0,0	v21325
Koweït	0,0	0,0	0,0	0,0	0,0	v21322
Libye	0,0	0,0	0,0	0,0	0,0	v21323
Émirats Arabes Unis	0,0	0,0	0,0	0,0	0,0	v21328
Qatar
Angola	643,1	...	0,0	v1275577
Mer du Nord	6 753,6	2 618,0	2 776,2	683,1	514,6	...
Royaume-Uni	1 014,4	324,2	432,5	158,1	189,6	v21329
Norvège	5 739,2	2 293,8	2 343,7	525,0	325,1	v21326
Amérique du Nord	0,0	0,0	0,0	0,0	0,0	...
Mexique	0,0	0,0	0,0	0,0	0,0	v21324
États-Unis
Autres pays	2 371,7	855,0	381,1	108,4	225,1	...
Grand total des arrivages de pétrole brut et équivalent	23 458,6	9 629,9	9 506,2	1 835,2	1 636,5	v21332
Arrivages par pipe-line	0,0	0,0	0,0	0,0	0,0	v21333
Arrivages par d'autres moyens	23 458,6	9 629,9	9 506,2	1 835,2	1 636,5	v21334
Stocks de pétrole brut-début	1 434,6	1 434,6	1 280,0	1 345,5	1 009,6	v21338
Stocks de pétrole brut-fin	1 280,0	1 095,0	802,8	1 095,0	802,8	v21339
Pertes et rectifications	1,2	0,5	0,5	0,1	0,1	v21340
Total du pétrole brut et équivalents introduits	23 612,0	9 968,9	9 982,9	2 085,6	1 843,2	v21341
Charges d'alimentation introduites						
Pétrole brut conventionnel (léger) introduit	21 494,5	9 556,9	9 125,1	1 967,5	1 837,9	v21342
Pétrole brut conventionnel (lourd) introduit	2 117,4	412,0	857,8	118,1	5,3	v21343
Pétrole brut synthétique (léger) introduit	0,0	0,0	0,0	0,0	0,0	v21344
Pétrole bitumineux introduit	0,0	0,0	0,0	0,0	0,0	v21345
Condensats et pentanes plus introduit	0,0	0,0	0,0	0,0	0,0	v21346
Total autres matières utilisées comme charges d'alimentation	2 295,5	1 215,6	1 172,7	223,7	229,9	v21457
Produits de décantation utilisés comme charge d'alimentation	1 777,9	937,8	919,2	177,1	181,2	v21460
Résidus du brut utilisés comme charge d'alimentation	129,4	81,5	112,8	9,5	28,2	v21461
Gaz de pétrole liquéfiés utilisés comme charge d'alimentation	33,2	10,0	19,7	0,0	0,0	v21462
Gaz naturel utilisé comme charge d'alimentation
Huiles de lubrification et huiles de base utilisées comme charge d'alimentation et de retraitement	0,0	0,0	0,0	0,0	0,0	v21458
Autres charges d'alimentation utilisées dans les opérations	355,1	186,3	120,9	37,1	20,6	v21459
Total des charges d'alimentation introduites	25 907,5	11 184,5	11 155,6	2 309,2	2 073,2	v21463
Pertes en raffinerie	-1 244,1	-561,7	-530,8	-112,1	-81,9	v24500

Tableau 3-1 – suite

Approvisionnement et utilisation, produits pétroliers, provinces de l'Atlantique — Approvisionnement de raffinerie de pétrole brut, charges d'alimentation introduites et total produits pétroliers raffinés

	Année 2006	Cumulatif 2006	Cumulatif 2007	Mai 2006	Mai 2007	Numéro de vecteur
milliers de mètres cubes						
Total, tous les produits						
Production raffinerie	27 151,6	11 746,2	11 686,4	2 421,3	2 155,1	v24905
Retour pour alimentation des raffineries	2 295,5	1 215,6	1 172,7	223,7	229,9	v24914
Transferts entrées inter-provinciales	1 862,8	786,3	755,8	168,4	158,4	v24915
Transferts sorties inter-provinciales	1 388,4	618,6	501,1	127,7	90,5	v24916
Arrivages en provenance d'autres sociétés déclarantes	5 684,6	2 431,2	2 560,2	480,4	531,2	v24917
Arrivages en provenance des sociétés non-déclarantes	1 074,2	314,4	603,5	103,7	92,3	v24918
Importations	3 129,9	1 826,7	1 427,8	196,4	270,8	v24919
Stocks de produits-début	1 358,9	1 358,9	1 410,7	1 312,4	1 397,6	v24906
Stocks de produits-fin	1 410,7	1 401,5	1 402,5	1 401,5	1 402,5	v24907
Livraisons à d'autres sociétés déclarantes	5 570,4	2 322,2	2 316,7	450,0	425,3	v24908
Exportations	18 041,4	7 868,9	8 164,7	1 579,0	1 614,8	v24909
Pertes et rectifications	4,4	1,0	2,6	0,4	0,5	v24910
Auto consommation	1 712,3	734,1	715,1	152,1	126,9	v24911
Ventes intérieures	9 838,8	4 301,8	4 169,0	748,3	715,1	v24912

Note(s) : Débutant en janvier 2007, l'Angola remplace l'Équateur. L'Équateur n'est plus membre de l'OPEP.

Tableau 3-2

Approvisionnement et utilisation, produits pétroliers, provinces de l'Atlantique — Propane et mélanges de propane

	Année 2006	Cumulatif 2006	Cumulatif 2007	Mai 2006	Mai 2007	Numéro de vecteur
milliers de mètres cubes						
Production raffinerie	667,4	284,9	278,9	57,3	53,1	v21642
Transferts d'un produit à l'autre	-8,9	-1,7	-1,7	-0,3	-0,3	v21651
Partie transférée aux charges pétrochimiques
Production nette	658,4	283,2	277,2	57,0	52,8	...
Retour pour alimentation des raffineries	0,0	0,0	0,1	0,0	0,0	v21652
Transferts entrées inter-provinciales	0,2	0,2	0,0	0,2	0,0	v21653
Transferts sorties inter-provinciales	61,6	28,4	28,2	3,4	3,2	v21654
Arrivages en provenance d'autres sociétés déclarantes	26,8	10,4	10,4	0,1	0,1	v21655
Arrivages en provenance des sociétés non-déclarantes	119,1	60,3	60,3	5,4	5,4	v21656
Importations	0,0	0,0	0,0	0,0	0,0	v21657
Stocks de produits-début	18,1	18,1	10,6	17,7	9,9	v21643
Stocks de produits-fin	10,6	13,9	6,6	13,9	6,6	v21644
Livraisons à d'autres sociétés déclarantes	36,1	16,0	11,7	4,0	1,1	v21645
Exportations	546,7	237,1	237,1	48,8	48,8	v21646
Pertes et rectifications	0,0	0,0	0,0	0,0	0,0	v21647
Auto consommation	3,4	0,9	0,9	0,4	0,4	v21648
Ventes intérieures	164,3	75,8	73,8	9,9	8,2	v21649

Tableau 3-3

Approvisionnement et utilisation, produits pétroliers, provinces de l'Atlantique — Butane et mélanges de butane

	Année 2006	Cumulatif 2006	Cumulatif 2007	Mai 2006	Mai 2007	Numéro de vecteur
milliers de mètres cubes						
Production raffinerie	x	x	x	x	x	v21834
Transferts d'un produit à l'autre	x	x	x	x	x	v21843
Partie transférée aux charges pétrochimiques
Production nette	x	x	x	x	x	...
Retour pour alimentation des raffineries	x	x	x	x	x	v21844
Transferts entrées inter-provinciales	x	x	x	x	x	v21845
Transferts sorties inter-provinciales	x	x	x	x	x	v21846
Arrivages en provenance d'autres sociétés déclarantes	x	x	x	x	x	v21847
Arrivages en provenance des sociétés non-déclarantes	x	x	x	x	x	v21848
Importations	x	x	x	x	x	v21849
Stocks de produits-début	x	x	x	x	x	v21835
Stocks de produits-fin	x	x	x	x	x	v21836
Livraisons à d'autres sociétés déclarantes	x	x	x	x	x	v21837
Exportations	x	x	x	x	x	v21838
Pertes et rectifications	x	x	x	x	x	v21839
Auto consommation	x	x	x	x	x	v21840
Ventes intérieures	34,0	8,9	0,3	6,0	0,3	v21841

Tableau 3-4

Approvisionnement et utilisation, produits pétroliers, provinces de l'Atlantique — Charges pétrochimiques

	Année 2006	Cumulatif 2006	Cumulatif 2007	Mai 2006	Mai 2007	Numéro de vecteur
milliers de mètres cubes						
Production raffinerie	x	x	x	x	x	v21996
Transferts d'un produit à l'autre	x	x	x	x	x	v22003
Renvois aux raffineries de sous-produits énergétiques
Production nette	x	x	x	x	x	...
Retour pour alimentation des raffineries	x	x	x	x	x	v22004
Transferts entrées inter-provinciales	x	x	x	x	x	v22005
Transferts sorties inter-provinciales	x	x	x	x	x	v22006
Arrivages en provenance d'autres sociétés déclarantes	x	x	x	x	x	v22007
Arrivages en provenance des sociétés non-déclarantes	x	x	x	x	x	v22008
Importations	x	x	x	x	x	v22009
Stocks de produits-début	x	x	x	x	x	v21997
Stocks de produits-fin	x	x	x	x	x	v21998
Livraisons à d'autres sociétés déclarantes	x	x	x	x	x	v21999
Exportations	x	x	x	x	x	v22000
Pertes et rectifications	x	x	x	x	x	v22001
Auto consommation
Ventes intérieures	58,2	29,1	21,6	6,1	0,1	v22002

Tableau 3-5
Approvisionnement et utilisation, produits pétroliers, provinces de l'Atlantique — Produits spéciaux à base de naphte

	Année 2006	Cumulatif 2006	Cumulatif 2007	Mai 2006	Mai 2007	Numéro de vecteur
milliers de mètres cubes						
Production raffinerie	0,0	0,0	0,0	0,0	0,0	v22203
Transferts d'un produit à l'autre	0,0	0,0	0,0	0,0	0,0	v22211
Production nette	0,0	0,0	0,0	0,0	0,0	...
Retour pour alimentation des raffineries
Transferts entrées inter-provinciales	0,2	0,1	0,1	0,0	0,0	v22212
Transferts sorties inter-provinciales	0,0	0,0	0,0	0,0	0,0	v22213
Arrivages en provenance d'autres sociétés déclarantes	0,0	0,0	0,0	0,0	0,0	v22214
Arrivages en provenance des sociétés non-déclarantes	0,0	0,0	0,0	0,0	0,0	v22215
Importations	0,0	0,0	0,0	0,0	0,0	v22216
Stocks de produits-début	0,0	0,0	0,0	0,0	0,0	v22204
Stocks de produits-fin	0,0	0,0	0,0	0,0	0,0	v22205
Livraisons à d'autres sociétés déclarantes	0,0	0,0	0,0	0,0	0,0	v22206
Exportations	0,0	0,0	0,0	0,0	0,0	v22207
Pertes et rectifications	0,0	0,0	0,0	0,0	0,0	v22208
Auto consommation	0,0	0,0	0,0	0,0	0,0	v22209
Ventes intérieures	0,2	0,1	0,1	0,0	0,0	v22210

Tableau 3-6
Approvisionnement et utilisation, produits pétroliers, provinces de l'Atlantique — Essence d'aviation

	Année 2006	Cumulatif 2006	Cumulatif 2007	Mai 2006	Mai 2007	Numéro de vecteur
milliers de mètres cubes						
Production raffinerie	0,0	0,0	0,0	0,0	0,0	v22407
Transferts d'un produit à l'autre	0,0	0,0	0,0	0,0	0,0	v22415
Production nette	0,0	0,0	0,0	0,0	0,0	...
Retour pour alimentation des raffineries	0,0	0,0	0,0	0,0	0,0	v22416
Transferts entrées inter-provinciales	3,6	1,3	1,5	0,4	0,5	v22417
Transferts sorties inter-provinciales	0,0	0,0	0,1	0,0	0,0	v22418
Arrivages en provenance d'autres sociétés déclarantes	0,6	0,2	0,2	0,0	0,1	v22419
Arrivages en provenance des sociétés non-déclarantes	0,0	0,0	0,0	0,0	0,0	v22420
Importations	0,0	0,0	0,0	0,0	0,0	v22421
Stocks de produits-début	0,3	0,3	0,2	0,3	0,2	v22408
Stocks de produits-fin	0,2	0,4	0,3	0,4	0,3	v22409
Livraisons à d'autres sociétés déclarantes	0,6	0,2	0,2	0,0	0,1	v22410
Exportations	0,0	0,0	0,0	0,0	0,0	v22411
Pertes et rectifications	0,0	0,0	0,0	0,0	0,0	v22412
Auto consommation	0,0	0,0	0,0	0,0	0,0	v22413
Ventes intérieures	3,6	1,2	1,3	0,4	0,4	v22414

Tableau 3-7
Approvisionnement et utilisation, produits pétroliers, provinces de l'Atlantique — Essence pour moteurs

	Année 2006	Cumulatif 2006	Cumulatif 2007	Mai 2006	Mai 2007	Numéro de vecteur
milliers de mètres cubes						
Production raffinerie	9 868,1	4 388,1	4 424,1	961,8	842,6	v22691
Transferts d'un produit à l'autre	464,3	227,5	178,7	15,7	15,9	v22704
Production nette	10 332,4	4 615,7	4 602,8	977,5	858,5	...
Retour pour alimentation des raffineries	0,0	0,0	0,0	0,0	0,0	v22705
Transferts entrées inter-provinciales	788,9	316,0	298,9	73,8	65,9	v22706
Transferts sorties inter-provinciales	644,6	262,4	198,2	62,2	40,6	v22707
Arrivages en provenance d'autres sociétés déclarantes	2 692,1	1 033,8	1 030,0	216,2	215,4	v22708
Arrivages en provenance des sociétés non-déclarantes
Importations	273,4	67,0	154,9	44,9	114,2	v22709
Stocks de produits-début	277,7	277,7	307,5	297,2	312,4	v22692
Stocks de produits-fin	307,5	309,9	318,0	309,9	318,0	v22693
Livraisons à d'autres sociétés déclarantes	2 645,0	1 004,7	1 012,3	218,5	210,9	v22694
Exportations	7 643,6	3 551,9	3 655,8	763,5	729,1	v22695
Pertes et rectifications	2,6	0,7	1,2	0,3	0,4	v22696
Auto consommation	0,0	0,0	0,0	0,0	0,0	v22697
Ventes intérieures	3 121,3	1 180,4	1 208,5	255,3	267,1	v22698
Essence super	221,3	84,7	85,0	18,1	17,9	v22699
Essence intermédiaire	18,2	7,0	7,1	1,4	1,6	v22700
Essence ordinaire sans-plomb	2 881,8	1 088,7	1 116,5	235,9	247,7	v22701
Essence ordinaire avec plomb	0,0	0,0	0,0	0,0	0,0	v22702
Ventes nettes au détail	2 943,1	1 113,2	1 140,8	240,8	252,2	v22703

Tableau 3-8
Approvisionnement et utilisation, produits pétroliers, provinces de l'Atlantique — Carburéacteur, type kérosène

	Année 2006	Cumulatif 2006	Cumulatif 2007	Mai 2006	Mai 2007	Numéro de vecteur
milliers de mètres cubes						
Production raffinerie	1 124,4	593,4	355,2	105,0	67,4	v25106
Transferts d'un produit à l'autre	19,5	-3,8	-3,2	-0,5	0,0	v25114
Production nette	1 143,9	589,6	352,0	104,4	67,5	...
Retour pour alimentation des raffineries	0,0	0,0	0,0	0,0	0,0	v25115
Transferts entrées inter-provinciales	-13,3	0,9	1,2	0,3	0,1	v25116
Transferts sorties inter-provinciales	5,6	2,4	2,6	0,7	0,3	v25117
Arrivages en provenance d'autres sociétés déclarantes	260,9	109,9	122,2	21,4	29,3	v25118
Arrivages en provenance des sociétés non-déclarantes
Importations	72,6	56,7	14,4	0,0	1,3	v25119
Stocks de produits-début	269,0	269,0	266,8	225,8	246,4	v25107
Stocks de produits-fin	266,8	247,9	255,9	247,9	255,9	v25108
Livraisons à d'autres sociétés déclarantes	291,9	118,2	110,5	20,9	16,4	v25109
Exportations	646,4	411,7	211,2	30,6	30,7	v25110
Pertes et rectifications	0,5	0,2	0,5	0,1	0,1	v25111
Auto consommation	0,0	0,0	0,0	0,0	0,0	v25112
Ventes intérieures	521,9	245,7	175,8	51,9	41,3	v25113

Tableau 3-9
Approvisionnement et utilisation, produits pétroliers, provinces de l'Atlantique — Carburéacteur, type naphte

	Année 2006	Cumulatif 2006	Cumulatif 2007	Mai 2006	Mai 2007	Numéro de vecteur
milliers de mètres cubes						
Production raffinerie	0,0	0,0	0,0	0,0	0,0	v25334
Transferts d'un produit à l'autre	0,0	0,0	0,0	0,0	0,0	v25343
Production nette	0,0	0,0	0,0	0,0	0,0	...
Retour pour alimentation des raffineries	0,0	0,0	0,0	0,0	0,0	v25344
Transferts entrées inter-provinciales	0,0	0,0	0,0	0,0	0,0	v25346
Transferts sorties inter-provinciales	0,0	0,0	0,0	0,0	0,0	v25347
Arrivages en provenance d'autres sociétés déclarantes	0,0	0,0	0,0	0,0	0,0	v25348
Arrivages en provenance des sociétés non-déclarantes
Importations	0,0	0,0	0,0	0,0	0,0	v25349
Stocks de produits-début	0,0	0,0	0,0	0,0	0,0	v25335
Stocks de produits-fin	0,0	0,0	0,0	0,0	0,0	v25336
Livraisons à d'autres sociétés déclarantes	0,0	0,0	0,0	0,0	0,0	v25337
Exportations	0,0	0,0	0,0	0,0	0,0	v25338
Pertes et rectifications	0,0	0,0	0,0	0,0	0,0	v25339
Auto consommation	0,0	0,0	0,0	0,0	0,0	v25340
Ventes intérieures	0,0	0,0	0,0	0,0	0,0	v25341

Tableau 3-10
Approvisionnement et utilisation, produits pétroliers, provinces de l'Atlantique — Mazout pour poêles et kérosène

	Année 2006	Cumulatif 2006	Cumulatif 2007	Mai 2006	Mai 2007	Numéro de vecteur
milliers de mètres cubes						
Production raffinerie	28,6	8,4	10,0	1,2	0,0	v23141
Transferts d'un produit à l'autre	30,7	-3,8	-3,7	-0,4	-0,4	v23149
Production nette	59,3	4,6	6,4	0,8	-0,4	...
Retour pour alimentation des raffineries	0,0	0,0	0,0	0,0	0,0	v23150
Transferts entrées inter-provinciales	16,1	6,1	5,0	0,6	0,6	v23151
Transferts sorties inter-provinciales	0,1	0,1	0,1	0,0	0,0	v23152
Arrivages en provenance d'autres sociétés déclarantes	12,6	6,7	6,2	0,3	0,3	v23153
Arrivages en provenance des sociétés non-déclarantes	0,0	0,0	0,0	0,0	0,0	v23154
Importations	82,1	0,0	0,0	0,0	0,0	v23155
Stocks de produits-début	14,6	14,6	29,7	14,7	31,5	v23142
Stocks de produits-fin	29,7	15,2	30,8	15,2	30,8	v23143
Livraisons à d'autres sociétés déclarantes	10,8	6,3	4,4	0,3	0,2	v23144
Exportations	38,3	0,0	0,0	0,0	0,0	v23145
Pertes et rectifications	0,0	0,0	0,0	0,0	0,0	v23146
Auto consommation	0,0	0,0	0,0	0,0	0,0	v23147
Ventes intérieures	105,8	10,4	12,0	0,8	1,0	v23148

Tableau 3-11
Approvisionnement et utilisation, produits pétroliers, provinces de l'Atlantique — Carburant diesel

	Année 2006	Cumulatif 2006	Cumulatif 2007	Mai 2006	Mai 2007	Numéro de vecteur
milliers de mètres cubes						
Production raffinerie	2 875,5	1 030,7	1 273,5	237,4	225,6	v23375
Transferts d'un produit à l'autre	1 369,7	504,5	561,5	136,2	135,8	v23384
Production nette	4 245,1	1 535,2	1 835,0	373,6	361,3	...
Retour pour alimentation des raffineries	129,4	81,5	112,8	9,5	28,2	v23385
Transferts entrées inter-provinciales	395,6	186,7	106,8	45,5	27,0	v23386
Transferts sorties inter-provinciales	94,5	53,0	34,0	13,9	3,0	v23387
Arrivages en provenance d'autres sociétés déclarantes	752,1	311,3	378,1	66,8	103,6	v23388
Arrivages en provenance des sociétés non-déclarantes	0,0	0,0	0,0	0,0	0,0	v23389
Importations	67,5	37,4	149,0	0,0	23,7	v23390
Stocks de produits-début	177,1	177,1	179,0	122,0	183,7	v23376
Stocks de produits-fin	179,0	181,0	131,5	181,0	131,5	v23377
Livraisons à d'autres sociétés déclarantes	1 032,5	418,7	456,3	115,0	101,7	v23378
Exportations	1 786,0	546,0	949,1	68,3	206,0	v23379
Pertes et rectifications	0,5	0,2	0,2	0,1	0,0	v23380
Auto consommation	0,0	0,0	0,0	0,0	0,0	v23381
Ventes intérieures	2 415,5	967,3	963,9	220,1	228,9	v23382
Ventes nettes (faible teneur en soufre)	1 792,2	690,5	704,1	161,9	162,5	v23383

Tableau 3-12
Approvisionnement et utilisation, produits pétroliers, provinces de l'Atlantique — Mazouts légers

	Année 2006	Cumulatif 2006	Cumulatif 2007	Mai 2006	Mai 2007	Numéro de vecteur
milliers de mètres cubes						
Production raffinerie	6 129,2	2 812,0	2 844,6	512,8	505,9	v23594
Transferts d'un produit à l'autre	-1 327,4	-479,4	-546,4	-136,1	-135,7	v23602
Production nette	4 801,8	2 332,7	2 298,2	376,7	370,2	...
Retour pour alimentation des raffineries	0,0	0,0	0,0	0,0	0,0	v23603
Transferts entrées inter-provinciales	513,4	240,1	286,1	38,6	54,1	v23604
Transferts sorties inter-provinciales	414,7	173,8	172,1	35,5	33,8	v23605
Arrivages en provenance d'autres sociétés déclarantes	1 857,8	902,9	957,0	134,6	141,5	v23606
Arrivages en provenance des sociétés non-déclarantes	0,0	0,0	0,0	0,0	0,0	v23607
Importations	0,8	0,6	0,3	0,0	0,0	v23608
Stocks de produits-début	204,6	204,6	200,2	191,0	185,6	v23595
Stocks de produits-fin	200,2	158,5	148,9	158,5	148,9	v23596
Livraisons à d'autres sociétés déclarantes	1 518,8	751,0	716,1	89,6	93,8	v23597
Exportations	3 973,7	1 872,1	1 872,1	381,5	381,5	v23598
Pertes et rectifications	-0,2	-0,2	0,1	0,0	0,0	v23599
Auto consommation	3,1	1,8	1,8	0,0	0,0	v23600
Ventes intérieures	1 268,2	723,8	830,7	75,7	93,4	v23601

Tableau 3-13
Approvisionnement et utilisation, produits pétroliers, provinces de l'Atlantique — Mazouts lourds

	Année 2006	Cumulatif 2006	Cumulatif 2007	Mai 2006	Mai 2007	Numéro de vecteur
milliers de mètres cubes						
Production raffinerie	3 453,5	1 404,7	1 496,9	276,7	258,6	v23815
Transferts d'un produit à l'autre	72,5	27,5	9,4	0,5	0,5	v23824
Production nette	3 526,0	1 432,2	1 506,3	277,2	259,2	...
Retour pour alimentation des raffineries	0,0	0,0	0,0	0,0	0,0	v23825
Transferts entrées inter-provinciales	69,0	9,5	12,0	2,5	1,8	v23826
Transferts sorties inter-provinciales	52,2	51,4	23,1	2,5	0,0	v23827
Arrivages en provenance d'autres sociétés déclarantes	0,4	0,0	0,0	0,0	0,0	v23828
Arrivages en provenance des sociétés non-déclarantes	0,0	0,0	0,0	0,0	0,0	v23829
Importations	832,6	456,0	434,8	32,6	0,0	v23830
Stocks de produits-début	168,2	168,2	163,2	209,1	208,8	v23816
Stocks de produits-fin	163,2	159,0	216,7	159,0	216,7	v23817
Livraisons à d'autres sociétés déclarantes	0,0	0,0	0,0	0,0	0,0	v23818
Exportations	2 372,6	864,5	883,2	230,2	165,8	v23819
Pertes et rectifications	1,1	0,1	0,6	0,0	0,0	v23820
Auto consommation	280,1	127,5	142,2	22,6	22,1	v23821
Ventes intérieures	1 727,2	863,3	850,5	106,9	65,2	v23822
Ventes nettes (faible teneur en soufre)	x	x	x	x	x	v23823

Tableau 3-14
Approvisionnement et utilisation, produits pétroliers, provinces de l'Atlantique — Asphalte

	Année 2006	Cumulatif 2006	Cumulatif 2007	Mai 2006	Mai 2007	Numéro de vecteur
milliers de mètres cubes						
Production raffinerie	x	x	x	x	x	v24021
Transferts d'un produit à l'autre	x	x	x	x	x	v24029
Transferts entrées inter-provinciales	x	x	x	x	x	v24030
Transferts sorties inter-provinciales	x	x	x	x	x	v24031
Arrivages en provenance d'autres sociétés déclarantes	x	x	x	x	x	v24032
Arrivages en provenance des sociétés non-déclarantes	x	x	x	x	x	v24033
Importations	x	x	x	x	x	v24034
Stocks de produits-début	x	x	x	x	x	v24022
Stocks de produits-fin	x	x	x	x	x	v24023
Livraisons à d'autres sociétés déclarantes	x	x	x	x	x	v24024
Exportations	x	x	x	x	x	v24025
Pertes et rectifications	x	x	x	x	x	v24026
Auto consommation	x	x	x	x	x	v24027
Ventes intérieures	220,8	12,2	5,7	10,6	4,7	v24028

Tableau 3-15
Approvisionnement et utilisation, produits pétroliers, provinces de l'Atlantique — Coke de pétrole (incluant le coke du craquage catalytique)

	Année 2006	Cumulatif 2006	Cumulatif 2007	Mai 2006	Mai 2007	Numéro de vecteur
milliers de mètres cubes						
Production raffinerie	x	x	x	x	x	v24149
Transferts d'un produit à l'autre
Transferts entrées inter-provinciales	x	x	x	x	x	v24153
Transferts sorties inter-provinciales
Arrivages en provenance d'autres sociétés déclarantes
Arrivages en provenance des sociétés non-déclarantes
Importations	x	x	x	x	x	v24154
Stocks de produits-début
Stocks de produits-fin
Livraisons à d'autres sociétés déclarantes
Exportations
Pertes et rectifications	x	x	x	x	x	v24150
Auto consommation	x	x	x	x	x	v24151
Ventes intérieures	164,0	164,0	0,0	0,0	0,0	v24152

Tableau 3-16
Approvisionnement et utilisation, produits pétroliers, provinces de l'Atlantique — Huiles de lubrification et graisses

	Année 2006	Cumulatif 2006	Cumulatif 2007	Mai 2006	Mai 2007	Numéro de vecteur
milliers de mètres cubes						
Production raffinerie	0,0	0,0	0,0	0,0	0,0	v24349
Transferts d'un produit à l'autre	-2,1	-4,3	-4,3	-1,7	-1,7	v24357
Retour pour alimentation des raffineries	0,0	0,0	0,0	0,0	0,0	v24358
Transferts entrées inter-provinciales	59,7	21,8	21,9	4,7	6,8	v24359
Transferts sorties inter-provinciales	0,6	0,3	0,5	0,1	0,0	v24360
Arrivages en provenance d'autres sociétés déclarantes	7,9	7,3	7,2	2,2	2,1	v24361
Arrivages en provenance des sociétés non-déclarantes	0,0	0,0	0,0	0,0	0,0	v24362
Importations	1,9	0,5	1,2	0,1	0,3	v24363
Stocks de produits-début	6,9	6,9	6,3	7,1	4,6	v24350
Stocks de produits-fin	6,3	6,2	6,7	6,2	6,7	v24351
Livraisons à d'autres sociétés déclarantes	16,0	7,0	4,9	1,8	1,0	v24352
Exportations	0,0	0,0	0,0	0,0	0,0	v24353
Pertes et rectifications	0,0	0,0	0,0	0,0	0,0	v24354
Auto consommation	0,0	0,0	0,0	0,0	0,0	v24355
Ventes intérieures	51,6	18,8	20,3	4,4	4,4	v24356

Tableau 3-17
Approvisionnement et utilisation, produits pétroliers, provinces de l'Atlantique — Gaz de distillation

	Année 2006	Cumulatif 2006	Cumulatif 2007	Mai 2006	Mai 2007	Numéro de vecteur
milliers de mètres cubes						
Production raffinerie	1 002,4	418,4	390,6	90,1	70,4	v24458
Transferts d'un produit à l'autre	0,0	0,0	0,0	0,0	0,0	v24464
Arrivages en provenance d'autres sociétés déclarantes
Arrivages en provenance des sociétés non-déclarantes
Importations
Stocks de produits-début	0,0	0,0	0,0	0,0	0,0	v24459
Stocks de produits-fin	0,0	0,0	0,0	0,0	0,0	v24460
Pertes et rectifications	0,0	0,0	0,0	0,0	0,0	v24461
Auto consommation	1 002,4	418,4	390,6	90,1	70,4	v24462
Ventes intérieures	0,0	0,0	0,0	0,0	0,0	v24463

Tableau 3-18
Approvisionnement et utilisation, produits pétroliers, provinces de l'Atlantique — Autres produits pétroliers

	Année 2006	Cumulatif 2006	Cumulatif 2007	Mai 2006	Mai 2007	Numéro de vecteur
milliers de mètres cubes						
Production raffinerie	477,5	203,0	49,7	35,8	15,9	v24677
Transferts d'un produit à l'autre	-195,1	-63,5	-1,7	4,0	3,1	v24685
Retour pour alimentation des raffineries	2 133,0	1 124,1	1 040,1	214,2	201,8	v24686
Transferts entrées inter-provinciales	1,5	0,8	20,3	0,2	0,2	v24687
Transferts sorties inter-provinciales	108,5	46,7	42,3	9,3	9,5	v24688
Arrivages en provenance d'autres sociétés déclarantes	48,7	48,7	48,7	38,8	38,8	v24689
Arrivages en provenance des sociétés non-déclarantes	589,0	84,3	362,1	84,2	71,8	v24690
Importations	1 634,7	1 044,6	673,1	118,7	131,4	v24691
Stocks de produits-début	132,8	132,8	189,5	178,6	188,7	v24678
Stocks de produits-fin	189,5	233,8	238,4	233,8	238,4	v24679
Livraisons à d'autres sociétés déclarantes	0,8	0,1	0,3	0,0	0,1	v24680
Exportations	275,3	45,3	16,2	2,9	0,0	v24681
Pertes et rectifications	-0,3	-0,1	0,0	0,0	0,0	v24682
Auto consommation	0,0	0,0	0,0	0,0	0,0	v24683
Ventes intérieures	-17,7	0,8	4,4	0,2	0,2	v24684

Tableau 4-1

Approvisionnement et utilisation, produits pétroliers, Québec — Approvisionnement de raffinerie de pétrole brut, charges d'alimentation introduites et total produits pétroliers raffinés

	Année 2006	Cumulatif 2006	Cumulatif 2007	Mai 2006	Mai 2007	Numéro de vecteur
milliers de mètres cubes						
Disponibilité de pétrole brut et équivalents						
Total des arrivages de brut domestique	1 459,4	555,6	818,6	0,0	124,8	v21237
Arrivages de pétrole brut de l'Ouest du Canada	0,0	0,0	0,0	0,0	0,0	v21206
Arrivages de pétrole brut de l'Est du Canada	1 459,4	555,6	818,6	0,0	124,8	v21225
Total des importations	22 889,5	8 982,5	9 822,5	1 402,0	2 177,6	v21207
OPEP	8 819,4	2 957,5	4 317,8	160,2	809,6	...
Iran	0,0	0,0	0,0	0,0	0,0	v21209
Iraq	0,0	0,0	0,0	0,0	0,0	v21210
Arabie Saoudite	79,0	0,0	0,0	0,0	0,0	v21216
Algérie	7 744,1	2 639,5	3 454,5	160,2	665,8	v21208
Vénézuéla	551,8	318,1	130,6	0,0	0,0	v21220
Nigéria	444,5	0,0	319,3	0,0	0,0	v21214
Koweït	0,0	0,0	0,0	0,0	0,0	v21211
Libye	0,0	0,0	0,0	0,0	0,0	v21212
Émirats Arabes Unis	0,0	0,0	0,0	0,0	0,0	v21217
Qatar
Angola	413,4	...	143,8	v1408971
Mer du Nord	10 053,4	4 705,5	4 689,9	946,7	969,5	...
Royaume-Uni	5 120,1	2 277,7	2 510,5	507,2	462,4	v21218
Norvège	4 933,3	2 427,8	2 179,4	439,6	507,1	v21215
Amérique du Nord	1 674,0	471,5	550,8	84,0	242,3	...
Mexique	1 674,0	471,5	550,8	84,0	242,3	v21213
États-Unis	0,0	0,0	0,0	0,0	0,0	v21219
Autres pays	2 342,7	847,9	264,0	211,1	156,2	...
Grand total des arrivages de pétrole brut et équivalent	24 348,9	9 538,1	10 641,2	1 402,0	2 302,5	v21222
Arrivages par pipe-line	13 527,2	5 494,4	5 462,2	1 095,0	1 176,7	v21223
Arrivages par d'autres moyens	10 821,7	4 043,6	5 178,9	307,0	1 125,8	v21224
Stocks de pétrole brut-début	773,0	773,0	549,1	550,3	626,5	v21228
Stocks de pétrole brut-fin	549,1	679,5	716,4	679,5	716,4	v21229
Pertes et rectifications	0,0	0,0	0,0	0,0	0,0	v21230
Total du pétrole brut et équivalents introduits	24 572,9	9 631,6	10 473,8	1 272,8	2 212,6	v21231
Charges d'alimentation introduites						
Pétrole brut conventionnel (léger) introduit	20 288,4	8 522,6	8 742,2	1 010,2	1 832,2	v21232
Pétrole brut conventionnel (lourd) introduit	4 238,2	1 109,1	1 726,4	262,6	380,4	v21233
Pétrole brut synthétique (léger) introduit	0,0	0,0	0,0	0,0	0,0	v21234
Pétrole bitumineux introduit	0,0	0,0	0,0	0,0	0,0	v21235
Condensats et pentanes plus introduit	46,4	0,0	5,1	0,0	0,0	v21236
Total autres matières utilisées comme charges d'alimentation	887,2	217,6	443,9	45,1	125,1	v21422
Produits de décantation utilisés comme charge d'alimentation	0,0	0,0	0,0	0,0	0,0	v21424
Résidus du brut utilisés comme charge d'alimentation	0,0	0,0	0,0	0,0	0,0	v21425
Gaz de pétrole liquéfiés utilisés comme charge d'alimentation	41,0	17,8	12,8	4,4	3,8	v21426
Gaz naturel utilisé comme charge d'alimentation	35,2	10,7	5,8	4,2	0,2	v21427
Huiles de lubrification et huiles de base utilisées comme charge d'alimentation et de retraitement						
Autres charges d'alimentation utilisées dans les opérations	811,0	189,1	425,4	36,4	121,1	v21423
Total des charges d'alimentation introduites	25 460,1	9 849,2	10 917,8	1 317,9	2 337,7	v21428
Pertes en raffinerie	-950,7	-441,4	-386,3	-46,9	-73,7	v24484

Tableau 4-1 – suite

Approvisionnement et utilisation, produits pétroliers, Québec — Approvisionnement de raffinerie de pétrole brut, charges d'alimentation introduites et total produits pétroliers raffinés

	Année 2006	Cumulatif 2006	Cumulatif 2007	Mai 2006	Mai 2007	Numéro de vecteur
milliers de mètres cubes						
Total, tous les produits						
Production raffinerie	26 410,8	10 290,6	11 304,1	1 364,8	2 411,4	v24793
Retour pour alimentation des raffineries	887,2	217,6	443,9	45,1	125,1	v24802
Transferts entrées inter-provinciales	2 313,1	863,2	974,9	176,7	257,3	v24803
Transferts sorties inter-provinciales	11 379,7	4 472,8	4 298,9	1 004,4	867,1	v24804
Arrivages en provenance d'autres sociétés déclarantes	16 044,0	6 474,1	6 381,2	1 319,3	1 340,1	v24805
Arrivages en provenance des sociétés non-déclarantes	1 103,2	247,7	395,5	12,3	76,4	v24806
Importations	8 225,6	3 006,8	2 666,9	1 198,6	580,0	v24807
Stocks de produits-début	1 593,2	1 593,2	1 644,5	1 830,2	1 721,2	v24794
Stocks de produits-fin	1 644,5	1 629,6	1 723,3	1 629,6	1 723,3	v24795
Livraisons à d'autres sociétés déclarantes	16 421,3	6 569,0	6 524,7	1 353,7	1 397,9	v24796
Exportations	2 505,4	669,1	996,1	81,9	201,9	v24797
Pertes et rectifications	4,8	1,8	3,9	0,8	0,5	v24798
Auto consommation	1 233,1	521,8	565,2	79,3	110,4	v24799
Ventes intérieures	21 520,8	8 393,8	8 811,0	1 707,1	1 960,1	v24800

Note(s) : Débutant en janvier 2007, l'Angola remplace l'Équateur. L'Équateur n'est plus membre de l'OPEP.

Tableau 4-2

Approvisionnement et utilisation, produits pétroliers, Québec — Propane et mélanges de propane

	Année 2006	Cumulatif 2006	Cumulatif 2007	Mai 2006	Mai 2007	Numéro de vecteur
milliers de mètres cubes						
Production raffinerie	377,3	152,1	161,9	17,3	35,1	v21542
Transferts d'un produit à l'autre	-76,3	-44,0	-26,3	-6,0	-8,2	v21551
Partie transférée aux charges pétrochimiques
Production nette	300,9	108,1	135,6	11,3	26,9	...
Retour pour alimentation des raffineries	0,0	0,0	0,0	0,0	0,0	v21552
Transferts entrées inter-provinciales	89,7	50,7	34,7	3,2	3,9	v21553
Transferts sorties inter-provinciales	1,0	0,3	0,7	0,0	0,4	v21554
Arrivages en provenance d'autres sociétés déclarantes	0,0	0,0	0,0	0,0	0,0	v21555
Arrivages en provenance des sociétés non-déclarantes	24,1	14,1	3,8	6,6	0,2	v21556
Importations	0,0	0,0	0,0	0,0	0,0	v21557
Stocks de produits-début	4,1	4,1	4,7	3,6	4,8	v21543
Stocks de produits-fin	4,7	2,5	4,2	2,5	4,2	v21544
Livraisons à d'autres sociétés déclarantes	0,0	0,0	0,0	0,0	0,0	v21545
Exportations	0,0	0,0	0,0	0,0	0,0	v21546
Pertes et rectifications	0,0	0,0	0,0	0,0	0,0	v21547
Auto consommation	0,0	0,0	0,2	0,0	0,0	v21548
Ventes intérieures	413,2	174,2	173,6	22,2	31,2	v21549

Tableau 4-3
Approvisionnement et utilisation, produits pétroliers, Québec — Butane et mélanges de butane

	Année 2006	Cumulatif 2006	Cumulatif 2007	Mai 2006	Mai 2007	Numéro de vecteur
milliers de mètres cubes						
Production raffinerie	x	x	x	x	x	v21743
Transferts d'un produit à l'autre	x	x	x	x	x	v21752
Partie transférée aux charges pétrochimiques
Production nette	x	x	x	x	x	...
Retour pour alimentation des raffineries	x	x	x	x	x	v21753
Transferts entrées inter-provinciales	x	x	x	x	x	v21754
Transferts sorties inter-provinciales	x	x	x	x	x	v21755
Arrivages en provenance d'autres sociétés déclarantes	x	x	x	x	x	v21756
Arrivages en provenance des sociétés non-déclarantes	x	x	x	x	x	v21757
Importations	x	x	x	x	x	v21758
Stocks de produits-début	x	x	x	x	x	v21744
Stocks de produits-fin	x	x	x	x	x	v21745
Livraisons à d'autres sociétés déclarantes	x	x	x	x	x	v21746
Exportations	x	x	x	x	x	v21747
Pertes et rectifications	x	x	x	x	x	v21748
Auto consommation	x	x	x	x	x	v21749
Ventes intérieures	169,5	69,0	63,4	6,3	30,6	v21750

Tableau 4-4
Approvisionnement et utilisation, produits pétroliers, Québec — Charges pétrochimiques

	Année 2006	Cumulatif 2006	Cumulatif 2007	Mai 2006	Mai 2007	Numéro de vecteur
milliers de mètres cubes						
Production raffinerie	x	x	x	x	x	v21925
Transferts d'un produit à l'autre	x	x	x	x	x	v21933
Renvois aux raffineries de sous-produits énergétiques
Production nette	x	x	x	x	x	...
Retour pour alimentation des raffineries	x	x	x	x	x	v21934
Transferts entrées inter-provinciales	x	x	x	x	x	v21935
Transferts sorties inter-provinciales	x	x	x	x	x	v21936
Arrivages en provenance d'autres sociétés déclarantes	x	x	x	x	x	v21937
Arrivages en provenance des sociétés non-déclarantes	x	x	x	x	x	v21938
Importations	x	x	x	x	x	v21939
Stocks de produits-début	x	x	x	x	x	v21926
Stocks de produits-fin	x	x	x	x	x	v21927
Livraisons à d'autres sociétés déclarantes	x	x	x	x	x	v21928
Exportations	x	x	x	x	x	v21929
Pertes et rectifications	x	x	x	x	x	v21930
Auto consommation	x	x	x	x	x	v21931
Ventes intérieures	370,0	168,4	166,7	37,9	29,8	v21932

Tableau 4-5

Approvisionnement et utilisation, produits pétroliers, Québec — Produits spéciaux à base de naphte

	Année 2006	Cumulatif 2006	Cumulatif 2007	Mai 2006	Mai 2007	Numéro de vecteur
milliers de mètres cubes						
Production raffinerie	8,8	4,6	2,6	1,1	0,3	v22099
Transferts d'un produit à l'autre	1,0	0,6	0,3	0,2	0,0	v22107
Production nette	9,8	5,2	2,9	1,3	0,3	...
Retour pour alimentation des raffineries	-	-	-	-	-	-
Transferts entrées inter-provinciales	1,2	0,5	0,6	0,1	0,2	v22108
Transferts sorties inter-provinciales	0,1	0,1	0,0	0,0	0,0	v22109
Arrivages en provenance d'autres sociétés déclarantes	0,0	0,0	0,0	0,0	0,0	v22110
Arrivages en provenance des sociétés non-déclarantes	0,0	0,0	0,0	0,0	0,0	v22111
Importations	0,0	0,0	0,0	0,0	0,0	v22112
Stocks de produits-début	1,9	1,9	1,7	1,8	1,6	v22100
Stocks de produits-fin	1,7	1,9	1,6	1,9	1,6	v22101
Livraisons à d'autres sociétés déclarantes	0,0	0,0	0,0	0,0	0,0	v22102
Exportations	0,0	0,0	0,0	0,0	0,0	v22103
Pertes et rectifications	0,0	0,0	0,0	0,0	0,0	v22104
Auto consommation	0,0	0,0	0,0	0,0	0,0	v22105
Ventes intérieures	11,1	5,6	3,6	1,3	0,5	v22106

Tableau 4-6

Approvisionnement et utilisation, produits pétroliers, Québec — Essence d'aviation

	Année 2006	Cumulatif 2006	Cumulatif 2007	Mai 2006	Mai 2007	Numéro de vecteur
milliers de mètres cubes						
Production raffinerie	38,6	20,6	6,7	2,2	2,9	v22303
Transferts d'un produit à l'autre	-0,5	-0,1	-0,1	-0,1	0,0	v22311
Production nette	38,1	20,5	6,6	2,1	2,9	...
Retour pour alimentation des raffineries	-	-	-	-	-	-
Transferts entrées inter-provinciales	0,2	0,0	0,7	0,0	0,0	v22312
Transferts sorties inter-provinciales	22,3	12,7	7,6	4,7	2,7	v22313
Arrivages en provenance d'autres sociétés déclarantes	55,3	24,8	94,7	8,6	84,4	v22314
Arrivages en provenance des sociétés non-déclarantes	0,0	0,0	0,0	0,0	0,0	v22315
Importations	0,0	0,0	8,4	0,0	0,0	v22316
Stocks de produits-début	6,5	6,5	4,5	9,2	8,3	v22304
Stocks de produits-fin	4,5	6,8	6,4	6,8	6,4	v22305
Livraisons à d'autres sociétés déclarantes	55,1	24,9	95,2	6,4	84,1	v22306
Exportations	1,2	0,6	0,2	0,0	0,1	v22307
Pertes et rectifications	0,2	0,1	0,1	0,0	0,0	v22308
Auto consommation	0,0	0,0	0,0	0,0	0,0	v22309
Ventes intérieures	16,8	6,8	5,5	2,1	2,3	v22310

Tableau 4-7
Approvisionnement et utilisation, produits pétroliers, Québec — Essence pour moteurs

	Année 2006	Cumulatif 2006	Cumulatif 2007	Mai 2006	Mai 2007	Numéro de vecteur
milliers de mètres cubes						
Production raffinerie	10 024,4	4 068,6	4 373,9	513,5	915,0	v22538
Transferts d'un produit à l'autre	-683,4	-50,6	-231,4	-30,0	38,6	v22551
Production nette	9 341,0	4 018,0	4 142,4	483,4	953,7	...
Retour pour alimentation des raffineries	0,0	0,0	0,0	0,0	0,0	v22552
Transferts entrées inter-provinciales	725,1	287,6	331,2	55,1	83,8	v22553
Transferts sorties inter-provinciales	6 187,8	2 437,6	2 194,1	598,0	480,4	v22554
Arrivages en provenance d'autres sociétés déclarantes	9 659,8	3 824,9	3 474,0	887,7	759,9	v22555
Arrivages en provenance des sociétés non-déclarantes	0,0	0,0	0,0	0,0	0,0	v22556
Importations	4 961,1	1 696,1	1 429,1	742,7	231,4	v22557
Stocks de produits-début	345,8	345,8	351,6	460,2	439,9	v22539
Stocks de produits-fin	351,6	394,2	377,3	394,2	377,3	v22540
Livraisons à d'autres sociétés déclarantes	9 760,1	3 847,0	3 501,1	894,8	782,2	v22541
Exportations	218,6	79,4	96,2	19,4	22,7	v22542
Pertes et rectifications	5,5	1,6	2,2	0,8	0,4	v22543
Auto consommation	0,6	0,3	0,2	0,0	0,0	v22544
Ventes intérieures	8 508,7	3 412,2	3 557,2	722,0	805,7	v22545
Essence super	741,7	271,1	291,4	60,5	66,7	v22546
Essence intermédiaire	259,7	132,2	75,3	27,4	15,1	v22547
Essence ordinaire sans-plomb	7 506,8	3 008,6	3 136,6	634,0	723,9	v22548
Essence ordinaire avec plomb	0,4	0,3	53,9	0,1	0,0	v22549
Ventes nettes au détail	7 787,1	3 122,9	3 255,6	660,7	737,4	v22550

Tableau 4-8
Approvisionnement et utilisation, produits pétroliers, Québec — Carburacteur, type kérosène

	Année 2006	Cumulatif 2006	Cumulatif 2007	Mai 2006	Mai 2007	Numéro de vecteur
milliers de mètres cubes						
Production raffinerie	563,5	182,8	275,7	23,6	98,8	v25009
Transferts d'un produit à l'autre	-70,9	-56,9	-34,8	-6,9	-12,4	v25017
Production nette	492,6	125,9	240,8	16,8	86,4	...
Retour pour alimentation des raffineries	0,0	0,0	0,0	0,0	0,0	v25018
Transferts entrées inter-provinciales	119,7	38,4	51,0	7,9	7,0	v25019
Transferts sorties inter-provinciales	387,3	122,5	136,5	24,3	25,5	v25020
Arrivages en provenance d'autres sociétés déclarantes	676,7	265,2	368,1	51,5	92,9	v25021
Arrivages en provenance des sociétés non-déclarantes
Importations	1 516,3	588,3	448,2	145,8	79,5	v25022
Stocks de produits-début	59,1	59,1	26,4	65,3	40,3	v25010
Stocks de produits-fin	26,4	40,6	44,9	40,6	44,9	v25011
Livraisons à d'autres sociétés déclarantes	675,9	265,0	368,0	51,5	92,8	v25012
Exportations	4,0	1,3	0,3	0,1	0,0	v25013
Pertes et rectifications	0,2	0,1	0,4	0,0	0,1	v25014
Auto consommation	0,0	0,0	0,0	0,0	0,0	v25015
Ventes intérieures	1 770,7	647,5	584,4	170,7	142,7	v25016

Tableau 4-9
Approvisionnement et utilisation, produits pétroliers, Québec — Carburéacteur, type naphte

	Année 2006	Cumulatif 2006	Cumulatif 2007	Mai 2006	Mai 2007	Numéro de vecteur
milliers de mètres cubes						
Production raffinerie	0,0	0,0	0,0	0,0	0,0	v25214
Transferts d'un produit à l'autre	0,0	0,0	0,0	0,0	0,0	v25223
Production nette	0,0	0,0	0,0	0,0	0,0	...
Retour pour alimentation des raffineries	0,0	0,0	0,0	0,0	0,0	v25224
Transferts entrées inter-provinciales	0,0	0,0	0,0	0,0	0,0	v25226
Transferts sorties inter-provinciales	0,0	0,0	0,0	0,0	0,0	v25227
Arrivages en provenance d'autres sociétés déclarantes	0,0	0,0	0,0	0,0	0,0	v25228
Arrivages en provenance des sociétés non-déclarantes
Importations	0,0	0,0	0,0	0,0	0,0	v25229
Stocks de produits-début	0,0	0,0	0,0	0,0	0,0	v25215
Stocks de produits-fin	0,0	0,0	0,0	0,0	0,0	v25216
Livraisons à d'autres sociétés déclarantes	0,0	0,0	0,0	0,0	0,0	v25217
Exportations	0,0	0,0	0,0	0,0	0,0	v25218
Pertes et rectifications	0,0	0,0	0,0	0,0	0,0	v25219
Auto consommation	0,0	0,0	0,0	0,0	0,0	v25220
Ventes intérieures	0,0	0,0	0,0	0,0	0,0	v25221

Tableau 4-10
Approvisionnement et utilisation, produits pétroliers, Québec — Mazout pour poêles et kérosène

	Année 2006	Cumulatif 2006	Cumulatif 2007	Mai 2006	Mai 2007	Numéro de vecteur
milliers de mètres cubes						
Production raffinerie	943,5	408,3	424,5	0,1	13,7	v23032
Transferts d'un produit à l'autre	-822,2	-372,0	-368,1	-28,7	-8,8	v23040
Production nette	121,2	36,2	56,4	-28,6	5,0	...
Retour pour alimentation des raffineries	0,0	0,0	0,0	0,0	0,0	v23041
Transferts entrées inter-provinciales	2,1	1,1	0,9	0,1	0,0	v23042
Transferts sorties inter-provinciales	12,4	5,0	4,3	0,5	0,5	v23043
Arrivages en provenance d'autres sociétés déclarantes	92,4	49,3	29,6	2,6	1,9	v23044
Arrivages en provenance des sociétés non-déclarantes	0,0	0,0	0,0	0,0	0,0	v23045
Importations	68,4	11,9	22,2	0,0	0,0	v23046
Stocks de produits-début	50,4	50,4	57,6	43,1	31,0	v23033
Stocks de produits-fin	57,6	11,3	32,4	11,3	32,4	v23034
Livraisons à d'autres sociétés déclarantes	97,0	48,8	28,7	2,7	1,9	v23035
Exportations	74,9	37,9	42,7	1,4	1,2	v23036
Pertes et rectifications	0,0	0,0	0,0	0,0	0,0	v23037
Auto consommation	0,0	0,0	0,0	0,0	0,0	v23038
Ventes intérieures	92,6	46,0	58,6	1,2	2,0	v23039

Tableau 4-11
Approvisionnement et utilisation, produits pétroliers, Québec — Carburant diesel

	Année 2006	Cumulatif 2006	Cumulatif 2007	Mai 2006	Mai 2007	Numéro de vecteur
milliers de mètres cubes						
Production raffinerie	6 852,9	2 451,6	2 818,4	307,7	682,9	v23255
Transferts d'un produit à l'autre	497,3	269,3	138,5	28,7	-11,1	v23264
Production nette	7 350,3	2 720,9	2 956,9	336,4	671,8	...
Retour pour alimentation des raffineries	0,0	0,0	0,0	0,0	0,0	v23265
Transferts entrées inter-provinciales	229,9	87,0	88,6	17,1	16,8	v23266
Transferts sorties inter-provinciales	2 762,4	1 046,1	1 059,5	222,6	220,2	v23267
Arrivages en provenance d'autres sociétés déclarantes	4 271,2	1 693,7	1 762,6	321,3	315,1	v23268
Arrivages en provenance des sociétés non-déclarantes	0,0	0,0	0,0	0,0	0,0	v23269
Importations	288,1	177,0	31,8	177,0	0,1	v23270
Stocks de produits-début	258,7	258,7	329,4	332,8	302,7	v23256
Stocks de produits-fin	329,4	245,5	341,5	245,5	341,5	v23257
Livraisons à d'autres sociétés déclarantes	4 447,6	1 753,7	1 839,9	342,5	336,3	v23258
Exportations	623,0	273,9	296,0	38,5	40,6	v23259
Pertes et rectifications	-0,8	0,0	-0,2	-0,2	-0,1	v23260
Auto consommation	5,4	4,3	0,4	0,9	0,1	v23261
Ventes intérieures	4 231,2	1 613,7	1 632,3	334,6	367,8	v23262
Ventes nettes (faible teneur en soufre)	3 812,5	1 466,3	1 536,7	307,9	345,2	v23263

Tableau 4-12
Approvisionnement et utilisation, produits pétroliers, Québec — Mazouts légers

	Année 2006	Cumulatif 2006	Cumulatif 2007	Mai 2006	Mai 2007	Numéro de vecteur
milliers de mètres cubes						
Production raffinerie	1 129,8	569,1	542,5	45,2	41,6	v23488
Transferts d'un produit à l'autre	771,3	359,9	498,7	51,9	25,8	v23496
Production nette	1 901,1	929,0	1 041,1	97,2	67,3	...
Retour pour alimentation des raffineries	0,0	0,0	0,0	0,0	0,0	v23497
Transferts entrées inter-provinciales	428,0	181,4	175,9	36,1	33,6	v23498
Transferts sorties inter-provinciales	821,9	425,1	443,8	51,4	64,0	v23499
Arrivages en provenance d'autres sociétés déclarantes	941,9	513,6	477,0	38,1	53,1	v23500
Arrivages en provenance des sociétés non-déclarantes	0,0	0,0	0,0	0,0	0,0	v23501
Importations	101,5	72,7	56,9	0,0	56,8	v23502
Stocks de produits-début	190,3	190,3	199,1	151,2	136,1	v23489
Stocks de produits-fin	199,1	147,8	129,6	147,8	129,6	v23490
Livraisons à d'autres sociétés déclarantes	942,6	513,2	473,6	39,8	49,6	v23491
Exportations	104,9	38,1	18,5	1,1	1,3	v23492
Pertes et rectifications	-0,1	-0,2	1,3	0,0	0,1	v23493
Auto consommation	0,0	0,0	0,0	0,0	0,0	v23494
Ventes intérieures	1 494,6	762,9	883,3	82,6	102,2	v23495

Tableau 4-13
Approvisionnement et utilisation, produits pétroliers, Québec — Mazouts lourds

	Année 2006	Cumulatif 2006	Cumulatif 2007	Mai 2006	Mai 2007	Numéro de vecteur
milliers de mètres cubes						
Production raffinerie	2 356,7	992,4	1 117,2	143,0	233,8	v23706
Transferts d'un produit à l'autre	703,3	121,1	57,9	17,4	3,0	v23715
Production nette	3 060,0	1 113,6	1 175,1	160,3	236,7	...
Retour pour alimentation des raffineries	0,0	0,0	0,0	0,0	0,0	v23716
Transferts entrées inter-provinciales	383,8	103,9	123,2	9,1	70,7	v23717
Transferts sorties inter-provinciales	302,6	123,9	127,3	17,0	16,7	v23718
Arrivages en provenance d'autres sociétés déclarantes	151,0	54,8	44,7	3,3	13,5	v23719
Arrivages en provenance des sociétés non-déclarantes	0,0	0,0	0,0	0,0	0,0	v23720
Importations	219,6	42,8	146,4	42,8	96,1	v23721
Stocks de produits-début	150,6	150,6	188,1	219,2	176,7	v23707
Stocks de produits-fin	188,1	239,4	217,4	239,4	217,4	v23708
Livraisons à d'autres sociétés déclarantes	137,3	43,1	44,0	2,9	14,1	v23709
Exportations	887,7	136,3	382,3	4,1	92,0	v23710
Pertes et rectifications	-0,3	0,1	0,1	0,1	0,0	v23711
Auto consommation	104,1	53,9	34,0	7,5	5,2	v23712
Ventes intérieures	2 345,4	868,9	872,2	163,8	248,3	v23713
Ventes nettes (faible teneur en soufre)	x	x	x	x	x	v23714

Tableau 4-14
Approvisionnement et utilisation, produits pétroliers, Québec — Asphalte

	Année 2006	Cumulatif 2006	Cumulatif 2007	Mai 2006	Mai 2007	Numéro de vecteur
milliers de mètres cubes						
Production raffinerie	x	x	x	x	x	v23924
Transferts d'un produit à l'autre	x	x	x	x	x	v23932
Transferts entrées inter-provinciales	x	x	x	x	x	v23933
Transferts sorties inter-provinciales	x	x	x	x	x	v23934
Arrivages en provenance d'autres sociétés déclarantes	x	x	x	x	x	v23935
Arrivages en provenance des sociétés non-déclarantes	x	x	x	x	x	v23936
Importations	x	x	x	x	x	v23937
Stocks de produits-début	x	x	x	x	x	v23925
Stocks de produits-fin	x	x	x	x	x	v23926
Livraisons à d'autres sociétés déclarantes	x	x	x	x	x	v23927
Exportations	x	x	x	x	x	v23928
Pertes et rectifications	x	x	x	x	x	v23929
Auto consommation	x	x	x	x	x	v23930
Ventes intérieures	775,7	148,7	160,7	19,0	49,3	v23931

Tableau 4-15
Approvisionnement et utilisation, produits pétroliers, Québec — Coke de pétrole (incluant le coke du craquage catalytique)

	Année 2006	Cumulatif 2006	Cumulatif 2007	Mai 2006	Mai 2007	Numéro de vecteur
milliers de mètres cubes						
Production raffinerie	x	x	x	x	x	v24091
Transferts d'un produit à l'autre	x	x	x	x	x	v24098
Transferts entrées inter-provinciales	x	x	x	x	x	v24099
Transferts sorties inter-provinciales	x	x	x	x	x	v24100
Arrivages en provenance d'autres sociétés déclarantes	x	x	x	x	x	v24101
Arrivages en provenance des sociétés non-déclarantes	x	x	x	x	x	v24102
Importations	x	x	x	x	x	v24103
Stocks de produits-début	x	x	x	x	x	v24092
Stocks de produits-fin	x	x	x	x	x	v24093
Livraisons à d'autres sociétés déclarantes
Exportations	x	x	x	x	x	v24094
Pertes et rectifications	x	x	x	x	x	v24095
Auto consommation	x	x	x	x	x	v24096
Ventes intérieures	872,2	341,5	493,3	85,8	109,1	v24097

Tableau 4-16
Approvisionnement et utilisation, produits pétroliers, Québec — Huiles de lubrification et graisses

	Année 2006	Cumulatif 2006	Cumulatif 2007	Mai 2006	Mai 2007	Numéro de vecteur
milliers de mètres cubes						
Production raffinerie	134,2	54,3	57,4	10,2	12,7	v24242
Transferts d'un produit à l'autre	0,0	0,0	-1,6	0,0	0,0	v24250
Retour pour alimentation des raffineries
Transferts entrées inter-provinciales	107,1	50,7	40,9	9,0	8,6	v24251
Transferts sorties inter-provinciales	93,3	46,8	30,6	7,3	6,8	v24252
Arrivages en provenance d'autres sociétés déclarantes	0,1	0,0	0,1	0,0	0,0	v24253
Arrivages en provenance des sociétés non-déclarantes	1,5	0,5	0,5	0,2	0,0	v24254
Importations	10,7	4,8	2,9	1,7	0,6	v24255
Stocks de produits-début	31,4	31,4	45,6	31,5	42,1	v24243
Stocks de produits-fin	45,6	31,5	42,0	31,5	42,0	v24244
Livraisons à d'autres sociétés déclarantes	0,0	0,0	0,0	0,0	0,0	v24245
Exportations	2,0	1,0	12,0	0,2	0,4	v24246
Pertes et rectifications	0,0	0,0	0,0	0,0	0,0	v24247
Auto consommation	0,4	0,1	0,2	0,0	0,0	v24248
Ventes intérieures	143,7	62,4	61,0	13,5	14,8	v24249

Tableau 4-17
Approvisionnement et utilisation, produits pétroliers, Québec — Gaz de distillation

	Année 2006	Cumulatif 2006	Cumulatif 2007	Mai 2006	Mai 2007	Numéro de vecteur
milliers de mètres cubes						
Production raffinerie	900,3	375,8	423,9	61,6	84,9	v24419
Transferts d'un produit à l'autre	0,0	0,0	0,0	0,0	0,0	v24424
Arrivages en provenance d'autres sociétés déclarantes
Arrivages en provenance des sociétés non-déclarantes	0,0	0,0	0,0	0,0	0,0	v24425
Importations
Stocks de produits-début	0,0	0,0	0,0	0,0	0,0	v24420
Stocks de produits-fin	0,0	0,0	0,0	0,0	0,0	v24421
Pertes et rectifications	0,0	0,0	0,0	0,0	0,0	v24422
Auto consommation	900,3	375,8	423,9	61,6	84,9	v24423
Ventes intérieures

Tableau 4-18
Approvisionnement et utilisation, produits pétroliers, Québec — Autres produits pétroliers

	Année 2006	Cumulatif 2006	Cumulatif 2007	Mai 2006	Mai 2007	Numéro de vecteur
milliers de mètres cubes						
Production raffinerie	1 230,4	449,3	423,5	120,1	75,8	v24571
Transferts d'un produit à l'autre	-311,2	-217,0	-30,7	-26,8	-20,1	v24579
Retour pour alimentation des raffineries	846,2	199,8	431,1	40,6	121,3	v24580
Transferts entrées inter-provinciales	161,5	36,1	104,8	31,6	25,9	v24581
Transferts sorties inter-provinciales	513,2	178,4	229,2	42,8	31,1	v24582
Arrivages en provenance d'autres sociétés déclarantes	72,0	23,2	89,9	-0,1	1,5	v24583
Arrivages en provenance des sociétés non-déclarantes	942,7	198,1	325,0	1,1	72,4	v24584
Importations	38,3	38,3	0,1	0,0	0,0	v24585
Stocks de produits-début	399,4	399,4	325,7	410,4	415,6	v24572
Stocks de produits-fin	325,7	405,0	389,2	405,0	389,2	v24573
Livraisons à d'autres sociétés déclarantes	90,8	22,2	90,7	0,0	5,0	v24574
Exportations	359,0	55,9	2,9	3,4	1,0	v24575
Pertes et rectifications	0,1	0,0	0,0	0,0	0,0	v24576
Auto consommation	0,0	0,0	0,0	0,0	0,0	v24577
Ventes intérieures	305,3	66,0	95,2	44,2	23,6	v24578

Tableau 5-1

Approvisionnement et utilisation, produits pétroliers, Ontario — Approvisionnement de raffinerie de pétrole brut, charges d'alimentation introduites et total produits pétroliers raffinés

	Année 2006	Cumulatif 2006	Cumulatif 2007	Mai 2006	Mai 2007	Numéro de vecteur
milliers de mètres cubes						
Disponibilité de pétrole brut et équivalents						
Total des arrivages de brut domestique	14 577,5	6 086,6	5 187,3	1 086,1	1 260,6	v21264
Arrivages de pétrole brut de l'Ouest du Canada	12 313,1	5 243,0	4 796,3	973,4	1 150,1	v21238
Arrivages de pétrole brut de l'Est du Canada	2 264,4	843,6	391,0	112,6	110,5	v21252
Total des importations	7 223,1	2 351,4	3 522,2	603,3	634,0	v21239
OPEP	2 910,9	1 252,3	1 190,6	398,9	200,5	...
Iran
Iraq
Arabie Saoudite
Algérie	2 457,5	939,0	1 062,3	310,4	200,5	v21240
Vénézuéla	313,3	313,3	0,0	88,5	0,0	v21247
Nigéria	140,1	0,0	128,3	0,0	0,0	v21243
Koweït	0,0	0,0	0,0	0,0	0,0	v21241
Libye
Émirats Arabes Unis
Qatar	0,0	0,0	0,0	0,0	0,0	v1275604
Angola
Mer du Nord	1 489,9	606,2	1 289,1	121,3	333,7	...
Royaume-Uni	1 465,3	581,5	1 118,1	121,3	283,4	v21245
Norvège	24,6	24,6	171,0	0,0	50,3	v21244
Amérique du Nord	1 611,5	492,9	416,2	83,1	81,0	...
Mexique	434,6	0,0	0,0	0,0	0,0	v21242
États-Unis	1 176,8	492,9	416,2	83,1	81,0	v21246
Autres pays	1 210,9	0,0	626,3	0,0	18,9	...
Grand total des arrivages de pétrole brut et équivalent	21 800,7	8 438,0	8 709,6	1 689,4	1 894,6	v21249
Arrivages par pipe-line	21 675,7	8 383,8	8 663,1	1 677,8	1 884,6	v21250
Arrivages par d'autres moyens	125,0	54,1	46,5	11,6	10,0	v21251
Stocks de pétrole brut-début	543,3	543,3	525,3	466,0	948,7	v21255
Stocks de pétrole brut-fin	525,3	524,2	975,9	524,2	975,9	v21256
Pertes et rectifications	11,2	4,1	4,5	0,7	1,0	v21257
Total du pétrole brut et équivalents introduits	21 807,4	8 453,0	8 579,1	1 630,5	1 866,4	v21258
Charges d'alimentation introduites						
Pétrole brut conventionnel (léger) introduit	13 901,5	4 949,0	5 346,6	929,0	1 190,4	v21259
Pétrole brut conventionnel (lourd) introduit	763,6	305,2	334,9	66,7	78,3	v21260
Pétrole brut synthétique (léger) introduit	3 208,3	1 560,2	1 358,9	274,3	293,8	v21261
Pétrole bitumineux introduit	2 782,8	1 124,0	886,8	227,6	209,8	v21262
Condensats et pentanes plus introduit	1 151,3	514,5	651,9	132,9	94,1	v21263
Total autres matières utilisées comme charges d'alimentation	4 602,6	1 958,8	1 928,2	405,9	403,8	v21429
Produits de décantation utilisés comme charge d'alimentation	233,6	59,8	67,1	17,2	27,5	v21432
Résidus du brut utilisés comme charge d'alimentation	286,3	157,7	7,0	29,0	0,0	v21433
Gaz de pétrole liquéfiés utilisés comme charge d'alimentation	1 797,2	733,7	897,3	151,2	183,7	v21434
Gaz naturel utilisé comme charge d'alimentation	317,5	157,6	107,3	26,7	18,6	v21435
Huiles de lubrification et huiles de base utilisées comme charge d'alimentation et de retraitement	149,8	61,5	69,1	13,9	13,5	v21430
Autres charges d'alimentation utilisées dans les opérations	1 818,3	788,5	780,5	167,9	160,5	v21431
Total des charges d'alimentation introduites	26 410,0	10 411,8	10 507,3	2 036,4	2 270,3	v21436
Pertes en raffinerie	-1 548,1	-641,8	-655,7	-107,6	-141,8	v24486

Tableau 5-1 – suite

Approvisionnement et utilisation, produits pétroliers, Ontario — Approvisionnement de raffinerie de pétrole brut, charges d'alimentation introduites et total produits pétroliers raffinés

	Année 2006	Cumulatif 2006	Cumulatif 2007	Mai 2006	Mai 2007	Numéro de vecteur
milliers de mètres cubes						
Total, tous les produits						
Production raffinerie	27 958,2	11 053,6	11 163,0	2 144,0	2 412,0	v24808
Retour pour alimentation des raffineries	4 602,6	1 958,8	1 928,2	405,9	403,8	v24817
Transferts entrées inter-provinciales	10 811,5	4 239,3	4 019,9	939,6	797,0	v24818
Transferts sorties inter-provinciales	1 292,5	396,4	602,1	97,3	195,7	v24819
Arrivages en provenance d'autres sociétés déclarantes	19 990,7	8 171,2	8 393,7	1 671,4	1 795,7	v24820
Arrivages en provenance des sociétés non-déclarantes	2 895,6	1 330,1	1 570,1	221,4	277,0	v24821
Importations	1 497,0	582,4	562,7	140,3	109,1	v24822
Stocks de produits-début	2 761,0	2 761,0	2 753,7	2 882,7	2 875,9	v24809
Stocks de produits-fin	2 753,7	2 707,1	2 717,6	2 707,1	2 717,6	v24810
Livraisons à d'autres sociétés déclarantes	19 793,0	8 032,0	7 702,2	1 641,6	1 537,0	v24811
Exportations	1 867,0	758,9	789,3	159,8	228,9	v24812
Pertes et rectifications	5,4	3,8	-4,0	0,3	-0,2	v24813
Auto consommation	2 866,6	1 157,3	1 218,8	227,4	254,2	v24814
Ventes intérieures	32 733,4	13 123,4	13 508,7	2 760,1	2 929,8	v24815

Note(s) : Débutant en janvier 2007, l'Angola remplace l'Équateur. L'Équateur n'est plus membre de l'OPEP.

Tableau 5-2

Approvisionnement et utilisation, produits pétroliers, Ontario — Propane et mélanges de propane

	Année 2006	Cumulatif 2006	Cumulatif 2007	Mai 2006	Mai 2007	Numéro de vecteur
milliers de mètres cubes						
Production raffinerie	310,6	128,1	128,7	31,3	27,1	v21558
Transferts d'un produit à l'autre	3,4	-14,6	-8,3	2,5	1,4	v21567
Partie transférée aux charges pétrochimiques	0,0	0,0	0,0	0,0	0,0	v21569
Production nette	314,0	113,5	120,4	33,8	28,5	...
Retour pour alimentation des raffineries	638,8	206,1	256,8	84,9	31,3	v21568
Transferts entrées inter-provinciales	0,3	0,3	0,7	0,0	0,4	v21570
Transferts sorties inter-provinciales	27,6	22,6	6,5	0,0	0,7	v21571
Arrivages en provenance d'autres sociétés déclarantes	0,0	0,0	0,0	0,0	0,0	v21572
Arrivages en provenance des sociétés non-déclarantes	545,7	190,0	221,7	52,2	24,5	v21573
Importations	0,0	0,0	0,0	0,0	0,0	v21574
Stocks de produits-début	15,2	15,2	38,6	36,0	33,1	v21559
Stocks de produits-fin	38,6	25,2	39,7	25,2	39,7	v21560
Livraisons à d'autres sociétés déclarantes	1,8	0,3	0,3	0,3	0,3	v21561
Exportations	32,0	8,0	15,0	0,0	3,1	v21562
Pertes et rectifications	0,0	0,0	0,0	0,0	0,0	v21563
Auto consommation	13,8	5,6	7,2	1,6	1,0	v21564
Ventes intérieures	122,7	51,3	56,0	10,0	10,2	v21565

Tableau 5-3
Approvisionnement et utilisation, produits pétroliers, Ontario — Butane et mélanges de butane

	Année 2006	Cumulatif 2006	Cumulatif 2007	Mai 2006	Mai 2007	Numéro de vecteur
milliers de mètres cubes						
Production raffinerie	676,4	278,3	339,7	86,2	105,4	v21759
Transferts d'un produit à l'autre	-197,5	-85,4	-116,9	-21,1	-26,0	v21768
Partie transférée aux charges pétrochimiques	0,0	0,0	0,0	0,0	0,0	v21770
Production nette	478,8	192,9	222,8	65,0	79,3	...
Retour pour alimentation des raffineries	1 158,4	527,6	640,5	66,3	152,4	v21769
Transferts entrées inter-provinciales	0,0	0,0	0,0	0,0	0,0	v21771
Transferts sorties inter-provinciales	0,0	0,0	0,0	0,0	0,0	v21772
Arrivages en provenance d'autres sociétés déclarantes	0,0	0,0	0,0	0,0	0,0	v21773
Arrivages en provenance des sociétés non-déclarantes	910,2	384,2	606,1	53,9	145,4	v21774
Importations	0,0	0,0	0,0	0,0	0,0	v21775
Stocks de produits-début	130,9	130,9	54,3	83,5	86,7	v21760
Stocks de produits-fin	54,3	97,8	92,2	97,8	92,2	v21761
Livraisons à d'autres sociétés déclarantes	51,3	8,9	8,9	8,9	8,9	v21762
Exportations	0,0	0,0	0,0	0,0	0,0	v21763
Pertes et rectifications	-0,5	0,0	0,0	0,0	0,0	v21764
Auto consommation	3,6	0,8	1,0	0,8	0,6	v21765
Ventes intérieures	252,9	72,9	140,4	28,6	57,4	v21766

Tableau 5-4
Approvisionnement et utilisation, produits pétroliers, Ontario — Charges pétrochimiques

	Année 2006	Cumulatif 2006	Cumulatif 2007	Mai 2006	Mai 2007	Numéro de vecteur
milliers de mètres cubes						
Production raffinerie	4 022,3	1 594,5	1 699,2	357,3	381,9	v21940
Transferts d'un produit à l'autre	32,1	34,5	63,8	5,0	6,4	v21948
Renvois aux raffineries de sous-produits énergétiques	0,0	0,0	0,0	0,0	0,0	v21950
Production nette	4 054,3	1 629,0	1 763,1	362,3	388,4	...
Retour pour alimentation des raffineries	502,4	207,6	194,6	55,2	51,6	v21949
Transferts entrées inter-provinciales	75,8	33,7	5,8	8,6	1,0	v21951
Transferts sorties inter-provinciales	23,3	10,8	8,3	0,4	3,3	v21952
Arrivages en provenance d'autres sociétés déclarantes	219,7	92,9	108,6	24,2	25,9	v21953
Arrivages en provenance des sociétés non-déclarantes	406,6	181,9	161,5	41,4	33,1	v21954
Importations	0,0	0,0	0,0	0,0	0,0	v21955
Stocks de produits-début	380,7	380,7	314,0	377,7	326,2	v21941
Stocks de produits-fin	314,0	365,5	328,3	365,5	328,3	v21942
Livraisons à d'autres sociétés déclarantes	174,9	99,9	97,9	24,4	15,1	v21943
Exportations	221,1	101,2	110,1	25,7	26,3	v21944
Pertes et rectifications	0,0	0,0	0,0	0,0	0,0	v21945
Auto consommation	4,6	0,9	3,4	0,7	0,2	v21946
Ventes intérieures	3 896,7	1 532,2	1 610,3	342,4	349,9	v21947

Tableau 5-5
Approvisionnement et utilisation, produits pétroliers, Ontario — Produits spéciaux à base de naphte

	Année 2006	Cumulatif 2006	Cumulatif 2007	Mai 2006	Mai 2007	Numéro de vecteur
milliers de mètres cubes						
Production raffinerie	32,7	14,2	14,8	4,9	3,2	v22113
Transferts d'un produit à l'autre	0,0	0,0	0,0	0,0	0,0	v22121
Production nette	32,7	14,2	14,8	4,9	3,2	...
Retour pour alimentation des raffineries	0,0	0,0	0,0	0,0	0,0	v22122
Transferts entrées inter-provinciales	0,1	0,1	0,0	0,0	0,0	v22123
Transferts sorties inter-provinciales	2,8	1,1	1,2	0,2	0,3	v22124
Arrivages en provenance d'autres sociétés déclarantes	0,0	0,0	0,0	0,0	0,0	v22125
Arrivages en provenance des sociétés non-déclarantes	3,7	1,3	1,6	0,2	0,4	v22126
Importations	0,0	0,0	0,0	0,0	0,0	v22127
Stocks de produits-début	10,3	10,3	7,2	6,5	9,8	v22114
Stocks de produits-fin	7,2	8,3	10,1	8,3	10,1	v22115
Livraisons à d'autres sociétés déclarantes	0,0	0,0	0,0	0,0	0,0	v22116
Exportations	0,0	0,0	0,0	0,0	0,0	v22117
Pertes et rectifications	0,0	0,0	0,0	0,0	0,0	v22118
Auto consommation	0,0	0,0	0,0	0,0	0,0	v22119
Ventes intérieures	36,8	16,5	12,3	3,1	3,1	v22120

Tableau 5-6
Approvisionnement et utilisation, produits pétroliers, Ontario — Essence d'aviation

	Année 2006	Cumulatif 2006	Cumulatif 2007	Mai 2006	Mai 2007	Numéro de vecteur
milliers de mètres cubes						
Production raffinerie	0,0	0,0	0,0	0,0	0,0	v22317
Transferts d'un produit à l'autre	-0,1	0,0	0,0	0,0	0,0	v22325
Production nette	-0,1	0,0	0,0	0,0	0,0	...
Retour pour alimentation des raffineries	0,0	0,0	0,0	0,0	0,0	v22326
Transferts entrées inter-provinciales	17,9	5,7	5,3	2,1	2,5	v22327
Transferts sorties inter-provinciales	0,1	0,0	0,1	0,0	0,0	v22328
Arrivages en provenance d'autres sociétés déclarantes	2,5	0,7	0,8	0,4	0,4	v22329
Arrivages en provenance des sociétés non-déclarantes	0,0	0,0	0,0	0,0	0,0	v22330
Importations	0,0	0,0	0,0	0,0	0,0	v22331
Stocks de produits-début	0,4	0,4	0,4	0,6	0,5	v22318
Stocks de produits-fin	0,4	0,6	0,5	0,6	0,5	v22319
Livraisons à d'autres sociétés déclarantes	2,5	0,7	0,8	0,4	0,4	v22320
Exportations	0,0	0,0	0,0	0,0	0,0	v22321
Pertes et rectifications	0,0	0,0	0,0	0,0	0,0	v22322
Auto consommation	0,0	0,0	0,0	0,0	0,0	v22323
Ventes intérieures	17,7	5,5	5,1	2,1	2,5	v22324

Tableau 5-7
Approvisionnement et utilisation, produits pétroliers, Ontario — Essence pour moteurs

	Année 2006	Cumulatif 2006	Cumulatif 2007	Mai 2006	Mai 2007	Numéro de vecteur
milliers de mètres cubes						
Production raffinerie	9 167,3	3 648,2	3 868,1	604,8	849,6	v22558
Transferts d'un produit à l'autre	373,1	228,4	282,2	16,6	38,8	v22571
Production nette	9 540,4	3 876,6	4 150,2	621,4	888,4	...
Retour pour alimentation des raffineries	46,8	6,8	14,1	0,1	10,4	v22572
Transferts entrées inter-provinciales	5 705,4	2 258,8	2 015,0	557,4	435,3	v22573
Transferts sorties inter-provinciales	146,5	50,9	134,7	8,6	43,1	v22574
Arrivages en provenance d'autres sociétés déclarantes	10 772,1	4 205,1	4 597,6	915,9	1 051,5	v22575
Arrivages en provenance des sociétés non-déclarantes	0,0	0,0	0,0	0,0	0,0	v22576
Importations	359,8	126,4	92,1	43,9	31,8	v22577
Stocks de produits-début	768,3	768,3	811,0	868,5	844,5	v22559
Stocks de produits-fin	811,0	789,4	838,9	789,4	838,9	v22560
Livraisons à d'autres sociétés déclarantes	10 349,4	4 068,4	4 211,8	858,2	920,0	v22561
Exportations	134,4	56,0	78,2	11,3	27,0	v22562
Pertes et rectifications	2,7	1,6	-3,8	0,5	-0,4	v22563
Auto consommation	0,4	0,2	0,1	0,0	0,0	v22564
Ventes intérieures	15 655,0	6 262,0	6 391,8	1 338,9	1 412,3	v22565
Essence super	1 277,2	491,2	521,8	110,8	122,3	v22566
Essence intermédiaire	255,3	104,6	81,3	21,2	12,3	v22567
Essence ordinaire sans-plomb	14 136,2	5 669,7	5 795,3	1 208,2	1 279,2	v22568
Essence ordinaire avec plomb	-13,7	-3,4	-6,7	-1,4	-1,4	v22569
Ventes nettes au détail	14 374,4	5 749,8	5 868,9	1 229,3	1 296,8	v22570

Tableau 5-8
Approvisionnement et utilisation, produits pétroliers, Ontario — Carburacteur, type kérosène

	Année 2006	Cumulatif 2006	Cumulatif 2007	Mai 2006	Mai 2007	Numéro de vecteur
milliers de mètres cubes						
Production raffinerie	1 123,2	475,0	531,9	84,9	116,1	v25023
Transferts d'un produit à l'autre	-33,8	-11,5	-16,4	-2,3	-3,4	v25031
Production nette	1 089,4	463,4	515,5	82,6	112,7	...
Retour pour alimentation des raffineries	0,0	0,0	0,0	0,0	0,0	v25032
Transferts entrées inter-provinciales	434,3	139,1	155,1	28,2	30,5	v25033
Transferts sorties inter-provinciales	97,3	36,2	49,0	7,5	6,6	v25034
Arrivages en provenance d'autres sociétés déclarantes	236,6	93,7	87,2	18,5	26,1	v25035
Arrivages en provenance des sociétés non-déclarantes
Importations	235,7	70,0	39,7	32,0	11,4	v25036
Stocks de produits-début	58,0	58,0	65,5	90,2	75,1	v25024
Stocks de produits-fin	65,5	75,4	81,2	75,4	81,2	v25025
Livraisons à d'autres sociétés déclarantes	244,7	96,3	87,3	18,5	26,2	v25026
Exportations	0,1	0,1	0,1	0,0	0,1	v25027
Pertes et rectifications	1,3	-0,1	0,6	0,0	0,2	v25028
Auto consommation	0,0	0,0	0,0	0,0	0,0	v25029
Ventes intérieures	1 645,2	616,4	644,9	150,0	141,6	v25030

Tableau 5-9
Approvisionnement et utilisation, produits pétroliers, Ontario — Carburacteur, type naphte

	Année 2006	Cumulatif 2006	Cumulatif 2007	Mai 2006	Mai 2007	Numéro de vecteur
milliers de mètres cubes						
Production raffinerie	0,0	0,0	0,0	0,0	0,0	v25230
Transferts d'un produit à l'autre	0,0	0,0	0,0	0,0	0,0	v25239
Production nette	0,0	0,0	0,0	0,0	0,0	...
Retour pour alimentation des raffineries	0,0	0,0	0,0	0,0	0,0	v25240
Transferts entrées inter-provinciales	0,0	0,0	0,0	0,0	0,0	v25242
Transferts sorties inter-provinciales	0,0	0,0	0,0	0,0	0,0	v25243
Arrivages en provenance d'autres sociétés déclarantes	0,0	0,0	0,0	0,0	0,0	v25244
Arrivages en provenance des sociétés non-déclarantes
Importations	0,0	0,0	0,0	0,0	0,0	v25245
Stocks de produits-début	0,0	0,0	0,0	0,0	0,0	v25231
Stocks de produits-fin	0,0	0,0	0,0	0,0	0,0	v25232
Livraisons à d'autres sociétés déclarantes	0,0	0,0	0,0	0,0	0,0	v25233
Exportations	0,0	0,0	0,0	0,0	0,0	v25234
Pertes et rectifications	0,0	0,0	0,0	0,0	0,0	v25235
Auto consommation	0,0	0,0	0,0	0,0	0,0	v25236
Ventes intérieures	0,0	0,0	0,0	0,0	0,0	v25237

Tableau 5-10
Approvisionnement et utilisation, produits pétroliers, Ontario — Mazout pour poêles et kérosène

	Année 2006	Cumulatif 2006	Cumulatif 2007	Mai 2006	Mai 2007	Numéro de vecteur
milliers de mètres cubes						
Production raffinerie	0,3	0,1	0,1	0,0	0,0	v23047
Transferts d'un produit à l'autre	53,6	26,7	29,5	1,0	1,5	v23055
Production nette	53,9	26,8	29,6	1,0	1,5	...
Retour pour alimentation des raffineries	0,0	0,0	0,0	0,0	0,0	v23056
Transferts entrées inter-provinciales	-3,5	-1,0	-0,7	0,0	-0,1	v23057
Transferts sorties inter-provinciales	2,2	1,1	0,9	0,1	0,0	v23058
Arrivages en provenance d'autres sociétés déclarantes	22,6	10,4	14,8	0,4	0,6	v23059
Arrivages en provenance des sociétés non-déclarantes	0,0	0,0	0,0	0,0	0,0	v23060
Importations	0,5	0,1	0,1	0,0	0,0	v23061
Stocks de produits-début	0,7	0,7	0,6	0,6	0,6	v23048
Stocks de produits-fin	0,6	0,7	0,6	0,7	0,6	v23049
Livraisons à d'autres sociétés déclarantes	19,0	9,4	12,7	0,2	0,4	v23050
Exportations	10,2	4,9	2,2	0,1	0,3	v23051
Pertes et rectifications	-0,2	0,0	0,0	0,0	0,0	v23052
Auto consommation	0,0	0,0	0,0	0,0	0,0	v23053
Ventes intérieures	42,2	20,9	27,9	0,8	1,2	v23054

Tableau 5-11
Approvisionnement et utilisation, produits pétroliers, Ontario — Carburant diesel

	Année 2006	Cumulatif 2006	Cumulatif 2007	Mai 2006	Mai 2007	Numéro de vecteur
milliers de mètres cubes						
Production raffinerie	4 874,8	1 940,6	1 696,2	341,8	363,4	v23271
Transferts d'un produit à l'autre	-159,6	-58,8	-49,8	2,7	10,0	v23280
Production nette	4 715,2	1 881,8	1 646,4	344,5	373,4	...
Retour pour alimentation des raffineries	47,0	47,0	0,5	1,6	0,0	v23281
Transferts entrées inter-provinciales	2 817,9	1 080,1	1 108,6	211,1	206,7	v23282
Transferts sorties inter-provinciales	127,8	40,9	48,7	12,0	12,2	v23283
Arrivages en provenance d'autres sociétés déclarantes	7 050,1	2 945,5	2 804,2	589,1	555,9	v23284
Arrivages en provenance des sociétés non-déclarantes	0,0	0,0	0,0	0,0	0,0	v23285
Importations	8,8	8,1	28,6	0,1	0,2	v23286
Stocks de produits-début	556,5	556,5	518,4	599,0	546,8	v23272
Stocks de produits-fin	518,4	447,0	447,4	447,0	447,4	v23273
Livraisons à d'autres sociétés déclarantes	7 017,5	2 909,6	2 593,5	609,2	504,9	v23274
Exportations	522,3	206,3	274,7	54,4	106,3	v23275
Pertes et rectifications	4,2	1,7	-1,1	0,7	0,1	v23276
Auto consommation	0,3	0,1	0,1	0,0	0,0	v23277
Ventes intérieures	6 911,1	2 819,4	2 742,4	618,9	612,3	v23278
Ventes nettes (faible teneur en soufre)	5 400,7	2 184,2	2 343,7	468,6	526,9	v23279

Tableau 5-12
Approvisionnement et utilisation, produits pétroliers, Ontario — Mazouts légers

	Année 2006	Cumulatif 2006	Cumulatif 2007	Mai 2006	Mai 2007	Numéro de vecteur
milliers de mètres cubes						
Production raffinerie	1 029,0	359,8	462,5	53,8	88,1	v23503
Transferts d'un produit à l'autre	48,1	42,0	31,7	-6,5	-15,7	v23511
Production nette	1 077,2	401,8	494,2	47,3	72,3	...
Retour pour alimentation des raffineries	0,0	0,0	0,0	0,0	0,0	v23512
Transferts entrées inter-provinciales	324,0	192,0	184,5	13,5	20,8	v23513
Transferts sorties inter-provinciales	27,0	13,4	30,5	2,1	10,8	v23514
Arrivages en provenance d'autres sociétés déclarantes	602,8	386,2	368,2	36,1	8,2	v23515
Arrivages en provenance des sociétés non-déclarantes	0,0	0,0	0,0	0,0	0,0	v23516
Importations	2,0	0,7	0,4	0,1	0,2	v23517
Stocks de produits-début	125,9	125,9	165,7	119,3	131,1	v23504
Stocks de produits-fin	165,7	121,1	107,4	121,1	107,4	v23505
Livraisons à d'autres sociétés déclarantes	770,7	375,7	411,6	33,7	37,8	v23506
Exportations	86,9	35,4	31,1	5,3	8,9	v23507
Pertes et rectifications	0,7	2,3	0,2	0,2	0,1	v23508
Auto consommation	13,3	5,7	6,1	1,1	1,1	v23509
Ventes intérieures	1 067,7	553,1	626,0	52,8	66,6	v23510

Tableau 5-13
Approvisionnement et utilisation, produits pétroliers, Ontario — Mazouts lourds

	Année 2006	Cumulatif 2006	Cumulatif 2007	Mai 2006	Mai 2007	Numéro de vecteur
milliers de mètres cubes						
Production raffinerie	1 196,2	492,3	460,4	86,4	80,4	v23722
Transferts d'un produit à l'autre	169,3	37,5	19,5	2,0	14,7	v23731
Production nette	1 365,5	529,8	480,0	88,4	95,1	...
Retour pour alimentation des raffineries	0,0	0,0	0,0	0,0	0,0	v23732
Transferts entrées inter-provinciales	249,1	110,4	115,4	17,0	14,9	v23733
Transferts sorties inter-provinciales	348,1	49,2	104,8	9,1	70,6	v23734
Arrivages en provenance d'autres sociétés déclarantes	14,4	10,7	29,0	0,1	6,3	v23735
Arrivages en provenance des sociétés non-déclarantes	0,0	0,0	0,0	0,0	0,0	v23736
Importations	13,8	8,0	10,2	0,4	1,0	v23737
Stocks de produits-début	86,3	86,3	110,1	117,8	138,0	v23723
Stocks de produits-fin	110,1	131,1	117,8	131,1	117,8	v23724
Livraisons à d'autres sociétés déclarantes	73,5	39,6	0,6	8,7	-25,8	v23725
Exportations	200,0	80,8	10,2	8,1	2,4	v23726
Pertes et rectifications	0,7	-0,1	0,2	-0,1	0,0	v23727
Auto consommation	241,4	115,6	107,2	20,0	18,0	v23728
Ventes intérieures	755,3	329,0	403,9	46,8	72,3	v23729
Ventes nettes (faible teneur en soufre)	x	x	x	x	x	v23730

Tableau 5-14
Approvisionnement et utilisation, produits pétroliers, Ontario — Asphalte

	Année 2006	Cumulatif 2006	Cumulatif 2007	Mai 2006	Mai 2007	Numéro de vecteur
milliers de mètres cubes						
Production raffinerie	706,4	221,6	195,4	40,6	68,6	v23938
Transferts d'un produit à l'autre	9,3	11,2	10,4	-0,1	0,0	v23946
Transferts entrées inter-provinciales	183,8	40,0	73,8	27,8	16,4	v23947
Transferts sorties inter-provinciales	10,4	4,6	3,0	0,5	0,1	v23948
Arrivages en provenance d'autres sociétés déclarantes	0,0	0,0	0,0	0,0	0,0	v23949
Arrivages en provenance des sociétés non-déclarantes	0,0	0,0	0,0	0,0	0,0	v23950
Importations	486,0	194,8	194,1	26,1	33,0	v23951
Stocks de produits-début	7,6	7,6	6,2	8,9	15,1	v23939
Stocks de produits-fin	6,2	34,2	20,8	34,2	20,8	v23940
Livraisons à d'autres sociétés déclarantes	0,0	0,0	0,0	0,0	0,0	v23941
Exportations	28,6	19,9	20,4	0,0	3,8	v23942
Pertes et rectifications	0,5	0,1	0,2	0,0	0,1	v23943
Auto consommation	0,0	0,0	0,0	0,0	0,0	v23944
Ventes intérieures	1 347,4	416,4	435,6	68,5	108,3	v23945

Tableau 5-15
Approvisionnement et utilisation, produits pétroliers, Ontario — Coke de pétrole (incluant le coke du craquage catalytique)

	Année 2006	Cumulatif 2006	Cumulatif 2007	Mai 2006	Mai 2007	Numéro de vecteur
milliers de mètres cubes						
Production raffinerie	471,9	194,9	205,9	35,7	42,3	v24104
Transferts d'un produit à l'autre	0,0	0,0	0,0	0,0	0,0	v24111
Transferts entrées inter-provinciales	0,0	0,0	0,0	0,0	0,0	v24112
Transferts sorties inter-provinciales	0,0	0,0	0,0	0,0	0,0	v24113
Arrivages en provenance d'autres sociétés déclarantes
Arrivages en provenance des sociétés non-déclarantes
Importations	87,2	46,6	42,2	8,5	4,7	v24114
Stocks de produits-début	4,0	4,0	4,1	6,6	5,2	v24105
Stocks de produits-fin	4,1	6,4	4,7	6,4	4,7	v24106
Livraisons à d'autres sociétés déclarantes
Exportations	12,3	5,0	6,4	1,2	2,1	v24107
Pertes et rectifications	0,1	0,0	0,1	0,0	0,0	v24108
Auto consommation	287,9	121,6	137,7	20,6	28,9	v24109
Ventes intérieures	258,7	112,5	103,4	22,6	16,6	v24110

Tableau 5-16
Approvisionnement et utilisation, produits pétroliers, Ontario — Huiles de lubrification et graisses

	Année 2006	Cumulatif 2006	Cumulatif 2007	Mai 2006	Mai 2007	Numéro de vecteur
milliers de mètres cubes						
Production raffinerie	1 025,6	405,2	342,0	77,2	53,8	v24256
Transferts d'un produit à l'autre	7,4	7,4	-21,2	13,0	-11,2	v24264
Retour pour alimentation des raffineries	149,8	61,5	69,1	13,9	13,5	v24265
Transferts entrées inter-provinciales	62,7	30,6	18,0	5,2	3,7	v24266
Transferts sorties inter-provinciales	316,5	129,4	109,8	24,9	22,4	v24267
Arrivages en provenance d'autres sociétés déclarantes	97,5	42,4	47,1	8,1	10,7	v24268
Arrivages en provenance des sociétés non-déclarantes	243,1	96,8	118,7	23,5	28,3	v24269
Importations	276,5	127,5	117,9	29,2	26,8	v24270
Stocks de produits-début	238,6	238,6	281,6	245,2	268,8	v24257
Stocks de produits-fin	281,6	248,1	233,2	248,1	233,2	v24258
Livraisons à d'autres sociétés déclarantes	90,0	42,7	28,1	9,0	6,0	v24259
Exportations	586,6	232,5	233,3	51,8	48,6	v24260
Pertes et rectifications	0,4	0,1	-0,5	0,0	-0,2	v24261
Auto consommation	1,9	0,8	0,7	0,2	0,2	v24262
Ventes intérieures	524,6	233,6	230,4	53,7	57,3	v24263

Tableau 5-17
Approvisionnement et utilisation, produits pétroliers, Ontario — Gaz de distillation

	Année 2006	Cumulatif 2006	Cumulatif 2007	Mai 2006	Mai 2007	Numéro de vecteur
milliers de mètres cubes						
Production raffinerie	2 299,4	906,0	955,3	182,4	204,3	v24426
Transferts d'un produit à l'autre	0,0	0,0	0,0	0,0	0,0	v24432
Arrivages en provenance d'autres sociétés déclarantes	0,0	0,0	0,0	0,0	0,0	v24433
Arrivages en provenance des sociétés non-déclarantes	0,0	0,0	0,0	0,0	0,0	v24434
Importations	0,0	0,0	0,0	0,0	0,0	v24435
Stocks de produits-début	0,0	0,0	0,0	0,0	0,0	v24427
Stocks de produits-fin	0,0	0,0	0,0	0,0	0,0	v24428
Pertes et rectifications	0,0	0,0	0,0	0,0	0,0	v24429
Auto consommation	2 299,4	906,0	955,3	182,4	204,3	v24430
Ventes intérieures	0,0	0,0	0,0	0,0	0,0	v24431

Tableau 5-18
Approvisionnement et utilisation, produits pétroliers, Ontario — Autres produits pétroliers

	Année 2006	Cumulatif 2006	Cumulatif 2007	Mai 2006	Mai 2007	Numéro de vecteur
milliers de mètres cubes						
Production raffinerie	1 022,2	394,9	262,8	156,9	28,0	v24586
Transferts d'un produit à l'autre	-305,3	-217,3	-224,6	-12,7	-16,4	v24594
Retour pour alimentation des raffineries	2 059,4	902,2	752,6	184,0	144,6	v24595
Transferts entrées inter-provinciales	943,6	349,6	338,4	68,7	64,9	v24596
Transferts sorties inter-provinciales	163,0	36,2	104,6	31,8	25,7	v24597
Arrivages en provenance d'autres sociétés déclarantes	972,4	383,4	336,2	78,8	110,1	v24598
Arrivages en provenance des sociétés non-déclarantes	786,2	476,0	460,6	50,2	45,2	v24599
Importations	26,7	0,3	37,3	0,0	0,0	v24600
Stocks de produits-début	377,5	377,5	376,1	322,2	394,4	v24587
Stocks de produits-fin	376,1	356,7	395,0	356,7	395,0	v24588
Livraisons à d'autres sociétés déclarantes	997,7	380,6	248,7	70,0	42,7	v24589
Exportations	32,4	8,8	7,7	1,8	0,0	v24590
Pertes et rectifications	-4,5	-1,9	-0,1	-1,0	0,0	v24591
Auto consommation	0,0	0,0	0,0	0,0	0,0	v24592
Ventes intérieures	199,3	81,7	78,2	20,7	18,2	v24593

Tableau 6-1

Approvisionnement et utilisation, produits pétroliers, Alberta — Approvisionnement de raffinerie de pétrole brut, charges d'alimentation introduites et total produits pétroliers raffinés

	Année 2006	Cumulatif 2006	Cumulatif 2007	Mai 2006	Mai 2007	Numéro de vecteur
milliers de mètres cubes						
Disponibilité de pétrole brut et équivalents						
Total des arrivages de brut domestique	25 280,9	9 860,4	10 844,3	1 838,8	2 154,7	v21298
Arrivages de pétrole brut de l'Ouest du Canada	25 280,9	9 860,4	10 844,3	1 838,8	2 154,7	v21283
Arrivages de pétrole brut de l'Est du Canada
Total des importations
OPEP
Iran
Iraq
Arabie Saoudite
Algérie
Vénézuéla
Nigéria
Koweït
Libye
Émirats Arabes Unis
Qatar
Angola
Mer du Nord
Royaume-Uni
Norvège
Amérique du Nord
Mexique
États-Unis
Autres pays	0,0	0,0	0,0	0,0	0,0	.
Grand total des arrivages de pétrole brut et équivalent	25 280,9	9 860,4	10 844,3	1 838,8	2 154,7	v21284
Arrivages par pipe-line	23 916,9	9 338,4	10 132,0	1 647,4	2 034,7	v21285
Arrivages par d'autres moyens	1 364,0	522,0	712,3	191,4	120,0	v21286
Stocks de pétrole brut-début	514,5	514,5	608,4	466,9	622,9	v21289
Stocks de pétrole brut-fin	608,4	511,8	623,4	511,8	623,4	v21290
Pertes et rectifications	1,4	1,4	0,0	0,0	0,0	v21291
Total du pétrole brut et équivalents introduits	25 185,6	9 861,7	10 829,3	1 793,9	2 154,2	v21292
Charges d'alimentation introduites						
Pétrole brut conventionnel (léger) introduit	9 096,2	3 704,9	3 784,0	602,5	804,1	v21293
Pétrole brut conventionnel (lourd) introduit	1 584,2	640,3	484,6	115,9	44,8	v21294
Pétrole brut synthétique (léger) introduit	12 311,5	4 609,1	5 747,0	897,7	1 081,9	v21295
Pétrole bitumineux introduit	1 653,5	694,5	562,2	117,8	161,7	v21296
Condensats et pentanes plus introduit	540,2	213,0	251,5	59,9	61,7	v21297
Total autres matières utilisées comme charges d'alimentation	1 783,5	683,5	740,1	102,7	157,5	v21442
Produits de décantation utilisés comme charge d'alimentation	56,3	21,6	23,8	4,3	5,1	v21445
Résidus du brut utilisés comme charge d'alimentation	73,6	38,1	26,6	0,1	6,0	v21446
Gaz de pétrole liquéfiés utilisés comme charge d'alimentation	829,1	288,9	335,7	31,5	65,9	v21447
Gaz naturel utilisé comme charge d'alimentation	376,6	163,9	148,0	24,7	33,2	v21448
Huiles de lubrification et huiles de base utilisées comme charge d'alimentation et de retraitement	19,7	9,1	8,3	1,7	1,7	v21443
Autres charges d'alimentation utilisées dans les opérations	428,3	162,0	197,7	40,3	45,7	v21444
Total des charges d'alimentation introduites	26 969,1	10 545,2	11 569,3	1 896,6	2 311,7	v21449
Pertes en raffinerie	-1 319,1	-551,8	-641,8	-76,4	-124,1	v24494

Tableau 6-1 – suite

Approvisionnement et utilisation, produits pétroliers, Alberta — Approvisionnement de raffinerie de pétrole brut, charges d'alimentation introduites et total produits pétroliers raffinés

	Année 2006	Cumulatif 2006	Cumulatif 2007	Mai 2006	Mai 2007	Numéro de vecteur
milliers de mètres cubes						
Total, tous les produits						
Production raffinerie	28 288,2	11 097,0	12 211,1	1 973,0	2 435,9	v24851
Retour pour alimentation des raffineries	1 783,5	683,5	740,1	102,7	157,5	v24859
Transferts entrées inter-provinciales	573,1	333,7	183,3	29,3	36,4	v24860
Transferts sorties inter-provinciales	10 063,2	3 949,1	4 259,7	602,2	938,1	v24861
Arrivages en provenance d'autres sociétés déclarantes	7 555,7	3 283,7	2 921,3	784,9	616,9	v24862
Arrivages en provenance des sociétés non-déclarantes	1 455,5	503,8	743,9	85,5	197,4	v24863
Importations	154,2	33,7	77,7	8,2	16,5	v24864
Stocks de produits-début	1 398,0	1 398,0	1 315,1	1 552,4	1 681,8	v24852
Stocks de produits-fin	1 315,1	1 458,2	1 650,5	1 458,2	1 650,5	v24853
Livraisons à d'autres sociétés déclarantes	7 260,8	3 168,2	2 649,8	740,4	550,8	v24854
Exportations	959,5	487,8	536,8	94,1	100,1	v24855
Pertes et rectifications	8,3	4,0	4,9	0,8	1,3	v24856
Auto consommation	1 439,0	583,8	662,8	95,8	126,4	v24857
Ventes intérieures	16 595,2	6 315,3	6 948,1	1 339,1	1 460,2	v24858

Note(s) : Débutant en janvier 2007, l'Angola remplace l'Équateur. L'Équateur n'est plus membre de l'OPEP.

Tableau 6-2

Approvisionnement et utilisation, produits pétroliers, Alberta — Propane et mélanges de propane

	Année 2006	Cumulatif 2006	Cumulatif 2007	Mai 2006	Mai 2007	Numéro de vecteur
milliers de mètres cubes						
Production raffinerie	382,6	156,3	172,0	22,6	34,0	v21602
Transferts d'un produit à l'autre	-9,1	0,0	37,4	0,0	7,2	v21611
Partie transférée aux charges pétrochimiques
Production nette	373,6	156,3	209,4	22,6	41,1	...
Retour pour alimentation des raffineries	8,2	8,2	0,0	0,0	0,0	v21612
Transferts entrées inter-provinciales	0,0	0,0	0,0	0,0	0,0	v21613
Transferts sorties inter-provinciales	0,0	0,0	0,0	0,0	0,0	v21614
Arrivages en provenance d'autres sociétés déclarantes	0,0	0,0	0,0	0,0	0,0	v21615
Arrivages en provenance des sociétés non-déclarantes	32,3	22,8	1,1	0,6	0,4	v21616
Importations	0,0	0,0	0,0	0,0	0,0	v21617
Stocks de produits-début	1,2	1,2	0,4	9,5	10,5	v21603
Stocks de produits-fin	0,4	12,1	7,7	12,1	7,7	v21604
Livraisons à d'autres sociétés déclarantes	0,0	0,0	0,0	0,0	0,0	v21605
Exportations	0,0	0,0	0,0	0,0	0,0	v21606
Pertes et rectifications	0,0	0,0	0,0	0,0	0,0	v21607
Auto consommation	0,0	0,0	0,0	0,0	0,0	v21608
Ventes intérieures	398,5	160,0	203,2	20,6	44,3	v21609

Tableau 6-3
Approvisionnement et utilisation, produits pétroliers, Alberta — Butane et mélanges de butane

	Année 2006	Cumulatif 2006	Cumulatif 2007	Mai 2006	Mai 2007	Numéro de vecteur
milliers de mètres cubes						
Production raffinerie	210,6	87,2	113,4	34,7	30,6	v21799
Transferts d'un produit à l'autre	0,0	0,0	1,5	0,0	1,5	v21808
Partie transférée aux charges pétrochimiques
Production nette	210,6	87,2	114,8	34,7	32,1	...
Retour pour alimentation des raffineries	820,9	280,7	335,7	31,5	65,9	v21809
Transferts entrées inter-provinciales	0,0	0,0	0,0	0,0	0,0	v21810
Transferts sorties inter-provinciales	0,4	0,4	0,0	0,0	0,0	v21811
Arrivages en provenance d'autres sociétés déclarantes	0,4	0,4	0,0	0,0	0,0	v21812
Arrivages en provenance des sociétés non-déclarantes	807,8	298,3	374,6	35,5	89,5	v21813
Importations	0,0	0,0	0,0	0,0	0,0	v21814
Stocks de produits-début	12,3	12,3	7,1	31,2	25,2	v21800
Stocks de produits-fin	7,1	34,0	49,5	34,0	49,5	v21801
Livraisons à d'autres sociétés déclarantes	1,9	1,0	0,9	0,0	0,1	v21802
Exportations	0,0	0,0	0,0	0,0	0,0	v21803
Pertes et rectifications	0,0	0,0	0,0	0,0	0,0	v21804
Auto consommation	0,0	0,0	0,0	0,0	0,0	v21805
Ventes intérieures	200,8	82,1	110,5	35,9	31,3	v21806

Tableau 6-4
Approvisionnement et utilisation, produits pétroliers, Alberta — Charges pétrochimiques

	Année 2006	Cumulatif 2006	Cumulatif 2007	Mai 2006	Mai 2007	Numéro de vecteur
milliers de mètres cubes						
Production raffinerie	317,6	136,1	140,3	27,6	29,8	v21968
Transferts d'un produit à l'autre	31,5	15,4	18,2	0,4	4,3	v21975
Renvois aux raffineries de sous-produits énergétiques	0,0	0,0	0,0	0,0	0,0	v21977
Production nette	349,1	151,5	158,5	28,0	34,1	...
Retour pour alimentation des raffineries	62,9	7,9	35,9	4,4	7,5	v21976
Transferts entrées inter-provinciales	0,0	0,0	0,0	0,0	0,0	v21978
Transferts sorties inter-provinciales	0,0	0,0	0,0	0,0	0,0	v21979
Arrivages en provenance d'autres sociétés déclarantes
Arrivages en provenance des sociétés non-déclarantes	8,2	3,2	3,3	0,7	0,8	v21980
Importations	52,0	3,5	31,3	3,5	6,5	v21981
Stocks de produits-début	1,1	1,1	1,2	1,1	1,4	v21969
Stocks de produits-fin	1,2	1,2	1,0	1,2	1,0	v21970
Livraisons à d'autres sociétés déclarantes	0,0	0,0	0,0	0,0	0,0	v21971
Exportations
Pertes et rectifications	5,4	2,4	3,3	0,1	0,8	v21972
Auto consommation	0,0	0,0	0,0	0,0	0,0	v21973
Ventes intérieures	341,0	147,9	154,1	27,6	33,4	v21974

Tableau 6-5
Approvisionnement et utilisation, produits pétroliers, Alberta — Produits spéciaux à base de naphte

	Année 2006	Cumulatif 2006	Cumulatif 2007	Mai 2006	Mai 2007	Numéro de vecteur
milliers de mètres cubes						
Production raffinerie	16,8	8,0	7,0	1,3	2,5	v22154
Transferts d'un produit à l'autre	-2,0	-1,0	2,2	-0,8	0,0	v22162
Production nette	14,8	7,0	9,2	0,5	2,5	...
Retour pour alimentation des raffineries	0,0	0,0	0,0	0,0	0,0	v22163
Transferts entrées inter-provinciales	1,2	0,4	0,4	0,1	0,1	v22164
Transferts sorties inter-provinciales	0,7	0,3	0,3	0,1	0,1	v22165
Arrivages en provenance d'autres sociétés déclarantes	0,0	0,0	0,0	0,0	0,0	v22166
Arrivages en provenance des sociétés non-déclarantes	2,9	2,2	0,5	0,1	0,1	v22167
Importations	0,0	0,0	0,0	0,0	0,0	v22168
Stocks de produits-début	2,9	2,9	3,6	5,4	5,5	v22155
Stocks de produits-fin	3,6	4,5	6,7	4,5	6,7	v22156
Livraisons à d'autres sociétés déclarantes	0,0	0,0	0,0	0,0	0,0	v22157
Exportations	0,0	0,0	0,0	0,0	0,0	v22158
Pertes et rectifications	0,0	0,0	0,0	0,0	0,0	v22159
Auto consommation	0,0	0,0	0,0	0,0	0,0	v22160
Ventes intérieures	17,5	7,8	6,8	1,4	1,5	v22161

Tableau 6-6
Approvisionnement et utilisation, produits pétroliers, Alberta — Essence d'aviation

	Année 2006	Cumulatif 2006	Cumulatif 2007	Mai 2006	Mai 2007	Numéro de vecteur
milliers de mètres cubes						
Production raffinerie	51,5	19,7	44,0	0,2	7,1	v22354
Transferts d'un produit à l'autre	-0,5	-0,2	-24,2	-0,1	0,0	v22362
Production nette	51,0	19,5	19,8	0,2	7,1	...
Retour pour alimentation des raffineries	0,0	0,0	0,0	0,0	0,0	v22363
Transferts entrées inter-provinciales	0,0	0,0	0,0	0,0	0,0	v22364
Transferts sorties inter-provinciales	37,1	9,8	10,9	3,8	4,9	v22365
Arrivages en provenance d'autres sociétés déclarantes	19,0	6,1	6,1	1,7	1,8	v22366
Arrivages en provenance des sociétés non-déclarantes
Importations
Stocks de produits-début	10,4	10,4	6,3	18,9	8,8	v22355
Stocks de produits-fin	6,3	12,9	8,9	12,9	8,9	v22356
Livraisons à d'autres sociétés déclarantes	17,5	5,6	5,8	1,6	1,8	v22357
Exportations	1,2	0,8	0,2	0,3	0,0	v22358
Pertes et rectifications	0,0	0,0	0,0	0,0	0,0	v22359
Auto consommation	0,0	0,0	0,0	0,0	0,0	v22360
Ventes intérieures	18,3	6,8	6,3	2,1	2,0	v22361

Tableau 6-7
Approvisionnement et utilisation, produits pétroliers, Alberta — Essence pour moteurs

	Année 2006	Cumulatif 2006	Cumulatif 2007	Mai 2006	Mai 2007	Numéro de vecteur
milliers de mètres cubes						
Production raffinerie	9 273,0	3 489,8	4 109,5	557,7	903,7	v22616
Transferts d'un produit à l'autre	-30,1	-12,6	-28,1	-1,7	-33,0	v22629
Production nette	9 242,9	3 477,2	4 081,5	556,0	870,8	...
Retour pour alimentation des raffineries	4,4	1,0	1,2	0,3	0,5	v22630
Transferts entrées inter-provinciales	129,0	45,6	65,7	7,3	17,3	v22631
Transferts sorties inter-provinciales	4 155,5	1 474,2	1 997,2	148,5	459,1	v22632
Arrivages en provenance d'autres sociétés déclarantes	4 274,2	1 700,7	1 630,6	470,7	355,4	v22633
Arrivages en provenance des sociétés non-déclarantes	0,0	0,0	0,0	0,0	0,0	v22634
Importations	8,3	0,5	0,3	0,1	0,1	v22635
Stocks de produits-début	384,8	384,8	355,1	384,2	447,0	v22617
Stocks de produits-fin	355,1	364,0	415,0	364,0	415,0	v22618
Livraisons à d'autres sociétés déclarantes	3 924,7	1 564,3	1 411,9	428,5	311,3	v22619
Exportations	2,9	0,0	3,3	0,0	0,3	v22620
Pertes et rectifications	2,9	0,9	0,1	0,5	0,1	v22621
Auto consommation	0,6	0,3	0,3	0,1	0,0	v22622
Ventes intérieures	5 593,2	2 204,2	2 304,2	476,4	504,4	v22623
Essence super	326,9	115,6	145,4	27,1	31,1	v22624
Essence intermédiaire	68,5	26,1	29,0	5,5	6,1	v22625
Essence ordinaire sans-plomb	5 197,1	2 062,0	2 129,6	443,8	467,1	v22626
Essence ordinaire avec plomb	0,6	0,4	0,3	0,0	0,1	v22627
Ventes nettes au détail	4 695,5	1 850,4	1 934,4	400,0	423,4	v22628

Tableau 6-8
Approvisionnement et utilisation, produits pétroliers, Alberta — Carburacteur, type kérosène

	Année 2006	Cumulatif 2006	Cumulatif 2007	Mai 2006	Mai 2007	Numéro de vecteur
milliers de mètres cubes						
Production raffinerie	1 527,3	610,1	646,7	123,7	140,2	v25059
Transferts d'un produit à l'autre	-92,3	-43,6	-25,1	-7,4	-3,4	v25067
Production nette	1 435,1	566,5	621,6	116,3	136,9	...
Retour pour alimentation des raffineries	0,0	0,0	0,0	0,0	0,0	v25068
Transferts entrées inter-provinciales	0,6	0,5	0,0	0,0	0,0	v25069
Transferts sorties inter-provinciales	544,0	211,4	197,6	41,4	43,1	v25070
Arrivages en provenance d'autres sociétés déclarantes	92,2	47,8	31,1	15,2	2,4	v25071
Arrivages en provenance des sociétés non-déclarantes
Importations	0,0	0,0	1,6	0,0	1,6	v13946636
Stocks de produits-début	56,2	56,2	38,5	57,1	71,7	v25060
Stocks de produits-fin	38,5	55,5	79,0	55,5	79,0	v25061
Livraisons à d'autres sociétés déclarantes	94,2	48,4	37,0	15,4	7,6	v25062
Exportations	3,3	1,2	0,6	0,6	0,2	v25063
Pertes et rectifications	0,2	0,2	0,5	0,0	0,2	v25064
Auto consommation	0,1	0,0	0,0	0,0	0,0	v25065
Ventes intérieures	903,8	354,3	378,1	75,7	82,5	v25066

Tableau 6-9
Approvisionnement et utilisation, produits pétroliers, Alberta — Carburacteur, type naphte

	Année 2006	Cumulatif 2006	Cumulatif 2007	Mai 2006	Mai 2007	Numéro de vecteur
milliers de mètres cubes						
Production raffinerie	19,8	9,5	9,0	3,4	0,0	v25271
Transferts d'un produit à l'autre	-0,2	-0,1	-1,3	0,0	-1,2	v25280
Production nette	19,5	9,5	7,7	3,4	-1,2	...
Retour pour alimentation des raffineries	0,0	0,0	0,0	0,0	0,0	v25281
Transferts entrées inter-provinciales	0,0	0,0	0,0	0,0	0,0	v25283
Transferts sorties inter-provinciales	0,0	0,0	0,0	0,0	0,0	v25284
Arrivages en provenance d'autres sociétés déclarantes	0,0	0,0	0,0	0,0	0,0	v25285
Arrivages en provenance des sociétés non-déclarantes
Importations	0,0	0,0	0,0	0,0	0,0	v25286
Stocks de produits-début	3,3	3,3	3,1	1,1	6,1	v25272
Stocks de produits-fin	3,1	3,3	3,4	3,3	3,4	v25273
Livraisons à d'autres sociétés déclarantes	0,2	0,1	0,0	0,1	0,0	v25274
Exportations	0,0	0,0	0,0	0,0	0,0	v25275
Pertes et rectifications	0,0	0,0	0,0	0,0	0,0	v25276
Auto consommation	0,0	0,0	0,0	0,0	0,0	v25277
Ventes intérieures	19,6	9,4	7,4	1,0	1,6	v25278

Tableau 6-10
Approvisionnement et utilisation, produits pétroliers, Alberta — Mazout pour poêles et kérosène

	Année 2006	Cumulatif 2006	Cumulatif 2007	Mai 2006	Mai 2007	Numéro de vecteur
milliers de mètres cubes						
Production raffinerie	171,3	72,6	90,9	0,0	13,2	v23087
Transferts d'un produit à l'autre	-207,3	-112,4	-59,9	-26,8	-2,6	v23095
Production nette	-36,0	-39,8	31,0	-26,8	10,6	...
Retour pour alimentation des raffineries	0,0	0,0	0,0	0,0	0,0	v23096
Transferts entrées inter-provinciales	0,2	0,0	0,1	0,0	0,0	v23097
Transferts sorties inter-provinciales	5,6	3,3	1,2	0,3	0,3	v23098
Arrivages en provenance d'autres sociétés déclarantes	0,3	0,2	0,0	0,1	0,0	v23099
Arrivages en provenance des sociétés non-déclarantes	0,0	0,0	0,0	0,0	0,0	v23100
Importations	0,0	0,0	0,0	0,0	0,0	v23101
Stocks de produits-début	91,7	91,7	13,8	57,5	23,1	v23088
Stocks de produits-fin	13,8	29,7	33,2	29,7	33,2	v23089
Livraisons à d'autres sociétés déclarantes	3,2	1,0	1,6	0,2	0,1	v23090
Exportations	0,0	0,0	0,0	0,0	0,0	v23091
Pertes et rectifications	0,0	0,0	0,0	0,0	0,0	v23092
Auto consommation	0,0	0,0	0,0	0,0	0,0	v23093
Ventes intérieures	33,7	18,1	8,8	0,5	0,2	v23094

Tableau 6-11
Approvisionnement et utilisation, produits pétroliers, Alberta — Carburant diesel

	Année 2006	Cumulatif 2006	Cumulatif 2007	Mai 2006	Mai 2007	Numéro de vecteur
milliers de mètres cubes						
Production raffinerie	10 322,0	4 112,7	4 531,3	780,3	887,1	v23316
Transferts d'un produit à l'autre	379,2	149,1	83,9	35,2	25,6	v23325
Production nette	10 701,2	4 261,7	4 615,2	815,5	912,7	...
Retour pour alimentation des raffineries	0,0	0,0	0,0	0,0	0,0	v23326
Transferts entrées inter-provinciales	125,8	69,9	46,5	5,8	9,6	v23327
Transferts sorties inter-provinciales	4 128,0	1 797,2	1 679,7	296,4	334,3	v23328
Arrivages en provenance d'autres sociétés déclarantes	2 743,8	1 264,2	1 135,5	276,2	233,2	v23329
Arrivages en provenance des sociétés non-déclarantes	0,0	0,0	0,0	0,0	0,0	v23330
Importations	0,8	0,0	4,1	0,0	0,8	v23331
Stocks de produits-début	386,2	386,2	369,0	392,8	457,1	v23317
Stocks de produits-fin	369,0	372,2	492,7	372,2	492,7	v23318
Livraisons à d'autres sociétés déclarantes	2 805,1	1 281,6	1 080,1	270,8	207,1	v23319
Exportations	437,2	203,5	198,0	47,0	44,4	v23320
Pertes et rectifications	-0,7	0,1	0,7	0,0	0,1	v23321
Auto consommation	1,3	0,7	0,3	0,1	0,1	v23322
Ventes intérieures	6 218,0	2 326,7	2 718,9	503,8	534,6	v23323
Ventes nettes (faible teneur en soufre)	4 552,4	1 661,1	2 178,3	375,4	437,2	v23324

Tableau 6-12
Approvisionnement et utilisation, produits pétroliers, Alberta — Mazouts légers

	Année 2006	Cumulatif 2006	Cumulatif 2007	Mai 2006	Mai 2007	Numéro de vecteur
milliers de mètres cubes						
Production raffinerie	0,0	0,0	0,0	0,0	0,0	v23541
Transferts d'un produit à l'autre	22,2	11,0	17,1	0,4	0,5	v23549
Production nette	22,2	11,0	17,1	0,4	0,5	...
Retour pour alimentation des raffineries
Transferts entrées inter-provinciales	0,9	0,5	0,3	0,4	0,0	v23550
Transferts sorties inter-provinciales	5,0	3,4	2,1	0,0	0,0	v23551
Arrivages en provenance d'autres sociétés déclarantes	2,3	0,8	0,6	0,2	0,0	v23552
Arrivages en provenance des sociétés non-déclarantes	0,0	0,0	0,0	0,0	0,0	v23553
Importations	0,0	0,0	0,0	0,0	0,0	v23554
Stocks de produits-début	0,0	0,0	0,0	0,0	0,0	v23542
Stocks de produits-fin	0,0	-0,1	0,0	-0,1	0,0	v23543
Livraisons à d'autres sociétés déclarantes	5,3	1,9	3,4	0,6	0,3	v23544
Exportations	0,0	0,0	0,0	0,0	0,0	v23545
Pertes et rectifications	0,0	0,0	0,0	0,0	0,0	v23546
Auto consommation	0,0	0,0	0,0	0,0	0,0	v23547
Ventes intérieures	15,1	7,2	12,6	0,4	0,2	v23548

Tableau 6-13
Approvisionnement et utilisation, produits pétroliers, Alberta — Mazouts lourds

	Année 2006	Cumulatif 2006	Cumulatif 2007	Mai 2006	Mai 2007	Numéro de vecteur
milliers de mètres cubes						
Production raffinerie	861,2	358,5	369,3	46,8	76,2	v23766
Transferts d'un produit à l'autre	-72,5	-52,6	-70,0	-4,5	-2,9	v23775
Production nette	788,6	305,9	299,3	42,3	73,3	...
Retour pour alimentation des raffineries	0,0	0,0	0,0	0,0	0,0	v23776
Transferts entrées inter-provinciales	2,1	0,1	1,6	0,1	0,2	v23777
Transferts sorties inter-provinciales	671,4	294,3	223,6	56,1	51,3	v23778
Arrivages en provenance d'autres sociétés déclarantes	72,1	30,2	29,8	6,4	4,8	v23779
Arrivages en provenance des sociétés non-déclarantes	0,0	0,0	0,0	0,0	0,0	v23780
Importations	0,0	0,0	0,0	0,0	0,0	v23781
Stocks de produits-début	62,8	62,8	57,1	54,4	60,5	v23767
Stocks de produits-fin	57,1	36,6	60,6	36,6	60,6	v23768
Livraisons à d'autres sociétés déclarantes	72,1	30,2	29,8	6,4	4,8	v23769
Exportations	55,4	15,6	62,8	0,3	16,1	v23770
Pertes et rectifications	0,0	0,0	0,0	0,0	0,0	v23771
Auto consommation	0,0	0,0	0,0	0,0	0,0	v23772
Ventes intérieures	69,6	22,2	10,9	3,9	6,0	v23773
Ventes nettes (faible teneur en soufre)	x	x	x	x	x	v23774

Tableau 6-14
Approvisionnement et utilisation, produits pétroliers, Alberta — Asphalte

	Année 2006	Cumulatif 2006	Cumulatif 2007	Mai 2006	Mai 2007	Numéro de vecteur
milliers de mètres cubes						
Production raffinerie	1 352,8	521,2	439,8	81,4	69,4	v23978
Transferts d'un produit à l'autre	40,0	36,4	51,9	4,3	-1,4	v23986
Transferts entrées inter-provinciales	0,1	0,0	0,0	0,0	0,0	v23987
Transferts sorties inter-provinciales	315,9	74,2	62,7	43,6	26,2	v23988
Arrivages en provenance d'autres sociétés déclarantes	4,8	0,2	0,0	0,0	0,0	v23989
Arrivages en provenance des sociétés non-déclarantes	0,0	0,0	0,0	0,0	0,0	v23990
Importations	38,7	7,0	5,3	1,1	0,7	v23991
Stocks de produits-début	83,7	83,7	164,2	250,2	241,1	v23979
Stocks de produits-fin	164,2	199,8	195,3	199,8	195,3	v23980
Livraisons à d'autres sociétés déclarantes	1,4	0,0	0,0	0,0	0,0	v23981
Exportations	438,7	252,7	263,8	43,1	36,9	v23982
Pertes et rectifications	0,2	0,0	0,0	0,0	0,0	v23983
Auto consommation	0,0	0,0	0,0	0,0	0,0	v23984
Ventes intérieures	599,5	121,8	139,4	50,5	51,5	v23985

Tableau 6-15
Approvisionnement et utilisation, produits pétroliers, Alberta — Coke de pétrole (incluant le coke du craquage catalytique)

	Année 2006	Cumulatif 2006	Cumulatif 2007	Mai 2006	Mai 2007	Numéro de vecteur
milliers de mètres cubes						
Production raffinerie	204,3	77,7	97,3	6,6	21,2	v24128
Transferts d'un produit à l'autre	0,0	-0,5	0,0	0,0	0,0	v24136
Transferts entrées inter-provinciales
Transferts sorties inter-provinciales	0,0	0,0	0,0	0,0	0,0	v24137
Arrivages en provenance d'autres sociétés déclarantes	0,0	0,0	0,0	0,0	0,0	v24138
Arrivages en provenance des sociétés non-déclarantes	0,0	0,0	0,0	0,0	0,0	v24139
Importations	0,6	0,3	0,4	0,0	0,0	v24140
Stocks de produits-début	1,5	1,5	1,7	0,0	1,7	v24129
Stocks de produits-fin	1,7	2,0	2,2	2,0	2,2	v24130
Livraisons à d'autres sociétés déclarantes	0,0	0,0	0,0	0,0	0,0	v24131
Exportations	0,0	0,0	0,0	0,0	0,0	v24132
Pertes et rectifications	0,0	0,0	0,0	0,0	0,0	v24133
Auto consommation	122,1	53,0	60,0	0,0	11,9	v24134
Ventes intérieures	82,6	24,1	37,2	4,7	8,9	v24135

Tableau 6-16
Approvisionnement et utilisation, produits pétroliers, Alberta — Huiles de lubrification et graisses

	Année 2006	Cumulatif 2006	Cumulatif 2007	Mai 2006	Mai 2007	Numéro de vecteur
milliers de mètres cubes						
Production raffinerie	105,2	36,2	40,3	3,3	3,3	v24298
Transferts d'un produit à l'autre	2,1	0,1	0,0	0,1	0,0	v24306
Retour pour alimentation des raffineries	19,7	9,1	8,3	1,7	1,7	v24307
Transferts entrées inter-provinciales	160,8	67,4	48,8	12,9	7,6	v24308
Transferts sorties inter-provinciales	110,2	50,3	49,1	10,8	10,7	v24309
Arrivages en provenance d'autres sociétés déclarantes	0,0	0,0	0,2	0,0	0,1	v24310
Arrivages en provenance des sociétés non-déclarantes	6,8	3,1	3,7	0,6	1,3	v24311
Importations	52,5	21,6	34,0	3,4	6,8	v24312
Stocks de produits-début	65,9	65,9	70,0	54,6	72,2	v24299
Stocks de produits-fin	70,0	46,3	63,0	46,3	63,0	v24300
Livraisons à d'autres sociétés déclarantes	3,8	1,5	1,9	0,3	0,5	v24301
Exportations	16,8	11,8	5,9	2,8	1,9	v24302
Pertes et rectifications	1,4	0,6	0,3	0,2	0,1	v24303
Auto consommation	0,3	0,1	0,1	0,0	0,0	v24304
Ventes intérieures	171,0	74,6	68,3	12,7	13,5	v24305

Tableau 6-17
Approvisionnement et utilisation, produits pétroliers, Alberta — Gaz de distillation

	Année 2006	Cumulatif 2006	Cumulatif 2007	Mai 2006	Mai 2007	Numéro de vecteur
milliers de mètres cubes						
Production raffinerie	1 314,7	529,7	602,1	95,6	114,4	v24442
Transferts d'un produit à l'autre
Arrivages en provenance d'autres sociétés déclarantes
Arrivages en provenance des sociétés non-déclarantes	0,0	0,0	0,0	0,0	0,0	v24447
Importations
Stocks de produits-début	0,0	0,0	0,0	0,0	0,0	v24443
Stocks de produits-fin	0,0	0,0	0,0	0,0	0,0	v24444
Pertes et rectifications	0,0	0,0	0,0	0,0	0,0	v24445
Auto consommation	1 314,7	529,7	602,1	95,6	114,4	v24446
Ventes intérieures

Tableau 6-18
Approvisionnement et utilisation, produits pétroliers, Alberta — Autres produits pétroliers

	Année 2006	Cumulatif 2006	Cumulatif 2007	Mai 2006	Mai 2007	Numéro de vecteur
milliers de mètres cubes						
Production raffinerie	2 157,7	871,7	798,3	187,7	103,0	v24630
Transferts d'un produit à l'autre	-61,0	11,1	-3,5	0,9	5,3	v24638
Retour pour alimentation des raffineries	867,4	376,6	359,0	64,7	81,9	v24639
Transferts entrées inter-provinciales	152,5	149,2	20,0	2,7	1,7	v24640
Transferts sorties inter-provinciales	89,5	30,4	35,3	1,1	8,3	v24641
Arrivages en provenance d'autres sociétés déclarantes	346,6	233,1	87,3	14,4	19,1	v24642
Arrivages en provenance des sociétés non-déclarantes	597,5	174,2	360,7	48,1	105,2	v24643
Importations	1,4	0,7	0,7	0,1	0,1	v24644
Stocks de produits-début	233,9	233,9	224,1	234,6	249,9	v24631
Stocks de produits-fin	224,1	284,3	232,3	284,3	232,3	v24632
Livraisons à d'autres sociétés déclarantes	331,5	232,6	77,3	16,4	17,2	v24633
Exportations	4,0	2,2	2,1	0,1	0,4	v24634
Pertes et rectifications	-1,1	-0,2	-0,1	0,0	0,0	v24635
Auto consommation	0,0	0,0	0,1	0,0	0,0	v24636
Ventes intérieures	1 913,1	748,1	781,6	122,0	144,2	v24637

Tableau 7-1

Approvisionnement et utilisation, produits pétroliers, autres provinces et territoires¹ — Approvisionnement de raffinerie de pétrole brut, charges d'alimentation introduites et total produits pétroliers raffinés

	Année 2006	Cumulatif 2006	Cumulatif 2007	Mai 2006	Mai 2007
milliers de mètres cubes					
Disponibilité de pétrole brut et équivalents					
Total des arrivages de brut domestique	9 085,1	3 587,7	3 592,5	727,3	721,2
Arrivages de pétrole brut de l'Ouest du Canada	9 085,1	3 587,7	3 592,5	727,3	721,2
Arrivages de pétrole brut de l'Est du Canada	0,0	0,0	0,0	0,0	0,0
Total des importations	0,0	0,0	0,0	0,0	0,0
OPEP	0,0	0,0	0,0	0,0	0,0
Iran	0,0	0,0	0,0	0,0	0,0
Iraq	0,0	0,0	0,0	0,0	0,0
Arabie Saoudite	0,0	0,0	0,0	0,0	0,0
Algérie	0,0	0,0	0,0	0,0	0,0
Vénézuéla	0,0	0,0	0,0	0,0	0,0
Nigéria	0,0	0,0	0,0	0,0	0,0
Koweït	0,0	0,0	0,0	0,0	0,0
Libye	0,0	0,0	0,0	0,0	0,0
Émirats Arabes Unis	0,0	0,0	0,0	0,0	0,0
Qatar	0,0	0,0	0,0	0,0	0,0
Angola	0,0	0,0	0,0	0,0	0,0
Mer du Nord	0,0	0,0	0,0	0,0	0,0
Royaume-Uni	0,0	0,0	0,0	0,0	0,0
Norvège	0,0	0,0	0,0	0,0	0,0
Amérique du Nord	0,0	0,0	0,0	0,0	0,0
Mexique	0,0	0,0	0,0	0,0	0,0
États-Unis	0,0	0,0	0,0	0,0	0,0
Autres pays	0,0	0,0	0,0	0,0	0,0
Grand total des arrivages de pétrole brut et équivalent	9 085,1	3 587,7	3 592,5	727,3	721,2
Arrivages par pipe-line	8 983,3	3 552,2	3 531,8	720,3	707,0
Arrivages par d'autres moyens	101,8	35,5	60,7	7,0	14,2
Stocks de pétrole brut-début	228,4	228,4	281,6	261,4	307,4
Stocks de pétrole brut-fin	281,6	252,8	353,6	252,8	353,6
Pertes et rectifications	-4,9	-5,8	0,4	-0,9	0,0
Total du pétrole brut et équivalents introduits	9 036,8	3 569,2	3 520,2	736,8	675,1
Charges d'alimentation introduites					
Pétrole brut conventionnel (léger) introduit	2 686,6	1 018,9	1 081,2	183,6	197,9
Pétrole brut conventionnel (lourd) introduit	5 884,4	2 347,2	2 220,5	510,6	420,0
Pétrole brut synthétique (léger) introduit	460,8	203,1	218,5	42,7	57,2
Pétrole bitumineux introduit	0,0	0,0	0,0	0,0	0,0
Condensats et pentanes plus introduit	5,0	0,0	0,0	0,0	0,0
Total autres matières utilisées comme charges d'alimentation	727,1	300,5	327,2	56,2	96,0
Produits de décantation utilisés comme charge d'alimentation	0,0	0,0	0,0	0,0	0,0
Résidus du brut utilisés comme charge d'alimentation	0,0	0,0	0,0	0,0	0,0
Gaz de pétrole liquéfiés utilisés comme charge d'alimentation	22,2	14,6	9,5	1,4	1,6
Gaz naturel utilisé comme charge d'alimentation	338,4	135,6	128,0	27,9	17,5
Huiles de lubrification et huiles de base utilisées comme charge d'alimentation et de retraitement	36,0	14,7	15,0	3,1	3,1
Autres charges d'alimentation utilisées dans les opérations	330,5	135,6	174,8	23,8	73,9
Total des charges d'alimentation introduites	9 763,9	3 869,7	3 847,4	793,0	771,1
Pertes en raffinerie	-215,5	-105,0	-55,1	-22,8	-10,3

Voir les notes à la fin du tableau.

Tableau 7-1 – suite

Approvisionnement et utilisation, produits pétroliers, autres provinces et territoires¹ — Approvisionnement de raffinerie de pétrole brut, charges d'alimentation introduites et total produits pétroliers raffinés

	Année 2006	Cumulatif 2006	Cumulatif 2007	Mai 2006	Mai 2007
milliers de mètres cubes					
Total, tous les produits					
Production raffinerie	9 979,4	3 974,7	3 902,5	815,8	781,3
Retour pour alimentation des raffineries	726,9	300,5	327,2	56,2	96,0
Transferts entrées inter-provinciales	11 199,6	4 466,3	4 764,2	701,6	1 045,6
Transferts sorties inter-provinciales	2 636,1	1 252,0	1 036,2	184,0	203,4
Arrivages en provenance d'autres sociétés déclarantes	15 192,0	5 921,8	6 490,8	1 319,6	1 290,7
Arrivages en provenance des sociétés non-déclarantes	429,3	175,6	214,7	30,8	84,7
Importations	3 316,4	1 222,0	1 285,3	382,2	218,2
Stocks de produits-début	2 414,3	2 414,3	3 025,7	2 537,4	3 302,3
Stocks de produits-fin	3 025,7	2 386,4	3 270,8	2 386,4	3 270,8
Livraisons à d'autres sociétés déclarantes	15 143,4	5 950,3	6 424,3	1 350,8	1 268,0
Exportations	1 139,8	511,5	536,4	88,8	102,7
Pertes et rectifications	40,4	10,5	-22,8	5,4	1,2
Auto consommation	474,8	185,1	183,2	40,2	43,8
Ventes intérieures	19 343,8	7 578,3	7 927,9	1 675,6	1 737,2

1. Voir la section Qualité des données, concepts et méthodologie — Définitions.

Note(s) : Débutant en janvier 2007, l'Angola remplace l'Équateur. L'Équateur n'est plus membre de l'OPEP.

Tableau 7-2

Approvisionnement et utilisation, produits pétroliers, autres provinces et territoires¹ — Propane et mélanges de propane

	Année 2006	Cumulatif 2006	Cumulatif 2007	Mai 2006	Mai 2007
milliers de mètres cubes					
Production raffinerie	129,6	54,0	46,5	12,7	11,4
Transferts d'un produit à l'autre	-0,3	-0,1	0,1	-0,1	0,0
Partie transférée aux charges pétrochimiques	0,0	0,0	0,0	0,0	0,0
Production nette	129,3	53,9	46,6	12,6	11,4
Retour pour alimentation des raffineries	0,0	0,0	0,0	0,0	0,0
Transferts entrées inter-provinciales	0,0	0,0	0,0	0,0	0,0
Transferts sorties inter-provinciales	0,0	0,0	0,0	0,0	0,0
Arrivages en provenance d'autres sociétés déclarantes	0,0	0,0	2,1	0,0	0,0
Arrivages en provenance des sociétés non-déclarantes	20,1	7,4	6,1	1,8	1,2
Importations	0,0	0,0	0,0	0,0	0,0
Stocks de produits-début	6,8	6,8	10,7	5,9	4,2
Stocks de produits-fin	10,7	9,5	4,1	9,5	4,1
Livraisons à d'autres sociétés déclarantes	2,1	0,1	2,3	0,1	0,2
Exportations	0,0	0,0	2,2	0,0	0,0
Pertes et rectifications	0,3	0,0	-0,3	0,0	0,0
Auto consommation	0,5	0,2	1,6	0,0	1,1
Ventes intérieures	142,6	58,2	55,7	10,7	11,4

1. Voir la section Qualité des données, concepts et méthodologie — Définitions.

Tableau 7-3
Approvisionnement et utilisation, produits pétroliers, autres provinces et territoires¹ — Butane et mélanges de butane

	Année 2006	Cumulatif 2006	Cumulatif 2007	Mai 2006	Mai 2007
milliers de mètres cubes					
Production raffinerie	x	x	x	x	x
Transferts d'un produit à l'autre	x	x	x	x	x
Partie transférée aux charges pétrochimiques	0,0	0,0	0,0	0,0	0,0
Production nette	x	x	x	x	x
Retour pour alimentation des raffineries	x	x	x	x	x
Transferts entrées inter-provinciales	x	x	x	x	x
Transferts sorties inter-provinciales	x	x	x	x	x
Arrivages en provenance d'autres sociétés déclarantes	x	x	x	x	x
Arrivages en provenance des sociétés non-déclarantes	x	x	x	x	x
Importations	x	x	x	x	x
Stocks de produits-début	x	x	x	x	x
Stocks de produits-fin	x	x	x	x	x
Livraisons à d'autres sociétés déclarantes	x	x	x	x	x
Exportations	x	x	x	x	x
Pertes et rectifications	x	x	x	x	x
Auto consommation	x	x	x	x	x
Ventes intérieures	64,4	21,7	39,4	3,0	9,5

1. Voir la section Qualité des données, concepts et méthodologie — Définitions.

Tableau 7-4
Approvisionnement et utilisation, produits pétroliers, autres provinces et territoires¹ — Charges pétrochimiques

	Année 2006	Cumulatif 2006	Cumulatif 2007	Mai 2006	Mai 2007
milliers de mètres cubes					
Production raffinerie	x	x	x	x	x
Transferts d'un produit à l'autre	x	x	x	x	x
Renvois aux raffineries de sous-produits énergétiques	0,0	0,0	0,0	0,0	0,0
Production nette	x	x	x	x	x
Retour pour alimentation des raffineries	x	x	x	x	x
Transferts entrées inter-provinciales	x	x	x	x	x
Transferts sorties inter-provinciales	x	x	x	x	x
Arrivages en provenance d'autres sociétés déclarantes	x	x	x	x	x
Arrivages en provenance des sociétés non-déclarantes	x	x	x	x	x
Importations	x	x	x	x	x
Stocks de produits-début	x	x	x	x	x
Stocks de produits-fin	x	x	x	x	x
Livraisons à d'autres sociétés déclarantes	x	x	x	x	x
Exportations	x	x	x	x	x
Pertes et rectifications	x	x	x	x	x
Auto consommation	x	x	x	x	x
Ventes intérieures	0,0	0,0	0,0	0,0	0,0

1. Voir la section Qualité des données, concepts et méthodologie — Définitions.

Tableau 7-5
Approvisionnement et utilisation, produits pétroliers, autres provinces et territoires¹ — Produits spéciaux à base de naphte

	Année 2006	Cumulatif 2006	Cumulatif 2007	Mai 2006	Mai 2007
milliers de mètres cubes					
Production raffinerie	0,0	0,0	0,0	0,0	0,0
Transferts d'un produit à l'autre	0,1	0,0	0,2	0,0	0,0
Production nette	0,1	0,0	0,2	0,0	0,0
Retour pour alimentation des raffineries	0,0	0,0	0,0	0,0	0,0
Transferts entrées inter-provinciales	0,9	0,4	0,4	0,1	0,1
Transferts sorties inter-provinciales	0,0	0,0	0,0	0,0	0,0
Arrivages en provenance d'autres sociétés déclarantes	0,0	0,0	0,0	0,0	0,0
Arrivages en provenance des sociétés non-déclarantes	0,1	0,0	0,0	0,0	0,0
Importations	0,0	0,0	0,0	0,0	0,0
Stocks de produits-début	0,2	0,2	0,1	0,1	0,2
Stocks de produits-fin	0,1	0,2	0,1	0,2	0,1
Livraisons à d'autres sociétés déclarantes	0,0	0,0	0,0	0,0	0,0
Exportations	0,0	0,0	0,0	0,0	0,0
Pertes et rectifications	-0,1	-0,1	0,0	-0,1	0,0
Auto consommation	0,0	0,0	0,0	0,0	0,0
Ventes intérieures	1,2	0,5	0,6	0,1	0,1

1. Voir la section Qualité des données, concepts et méthodologie — Définitions.

Tableau 7-6
Approvisionnement et utilisation, produits pétroliers, autres provinces et territoires¹ — Essence d'aviation

	Année 2006	Cumulatif 2006	Cumulatif 2007	Mai 2006	Mai 2007
milliers de mètres cubes					
Production raffinerie	0,0	0,0	0,0	0,0	0,0
Transferts d'un produit à l'autre	-0,1	0,0	0,0	0,0	0,0
Production nette	-0,1	0,0	0,0	0,0	0,0
Retour pour alimentation des raffineries	0,0	0,0	0,0	0,0	0,0
Transferts entrées inter-provinciales	45,1	17,4	13,7	6,7	5,6
Transferts sorties inter-provinciales	7,2	1,9	2,5	0,8	1,0
Arrivages en provenance d'autres sociétés déclarantes	30,4	9,6	8,8	3,2	2,5
Arrivages en provenance des sociétés non-déclarantes	0,0	0,0	0,0	0,0	0,0
Importations	0,0	0,0	0,0	0,0	0,0
Stocks de produits-début	7,1	7,1	6,1	7,2	4,2
Stocks de produits-fin	6,1	8,7	4,4	8,7	4,4
Livraisons à d'autres sociétés déclarantes	31,7	10,4	9,4	3,8	2,8
Exportations	5,0	2,4	1,7	0,6	0,7
Pertes et rectifications	0,2	0,1	0,1	0,1	0,0
Auto consommation	0,0	0,0	0,0	0,0	0,0
Ventes intérieures	32,1	10,5	10,6	3,1	3,3

1. Voir la section Qualité des données, concepts et méthodologie — Définitions.

Tableau 7-7
Approvisionnement et utilisation, produits pétroliers, autres provinces et territoires¹ — Essence pour moteurs

	Année 2006	Cumulatif 2006	Cumulatif 2007	Mai 2006	Mai 2007
milliers de mètres cubes					
Production raffinerie	3 692,7	1 513,8	1 408,0	303,2	286,3
Transferts d'un produit à l'autre	-130,2	-74,4	-1,3	-5,3	-6,5
Production nette	3 562,5	1 439,4	1 406,8	298,0	279,7
Retour pour alimentation des raffineries	0,0	0,0	0,0	0,0	0,0
Transferts entrées inter-provinciales	4 799,4	1 763,3	2 254,7	211,7	518,4
Transferts sorties inter-provinciales	1 013,4	446,1	441,1	88,2	97,5
Arrivages en provenance d'autres sociétés déclarantes	8 945,4	3 402,0	3 560,4	832,9	761,0
Arrivages en provenance des sociétés non-déclarantes	0,0	0,0	0,0	0,0	0,0
Importations	688,5	337,5	74,0	212,5	4,3
Stocks de produits-début	620,4	620,4	575,9	553,4	558,5
Stocks de produits-fin	575,9	468,0	527,0	468,0	527,0
Livraisons à d'autres sociétés déclarantes	8 944,2	3 454,2	3 526,1	850,7	750,8
Exportations	55,7	32,9	104,5	4,5	22,9
Pertes et rectifications	-27,5	4,1	-32,9	3,5	0,3
Auto consommation	0,0	0,0	0,0	0,0	0,0
Ventes intérieures	8 054,5	3 157,3	3 306,1	693,6	723,4
Essence super	504,4	195,4	201,2	41,3	44,0
Essence intermédiaire	208,8	77,5	76,9	17,1	17,0
Essence ordinaire sans-plomb	7 340,8	2 884,4	3 028,4	635,0	662,9
Essence ordinaire avec plomb	0,5	0,0	-0,4	0,1	-0,5
Ventes nettes au détail	6 808,2	2 670,6	2 787,0	585,8	609,3

1. Voir la section Qualité des données, concepts et méthodologie — Définitions.

Tableau 7-8
Approvisionnement et utilisation, produits pétroliers, autres provinces et territoires¹ — Carburacteur, type kérosène

	Année 2006	Cumulatif 2006	Cumulatif 2007	Mai 2006	Mai 2007
milliers de mètres cubes					
Production raffinerie	466,3	203,9	203,1	40,7	45,6
Transferts d'un produit à l'autre	-153,2	-46,6	-191,4	-7,4	-1,5
Production nette	313,1	157,3	11,7	33,3	44,1
Retour pour alimentation des raffineries	0,0	0,0	0,0	0,0	0,0
Transferts entrées inter-provinciales	513,2	201,7	185,0	38,8	39,6
Transferts sorties inter-provinciales	20,3	8,0	6,7	1,3	1,8
Arrivages en provenance d'autres sociétés déclarantes	434,6	140,9	368,7	17,0	26,5
Arrivages en provenance des sociétés non-déclarantes
Importations	1 181,1	397,8	577,2	68,7	52,2
Stocks de produits-début	80,1	80,1	58,2	84,1	51,7
Stocks de produits-fin	58,2	78,3	62,2	78,3	62,2
Livraisons à d'autres sociétés déclarantes	529,4	157,5	417,2	17,1	27,8
Exportations	20,0	11,0	4,5	2,2	1,8
Pertes et rectifications	-0,1	-0,7	0,6	0,1	0,4
Auto consommation	0,2	0,1	0,1	0,0	0,0
Ventes intérieures	1 894,1	723,4	709,4	143,0	120,2

1. Voir la section Qualité des données, concepts et méthodologie — Définitions.

Tableau 7-9
Approvisionnement et utilisation, produits pétroliers, autres provinces et territoires¹ — Carburacteur, type naphte

	Année 2006	Cumulatif 2006	Cumulatif 2007	Mai 2006	Mai 2007
milliers de mètres cubes					
Production raffinerie	0,0	0,0	0,0	0,0	0,0
Transferts d'un produit à l'autre	0,0	0,0	0,0	0,0	0,0
Production nette	0,0	0,0	0,0	0,0	0,0
Retour pour alimentation des raffineries	0,0	0,0	0,0	0,0	0,0
Transferts entrées inter-provinciales	0,0	0,0	0,0	0,0	0,0
Transferts sorties inter-provinciales	0,0	0,0	0,0	0,0	0,0
Arrivages en provenance d'autres sociétés déclarantes	0,2	0,1	0,0	0,1	0,0
Arrivages en provenance des sociétés non-déclarantes
Importations	2,6	0,7	1,0	0,1	0,3
Stocks de produits-début	0,2	0,2	0,2	0,2	0,2
Stocks de produits-fin	0,2	0,2	0,3	0,2	0,3
Livraisons à d'autres sociétés déclarantes	0,0	0,0	0,0	0,0	0,0
Exportations	0,0	0,0	0,0	0,0	0,0
Pertes et rectifications	0,0	0,0	0,0	0,0	0,0
Auto consommation	0,0	0,0	0,0	0,0	0,0
Ventes intérieures	2,7	0,8	0,9	0,3	0,3

1. Voir la section Qualité des données, concepts et méthodologie — Définitions.

Tableau 7-10
Approvisionnement et utilisation, produits pétroliers, autres provinces et territoires¹ — Mazout pour poêles et kérosène

	Année 2006	Cumulatif 2006	Cumulatif 2007	Mai 2006	Mai 2007
milliers de mètres cubes					
Production raffinerie	781,0	279,1	293,8	41,1	53,3
Transferts d'un produit à l'autre	-747,4	-273,1	-284,5	-30,0	-43,5
Production nette	33,6	6,0	9,3	11,1	9,8
Retour pour alimentation des raffineries	0,0	0,0	0,0	0,0	0,0
Transferts entrées inter-provinciales	11,4	8,8	1,4	0,3	0,3
Transferts sorties inter-provinciales	6,1	5,6	0,1	0,0	0,0
Arrivages en provenance d'autres sociétés déclarantes	23,8	12,9	11,9	0,0	0,1
Arrivages en provenance des sociétés non-déclarantes	0,0	0,0	0,0	0,0	0,0
Importations	3,8	1,3	22,5	0,0	0,0
Stocks de produits-début	44,5	44,5	27,9	15,9	23,4
Stocks de produits-fin	27,9	24,6	31,1	24,6	31,1
Livraisons à d'autres sociétés déclarantes	13,7	9,5	8,1	0,1	0,4
Exportations	0,1	0,1	2,0	0,0	0,0
Pertes et rectifications	0,2	0,1	0,0	0,0	0,0
Auto consommation	0,0	0,0	0,0	0,0	0,0
Ventes intérieures	69,2	33,7	31,7	2,6	2,2

1. Voir la section Qualité des données, concepts et méthodologie — Définitions.

Tableau 7-11
Approvisionnement et utilisation, produits pétroliers, autres provinces et territoires¹ — Carburant diesel

	Année 2006	Cumulatif 2006	Cumulatif 2007	Mai 2006	Mai 2007
milliers de mètres cubes					
Production raffinerie	2 485,2	1 010,8	1 063,6	204,3	211,5
Transferts d'un produit à l'autre	188,4	56,4	135,5	6,6	-9,0
Production nette	2 673,7	1 067,1	1 199,1	210,8	202,6
Retour pour alimentation des raffineries	0,0	0,0	0,0	0,0	0,0
Transferts entrées inter-provinciales	4 637,3	2 020,3	1 948,2	339,6	385,4
Transferts sorties inter-provinciales	1 093,8	506,9	476,9	74,1	75,9
Arrivages en provenance d'autres sociétés déclarantes	5 677,7	2 310,9	2 449,6	459,3	480,6
Arrivages en provenance des sociétés non-déclarantes	0,0	0,0	0,0	0,0	0,0
Importations	634,3	201,5	284,1	42,7	74,6
Stocks de produits-début	507,8	507,8	542,1	570,9	608,7
Stocks de produits-fin	542,1	480,7	575,0	480,7	575,0
Livraisons à d'autres sociétés déclarantes	5 484,9	2 256,6	2 348,3	468,0	462,2
Exportations	399,6	204,7	145,3	10,3	9,2
Pertes et rectifications	0,4	0,0	1,8	-0,3	0,1
Auto consommation	0,1	0,1	3,7	0,0	3,4
Ventes intérieures	6 609,7	2 658,8	2 871,9	590,6	626,1
Ventes nettes (faible teneur en soufre)	5 186,1	2 029,9	2 309,0	463,2	530,7

1. Voir la section Qualité des données, concepts et méthodologie — Définitions.

Tableau 7-12
Approvisionnement et utilisation, produits pétroliers, autres provinces et territoires¹ — Mazouts légers

	Année 2006	Cumulatif 2006	Cumulatif 2007	Mai 2006	Mai 2007
milliers de mètres cubes					
Production raffinerie	3,6	1,5	1,6	0,3	0,3
Transferts d'un produit à l'autre	231,7	114,3	119,2	10,2	11,1
Production nette	235,3	115,8	120,8	10,5	11,3
Retour pour alimentation des raffineries	0,0	0,0	0,0	0,0	0,0
Transferts entrées inter-provinciales	10,2	7,5	2,6	0,3	0,2
Transferts sorties inter-provinciales	7,9	5,9	0,9	0,0	0,0
Arrivages en provenance d'autres sociétés déclarantes	39,0	19,3	18,0	4,5	6,0
Arrivages en provenance des sociétés non-déclarantes	0,0	0,0	0,0	0,0	0,0
Importations	9,4	4,9	0,0	0,8	0,0
Stocks de produits-début	18,9	18,9	19,2	18,6	20,9
Stocks de produits-fin	19,2	18,9	23,1	18,9	23,1
Livraisons à d'autres sociétés déclarantes	20,1	10,6	5,1	1,0	1,1
Exportations	12,9	6,0	1,9	1,5	0,6
Pertes et rectifications	0,2	0,1	0,0	0,0	0,0
Auto consommation	0,0	0,0	0,0	0,0	0,0
Ventes intérieures	252,5	124,9	129,5	13,3	13,5

1. Voir la section Qualité des données, concepts et méthodologie — Définitions.

Tableau 7-13
Approvisionnement et utilisation, produits pétroliers, autres provinces et territoires¹ — Mazouts lourds

	Année 2006	Cumulatif 2006	Cumulatif 2007	Mai 2006	Mai 2007
milliers de mètres cubes					
Production raffinerie	278,3	102,7	125,7	20,2	17,2
Transferts d'un produit à l'autre	38,1	22,0	17,6	6,2	6,2
Production nette	316,4	124,7	143,2	26,4	23,5
Retour pour alimentation des raffineries	0,0	0,0	0,0	0,0	0,0
Transferts entrées inter-provinciales	672,4	295,1	228,3	56,2	51,2
Transferts sorties inter-provinciales	2,1	0,1	1,6	0,1	0,2
Arrivages en provenance d'autres sociétés déclarantes	0,0	0,0	0,0	0,0	0,0
Arrivages en provenance des sociétés non-déclarantes	0,0	0,0	0,0	0,0	0,0
Importations	497,2	157,0	205,6	37,0	52,1
Stocks de produits-début	30,4	30,4	40,4	78,2	74,1
Stocks de produits-fin	40,4	63,5	41,2	63,5	41,2
Livraisons à d'autres sociétés déclarantes	0,5	0,5	0,0	0,5	0,0
Exportations	197,8	75,5	88,7	25,0	25,3
Pertes et rectifications	1,8	-0,3	-0,4	0,0	-0,1
Auto consommation	0,0	0,0	0,0	0,0	0,0
Ventes intérieures	1 273,8	468,0	486,5	108,8	134,2
Ventes nettes (faible teneur en soufre)	x	x	x	x	x

1. Voir la section Qualité des données, concepts et méthodologie — Définitions.

Tableau 7-14
Approvisionnement et utilisation, produits pétroliers, autres provinces et territoires¹ — Asphalte

	Année 2006	Cumulatif 2006	Cumulatif 2007	Mai 2006	Mai 2007
milliers de mètres cubes					
Production raffinerie	x	x	x	x	x
Transferts d'un produit à l'autre	x	x	x	x	x
Transferts entrées inter-provinciales	x	x	x	x	x
Transferts sorties inter-provinciales	x	x	x	x	x
Arrivages en provenance d'autres sociétés déclarantes	x	x	x	x	x
Arrivages en provenance des sociétés non-déclarantes	x	x	x	x	x
Importations	x	x	x	x	x
Stocks de produits-début	x	x	x	x	x
Stocks de produits-fin	x	x	x	x	x
Livraisons à d'autres sociétés déclarantes	x	x	x	x	x
Exportations	x	x	x	x	x
Pertes et rectifications	x	x	x	x	x
Auto consommation	x	x	x	x	x
Ventes intérieures	458,6	95,8	88,0	46,1	42,4

1. Voir la section Qualité des données, concepts et méthodologie — Définitions.

Tableau 7-15
Approvisionnement et utilisation, produits pétroliers, autres provinces et territoires¹ — Coke de pétrole (incluant le coke du craquage catalytique)

	Année 2006	Cumulatif 2006	Cumulatif 2007	Mai 2006	Mai 2007
milliers de mètres cubes					
Production raffinerie	x	x	x	x	x
Transferts d'un produit à l'autre	x	x	x	x	x
Transferts entrées inter-provinciales	x	x	x	x	x
Transferts sorties inter-provinciales	x	x	x	x	x
Arrivages en provenance d'autres sociétés déclarantes	x	x	x	x	x
Arrivages en provenance des sociétés non-déclarantes	x	x	x	x	x
Importations	x	x	x	x	x
Stocks de produits-début	x	x	x	x	x
Stocks de produits-fin	x	x	x	x	x
Livraisons à d'autres sociétés déclarantes	0,0	0,0	0,0	0,0	0,0
Exportations	x	x	x	x	x
Pertes et rectifications	x	x	x	x	x
Auto consommation	x	x	x	x	x
Ventes intérieures	245,6	109,4	95,6	19,4	28,3

1. Voir la section Qualité des données, concepts et méthodologie — Définitions.

Tableau 7-16
Approvisionnement et utilisation, produits pétroliers, autres provinces et territoires¹ — Huiles de lubrification et graisses

	Année 2006	Cumulatif 2006	Cumulatif 2007	Mai 2006	Mai 2007
milliers de mètres cubes					
Production raffinerie	23,8	9,7	9,4	2,1	2,1
Transferts d'un produit à l'autre	2,8	-0,7	-2,9	-0,2	-0,5
Retour pour alimentation des raffineries	35,8	14,7	15,0	3,1	3,1
Transferts entrées inter-provinciales	138,0	59,5	63,8	12,0	14,0
Transferts sorties inter-provinciales	7,9	3,3	3,5	0,7	0,8
Arrivages en provenance d'autres sociétés déclarantes	8,0	3,1	4,8	1,3	1,0
Arrivages en provenance des sociétés non-déclarantes	41,3	18,7	16,6	3,2	3,3
Importations	64,1	27,6	26,6	6,5	6,4
Stocks de produits-début	50,0	50,0	37,8	53,3	34,4
Stocks de produits-fin	37,8	33,5	34,1	33,5	34,1
Livraisons à d'autres sociétés déclarantes	1,4	0,6	0,5	0,2	0,3
Exportations	8,1	3,2	3,3	0,6	0,6
Pertes et rectifications	0,1	0,1	0,0	0,1	0,0
Auto consommation	0,1	0,0	0,0	0,0	0,0
Ventes intérieures	236,9	112,3	99,7	40,2	21,8

1. Voir la section Qualité des données, concepts et méthodologie — Définitions.

Tableau 7-17
Approvisionnement et utilisation, produits pétroliers, autres provinces et territoires¹ — Gaz de distillation

	Année 2006	Cumulatif 2006	Cumulatif 2007	Mai 2006	Mai 2007
milliers de mètres cubes					
Production raffinerie	358,1	138,0	127,3	30,8	27,3
Transferts d'un produit à l'autre	0,0	0,0	0,0	0,0	0,0
Arrivages en provenance d'autres sociétés déclarantes	0,0	0,0	0,0	0,0	0,0
Arrivages en provenance des sociétés non-déclarantes	0,0	0,0	0,0	0,0	0,0
Importations	0,0	0,0	0,0	0,0	0,0
Stocks de produits-début	0,0	0,0	0,0	0,0	0,0
Stocks de produits-fin	0,0	0,0	0,0	0,0	0,0
Pertes et rectifications	0,0	0,0	0,0	0,0	0,0
Auto consommation	358,1	138,0	127,3	30,8	27,3
Ventes intérieures	0,0	0,0	0,0	0,0	0,0

1. Voir la section Qualité des données, concepts et méthodologie — Définitions.

Tableau 7-18
Approvisionnement et utilisation, produits pétroliers, autres provinces et territoires¹ — Autres produits pétroliers

	Année 2006	Cumulatif 2006	Cumulatif 2007	Mai 2006	Mai 2007
milliers de mètres cubes					
Production raffinerie	732,4	276,6	267,9	70,3	51,6
Transferts d'un produit à l'autre	745,4	292,7	257,8	30,0	52,3
Retour pour alimentation des raffineries	668,9	271,2	302,7	51,7	91,3
Transferts entrées inter-provinciales	91,9	30,3	30,7	0,7	8,1
Transferts sorties inter-provinciales	476,8	274,1	102,8	18,9	26,3
Arrivages en provenance d'autres sociétés déclarantes	32,4	22,8	66,5	1,1	13,0
Arrivages en provenance des sociétés non-déclarantes	329,8	121,2	181,8	24,0	78,1
Importations	0,0	0,0	0,0	0,0	0,0
Stocks de produits-début	976,0	976,0	1 597,9	1 075,8	1 822,1
Stocks de produits-fin	1 597,9	1 121,0	1 883,1	1 121,0	1 883,1
Livraisons à d'autres sociétés déclarantes	112,4	50,0	106,9	9,4	22,3
Exportations	4,5	0,0	4,3	0,0	1,8
Pertes et rectifications	41,5	0,4	0,5	0,2	0,0
Auto consommation	0,0	0,0	0,0	0,0	0,0
Ventes intérieures	5,8	2,9	2,3	0,8	0,5

1. Voir la section Qualité des données, concepts et méthodologie — Définitions.

Renseignements généraux

Qualité des données et méthodologie

Cette publication est le fruit de la compilation des données obtenues mensuellement de l'enquête des Produits pétroliers raffinés (PPR). Celle-ci est effectuée auprès de toutes les raffineries de pétrole au Canada et auprès des principaux grossistes et détaillants de PPR. Nous tenons à remercier toutes les sociétés déclarantes de l'effort qu'elles fournissent chaque mois.

Afin d'assurer l'exactitude et la cohérence des résultats de cette enquête, nous les avons rapprochés à ceux d'enquêtes connexes de la Section de l'énergie, notamment l'enquête mensuelle du pétrole brut et gaz naturel (numéro d'enquête 2198), l'enquête état mensuel des résultats d'exploitation (numéro d'enquête 2191) et l'enquête mensuelle sur le transport du pétrole par pipe-line (numéro d'enquête 2148), en ce qui a trait aux déplacements inter-provinciaux, aux importations, aux exportations et aux livraisons faites aux raffineries selon le type de pétrole brut et le mode de livraison.

Dans le cas des données d'enquête, les erreurs non dues à l'échantillonnage peuvent être attribuées à l'une ou plusieurs des sources suivantes :

La réponse. Ici, l'erreur peut être attribuable à la conception du questionnaire et aux caractéristiques des questions, à l'incapacité ou au refus de l'enquêté de fournir des renseignements exacts ou à l'interprétation fautive des questions due à des problèmes d'ordre sémantique.

La non-réponse. Certains enquêtés sont incapables et d'autres encore répondent trop tard. Les données relatives aux non-répondants peuvent être imputées à partir des chiffres fournis par les répondants. On ne connaît généralement pas l'importance de l'erreur d'imputation; celle-ci varie beaucoup selon les caractéristiques qui distinguent les répondants des non-répondants.

Le traitement. L'erreur peut se produire lors des diverses étapes du traitement des données, telles que le codage, l'entrée, la vérification, la pondération, la totalisation, etc.

Les données contenues dans la publication permettent de mesurer l'activité des raffineries de pétrole. L'approvisionnement en pétrole brut est montré par source et les volumes des autres matières utilisées comme charges d'alimentation sont aussi indiqués. La production de PPR est détaillée entre 17 produits ou groupes de produits. La production de chaque produit est mesurée d'après le rendement « net » (c'est-à-dire après les échanges entre les diverses unités de raffinage). Les statistiques sur les échanges inter-produits devraient donc principalement refléter les échanges dus à des raisons de marketing. Sauf pour le propane et les butanes rapportés au rendement brut qui sont les exceptions de la méthode du rendement net. Les produits ne sont pas restreints seulement pour les transferts de marketing mais sont utilisés pour mélange à l'essence pour moteurs, à la pétrochimie, etc. Le même scénario pour les échanges inter-produits des « produits non-finis car ceux-ci incluent les produits non-finis dont l'utilisation finale peut varier, et non seulement restreint pour le marketing.

Les statistiques sur les exportations et les importations de PPR correspondent aux chiffres déclarés par les répondants auxquels ont été ajoutés les exportations et les importations effectuées par des sociétés non-déclarantes à l'enquête sur les PPR. Quand de tels ajustements sont faits, des modifications sont aussi effectuées aux chiffres de ventes intérieures. En conséquence, les ventes intérieures devraient être représentatives de la demande canadienne totale de PPR.

Un questionnaire trimestriel identifiant les utilisateurs finals des ventes intérieurs PPR est complété par les mêmes sociétés déclarantes à l'enquête mensuelle des produits pétroliers raffinés. Les résultats de cette enquête trimestrielle sont publiés, de pair avec un résumé des statistiques comprises dans cette publication et d'autres statistiques sur le pétrole et d'autres produits énergétiques, dans la publication « Bulletin sur la disponibilité et écoulement d'énergie au Canada » (no 57-003-X au catalogue).

Le questionnaire de l'enquête PPR a été modifiée à plusieurs reprises au cours du temps afin de mieux refléter la réalité des industries du raffinage et de la distribution des PPR. La liste des compagnies soumises à la déclaration est aussi révisée; ceci afin de garder un taux de couverture complet sur les activités des raffineries et un taux suffisant sur les activités de distribution des produits pétroliers raffinés.

Le système canadien d'information socio-économique (CANSIM), qui est la banque de données informatisées de Statistique Canada, contient presque toutes les statistiques de cette publication à partir de 1973, et sur une base plus réduite pour les données de 1956 à 1972. Prière de consulter les tableaux 134-0001, 134-0002 et 134-0004.

Confidentialité des données

La loi interdit à Statistique Canada de diffuser au grand public des données qui pourraient servir à identifier une entreprise ou certaines de ses caractéristiques, sans avoir obtenu au préalable l'autorisation écrite de cette dernière. Ainsi, le dévoilement de données susceptibles de révéler des renseignements précis sur l'activité d'une entreprise particulière est systématiquement contrôlé suivant des dispositions strictes, de telle sorte qu'aucun renseignement jugé confidentiel ne soit publié ou divulgué. L'application des règles sur le caractère confidentiel d'une partie des résultats des enquêtes sur les commerce s'établit donc de manière à ce qu'aucune données ne soit révélée pour des cellules (ou unités statistiques) composées de moins de trois compagnies, ou encore de trois ou plus lorsque celle-ci sont dominées par une ou deux compagnies. Par la suite, l'information concernant ces cellules est dissimulée en inscrivant un « X » aux différents postes visés dans la publication.

Une autre façon de préserver le caractère confidentiel de l'information sans pour autant avoir à mettre des « X », consiste à grouper (consolider) pour certaines régions (ou certaines cellules) l'information d'un même poste. Il suffit alors d'agréger les données visées et de les présenter sous une forme moins détaillée mais qui respecte la consigne de confidentialité.

Définitions

Produits pétroliers raffinés

Propane et mélanges de propane. Hydrocarbures normalement gazeux, tirés des gaz des raffineries.

Butane et mélanges de butane. Hydrocarbures normalement gazeux, tirés des gaz des raffineries.

Charges d'alimentation de l'industrie pétrochimique. Gaz de raffinerie et autres dérivés du pétrole vendus à une société de produits chimiques pour servir de matière première destinée à un traitement ultérieur, comme les produits chimiques, le caoutchouc synthétique et diverses matières plastiques.

Produits spéciaux à base de naphte. Comprennent des matières comme les dissolvants industriels et commerciaux, le naphte d'éclairage, les essences minérales et les diluants pour peinture.

Essence d'aviation. Tous les types d'essences utilisées pour les avions à moteurs à piston.

Essence pour moteurs. Tous les types d'essence utilisés pour les moteurs à combustion interne autres que les moteurs d'aviation.

Ventes au détail d'essence pour moteurs. toutes les ventes d'essence pour moteur aux points de détail (incluant les additifs), y compris celles aux ports de plaisance, quel que soit leur mode de propriété ou d'exploitation. Elles comprennent les ventes des marques de commerce, des marques de subsidiaires ainsi que le montant estimatif des ventes au détail par les revendeurs, agents, etc.

Carburéacteur (type Kérosène). Tous les carburants de type kérosène pour les turboréacteurs et les moteurs de type à réaction simple.

Carburéacteur (type naphte). Tous les carburants de type naphte pour les turboréacteurs et les moteurs de type à réaction simple.

Kérosène, mazout pour poêles. Comprend le pétrole lampant minéral, le mazout no1 et le mazout pour poêles, y compris toutes les huiles pour brûleurs à vaporisation. Sert aux poêles, aux fourneaux de cuisine et convient à l'éclairage avec les lampes à mèche.

Carburant diesel. Toutes les catégories de distillats vendues pour moteurs diesel, y compris celles à faible teneur en soufre (moins de 0.05 %).

Mazouts légers (nos 2 et 3). Tous les combustibles de type distillat pour brûleurs à mélange surpressé, le mazout no2 (huile de chauffage no2), le mazout no3 (huile de chauffage no3), le mazout à chaudière, le gasoil et le mazout léger industriel.

Mazouts lourdes (nos 4, 5 et 6). Toutes les catégories de mazout, y compris ceux à faible teneur en soufre (moins de 1 %) destinées aux moteurs à vapeur ou diesel. Mazouts soute B et soute C, mazout 4,5 et 6 et mazout résiduel.

Asphalte. Produits de la transformation du pétrole, comprend l'huile de fluxage, le bitume pour couche d'impression, le bitume d'imprégnation, les bitumuls, le bitume fluxé, les asphaltes liquides ou solides, l'asphalte oxydé, les composés pour pavage, fluxage ou couche d'impression.

Coke de pétrole (Incluant le coke de craquage catalytique). Tout le coke de pétrole est inclus. Le coke de pétrole est principalement obtenu par le craquage ou la carbonisation des charges d'alimentation, de goudron et bitume en traitement tel que le coke dilué ou le coke fluide. Les deux qualités sont le coke « vert » et le coke carbonisé. Cette catégorie inclue, également, le coke catalytique déposé sur le catalyseur pendant le raffinage : Ce coke est non récupérable et est habituellement brûlé comme carburant de raffinage.

Huiles de lubrification et graisses. Toutes les huiles et les graisses à base de pétrole fabriquées ou vendues pour le graissage. Comprennent aussi les huiles automobiles ou industrielles qui peuvent être décrites comme possédant d'autres propriétés spéciales que le graissage, comme les liquides pour freins, les huiles des transmissions automatiques, les huiles ou liquides industriels de refroidissement et de coupage et les antirouilles.

Gaz de distillation. La fraction restante des gaz non séparés résultant de la distillation ou du craquage à la raffinerie, après extraction des produits vendables. Le gaz de distillation est habituellement utilisé comme carburant à la raffinerie, mais les compagnies de gaz peuvent en acheter dans certaines circonstances.

Autres produits pétroliers. Produits pétroliers comme paraffine, produits non-finis, etc.

Offre et utilisation de produits pétroliers

Disponibilité de pétrole aux raffineries. Arrivages de pétrole brut en provenance du Canada - Les arrivages aux raffineries de pétrole brut et d'équivalents aux fins de transformation en produits du pétrole ou de stockage.

Régions d'approvisionnement :

L'Ouest du Canada - le Manitoba, la Saskatchewan, l'Alberta, la Colombie-Britannique, les Territoires du Nord-Ouest et le Yukon.

L'Est du Canada - Terre-Neuve-et-Labrador, la Nouvelle-Écosse, l'Île-du-Prince-Édouard, le Nouveau-Brunswick, le Québec et l'Ontario.

Provinces de l'Atlantique - Terre-Neuve-et-Labrador, Nouvelle-Écosse, Île-du-Prince-Édouard et Nouveau-Brunswick

Autres provinces et territoires - Manitoba, Saskatchewan, Colombie-Britannique, Territoire du Yukon, Territoires du Nord-Ouest et Nunavut

Total des importations de pétrole brut. Arrivages aux raffineries de pétrole brut importé aux fins de transformation en produits du pétrole ou de stockage, classés selon le pays exportateur.

Nota : L'OPEP (Organisation des pays exportateurs de pétrole) comprend l'Iran, l'Irak, l'Arabie Saoudite, l'Algérie, le Venezuela, le Koweït, la Libye, le Nigeria, le Qatar, les Émirats arabes unis, Angola et l'Indonésie.

Grand total des arrivages de pétrole brut et d'équivalents. La somme de tous les arrivages de pétrole brut et d'équivalents en provenance du Canada et de toutes les importations de pétrole brut aux raffineries aux fins de transformation en produits du pétrole ou de stockage.

Par pipeline. Tout le pétrole brut en provenance du Canada ou de l'étranger reçu par pipeline aux réservoirs de la raffinerie.

Par d'autres moyens. L'ensemble des arrivages en provenance du Canada ou de l'étranger de pétrole brut reçus à la raffinerie par des moyens autres que des pipelines : wagons-citernes, camions-citernes, pétroliers, etc.

Stocks (au début et à la fin de l'exercice). Le pétrole brut, en provenance du Canada et de l'étranger, détenu dans les réservoirs de la raffinerie (excluant ce qui se trouve dans le pipeline). Les stocks au début de l'exercice, dans le mois de la déclaration, correspondent aux stocks à la fin de l'exercice pour le mois précédent.

Pertes et rectifications. Les pertes de pétrole brut attribuables au débordement, aux écarts de mesure, etc. une fois le brut déposé dans les réservoirs de la raffinerie.

Total du pétrole brut et équivalents introduits. Le volume total du pétrole brut en provenance du Canada et de l'étranger introduit dans les unités de procédés de raffinage aux fins de transformation en produits du pétrole. La somme des arrivages de pétrole brut par pipeline, par d'autres moyens, des transferts provenant d'autres sociétés déclarantes et des stocks au début de l'exercice moins les transferts à d'autres sociétés déclarantes, les stocks à la fin de l'exercice et les pertes et les rectifications. Nota : Les transferts à d'autres sociétés déclarantes ou provenant d'autres sociétés déclarantes ne sont pas affichés.

Charges d'alimentation introduites

Total du pétrole brut et équivalents introduits. La somme du pétrole brut et équivalents sous mentionnés introduits dans les unités de procédés de raffinage aux fins de transformation en produits du pétrole.

- i. **Pétrole brut conventionnel léger introduit.** Tous les bruts légers et médiums de densité de 26 degrés API et plus, excluant le brut synthétique, les condensats et les pentanes plus.
- ii. **Pétrole brut conventionnel, lourd introduit.** Tous les bruts de densité inférieure à 26 degrés API (900 kg) qui, dans leur viscosité naturelle, peuvent initialement être recouverts avec les techniques normales de pompage.
- iii. **Pétrole brut synthétique introduit.** Pétrole brut léger de haute qualité obtenue en valorisant le bitume extrait des sables bitumineux (voir Pétrole brut conventionnel léger introduit).
- iv. **Pétrole brut bitumineux.** Pétrole brut lourd, de densité inférieure à 20 degrés API, qui ne peut être récupéré commercialement sans l'utilisation de techniques de récupération in-situ, entre autres, celle de l'injection de vapeur.
- v. **Condensats et pentanes plus introduits.** Hydrocarbures liquides légers de densité supérieure à 40 degrés API.

Nota : API (American Petroleum Institute). Échelle de la densité précise du pétrole brut reconnue internationalement. Par exemple, la densité de l'eau est de 10 degrés API.

Autres matières utilisées comme charges d'alimentation

Total des autres matières introduites. La somme des autres charges d'alimentation des raffineries énumérées ci-dessous, excluant le pétrole brut et équivalents introduits dans les unités de procédés de raffinage aux fins de transformation en produits du pétrole.

- i. **Produit de la décantation.** La portion du pétrole brut qui reste après que la raffinerie a extrait les produits lourds désirés et qui doit être soumise à un traitement ultérieur.
- ii. **Résidus du brut.** La portion du pétrole brut qui reste après que la raffinerie a extrait les produits légers désirés et qui doit être transférée à une autre raffinerie pour traitement ultérieur.
- iii. **Gaz de pétrole liquéfiés (GPL).** Dans ce document, les GPL comprennent le propane et le butane ou des mélanges des deux.
- iv. **Gaz naturel.** Dans ce document, le gaz naturel exclut le volume de ce gaz utilisé à des fins autres que le raffinage, telles que le chauffage.
- v. **Huiles de lubrification et leurs matières de base utilisées pendant l'exploitation du raffinage.** Exclut les substances utilisées pour réduire la friction.
- vi. **Autres charges d'alimentation utilisées dans le cadre de l'exploitation.** Additifs servant à améliorer le produit du raffinage.

Total des charges d'alimentation introduites. La somme du pétrole brut et équivalents introduits et des autres matières introduites.

Pertes à la raffinerie. Les raffineries produisent un volume de produits finis ayant un poids spécifique supérieur, en moyenne, que celui des charges d'alimentation introduites dans les unités de procédés de raffinage. Le gain volumétrique qui en résulte apparaît comme une déduction (entrée négative) de la production des raffineries pour équilibrer la production par rapport aux charges d'alimentation introduites des raffineries.

Production des raffineries

Production des raffineries. Le volume de produits du pétrole provenant du pétrole brut et équivalents et des autres matières introduits dans les unités de procédés de raffinage. On mesure la production d'après le rendement net, c'est-à-dire après les échanges entre les divers procédés de raffinage.

Transferts aux charges d'alimentation des raffineries. Les produits du pétrole et autres matières déjà raffinés ou partiellement raffinés introduits dans les unités de procédés de raffinage aux fins de transformation en différents produits du pétrole.

Transferts interprovinciaux (entrées et sorties). Le mouvement des produits du pétrole entre les provinces.

Arrivages en provenance d'autres sociétés déclarantes et livraisons qui leurs sont faites. Les arrivages en provenance d'autres sociétés déclarantes et les livraisons qui leurs sont faites se rapportent aux situations où il y a eu un changement de propriété au produit transféré (voir Annexe I).

Importations. Arrivages de produits pétroliers finis ou non finis en provenance d'endroits situés hors du Canada.

Stocks (au début et à la fin de l'exercice). Les stocks de raffinerie et les stocks commerciaux. Les stocks au début de l'exercice, dans le mois de la déclaration, correspondent aux stocks à la fin de l'exercice pour le mois précédent.

Exportations. Ventes de produits finis ou non finis à des clients situés hors du Canada.

Pertes et rectifications. Les pertes subies au niveau du raffinage de produits pétroliers ou de la vente en raison d'écarts de mesure, de contractions, de débordements, etc.

Autoconsommation. Quantité de produits pétroliers produits ou achetés et utilisés pour l'exploitation du raffinage.

Ventes intérieures. La vente de produits pétroliers raffinés finis et non finis. Ce poste est la somme de la production des raffineries et des entrées interprovinciales, des arrivages en provenance de sociétés déclarantes, des arrivages en provenance de sociétés non déclarantes, des importations et des stocks au début de l'exercice moins les sorties interprovinciales, les stocks à la fin de l'exercice, les livraisons aux sociétés déclarantes, les exportations, les pertes et rectifications et l'autoconsommation.

Appendice I

Liste des sociétés soumises à la déclarante

Raffineurs

Chevron Canada Ltd.
Consumers' Co-operative Refineries Ltd.
Newgrade Energy Inc,
Husky Oil Marketing Limited
Imperial Oil Ltd
Irving Oil Ltd.
Mohawk Oil Co, Ltd (Lubricants Plant)
Moose Jaw Asphalt Inc.
North Atlantic Refining Ltd.
Novacor Chemicals (Canada) Ltd.
Parkland Refining Ltd.
Petro-Canada Product Inc.
Safety-Kleen Canada Inc.
Shell Canada Ltd.
Sunoco Inc.
Suncor Energy Inc.
Ultramar Canada Inc.

Distributeurs

Canadian Turbo (1993) Inc.
Castrol Canada Inc.
Domo Gasoline Corporation Ltd.
Le Groupe Pétrolier Olco Inc.
Mohawk Oil Co, Ltd. (Marketing Div.)
Neste Petroleum (Canada) Inc.
North 60 Petro Ltd.
Northern Transportation Ltd.
Pétroles Norcan Inc.
Sipco Oil Limited
Universal Terminals Ltd.
Valvoline Canada Ltd.