

# Carte 2. Densité de population de la région métropolitaine de recensement de Vancouver, 1971 et 2016

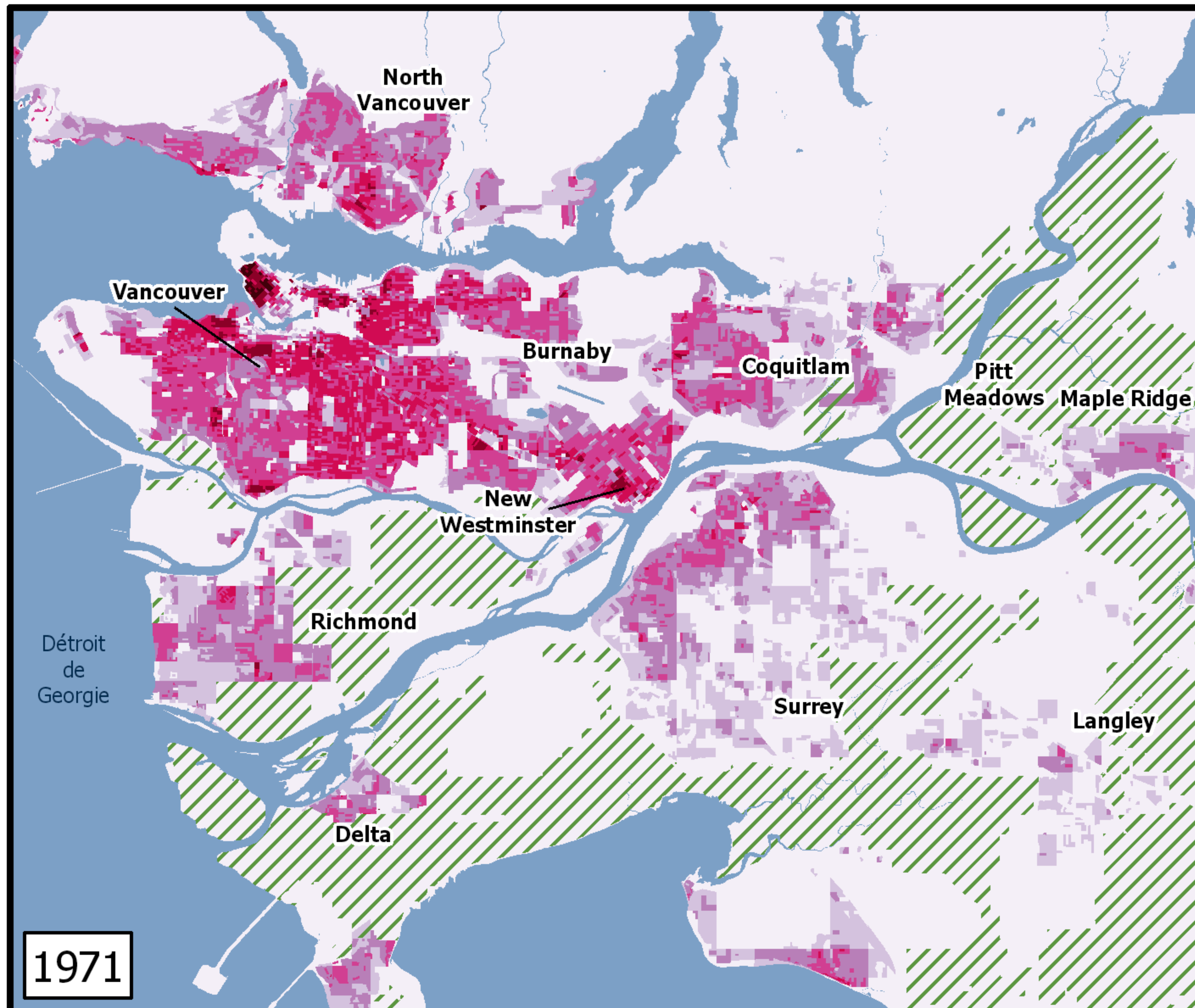

Densité de population  
de la RMR de Vancouver

personnes par km<sup>2</sup>

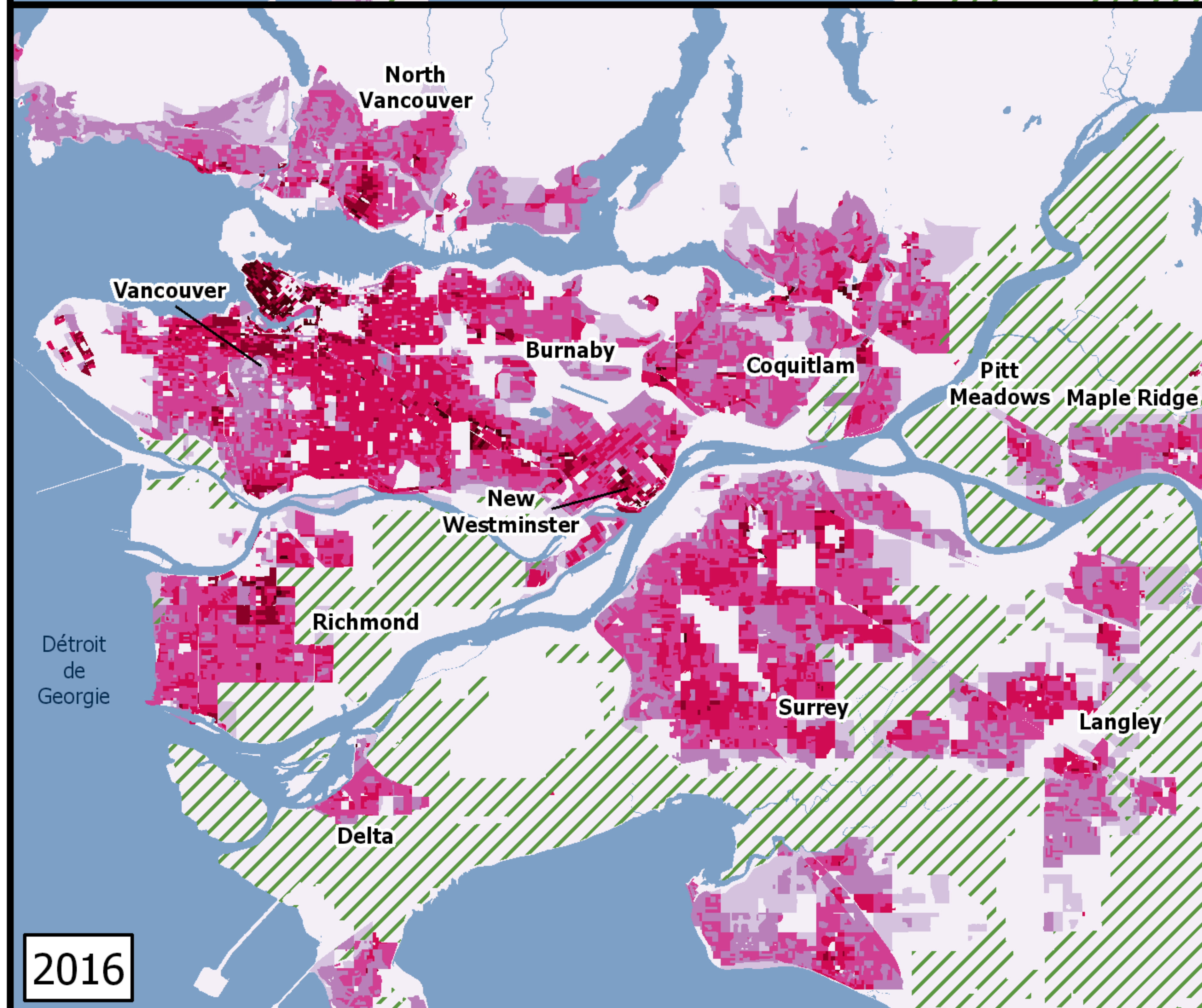
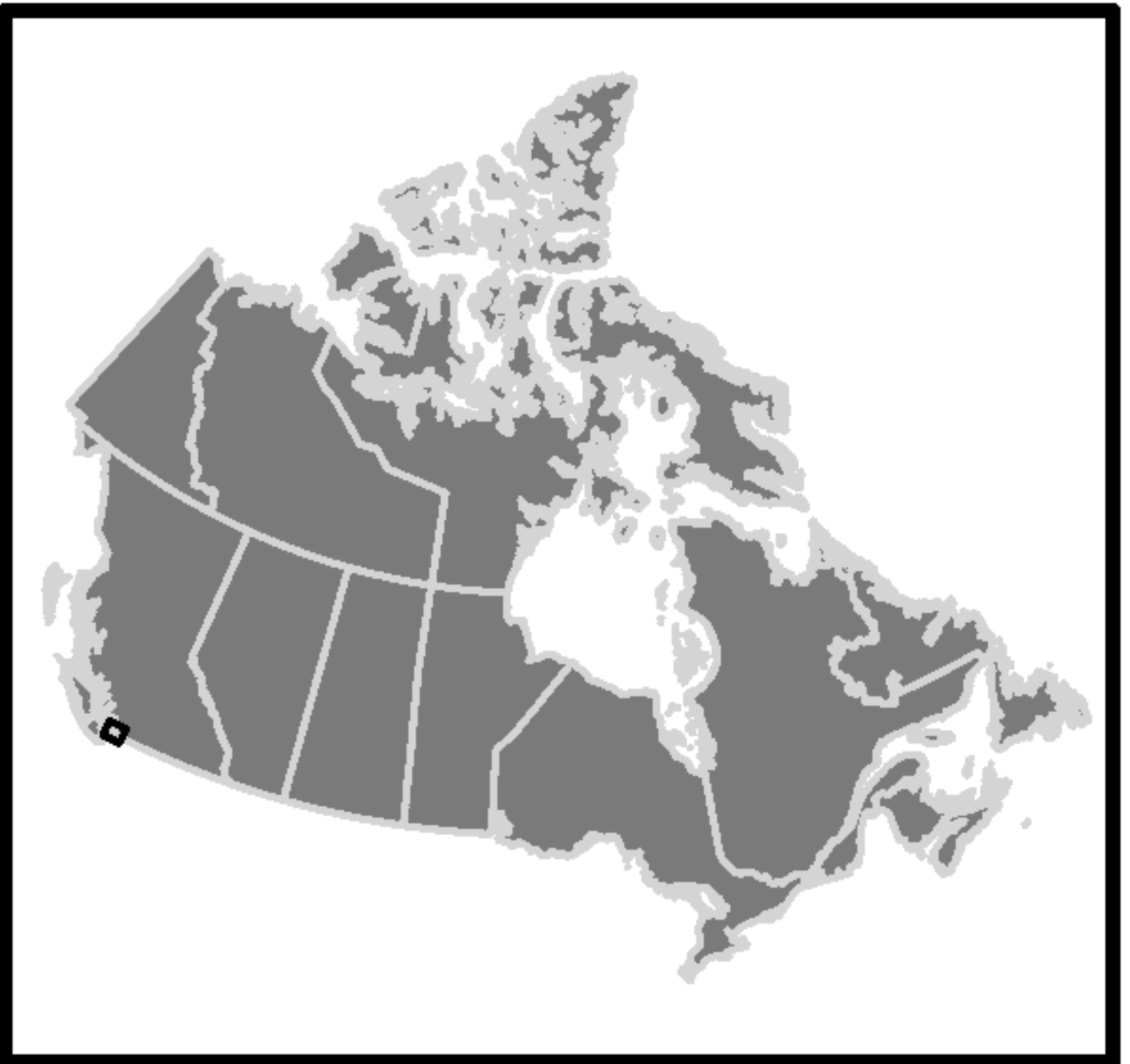
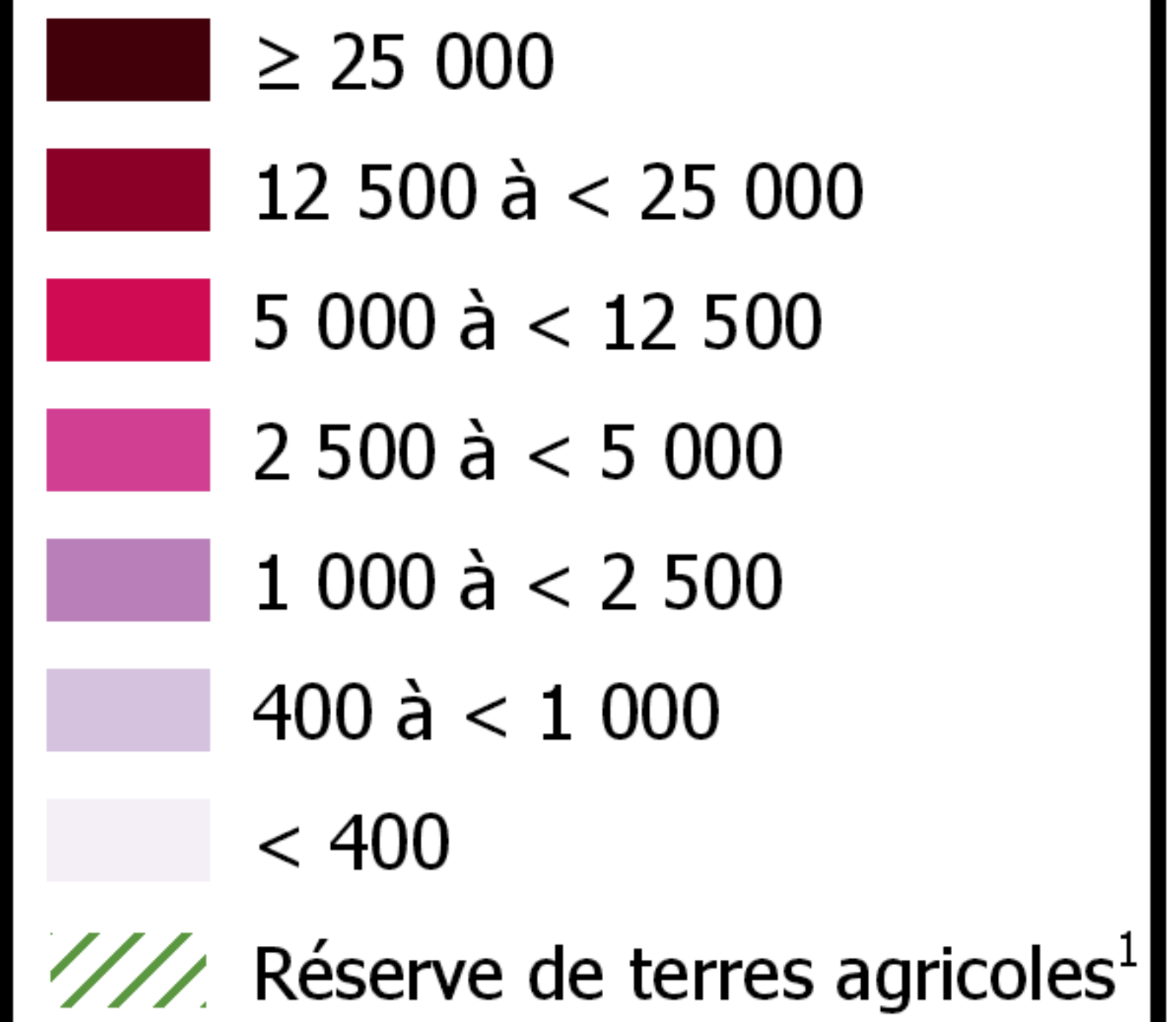

Population totale  
de la RMR de Vancouver

1971 : 1 082 441

2016 : 2 463 431



1. Les zones de la réserve de terres agricole figurent sur la carte de 1971 à des fins de référence seulement

**Note :** Ces cartes montrent la densité de population des îlots de diffusion (ID) en 1971 et en 2016. Les populations des ID de 1971 ont été adaptées en répartissant proportionnellement les populations des secteurs de dénombrement (SD) de 1971 à la géographie des ID de 2016. Cette répartition a été effectuée en fonction des rapports de population entre les SD de 1971 et les ID de 2001. Même s'il y a eu des cas problématiques de répartition des populations des SD de 1971 par rapport aux ID qui étaient non résidentiels en 1971, l'incidence globale sur la carte de la densité de population de 1971 devrait être faible.