



N° 12-571-XIF au catalogue

Classification géographique type (CGT)

Volume I La classification



2006



Statistique
Canada

Statistics
Canada

Canada

Comment obtenir d'autres renseignements

Toute demande de renseignements au sujet du présent produit ou au sujet de statistiques ou de services connexes doit être adressée à : Division des normes, Section des normes géographiques, Statistique Canada, Ottawa, Ontario K1A 0T6 (téléphone : 613-951-3445).

Pour obtenir des renseignements sur l'ensemble des données de Statistique Canada qui sont disponibles, veuillez composer l'un des numéros sans frais suivants. Vous pouvez également communiquer avec nous par courriel ou visiter notre site Web à www.statcan.ca.

Service national de renseignements	1-800-263-1136
Service national d'appareils de télécommunications pour les malentendants	1-800-363-7629
Renseignements concernant le Programme des services de dépôt	1-800-700-1033
Télécopieur pour le Programme des services de dépôt	1-800-889-9734
Renseignements par courriel	infostats@statcan.ca
Site Web	www.statcan.ca

Renseignements pour accéder au produit

Le produit n° 12-571-XIF au catalogue est disponible gratuitement sous format électronique. Pour obtenir un exemplaire, il suffit de visiter notre site Web à www.statcan.ca et de choisir la rubrique Publications.

Normes de service à la clientèle

Statistique Canada s'engage à fournir des services rapides, fiables et courtois et à faire preuve d'équité envers ses clients. À cet égard, notre organisme s'est doté de normes de service à la clientèle qui doivent être observées par les employés lorsqu'ils offrent des services à la clientèle. Pour obtenir une copie de ces normes de service, veuillez communiquer avec Statistique Canada au numéro sans frais 1-800-263-1136. Les normes de service sont aussi publiées dans le site www.statcan.ca sous À propos de nous > Offrir des services aux Canadiens.



Statistique Canada
Division des normes

Classification géographique type (CGT)

Volume I La classification

2006

Publication autorisée par le ministre responsable de Statistique Canada

© Ministre de l'Industrie, 2007

Tous droits réservés. Le contenu de la présente publication électronique peut être reproduit en tout ou en partie, et par quelque moyen que ce soit, sans autre permission de Statistique Canada, sous réserve que la reproduction soit effectuée uniquement à des fins d'étude privée, de recherche, de critique, de compte rendu ou en vue d'en préparer un résumé destiné aux journaux et/ou à des fins non commerciales. Statistique Canada doit être cité comme suit : Source (ou « Adapté de », s'il y a lieu) : Statistique Canada, année de publication, nom du produit, numéro au catalogue, volume et numéro, période de référence et page(s). Autrement, il est interdit de reproduire le contenu de la présente publication, ou de l'emmagasiner dans un système d'extraction, ou de le transmettre sous quelque forme ou par quelque moyen que ce soit, reproduction électronique, mécanique, photographique, pour quelque fin que ce soit, sans l'autorisation écrite préalable des Services d'octroi de licences, Division des services à la clientèle, Statistique Canada, Ottawa, Ontario, Canada K1A 0T6.

Janvier 2007

N° 12-571-XIF au catalogue
ISBN 0-662-72164-0

Périodicité : hors série

Ottawa

This publication is available in English upon request (catalogue no. 12-571-XIE).

Note de reconnaissance

Le succès du système statistique du Canada repose sur un partenariat bien établi entre Statistique Canada et la population, les entreprises, les administrations canadiennes et les autres organismes. Sans cette collaboration et cette bonne volonté, il serait impossible de produire des statistiques précises et actuelles.

Signes conventionnels

Les signes conventionnels suivants sont employés dans les publications de Statistique Canada :

- . indisponible pour toute période de référence
- .. indisponible pour une période de référence précise
- ... n'ayant pas lieu de figurer
- 0 zéro absolu ou valeur arrondie à zéro
- 0^s valeur arrondie à 0 (zéro) là où il y a une distinction importante entre le zéro absolu et la valeur arrondie
- ^p provisoire
- ^r révisé
- x confidentiel en vertu des dispositions de la *Loi sur la statistique*
- ^E à utiliser avec prudence
- F trop peu fiable pour être publié

Autres signes conventionnels utilisés dans cette publication

- Changement(s) touchant le nom, le genre ou le code, y compris les fusions et les dissolutions depuis le 2 janvier 2001. Voir les appendices 1, 2 et 3 de ce volume.
- ◆ Changement(s) touchant les limites ou les chiffres de population depuis le 2 janvier 2001. Voir l'appendice 4 de ce volume et la <<Liste intérimaire des changements aux limites municipales, statuts et noms>> (N° 92F0009XIB au catalogue).
- RMR et AR subdivisées en secteurs de recensement.
- * Signifie <<partie de>>
- ** nouvelle entité créée après 2001 et modifiée dans l'année de sa création.
- *** nouvelle entité créée après 2001 et modifiée dans les années suivantes.

Préface

La Classification géographique type (CGT) est la classification officielle des régions géographiques du Canada qu'utilise Statistique Canada.

Créée au début des années 1960, la Classification géographique type a été diffusée sous forme de document de travail en 1964, 1966 et 1972. La classification devint une publication officielle de Statistique Canada en 1974 et fut rééditée en 1976, 1981, 1986, 1991, 1996 et 2001. La version de 2006 constitue la huitième édition.

La classification comprend deux volumes qui sont disponibles séparément. Le volume I renferme une description de la classification et des régions normalisées connexes et comprend un index des noms de localité. Il fournit également les renseignements sur les modifications, entre l'édition de 2006 de la CGT et celle de 2001, qui ont une incidence directe sur la CGT, par exemple, les changements de code, de nom ou de genre, et montre la relation qui existe entre les nouveaux et les anciens codes. Dans le volume II se retrouve un ensemble de cartes de référence indiquant où se trouvent les régions géographiques normalisées figurant dans la classification ainsi que les limites de ces dernières. Les cartes sont offertes contre paiement en version imprimée ou peuvent être téléchargées gratuitement en format PDF à partir de notre site Web.

La Classification géographique type de 2006 est publiée par la Division des normes, sous la direction d'Alice Born, directrice. La publication a été préparée par Richard Fortin et Guy Auger sous la supervision de John Crysdale. Une contribution importante a été apportée par la Division de la géographie, à qui revenait la responsabilité des données sources pour les tableaux, les définitions et qui s'est aussi chargée de la préparation des cartes; et par la Division de la diffusion, à qui incombait la composition des tableaux et des textes en format PDF ainsi que l'impression.

Table des matières

	Page
Introduction	7
La Classification géographique type (CGT)	7
Autres entités géographiques	20
Présentation	23
Tableaux	
1. Divisions de recensement en ordre numérique, selon la province et le territoire, 2006	26
2. Divisions de recensement en ordre alphabétique, selon la province et le territoire, 2006	29
3. Divisions et subdivisions de recensement en ordre numérique, selon la province et le territoire, 2006	32
4. Régions métropolitaines de recensement et agglomérations de recensement, en ordre numérique, 2006	88
5. Régions métropolitaines de recensement, agglomérations de recensement et leurs subdivisions de recensement composantes en ordre alphabétique, 2006	90
6. Régions économiques et leurs divisions de recensement composantes en ordre numérique, selon la province et le territoire, 2006	108
7. Index des noms de localité, selon la province, et le territoire, 2006	115
Appendices	
1. Changements apportés aux codes, aux noms et aux genres des subdivisions de recensement, entre 2001 et 2006, selon la province et le territoire, dans l'ordre des codes de 2001	560
2. Changements apportés aux codes, aux noms et aux genres des subdivisions de recensement, entre 2001 et 2006, selon la province et le territoire, dans l'ordre des codes de 2006	583
3. Changements annuels apportés aux codes, aux noms et aux genres des subdivisions de recensement, entre 2001 et 2006, selon la province et le territoire, et selon l'année	603
4. Révisions annuelles des chiffres de population du recensement de 2001 pour les subdivisions de recensement affectées par un changement, selon la province et le territoire	628

Introduction

La Classification géographique type (CGT) est une classification de régions géographiques utilisée pour la collecte et la diffusion de statistiques.

Après la description de la CGT proprement dite, il y est question des autres unités¹ géographiques et des entités connexes utilisées pour la collecte et la diffusion de statistiques par région. Vient ensuite un exposé du contenu dans les deux volumes qui constituent la Classification géographique type.

La classification géographique type

La Classification géographique type (CGT) a été élaborée pour permettre la production de statistiques intégrées par région géographique. Les différentes unités géographiques qu'on y trouve sont pratiques pour la collecte et le rassemblement des données et utiles pour l'analyse spatiale des statistiques économiques et sociales. La CGT est destinée surtout à la classification des unités statistiques telles les établissements ou les ménages dont les activités sont normalement rattachées à un lieu précis.

La CGT est fondée sur un système de classification élaboré à l'origine pour la diffusion des statistiques tirées du recensement de la population.

La CGT respecte les principes de base de toute classification. Elle englobe une série d'unités distinctes qui s'excluent mutuellement et dont la somme représente l'univers entier. Les classifications se présentent le plus souvent sous la forme d'une hiérarchie où chaque niveau, conforme au principe précité, se définit par l'application uniforme d'un seul et même critère. Lorsqu'on applique ces principes à la géographie, on obtient une classification de régions géographiques précisément délimitées en fonction de concepts bien définis et qui, ensemble, représentent la totalité des terres du Canada. Les unités géographiques de cette classification se situent à trois niveaux hiérarchiques et sont classées selon un système de codage numérique à sept chiffres.

La CGT s'inscrit dans une série de normes statistiques approuvées et promulguées par Statistique Canada. Ces normes fournissent les définitions de base qui, appliquées à la collecte et à la diffusion des données, donnent des statistiques comparables d'une série à l'autre et dans le temps. Même des unités non normalisées gagnent à être

définies par rapport à une norme puisque cela permet de mieux définir leur contenu et de mieux les situer par rapport à d'autres séries.

Les unités géographiques

Pour être retenues dans la CGT, les unités géographiques devaient satisfaire deux critères. Elles devaient d'abord être faciles à reconnaître par les répondants appelés à déclarer des données géographiques détaillées. Les unités administratives furent choisies parce que les répondants font souvent affaires avec une municipalité, un comté, une province ou quelque autre unité administrative du même genre.

Elles devaient aussi être utiles pour les besoins de la statistique en général. Ici encore, les unités administratives conviennent bien puisqu'elles utilisent beaucoup les statistiques dans l'établissement et la mise en oeuvre de programmes qui engagent les fonds publics et parce que le grand public peut facilement rapprocher les statistiques ainsi produites aux noms et limites des unités administratives.

La CGT retient trois types d'unités géographiques :

1. la province ou territoire,
2. la division de recensement,
3. la subdivision de recensement.

Treize provinces et territoires, 288 divisions de recensement et 5 418 subdivisions de recensement font partie de la CGT de 2006.

(1) Province ou territoire (PR)

Les provinces et territoires sont la principale subdivision politique du Canada et représentent le niveau le plus permanent de la CGT. Du point de vue statistique, les provinces et territoires sont des régions de base selon lesquelles les données du recensement sont totalisées et recoupées. Le Canada est divisé en dix provinces et trois territoires.

Les provinces et territoires ainsi que leurs codes et abréviations sont présentés au tableau A.

1. En plus des unités géographiques de la CGT (comme la province/territoire, la division de recensement et la subdivision de recensement), la politique de Statistique Canada sur les normes reconnaît les régions métropolitaines de recensement, les agglomérations de recensement, les régions économiques, les régions sociosanitaires et les pays comme régions normalisées.

Tableau A Liste des provinces et territoires avec codes et abréviations, 2006

Province ou territoire	Code CGT	Code Alpha ¹	Abréviation ¹
Terre-Neuve-et-Labrador	10	NL	T.-N.-L.
Île-du-Prince-Édouard	11	PE	Î.-P.-É.
Nouvelle-Écosse	12	NS	N.-É.
Nouveau-Brunswick	13	NB	N.-B.
Québec	24	QC	Qc
Ontario	35	ON	Ont.
Manitoba	46	MB	Man.
Saskatchewan	47	SK	Sask.
Alberta	48	AB	Alb.
Colombie-Britannique	59	BC	C.-B.
Territoire du Yukon	60	YT	Yn
Territoires du Nord-Ouest	61	NT	T.N.-O.
Nunavut	62	NU	Nt

1. Le 21 octobre 2002, le code alphabétique NF de la province de Terre-Neuve-et-Labrador a été remplacé par NL. De même, l'abréviation anglaise, Nfld.Lab. de Terre-Neuve-et-Labrador, qui était provisoire dans la CGT de 2001 a été remplacée par N.L..

(2) Division de recensement (DR)

La division de recensement est un terme général pour désigner les régions créées en vertu des lois provinciales (comme les comtés, les municipalités régionales de comté et les « regional districts ») ou d'autres genres de régions. Les divisions de recensement sont des régions géographiques intermédiaires entre la municipalité (subdivision de recensement) et la province et le territoire. Elles sont créées le plus souvent pour des besoins de planification régionale et de gestion de services communs (comme les services de police et d'ambulance).

À Terre-Neuve-et-Labrador, au Manitoba, en Saskatchewan, en Alberta, dans le Territoire du Yukon, dans les Territoires du Nord-Ouest et au Nunavut, les lois provinciales et territoriales ne prévoient pas la création de telles régions administratives. C'est pourquoi les divisions de recensement ont été établies par Statistique Canada en collaboration avec ces provinces et territoires, pour la collecte et la diffusion des données statistiques. Au Territoire du Yukon, la division de recensement correspond à l'ensemble du territoire.

Au Nouveau-Brunswick, six municipalités (subdivisions de recensement) débordent les limites légales de comté. Afin de maintenir l'intégralité des municipalités qui les composent, Statistique Canada a modifié les limites des divisions de recensement. Notamment, les six municipalités

ci-après débordent des limites de comté et le premier comté entre parenthèses correspond à la DR dans laquelle ces municipalités ont été incluses entièrement :

- Belledune (Restigouche/Gloucester);
- Fredericton (York/Sunbury);
- Grand-Sault (Victoria/Madawaska);
- Meductic (York/ Carleton);
- Minto (Queens/ Sunbury);
- Rogersville (Northumberland/ Kent).

Les limites des divisions de recensement restent le plus souvent relativement stables pendant de nombreuses années. C'est pourquoi la division de recensement s'est avérée utile pour l'analyse des données chronologiques régionales.

Les divisions de recensement sont classées en 13 genres. Onze de ceux-ci sont des genres créés selon l'appellation officielle adoptée par les autorités provinciales ou territoriales. Les deux autres genres – la « division de recensement » (CDR) et le « territoire » (TER) – sont des genres créés par Statistique Canada comme divisions de recensement avec les provinces et le territoire concernés pour la collecte et la diffusion des données statistiques.

Voici les changements apportés aux genres de DR pour 2006 :

1. Genres de DR ajoutés
 - county / comté (CT) au Nouveau-Brunswick;
 - « management board » (MB) en Ontario;
 - territoire équivalent (TÉ) au Québec.
2. Genre de DR supprimé
 - communauté urbaine (CU) au Québec.
3. Autres changements
 - l'abréviation pour le genre de DR - division de recensement - est changée (de DIV à CDR).

Le tableau B présente les genres de DR, leurs abréviations et leur répartition selon la province et le territoire.

Le nombre de DR n'a pas changé depuis le dernier recensement, toutefois Statistique Canada a créé une nouvelle DR de concert avec la province de Terre-Neuve-et-Labrador et le gouvernement nunatsiavut correspondant à la région visée par l'entente avec les Inuits du Labrador. Le territoire compris dans cette nouvelle DR, soit la Division No. 11 (DR 10 11), a été défini dans la *Loi sur l'Accord sur les revendications territoriales des Inuits du Labrador*, qui a été adoptée et a reçu la sanction royale en décembre 2004. Le nombre de DR pour Terre-Neuve-et-Labrador est maintenant de 11 suite à la création de la Division No. 11.

Au Québec, suite à des restructurations municipales (subdivisions de recensement), on a créé un nouveau genre de division de recensement appelé « territoire équivalent (TÉ) », qui remplace le genre « communauté urbaine (CU) » qui comptait 3 unités en 2001 et la municipalité régionale de comté (MRC) de Desjardins (DR 24 24) est dissoute. La suppression de la MRC de Desjardins réduit à 98 le nombre de DR au Québec.

On a supprimé toute référence au genre de DR qui existait dans le nom de DR pour respecter les règles d'attribution de nom qui sont appliquées aux unités géographiques. Ainsi, « Niagara Regional Municipality », RM (DR 35 26) et « Perth County », CTY (DR 35 31) sont maintenant désignés comme Niagara, RM et Perth, CTY respectivement.

(3) Subdivision de recensement (SDR)

La subdivision de recensement est un terme générique qui désigne les municipalités telles que définies par les lois provinciales ou territoriales, ou les territoires considérés comme étant équivalents municipaux à des fins statistiques (par exemple, les réserves indiennes, les établissements indiens et les territoires non organisés). Les municipalités sont des unités d'administration locale.

Depuis le recensement de 1981, chaque réserve indienne et établissement indien reconnu par le recensement est considéré comme une SDR distincte et présenté séparément. Avant le recensement de 1981, toutes les réserves indiennes se trouvant dans une division de recensement étaient groupées et présentées comme une seule subdivision de recensement.

Pour 2006, on compte au total 1 095 réserves indiennes et 28 établissements indiens classés comme SDR. Celles-ci sont les réserves indiennes qui sont habitées (ou qui peuvent être habitées), ce qui représente un sous-ensemble des 3 100 réserves indiennes environ dans l'ensemble du pays. Statistique Canada travaille en étroite collaboration avec le ministère des Affaires indiennes et du Nord Canada afin de déterminer quels sont les réserves et les établissements devant s'ajouter aux SDR. Dans le cas des établissements indiens, leur reconnaissance est également sujette à l'accord des autorités provinciales ou territoriales.

Tableau B Genres de division de recensement selon la province et le territoire, 2006

Genre de division de recensement		Canada	T.-N.-L.	Î.-P.-É.	N.-É.	N.-B.	Qc	Ont.	Man.	Sask.	Alb.	C.-B.	Yn	T.N.-O.	Nt
Census division / Division de recensement	CDR	85	11	5	9	23	18	19
County / Comté	CT	15	15
County	CTY	40	...	3	18	19
District	DIS	10	10
District municipality	DM	1	1
Management board	MB	1	1
Municipalité régionale de comté	MRC	81	81
Regional district	RD	27	27
Region	REG	6	1	...	2	3
Regional municipality	RM	6	6
Territoire équivalent	TÉ	12	12
Territory / Territoire	TER	1	1
United counties	UC	3	3
Total		288	11	3	18	15	98	49	23	18	19	28	1	2	3

Au Canada, deux municipalités chevauchent une limite provinciale : ce sont Flin Flon (Manitoba et Saskatchewan) et Lloydminster (Saskatchewan et Alberta). Chacune des parties situées de part et d'autre de la limite provinciale est considérée comme une SDR distincte. Trois réserves indiennes sont également considérées comme des SDR distinctes puisqu'elles chevauchent aussi des limites provinciales. Ce sont les réserves indiennes de Shoal Lake (Part) 39A et de Shoal Lake (Part) 40 (Ontario et Manitoba), et de Makaoo (Part) 120 (Saskatchewan et Alberta).

Les subdivisions de recensement sont classées en 55 genres. Cinquante-trois sont des genres créés selon les appellations officielles adoptées par les autorités provinciales, territoriales ou fédérale. Les deux autres genres de SDR - « subdivision non organisée » à Terre-Neuve-et-Labrador et « subdivision municipalité de comté » en Nouvelle-Écosse - sont des régions géographiques créées par Statistique Canada, en collaboration avec les deux provinces concernées, comme équivalents des municipalités à des fins de collecte et de diffusion des données statistiques.

À noter que quelques SDR ont un nom identique mais ont un genre de SDR différent. C'est pour mieux distinguer les SDR les unes des autres que le nom de chaque subdivision de recensement est accompagné d'une indication du genre de subdivision de recensement; par exemple, la ville de Granby (Granby, V) et la municipalité du canton de Granby (Granby, CT).

Pour 2006, les changements apportés aux genres de SDR sont :

1. Genres de SDR ajoutés
 - « Community government » (CG) aux Territoires du Nord-Ouest;
 - Crown colonie / Colonie de la couronne (CN) en Saskatchewan;
 - Terres réservées aux Cris (TC) au Québec;
 - Terres réservées aux Naskapis (TK) au Québec;
 - « Municipality » (MU) en Ontario;
 - Municipality / Municipalité (M) en Ontario;
 - Town / Ville (TV) au Nouveau-Brunswick et en Ontario.
2. Genre de SDR supprimé
 - Terres réservées (TR) au Québec est remplacé par Terres réservées aux Cris (TC) et Terres réservées aux Naskapis (TK).

3. Autres changements
 - City / Cité (C) est remplacé par City / Cité (C), « City » (CY) et Cité (CÉ);
 - Municipalité (M) au Québec devient Municipalité (MÉ);
 - Paroisse (municipalité de) (P) au Québec devient Paroisse (municipalité de) (PE);
 - « Parish » (PAR) au Nouveau-Brunswick est remplacé par Parish / Paroisse (municipalité de) (P);
 - Indian reserve – Réserve indienne (R) devient Indian reserve / Réserve indienne (IRI);
 - « Rural community » (RC) au Nouveau-Brunswick devient Rural community / Communauté rurale (RCR);
 - « Subdivision of county municipality » (SCM) en Nouvelle-Écosse devient Subdivision of county municipality / Subdivision municipalité de comté (SC);
 - Indian settlement – Établissement indien (S-E) devient Indian settlement / Établissement indien (S-É);
 - « Settlement » (SET) au Territoire du Yukon devient Settlement / Établissement (SÉ);
 - « Subdivision of unorganized » (SUN) à Terre-Neuve-et-Labrador devient Subdivision of unorganized / Subdivision non organisée (SNO);
 - Unorganized – Non organisé (UNO) devient Unorganized / Non organisé (NO).

Le tableau C montre les genres de SDR, leurs abréviations et leur répartition par province et territoire.

La structure de la CGT

Tout le Canada est compris dans chacun des trois niveaux de la classification qui, ensemble, constituent une structure hiérarchique : les subdivisions de recensement peuvent être groupées pour former des divisions de recensement, elles-mêmes groupées en province ou territoire. Cette hiérarchie est illustrée par la figure 1.

La structure fait implicitement partie du code à sept chiffres de la CGT, comme le montre l'exemple suivant qui utilise le code de la « city » d'Oshawa.

PR	DR	SDR	
35			Ontario
35	18		Durham (« Regional municipality »)
35	18	013	Oshawa (« City »)

Tableau C Genres de subdivision de recensement par province et territoire, 2006

Genre de subdivision de recensement	Canada	T.-N.-L.	Î.-P.-É.	N.-É.	N.-B.	Qc	Ont.	Man.	Sask.	Alb.	C.-B.	Yn	T.N.-O.	Nt	
Total	5 418	377	113	100	276	1 294	585	297	984	453	836	35	37	31	
City / Cité	C	7	3	4	
Chartered community	CC	3	3	...	
Cité	CE	1	1	
Community government	CG	4	4	...	
County (municipality)	CM	28	28	
Crown colony / Colonie de la couronne	CN	1	1	
Community	COM	33	...	33	
Canton (municipalité de)	CT	50	50	
Cantons unis (municipalité de)	CU	2	2	
City	CY	146	3	2	...	5	46	9	14	16	48	1	1	1	
District municipality	DM	50	50	
Hamlet	HAM	35	2	9	24	
Improvement district	ID	7	7	
Indian government district	IGD	2	2	
Island municipality	IM	1	1	
Indian reserve / Réserve indienne	IRI	1 095	2	4	26	20	30	148	82	177	93	507	4	2	...
Local government district	LGD	2	2	
Township and royalty	LOT	67	...	67	
Municipality / Municipalité	M	3	3	
Municipal district	MD	49	12	37	
Municipalité	ME	578	578	
Municipality	MU	52	52	
Northern hamlet	NH	9	9	
Nisga'a land	NL	1	1	
Unorganized / Non organisé	NO	133	97	17	10	2	...	2	2	3	
Northern village	NV	13	13	
Nisga'a village	NVL	5	5	
Parish / Péroisse (municipalité de)	P	152	152	
Péroisse (municipalité de)	PE	215	215	
Rural community / Communauté rurale	RCR	1	1	
Regional district electoral area	RDA	162	162	
Region	RG	1	1	
Regional municipality	RGM	4	3	1	
Rural municipality	RM	414	118	296	
Resort village	RV	40	40	
Indian settlement / Établissement indien	S-É	28	6	5	4	1	4	3	5	
Special area	SA	3	3	
Subdivision of county municipality / Subdivision municipalité de comté	SC	28	28	
Settlement / Établissement	SE	13	13	
Settlement	SET	14	11	3	
Specialized municipality	SM	2	2	
Subdivision of unorganized / Subdivision non organisée	SNO	92	92	
Summer village	SV	51	51	
Town	T	751	279	7	31	15	...	88	52	147	110	15	3	4	
Terres réservées aux Cris	TC	8	8	
Terre inuite	TI	12	12	
Terres réservées aux Naskapis	TK	1	1	
Teslin land	TL	1	1	
Township	TP	210	210	
Town / Ville	TV	12	11	...	1	
Ville	V	220	220	
Village cri	VC	8	8	
Village naskapi	VK	1	1	
Village	VL	583	69	51	11	20	284	101	42	4	1	
Village nordique	VN	14	14	

Figure 1 La hiérarchie de la CGT

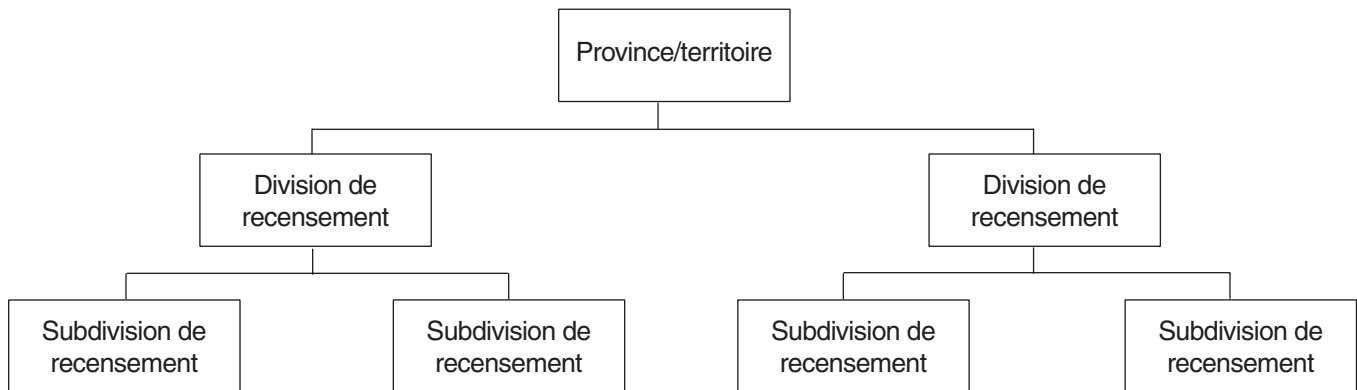

Le système de codage de la CGT

Les codes numériques ont été adoptés dès le début par souci de simplification et de clarté et parce que toutes les machines utilisées alors pour le traitement des données acceptaient les chiffres.

Les codes numériques sont toujours utilisés cependant le nombre de chiffres du code est passé de six à sept en 1976 lorsqu'on a dû adopter un code à trois chiffres pour les subdivisions de recensement parce qu'une division de recensement en comptait plus de 99.

Les provinces sont numérotées d'est en ouest. Un code à deux chiffres leur est attribué parce qu'il y a plus de neuf provinces et territoires. Le premier chiffre correspond à la région normalisée du Canada dans laquelle la province ou le territoire est situé et le second chiffre désigne l'une des dix provinces ou l'un des trois territoires. Les régions normalisées sont :

- 1 Atlantique
- 2 Québec
- 3 Ontario
- 4 Prairies
- 5 Colombie-Britannique
- 6 Territoires

Les codes des provinces et territoires sont présentés dans le tableau A.

Les conventions suivantes sont utilisées pour le système de codage :

- a) Les codes suivent habituellement un tracé en serpentin à partir du coin sud-est de chaque province, territoire ou DR. De cette façon, les codes adjacents représentent normalement des unités géographiques ayant une limite commune. Font exception le Manitoba et la Saskatchewan, où la numérotation des divisions de recensement se fait en ligne droite d'est en ouest, retournant à la limite est lorsque la limite ouest est atteinte. Par ailleurs, les réserves indiennes reçoivent des codes de la série 800 au Québec, en Saskatchewan, en Alberta et en Colombie-Britannique, alors qu'elles sont intégrées au tracé en serpentin des codes de subdivisions de recensement dans les autres provinces.
- b) Pour que le système de codage puisse être mis à jour au fil des ans, la numérotation n'est pas séquentielle (sauf pour les DR qui sont plus stables). Les codes attribués à de nouvelles unités géographiques peuvent ainsi être intégrés à la séquence numérique.
- c) Les codes ne sont utilisés qu'une seule fois. Toutefois, un code peut être réutilisé à condition que la classification ait été réévaluée au moins deux fois depuis son retrait. Par exemple, un code supprimé en 1991 ne peut être réutilisé avant 2006.
- d) Les parties constituantes d'un code sont conservées dans la mesure du possible. Par exemple, lorsqu'une nouvelle DR est créée, les codes de SDR attribués à l'origine sont conservés si possible.

Dénomination des unités géographiques

Les noms des unités géographiques sont choisis de la façon suivante :

- a) Les noms officiels sont utilisés lorsqu'ils existent. Les noms des municipalités locales et régionales constituées sont tirés des gazettes provinciales et territoriales où sont publiés les lois constitutives pour les nouvelles municipalités et les changements aux municipalités existantes.
- b) Les noms officiels publiés sont retenus tels quels dans la plupart des cas mais Statistique Canada en corrige plusieurs par souci de cohérence et de clarté. À titre d'exemple de correction apportée, Statistique Canada ne retient que le nom géographique et supprime le genre de la SDR, ainsi Cité d'Ottawa est le nom officiel mais Ottawa est le nom qui figure dans la CGT.
- c) Six municipalités (c.-à-d. subdivisions de recensement) au Canada ont des noms officiels différents en anglais et en français : Beaubassin East / Beaubassin-est, et Grand Falls / Grand-Sault au Nouveau-Brunswick, et Greater Sudbury / Grand Sudbury, French River / Rivière des Français, The Nation / La Nation, et West Nipissing / Nipissing Ouest en Ontario. Pour les publications de langue anglaise, le nom officiel en anglais est utilisé (c.-à-d. Greater Sudbury); pour les publications de langue française, le nom officiel en français est utilisé (c.-à-d. Grand Sudbury), et pour les publications bilingues, la forme bilingue est employée avec l'anglais suivi du français (c.-à-d. Greater Sudbury / Grand Sudbury).
- d) Les autres noms géographiques sont créés par Statistique Canada, en collaboration avec les provinces, les territoires et d'autres fonctionnaires fédéraux; par exemple, lors de la création des noms pour la plupart des régions économiques.

- e) Certaines régions statistiques, comme les régions métropolitaines de recensement et les agglomérations de recensement chevauchent des limites provinciales (par exemple, la région métropolitaine [RMR] d'Ottawa–Gatineau). Dans un tel cas, lorsque les données sont présentées pour chacune des parties provinciales, le nom de la province doit accompagner le nom de la région statistique. Pour la RMR d'Ottawa–Gatineau, les parties de la RMR seront identifiées comme : Ottawa–Gatineau, partie ontarienne et Ottawa–Gatineau, partie québécoise.

Forme linguistique des genres de division de recensement (DR) et de subdivision de recensement (SDR)

Lorsque le genre de DR ou de SDR (p. ex., village, ville, comté) fait partie du nom légal de la DR ou de la SDR selon la législation provinciale ou territoriale, Statistique Canada utilise la forme linguistique du nom légal. Dans tous les autres cas, lorsque le genre de DR ou de SDR ne fait pas partie intégrante du nom légal, Statistique Canada utilise la langue de la publication. En conséquence, certains genres peuvent figurer en français dans les publications de langue anglaise et en anglais dans les publications de langue française. Par exemple, dans le cas de Bathurst, au Nouveau-Brunswick, la législation précise que le nom légal est « City of Bathurst ». Ainsi, le genre est indiqué comme étant City (CY) dans les publications de langue anglaise, City (CY) dans les publications de langue française et City (CY) dans les publications bilingues.

Voici les abréviations et désignations normalisées de tous les genres de DR et SDR pour les publications de langue anglaise, de langue française et bilingues.

Tableau D Abréviations et désignations normalisées des genres de division de recensement (DR) pour usage dans les publications de langue anglaise, de langue française et bilingues, 2006

Forme linguistique des genres de DR	Abréviation pour les publications de langue anglaise	Désignation pour les publications de langue anglaise	Abréviation pour les publications de langue française	Désignation pour les publications de langue française	Abréviation pour les publications bilingues	Désignation pour les publications bilingues
Bilingue	CT	County	CT	Comté	CT	County / Comté
Anglais seulement	CTY	County	CTY	County	CTY	County
Anglais seulement	DIS	District	DIS	District	DIS	District
Bilingue	CDR	Census division	CDR	Division de recensement	CDR	Census division / Division de recensement
Anglais seulement	DM	District municipality	DM	District municipality	DM	District municipality
Français seulement	MRC	Municipalité régionale de comté	MRC	Municipalité régionale de comté	MRC	Municipalité régionale de comté
Anglais seulement	RD	Regional district	RD	Regional district	RD	Regional district
Anglais seulement	REG	Region	REG	Region	REG	Region
Anglais seulement	RM	Regional municipality	RM	Regional municipality	RM	Regional municipality
Bilingue	TER	Territory	TER	Territoire	TER	Territory / Territoire
Anglais seulement	UC	United counties	UC	United counties	UC	United counties
Anglais seulement	MB	Management board	MB	Management board	MB	Management board
Français seulement	TÉ	Territoire équivalent	TÉ	Territoire équivalent	TÉ	Territoire équivalent

Tableau E Abréviations et désignations normalisées des genres de subdivision de recensement (SDR) pour usage dans les publications de langue anglaise, de langue française et bilingues, 2006

Forme linguistique des genres de SDR	Abréviation pour les publications de langue anglaise	Désignation pour les publications de langue anglaise	Abréviation pour les publications de langue française	Désignation pour les publications de langue française	Abréviation pour les publications bilingues	Désignation pour les publications bilingues
Bilingue	C	City	C	Cité	C	City / Cité
Anglais seulement	CC	Chartered community	CC	Chartered community	CC	Chartered community
Français seulement	CÉ	Cité	CÉ	Cité	CÉ	Cité
Anglais seulement	CG	Community government	CG	Community government	CG	Community government
Anglais seulement	CM	County (municipality)	CM	County (municipality)	CM	County (municipality)
Bilingue	CN	Crown colony	CN	Colonie de la couronne	CN	Crown colony / Colonie de la couronne
Anglais seulement	COM	Community	COM	Community	COM	Community
Français seulement	CT	Canton (municipalité de)	CT	Canton (municipalité de)	CT	Canton (municipalité de)
Français seulement	CU	Cantons unis (municipalité de)	CU	Cantons unis (municipalité de)	CU	Cantons unis (municipalité de)
Anglais seulement	CY	City	CY	City	CY	City
Anglais seulement	DM	District municipality	DM	District municipality	DM	District municipality
Anglais seulement	HAM	Hamlet	HAM	Hamlet	HAM	Hamlet
Anglais seulement	ID	Improvement district	ID	Improvement district	ID	Improvement district
Anglais seulement	IGD	Indian government district	IGD	Indian government district	IGD	Indian government district
Anglais seulement	IM	Island municipality	IM	Island municipality	IM	Island municipality
Bilingue	IRI	Indian reserve	IRI	Réserve indienne	IRI	Indian reserve / Réserve indienne
Anglais seulement	LGD	Local government district	LGD	Local government district	LGD	Local government district
Anglais seulement	LOT	Township and royalty	LOT	Township and royalty	LOT	Township and royalty
Bilingue	M	Municipality	M	Municipalité	M	Municipality / Municipalité
Anglais seulement	MD	Municipal district	MD	Municipal district	MD	Municipal district
Français seulement	MÉ	Municipalité	MÉ	Municipalité	MÉ	Municipalité
Anglais seulement	MU	Municipality	MU	Municipality	MU	Municipality
Anglais seulement	NH	Northern hamlet	NH	Northern hamlet	NH	Northern hamlet
Anglais seulement	NL	Nisga'a land	NL	Nisga'a land	NL	Nisga'a land
Bilingue	NO	Unorganized	NO	Non organisé	NO	Unorganized / Non organisé
Anglais seulement	NV	Northern village	NV	Northern village	NV	Northern village
Anglais seulement	NVL	Nisga'a village	NVL	Nisga'a village	NVL	Nisga'a village
Bilingue	P	Parish	P	Paroisse (municipalité de)	P	Parish / Paroisse (municipalité de)
Français seulement	PE	Paroisse (municipalité de)	PE	Paroisse (municipalité de)	PE	Paroisse (municipalité de)
Bilingue	RCR	Rural community	RCR	Communauté rurale	RCR	Rural community / Communauté rurale

Tableau E Abréviations et désignations normalisées des genres de subdivision de recensement (SDR) pour usage dans les publications de langue anglaise, de langue française et bilingues, 2006 (fin)

Forme linguistique des genres de SDR	Abréviation pour les publications de langue anglaise	Désignation pour les publications de langue anglaise	Abréviation pour les publications de langue française	Désignation pour les publications de langue française	Abréviation pour les publications bilingues	Désignation pour les publications bilingues
Anglais seulement	RDA	Regional district electoral area	RDA	Regional district electoral area	RDA	Regional district electoral area
Anglais seulement	RG	Region	RG	Region	RG	Region
Anglais seulement	RGM	Regional municipality	RGM	Regional municipality	RGM	Regional municipality
Anglais seulement	RM	Rural municipality	RM	Rural municipality	RM	Rural municipality
Anglais seulement	RV	Resort village	RV	Resort village	RV	Resort village
Anglais seulement	SA	Special area	SA	Special area	SA	Special area
Bilingue	SC	Subdivision of county municipality	SC	Subdivision municipalité de comté	SC	Subdivision of county municipality / Subdivision municipalité de comté
Bilingue	SÉ	Settlement	SÉ	Établissement	SÉ	Settlement / Établissement
Bilingue	S-É	Indian settlement	S-É	Établissement indien	S-É	Indian settlement / Établissement indien
Anglais seulement	SET	Settlement	SET	Settlement	SET	Settlement
Anglais seulement	SM	Specialized municipality	SM	Specialized municipality	SM	Specialized municipality
Bilingue	SNO	Subdivision of unorganized	SNO	Subdivision non organisée	SNO	Subdivision of unorganized / Subdivision non organisée
Anglais seulement	SV	Summer village	SV	Summer village	SV	Summer village
Anglais seulement	T	Town	T	Town	T	Town
Français seulement	TC	Terres réservées aux Cris	TC	Terres réservées aux Cris	TC	Terres réservées aux Cris
Français seulement	TI	Terre inuite	TI	Terre inuite	TI	Terre inuite
Français seulement	TK	Terres réservées aux Naskapis	TK	Terres réservées aux Naskapis	TK	Terres réservées aux Naskapis
Anglais seulement	TL	Teslin land	TL	Teslin land	TL	Teslin land
Anglais seulement	TP	Township	TP	Township	TP	Township
Bilingue	TV	Town	TV	Ville	TV	Town / Ville
Français seulement	V	Ville	V	Ville	V	Ville
Français seulement	VC	Village cri	VC	Village cri	VC	Village cri
Français seulement	VK	Village naskapi	VK	Village naskapi	VK	Village naskapi
Bilingue	VL	Village	VL	Village	VL	Village
Français seulement	VN	Village nordique	VN	Village nordique	VN	Village nordique

Tenue à jour de la CGT

La CGT 2006 présente les régions géographiques normalisées telles qu'elles existaient au 1^{er} janvier 2006. Elle incorpore tous les changements au niveau des municipalités qui ont été apportés à cette date ou avant et qui ont été transmis à Statistique Canada avant le 1^{er} mars 2006.

L'information reçue après le 1^{er} mars 2006 n'est pas incluse et il est fort possible que les autorités provinciales et territoriales relèvent de légères différences entre la CGT et leurs propres registres officiels.

Chaque année, des centaines de changements sont apportés aux limites, aux codes, aux noms ou aux genres de subdivisions de recensement. Des changements sont aussi apportés périodiquement au niveau de la division de recensement. La législation provinciale (lois révisées et spéciales) est à l'origine de la plupart des changements. Les changements touchant les réserves indiennes sont dictés par le ministère des Affaires indiennes et du Nord Canada et les changements restants, par Statistique Canada.

Les changements imposés par une loi entre en vigueur à la date prévue par cette loi. Les autres changements sont apportés au début de l'année, le plus souvent le 1^{er} janvier de l'année de référence de la CGT.

La publication de la Classification géographique type se fait tous les cinq ans et coïncide avec le recensement de la population. Un aussi long blocage de la géographie d'une série statistique représente, pour la plupart des applications statistiques, un compromis acceptable entre la stabilité et l'actualité. Des observations à intervalles de cinq ans se prêtent bien à l'analyse des tendances historiques et ne faussent pas trop les séries courantes à ce niveau.

La Division de la géographie fournit sur demande un relevé annuel des changements susceptible d'intéresser ceux qui rassemblent des données en fonction des toutes dernières limites des subdivisions de recensement.

Le résumé de tous les changements affectant la CGT entre le 2 janvier 2001 et le 1^{er} janvier 2006 se retrouve dans l'édition 2006 de la classification. Le volume I de la CGT 2006 contient trois appendices sur les changements, pour cette période, qui ont une incidence directe sur la CGT, par exemple les changements de code, de nom ou de genre et montre la relation qui existe entre les nouveaux et les anciens codes. De plus, un quatrième appendice donne, pour les subdivisions de recensement affectées par un changement de limite, les chiffres de population du recensement de 2001 selon les limites de ces SDR en vigueur les 1^{er} janvier et 1^{er} juillet de chaque année pour la période comprise entre 2001 et 2006.

Les autres changements incluant les annexions partielles et les révisions des limites et des chiffres de population qui n'ont aucune incidence sur les codes de la CGT et qui n'intéressent le plus souvent que des régions et des populations fort petites, n'apparaissent pas dans ces appendices. Tous ces changements sont cependant disponibles dans la *Liste intérimaire des changements de limites, de statut et de nom des municipalités*, publiée par la Division de la géographie.

Changements au niveau de la division de recensement

À Terre-Neuve-et-Labrador, la création de la Division No. 11 est en deux parties, excluant une petite zone au sud de la ville de Nain, qui continue de faire partie de la Division No. 10 (DR 10 10). Sept subdivisions de recensement (SDR) sont touchées par la création de la Division No. 11. Il a fallu diviser deux de ces SDR, qui étaient du genre Subdivision non organisée (SNO), et en modifier le nom afin de respecter la nouvelle structure de DR (voir les appendices 1, 2 ,et 3).

Au Québec, suite à la dissolution de la division de recensement de Desjardins (DR 24 24), les subdivisions de recensement (SDR) de Pintendre, M (24 24 010), de Saint-Joseph-de-la-Pointe-de-Lévy, P (24 24 015) et de Lévis, V (24 24 020) (maintenant partie de la SDR Lévis, V [24 25 213]) ont été annexées à Les Chutes-de-la-Chaudière (maintenant Lévis, TÉ [DR 24 25]) et la SDR de Saint-Henri, M (24 24 005) a été annexée à Bellechasse (DR 24 19). Également au Québec, plusieurs divisions de recensement (CDR), municipalités régionales de comté (MRC) et territoires équivalents (TÉ) ont été touchés par des changements apportés aux limites :

- La SDR de Saint-Lambert-de-Lauzon, P (24 25 005) faisant partie de Lévis (24 25) a été annexée à La Nouvelle-Beauce (24 26).
- Les SDR de Charette, M (24 36 005), de Saint-Élie, P (24 36 010), de Saint-Mathieu-du-Parc, M (24 36 015) et de Saint-Boniface-de-Shawinigan, VL (24 36 020) faisant partie de Shawinigan (24 36) ont été annexées à Maskinongé (24 51).
- La SDR de Saint-Étienne-des-Grès, P (24 37 080) faisant partie de Francheville (24 37) a été annexée à Maskinongé (24 51).
- La SDR de Notre-Dame-du-Mont-Carmel, P (24 36 040) faisant partie de Shawinigan (24 36) a été annexée à Francheville (24 37).
- La SDR de Waterville, V (24 43 005) faisant partie de Sherbrooke (24 43) a été annexée à Coaticook (24 44).

- La SDR de Saint-Bruno-de-Montarville, V (24 57 015) faisant partie de La Vallée-du-Richelieu (24 57) a été annexée à Longueuil (24 58) et fait maintenant partie de Longueuil, V (24 58 227).

- La SDR de Boucherville, V (24 59 005) faisant partie de Lajemmerais (24 59) a été annexée à Longueuil (24 58).

Les noms ou genres de 15 DR ont été modifiés au Québec (Tableau F).

Tableau F Changements aux noms et genres de division de recensement au Québec

Ancien nom et genre de DR	Nom et genre révisés de DR	Code CGT
Les Îles-de-la-Madeleine (MRC)	Les Îles-de-la-Madeleine (TÉ)	24 01
Communauté-Urbaine-de-Québec (CU)	Québec (TÉ)	24 23
Les Chutes-de-la-Chaudière (MRC)	Lévis (TÉ)	24 25
Le Centre-de-la-Mauricie (MRC)	Shawinigan (TÉ)	24 36
Francheville (MRC)	Francheville (CDR)	24 37
La Région-Sherbrookoise (MRC)	Sherbrooke (TÉ)	24 43
Champlain (MRC)	Longueuil (TÉ)	24 58
Laval (MRC)	Laval (TÉ)	24 65
Communauté-Urbaine-de-Montréal (CU)	Montréal (TÉ)	24 66
Mirabel (MRC)	Mirabel (TÉ)	24 74
Communauté-Urbaine-de-l'Outaouais (CU)	Gatineau (TÉ)	24 81
Rouyn-Noranda (MRC)	Rouyn-Noranda (TÉ)	24 86
Vallée-de-l'Or (MRC)	La Vallée-de-l'Or (MRC)	24 89
Le Haut-Saint-Maurice (MRC)	La Tuque (TÉ)	24 90
Le Fjord-du-Saguenay (MRC)	Le Saguenay-et-son-Fjord (CDR)	24 94

En Ontario, Frontenac, CTY est devenu Frontenac, MB; Haldimand-Norfolk, RM est devenu Haldimand-Norfolk, CDR; et Brant, CTY devient Brant, CDR.

Changements au niveau de la subdivision de recensement

Il y a dix-huit genres de changement au niveau de la SDR, chacun étant représenté par un code spécifique. Le tableau G ci-contre indique quels changements se répercutent sur les codes de la CGT.

L'explication des codes applicables (codes 1, 2, 2C, 23, 3, 3C, 4, 5A, 6 et 7) se retrouve dans la légende des appendices 1, 2 et 3. Une explication plus détaillée suit.

De nouveaux codes de la CGT (code 1) sont attribués aux SDR nouvellement créées. De telles SDR sont :

1. créées à partir d'une autre subdivision de recensement; il s'agit alors le plus souvent de municipalités créées à partir d'une zone habitée située dans une subdivision de recensement rurale ou non organisée; ou
2. créées par la fusion de deux subdivisions de recensement ou plus.

Tableau G Codes de genre de changement au niveau des subdivisions de recensement

Code Genre de changement	Changement au code CGT?
1 Constitution	Oui
2 Changement du nom	Non
2C Correction du nom	Non
23 Changement du nom et genre	Non
3 Changement du genre	Non
3C Correction du genre	Non
4 Dissolution	Oui
5 Partie annexée de	Non
5A Annexion complète et partie annexée de	Non
6 Partie annexée à	Non
7 Révision du code CGT	Oui
7C Correction du code CGT	Oui
8 Partie prise de (révision de contestation de population)	Non
8C Partie prise de (correction cartographique)	Non
9 Partie donnée à (révision de contestation de population)	Non
9C Partie donnée à (correction cartographique)	Non
10 Population prise de (révision)	Non
11 Population donnée à (révision)	Non

S'il s'agit d'une fusion, les inscriptions, y compris les codes de la CGT, sont supprimées (code 4) pour toutes les subdivisions de recensement intégrées à la nouvelle subdivision de recensement.

Le code CGT est affecté par les révisions dues aux changements structuraux comme la réorganisation des DR. Cette forme de changement (codes 7 et 7C) indique simplement un code numérique révisé, aucun autre changement n'ayant affecté la SDR.

Les changements de nom de SDR (codes 2 et 2C), de genre de SDR (codes 3 et 3C), ou de nom et de genre de SDR (code 23) n'ont aucune incidence sur le code de la CGT mais entraînent la mise à jour du fichier de la Classification.

Les annexions partielles (codes 5 et 6), les révisions des limites (codes 8, 8C, 9 et 9C) et des chiffres de population (codes 10 et 11) sont les changements les plus nombreux mais ils n'ont aucune incidence sur les codes de la CGT et n'intéressent le plus souvent que des régions et des populations fort petites. Ces changements ne figurent pas dans les appendices mais on peut les trouver dans la publication intitulée *Liste intérimaire des changements de limites, de statut et de nom des municipalités*.

Les SDR touchées par les changements survenus entre le 2 janvier 2001 et le 1^{er} janvier 2006 sont signalées dans le tableau 3 de ce volume. On veut ainsi prévenir les

utilisateurs qui mettent à jour leurs fichiers géographiques ou qui font des analyses tendancielle ou longitudinales que les régions qu'ils comparent pourraient avoir changé dans le temps. Cependant, en comparant les chiffres définitifs de population du recensement précédent avec les chiffres ajustés, l'utilisateur peut constater s'il y a eu un changement des limites, une révision des limites ou une révision des chiffres de population. Les chiffres ajustés de population du recensement de 2001 pour les SDR affectées par de tels changements se retrouvent dans l'appendice 4 de ce volume ainsi que dans la *Liste intérimaire des changements de limites, de statut et de nom des municipalités*.

Depuis le 2 janvier 2001, un total de 2 738 changements aux SDR ont été enregistrés. Ces changements ont touché 1 569 des 5 600 SDR qui existaient en 2001. Il en découla une réduction nette de 182 SDR pour cette période. Du total des changements, 537 ont affecté le code de la SDR, principalement attribuable à la restructuration des municipalités au Québec (340 dissolutions, 158 constitutions et 39 révisions aux codes), 89 ont affecté le nom, 106 le statut et 15 le nom ainsi que le statut. Les derniers 1 991 changements sont dus à des changements et révisions des limites (1 918) et des révisions des chiffres de population (73). Depuis 2001, les changements aux limites de SDR ont affecté 106 divisions de recensement.

Le tableau H présente le nombre de changements aux subdivisions de recensement selon le genre et selon la province et le territoire.

Tableau H Nombre de changements aux subdivisions de recensement selon le genre, de 2001 à 2006

Province/ Territoire	Code 1	Codes 2, 2C	Codes 3, 3C	Code 23	Code 4	Code 7	Codes 5, 5A, 6, 8, 8C, 9, 9C, 10, 11	Total
T.-N.-L.	5	4	9	5	154	177
Î.-P.-É.	14	14
N.-É.	2	1	28	31
N.-B.	1	2	1	111	115
Qc	100	30	41	6	282	34	242	735
Ont.	4	17	53	4	5	...	254	337
Man.	6	4	2	1	7	...	81	101
Sask.	11	8	29	...	275	323
Alb.	5	10	2	...	4	...	252	273
C.-B.	24	13	4	...	4	...	564	609
Yn	4	4
T.N.-O.	2	4	8	14
Nt	1	4	5
Canada	158	89	106	15	340	39	1 991	2 738

Légende

- Code 1 Constitution
- Codes 2, 2C Changement/correction de nom
- Codes 3, 3C Changement/correction de genre
- Code 23 Changement du nom et genre
- Code 4 Dissolution
- Code 7 Révision du code CGT
- Codes 5, 5A, 6, Annexion et révision de limite et des chiffres de population, correction cartographique
- 8, 8C, 9, 9C,
- 10, 11

Autres entités géographiques

La CGT est la classification géographique de base utilisée pour la collecte et la diffusion de statistiques à Statistique Canada. Cependant, la CGT ne peut pas servir toutes les applications statistiques pour lesquelles la présentation et l'analyse des données économiques et sociales sont nécessaires. C'est pourquoi Statistique Canada utilise, en plus de la CGT, d'autres entités géographiques normalisées (comme les régions métropolitaines de recensement et les agglomérations de recensement, les régions économiques, les régions sociosanitaires, et les pays) pour la fourniture des statistiques.

Région métropolitaine de recensement (RMR) et agglomération de recensement (AR)

Le concept général appliqué à ces unités normalisées consiste à relier un noyau urbain aux régions urbaines et rurales adjacentes dont le degré d'intégration économique et sociale avec ce noyau urbain est élevé, lequel est déterminé par le pourcentage de navetteurs établi d'après les données du recensement de la population sur le lieu de travail.

Pour former une région métropolitaine de recensement (RMR), le centre urbain doit compter au moins 50 000 habitants et la région (RMR) doit compter au moins 100 000 habitants. Une RMR restera une RMR même si la population de son noyau urbain devient inférieure à 50 000 habitants ou si la population totale devient inférieure à 100 000 habitants.

Pour former une agglomération de recensement (AR), le centre urbain doit compter au moins 10 000 habitants. Si la population du noyau urbain d'une AR devient inférieure à 10 000 habitants, l'AR est retirée du programme.

Depuis mars 2003, il n'est plus exigé des AR que leur centre urbain compte 100 000 habitants pour devenir une RMR. Maintenant, il suffit qu'une AR compte au moins 100 000 habitants et un centre urbain de 50 000 habitants ou plus pour devenir une RMR.

Pour délimiter une RMR ou une AR, on se sert des municipalités (subdivisions de recensement) adjacentes comme unités de base. Ces subdivisions de recensement (SDR) sont incluses dans les RMR ou les AR si elles respectent au moins une de leurs règles de délimitation, dont voici les trois principales :

- (1) La règle du noyau urbain : La SDR est comprise entièrement ou en partie dans le noyau urbain.
- (2) La règle du navettage dans le sens normal : Avec un nombre minimum de 100 navetteurs, au moins 50 % de la population active occupée qui demeure dans la SDR travaille dans le noyau urbain de délimitation. Ces chiffres sont établis à partir des réponses à la question sur le lieu de travail du recensement de 2001.
- (3) La règle du navettage à contresens : Avec un nombre minimum de 100 navetteurs, au moins 25 % de la population active occupée qui travaille dans la SDR demeure dans le noyau urbain de délimitation. Ces chiffres sont établis à partir des réponses à la question sur le lieu de travail du recensement de 2001.

Une autre règle se rapporte spécifiquement au fusionnement de RMR et d'AR adjacentes. Une AR adjacente à une RMR sera fusionnée à celle-ci si le pourcentage total de navetteurs qui se déplacent entre l'AR et la RMR représente au moins 35 % de la population active occupée demeurant dans l'AR selon les données sur le lieu de travail du recensement de 2001. Ce pourcentage total de navetteurs est la somme des déplacements dans les deux sens entre la RMR et l'AR, exprimé en pourcentage de la population active demeurant dans l'AR (population active occupée résidente).

Une RMR ou une AR regroupe des régions ayant entre elles des liens économiques et sociaux. Cependant, il y a des limites à la mesure dans laquelle on peut atteindre ce but. Étant donné que les SDR utilisées comme unités de base aux fins de la délimitation des RMR et des AR sont des unités administratives, leurs limites ne sont pas toujours des plus appropriées pour délimiter les RMR et les AR. Il y a toujours des cas où l'application des règles donne des résultats non souhaités ainsi que des cas où ces règles sont difficilement applicables. Dans de tels cas, des ajustements manuels sont parfois apportés aux limites pour assurer l'intégrité du programme.

Parce qu'elles sont délimitées de la même façon dans l'ensemble du Canada, les RMR et les AR sont statistiquement comparables. Elles diffèrent des autres régions, telles que les régions de commerce, de marketing ou de planification régionale établies par les autorités locales à des fins de planification ou autres; il faut donc faire preuve de prudence si on les utilise à des fins non statistiques.

Il y a 33 RMR et 111 AR en 2006. Six AR sont devenues des RMR en 2006 : Moncton au New Brunswick; Barrie, Brantford, Guelph, et Peterborough en Ontario; et Kelowna en Colombie-Britannique. Sept nouvelles AR ont

été ajoutées : Bay Roberts à Terre-Neuve-et-Labrador; Miramichi au New Brunswick; Centre Wellington et Ingersoll en Ontario; Okotoks et Canmore en Alberta; et Salmon Arm en Colombie-Britannique. L'AR de Magog en 2001 a été fusionnée à la RMR de Sherbrooke depuis qu'au moins 35 % de la population active occupée qui demeure dans l'AR fait la navette entre la RMR et l'AR, d'après les données sur le lieu de travail tirées du recensement de 2001. Finalement, deux AR, Gander et Labrador City à Terre-Neuve-et-Labrador, ont été supprimées car la population de leur noyau urbain était inférieure à 10 000 habitants en 2001.

Entre 2001 et 2006, des municipalités ont connu des changements (nouveau nom, fusion, annexion ou dissolution). Trois RMR ont maintenant un nouveau nom : Chicoutimi–Jonquière devient Saguenay; Ottawa–Hull devient Ottawa–Gatineau; et Greater Sudbury devient Greater Sudbury / Grand Sudbury. Deux AR ont aussi un nouveau nom : Port Hope and Hope devient Port Hope et Haileybury devient Temiskaming Shores.

Même si les régions métropolitaines de recensement (RMR) et les agglomérations de recensement (AR) englobent presque 80 % de la population du Canada, ces régions représentent seulement 4 % du territoire. Le concept de zone d'influence des régions métropolitaines de recensement et des agglomérations de recensement (ZIM) offre une distinction géographique de la région à l'extérieur des RMR et des AR. Les subdivisions de recensement qui ne font pas partie des RMR et des AR sont classées selon une des quatre catégories de ZIM (forte, modérée, faible et sans influence) selon le degré d'influence exercé collectivement sur elles par les RMR et les AR. Les subdivisions de recensement ayant le même degré d'influence (déterminé par le pourcentage de leur population active occupée résidente qui travaille dans le noyau urbain des RMR et des AR) ont tendance à se grouper en zones autour des RMR et des AR.

L'introduction du concept ZIM permet maintenant de classer toutes les subdivisions de recensement dans la nouvelle classification des secteurs statistiques (CSS) en vue de la diffusion des données. En effet, la CSS classe les subdivisions de recensement selon qu'elles fassent partie d'une région métropolitaine de recensement, d'une agglomération de recensement, d'une zone d'influence des régions métropolitaines de recensement et des agglomérations de recensement (ZIM forte, ZIM modérée, ZIM faible, ou zone sans IM), ou des territoires (Territoire du Yukon, Territoires du Nord-Ouest, Nunavut). L'application de cette classification aux données par subdivision de recensement pourrait dévoiler des particularités cachées en plus d'aider les utilisateurs à étudier la diversité des régions autres que les RMR et les AR du Canada.

Région économique (RE)

Il s'agit d'une unité normalisée créée parce que l'on avait besoin d'une unité géographique appropriée pour la présentation et l'analyse de l'activité économique régionale. Une telle unité est assez petite pour permettre une analyse régionale, tout en étant assez grande pour comprendre un nombre suffisant de répondants de sorte que, une fois les données confidentielles supprimées, il reste quand même une vaste gamme de statistiques à diffuser.

Ces régions ont été établies d'après les travaux de Camu, Weeks et Sametz réalisés au cours des années 1950. Au début, les limites des régions ont été tracées de façon que les ressemblances des caractéristiques socio-économiques à l'intérieur des régions soient portées au maximum mais que celles entre les régions soient réduites au minimum. Par la suite, les régions ont été modifiées pour comprendre les comtés qui définissent la zone d'influence d'un grand centre urbain ou d'une grande région métropolitaine. Finalement, les régions ont été établies pour tenir compte des changements de limites des DR et des besoins des autorités provinciales.

La RE est une unité géographique, plus petite qu'une province sauf pour l'Île-du-Prince-Édouard et les Territoires, constituée généralement de groupes de divisions de recensement complètes. La seule exception étant en Ontario où la ville de Burlington, qui fait partie de la division de recensement Halton (DR 35 24) est exclue de la RE de Toronto pour être incluse dans la RE de Hamilton–Niagara Peninsula qui comprend la RMR de Hamilton au complet.

Les RE peuvent être des régions économiques ou administratives, ou encore des régions de planification. Au Québec, ces régions sont désignées en vertu d'une loi qui établit les régions administratives. Dans toutes les autres provinces, les RE ont été délimitées en collaboration avec les autorités provinciales.

Il y a 76 RE en 2006; le tableau 6 donne la liste des RE et des divisions de recensement composantes. Les régions économiques qui suivent ont été affectées par les changements au niveau des DR et des SDR :

À Terre-Neuve-et-Labrador, la composition de Côte-ouest–Northern Peninsula–Labrador (RE 10 30) a été modifiée à la suite de la création d'une nouvelle division de recensement, soit la Division No.11 (DR 10 11).

Au Québec, la composition de Chaudières-Appalaches (RE 24 25) a été modifiée en raison de la dissolution de la DR de Desjardins (DR 24 24). Les subdivisions de recensement (SDR) composantes de Pintendre,

M (24 24 010), de Saint-Joseph-de-la-Pointe-de-Lévy, P (24 24 015), et de Lévis, V (24 24 020) ont été annexées à Les Chutes-de-la-Chaudière (DR 24 25), et la SDR de Saint-Henri, M (24 24 005), a été annexée à Bellechasse (DR 24 19).

Au Manitoba, la limite entre Sud-ouest (RE 46 30) et Parklands (RE 46 70) a été touchée lorsqu'une partie de Gambler 63, IRI (SDR 46 16 025), faisant partie de la Division No. 16 (DR 46 16), a été annexée à Gambler 63 (partie), IRI (SDR 46 15 049), dans la Division No.15 (DR 46 15).

En Colombie-Britannique, la composition de Lower Mainland–Sud-ouest (RE 59 20) et Thompson–Okanagan (RE 59 30) a été touchée lorsqu'une partie de Boothroyd 8A, IRI (SDR 59 09 803), faisant partie de Fraser Valley (DR 59 09) a été annexée à Boothroyd 8A (partie), IRI (SDR 59 33 897), dans Thompson–Nicola (DR 59 33). Cela n'a toutefois pas entraîné de modification des limites.

Régions sociosanitaires

La région sociosanitaire représente une unité géographique normalisée définie par les ministères provinciaux de la santé. Dans toutes les provinces, les régions sociosanitaires sont des régions administratives qui ont été établies aux termes de la loi. Pour avoir la couverture complète du territoire canadien, chacun des territoires représente aussi une région sociosanitaire.

Les régions sociosanitaires se présentent sous la forme d'une hiérarchie et couvrent l'ensemble des terres du Canada. La classification porte sur les régions sociosanitaires 2005. Une version modifiée de cette classification est également incluse pour tenir compte du traitement spécial des régions sociosanitaires en Ontario et en Nouvelle-Écosse. En Ontario, les régions sociosanitaires incluses dans la classification principale sont basées sur les «Public Health Units (PHU)» alors que, dans la version modifiée, les régions sociosanitaires sont basées sur les réseaux locaux d'intégration des services de santé (RLISS). En Nouvelle-Écosse, les «District Health Authorities (DHA)» sont les régions administratives désignées en vertu de la loi et font partie de la version modifiée alors que les zones, qui sont incluses dans la classification principale, sont le résultat du regroupement des neuf «DHA». Ailleurs les classifications sont identiques. La classification de base ainsi que sa version sont des normes ministérielles.

Les régions sociosanitaires 2005 remplacent les régions sociosanitaires 2003. À compter de 2003, les révisions auront lieu à tous les deux ans.

Pays du monde

La norme recommandée pour les noms et codes identifiant les pays du monde est une version adaptée de «Codes pour la représentation des noms de pays et leurs subdivisions — partie 1 : codes de pays, ISO 3166-1 : 1997», publié par l'Organisation internationale de normalisation (ISO) à Genève, en Suisse, en collaboration avec le Bureau de la statistique des Nations Unies.

La norme ISO 3166-1 : 1997 offre des codes à deux et trois lettres (ISO alpha-2 et ISO alpha-3) et des codes à trois chiffres (ISO numérique-3).

Présentation

La Classification géographique type de 2006 a été divisée en deux volumes distincts :

- Volume I La Classification (12-571 au catalogue)
- Volume II Cartes de référence (12-572 au catalogue)

Volume I - La classification

Le Volume I est celui qui présente les fondements du système de classification des unités géographiques. Il décrit la CGT, les régions métropolitaines de recensement (RMR), les agglomérations de recensement (AR) et les régions économiques (RE), et les présente de diverses façons pour les rendre facilement accessibles et compréhensibles. L'introduction situe les unités géographiques normalisées dans leur contexte et en donne le cadre d'utilisation.

Le Volume I de la CGT 2006 inclut aussi les tableaux suivants :

Tableau 1 Divisions de recensement en ordre numérique, selon la province et le territoire, 2006

Ce court tableau donne un aperçu de la CGT. Il porte sur les deux premiers niveaux hiérarchiques de la CGT, soit la province et la division de recensement. Le tableau donne le code, le nom et le genre de chaque DR.

Tableau 2 Divisions de recensement en ordre alphabétique, selon la province et le territoire, 2006

Ce tableau rend plus facile l'accès à la classification pour ceux qui connaissent le nom des divisions de recensement.

Tableau 3 Divisions et subdivisions de recensement en ordre numérique, selon la province et le territoire, 2006

Ce tableau est la pièce maîtresse de la classification puisqu'il s'agit d'une liste complète des unités géographiques de la CGT. C'est à partir de ces unités que toutes les autres régions géographiques normalisées sont constituées. Le tableau donne le code, le nom et le genre de chaque SDR, et indique en plus si la SDR fait partie d'une RMR/AR.

Les SDR ayant été visées par un changement de nom, de genre, de code, de limites ou une révision des chiffres de population depuis 2001 sont signalées.

Le tableau 3 est étayé par un index (tableau 7), des précisions sur les changements (appendices 1, 2 et 3) et sur les révisions des chiffres de population (appendice 4), et des cartes (volume II).

Tableau 4 Régions métropolitaines de recensement et agglomérations de recensement en ordre numérique, 2006

Il s'agit d'une liste de tous les grands centres urbains au Canada. Ces centres sont importants pour l'analyse de la conjoncture économique actuelle puisqu'ils sont au cœur de l'activité économique au Canada.

Le tableau donne le code, la description et le genre de chaque RMR et AR. Les RMR sont en caractères gras.

Le détail des RMR et des AR selon les subdivisions de recensement composantes est fourni au tableau 5.

Tableau 5 Régions métropolitaines de recensement, agglomérations de recensement et leurs subdivisions de recensement composantes en ordre alphabétique, 2006

Ce tableau a un double objet : fournir un accès plus facile aux codes de RMR et d'AR et définir les RMR et les AR par rapport aux SDR.

Le tableau donne la liste alphabétique des RMR et des AR combinées. Après chaque RMR et AR se retrouvent les SDR composantes en ordre alphabétique. Le nom, le genre et le code sont indiqués pour chaque RMR et AR, et le nom, le genre et le code de la CGT, pour chaque SDR.

Tableau 6 Régions économiques et leurs divisions de recensement composantes en ordre numérique, selon la province et le territoire, 2006

Ce tableau énumère les RE avec leurs codes et les définit par rapport à leurs DR composantes, qui sont présentées en ordre numérique, le nom et le code de chaque DR étant précisés.

En Ontario, les utilisateurs de ce tableau prendront note que la DR composante Halton (code de DR 35 24) apparaît à deux endroits, soit comme composante de la région économique de Toronto (RE 35 30) et comme composante de Hamilton–Niagara Peninsula (RE 35 50). Au bas du tableau, une note énumère quelles SDR de la DR 35 24 font partie soit de la RE 35 30, soit de la RE 35 50.

Tableau 7 Index des noms de localité, selon la province et le territoire, 2006

Ce tableau donne un accès par mot à la CGT et aux codes de RMR/AR à partir du nom de toute localité habitée ou qui l'a été au cours des 55 dernières années. Cet index de noms de localité a été élargi avec les années au fil des enquêtes et comprend des noms de localités qui correspondent à des gares et à des bureaux de poste ou qui ont été relevés dans les répertoires toponymiques provinciaux.

Les utilisateurs du tableau 7 vont rencontrer des noms de lieu alternés et répétés parmi les quelques 46 000 entrées de ce tableau. Les noms de lieu alternés comprennent les noms de lieux alternés à partir de l'histoire ou d'autres langues et les épellations alternatives du même nom. Dans ces cas, tous les noms conduisent au même code CGT. Toutefois, les noms de lieu répétés ont généralement des codes CGT différents. Environ 2 000 noms

paraissent plus d'une fois à l'intérieur d'une province, y entraînant environ 4 325 entrées dans le tableau. Habituellement, ceci démontre qu'un nom de lieu a été utilisé pour plus d'une localité, parfois pas tellement éloignée l'une de l'autre. Cela se présente aussi lorsqu'une limite de SDR partage une localité et que le nom de lieu est répété sous chacun des codes CGT. Cette situation cause un travail de référence supplémentaire pour les codeurs utilisant le tableau 7.

Le tableau présente les noms de localité ainsi que les noms actuels des subdivisions de recensement en ordre alphabétique selon la province et le territoire avec le code de la CGT et, le cas échéant, le code de RMR/AR de chaque localité. Les noms officiels et les codes des SDR sont indiqués en caractères gras et le code de genre de la SDR est aussi précisé.

Appendice 1 Changements apportés aux codes, aux noms et aux genres des subdivisions de recensement, entre 2001 et 2006, selon la province et le territoire, dans l'ordre des codes de 2001

Ce tableau présente les changements en indiquant l'ancien et l'actuel nom ou genre de SDR pour un changement de nom ou de genre de SDR, et la correspondance qui existe entre un ancien et un nouveau code CGT. Le tableau donne pour chaque changement, selon l'ordre des codes de 2001, le code CGT en 2001 avec le nom et le genre de SDR, le code de changement, suivi du code CGT correspondant en 2006 ainsi que le nom et le genre de SDR.

Appendice 2 Changements apportés aux codes, aux noms et aux genres des subdivisions de recensement, entre 2001 et 2006, selon la province et le territoire, dans l'ordre des codes de 2006

Ce tableau présente une information identique à l'appendice 1 mais selon l'ordre des codes de 2006. Alors que l'appendice 1 signale quelles municipalités ont été éliminées depuis 2001, l'appendice 2 met l'accent sur les nouvelles inscriptions.

Le tableau indique pour chaque changement, selon l'ordre des codes de 2006, le code CGT de 2006, avec le nom et le genre de SDR, le code de changement, et son équivalent en 2001 en termes de code CGT, de nom et de genre de SDR. Ces changements indiquent le nom et le genre actuel de la SDR si un changement de nom ou de genre est survenu, et comment un nouveau code est rattaché à un ancien code.

Appendice 3 Changements annuels apportés aux codes, aux noms et aux genres des subdivisions de recensement, entre 2001 et 2006, selon la province et le territoire, et selon l'année

Ce tableau énumère les changements annuels apportés à la CGT. À la différence des appendices 1 et 2, l'appendice 3 montre tous les changements intermédiaires qui n'apparaissent pas lorsque l'on compare uniquement les années 2001 et 2006.

Le tableau montre, pour chaque année, l'ancien nom et genre de SDR, l'ancien code CGT, un code de changement (pour l'état précédent), la date du changement, un code de changement (pour l'état révisé) et son équivalent pour 2006 en termes de nom et genre de SDR, et de code CGT.

Ce tableau est important pour les utilisateurs de données de séries historiques qui rassemblent des données géostatistiques sur une base annuelle. C'est pourquoi le tableau indique, par année, toutes les constitutions et les dissolutions de SDR, les révisions aux codes de la CGT ainsi que les changements de nom et de genre affectant les SDR pour la période entre le 2 janvier 2001 et le 1^{er} janvier 2006.

Appendice 4 Révisions annuelles des chiffres de population du recensement de 2001 pour les subdivisions de recensement affectées par un changement, selon la province et le territoire

Ce tableau énumère les SDR dont les chiffres de population du recensement de 2001 ont été révisés suite à un changement de limites ou à une révision des chiffres de population.

Le tableau indique le nom et le genre de la SDR et les chiffres de population selon les limites de la SDR au 1^{er} janvier et au 1^{er} juillet de chaque année pour la période comprise entre 2001 et 2006.

Volume II – Les cartes de référence

Ce volume contient une série de 23 cartes des provinces et territoires indiquant les limites des divisions de recensement, des subdivisions de recensement, des régions métropolitaines de recensement et des agglomérations de recensement en date du 1^{er} janvier 2006. Les limites sont tracées sur des fonds de carte qui comprennent déjà les cours d'eau. Les cartes indiquent le nom et le code de chaque SDR et le code des DR et des RMR/AR.

Sont aussi comprises cinq cartes du Canada, à savoir :

1. un index des cartes de référence;
2. les limites des divisions de recensement;
3. l'emplacement des régions métropolitaines de recensement et des agglomérations de recensement;
4. la distribution spatiale des SDR parmi les RMR, les AR, les zones d'influence des RMR et des AR, et les territoires;
5. les limites des régions économiques avec leurs DR composantes.

Document de référence

1. Classification géographique type 2001
Volume I, La Classification, n° 12-571-XPB au catalogue
Volume II, Cartes de référence, n° 12-572-XPB au catalogue
Source : Statistique Canada

Tableau 1 Divisions de recensement en ordre numérique, selon la province et le territoire, 2006

PR	DR	Nom de la DR	Genre de DR	PR	DR	Nom de la DR	Genre de DR
Terre-Neuve-et-Labrador				Québec (suite)			
10	01	Division No. 1	CDR	24	06	Avignon	MRC
10	02	Division No. 2	CDR	24	07	La Matapédia	MRC
10	03	Division No. 3	CDR	24	08	Matane	MRC
10	04	Division No. 4	CDR	24	09	La Mitis	MRC
10	05	Division No. 5	CDR	24	10	Rimouski-Neigette	MRC
10	06	Division No. 6	CDR	24	11	Les Basques	MRC
10	07	Division No. 7	CDR	24	12	Rivière-du-Loup	MRC
10	08	Division No. 8	CDR	24	13	Témiscouata	MRC
10	09	Division No. 9	CDR	24	14	Kamouraska	MRC
10	10	Division No. 10	CDR	24	15	Charlevoix-Est	MRC
10	11	Division No. 11	CDR	24	16	Charlevoix	MRC
Île-du-Prince-Édouard				24	17	L'Islet	MRC
11	01	Kings	CTY	24	18	Montmagny	MRC
11	02	Queens	CTY	24	19	Bellechasse	MRC
11	03	Prince	CTY	24	20	L'Île-d'Orléans	MRC
Nouvelle-Écosse				24	21	La Côte-de-Beaupré	MRC
12	01	Shelburne	CTY	24	22	La Jacques-Cartier	MRC
12	02	Yarmouth	CTY	24	23	Québec	TÉ
12	03	Digby	CTY	24	24	Lévis	TÉ
12	04	Queens	CTY	24	25	La Nouvelle-Beauce	MRC
12	05	Annapolis	CTY	24	26	Robert-Cliche	MRC
12	06	Lunenburg	CTY	24	27	Les Etchemins	MRC
12	07	Kings	CTY	24	28	Beauce-Sartigan	MRC
12	08	Hants	CTY	24	29	Le Granit	MRC
12	09	Halifax	CTY	24	30	L'Amiante	MRC
12	10	Colchester	CTY	24	31	L'Érable	MRC
12	11	Cumberland	CTY	24	32	Lotbinière	MRC
12	12	Pictou	CTY	24	33	Portneuf	MRC
12	13	Guysborough	CTY	24	34	Mékinac	MRC
12	14	Antigonish	CTY	24	35	Shawinigan	TÉ
12	15	Inverness	CTY	24	36	Francheville	CDR
12	16	Richmond	CTY	24	37	Bécancour	MRC
12	17	Cape Breton	CTY	24	38	Arthabaska	MRC
12	18	Victoria	CTY	24	39	Asbestos	MRC
Nouveau-Brunswick				24	40	Le Haut-Saint-François	MRC
13	01	Saint John	CT	24	41	Le Val-Saint-François	MRC
13	02	Charlotte	CT	24	42	Sherbrooke	TÉ
13	03	Sunbury	CT	24	43	Coaticook	MRC
13	04	Queens	CT	24	44	Memphrémagog	MRC
13	05	Kings	CT	24	45	Brome-Missisquoi	MRC
13	06	Albert	CT	24	46	La Haute-Yamaska	MRC
13	07	Westmorland	CT	24	47	Acton	MRC
13	08	Kent	CT	24	48	Drummond	MRC
13	09	Northumberland	CT	24	49	Nicolet-Yamaska	MRC
13	10	York	CT	24	50	Maskinongé	MRC
13	11	Carleton	CT	24	51	D'Autray	MRC
13	12	Victoria	CT	24	52	Le Bas-Richelieu	MRC
13	13	Madawaska	CT	24	53	Les Maskoutains	MRC
13	14	Restigouche	CT	24	54	Rouville	MRC
13	15	Gloucester	CT	24	55	Le Haut-Richelieu	MRC
Québec				24	56	La Vallée-du-Richelieu	MRC
24	01	Les Îles-de-la-Madeleine	TÉ	24	57	Longueuil	TÉ
24	02	Le Rocher-Percé	MRC	24	58	Lajemmerais	MRC
24	03	La Côte-de-Gaspé	MRC	24	59	L'Assomption	MRC
24	04	La Haute-Gaspésie	MRC	24	60	Joliette	MRC
24	05	Bonaventure	MRC	24	61	Matawinie	MRC
				24	62	Montcalm	MRC
				24	63	Les Moulins	MRC
				24	64	Laval	TÉ
				24	65	Montréal	TÉ
				24	66	Roussillon	MRC
				24	67	Les Jardins-de-Napierville	MRC
				24	68	Le Haut-Saint-Laurent	MRC
				24	69		

Tableau 1 Divisions de recensement en ordre numérique, selon la province et le territoire, 2006 (suite)

PR	DR	Nom de la DR	Genre de DR	PR	DR	Nom de la DR	Genre de DR
Québec (fin)				Ontario (fin)			
24	70	Beauharnois-Salaberry	MRC	35	39	Middlesex	CTY
24	71	Vaudreuil-Soulanges	MRC	35	40	Huron	CTY
24	72	Deux-Montagnes	MRC	35	41	Bruce	CTY
24	73	Thérèse-De Blainville	MRC	35	42	Grey	CTY
24	74	Mirabel	TÉ	35	43	Simcoe	CTY
24	75	La Rivière-du-Nord	MRC	35	44	Muskoka	DM
24	76	Argenteuil	MRC	35	46	Haliburton	CTY
24	77	Les Pays-d'en-Haut	MRC	35	47	Renfrew	CTY
24	78	Les Laurentides	MRC	35	48	Nipissing	DIS
24	79	Antoine-Labelle	MRC	35	49	Parry Sound	DIS
24	80	Papineau	MRC	35	51	Manitoulin	DIS
24	81	Gatineau	TÉ	35	52	Sudbury	DIS
24	82	Les Collines-de-l'Outaouais	MRC	35	53	Grand Sudbury	CDR
24	83	La Vallée-de-la-Gatineau	MRC	35	54	Timiskaming	DIS
24	84	Pontiac	MRC	35	56	Cochrane	DIS
24	85	Témiscamingue	MRC	35	57	Algoma	DIS
24	86	Rouyn-Noranda	TÉ	35	58	Thunder Bay	DIS
24	87	Abitibi-Ouest	MRC	35	59	Rainy River	DIS
24	88	Abitibi	MRC	35	60	Kenora	DIS
24	89	La Vallée-de-l'Or	MRC	Manitoba			
24	90	La Tuque	TÉ	46	01	Division No. 1	CDR
24	91	Le Domaine-du-Roy	MRC	46	02	Division No. 2	CDR
24	92	Maria-Chapdelaine	MRC	46	03	Division No. 3	CDR
24	93	Lac-Saint-Jean-Est	MRC	46	04	Division No. 4	CDR
24	94	Le Saguenay-et-son-Fjord	CDR	46	05	Division No. 5	CDR
24	95	La Haute-Côte-Nord	MRC	46	06	Division No. 6	CDR
24	96	Manicouagan	MRC	46	07	Division No. 7	CDR
24	97	Sept-Rivières-Caniapiscau	CDR	46	08	Division No. 8	CDR
24	98	Minganie-Basse-Côte-Nord	CDR	46	09	Division No. 9	CDR
24	99	Nord-du-Québec	CDR	46	10	Division No. 10	CDR
Ontario				46	11	Division No. 11	CDR
35	01	Stormont, Dundas and Glengarry	UC	46	12	Division No. 12	CDR
35	02	Prescott and Russell	UC	46	13	Division No. 13	CDR
35	06	Ottawa	CDR	46	14	Division No. 14	CDR
35	07	Leeds and Grenville	UC	46	15	Division No. 15	CDR
35	09	Lanark	CTY	46	16	Division No. 16	CDR
35	10	Frontenac	MB	46	17	Division No. 17	CDR
35	11	Lennox and Addington	CTY	46	18	Division No. 18	CDR
35	12	Hastings	CTY	46	19	Division No. 19	CDR
35	13	Prince Edward	CDR	46	20	Division No. 20	CDR
35	14	Northumberland	CTY	46	21	Division No. 21	CDR
35	15	Peterborough	CTY	46	22	Division No. 22	CDR
35	16	Kawartha Lakes	CDR	46	23	Division No. 23	CDR
35	18	Durham	RM	Saskatchewan			
35	19	York	RM	47	01	Division No. 1	CDR
35	20	Toronto	CDR	47	02	Division No. 2	CDR
35	21	Peel	RM	47	03	Division No. 3	CDR
35	22	Dufferin	CTY	47	04	Division No. 4	CDR
35	23	Wellington	CTY	47	05	Division No. 5	CDR
35	24	Halton	RM	47	06	Division No. 6	CDR
35	25	Hamilton	CDR	47	07	Division No. 7	CDR
35	26	Niagara	RM	47	08	Division No. 8	CDR
35	28	Haldimand-Norfolk	CDR	47	09	Division No. 9	CDR
35	29	Brant	CDR	47	10	Division No. 10	CDR
35	30	Waterloo	RM	47	11	Division No. 11	CDR
35	31	Perth	CTY	47	12	Division No. 12	CDR
35	32	Oxford	CTY	47	13	Division No. 13	CDR
35	34	Elgin	CTY	47	14	Division No. 14	CDR
35	36	Chatham-Kent	CDR	47	15	Division No. 15	CDR
35	37	Essex	CTY	47	16	Division No. 16	CDR
35	38	Lambton	CTY				

Tableau 1 Divisions de recensement en ordre numérique, selon la province et le territoire, 2006 (fin)

PR	DR	Nom de la DR	Genre de DR	PR	DR	Nom de la DR	Genre de DR
Saskatchewan (fin)				Colombie-Britannique (fin)			
47	17	Division No. 17	CDR	59	21	Nanaimo	RD
47	18	Division No. 18	CDR	59	23	Alberni-Clayoquot	RD
Alberta				59	25	Comox-Strathcona	RD
48	01	Division No. 1	CDR	59	27	Powell River	RD
48	02	Division No. 2	CDR	59	29	Sunshine Coast	RD
48	03	Division No. 3	CDR	59	31	Squamish-Lillooet	RD
48	04	Division No. 4	CDR	59	33	Thompson-Nicola	RD
48	05	Division No. 5	CDR	59	35	Central Okanagan	RD
48	06	Division No. 6	CDR	59	37	North Okanagan	RD
48	07	Division No. 7	CDR	59	39	Columbia-Shuswap	RD
48	08	Division No. 8	CDR	59	41	Cariboo	RD
48	09	Division No. 9	CDR	59	43	Mount Waddington	RD
48	10	Division No. 10	CDR	59	45	Central Coast	RD
48	11	Division No. 11	CDR	59	47	Skeena-Queen Charlotte	RD
48	12	Division No. 12	CDR	59	49	Kitimat-Stikine	RD
48	13	Division No. 13	CDR	59	51	Bulkley-Nechako	RD
48	14	Division No. 14	CDR	59	53	Fraser-Fort George	RD
48	15	Division No. 15	CDR	59	55	Peace River	RD
48	16	Division No. 16	CDR	59	57	Stikine	REG
48	17	Division No. 17	CDR	59	59	Northern Rockies	RD
48	18	Division No. 18	CDR	Territoire du Yukon			
48	19	Division No. 19	CDR	60	01	Yukon	TER
Colombie-Britannique				Territoires du Nord-Ouest			
59	01	East Kootenay	RD	61	06	Fort Smith	REG
59	03	Central Kootenay	RD	61	07	Inuvik	REG
59	05	Kootenay Boundary	RD	Nunavut			
59	07	Okanagan-Similkameen	RD	62	04	Baffin	REG
59	09	Fraser Valley	RD	62	05	Keewatin	REG
59	15	Greater Vancouver	RD	62	08	Kitikmeot	REG
59	17	Capital	RD				
59	19	Cowichan Valley	RD				

Tableau 2 Divisions de recensement en ordre alphabétique, selon la province et le territoire, 2006

PR	DR	Nom de la DR	Genre de DR	PR	DR	Nom de la DR	Genre de DR
Terre-Neuve-et-Labrador				Québec (suite)			
10	01	Division No. 1	CDR	24	40	Asbestos	MRC
10	02	Division No. 2	CDR	24	06	Avignon	MRC
10	03	Division No. 3	CDR	24	29	Beauce-Sartigan	MRC
10	04	Division No. 4	CDR	24	70	Beauharnois-Salaberry	MRC
10	05	Division No. 5	CDR	24	38	Bécancour	MRC
10	06	Division No. 6	CDR	24	19	Bellechasse	MRC
10	07	Division No. 7	CDR	24	05	Bonaventure	MRC
10	08	Division No. 8	CDR	24	46	Brome-Missisquoi	MRC
10	09	Division No. 9	CDR	24	16	Charlevoix	MRC
10	10	Division No. 10	CDR	24	15	Charlevoix-Est	MRC
10	11	Division No. 11	CDR	24	44	Coaticook	MRC
Île-du-Prince-Édouard				24	52	D'Autray	MRC
11	01	Kings	CTY	24	72	Deux-Montagnes	MRC
11	03	Prince	CTY	24	49	Drummond	MRC
11	02	Queens	CTY	24	37	Francheville	CDR
Nouvelle-Écosse				24	81	Gatineau	TÉ
12	05	Annapolis	CTY	24	61	Joliette	MRC
12	14	Antigonish	CTY	24	14	Kamouraska	MRC
12	17	Cape Breton	CTY	24	31	L'Amiante	MRC
12	10	Colchester	CTY	24	60	L'Assomption	MRC
12	11	Cumberland	CTY	24	32	L'Érable	MRC
12	03	Digby	CTY	24	20	L'Île-d'Orléans	MRC
12	13	Guysborough	CTY	24	17	L'Islet	MRC
12	09	Halifax	CTY	24	21	La Côte-de-Beaupré	MRC
12	08	Hants	CTY	24	03	La Côte-de-Gaspé	MRC
12	15	Inverness	CTY	24	95	La Haute-Côte-Nord	MRC
12	07	Kings	CTY	24	04	La Haute-Gaspésie	MRC
12	06	Lunenburg	CTY	24	47	La Haute-Yamaska	MRC
12	12	Pictou	CTY	24	22	La Jacques-Cartier	MRC
12	04	Queens	CTY	24	07	La Matapédia	MRC
12	16	Richmond	CTY	24	09	La Mitis	MRC
12	01	Shelburne	CTY	24	26	La Nouvelle-Beauce	MRC
12	18	Victoria	CTY	24	75	La Rivière-du-Nord	MRC
12	02	Yarmouth	CTY	24	90	La Tuque	TÉ
Nouveau-Brunswick				24	89	La Vallée-de-l'Or	MRC
13	06	Albert	CT	24	83	La Vallée-de-la-Gatineau	MRC
13	11	Carleton	CT	24	57	La Vallée-du-Richelieu	MRC
13	02	Charlotte	CT	24	93	Lac-Saint-Jean-Est	MRC
13	15	Gloucester	CT	24	59	Lajemmerais	MRC
13	08	Kent	CT	24	65	Laval	TÉ
13	05	Kings	CT	24	53	Le Bas-Richelieu	MRC
13	13	Madawaska	CT	24	91	Le Domaine-du-Roy	MRC
13	09	Northumberland	CT	24	30	Le Granit	MRC
13	04	Queens	CT	24	56	Le Haut-Richelieu	MRC
13	14	Restigouche	CT	24	41	Le Haut-Saint-François	MRC
13	01	Saint John	CT	24	69	Le Haut-Saint-Laurent	MRC
13	03	Sunbury	CT	24	02	Le Rocher-Percé	MRC
13	12	Victoria	CT	24	94	Le Saguenay-et-son-Fjord	CDR
13	07	Westmorland	CT	24	42	Le Val-Saint-François	MRC
13	10	York	CT	24	11	Les Basques	MRC
Québec				24	82	Les Collines-de-l'Outaouais	MRC
24	88	Abitibi	MRC	24	28	Les Etchemins	MRC
24	87	Abitibi-Ouest	MRC	24	01	Les Îles-de-la-Madeleine	TÉ
24	48	Acton	MRC	24	68	Les Jardins-de-Napierville	MRC
24	79	Antoine-Labelle	MRC	24	78	Les Laurentides	MRC
24	76	Argenteuil	MRC	24	54	Les Maskoutains	MRC
24	39	Arthabaska	MRC	24	64	Les Moulins	MRC
				24	77	Les Pays-d'en-Haut	MRC
				24	25	Lévis	TÉ
				24	58	Longueuil	TÉ
				24	33	Lotbinière	MRC
				24	96	Manicouagan	MRC
				24	92	Maria-Chapdelaine	MRC

Tableau 2 Divisions de recensement en ordre alphabétique, selon la province et le territoire, 2006 (suite)

PR	DR	Nom de la DR	Genre de DR	PR	DR	Nom de la DR	Genre de DR
Québec (fin)				Ontario (fin)			
24	51	Maskinongé	MRC	35	32	Oxford	CTY
24	08	Matane	MRC	35	49	Parry Sound	DIS
24	62	Matawinie	MRC	35	21	Peel	RM
24	35	Mékinac	MRC	35	31	Perth	CTY
24	45	Memphrémagog	MRC	35	15	Peterborough	CTY
24	98	Minganie-Basse-Côte-Nord	CDR	35	02	Prescott and Russell	UC
24	74	Mirabel	TÉ	35	13	Prince Edward	CDR
24	63	Montcalm	MRC	35	59	Rainy River	DIS
24	18	Montmagny	MRC	35	47	Renfrew	CTY
24	66	Montréal	TÉ	35	43	Simcoe	CTY
24	50	Nicolet-Yamaska	MRC	35	01	Stormont, Dundas and Glengarry	UC
24	99	Nord-du-Québec	CDR	35	52	Sudbury	DIS
24	80	Papineau	MRC	35	58	Thunder Bay	DIS
24	84	Pontiac	MRC	35	54	Timiskaming	DIS
24	34	Portneuf	MRC	35	20	Toronto	CDR
24	23	Québec	TÉ	35	30	Waterloo	RM
24	10	Rimouski-Neigette	MRC	35	23	Wellington	CTY
24	12	Rivière-du-Loup	MRC	35	19	York	RM
24	27	Robert-Cliche	MRC				
24	67	Roussillon	MRC	Manitoba			
24	55	Rouville	MRC	46	01	Division No. 1	CDR
24	86	Rouyn-Noranda	TÉ	46	02	Division No. 2	CDR
24	97	Sept-Rivières-Caniapiscau	CDR	46	03	Division No. 3	CDR
24	36	Shawinigan	TÉ	46	04	Division No. 4	CDR
24	43	Sherbrooke	TÉ	46	05	Division No. 5	CDR
24	85	Témiscamingue	MRC	46	06	Division No. 6	CDR
24	13	Témiscouata	MRC	46	07	Division No. 7	CDR
24	73	Thérèse-De Blainville	MRC	46	08	Division No. 8	CDR
24	71	Vaudreuil-Soulanges	MRC	46	09	Division No. 9	CDR
Ontario				46	10	Division No. 10	CDR
35	57	Algoma	DIS	46	11	Division No. 11	CDR
35	29	Brant	CDR	46	12	Division No. 12	CDR
35	41	Bruce	CTY	46	13	Division No. 13	CDR
35	36	Chatham-Kent	CDR	46	14	Division No. 14	CDR
35	56	Cochrane	DIS	46	15	Division No. 15	CDR
35	22	Dufferin	CTY	46	16	Division No. 16	CDR
35	18	Durham	RM	46	17	Division No. 17	CDR
35	34	Elgin	CTY	46	18	Division No. 18	CDR
35	37	Essex	CTY	46	19	Division No. 19	CDR
35	10	Frontenac	MB	46	20	Division No. 20	CDR
35	53	Grand Sudbury	CDR	46	21	Division No. 21	CDR
35	42	Grey	CTY	46	22	Division No. 22	CDR
35	28	Haldimand-Norfolk	CDR	46	23	Division No. 23	CDR
35	46	Haliburton	CTY	Saskatchewan			
35	24	Halton	RM	47	01	Division No. 1	CDR
35	25	Hamilton	CDR	47	02	Division No. 2	CDR
35	12	Hastings	CTY	47	03	Division No. 3	CDR
35	40	Huron	CTY	47	04	Division No. 4	CDR
35	16	Kawartha Lakes	CDR	47	05	Division No. 5	CDR
35	60	Kenora	DIS	47	06	Division No. 6	CDR
35	38	Lambton	CTY	47	07	Division No. 7	CDR
35	09	Lanark	CTY	47	08	Division No. 8	CDR
35	07	Leeds and Grenville	UC	47	09	Division No. 9	CDR
35	11	Lennox and Addington	CTY	47	10	Division No. 10	CDR
35	51	Manitoulin	DIS	47	11	Division No. 11	CDR
35	39	Middlesex	CTY	47	12	Division No. 12	CDR
35	44	Muskoka	DM	47	13	Division No. 13	CDR
35	26	Niagara	RM	47	14	Division No. 14	CDR
35	48	Nipissing	DIS	47	15	Division No. 15	CDR
35	14	Northumberland	CTY	47	16	Division No. 16	CDR
35	06	Ottawa	CDR	47	17	Division No. 17	CDR

Tableau 2 Divisions de recensement en ordre alphabétique, selon la province et le territoire, 2006 (fin)

PR	DR	Nom de la DR	Genre de DR	PR	DR	Nom de la DR	Genre de DR
Saskatchewan (fin)				Colombie-Britannique (fin)			
47	18	Division No. 18	CDR	59	25	Comox-Strathcona	RD
Alberta				59	19	Cowichan Valley	RD
48	01	Division No. 1	CDR	59	01	East Kootenay	RD
48	02	Division No. 2	CDR	59	09	Fraser Valley	RD
48	03	Division No. 3	CDR	59	53	Fraser-Fort George	RD
48	04	Division No. 4	CDR	59	15	Greater Vancouver	RD
48	05	Division No. 5	CDR	59	49	Kitimat-Stikine	RD
48	06	Division No. 6	CDR	59	05	Kootenay Boundary	RD
48	07	Division No. 7	CDR	59	43	Mount Waddington	RD
48	08	Division No. 8	CDR	59	21	Nanaimo	RD
48	09	Division No. 9	CDR	59	37	North Okanagan	RD
48	10	Division No. 10	CDR	59	59	Northern Rockies	RD
48	11	Division No. 11	CDR	59	07	Okanagan-Similkameen	RD
48	12	Division No. 12	CDR	59	55	Peace River	RD
48	13	Division No. 13	CDR	59	27	Powell River	RD
48	14	Division No. 14	CDR	59	47	Skeena-Queen Charlotte	RD
48	15	Division No. 15	CDR	59	31	Squamish-Lillooet	RD
48	16	Division No. 16	CDR	59	57	Stikine	REG
48	17	Division No. 17	CDR	59	29	Sunshine Coast	RD
48	18	Division No. 18	CDR	59	33	Thompson-Nicola	RD
48	19	Division No. 19	CDR	Territoire du Yukon			
Colombie-Britannique				60	01	Yukon	TER
59	23	Alberni-Clayoquot	RD	Territoires du Nord-Ouest			
59	51	Bulkley-Nechako	RD	61	06	Fort Smith	REG
59	17	Capital	RD	61	07	Inuvik	REG
59	41	Cariboo	RD	Nunavut			
59	45	Central Coast	RD	62	04	Baffin	REG
59	03	Central Kootenay	RD	62	05	Keewatin	REG
59	35	Central Okanagan	RD	62	08	Kitikmeot	REG
59	39	Columbia-Shuswap	RD				

Tableau 3 Divisions et subdivisions de recensement en ordre numérique, selon la province et le territoire, 2006

PR	DR	SDR	RMR/ AR	Nom	Genre	Change- ment	PR	DR	SDR	RMR/ AR	Nom	Genre	Change- ment
Terre-Neuve-et-Labrador							Terre-Neuve-et-Labrador (suite)						
10	01			Division No. 1	CDR		10	01	379		Harbour Grace	T	
10	01	101		Division No. 1, Subd. V	SNO	● ◆	10	01	385	005	Upper Island Cove	T	
10	01	105		Portugal Cove South	T		10	01	391		Division No. 1, Subd. J	SNO	
10	01	113		Trepassey	T	◆	10	01	394	005	Bishop's Cove	T	
10	01	120		St. Shott's	T		10	01	396	005	Spaniard's Bay	T	
10	01	124		Division No. 1, Subd. U	SNO		10	01	405		Division No. 1, Subd. K	SNO	
10	01	126		Cape Broyle	T		10	01	409	005	Bay Roberts	T	
10	01	131		Renews-Cappahayden	T	●	10	01	415		Division No. 1, Subd. L	SNO	
10	01	136		Fermeuse	T		10	01	421		Division No. 1, Subd. M	SNO	
10	01	140		Port Kirwan	T		10	01	426	005	North River	T	
10	01	144		Aquaforte	T		10	01	429		Clarke's Beach	T	
10	01	149		Ferryland	T		10	01	434		South River	T	
10	01	155		Division No. 1, Subd. W	SNO		10	01	437		Cupids	T	
10	01	169		St. Vincent's-St. Stephen's- Peter's River	T		10	01	441		Division No. 1, Subd. N	SNO	
10	01	174		Gaskiers-Point La Haye	T	●	10	01	446		Brigus	T	
10	01	178		St. Mary's	T		10	01	452		Division No. 1, Subd. O	SNO	
10	01	181		Riverhead	T		10	01	456		Colliers	T	
10	01	186		Admirals Beach	T		10	01	461		Conception Harbour	T	
10	01	192		St. Joseph's	T		10	01	464		Avondale	T	
10	01	197		Mount Carmel-Mitchells Brook-St. Catherines	T		10	01	469		Harbour Main-Chapel's Cove- Lakeview	T	
10	01	203		Division No. 1, Subd. X	SNO		10	01	472		Holyrood	T	
10	01	207		Colinet	T		10	01	485	001	Conception Bay South	T	
10	01	214		Division No. 1, Subd. C	SNO		10	01	490		Division No. 1, Subd. R	SNO	
10	01	219		Branch	T		10	01	494		Wabana	T	
10	01	225		Point Lance	T		10	01	504	001	Portugal Cove-St. Philip's	T	
10	01	228		St. Bride's	T		10	01	505	001	Pouch Cove	T	
10	01	234		Division No. 1, Subd. B	SNO	◆	10	01	507	001	Flatrock	T	
10	01	240		Placentia	T		10	01	509	001	Torbay	T	
10	01	254		Fox Harbour	T	◆	10	01	511	001	Logy Bay-Middle Cove-Outer Cove	T	◆
10	01	259		Division No. 1, Subd. A	SNO	◆	10	01	512	001	Bauline	T	
10	01	263		Long Harbour-Mount Arlington Heights	T	◆	10	01	517	001	Paradise	T	
10	01	267		Southern Harbour	T		10	01	519	001	St. John's	CY	◆
10	01	270		Arnold's Cove	T		10	01	542	001	Mount Pearl	CY	
10	01	274		Come By Chance	T		10	01	551	001	Petty Harbour-Maddox Cove	T	
10	01	277		Sunnyside	T		10	01	557	001	Bay Bulls	T	
10	01	281		Chance Cove	T		10	01	559	001	Witless Bay	T	
10	01	285		Norman's Cove-Long Cove	T	◆	10	01	565		Division No. 1, Subd. D	SNO	
10	01	289		Chapel Arm	T	◆	10	02			Division No. 2	CDR	
10	01	293		Division No. 1, Subd. Y	SNO	◆	10	02	001		Division No. 2, Subd. E	SNO	◆
10	01	298		Whitbourne	T		10	02	002		Lewin's Cove	T	
10	01	304		Division No. 1, Subd. E	SNO	◆	10	02	005		Burin	T	●
10	01	308		Whiteway	T	◆	10	02	006		Division No. 2, Subd. F	SNO	◆
10	01	312		Heart's Delight-Islington	T		10	02	008		St. Lawrence	T	
10	01	316		Heart's Desire	T		10	02	009		Division No. 2, Subd. G	SNO	
10	01	321		Division No. 1, Subd. F	SNO		10	02	011		Lawn	T	
10	01	325		Heart's Content	T		10	02	012		Lamaline	T	
10	01	328		New Perlican	T		10	02	013		Lord's Cove	T	
10	01	332		Winterton	T		10	02	014		Point May	T	
10	01	335		Hant's Harbour	T		10	02	015		Point au Gaul	T	
10	01	339		Division No. 1, Subd. G	SNO		10	02	016		Division No. 2, Subd. H	SNO	◆
10	01	343		Old Perlican	T		10	02	017		Frenchman's Cove	T	
10	01	347		Bay de Verde	T		10	02	018		Fortune	T	
10	01	352		Small Point-Adam's Cove- Blackhead-Broad Cove	T		10	02	019		Grand Bank	T	
10	01	357		Division No. 1, Subd. H	SNO		10	02	021		Garnish	T	◆
10	01	361		Salmon Cove	T		10	02	022		Division No. 2, Subd. D	SNO	
10	01	365		Victoria	T		10	02	023		Winterland	T	
10	01	370		Carbonear	T		10	02	024		Marystown	T	
10	01	374		Division No. 1, Subd. I	SNO		10	02	025		Fox Cove-Mortier	T	
10	01	375		Bryant's Cove	T		10	02	026		Division No. 2, Subd. I	SNO	
							10	02	027		Bay L'Argent	T	

Tableau 3 Divisions et subdivisions de recensement en ordre numérique, selon la province et le territoire, 2006 (suite)

PR	DR	SDR	RMR/ AR	Nom	Genre	Change- ment	PR	DR	SDR	RMR/ AR	Nom	Genre	Change- ment
Terre-Neuve-et-Labrador (suite)							Terre-Neuve-et-Labrador (suite)						
10	02	029		Division No. 2, Subd. J	SNO		10	05	003		Division No. 5, Subd. G	SNO	
10	02	030		Grand le Pierre	T		10	05	004		Deer Lake	T	
10	02	031		Division No. 2, Subd. C	SNO		10	05	005		Jackson's Arm	T	
10	02	033		Rushoon	T		10	05	006		Howley	T	
10	02	034		Parkers Cove	T		10	05	007		Division No. 5, Subd. E	SNO	◆
10	02	036		Terrenceville	T		10	05	008		Hampden	T	◆
10	02	037		Red Harbour	T		10	05	009		Reidville	T	◆
10	02	039		English Harbour East	T		10	05	010		Division No. 5, Subd. F	SNO	
10	02	040		Baine Harbour	T		10	05	011	015	Steady Brook	T	
10	02	041		St. Bernard's-Jacques Fontaine	T		10	05	012		Pasadena	T	
10	02	044		Division No. 2, Subd. L	SNO		10	05	014		Cormack	T	
10	02	048		Division No. 2, Subd. K	SNO		10	05	015	015	Gillams	T	
10	02	055		Little Bay East	T		10	05	016		Division No. 5, Subd. C	SNO	
10	03	001		Division No. 3	CDR		10	05	017	015	Massey Drive	T	
10	03	002		Division No. 3, Subd. A	SNO		10	05	018	015	Corner Brook	CY	
10	03	003		Rencontre East	T		10	05	019		Division No. 5, Subd. D	SNO	◆
10	03	004		St. Jacques-Coomb's Cove	T		10	05	020	015	Humber Arm South	T	
10	03	005		Belleoram	T		10	05	022		Mclvers	T	
10	03	006		Pool's Cove	T		10	05	023		Cox's Cove	T	
10	03	008		Division No. 3, Subd. B	SNO		10	05	024		Lark Harbour	T	◆
10	03	009		Harbour Breton	T		10	05	025	015	Meadows	T	
10	03	010		Division No. 3, Subd. C	SNO		10	05	028		Hughes Brook	T	
10	03	011		Seal Cove (Fortune Bay)	T		10	05	030	015	Irishtown-Summerside	T	
10	03	012		Hermitage-Sandyville	T	●	10	05	033	015	Mount Moriah	T	
10	03	014		Gaultois	T		10	05	035		York Harbour	T	◆
10	03	018		Division No. 3, Subd. D	SNO	◆	10	06	001		Division No. 6	CDR	
10	03	019		Milltown-Head of Bay d'Espoir	T		10	06	003		Division No. 6, Subd. D	SNO	◆
10	03	020		St. Alban's	T		10	06	008		Norris Arm	T	
10	03	021		Morrisville	T		10	06	009		Division No. 6, Subd. E	SNO	◆
10	03	024		Division No. 3, Subd. E	SNO	◆	10	06	011		Gander	T	
10	03	026		Division No. 3, Subd. F	SNO	◆	10	06	012		Appleton	T	
10	03	028		Ramea	T		10	06	014		Glenwood	T	
10	03	031		Burgeon	T		10	06	015		Division No. 6, Subd. C	SNO	◆
10	03	032		Division No. 3, Subd. H	SNO	◆	10	06	017	010	Northern Arm	T	
10	03	033		Isle aux Morts	T		10	06	019		Grand Falls-Windsor	T	
10	03	034		Burnt Islands	T		10	06	021		Bishop's Falls	T	◆
10	03	038		Channel-Port aux Basques	T		10	06	022		Peterview	T	
10	03	042		Division No. 3, Subd. I	SNO		10	06	026		Botwood	T	
10	03	045		Division No. 3, Subd. J	SNO	◆	10	06	028		Badger	T	
10	03	801		Rose Blanche-Harbour le Cou	T		10	06	029		Millertown	T	
10	04	001		Samiajjij Miawpukek	IRI		10	06	031		Division No. 6, Subd. A	SNO	
10	04	006		Division No. 4	CDR		10	06	031		Buchans	T	
10	04	011		Division No. 4, Subd. A	SNO		10	07	001		Division No. 7	CDR	
10	04	013		Division No. 4, Subd. B	SNO	◆	10	07	006		Division No. 7, Subd. M	SNO	
10	04	016		Division No. 4, Subd. C	SNO	◆	10	07	009		Division No. 7, Subd. L	SNO	
10	04	017		St. George's	T		10	07	013		Division No. 7, Subd. K	SNO	◆
10	04	018		Division No. 4, Subd. D	SNO	◆	10	07	014		Clarenville	T	◆
10	04	019		Gallants	T		10	07	015		Division No. 7, Subd. J	SNO	◆
10	04	020		Stephenville Crossing	T		10	07	016		Trinity (Trinity Bay)	T	
10	04	021		Stephenville	T		10	07	017		Port Rexton	T	
10	04	022		Kippens	T		10	07	018		Little Catalina	T	
10	04	023		Port au Port East	T		10	07	022		Division No. 7, Subd. I	SNO	
10	04	024		Division No. 4, Subd. E	SNO		10	07	020		Elliston	T	
10	04	027		Cape St. George	T		10	07	022		Trinity Bay North	T	●
10	04	037		Lourdes	T		10	07	023		Bonavista	T	
10	04	042		Port au Port West-Aguathuna-Felix Cove	T		10	07	024		Division No. 7, Subd. G	SNO	◆
10	05	001		Division No. 5	CDR		10	07	025		Keels	T	
10	05	001		Division No. 5, Subd. A	SNO	◆	10	07	026		Duntara	T	◆
							10	07	027		King's Cove	T	
							10	07	028		Division No. 7, Subd. F	SNO	● ◆
							10	07	031		Division No. 7, Subd. E	SNO	

Tableau 3 Divisions et subdivisions de recensement en ordre numérique, selon la province et le territoire, 2006 (suite)

PR	DR	SDR	RMR/ AR	Nom	Genre	Change- ment	PR	DR	SDR	RMR/ AR	Nom	Genre	Change- ment
Terre-Neuve-et-Labrador (suite)							Terre-Neuve-et-Labrador (suite)						
10	07	032		Musgravetown	T		10	08	060		Robert's Arm	T	
10	07	036		Port Blandford	T		10	08	061		Springdale	T	
10	07	037		Traytown	T	◆	10	08	062		Port Anson	T	
10	07	038		Division No. 7, Subd. D	SNO	◆	10	08	063		Little Bay	T	
10	07	039		Savage Cove-Sandy Cove	T		10	08	064		Little Bay Islands	T	
10	07	040		Terra Nova	T		10	08	065		Division No. 8, Subd. P	SNO	◆
10	07	041		Happy Adventure	T		10	08	066		Beachside	T	
10	07	042		Eastport	T		10	08	067		Division No. 8, Subd. O	SNO	◆
10	07	043		Sandringham	T		10	08	069		King's Point	T	◆
10	07	044		Glovertown	T	◆	10	08	070		Nippers Harbour	T	
10	07	045		Division No. 7, Subd. N	SNO		10	08	071		Burlington	T	◆
10	07	046		Salvage	T		10	08	072		Middle Arm	T	◆
10	07	047		Gambo	T		10	08	073		Tilt Cove	T	
10	07	048		St. Brendan's	T	◆	10	08	074		Division No. 8, Subd. A	SNO	
10	07	049		Hare Bay	T	◆	10	08	075		Fleur de Lys	T	
10	07	050		Centreville-Wareham-Trinity	T	◆	10	08	076		LaScie	T	
10	07	051		Division No. 7, Subd. B	SNO	◆	10	08	077		Brent's Cove	T	
10	07	054		Greenspond	T		10	08	078		Pacquet	T	
10	07	056		Division No. 7, Subd. A	SNO		10	08	079		Baie Verte	T	
10	07	057		Dover	T		10	08	091		Seal Cove (White Bay)	T	
10	07	060		New-Wes-Valley	T		10	08	092		Coachman's Cove	T	
10	07	067		Indian Bay	T		10	08	093		Westport	T	
10	08			Division No. 8	CDR		10	08	095		Ming's Bight	T	
10	08	001		Division No. 8, Subd. M	SNO		10	08	096		Woodstock	T	
10	08	004		Lumsden	T		10	08	098		Miles Cove	T	
10	08	006		Musgrave Harbour	T		10	09			Division No. 9	CDR	
10	08	008		Division No. 8, Subd. L	SNO	◆	10	09	001		Division No. 9, Subd. F	SNO	●
10	08	011		Carmanville	T		10	09	004		Englee	T	
10	08	020		Fogo Island Region (Part)	RG	●	10	09	006		Roddickton	T	
10	08	021		Fogo	T	◆	10	09	008		Conche	T	
10	08	022		Joe Batt's Arm-Barr'd Islands-Shoal Bay	T	◆	10	09	009		Division No. 9, Subd. A	SNO	◆
10	08	023		Tilting	T		10	09	010		Trout River	T	
10	08	024		Change Islands	T		10	09	011		Woody Point, Bonne Bay	T	◆
10	08	025		Seldom-Little Seldom	T	◆	10	09	012		Norris Point	T	
10	08	026		Division No. 8, Subd. I	SNO		10	09	013		Rocky Harbour	T	
10	08	029		Crow Head	T		10	09	015		Daniel's Harbour	T	
10	08	031		Division No. 8, Subd. H	SNO	◆	10	09	016		Cow Head	T	
10	08	032		Cottlesville	T	◆	10	09	017		Parson's Pond	T	
10	08	033		Summerford	T		10	09	018		Hawke's Bay	T	◆
10	08	035		Twillingate	T		10	09	019		Port Saunders	T	◆
10	08	036		Division No. 8, Subd. G	SNO		10	09	020		St. Pauls	T	
10	08	037		Campbellton	T	◆	10	09	021		Division No. 9, Subd. C	SNO	
10	08	038		Birchy Bay	T		10	09	022		Port au Choix	T	◆
10	08	039		Comfort Cove-Newstead	T		10	09	023		Anchor Point	T	
10	08	040		Baytona	T		10	09	024		Flower's Cove	T	
10	08	042		Division No. 8, Subd. F	SNO		10	09	026		Bird Cove	T	
10	08	043		Embree	T		10	09	027		Bide Arm	T	
10	08	044		Lewisporte	T	◆	10	09	028		Main Brook	T	
10	08	045		Little Burnt Bay	T		10	09	029		St. Anthony	T	◆
10	08	046		Division No. 8, Subd. E	SNO		10	09	030		Glenburnie-Birchy Head-Shoal Brook	T	
10	08	047		Point of Bay	T		10	09	031		Division No. 9, Subd. D	SNO	◆
10	08	048		Leading Tickles	T		10	09	032		St. Lunaire-Griquet	T	
10	08	049		Point Leamington	T		10	09	034		Cook's Harbour	T	
10	08	052		Division No. 8, Subd. D	SNO	◆	10	09	035		Raleigh	T	
10	08	053		Pilley's Island	T	◆	10	09	037		Sally's Cove	T	
10	08	054		Triton	T		10	09	039		Goose Cove East	T	
10	08	055		Brighton	T		10	09	041		Division No. 9, Subd. H	SNO	
10	08	056		Lushes Bight-Beaumont-Beaumont North	T		10	09	042		Bellburns	T	
10	08	058		Division No. 8, Subd. C	SNO	◆	10	09	047		Division No. 9, Subd. G	SNO	◆
10	08	059		South Brook	T	◆	10	09	048		River of Ponds	T	

Tableau 3 Divisions et subdivisions de recensement en ordre numérique, selon la province et le territoire, 2006 (suite)

PR	DR	SDR	RMR/ AR	Nom	Genre	Change- ment	PR	DR	SDR	RMR/ AR	Nom	Genre	Change- ment
Terre-Neuve-et-Labrador (suite)							Terre-Neuve-et-Labrador (fin)						
10	10			Division No. 10	CDR		10	10	025		Happy Valley-Goose Bay	T	
10	10	001		Division No. 10, Subd. A	SNO		10	10	029		Division No. 10, Subd. D	SNO	◆
10	10	002		L'Anse-au-Loup	T		10	10	032		Labrador City	T	◆
10	10	003		Red Bay	T		10	10	034		Wabush	T	
10	10	004		L'Anse-au-Clair	T		10	10	042		Division No. 10, Subd. E	SNO	◆
10	10	005		Forteau	T		10	10	801		Natuashish 2	IRI	●
10	10	006		West St. Modeste	T		10	11			Division No. 11	CDR	
10	10	007		Pinware	T		10	11	005		Division No. 11, Subd. C	SNO	●
10	10	008		Division No. 10, Subd. B	SNO		10	11	010		Rigolet	T	●
10	10	009		Port Hope Simpson	T		10	11	015		Postville	T	●
10	10	010		St. Lewis	T		10	11	020		Makkovik	T	●
10	10	011		Mary's Harbour	T		10	11	030		Hopedale	T	●
10	10	012		Cartwright, Labrador	T		10	11	035		Nain	T	●
10	10	013		Charlottetown (Labrador)	T		10	11	040		Division No. 11, Subd. E	SNO	●
10	10	020		Division No. 10, Subd. C	SNO	◆							
10	10	022		North West River	T								

Tableau 3 Divisions et subdivisions de recensement en ordre numérique, selon la province et le territoire, 2006 (suite)

PR	DR	SDR	RMR/ AR	Nom	Genre	Change- ment	PR	DR	SDR	RMR/ AR	Nom	Genre	Change- ment
Île-du-Prince-Édouard							Île-du-Prince-Édouard (fin)						
11	01			Kings	CTY		11	02	046		North Rustico	COM	◆
11	01	001		Lot 64	LOT		11	02	048	105	Brackley	COM	
11	01	002		Murray Harbour	COM		11	02	049	105	Lot 33	LOT	
11	01	004		Murray River	COM		11	02	050	105	Union Road	COM	
11	01	006		Lot 63	LOT		11	02	051		Breadalbane	COM	
11	01	008		Lot 61	LOT		11	02	052	105	Lot 34	LOT	
11	01	009		Lot 59	LOT		11	02	054	105	Lot 35	LOT	
11	01	011		Lot 66	LOT		11	02	056	105	Lot 36	LOT	◆
11	01	014		Lot 51	LOT		11	02	057	105	Scotchfort 4	IRI	◆
11	01	016		Lot 52	LOT		11	02	058		Lot 37	LOT	
11	01	018		Montague	T		11	02	059		Mount Stewart	COM	
11	01	019		Lot 53	LOT		11	02	065	105	Winsloe South	COM	
11	01	021		Cardigan	COM		11	02	070	105	Warren Grove	COM	
11	01	022		Kings, Royalty	LOT		11	02	075	105	Charlottetown	CY	
11	01	024		Georgetown	T		11	02	080	105	Stratford	T	
11	01	026		Lot 54	LOT		11	02	085	105	Cornwall	T	
11	01	028		Lot 55	LOT								
11	01	029		Lot 56	LOT		11	03			Prince	CTY	
11	01	031		Lot 43	LOT		11	03	001		Lot 28	LOT	
11	01	032		Lot 44	LOT		11	03	005		Borden-Carleton	COM	
11	01	034		Lot 45	LOT		11	03	006		Lot 27	LOT	
11	01	036		Souris	T		11	03	008		Kinkora	COM	
11	01	038		Lot 46	LOT		11	03	009		Lot 26	LOT	
11	01	039		Lot 47	LOT		11	03	010		Central Bedeque	COM	
11	01	041		Lot 42	LOT		11	03	011		Lot 25	LOT	
11	01	042		Lot 41	LOT		11	03	012		Lot 19	LOT	◆
11	01	044		St. Peters Bay	COM		11	03	013		Bedeque	COM	
11	01	046		Lot 40	LOT		11	03	014		Kensington	T	◆
11	01	048		Morell	COM		11	03	016		Lot 18	LOT	
11	01	049		Lot 39	LOT		11	03	018		Sherbrooke	COM	
11	01	050		Morell 2	IRI		11	03	019	110	Lot 17	LOT	
11	01	051		Lot 38	LOT		11	03	023	110	Linkletter	COM	
							11	03	024	110	Miscouche	COM	
11	02			Queens	CTY		11	03	025	110	Summerside	CY	
11	02	001		Lot 62	LOT		11	03	026		Lot 15	LOT	
11	02	004		Lot 60	LOT		11	03	027		Abrams Village	COM	
11	02	006		Lot 58	LOT		11	03	028		Lot 16	LOT	
11	02	008		Lot 57	LOT		11	03	029		Wellington	COM	
11	02	009		Lot 50	LOT		11	03	031		Lot 14	LOT	
11	02	012		Lot 49	LOT		11	03	032		Lot 13	LOT	
11	02	014	105	Lot 48	LOT		11	03	033		Tyne Valley	COM	
11	02	026	105	Lot 31	LOT		11	03	034		Lot 12	LOT	
11	02	028	105	Lot 65	LOT	◆	11	03	035		Lennox Island 1	IRI	
11	02	029		Lot 30	LOT	◆	11	03	036		Lot 11	LOT	
11	02	030	105	Rocky Point 3	IRI	◆	11	03	038		Lot 10	LOT	
11	02	031		Lot 29	LOT	◆	11	03	041		Lot 6	LOT	
11	02	032		Victoria	COM		11	03	042		O'Leary	COM	
11	02	033	105	Meadowbank	COM		11	03	044		Lot 9	LOT	
11	02	034		Crapaud	COM		11	03	046		Lot 8	LOT	
11	02	036		Lot 67	LOT		11	03	048		Lot 7	LOT	
11	02	037	105	Clyde River	COM		11	03	049		Lot 5	LOT	
11	02	038		Lot 20	LOT	◆	11	03	051		Lot 4	LOT	
11	02	039		Lot 21	LOT		11	03	052		Alberton	T	
11	02	040	105	Miltonvale Park	COM		11	03	054		Lot 3	LOT	
11	02	041		Lot 22	LOT		11	03	056		Lot 2	LOT	
11	02	042		Lot 23	LOT		11	03	057		St. Louis	COM	
11	02	043		Hunter River	COM		11	03	058		Lot 1	LOT	
11	02	044		Lot 24	LOT	◆	11	03	059		Tignish	COM	
11	02	045		Resort Mun. Stan.B.-Hope R.-Bayv.-Cavend.-N.Rust.	COM		11	03	062		Miminegash	COM	

Tableau 3 Divisions et subdivisions de recensement en ordre numérique, selon la province et le territoire, 2006 (suite)

PR	DR	SDR	RMR/ AR	Nom	Genre	Change- ment	PR	DR	SDR	RMR/ AR	Nom	Genre	Change- ment
Nouvelle-Écosse							Nouvelle-Écosse (suite)						
12	01			Shelburne	CTY		12	08	004		Hantsport	T	
12	01	001		Barrington	MD		12	08	008		East Hants	MD	◆
12	01	004		Clark's Harbour	T		12	08	014		Indian Brook 14	IRI	◆
12	01	006		Shelburne	MD		12	09			Halifax	CTY	
12	01	008		Shelburne	T		12	09	019	205	Cole Harbour 30	IRI	
12	01	009		Lockeport	T		12	09	029	205	Shubenacadie 13	IRI	
12	02			Yarmouth	CTY		12	09	034	205	Halifax	RGM	◆
12	02	001		Argyle	MD	◆	12	09	037	205	Beaver Lake 17	IRI	●
12	02	004		Yarmouth	MD	◆	12	09	038	205	Sheet Harbour 36	IRI	
12	02	006		Yarmouth	T		12	10			Colchester	CTY	
12	02	040		Yarmouth 33	IRI	◆	12	10	001	215	Colchester, Subd. C	SC	◆
12	03			Digby	CTY		12	10	002		Stewiacke	T	
12	03	001		Clare	MD		12	10	003	215	Millbrook 27	IRI	
12	03	004		Digby	MD		12	10	006	215	Truro	T	
12	03	006		Digby	T		12	10	008	215	Colchester, Subd. B	SC	
12	03	009		Bear River (Part) 6	IRI		12	10	012		Colchester, Subd. A	SC	
12	04			Queens	CTY		12	11			Cumberland	CTY	
12	04	009		Ponhook Lake 10	IRI	●	12	11	001		Cumberland, Subd. A	SC	
12	04	010		Queens	RGM	◆	12	11	002		Parrsboro	T	
12	04	015		Wildcat 12	IRI		12	11	006		Cumberland, Subd. B	SC	
12	05			Annapolis	CTY		12	11	008		Springhill	T	
12	05	001		Annapolis, Subd. D	SC		12	11	009		Cumberland, Subd. C	SC	
12	05	002		Bear River (Part) 6	IRI		12	11	011		Amherst	T	
12	05	004		Annapolis, Subd. A	SC	◆	12	11	012		Oxford	T	
12	05	006		Bear River 6B	IRI	◆	12	11	014		Cumberland, Subd. D	SC	
12	05	008		Annapolis Royal	T		12	12			Pictou	CTY	
12	05	009		Annapolis, Subd. B	SC		12	12	001		Pictou, Subd. A	SC	
12	05	012		Bridgetown	T		12	12	004		Pictou	T	
12	05	014		Annapolis, Subd. C	SC		12	12	006	220	Pictou, Subd. B	SC	
12	05	016		Middleton	T		12	12	008	220	Westville	T	
12	06			Lunenburg	CTY		12	12	009	220	Stellarton	T	
12	06	001		Lunenburg	MD		12	12	011	220	Pictou, Subd. C	SC	
12	06	004		Bridgewater	T		12	12	014	220	New Glasgow	T	
12	06	006		Lunenburg	T		12	12	016	220	Trenton	T	
12	06	008		Mahone Bay	T		12	12	019	220	Fisher's Grant 24	IRI	
12	06	009		Chester	MD		12	12	023	220	Merigomish Harbour 31	IRI	
12	06	011		Gold River 21	IRI		12	13			Guysborough	CTY	
12	06	014		Pennal 19	IRI	◆	12	13	001		St. Mary's	MD	
12	06	016		New Ross 20	IRI	◆	12	13	004		Guysborough	MD	
12	07			Kings	CTY		12	13	006		Canso	T	
12	07	001		Kings, Subd. A	SC	◆	12	13	008		Mulgrave	T	
12	07	002		Cambridge 32	IRI	◆	12	14			Antigonish	CTY	
12	07	004		Berwick	T		12	14	001		Antigonish, Subd. A	SC	
12	07	011	210	Kings, Subd. C	SC		12	14	002		Antigonish	T	
12	07	012	210	Kentville	T		12	14	006		Antigonish, Subd. B	SC	
12	07	016	210	Kings, Subd. B	SC		12	14	010		Pomquet And Afton 23	IRI	
12	07	021		Kings, Subd. D	SC		12	14	024		Summerside 38	IRI	
12	07	024		Wolfville	T		12	15			Inverness	CTY	
12	07	027		Glooscap 35	IRI	●	12	15	001		Inverness, Subd. C	SC	◆
12	08			Hants	CTY		12	15	002		Port Hawkesbury	T	◆
12	08	001		West Hants	MD		12	15	006		Inverness, Subd. B	SC	
12	08	002		Windsor	T		12	15	008		Whycomagh 2	IRI	
							12	15	011		Inverness, Subd. A	SC	

Tableau 3 Divisions et subdivisions de recensement en ordre numérique, selon la province et le territoire, 2006 (suite)

PR	DR	SDR	RMR/ AR	Nom	Genre	Change- ment	PR	DR	SDR	RMR/ AR	Nom	Genre	Change- ment
Nouvelle-Écosse (suite)							Nouvelle-Écosse (fin)						
12	16			Richmond	CTY		12	17			Cape Breton	CTY	
12	16	001		Richmond, Subd. C	SC		12	17	008	225	Membertou 28B	IRI	◆
12	16	006		Richmond, Subd. A	SC		12	17	020	225	Eskasoni 3	IRI	◆
12	16	011		Richmond, Subd. B	SC		12	17	030	225	Cape Breton	RGM	◆
12	16	014		Chapel Island 5	IRI								
							12	18			Victoria	CTY	
							12	18	001		Victoria, Subd. B	SC	◆
							12	18	003		Wagmatcook 1	IRI	◆
							12	18	006		Victoria, Subd. A	SC	

Tableau 3 Divisions et subdivisions de recensement en ordre numérique, selon la province et le territoire, 2006 (suite)

PR	DR	SDR	RMR/ AR	Nom	Genre	Change- ment	PR	DR	SDR	RMR/ AR	Nom	Genre	Change- ment
Nouveau-Brunswick							Nouveau-Brunswick (suite)						
13	01			Saint John	CT		13	05	006	310	Hampton	P	
13	01	001	310	Saint Martins	P		13	05	007	310	Hampton	T	
13	01	002	310	St. Martins	VL		13	05	008	310	Rothesay	P	◆
13	01	004	310	Simonds	P	◆	13	05	011	310	Westfield	P	
13	01	006	310	Saint John	CY	◆	13	05	014	310	Kingston	P	◆
13	01	016	310	Musquash	P		13	05	015	310	Grand Bay-Westfield	TV	
							13	05	016		Norton	P	
							13	05	018		Norton	VL	
13	02			Charlotte	CT		13	05	021		Sussex	P	
13	02	001		Grand Manan	P		13	05	022		Sussex	T	
13	02	004		Campobello	P		13	05	023		Sussex Corner	VL	
13	02	006		West Isles	P		13	05	024		Waterford	P	
13	02	008	310	Lepreau	P		13	05	026		Cardwell	P	
13	02	011		Pennfield	P		13	05	028		Havelock	P	
13	02	012		Blacks Harbour	VL		13	05	031		Studholm	P	
13	02	014		Clarendon	P		13	05	034		Springfield	P	
13	02	016		Saint George	P		13	05	036		Kars	P	
13	02	018		St. George	T		13	05	038	310	Greenwich	P	
13	02	021		Saint Patrick	P		13	05	045	310	Rothesay	TV	◆
13	02	024		Saint Andrews	P	◆	13	05	057	310	Quispamsis	TV	◆
13	02	026		Saint Andrews	T								
13	02	028		Saint Croix	P	◆	13	06			Albert	CT	
13	02	031		Dufferin	P		13	06	001		Hopewell	P	
13	02	034		Saint Stephen	P		13	06	003		Riverside-Albert	VL	
13	02	037		St. Stephen	T		13	06	004		Harvey	P	
13	02	039		Saint James	P		13	06	006		Alma	VL	
13	02	042		Saint David	P		13	06	007		Alma	P	
13	02	044		Dumbarton	P		13	06	008	305	Elgin	P	
13	02	052		Grand Manan	VL		13	06	011	305	Hillsborough	P	
							13	06	014	305	Coverdale	P	
13	03			Sunbury	CT		13	06	020	305	Riverview	T	
13	03	001		Blissville	P		13	06	025	305	Hillsborough	VL	
13	03	004		Gladstone	P	◆							
13	03	005		Tracy	VL		13	07			Westmorland	CT	
13	03	006		Fredericton Junction	VL		13	07	001		Westmorland	P	
13	03	008	320	Lincoln	P		13	07	002		Port Elgin	VL	
13	03	011		Burton	P		13	07	004		Botsford	P	
13	03	012		Oromocto	T	◆	13	07	005		Beaubassin-est	RCR	●
13	03	013		Oromocto 26	IRI	◆	13	07	007		Cap-Pele	VL	
13	03	014		Sheffield	P		13	07	008		Sackville	P	
13	03	016	320	Maugerville	P		13	07	009		Sackville	T	
13	03	018		Northfield	P		13	07	011	305	Dorchester	P	
							13	07	012	305	Dorchester	VL	
13	04			Queens	CT		13	07	013	305	Memramcook	VL	
13	04	001	310	Petersville	P		13	07	014	305	Fort Folly 1	IRI	
13	04	004		Gagetown	P	◆	13	07	016		Shediac	P	
13	04	005		Gagetown	VL	◆	13	07	019	305	Moncton	P	
13	04	006		Hampstead	P	◆	13	07	022	305	Moncton	C	
13	04	008		Wickham	P		13	07	024		Salisbury	P	
13	04	011		Cambridge	P	◆	13	07	028	305	Salisbury	VL	
13	04	013		Cambridge-Narrows	VL		13	07	029		Petitcodiac	VL	
13	04	014		Johnston	P		13	07	045	305	Dieppe	C	●
13	04	016		Brunswick	P		13	07	052		Shediac	T	
13	04	018		Waterborough	P								
13	04	021		Canning	P		13	08			Kent	CT	
13	04	022		Minto	VL		13	08	001		Dundas	P	
13	04	024		Chipman	P		13	08	003		Buctouche 16	IRI	◆
13	04	025		Chipman	VL		13	08	004		Wellington	P	◆
							13	08	005		Bouctouche	TV	
13	05			Kings	CT		13	08	006		Saint Mary	P	◆
13	05	001		Hammond	P		13	08	007		Saint-Antoine	VL	
13	05	004	310	Upham	P		13	08	008	305	Saint-Paul	P	◆

Tableau 3 Divisions et subdivisions de recensement en ordre numérique, selon la province et le territoire, 2006 (suite)

PR	DR	SDR	RMR/ AR	Nom	Genre	Change- ment	PR	DR	SDR	RMR/ AR	Nom	Genre	Change- ment
Nouveau-Brunswick (suite)							Nouveau-Brunswick (suite)						
13	08	010		Harcourt	P		13	10	035	320	St. Mary's 24	IRI	◆
13	08	012		Huskisson	P		13	10	036		Stanley	P	
13	08	014		Weldford	P	◆	13	10	037		Stanley	VL	
13	08	015		Richibucto 15	IRI	◆	13	10	054		Nackawic	T	
13	08	016		Richibucto	P		13 11 Carleton CT						
13	08	017		Rexton	VL		13	11	001		Richmond	P	
13	08	018		Richibucto	TV		13	11	004		Woodstock	P	◆
13	08	019		Saint-Charles	P		13	11	005		Woodstock 23	IRI	
13	08	020		Indian Island 28	IRI		13	11	006		Woodstock	TV	◆
13	08	021		Saint-Louis	P		13	11	008		Northampton	P	
13	08	022		Saint-Louis de Kent	VL		13	11	011		Brighton	P	◆
13	08	024		Acadieville	P		13	11	012		Hartland	T	◆
13	08	026		Carleton	P		13	11	014		Wakefield	P	
13 09 Northumberland CT							13	11	018		Wilmot	P	
13	09	001		Hardwicke	P		13	11	019		Centreville	VL	
13	09	004		Glenelg	P		13	11	021		Simonds	P	
13	09	006		Chatham	P		13	11	023		Florenceville	VL	◆
13	09	011		Derby	P		13	11	024		Peel	P	◆
13	09	014		Nelson	P		13	11	026		Aberdeen	P	
13	09	016		Rogersville	P		13	11	028		Kent	P	
13	09	017		Rogersville	VL		13	11	029		Bristol	VL	
13	09	018		Blackville	P		13	11	030		Bath	VL	
13	09	019		Blackville	VL		13	11	031		Wicklow	P	
13	09	021		Blissfield	P		13 12 Victoria CT						
13	09	022		Doaktown	VL		13	12	001		Andover	P	◆
13	09	023	329	Red Bank 4	IRI		13	12	002		Aroostook	VL	
13	09	024		Ludlow	P		13	12	004		Perth	P	◆
13	09	025	329	Red Bank 7	IRI	◆	13	12	006		Perth-Andover	VL	◆
13	09	026	329	Southesk	P		13	12	007		Tobique 20	IRI	◆
13	09	028	329	Northesk	P	◆	13	12	008		Gordon	P	
13	09	031	329	Newcastle	P	◆	13	12	009		Plaster Rock	VL	
13	09	034	329	Big Hole Tract 8 (South Half)	IRI	◆	13	12	011		Lorne	P	
13	09	035	329	Eel Ground 2	IRI	◆	13	12	014		Denmark	P	◆
13	09	036		Alnwick	P	◆	13	12	016		Grand Falls	P	
13	09	038		Neguac	VL		13	12	019		Grand-Sault	TV	●
13	09	044		Burnt Church 14	IRI		13	12	021		Drummond	P	◆
13	09	047		Tabusintac 9	IRI	◆	13	12	023		Drummond	VL	
13	09	050	329	Miramichi	C		13 13 Madawaska CT						
13 10 York CT							13	13	001		Saint-André	P	
13	10	001	320	New Maryland	P	◆	13	13	003		St. André	VL	
13	10	002	320	New Maryland	VL		13	13	004		Saint-Léonard	P	
13	10	004		Manners Sutton	P		13	13	006		St. Leonard	T	
13	10	005		Harvey	VL		13	13	008		Notre-Dame-de-Lourdes	P	
13	10	006		McAdam	VL		13	13	011		Sainte-Anne	P	
13	10	007		McAdam	P		13	13	012		Sainte-Anne-de-Madawaska	VL	
13	10	008		North Lake	P		13	13	014		Rivière-Verte	VL	
13	10	011		Canterbury	P		13	13	015		Rivière-Verte	P	
13	10	012		Canterbury	VL		13	13	018	335	Saint-Basile	P	
13	10	013		Meductic	VL		13	13	020	335	St. Basile 10	IRI	
13	10	014		Dumfries	P		13	13	022	335	Saint-Joseph	P	
13	10	016		Prince William	P		13	13	024	335	Saint-Jacques	P	
13	10	018	320	Kingsclear	P	◆	13	13	027	335	Edmundston	CY	
13	10	019	320	Kingsclear 6	IRI	◆	13	13	028		Madawaska	P	
13	10	021		Queensbury	P		13	13	032	335	Saint-Hilaire	P	
13	10	024		Southampton	P		13	13	033		St. Hilaire	VL	
13	10	025		Millville	VL		13	13	034		Baker Brook	P	
13	10	026	320	Bright	P		13	13	035		Baker Brook	VL	
13	10	028	320	Douglas	P		13	13	036		Lac-Baker	P	
13	10	031	320	Saint Marys	P	◆	13	13	037		Lac Baker	VL	
13	10	032	320	Fredericton	CY	◆							
13	10	034	320	Devon 30	IRI	◆							

Tableau 3 Divisions et subdivisions de recensement en ordre numérique, selon la province et le territoire, 2006 (suite)

PR	DR	SDR	RMR/ AR	Nom	Genre	Change- ment	PR	DR	SDR	RMR/ AR	Nom	Genre	Change- ment
Nouveau-Brunswick (suite)							Nouveau-Brunswick (fin)						
13	13	038		Clair	P		13	15			Gloucester	CT	
13	13	039		Clair	VL		13	15	001		Saumarez	P	
13	13	041		Saint-François	P		13	15	003		Tracadie-Sheila	TV	
13	13	042		Saint-François de Madawaska	VL		13	15	006		Allardville	P	
13	14			Restigouche	CT		13	15	008	328	Bathurst	P	◆
13	14	001		Durham	P	◆	13	15	010	328	Pabineau 11	IRI	◆
13	14	003		Colborne	P	◆	13	15	011	328	Bathurst	CY	
13	14	004		Charlo	VL		13	15	012	328	Beresford	P	
13	14	005		Balmoral	P	◆	13	15	013		Pointe-Verte	VL	
13	14	006		Balmoral	VL		13	15	014	328	Petit Rocher	VL	
13	14	008	330	Dalhousie	P		13	15	015	328	Beresford	TV	◆
13	14	010		Eel River 3	IRI	◆	13	15	016		New Bandon	P	
13	14	011		Eel River Crossing	VL		13	15	017		Saint-Léolin	VL	
13	14	012	330	Addington	P		13	15	019		Paquetville	P	
13	14	013	330	Atholville	VL		13	15	020		Paquetville	VL	
13	14	014	330	Campbellton	CY		13	15	021		Saint-Isidore	P	
13	14	015	330	Tide Head	VL		13	15	022		Saint-Isidore	VL	
13	14	016		Eldon	P	◆	13	15	024		Inkerman	P	
13	14	017		Dalhousie	T	◆	13	15	026		Caraquet	P	◆
13	14	018		Grimmer	P	◆	13	15	027		Bas-Caraquet	VL	◆
13	14	019		Kedgwick	VL	◆	13	15	028		Caraquet	T	
13	14	021		Saint-Quentin	P	◆	13	15	029		Shippagan	P	◆
13	14	022		Saint-Quentin	TV		13	15	030		Le Goulet	VL	
13	14	025		Belledune	VL		13	15	031		Shippagan	T	◆
13	14	026		Indian Ranch	IRI	●	13	15	032		Lamèque	TV	
							13	15	033		Sainte-Marie - Saint-Raphaël	VL	
							13	15	036		Bertrand	VL	
							13	15	037	328	Nigadoo	VL	◆
							13	15	038		Grande-Anse	VL	
							13	15	040		Maisonnette	VL	

Tableau 3 Divisions et subdivisions de recensement en ordre numérique, selon la province et le territoire, 2006 (suite)

PR	DR	SDR	RMR/ AR	Nom	Genre	Change- ment	PR	DR	SDR	RMR/ AR	Nom	Genre	Change- ment
Québec							Québec (suite)						
24	01			Les Îles-de-la-Madeleine	TÉ		24	06	060		L'Ascension-de-Patapédia	MÉ	
24	01	023		Les Îles-de-la-Madeleine	MÉ	● ◆	24	06	802		Gesgapegiag	IRI	●
24	01	042		Grosse-Île	MÉ	●	24	06	804	330	Listuguj	IRI	
							24	06	902		Rivière-Nouvelle	NO	
							24	06	904		Ruisseau-Ferguson	NO	
24	02			Le Rocher-Percé	MRC								
24	02	005		Percé	V		24	07			La Matapédia	MRC	
24	02	010		Sainte-Thérèse-de-Gaspé	MÉ		24	07	005		Sainte-Marguerite	MÉ	
24	02	015		Grande-Rivière	V		24	07	010		Sainte-Florence	MÉ	
24	02	028		Chandler	V	●	24	07	018		Causapscal	V	
24	02	047		Port-Daniel-Gascons	MÉ	●	24	07	025		Albertville	MÉ	
24	02	902		Mont-Alexandre	NO		24	07	030		Saint-Léon-le-Grand	PE	
							24	07	035		Saint-Zénon-du-Lac-Humqui	PE	
							24	07	040		Sainte-Îrène	PE	
24	03			La Côte-de-Gaspé	MRC		24	07	047		Amqui	V	
24	03	005		Gaspé	V		24	07	057		Lac-au-Saumon	MÉ	
24	03	010		Cloridorme	CT		24	07	065		Saint-Alexandre-des-Lacs	PE	
24	03	015		Petite-Vallée	MÉ		24	07	070		Saint-Tharcisius	PE	
24	03	020		Grande-Vallée	MÉ	●	24	07	075		Saint-Vianney	MÉ	
24	03	025		Murdochville	V		24	07	080		Val-Brillant	MÉ	
24	03	902		Rivière-Saint-Jean	NO		24	07	085		Sayabec	MÉ	
24	03	904		Collines-du-Basque	NO		24	07	090		Saint-Cléophas	PE	
							24	07	095		Saint-Moise	PE	
24	04			La Haute-Gaspésie	MRC		24	07	100		Saint-Noël	VL	
24	04	005		Sainte-Madeleine-de-la- Rivière-Madeleine	MÉ		24	07	105		Saint-Damase	PE	
24	04	010		Saint-Maxime-du-Mont-Louis	MÉ		24	07	902		Routhierville	NO	
24	04	015		Mont-Saint-Pierre	VL		24	07	904		Rivière-Vaseuse	NO	
24	04	020		Rivière-à-Claude	MÉ		24	07	906		Rivière-Patapédia-Est	NO	
24	04	025		Marsoui	VL		24	07	908		Lac-Casault	NO	
24	04	030		La Martre	MÉ		24	07	910		Ruisseau-des-Mineurs	NO	
24	04	037		Sainte-Anne-des-Monts	V	●	24	07	912		Lac-Alfred	NO	
24	04	047		Cap-Chat	V		24	07	914		Lac-Matapédia	NO	
24	04	902		Mont-Albert	NO		24	08			Matane	MRC	
24	04	904		Coulée-des-Adolphe	NO		24	08	005		Les Méchins	MÉ	
							24	08	010		Saint-Jean-de-Cherbourg	PE	
24	05			Bonaventure	MRC		24	08	015		Grosses-Roches	MÉ	
24	05	010		Shigawake	MÉ		24	08	023		Sainte-Félicité	MÉ	
24	05	015		Saint-Godefroi	CT		24	08	030		Saint-Adelme	PE	
24	05	020		Hope Town	MÉ		24	08	035		Saint-René-de-Matane	MÉ	◆
24	05	025		Hope	CT		24	08	040		Sainte-Paule	MÉ	◆
24	05	032		Paspébiac	V		24	08	053	403	Matane	V	● ◆
24	05	040		New Carlisle	MÉ		24	08	065		Saint-Léandre	PE	
24	05	045		Bonaventure	V		24	08	073	403	Saint-Ulric	MÉ	
24	05	050		Saint-Elzéar	MÉ		24	08	080		Baie-des-Sables	MÉ	
24	05	055		Saint-Siméon	PE		24	08	902		Rivière-Bonjour	NO	
24	05	060		Caplan	MÉ								
24	05	065		Saint-Alphonse	MÉ		24	09			La Mitis	MRC	
24	05	070		New Richmond	V		24	09	005		La Rédemption	PE	
24	05	077		Cascapédia-Saint-Jules	MÉ		24	09	010		Saint-Charles-Garnier	PE	
24	05	902		Rivière-Bonaventure	NO		24	09	015		Les Hauteurs	MÉ	
							24	09	020		Sainte-Jeanne-d'Arc	PE	
24	06			Avignon	MRC		24	09	025		Saint-Gabriel-de-Rimouski	MÉ	◆
24	06	005		Maria	MÉ		24	09	030		Saint-Donat	PE	
24	06	013		Carleton-sur-Mer	V	●	24	09	035		Sainte-Angèle-de-Mérici	MÉ	
24	06	020		Nouvelle	MÉ		24	09	040		Padoue	MÉ	
24	06	025		Escuminac	MÉ		24	09	048		Métis-sur-Mer	V	●
24	06	030	330	Pointe-à-la-Croix	MÉ		24	09	055		Saint-Octave-de-Métis	PE	
24	06	035		Ristigouche-Partie-Sud-Est	CT		24	09	060		Grand-Métis	MÉ	
24	06	040		Saint-André-de-Restigouche	MÉ		24	09	065		Price	VL	
24	06	045		Matapédia	PE		24	09	070		Saint-Joseph-de-Lepage	PE	
24	06	050		Saint-Alexis-de-Matapédia	MÉ	●	24	09	077		Mont-Joli	V	● ◆
24	06	055		Saint-François-d'Assise	MÉ	●							

Tableau 3 Divisions et subdivisions de recensement en ordre numérique, selon la province et le territoire, 2006 (suite)

PR	DR	SDR	RMR/ AR	Nom	Genre	Change- ment	PR	DR	SDR	RMR/ AR	Nom	Genre	Change- ment
Québec (suite)							Québec (suite)						
24	09	085		Sainte-Flavie	PE	◆	24	13	060		Lac-des-Aigles	MÉ	
24	09	092		Sainte-Luce	MÉ	●	24	13	065		Saint-Michel-du-Squatec	PE	
24	09	902		Lac-des-Eaux-Mortes	NO		24	13	070		Cabano	V	
24	09	904		Lac-à-la-Croix	NO		24	13	075		Saint-Pierre-de-Lamy	MÉ	
24	10			Rimouski-Neigette	MRC		24	13	080		Saint-Louis-du-Ha! Ha!	PE	
24	10	005		Esprit-Saint	MÉ		24	13	085		Saint-Elzéar-de-Témiscouata	MÉ	●
24	10	010		La Trinité-des-Monts	PE		24	13	090		Saint-Honoré-de-Témiscouata	MÉ	
24	10	015	404	Saint-Narcisse-de-Rimouski	PE		24	13	095		Pohénégamook	V	
24	10	025		Saint-Marcellin	PE	◆	24	13	100		Saint-Athanase	MÉ	
24	10	030	404	Saint-Anaclet-de-Lessard	PE		24	14			Kamouraska	MRC	
24	10	043	404	Rimouski	V	●	24	14	005		Mont-Carmel	MÉ	
24	10	060	404	Saint-Valérien	PE		24	14	010		Saint-Bruno-de-Kamouraska	MÉ	
24	10	065		Le Bic	MÉ		24	14	018		Saint-Pascal	V	
24	10	070		Saint-Fabien	PE		24	14	025		Sainte-Hélène	PE	
24	10	075		Saint-Eugène-de-Ladrière	PE	●	24	14	030		Saint-Joseph-de-Kamouraska	PE	
24	10	902		Lac-Huron	NO		24	14	035		Saint-Alexandre-de-Kamouraska	MÉ	
24	11			Les Basques	MRC		24	14	040		Saint-André	MÉ	
24	11	005		Saint-Clément	PE		24	14	045		Saint-Germain	PE	
24	11	010		Saint-Jean-de-Dieu	MÉ		24	14	050		Kamouraska	MÉ	
24	11	015		Sainte-Rita	MÉ		24	14	055		Saint-Denis	PE	
24	11	020		Saint-Guy	MÉ		24	14	060		Saint-Philippe-de-Néri	PE	
24	11	025		Saint-Médard	MÉ		24	14	065		Rivière-Ouelle	MÉ	
24	11	030		Sainte-Françoise	PE		24	14	070		Saint-Pacôme	MÉ	
24	11	035		Saint-Éloi	PE		24	14	075		Saint-Gabriel-Lalemant	MÉ	
24	11	040		Trois-Pistoles	V		24	14	080		Saint-Onésime-d'Ixworth	PE	
24	11	045		Notre-Dame-des-Neiges	MÉ		24	14	085		La Pocatière	V	
24	11	050		Saint-Mathieu-de-Rioux	PE		24	14	090		Sainte-Anne-de-la-Pocatière	PE	
24	11	055		Saint-Simon	PE		24	14	902		Picard	NO	
24	11	902		Lac-Boisbouscache	NO		24	14	904		Petit-Lac-Sainte-Anne	NO	
24	12			Rivière-du-Loup	MRC		24	15			Charlevoix-Est	MRC	
24	12	005		Saint-Cyprien	MÉ		24	15	005		Saint-Irénée	PE	
24	12	010		Saint-Hubert-de-Rivière-du-Loup	MÉ		24	15	013		La Malbaie	V	
24	12	015	405	Saint-Antoine	PE		24	15	013		Notre-Dame-des-Monts	MÉ	
24	12	020	405	Saint-Modeste	PE		24	15	025		Saint-Aimé-des-Lacs	MÉ	
24	12	025		Saint-François-Xavier-de-Viger	MÉ		24	15	030		Clermont	V	
24	12	030		Saint-Épiphane	MÉ		24	15	035		Saint-Siméon	MÉ	●
24	12	035		Saint-Paul-de-la-Croix	PE		24	15	058		Baie-Sainte-Catherine	MÉ	
24	12	043		L'Isle-Verte	MÉ		24	15	065		Mont-Élie	NO	
24	12	045		Notre-Dame-des-Sept-Douleurs	PE		24	15	902		Sagard	NO	
24	12	055		Saint-Georges-de-Cacouna	VL		24	15	904				
24	12	060		Saint-Georges-de-Cacouna	PE		24	16			Charlevoix	MRC	
24	12	065		Saint-Arsène	PE		24	16	005		Petite-Rivière-Saint-François	MÉ	
24	12	072	405	Rivière-du-Loup	V		24	16	013		Baie-Saint-Paul	V	
24	12	080	405	Notre-Dame-du-Portage	MÉ	●	24	16	023		L'Isle-aux-Coudres	MÉ	
24	12	802		Whitworth	IRI		24	16	048		Les Éboulements	MÉ	●
24	12	804		Cacouna	IRI		24	16	050		Saint-Hilarion	PE	
24	13			Témiscouata	MRC		24	16	055		Saint-Urbain	PE	
24	13	005		Dégelis	V		24	16	902		Lac-Pikauba	NO	
24	13	010		Saint-Jean-de-la-Lande	MÉ		24	17			L'Islet	MRC	
24	13	015		Packington	PE		24	17	005		Saint-Omer	MÉ	
24	13	020		Saint-Marc-du-Lac-Long	PE		24	17	010		Saint-Pamphile	V	
24	13	025		Rivière-Bleue	MÉ		24	17	015		Saint-Adalbert	MÉ	
24	13	030		Saint-Eusèbe	PE		24	17	020		Saint-Marcel	MÉ	
24	13	035		Notre-Dame-du-Lac	V		24	17	025		Sainte-Félicité	MÉ	
24	13	040		Saint-Juste-du-Lac	MÉ		24	17	030		Sainte-Perpétue	MÉ	
24	13	045		Auclair	MÉ		24	17	035		Tourville	MÉ	
24	13	050		Lejeune	MÉ		24	17	040		Saint-Damase-de-l'Islet	MÉ	
24	13	055		Biencourt	MÉ		24	17	045		Saint-Cyrille-de-Lessard	PE	
							24	17	055		Saint-Aubert	MÉ	

Tableau 3 Divisions et subdivisions de recensement en ordre numérique, selon la province et le territoire, 2006 (suite)

PR	DR	SDR	RMR/ AR	Nom	Genre	Change- ment	PR	DR	SDR	RMR/ AR	Nom	Genre	Change- ment
Québec (suite)							Québec (suite)						
24	17	060		Sainte-Louise	PE	◆	24	21	025		Beaupré	V	
24	17	065		Saint-Roch-des-Aulnaies	PE	◆	24	21	030		Sainte-Anne-de-Beaupré	V	
24	17	070		Saint-Jean-Port-Joli	MÉ		24	21	035	421	Château-Richer	V	
24	17	078		L'Islet	MÉ		24	21	040	421	L'Ange-Gardien	PE	
24	18			Montmagny	MRC		24	21	045	421	Boischatel	MÉ	
24	18	005		Saint-Just-de-Bretenières	MÉ		24	21	902		Sault-au-Cochon	NO	
24	18	010		Lac-Frontière	MÉ		24	21	904		Lac-Jacques-Cartier	NO	
24	18	015		Saint-Fabien-de-Panet	PE		24	22			La Jacques-Cartier	MRC	
24	18	020		Sainte-Lucie-de-Beaugard	MÉ		24	22	005	421	Sainte-Catherine-de-la-	V	◆
24	18	025		Sainte-Apolline-de-Patton	PE		24	22	010	421	Jacques-Cartier	V	
24	18	030		Saint-Paul-de-Montminy	MÉ		24	22	015	421	Fossambault-sur-le-Lac	V	
24	18	035		Sainte-Euphémie-sur-Rivière-	MÉ		24	22	020	421	Lac-Saint-Joseph	V	
				du-Sud	MÉ		24	22	025	421	Shannon	MÉ	
24	18	040		Notre-Dame-du-Rosaire	MÉ		24	22	030	421	Saint-Gabriel-de-Valcartier	MÉ	
24	18	045		Cap-Saint-Ignace	MÉ		24	22	035	421	Lac-Delage	V	
24	18	050		Montmagny	V		24	22	040	421	Stoneham-et-Tewkesbury	CU	
24	18	055		Saint-Pierre-de-la-Rivière-	PE		24	22	045	421	Lac-Beauport	MÉ	
				du-Sud	PE		24	22	902		Sainte-Brigitte-de-Laval	MÉ	
24	18	060		Saint-François-de-la-Rivière-	MÉ						Lac-Croche	NO	
				du-Sud	MÉ		24	23			Québec	TÉ	
24	18	065		Berthier-sur-Mer	MÉ	●	24	23	015	421	Notre-Dame-des-Anges	PE	
24	18	070		Saint-Antoine-de-l'Isle-aux-	PE		24	23	027	421	Québec	V	● ◆
				Grues	PE		24	23	057	421	L'Ancienne-Lorette	V	●
24	19			Bellechasse	MRC		24	23	072	421	Saint-Augustin-de-Desmaures	V	● ◆
24	19	005		Saint-Philémon	PE		24	23	802	421	Wendake	IRI	
24	19	010		Notre-Dame-Auxiliatrice-de-	PE		24	25			Lévis	TÉ	
				Buckland	PE		24	25	213	421	Lévis	V	●
24	19	015		Saint-Nazaire-de-Dorchester	PE	◆	24	26			La Nouvelle-Beauce	MRC	
24	19	020		Saint-Léon-de-Standon	PE	◆	24	26	005		Frampton	MÉ	
24	19	025		Saint-Malachie	PE	◆	24	26	010		Saints-Anges	PE	
24	19	030		Saint-Damien-de-Buckland	PE		24	26	015		Vallée-Jonction	MÉ	
24	19	037		Armagh	MÉ		24	26	022		Saint-Elzéar	MÉ	◆
24	19	045		Saint-Nérée	PE		24	26	030		Sainte-Marie	V	◆
24	19	050		Saint-Lazare-de-Bellechasse	MÉ		24	26	035		Sainte-Marguerite	PE	
24	19	055		Sainte-Claire	MÉ		24	26	040		Sainte-Hénédine	PE	
24	19	062		Saint-Anselme	MÉ		24	26	048		Scott	MÉ	
24	19	068	421	Saint-Henri	MÉ	●	24	26	055		Saint-Bernard	MÉ	
24	19	070		Honfleur	MÉ		24	26	063		Saint-Isidore	MÉ	
24	19	075		Saint-Gervais	MÉ		24	26	070	421	Saint-Lambert-de-Lauzon	PE	●
24	19	082		Saint-Raphaël	MÉ		24	27			Robert-Cliche	MRC	
24	19	090		La Durantaye	PE		24	27	008		Saint-Victor	MÉ	
24	19	097		Saint-Charles-de-Bellechasse	MÉ		24	27	015		Saint-Alfred	MÉ	
24	19	105	421	Beaumont	MÉ		24	27	028		Beauceville	V	◆
24	19	110		Saint-Michel-de-Bellechasse	MÉ		24	27	035		Saint-Odilon-de-Cranbourne	PE	
24	19	117		Saint-Vallier	MÉ		24	27	043		Saint-Joseph-de-Beauce	V	
24	20			L'Île-d'Orléans	MRC		24	27	050		Saint-Joseph-des-Érables	MÉ	
24	20	005	421	Saint-François-de-l'Île-d'Orléans	MÉ	●	24	27	055		Saint-Jules	PE	
24	20	010	421	Sainte-Famille	PE		24	27	060		Tring-Jonction	VL	
24	20	015	421	Saint-Jean-de-l'Île-d'Orléans	MÉ	●	24	27	065		Saint-Frédéric	PE	
24	20	020	421	Saint-Laurent-de-l'Île-d'Orléans	MÉ		24	27	070		Saint-Séverin	PE	
24	20	025	421	Saint-Pierre-de-l'Île-d'Orléans	MÉ		24	28			Les Etchemins	MRC	
24	20	030	421	Sainte-Pétronille	VL		24	28	005		Saint-Zacharie	MÉ	
24	21			La Côte-de-Beaupré	MRC		24	28	015		Sainte-Aurélie	MÉ	
24	21	005		Saint-Tite-des-Caps	MÉ		24	28	020		Saint-Prosper	MÉ	
24	21	010		Saint-Ferréol-les-Neiges	MÉ		24	28	025		Saint-Benjamin	MÉ	
24	21	015		Saint-Louis-de-Gonzague-du-	PE	◆							
				Cap-Tourmente	PE	◆							
24	21	020		Saint-Joachim	PE	◆							

Tableau 3 Divisions et subdivisions de recensement en ordre numérique, selon la province et le territoire, 2006 (suite)

PR	DR	SDR	RMR/ AR	Nom	Genre	Change- ment	PR	DR	SDR	RMR/ AR	Nom	Genre	Change- ment
Québec (suite)							Québec (suite)						
24	28	030		Sainte-Rose-de-Watford	MÉ		24	31	056		Adstock	MÉ	●
24	28	035		Saint-Louis-de-Gonzague	MÉ		24	31	060		Sainte-Clotilde-de-Beauce	MÉ	
24	28	040		Saint-Cyprien	PE		24	31	084	430	Thetford Mines	V	● ◆
24	28	045		Sainte-Justine	MÉ		24	31	095	430	Saint-Adrien-d'Irlande	MÉ	
24	28	053		Lac-Etchemin	MÉ	● ◆	24	31	100		Saint-Jean-de-Brébeuf	MÉ	
24	28	060		Saint-Luc-de-Bellechasse	MÉ		24	31	105		Kinnear's Mills	MÉ	◆
24	28	065		Sainte-Sabine	PE		24	31	122		East Broughton	MÉ	
24	28	070		Saint-Camille-de-Lellis	PE		24	31	130		Sacré-Coeur-de-Jésus	PE	
24	28	075		Saint-Magloire	MÉ		24	31	135		Saint-Pierre-de-Broughton	MÉ	
							24	31	140		Saint-Jacques-de-Leeds	MÉ	
24	29			Beauce-Sartigan	MRC		24	32			L'Érable	MRC	
24	29	005		Saint-Théophile	MÉ		24	32	013		Saint-Ferdinand	MÉ	
24	29	013		Saint-Gédéon-de-Beauce	MÉ	● ◆	24	32	023		Sainte-Sophie-d'Halifax	MÉ	
24	29	020		Saint-Hilaire-de-Dorset	PE		24	32	033		Princeville	V	◆
24	29	025		Saint-Evariste-de-Forsyth	MÉ		24	32	040		Plessisville	V	
24	29	030		La Guadeloupe	VL		24	32	045		Plessisville	PE	
24	29	038		Saint-Honoré-de-Shenley	MÉ		24	32	050		Saint-Pierre-Baptiste	PE	
24	29	045		Saint-Martin	PE	◆	24	32	058		Inverness	MÉ	
24	29	050		Saint-René	PE		24	32	065		Lyster	MÉ	◆
24	29	057		Saint-Côme-Linière	MÉ	●	24	32	072		Laurierville	MÉ	
24	29	065		Saint-Philibert	MÉ		24	32	080		Notre-Dame-de-Lourdes	PE	
24	29	073	428	Saint-Georges	V	●	24	32	085		Villerooy	MÉ	◆
24	29	095	428	Lac-Poulin	VL								
24	29	100	428	Saint-Benoît-Labre	MÉ		24	33			Lotbinière	MRC	
24	29	112		Saint-Ephrem-de-Beauce	MÉ		24	33	007		Saint-Sylvestre	MÉ	
24	29	120		Notre-Dame-des-Pins	PE		24	33	017		Sainte-Agathe-de-Lotbinière	MÉ	◆
24	29	125		Saint-Simon-les-Mines	MÉ	◆	24	33	025		Saint-Patrice-de-Beaurivage	MÉ	
24	30			Le Granit	MRC		24	33	030		Saint-Narcisse-de-Beaurivage	PE	
24	30	005		Saint-Augustin-de-Woburn	PE	◆	24	33	035		Saint-Gilles	PE	
24	30	010		Notre-Dame-des-Bois	MÉ		24	33	040		Dosquet	MÉ	◆
24	30	015		Val-Racine	PE		24	33	045		Saint-Agapit	MÉ	
24	30	020		Piopolis	MÉ	◆	24	33	052		Saint-Flavien	MÉ	
24	30	025		Frontenac	MÉ	◆	24	33	060		Laurier-Station	VL	
24	30	030		Lac-Mégantic	V	◆	24	33	065		Saint-Janvier-de-Joly	MÉ	
24	30	035		Marston	CT		24	33	070		Val-Alain	MÉ	
24	30	040		Milan	CT		24	33	080		Saint-Edouard-de-Lotbinière	PE	
24	30	045		Nantes	MÉ		24	33	085		Notre-Dame-du-Sacré-Coeur- d'Issoudun	PE	
24	30	050		Sainte-Cécile-de-Whitton	MÉ		24	33	090		Saint-Apollinaire	MÉ	
24	30	055		Audet	MÉ		24	33	095		Saint-Antoine-de-Tilly	MÉ	
24	30	070		Saint-Robert-Bellarmin	MÉ		24	33	102		Sainte-Croix	MÉ	●
24	30	072		Saint-Ludger	MÉ		24	33	115		Lotbinière	MÉ	
24	30	080		Lac-Drolet	MÉ		24	33	123		Leclercville	MÉ	
24	30	085		Saint-Sébastien	MÉ								
24	30	090		Courcelles	PE		24	34			Portneuf	MRC	
24	30	095		Lambton	MÉ		24	34	007		Neuville	V	◆
24	30	100		Saint-Romain	MÉ		24	34	017		Pont-Rouge	V	
24	30	105		Stornoway	MÉ		24	34	025		Donnacona	V	
24	30	110		Stratford	CT		24	34	030		Cap-Santé	V	
24	31			L'Amiante	MRC		24	34	038		Saint-Basile	V	
24	31	008		Beaulac-Garthby	MÉ		24	34	048		Portneuf	V	●
24	31	015		Disraeli	V		24	34	058		Deschambault-Grondines	MÉ	●
24	31	020		Disraeli	PE		24	34	060		Saint-Gilbert	PE	
24	31	025		Saint-Jacques-le-Majeur- de-Wolfestown	PE		24	34	065		Saint-Marc-des-Carrières	V	●
24	31	030		Saint-Fortunat	MÉ		24	34	078		Saint-Casimir	MÉ	
24	31	035		Saint-Julien	MÉ	●	24	34	085		Saint-Thuribe	PE	
24	31	040		Irlande	MÉ		24	34	090		Saint-Ubalde	MÉ	
24	31	045		Saint-Joseph-de-Coleraine	MÉ		24	34	097		Saint-Alban	MÉ	
24	31	050		Sainte-Praxède	PE		24	34	105		Sainte-Christine-d'Auvergne	MÉ	
							24	34	115		Saint-Léonard-de-Portneuf	MÉ	

Tableau 3 Divisions et subdivisions de recensement en ordre numérique, selon la province et le territoire, 2006 (suite)

PR	DR	SDR	RMR/ AR	Nom	Genre	Change- ment	PR	DR	SDR	RMR/ AR	Nom	Genre	Change- ment
Québec (suite)							Québec (suite)						
24	34	120		Lac-Sergent	V	◆	24	39	035		Chester-Est	CT	
24	34	128		Saint-Raymond	V		24	39	042		Saint-Norbert-d'Arthabaska	MÉ	
24	34	135		Rivière-à-Pierre	MÉ		24	39	045		Norbertville	VL	
24	34	902		Lac-Blanc	NO		24	39	060	440	Saint-Christophe-d'Arthabaska	PE	
24	34	904		Linton	NO		24	39	062	440	Victoriaville	V	◆
24	34	906		Lac-Lapeyrière	NO		24	39	077	440	Warwick	V	
24	35			Mékinac	MRC		24	39	085		Saint-Albert	MÉ	
24	35	005		Notre-Dame-de-Montauban	MÉ		24	39	090		Sainte-Élisabeth-de-Warwick	PE	
24	35	010		Lac-aux-Sables	PE	◆	24	39	097		Kingsey Falls	V	
24	35	015		Saint-Adelphe	PE		24	39	105		Sainte-Séraphine	PE	
24	35	020		Saint-Séverin	PE		24	39	117		Sainte-Clotilde-de-Horton	MÉ	
24	35	027		Saint-Tite	V		24	39	130		Saint-Samuel	PE	
24	35	035		Hérouxville	PE		24	39	135		Saint-Valère	MÉ	
24	35	040	444	Grandes-Piles	VL		24	39	145		Saint-Rosaire	PE	◆
24	35	045		Saint-Roch-de-Mékinac	PE		24	39	150		Sainte-Anne-du-Sault	MÉ	
24	35	050		Sainte-Thècle	MÉ		24	39	155		Daveluyville	V	
24	35	055		Trois-Rives	MÉ	◆	24	39	165		Maddington	CT	
24	35	902		Lac-Masketsi	NO	◆	24	39	170		Saint-Louis-de-Blandford	PE	
24	35	904		Lac-Normand	NO	◆	24	40			Asbestos	MRC	
24	35	906		Rivière-de-la-Savane	NO	◆	24	40	005		Saint-Joseph-de-Ham-Sud	PE	
24	35	908		Lac-Boulé	NO		24	40	010		Saint-Adrien	MÉ	
24	36			Shawinigan	TÉ		24	40	017		Wotton	MÉ	
24	36	033	444	Shawinigan	V	●	24	40	025		Saint-Camille	CT	◆
24	37			Francheville	CDR		24	40	032		Saint-Georges-de-Windsor	MÉ	
24	37	067	442	Trois-Rivières	V	● ◆	24	40	043		Asbestos	V	
24	37	205		Sainte-Anne-de-la-Pérade	MÉ	●	24	40	047		Danville	V	
24	37	210		Batiscan	MÉ	●	24	41			Le Haut-Saint-François	MRC	
24	37	215		Sainte-Geneviève-de-Batiscan	PE	●	24	41	012		Saint-Isidore-de-Clifton	MÉ	
24	37	220	442	Champlain	MÉ	●	24	41	020		Chartierville	MÉ	
24	37	225		Saint-Luc-de-Vincennes	MÉ	●	24	41	027		La Patrie	MÉ	
24	37	230	442	Saint-Maurice	PE	●	24	41	037		Newport	MÉ	●
24	37	235		Notre-Dame-du-Mont-Carmel	PE	●	24	41	038		Cookshire-Eaton	V	● ◆
24	37	240		Saint-Narcisse	PE	●	24	41	055	433	Ascot Corner	MÉ	
24	37	245		Saint-Stanislas	MÉ	●	24	41	060		East Angus	V	
24	37	250		Saint-Prosper	PE	●	24	41	065		Westbury	CT	
24	38			Bécancour	MRC		24	41	070		Bury	MÉ	
24	38	005		Saint-Sylvère	MÉ		24	41	075		Hampden	CT	
24	38	010	442	Bécancour	V		24	41	080		Scotstown	V	
24	38	015		Sainte-Marie-de-Blandford	MÉ		24	41	085		Lingwick	CT	
24	38	020		Lemieux	MÉ		24	41	098		Weedon	MÉ	
24	38	028		Manseau	MÉ	◆	24	41	117		Dudswell	MÉ	
24	38	035		Sainte-Françoise	MÉ		24	42			Le Val-Saint-François	MRC	
24	38	040		Sainte-Sophie-de-Lévrard	PE		24	42	005	433	Stoke	MÉ	◆
24	38	047		Fortierville	MÉ		24	42	020		Saint-François-Xavier-de-Brompton	PE	
24	38	055		Parisville	PE		24	42	025	433	Saint-Denis-de-Brompton	PE	◆
24	38	060		Sainte-Cécile-de-Lévrard	PE		24	42	032		Racine	MÉ	◆
24	38	065		Saint-Pierre-les-Becquets	MÉ		24	42	040		Bonsecours	MÉ	◆
24	38	070		Deschailions-sur-Saint-Laurent	MÉ		24	42	045		Lawrenceville	VL	◆
24	38	802	442	Wôlinak	IRI	●	24	42	050		Sainte-Anne-de-la-Rochelle	MÉ	
24	39			Arthabaska	MRC		24	42	055		Valcourt	V	
24	39	005		Saints-Martyrs-Canadiens	PE		24	42	060		Valcourt	CT	
24	39	010		Ham-Nord	CT		24	42	065		Maricourt	MÉ	
24	39	015		Notre-Dame-de-Ham	MÉ		24	42	070		Kingsbury	VL	
24	39	020		Saint-Rémi-de-Tingwick	PE		24	42	075		Melbourne	CT	
24	39	025		Tingwick	MÉ	●	24	42	078		Ulverton	MÉ	
24	39	030	440	Chesterville	MÉ		24	42	088		Windsor	V	
							24	42	095		Val-Joli	MÉ	
							24	42	098		Richmond	V	

Tableau 3 Divisions et subdivisions de recensement en ordre numérique, selon la province et le territoire, 2006 (suite)

PR	DR	SDR	RMR/ AR	Nom	Genre	Change- ment	PR	DR	SDR	RMR/ AR	Nom	Genre	Change- ment
Québec (suite)							Québec (suite)						
24	42	100		Saint-Claude	MÉ		La Haute-Yamaska						MRC
24	42	110		Cleveland	CT		24	47			Bromont	V	
24	43			Sherbrooke	TÉ		24	47	005	450	Saint-Alphonse	PE	
24	43	027	433	Sherbrooke	V	●	24	47	015	450	Granby	V	
24	44			Coaticook	MRC		24	47	020	450	Granby	CT	
24	44	003		Saint-Malo	MÉ		24	47	025		Waterloo	V	
24	44	005		Saint-Venant-de-Paquette	MÉ		24	47	030		Warden	VL	
24	44	010		East Hereford	MÉ		24	47	035		Shefford	CT	
24	44	015		Saint-Herménégilde	MÉ		24	47	040		Saint-Joachim-de-Shefford	PE	
24	44	023		Dixville	MÉ		24	47	047		Roxton Pond	MÉ	
24	44	037		Coaticook	V		24	47	055		Sainte-Cécile-de-Milton	CT	
24	44	045		Barnston-Ouest	MÉ		Acton						MRC
24	44	050		Stanstead-Est	MÉ		24	48	005		Béthanie	MÉ	
24	44	055		Sainte-Edwidge-de-Clifton	CT		24	48	010		Roxton Falls	VL	
24	44	060		Martinville	MÉ		24	48	015		Roxton	CT	
24	44	071	433	Compton	MÉ	◆	24	48	020		Sainte-Christine	PE	
24	44	080	433	Waterville	V	● ◆	24	48	028		Acton Vale	V	◆
24	45			Memphrémagog	MRC		24	48	038		Upton	MÉ	◆
24	45	008		Stanstead	V		24	48	045		Saint-Théodore-d'Acton	PE	
24	45	020		Ogden	MÉ		24	48	050		Saint-Nazaire-d'Acton	PE	
24	45	025		Stanstead	CT		Drummond						MRC
24	45	030		Potton	CT		24	49	005		Saint-Félix-de-Kingsey	MÉ	
24	45	035		Ayer's Cliff	VL		24	49	015		Durham-Sud	MÉ	
24	45	043		Hatley	MÉ		24	49	020		Lefebvre	MÉ	
24	45	050	433	North Hatley	VL		24	49	025		L'Avenir	MÉ	
24	45	055	433	Hatley	CT	◆	24	49	030	447	Saint-Lucien	PE	
24	45	060		Sainte-Catherine-de-Hatley	MÉ		24	49	040		Wickham	MÉ	
24	45	072	433	Magog	V	●	24	49	048	447	Saint-Germain-de-Grantham	MÉ	
24	45	080		Saint-Benoît-du-Lac	MÉ		24	49	058	447	Drummondville	V	●
24	45	085		Austin	MÉ		24	49	070	447	Saint-Cyrille-de-Wendover	MÉ	
24	45	093		Eastman	MÉ	●	24	49	075		Notre-Dame-du-Bon-Conseil	VL	
24	45	095		Bolton-Est	MÉ		24	49	080		Notre-Dame-du-Bon-Conseil	PE	
24	45	100		Saint-Etienne-de-Bolton	MÉ		24	49	085		Sainte-Brigitte-des-Saults	PE	
24	45	105		Stukely-Sud	VL		24	49	095	447	Saint-Majorique-de-Grantham	PE	
24	45	115		Orford	CT	◆	24	49	100		Saint-Edmond-de-Grantham	PE	
24	46			Brome-Missisquoi	MRC		24	49	105		Saint-Eugène	MÉ	
24	46	005		Abercorn	VL		24	49	113		Saint-Guillaume	MÉ	
24	46	010		Frelighsburg	MÉ		24	49	125		Saint-Bonaventure	MÉ	
24	46	017		Saint-Armand	MÉ		24	49	130		Saint-Pie-de-Guire	PE	
24	46	025		Saint-Pierre-de-Véronne-à- Pike-River	MÉ		Nicolet-Yamaska						MRC
24	46	030		Stanbridge Station	MÉ		24	50	005		Sainte-Eulalie	MÉ	
24	46	035		Bedford	V		24	50	013		Aston-Jonction	MÉ	
24	46	040		Bedford	CT		24	50	023		Saint-Wenceslas	MÉ	
24	46	045		Stanbridge East	MÉ		24	50	030		Saint-Célestin	VL	
24	46	050		Dunham	V		24	50	035		Saint-Célestin	MÉ	
24	46	058		Sutton	V	●	24	50	042		Saint-Léonard-d'Aston	MÉ	
24	46	065		Bolton-Ouest	MÉ		24	50	050		Sainte-Perpétue	PE	
24	46	070		Brome	VL		24	50	057		Sainte-Monique	MÉ	
24	46	075		Lac-Brome	V		24	50	065		Grand-Saint-Esprit	MÉ	
24	46	080	437	Cowansville	V		24	50	072		Nicolet	V	
24	46	085	437	East Farnham	VL		24	50	085		La Visitation-de-Yamaska	MÉ	
24	46	090		Brigham	MÉ		24	50	090		Saint-Zéphirin-de-Courval	PE	
24	46	095		Saint-Ignace-de-Stanbridge	PE		24	50	095		Saint-Elphège	PE	
24	46	100		Notre-Dame-de-Stanbridge	PE		24	50	100		Baie-du-Febvre	MÉ	
24	46	105		Sainte-Sabine	PE		24	50	113		Pierreville	MÉ	●
24	46	112		Farnham	V	◆	24	50	128		Saint-François-du-Lac	MÉ	◆
							24	50	802		Odanak	IRI	●

Tableau 3 Divisions et subdivisions de recensement en ordre numérique, selon la province et le territoire, 2006 (suite)

PR	DR	SDR	RMR/ AR	Nom	Genre	Change- ment	PR	DR	SDR	RMR/ AR	Nom	Genre	Change- ment
Québec (suite)							Québec (suite)						
24	51			Maskinongé	MRC		24	54	100		Saint-Hugues	MÉ	
24	51	008		Maskinongé	MÉ	●	24	54	105	452	Saint-Barnabé-Sud	MÉ	
24	51	015		Louiseville	V		24	54	110		Saint-Jude	MÉ	
24	51	020		Yamachiche	MÉ		24	54	115		Saint-Bernard-de-Michaudville	MÉ	
24	51	025		Saint-Barnabé	PE		24	54	120		Saint-Louis	PE	
24	51	030		Saint-Sévère	PE		24	54	125		Saint-Marcel-de-Richelieu	MÉ	
24	51	035		Saint-Léon-le-Grand	PE		24 55 Rouville MRC						
24	51	040		Sainte-Ursule	PE		24	55	008		Ange-Gardien	MÉ	
24	51	045		Saint-Justin	PE		24	55	015		Saint-Paul-d'Abbotsford	PE	
24	51	050		Saint-Édouard-de-Maskinongé	MÉ		24	55	023		Saint-Césaire	V	
24	51	055		Sainte-Angèle-de-Prémont	MÉ		24	55	030		Sainte-Angèle-de-Monnoir	PE	
24	51	060		Saint-Paulin	MÉ		24	55	037		Rougemont	MÉ	
24	51	065		Saint-Alexis-des-Monts	PE		24	55	048		Marieville	V	
24	51	070		Saint-Mathieu-du-Parc	MÉ	●	24	55	057	462	Richelieu	V	
24	51	075		Saint-Élie-de-Caxton	MÉ	●	24	55	065	462	Saint-Mathias-sur-Richelieu	MÉ	
24	51	080		Charette	MÉ	●	24 56 Le Haut-Richelieu MRC						
24	51	085	444	Saint-Boniface	MÉ	●	24	56	005		Venise-en-Québec	MÉ	
24	51	090		Saint-Étienne-des-Grès	PE	● ◆	24	56	010		Saint-Georges-de-Clarenceville	MÉ	
24 52 D'Autray MRC							24	56	015		Noyan	MÉ	
24	52	007	462	Lavaltrie	V	● ◆	24	56	023		Lacolle	MÉ	● ◆
24	52	017		Lanoraie	MÉ	◆	24	56	030		Saint-Valentin	PE	◆
24	52	030		Sainte-Élisabeth	PE		24	56	035		Saint-Paul-de-l'Île-aux-Noix	PE	
24	52	035		Berthierville	V		24	56	042		Henryville	MÉ	
24	52	040		Sainte-Genève-de-Berthier	PE		24	56	050		Saint-Sébastien	PE	
24	52	045		Saint-Ignace-de-Loyola	PE		24	56	055		Saint-Alexandre	MÉ	
24	52	050		La Visitation-de-l'Île-Dupas	MÉ		24	56	060		Sainte-Anne-de-Sabrevois	PE	
24	52	055		Saint-Barthélemy	PE		24	56	065		Saint-Blaise-sur-Richelieu	MÉ	
24	52	062		Saint-Cuthbert	MÉ		24	56	083	459	Saint-Jean-sur-Richelieu	V	●
24	52	070		Saint-Norbert	PE		24	56	097		Mont-Saint-Grégoire	MÉ	
24	52	075		Saint-Cléophas-de-Brandon	MÉ		24	56	105		Sainte-Brigide-d'Iberville	MÉ	◆
24	52	080		Saint-Gabriel	V		24 57 La Vallée-du-Richelieu MRC						
24	52	085		Saint-Gabriel-de-Brandon	PE		24	57	005	462	Chambly	V	
24	52	090		Saint-Didace	PE		24	57	010	462	Carignan	V	
24	52	095		Mandeville	MÉ	● ◆	24	57	020	462	Saint-Basile-le-Grand	V	
24 53 Le Bas-Richelieu MRC							24	57	025	462	McMasterville	MÉ	
24	53	005		Saint-David	PE		24	57	030	462	Otterburn Park	V	
24	53	010		Massueville	VL		24	57	033		Saint-Jean-Baptiste	MÉ	●
24	53	015		Saint-Aimé	PE		24	57	035	462	Mont-Saint-Hilaire	V	
24	53	020		Saint-Robert	PE		24	57	040	462	Beloil	V	
24	53	025	454	Sainte-Victoire-de-Sorel	PE		24	57	045	462	Saint-Mathieu-de-Beloil	MÉ	
24	53	032	454	Saint-Ours	V		24	57	050		Saint-Marc-sur-Richelieu	MÉ	
24	53	040		Saint-Roch-de-Richelieu	MÉ		24	57	057		Saint-Charles-sur-Richelieu	MÉ	
24	53	050	454	Saint-Joseph-de-Sorel	V		24	57	068		Saint-Denis-sur-Richelieu	MÉ	
24	53	052	454	Sorel-Tracy	V		24	57	075		Saint-Antoine-sur-Richelieu	MÉ	
24	53	065	454	Sainte-Anne-de-Sorel	PE		24 58 Longueuil TÉ						
24	53	072		Yamaska	MÉ	● ◆	24	58	007	462	Brossard	V	●
24	53	085		Saint-Gérard-Majella	PE		24	58	012	462	Saint-Lambert	V	●
24 54 Les Maskoutains MRC							24	58	033	462	Boucherville	V	●
24	54	008		Saint-Pie	V	●	24	58	037	462	Saint-Bruno-de-Montarville	V	●
24	54	017		Saint-Damase	MÉ	●	24	58	227	462	Longueuil	V	● ◆
24	54	025		Sainte-Madeleine	VL		24 59 Lajemmerais MRC						
24	54	030		Sainte-Marie-Madeleine	PE		24	59	010	462	Sainte-Julie	V	
24	54	035	452	La Présentation	PE		24	59	015	462	Saint-Amable	MÉ	
24	54	048	452	Saint-Hyacinthe	V	●	24	59	020	462	Varenes	V	
24	54	060		Saint-Dominique	MÉ		24	59	025	462	Verchères	MÉ	
24	54	065		Saint-Valérien-de-Milton	CT		24	59	030		Calixa-Lavallée	PE	
24	54	072		Saint-Liboire	MÉ		24	59	035	454	Contrecoeur	V	
24	54	090	452	Saint-Simon	PE								
24	54	095		Sainte-Hélène-de-Bagot	MÉ								

Tableau 3 Divisions et subdivisions de recensement en ordre numérique, selon la province et le territoire, 2006 (suite)

PR	DR	SDR	RMR/ AR	Nom	Genre	Change- ment	PR	DR	SDR	RMR/ AR	Nom	Genre	Change- ment
Québec (suite)							Québec (suite)						
24	60			L'Assomption	MRC		24	64			Les Moulins	MRC	
24	60	005	462	Charlemagne	V		24	64	008	462	Terrebonne	V	● ◆
24	60	013	462	Repentigny	V	●	24	64	015	462	Mascouche	V	
24	60	020	462	Saint-Sulpice	PE								
24	60	028	462	L'Assomption	V	◆	24	65			Laval	TÉ	
24	60	035	462	L'Épiphanie	V		24	65	005	462	Laval	V	
24	60	040	462	L'Épiphanie	PE								
24	61			Joliette	MRC		24	66			Montréal	TÉ	
24	61	005	456	Saint-Paul	MÉ	◆	24	66	007	462	Montréal-Est	V	●
24	61	013		Crabtree	MÉ	◆	24	66	023	462	Montréal	V	● ◆
24	61	020	456	Saint-Pierre	VL		24	66	032	462	Westmount	V	●
24	61	025	456	Joliette	V		24	66	047	462	Montréal-Ouest	V	●
24	61	027		Saint-Thomas	MÉ		24	66	058	462	Côte-Saint-Luc	V	●
24	61	030	456	Notre-Dame-des-Prairies	V	●	24	66	062	462	Hampstead	V	●
24	61	035	456	Saint-Charles-Borromée	MÉ		24	66	072	462	Mont-Royal	V	●
24	61	040		Saint-Ambroise-de-Kildare	PE		24	66	087	462	Dorval	CÉ	● ◆
24	61	045		Notre-Dame-de-Lourdes	MÉ	●	24	66	092	462	L'Île-Dorval	V	●
24	61	050		Sainte-Mélanie	MÉ		24	66	097	462	Pointe-Claire	V	●
							24	66	102	462	Kirkland	V	●
							24	66	107	462	Beaconsfield	V	●
							24	66	112	462	Baie-D'Urfé	V	●
							24	66	117	462	Sainte-Anne-de-Bellevue	V	●
							24	66	127	462	Senneville	VL	●
							24	66	142	462	Dollard-Des Ormeaux	V	●
24	62			Matawinie	MRC		24	67			Roussillon	MRC	
24	62	007		Saint-Félix-de-Valois	MÉ		24	67	005	462	Saint-Mathieu	MÉ	
24	62	015		Saint-Jean-de-Matha	MÉ		24	67	010	462	Saint-Philippe	MÉ	
24	62	020		Sainte-Béatrix	MÉ	◆	24	67	015	462	La Prairie	V	
24	62	025		Saint-Alphonse-Rodriguez	MÉ	◆	24	67	020	462	Candiac	V	
24	62	030		Sainte-Marcelline-de-Kildare	MÉ		24	67	025	462	Delson	V	
24	62	037		Rawdon	MÉ		24	67	030	462	Sainte-Catherine	V	
24	62	047		Chertsey	MÉ		24	67	035	462	Saint-Constant	V	
24	62	053		Entrelacs	MÉ		24	67	040	462	Saint-Isidore	PE	◆
24	62	055		Notre-Dame-de-la-Merci	MÉ		24	67	045	462	Mercier	V	
24	62	060		Saint-Donat	MÉ		24	67	050	462	Châteauguay	V	
24	62	065		Saint-Côme	PE		24	67	055	462	Léry	V	
24	62	070		Sainte-Émélie-de-l'Énergie	MÉ		24	67	802	462	Kahnawake	IRI	●
24	62	075		Saint-Damien	PE	◆							
24	62	080		Saint-Zénon	MÉ		24	68			Les Jardins-de-Napierville	MRC	
24	62	085		Saint-Michel-des-Saints	MÉ		24	68	005		Saint-Bernard-de-Lacolle	PE	
24	62	802		Manawan	IRI		24	68	010		Hemmingford	VL	
24	62	902		Lac-Minaki	NO		24	68	015		Hemmingford	CT	
24	62	904		Lac-Devenyns	NO		24	68	020		Sainte-Clotilde-de-Châteauguay	PE	
24	62	906		Baie-de-la-Bouteille	NO		24	68	025		Saint-Patrice-de-Sherrington	PE	
24	62	908		Lac-Matawin	NO		24	68	030		Napierville	VL	
24	62	910		Lac-Legendre	NO		24	68	035		Saint-Cyprien-de-Napierville	PE	
24	62	912		Saint-Guillaume-Nord	NO		24	68	040		Saint-Jacques-le-Mineur	PE	
24	62	914		Lac-des-Dix-Milles	NO		24	68	045		Saint-Édouard	PE	
24	62	916		Lac-Santé	NO		24	68	050		Saint-Michel	PE	
24	62	918		Baie-Obaoca	NO		24	68	055		Saint-Rémi	V	◆
24	62	919		Lac-Cabasta	NO								
24	62	920		Baie-Atibenne	NO		24	69			Le Haut-Saint-Laurent	MRC	
24	62	922		Lac-du-Taureau	NO		24	69	005		Havelock	CT	
							24	69	010		Franklin	MÉ	
							24	69	017		Saint-Chrysostome	MÉ	
							24	69	025		Howick	VL	
							24	69	030		Très-Saint-Sacrement	PE	
							24	69	037		Ormstown	MÉ	
							24	69	045		Hinchinbrooke	CT	
							24	69	050		Elgin	CT	
24	63			Montcalm	MRC								
24	63	005		Sainte-Marie-Salomé	PE								
24	63	013		Saint-Jacques	MÉ								
24	63	020		Saint-Alexis	VL								
24	63	025		Saint-Alexis	PE								
24	63	030		Saint-Esprit	MÉ								
24	63	035		Saint-Roch-de-l'Achigan	PE								
24	63	040		Saint-Roch-Ouest	MÉ								
24	63	048		Saint-Lin-Laurentides	V	● ◆							
24	63	055		Saint-Calixte	MÉ								
24	63	060		Sainte-Julienne	MÉ								
24	63	065		Saint-Liguori	PE								

Tableau 3 Divisions et subdivisions de recensement en ordre numérique, selon la province et le territoire, 2006 (suite)

PR	DR	SDR	RMR/ AR	Nom	Genre	Change- ment	PR	DR	SDR	RMR/ AR	Nom	Genre	Change- ment
Québec (suite)							Québec (suite)						
24	69	055		Huntingdon	V		24	74			Mirabel	TÉ	
24	69	060		Godmanchester	CT		24	74	005	462	Mirabel	V	◆
24	69	065		Sainte-Barbe	PE		La Rivière-du-Nord						
24	69	070		Saint-Anicet	PE		24	75			MRC		
24	69	075		Dundee	CT	◆	24	75	005	462	Saint-Colomban	PE	
24	69	802		Akwesasne	IRI	● ◆	24	75	017	462	Saint-Jérôme	V	●
24	70			Beauharnois-Salaberry	MRC		24	75	028		Sainte-Sophie	MÉ	
24	70	005		Saint-Urbain-Premier	MÉ		24	75	040		Prévost	V	◆
24	70	012		Sainte-Martine	MÉ		24	75	045		Saint-Hippolyte	PE	
24	70	022	462	Beauharnois	V	●	Argenteuil						
24	70	030		Saint-Étienne-de-Beauharnois	MÉ		24	76			MRC		
24	70	035		Saint-Louis-de-Gonzague	PE		24	76	008		Saint-André-d'Argenteuil	MÉ	
24	70	040		Saint-Stanislas-de-Kostka	PE		24	76	020	468	Lachute	V	
24	70	052	465	Salaberry-de-Valleyfield	V	●	24	76	025	462	Gore	CT	
24	71			Vaudreuil-Soulanges	MRC		24	76	030		Mille-Isles	MÉ	
24	71	005		Rivière-Beaudette	MÉ		24	76	035		Wentworth	CT	
24	71	015		Saint-Télesphore	PE		24	76	043		Brownsburg-Chatham	V	●
24	71	020		Saint-Polycarpe	MÉ		24	76	052	502	Grenville-sur-la-Rouge	MÉ	● ◆
24	71	025	462	Saint-Zotique	VL		24	76	055		Grenville	VL	◆
24	71	033	462	Les Coteaux	MÉ		24	76	065		Harrington	CT	◆
24	71	040	462	Coteau-du-Lac	MÉ		Les Pays-d'en-Haut						
24	71	045		Saint-Clet	MÉ		24	77			MRC		
24	71	050	462	Les Cèdres	MÉ		24	77	011		Estérel	V	●
24	71	055	462	Pointe-des-Cascades	VL		24	77	012		Sainte-Marguerite-du-Lac- Masson	V	● ◆
24	71	060	462	L'Île-Perrot	V		24	77	022		Sainte-Adèle	V	
24	71	065	462	Notre-Dame-de-l'Île-Perrot	V	●	24	77	030		Piedmont	MÉ	◆
24	71	070	462	Pincourt	V		24	77	035		Sainte-Anne-des-Lacs	PE	◆
24	71	075	462	Terrasse-Vaudreuil	MÉ		24	77	043		Saint-Sauveur	V	● ◆
24	71	083	462	Vaudreuil-Dorion	V		24	77	050		Morin-Heights	MÉ	
24	71	090	462	Vaudreuil-sur-le-Lac	VL		24	77	055		Lac-des-Seize-Îles	MÉ	
24	71	095	462	L'Île-Cadieux	V		24	77	060		Wentworth-Nord	MÉ	◆
24	71	100	462	Hudson	V		24	77	065		Saint-Adolphe-d'Howard	MÉ	
24	71	105	462	Saint-Lazare	V	●	Les Laurentides						
24	71	110		Sainte-Marthe	MÉ		24	78			MRC		
24	71	115		Sainte-Justine-de-Newton	PE		24	78	005		Val-Morin	MÉ	
24	71	125		Très-Saint-Rédempteur	PE		24	78	010		Val-David	VL	
24	71	133		Rigaud	MÉ		24	78	015		Lantier	MÉ	◆
24	71	140		Pointe-Fortune	VL		24	78	020		Sainte-Lucie-des-Laurentides	MÉ	◆
24	72			Deux-Montagnes	MRC		24	78	032		Sainte-Agathe-des-Monts	V	● ◆
24	72	005	462	Saint-Eustache	V		24	78	042		Ivry-sur-le-Lac	MÉ	●
24	72	010	462	Deux-Montagnes	V		24	78	047		Saint-Faustin-Lac-Carré	MÉ	
24	72	015	462	Sainte-Marthe-sur-le-Lac	V		24	78	050		Barkmere	V	
24	72	020	462	Pointe-Calumet	MÉ		24	78	055		Montcalm	MÉ	
24	72	025	462	Saint-Joseph-du-Lac	MÉ		24	78	060		Arundel	CT	
24	72	032	462	Oka	MÉ	◆	24	78	065		Huberdeau	MÉ	
24	72	043	462	Saint-Placide	MÉ		24	78	070		Amherst	CT	
24	72	802	462	Kanesatake	S-É	● ◆	24	78	075		Brébeuf	PE	
24	73			Thérèse-De Blainville	MRC		24	78	095		Lac-Supérieur	MÉ	
24	73	005	462	Boisbriand	V	◆	24	78	100		Val-des-Lacs	MÉ	
24	73	010	462	Sainte-Thérèse	V		24	78	102		Mont-Tremblant	V	◆
24	73	015	462	Blainville	V		24	78	115		La Conception	MÉ	
24	73	020	462	Rosemère	V		24	78	120		Labelle	MÉ	
24	73	025	462	Lorraine	V	◆	24	78	127		Lac-Tremblant-Nord	MÉ	●
24	73	030	462	Bois-des-Filion	V	◆	24	78	130		La Minerve	MÉ	
24	73	035	462	Sainte-Anne-des-Plaines	V		24	78	802		Doncaster	IRI	●
							24	79			Antoine-Labelle	MRC	
							24	79	005		Notre-Dame-du-Laus	MÉ	
							24	79	010		Notre-Dame-de-Pontmain	MÉ	◆
							24	79	015		Lac-du-Cerf	MÉ	

Tableau 3 Divisions et subdivisions de recensement en ordre numérique, selon la province et le territoire, 2006 (suite)

PR	DR	SDR	RMR/ AR	Nom	Genre	Change- ment	PR	DR	SDR	RMR/ AR	Nom	Genre	Change- ment
Québec (suite)							Québec (suite)						
24	79	022		Saint-Aimé-du-Lac-des-Îles	MÉ	●	24	83			La Vallée-de-la-Gatineau	MRC	
24	79	025		Kiamika	MÉ	◆	24	83	005	505	Denholm	MÉ	●
24	79	030		Nomingue	MÉ	◆	24	83	010		Low	CT	
24	79	037		Rivière-Rouge	V	◆	24	83	015		Kazabazua	MÉ	
24	79	047		La Macaza	MÉ	●	24	83	020		Lac-Sainte-Marie	MÉ	
24	79	050		L'Ascension	MÉ		24	83	032		Gracefield	V	●
24	79	060		Lac-Saguay	VL	◆	24	83	040		Cayamant	MÉ	
24	79	065		Chute-Saint-Philippe	MÉ		24	83	045		Blue Sea	MÉ	
24	79	078		Lac-des-Écorces	MÉ	●	24	83	050		Bouchette	MÉ	◆
24	79	088		Mont-Laurier	V	◆	24	83	055		Sainte-Thérèse-de-la-Gatineau	MÉ	
24	79	097		Ferme-Neuve	MÉ		24	83	060		Messines	MÉ	
24	79	105		Lac-Saint-Paul	MÉ		24	83	065		Maniwaki	V	
24	79	110		Mont-Saint-Michel	MÉ		24	83	070		Déléage	MÉ	
24	79	115		Sainte-Anne-du-Lac	MÉ		24	83	075		Egan-Sud	MÉ	
24	79	902		Lac-de-la-Pomme	NO		24	83	085		Bois-Franc	MÉ	
24	79	904		Lac-Akonapwehikan	NO		24	83	088		Montcerf-Lytton	MÉ	●
24	79	906		Lac-Wagwabika	NO		24	83	090		Aumond	CT	
24	79	910		Lac-Bazinet	NO		24	83	095		Grand-Remous	MÉ	●
24	79	912		Lac-De La Bidière	NO		24	83	802		Kitigan Zibi	IRI	
24	79	914		Lac-Oscar	NO		24	83	804		Lac-Rapide	IRI	
24	79	916		Lac-de-la-Maison-de-Pierre	NO		24	83	902		Lac-Pythonga	NO	
24	79	920		Baie-des-Chaloupes	NO		24	83	904		Cascades-Malignes	NO	
24	79	922		Lac-Douaire	NO		24	83	906		Lac-Lenôtre	NO	
24	79	924		Lac-Ernest	NO	◆	24	83	908		Lac-Moselle	NO	
24	79	926		Lac-Marguerite	NO		24	83	912		Dépôt-Échouani	NO	
24	80			Papineau	MRC		24	84			Pontiac	MRC	
24	80	005		Fassett	MÉ		24	84	005		Bristol	MÉ	●
24	80	010		Montebello	MÉ	●	24	84	010		Shawville	MÉ	●
24	80	015		Notre-Dame-de-Bonsecours	MÉ	●	24	84	015		Clarendon	MÉ	●
24	80	020		Notre-Dame-de-la-Paix	MÉ	●	24	84	020		Portage-du-Fort	VL	
24	80	027		Saint-André-Avellin	MÉ	◆	24	84	025		Bryson	MÉ	●
24	80	037		Papineauville	MÉ	◆	24	84	030		Campbell's Bay	MÉ	●
24	80	045		Plaisance	MÉ	◆	24	84	035		Grand-Calumet	MÉ	●
24	80	050		Thurso	V	◆	24	84	040		Litchfield	MÉ	●
24	80	055		Lochaber	CT	◆	24	84	045		Thorne	MÉ	●
24	80	060		Lochaber-Partie-Ouest	CT		24	84	050		Alleyn-et-Cawood	MÉ	●
24	80	065		Mayo	MÉ		24	84	055		Otter Lake	MÉ	●
24	80	070		Saint-Sixte	MÉ		24	84	060		Fort-Coulonge	VL	
24	80	078		Ripon	MÉ	◆	24	84	065		Mansfield-et-Pontefract	MÉ	●
24	80	085		Mulgrave-et-Derry	MÉ	●	24	84	070		Waltham	MÉ	
24	80	090		Montpellier	MÉ		24	84	082		L'Isle-aux-Allumettes	MÉ	
24	80	095		Lac-Simon	MÉ		24	84	090		Chichester	CT	
24	80	103		Chénéville	MÉ		24	84	095		Sheenboro	MÉ	●
24	80	110		Namur	MÉ	◆	24	84	100		Rapides-des-Joachims	MÉ	
24	80	115		Boileau	MÉ	◆	24	84	902		Lac-Nilgaut	NO	
24	80	125		Saint-Émile-de-Suffolk	MÉ		24	85			Témiscamingue	MRC	
24	80	130		Lac-des-Plages	MÉ		24	85	005		Témiscaming	V	
24	80	135		Duhamel	MÉ		24	85	010		Kipawa	MÉ	
24	80	140		Val-des-Bois	MÉ		24	85	015		Saint-Édouard-de-Fabre	PE	
24	80	145		Bowman	MÉ		24	85	020		Béarn	MÉ	
24	81			Gatineau	TÉ		24	85	025		Ville-Marie	V	
24	81	017	505	Gatineau	V	● ◆	24	85	030		Duhamel-Ouest	MÉ	◆
24	82			Les Collines-de-l'Outaouais	MRC		24	85	037		Lorrainville	MÉ	◆
24	82	005	505	L'Ange-Gardien	MÉ	◆	24	85	045		Saint-Bruno-de-Guigues	MÉ	
24	82	010		Notre-Dame-de-la-Salette	MÉ		24	85	050		Laverlochère	MÉ	●
24	82	015	505	Val-des-Monts	MÉ		24	85	055		Fugèreville	MÉ	◆
24	82	020	505	Cantley	MÉ		24	85	060		Latulipe-et-Gaboury	CU	
24	82	025	505	Chelsea	MÉ	◆	24	85	065		Belleterre	V	
24	82	030	505	Pontiac	MÉ		24	85	070		Laforce	MÉ	◆
24	82	035	505	La Pêche	MÉ		24	85	075		Moffet	MÉ	

Tableau 3 Divisions et subdivisions de recensement en ordre numérique, selon la province et le territoire, 2006 (suite)

PR	DR	SDR	RMR/ AR	Nom	Genre	Change- ment	PR	DR	SDR	RMR/ AR	Nom	Genre	Change- ment	
Québec (suite)							Québec (suite)							
24	85	080		Angliers	VL	◆						La Vallée-de-l'Or		
24	85	085		Saint-Eugène-de-Guigues	MÉ		24	89	008	480	Val-d'Or	V	●	
24	85	090		Notre-Dame-du-Nord	MÉ	◆	24	89	010		Rivière-Héva	MÉ		
24	85	095		Guérin	CT		24	89	015		Malartic	V		
24	85	100		Nédélec	CT	●	24	89	040		Senneterre	V		
24	85	105		Rémigny	MÉ		24	89	045		Senneterre	PE		
24	85	802		Kebaowek	IRI		24	89	050		Belcourt	MÉ		
24	85	803		Hunter's Point	S-É		24	89	802		Kitcisakik	S-É		
24	85	804		Winneway	S-É	◆	24	89	804	480	Lac-Simon	IRI		
24	85	806		Timiskaming	IRI	◆	24	89	902		Matchi-Manitou	NO		
24	85	905		Laniel	NO	●	24	89	908		Lac-Metei	NO		
24	85	907		Les Lacs-du-Témiscamingue	NO	●	24	89	910		Réservoir-Dozois	NO		
24	86			Rouyn-Noranda	TÉ		24	89	912		Lac-Granet	NO		
24	86	042	485	Rouyn-Noranda	V	●	24	89	914		Lac-Fouillac	NO		
24	87			Abitibi-Ouest	MRC		24	90			La Tuque	TÉ		
24	87	005		Duparquet	V		24	90	012	446	La Tuque	V	● ◆	
24	87	010		Rapide-Danseur	MÉ		24	90	017	446	La Bostonnais	MÉ	●	
24	87	015		Roquemaure	MÉ		24	90	027		Lac-Edouard	MÉ	●	
24	87	020		Gallichan	MÉ		24	90	801	446	Coucouchache	IRI		
24	87	025		Palmarolle	MÉ		24	90	802	446	Wemotaci	IRI		
24	87	030		Sainte-Germaine-Boulé	MÉ		24	90	804	446	Obedjiwan	IRI	●	
24	87	035		Poularies	MÉ		24	91			Le Domaine-du-Roy	MRC		
24	87	042		Taschereau	MÉ	●	24	91	005		Lac-Bouchette	MÉ		
24	87	050		Authier	MÉ		24	91	010		Saint-André-du-Lac-Saint-Jean	VL		
24	87	058		Macamic	V	●	24	91	015		Saint-François-de-Sales	MÉ		
24	87	070		Sainte-Hélène-de-Mancebourg	PE		24	91	020		Chambord	MÉ		
24	87	075		Cleval	MÉ		24	91	025		Roberval	V		
24	87	080		La Reine	MÉ		24	91	030		Sainte-Hedwidge	MÉ		
24	87	085		Dupuy	MÉ		24	91	035		Saint-Prime	MÉ		
24	87	090		La Sarre	V		24	91	042		Saint-Félicien	V		
24	87	095		Chazel	MÉ		24	91	050		La Doré	PE		
24	87	100		Authier-Nord	MÉ		24	91	802		Mashteuiatsh	IRI		
24	87	105		Val-Saint-Gilles	MÉ		24	91	902		Lac-Ashuapmushuan	NO	◆	
24	87	110		Clermont	CT		24	92			Maria-Chapdelaine	MRC		
24	87	115		Normétal	MÉ		24	92	005		Saint-Augustin	PE		
24	87	120		Saint-Lambert	PE		24	92	010		Péribonka	MÉ		
24	87	902		Lac-Duparquet	NO		24	92	015		Sainte-Jeanne-d'Arc	VL		
24	87	904		Rivière-Ojima	NO		24	92	022	411	Dolbeau-Mistassini	V		
24	88			Abitibi	MRC		24	92	030		Albanel	MÉ		
24	88	005		Champneuf	MÉ		24	92	040		Normandin	V		
24	88	010		Rochebaucourt	MÉ		24	92	045		Saint-Thomas-Didyme	MÉ		
24	88	015		La Morandière	MÉ		24	92	050		Saint-Edmond-les-Plaines	MÉ	●	
24	88	022		Barraute	MÉ		24	92	055		Girardville	MÉ		
24	88	030		La Corne	MÉ		24	92	060		Notre-Dame-de-Lorette	MÉ		
24	88	035	481	Landrienne	CT		24	92	065		Saint-Eugène-d'Argentenay	MÉ		
24	88	040	481	Saint-Marc-de-Figuery	PE		24	92	070		Saint-Stanislas	MÉ		
24	88	045		La Motte	MÉ		24	92	902		Chute-des-Passes	NO	◆	
24	88	050	481	Saint-Mathieu-d'Harricana	MÉ		24	92	904		Rivière-Mistassini	NO	◆	
24	88	055	481	Amos	V	◆								
24	88	060		Saint-Félix-de-Dalquier	MÉ	◆								
24	88	065	481	Saint-Dominique-du-Rosaire	MÉ	◆	24	93			Lac-Saint-Jean-Est	MRC		
24	88	070		Berry	MÉ	◆	24	93	005		Desbiens	V		
24	88	075	481	Trécesson	CT		24	93	012		Métabetchouan-Lac-à-la-Croix	V		
24	88	080		Launay	CT		24	93	020		Hébertville	MÉ		
24	88	085	481	Sainte-Gertrude-Manneville	CT		24	93	025		Hébertville-Station	VL		
24	88	090		Preissac	MÉ		24	93	030		Saint-Bruno	MÉ		
24	88	802	481	Pikogan	IRI	◆	24	93	035		Saint-Gédéon	MÉ		
24	88	902		Lac-Despinassy	NO		24	93	042	410	Alma	V	●	
24	88	904		Lac-Chicobi	NO		24	93	045	410	Saint-Nazaire	MÉ		

Tableau 3 Divisions et subdivisions de recensement en ordre numérique, selon la province et le territoire, 2006 (suite)

PR	DR	SDR	RMR/ AR	Nom	Genre	Change- ment	PR	DR	SDR	RMR/ AR	Nom	Genre	Change- ment
Québec (suite)							Québec (suite)						
24	93	055		Labrecque	MÉ		24	97	808		Matimekosh	IRI	
24	93	060		Lamarche	MÉ		24	97	810		Lac-John	IRI	
24	93	065		L'Ascension-de-Notre-Seigneur	PE		24	97	902		Rivière-Nipissis	NO	
24	93	070	410	Saint-Henri-de-Taillon	MÉ		24	97	904		Lac-Walker	NO	
24	93	075		Sainte-Monique	MÉ		24	97	906		Rivière-Mouchalagane	NO	
24	93	080		Saint-Ludger-de-Milot	MÉ		24	97	908		Caniapiscau	NO	
24	93	902		Mont-Apica	NO		24	97	912		Lac-Juillet	NO	
24	93	904		Lac-Moncouche	NO		24	97	914		Lac-Vacher	NO	
24	93	906		Lac-Achouakan	NO		24 98 Minganie-Basse-Côte-Nord CDR						
24	93	908		Belle-Rivière	NO		24	98	005		Blanc-Sablon	MÉ	
24 94 Le Saguenay-et-son-Fjord CDR							24	98	010		Bonne-Espérance	MÉ	
24	94	068	408	Saguenay	V	●	24	98	012		Saint-Augustin	MÉ	
24	94	205		Petit-Saguenay	MÉ	●	24	98	014		Gros-Mécatina	MÉ	
24	94	210		L'Anse-Saint-Jean	MÉ	●	24	98	015		Côte-Nord-du-Golfe-du-		
24	94	215		Rivière-Éternité	MÉ	●					Saint-Laurent	MÉ	
24	94	220		Ferland-et-Boilleau	MÉ	●	24	98	020		L'Île-d'Anticosti	MÉ	
24	94	225		Saint-Félix-d'Otis	MÉ	●	24	98	025		Natashquan	CT	
24	94	230		Sainte-Rose-du-Nord	PE	●	24	98	030		Aguanish	MÉ	
24	94	235	408	Saint-Fulgence	MÉ	●	24	98	035		Baie-Johan-Beetz	MÉ	
24	94	240	408	Saint-Honoré	MÉ	●	24	98	040		Havre-Saint-Pierre	MÉ	
24	94	245		Saint-David-de-Falardeau	MÉ	●	24	98	045		Longue-Pointe-de-Mingan	MÉ	
24	94	250		Bégin	MÉ	●	24	98	050		Rivière-Saint-Jean	MÉ	
24	94	255		Saint-Ambroise	MÉ	●	24	98	055		Rivière-au-Tonnerre	MÉ	
24	94	260		Saint-Charles-de-Bourget	MÉ	●	24	98	802		Pakuashipi	S-É	
24	94	265	408	Larouche	MÉ	●	24	98	804		La Romaine	IRI	
24	94	926		Lalemant	NO	●	24	98	806		Natashquan	IRI	●
24	94	928		Lac-Ministuk	NO	●	24	98	808		Mingan	IRI	
24	94	930		Mont-Valin	NO	●	24	98	902		Petit-Mécatina	NO	
24 95 La Haute-Côte-Nord MRC							24	98	904		Lac-Jérôme	NO	
24	95	005		Tadoussac	VL		24 99 Nord-du-Québec CDR						
24	95	010		Sacré-Coeur	MÉ		24	99	005		Lebel-sur-Quévillon	V	
24	95	018		Les Bergeronnes	MÉ		24	99	010		Waswanipi	VC	
24	95	025		Les Escoumins	MÉ		24	99	015		Matagami	V	
24	95	032		Longue-Rive	MÉ		24	99	020		Chapais	V	
24	95	040		Portneuf-sur-Mer	MÉ	●	24	99	025		Chibougamau	V	◆
24	95	045		Forestville	V		24	99	030		Mistissini	VC	◆
24	95	050		Colombier	MÉ		24	99	035		Waskaganish	VC	
24	95	802		Essipit	IRI		24	99	040		Nemiscau	VC	
24	95	902		Lac-au-Brochet	NO		24	99	045		Eastmain	VC	
24 96 Manicouagan MRC							24	99	050		Wemindji	VC	
24	96	005		Baie-Trinité	VL		24	99	055		Chisasibi	VC	
24	96	010		Godbout	VL		24	99	060		Baie-James	MÉ	◆
24	96	015	406	Franquelin	MÉ		24	99	065		Kawawachikamach	VK	
24	96	020	406	Baie-Comeau	V		24	99	070		Whapmagoostui	VC	
24	96	025	406	Pointe-Lebel	VL		24	99	075		Kuujuarapik	VN	
24	96	030	406	Pointe-aux-Outardes	VL		24	99	080		Umiujaq	VN	
24	96	035	406	Chute-aux-Outardes	VL		24	99	085		Inukjuak	VN	
24	96	040	406	Ragueneau	PE		24	99	090		Kangiqsualujuaq	VN	
24	96	802		Betsiamites	IRI	●	24	99	095		Kuujuaq	VN	
24	96	902	406	Rivière-aux-Outardes	NO		24	99	100		Tasiujaq	VN	
24 97 Sept-Rivières-Caniapiscau CDR							24	99	105		Aupaluk	VN	
24	97	007	412	Sept-Îles	V	●	24	99	110		Kangirsuk	VN	
24	97	022		Port-Cartier	V	●	24	99	115		Quaqtaq	VN	
24	97	035		Fermont	V		24	99	120		Puvirnituq	VN	
24	97	040		Schefferville	V		24	99	125		Akulivik	VN	
24	97	802	412	Uashat	IRI		24	99	130		Kangiqsujuaq	VN	
24	97	804	412	Maliotenam	IRI	●	24	99	135		Salluit	VN	
24	97	806		Kawawachikamach	TK	●	24	99	140		Ivujivik	VN	
							24	99	802		Waswanipi	TC	●
							24	99	804		Mistissini	TC	●
							24	99	806		Waskaganish	TC	●

Tableau 3 Divisions et subdivisions de recensement en ordre numérique, selon la province et le territoire, 2006 (suite)

PR	DR	SDR	RMR/ AR	Nom	Genre	Change- ment	PR	DR	SDR	RMR/ AR	Nom	Genre	Change- ment
Québec (suite)							Québec (fin)						
24	99	808		Nemiscau	TC	●	24	99	888		Kangiqsujuaq	TI	
24	99	810		Eastmain	TC	●	24	99	889		Quaqtaq	TI	
24	99	812		Wemindji	TC	●	24	99	890		Kangirsuk	TI	◆
24	99	814		Chisasibi	TC	●	24	99	891		Aupaluk	TI	
24	99	816		Whapmagoostui	TC	●	24	99	892		Tasiujaq	TI	◆
24	99	818		Oujé-Bougoumou	S-É		24	99	893		Kuujjuaq	TI	
24	99	877		Kuujjuarapik	TI	●	24	99	894		Kangiqsualujuaq	TI	
24	99	878		Umiujaq	TI	●	24	99	902		Rivière-Koksoak	NO	◆
24	99	879		Inukjuak	TI		24	99	904		Baie-d'Hudson	NO	◆
24	99	883		Akulivik	TI								
24	99	887		Salluit	TI								

Tableau 3 Divisions et subdivisions de recensement en ordre numérique, selon la province et le territoire, 2006 (suite)

PR	DR	SDR	RMR/ AR	Nom	Genre	Change- ment	PR	DR	SDR	RMR/ AR	Nom	Genre	Change- ment
Ontario							Ontario (suite)						
35	01			Stormont, Dundas and Glengarry	UC		35	11	030		Stone Mills	TP	
							35	11	035		Addington Highlands	TP	
35	01	005		South Glengarry	TP	◆	35	12			Hastings	CTY	
35	01	007		Akwesasne (Part) 59	IRI		35	12	001		Tyendinaga	TP	◆
35	01	011	501	South Stormont	TP		35	12	002		Deseronto	T	
35	01	012	501	Cornwall	CY	◆	35	12	004		Tyendinaga Mohawk Territory	IRI	◆
35	01	020		South Dundas	TP		35	12	005	522	Belleville	CY	◆
35	01	030		North Dundas	TP		35	12	015	522	Quinte West	CY	◆
35	01	042		North Stormont	TP		35	12	020		Stirling-Rawdon	TP	
35	01	050		North Glengarry	TP		35	12	026		Centre Hastings	MU	●
35	02			Prescott and Russell	UC		35	12	030		Tweed	MU	●
							35	12	036		Madoc	TP	
35	02	001		East Hawkesbury	TP		35	12	046		Marmora and Lake	MU	●
35	02	008	502	Hawkesbury	T	◆	35	12	048		Tudor and Cashel	TP	
35	02	010		Champlain	TP	◆	35	12	051		Limerick	TP	
35	02	023		Alfred and Plantagenet	TP		35	12	054		Wollaston	TP	
35	02	025		La Nation	M	● ◆	35	12	058		Faraday	TP	
35	02	036	505	Clarence-Rockland	CY		35	12	061		Bancroft	T	
35	02	044		Casselman	VL	◆	35	12	065		Carlow/Mayo	TP	
35	02	048	505	Russell	TP		35	12	076		Hastings Highlands	MU	●
35	06			Ottawa	CDR		35	13			Prince Edward	CDR	
							35	13	020		Prince Edward	CY	
35	07			Leeds and Grenville	UC		35	14			Northumberland	CTY	
							35	14	004		Brighton	MU	●
35	07	004		Edwardsburgh/Cardinal	TP	◆	35	14	014		Cramahe	TP	
35	07	006	512	Augusta	TP		35	14	019		Hamilton	TP	
35	07	008		Prescott	T		35	14	020	528	Port Hope	MU	●
35	07	014	512	Elizabethtown-Kitley	TP	◆	35	14	021	527	Cobourg	T	
35	07	015	512	Brockville	CY		35	14	024		Alnwick/Haldimand	TP	◆
35	07	017		Front of Yonge	TP	◆	35	14	027		Alderville First Nation	IRI	◆
35	07	021		Leeds and the Thousand Islands	TP	◆	35	14	045		Trent Hills	MU	●
35	07	024		Gananoque	T	◆							
35	07	033		Westport	VL		35	15			Peterborough	CTY	
35	07	040		Rideau Lakes	TP	◆	35	15	003		Asphodel-Norwood	TP	
35	07	042		Athens	TP	◆	35	15	005	529	Otonabee-South Monaghan	TP	◆
35	07	052		Merrickville-Wolford	VL		35	15	008	529	Hiawatha First Nation	IRI	● ◆
35	07	065		North Grenville	MU	● ◆	35	15	013	529	Cavan-Millbrook- North Monaghan	TP	
35	09			Lanark	CTY		35	15	014	529	Peterborough	CY	
							35	15	015	529	Smith-Ennismore-Lakefield	TP	◆
35	09	001		Montague	TP		35	15	019	529	Curve Lake First Nation 35	IRI	◆
35	09	004		Smiths Falls	T	◆	35	15	023	529	Douro-Dummer	TP	
35	09	010		Drummond/North Elmsley	TP		35	15	030		Havelock-Belmont-Methuen	TP	
35	09	015		Tay Valley	TP	●	35	15	037		North Kawartha	TP	
35	09	021		Perth	T		35	15	044		Galway-Cavendish and Harvey	TP	
35	09	024		Beckwith	TP		35	16			Kawartha Lakes	CDR	
35	09	028		Carleton Place	T		35	16	010	530	Kawartha Lakes	CY	◆
35	09	028		Carleton Place	T		35	18			Durham	RM	
35	09	030		Mississippi Mills	T		35	18	001	535	Pickering	CY	
35	09	039		Lanark Highlands	TP		35	18	005	535	Ajax	T	
35	10			Frontenac	MB		35	18	009	532	Whitby	T	
							35	18	013	532	Oshawa	CY	
35	10	005	521	Frontenac Islands	TP		35	18	017	532	Clarington	MU	●
35	10	010	521	Kingston	CY	◆	35	18	020		Scugog	TP	
35	10	020	521	South Frontenac	TP		35	18	022		Mississauga of Scugog Island	IRI	
35	10	035		Central Frontenac	TP		35	18	029	535	Uxbridge	TP	
35	10	045		North Frontenac	TP		35	18	039		Brock	TP	◆
35	11			Lennox and Addington	CTY								
35	11	005	521	Loyalist	TP	◆							
35	11	015		Greater Napanee	T								

Tableau 3 Divisions et subdivisions de recensement en ordre numérique, selon la province et le territoire, 2006 (suite)

PR	DR	SDR	RMR/ AR	Nom	Genre	Change- ment	PR	DR	SDR	RMR/ AR	Nom	Genre	Change- ment
Ontario (suite)							Ontario (suite)						
35	19			York	RM		35	26	047	539	Niagara-on-the-Lake	T	
35	19	028	535	Vaughan	CY	◆	35	26	053	539	St. Catharines	CY	
35	19	036	535	Markham	T		35	26	057	539	Lincoln	T	
35	19	038	535	Richmond Hill	T	◆	35	26	065	537	Grimsby	T	
35	19	044	535	Whitchurch-Stouffville	T		35 28 Haldimand-Norfolk CDR						
35	19	046	535	Aurora	T	◆	35	28	018		Haldimand County	CY	● ◆
35	19	048	535	Newmarket	T		35	28	035		New Credit (Part) 40A	IRI	◆
35	19	049	535	King	TP		35	28	037		Six Nations (Part) 40	IRI	◆
35	19	054	535	East Gwillimbury	T		35	28	052	547	Norfolk County	CY	● ◆
35	19	070	535	Georgina	T		35 29 Brant CDR						
35	19	076	535	Chippewas of Georgina Island First Nation	IRI		35	29	005	543	Brant	CY	◆
35 20 Toronto CDR							35	29	006	543	Brantford	CY	◆
35	20	005	535	Toronto	C		35	29	020	543	Six Nations (Part) 40	IRI	◆
35 21 Peel RM							35	29	021		New Credit (Part) 40A	IRI	
35	21	005	535	Mississauga	CY		35 30 Waterloo RM						
35	21	010	535	Brampton	CY	◆	35	30	004	541	North Dumfries	TP	
35	21	024	535	Caledon	T	◆	35	30	010	541	Cambridge	CY	
35 22 Dufferin CTY							35	30	013	541	Kitchener	CY	
35	22	001		East Garafraxa	TP		35	30	016	541	Waterloo	CY	◆
35	22	008		Amaranth	TP	◆	35	30	020		Wilmot	TP	
35	22	010		East Luther Grand Valley	TP		35	30	027		Wellesley	TP	
35	22	012	535	Mono	T	◆	35	30	035	541	Woolwich	TP	◆
35	22	014	535	Orangeville	T		35 31 Perth CTY						
35	22	016		Mulmur	TP		35	31	011	553	Stratford	CY	◆
35	22	019		Melancthon	TP	◆	35	31	013		Perth South	TP	◆
35	22	021		Shelburne	T	◆	35	31	016		St. Marys	T	
35 23 Wellington CTY							35	31	025		West Perth	MU	● ◆
35	23	001		Puslinch	TP		35	31	030		Perth East	TP	◆
35	23	008	550	Guelph	CY	◆	35	31	040		North Perth	MU	● ◆
35	23	009	550	Guelph/Eramosa	TP	◆	35 32 Oxford CTY						
35	23	017		Erin	T		35	32	002		Norwich	TP	
35	23	025	531	Centre Wellington	TP		35	32	004	546	Tillsonburg	T	
35	23	033		Mapleton	TP	◆	35	32	012		South-West Oxford	TP	
35	23	043		Minto	T		35	32	018	533	Ingersoll	T	
35	23	050		Wellington North	TP	◆	35	32	027		Zorra	TP	
35 24 Halton RM							35	32	038		East Zorra-Tavistock	TP	◆
35	24	001	535	Oakville	T		35	32	042	544	Woodstock	CY	◆
35	24	002	537	Burlington	CY	◆	35	32	045		Blandford-Blenheim	TP	◆
35	24	009	535	Milton	T		35 34 Elgin CTY						
35	24	015	535	Halton Hills	T		35	34	005		Bayham	MU	● ◆
35 25 Hamilton CDR							35	34	010		Malahide	TP	◆
35	25	005	537	Hamilton	C	◆	35	34	011		Aylmer	T	◆
35 26 Niagara RM							35	34	020	555	Central Elgin	MU	● ◆
35	26	003	539	Fort Erie	T		35	34	021	555	St. Thomas	CY	◆
35	26	011	539	Port Colborne	CY		35	34	024	555	Southwold	TP	
35	26	014	539	Wainfleet	TP		35	34	030		Dutton/Dunwich	MU	●
35	26	021		West Lincoln	TP		35	34	042		West Elgin	MU	●
35	26	028	539	Pelham	T		35 36 Chatham-Kent CDR						
35	26	032	539	Welland	CY		35	36	020	556	Chatham-Kent	MU	● ◆
35	26	037	539	Thorold	CY		35	36	029	556	Moravian 47	IRI	◆
35	26	043	539	Niagara Falls	CY								

Tableau 3 Divisions et subdivisions de recensement en ordre numérique, selon la province et le territoire, 2006 (suite)

PR	DR	SDR	RMR/ AR	Nom	Genre	Change- ment	PR	DR	SDR	RMR/ AR	Nom	Genre	Change- ment
Ontario (suite)							Ontario (suite)						
35	37			Essex	CTY		35	41	057		Saugeen 29	IRI	
35	37	001		Pelee	TP		35	41	060		Neyaashiinigmiing 27	IRI	●
35	37	003	557	Leamington	MU	●	35	41	069		Northern Bruce Peninsula	MU	●
35	37	013	557	Kingsville	T		35	42			Grey	CTY	
35	37	016		Essex	T		35	42	004		West Grey	MU	●
35	37	028	559	Amherstburg	T		35	42	005		Southgate	TP	
35	37	034	559	LaSalle	T		35	42	015		Grey Highlands	MU	● ◆
35	37	039	559	Windsor	CY	◆	35	42	029		Hanover	T	
35	37	048	559	Tecumseh	T	◆	35	42	037		Chatsworth	TP	◆
35	37	064	559	Lakeshore	T		35	42	045		Blue Mountains	T	
35	38			Lambton	CTY		35	42	047		Meaford	MU	● ◆
35	38	003	562	St. Clair	TP		35	42	053	566	Georgian Bluffs	TP	◆
35	38	004		Walpole Island 46	IRI		35	42	059	566	Owen Sound	CY	◆
35	38	007		Dawn-Euphemia	TP		35	43			Simcoe	CTY	
35	38	015		Brooke-Alvinston	MU	●	35	43	003		Adjala-Tosorontio	TP	
35	38	016		Enniskillen	TP		35	43	005		Clearview	TP	
35	38	018		Oil Springs	VL		35	43	007	535	New Tecumseth	T	
35	38	019		Petrolia	T		35	43	009	568	Springwater	TP	
35	38	025	562	Sarnia 45	IRI		35	43	014	535	Bradford West Gwillimbury	T	
35	38	030	562	Sarnia	CY		35	43	015		Severn	TP	
35	38	031	562	Point Edward	VL		35	43	017	568	Innisfil	T	
35	38	035		Plympton-Wyoming	T		35	43	019	569	Ramara	TP	
35	38	040		Lambton Shores	MU	● ◆	35	43	021		Essa	TP	
35	38	043		Warwick	TP		35	43	023		Oro-Medonte	TP	
35	38	056		Kettle Point 44	IRI	◆	35	43	031	567	Collingwood	T	
35	39			Middlesex	CTY		35	43	042	568	Barrie	CY	
35	39	002		Newbury	VL		35	43	050	569	Mnjikaning First Nation 32 (Rama First Nation 32)	IRI	
35	39	005		Southwest Middlesex	MU	●	35	43	052	569	Orillia	CY	
35	39	015	555	Strathroy-Caradoc	TP	◆	35	43	064		Wasaga Beach	T	
35	39	017		Chippewas of the Thames First Nation 42	IRI		35	43	068		Tiny	TP	◆
35	39	018		Munsee-Delaware Nation 1	IRI		35	43	069		Christian Island 30	IRI	
35	39	021		Oneida 41	IRI		35	43	070		Christian Island 30A	IRI	
35	39	027	555	Thames Centre	MU	●	35	43	071	571	Tay	TP	
35	39	033	555	Middlesex Centre	TP	◆	35	43	072	571	Penetanguishene	T	◆
35	39	036	555	London	CY	◆	35	43	074	571	Midland	T	
35	39	041		North Middlesex	MU	●	35	44			Muskoka	DM	
35	39	047	555	Adelaide Metcalfe	TP	◆	35	44	002		Gravenhurst	T	
35	39	060		Lucan Biddulph	TP		35	44	018		Bracebridge	T	
35	40			Huron	CTY		35	44	027		Lake of Bays	TP	
35	40	005		South Huron	MU	●	35	44	042		Huntsville	T	
35	40	010		Bluewater	MU	●	35	44	053		Muskoka Lakes	TP	
35	40	025		Central Huron	MU	●	35	44	065		Georgian Bay	TP	◆
35	40	028		Goderich	T		35	44	071		Wahta Mohawk Territory	IRI	◆
35	40	040		Huron East	MU	●	35	44	073		Moose Point 79	IRI	
35	40	046		Howick	TP		35	46			Haliburton	CTY	
35	40	050		Morris-Turnberry	MU	● ◆	35	46	005		Highlands East	MU	●
35	40	055		North Huron	TP	◆	35	46	015		Minden Hills	TP	
35	40	063		Ashfield-Colborne-Wawanosh	TP		35	46	018		Algonquin Highlands	TP	●
35	41			Bruce	CTY		35	46	024		Dysart and Others	TP	
35	41	004		South Bruce	MU	●	35	47			Renfrew	CTY	
35	41	015		Huron-Kinloss	TP		35	47	002		Arnprior	T	◆
35	41	024		Kincardine	MU	●	35	47	003		McNab/Braeside	TP	
35	41	032		Brockton	MU	●	35	47	008		Greater Madawaska	TP	
35	41	043		Arran-Elderslie	MU	●	35	47	020		Brudenell, Lyndoch and Raglan	TP	
35	41	045		Saugeen Shores	T		35	47	030		Madawaska Valley	TP	◆
35	41	055		South Bruce Peninsula	T								

Tableau 3 Divisions et subdivisions de recensement en ordre numérique, selon la province et le territoire, 2006 (suite)

PR	DR	SDR	RMR/ AR	Nom	Genre	Change- ment	PR	DR	SDR	RMR/ AR	Nom	Genre	Change- ment
Ontario (suite)							Ontario (suite)						
35	47	033		Killaloe, Hagarty and Richards	TP	◆	35	49	079		Naiscotaing 17A	IRI	
35	47	035		Bonnechere Valley	TP		35	49	095		Parry Sound, Unorganized, North East Part	NO	
35	47	037		Pikwakanagan (Golden Lake 39)	IRI		35	49	096		Parry Sound, Unorganized, Centre Part	NO	
35	47	043		Admaston/Bromley	TP								
35	47	046		Horton	TP								
35	47	048		Renfrew	T								
35	47	056		Whitewater Region	TP		35	51			Manitoulin	DIS	
35	47	064	515	Pembroke	CY		35	51	001		Tehkummah	TP	
35	47	070		North Alcona Wilberforce	TP		35	51	006		Central Manitoulin	TP	
35	47	075	515	Laurentian Valley	TP		35	51	011		Assignack	TP	
35	47	076	516	Petawawa	T		35	51	017		Northeastern Manitoulin and the Islands	T	◆
35	47	090		Laurentian Hills	T		35	51	021		Billings	TP	◆
35	47	096		Deep River	T		35	51	024		Gordon	TP	
35	47	098		Head, Clara and Maria	TP		35	51	026		Gore Bay	T	
35	48			Nipissing	DIS		35	51	028		Burpee and Mills	TP	
35	48	001		South Algonquin	TP		35	51	031		Barrie Island	TP	
35	48	013		Papineau-Cameron	TP		35	51	034		Cockburn Island	TP	
35	48	019		Mattawan	TP		35	51	035		Zhiibaahaasing 19 (Cockburn Island 19)	IRI	
35	48	021		Mattawa	T		35	51	036		Killarney	MU	● ◆
35	48	022		Calvin	TP		35	51	040		Whitefish River (Part) 4	IRI	
35	48	027	575	Bonfield	TP		35	51	041		Sucker Creek 23	IRI	
35	48	031		Chisholm	TP		35	51	042		Sheguiandah 24	IRI	◆
35	48	034	575	East Ferris	TP		35	51	043		Wikwemikong Unceded	IRI	●
35	48	044	575	North Bay	CY		35	51	044		Sheshwegwaning 20	IRI	
35	48	055		Nipissing Ouest	M	● ◆	35	51	045		M'Chigeeng 22 (West Bay 22)	IRI	◆
35	48	069		Temagami	MU	●	35	51	091		Manitoulin, Unorganized, Mainland	NO	
35	48	072		Bear Island 1	IRI		35	51	094		Manitoulin, Unorganized, West Part	NO	
35	48	073		Nipissing 10	IRI	◆	35	51	100		Zhiibaahaasing 19A (Cockburn Island 19A)	IRI	
35	48	091		Nipissing, Unorganized, South Part	NO								
35	48	094		Nipissing, Unorganized, North Part	NO	◆							
35	49			Parry Sound	DIS		35	52			Sudbury	DIS	
35	49	003		Seguin	TP		35	52	001		Rivière des Français	M	● ◆
35	49	005		The Archipelago	TP		35	52	004		St.-Charles	MU	●
35	49	012		McMurrich/Monteith	TP		35	52	013		Markstay-Warren	MU	●
35	49	014		Perry	TP		35	52	017		Whitefish River (Part) 4	IRI	
35	49	018		Kearney	T		35	52	023		Sables-Spanish Rivers	TP	
35	49	019		Armour	TP		35	52	026		Espanola	T	
35	49	022		Burk's Falls	VL		35	52	028		Baldwin	TP	
35	49	024		Ryerson	TP		35	52	031		Nairn and Hyman	TP	
35	49	028		McKellar	TP		35	52	051	580	Whitefish Lake 6	IRI	
35	49	031		McDougall	MU	●	35	52	052		Mattagami 71	IRI	
35	49	032		Parry Sound	T		35	52	053		Chapleau 74A	IRI	◆
35	49	036		Carling	TP		35	52	054		Duck Lake 76B	IRI	
35	49	039		Whitestone	MU	● ◆	35	52	055		Mountbatten 76A	IRI	
35	49	043		Magnetawan	MU	● ◆	35	52	058		Chapleau 75	IRI	
35	49	046		Strong	TP		35	52	092		Chapleau	TP	◆
35	49	048		Sundridge	VL		35	52	093		Sudbury, Unorganized, North Part	NO	◆
35	49	051		Joly	TP								
35	49	054		Machar	TP		35	53			Grand Sudbury	CDR	
35	49	056		South River	VL		35	53	005	580	Grand Sudbury	C	● ◆
35	49	060		Powassan	MU	●	35	53	040	580	Wahnapeitei 11	IRI	
35	49	066	575	Callander	MU	●							
35	49	071		Nipissing	TP		35	54			Timiskaming	DIS	
35	49	072		Shawanaga 17	IRI		35	54	001	584	Coleman	TP	
35	49	073		Parry Island First Nation	IRI		35	54	006		Latchford	T	◆
35	49	075		Henvey Inlet 2	IRI		35	54	008	584	Cobalt	T	
35	49	076		French River 13	IRI		35	54	014	584	Harris	TP	◆
35	49	077		Dokis 9	IRI								
35	49	078		Magnetewan 1	IRI								

Tableau 3 Divisions et subdivisions de recensement en ordre numérique, selon la province et le territoire, 2006 (suite)

PR	DR	SDR	RMR/ AR	Nom	Genre	Change- ment	PR	DR	SDR	RMR/ AR	Nom	Genre	Change- ment
Ontario (suite)							Ontario (suite)						
35	54	020	584	Temiskaming Shores	CY	●	35	57	021		Bruce Mines	T	
35	54	021		Hudson	TP		35	57	026		Thessalon 12	IRI	
35	54	024		Kerns	TP		35	57	028		Thessalon	T	
35	54	026		Harley	TP		35	57	035		Huron Shores	MU	●
35	54	029		Casey	TP	◆	35	57	038		Blind River	T	◆
35	54	032		Brethour	TP		35	57	039		Spanish	T	●
35	54	034		Hilliard	TP		35	57	040		North Shore	TP	
35	54	036		Armstrong	TP		35	57	041	582	Elliot Lake	CY	
35	54	038		Thornloe	VL		35	57	051	590	Macdonald, Meredith and Aberdeen Additional	TP	
35	54	042		James	TP		35	57	061	590	Sault Ste. Marie	CY	
35	54	044		Charlton and Dack	MU	●	35	57	066	590	Prince	TP	
35	54	049		Evanturel	TP		35	57	071		Sagamok	IRI	
35	54	052		Englehart	T		35	57	072		Serpent River 7	IRI	
35	54	054		Chamberlain	TP		35	57	073		Mississagi River 8	IRI	◆
35	54	056		Matachewan	TP		35	57	074	590	Garden River 14	IRI	◆
35	54	057		Matachewan 72	IRI		35	57	075	590	Rankin Location 15D	IRI	
35	54	058		McGarry	TP		35	57	076		Michipicoten	TP	
35	54	062		Larder Lake	TP		35	57	077		Goulais Bay 15A	IRI	
35	54	066		Gauthier	TP		35	57	078		Gros Cap 49	IRI	
35	54	068		Kirkland Lake	T		35	57	079		Dubreuilville	TP	
35	54	091		Timiskaming, Unorganized, East Part	NO		35	57	082		Missanabie 62	IRI	
35	54	094		Timiskaming, Unorganized, West Part	NO	◆	35	57	091		White River	TP	
							35	57	094		Algoma, Unorganized, South East Part	NO	
35	56			Cochrane	DIS		35	57	095		Algoma, Unorganized, North Part	NO	◆
35	56	014		Black River-Matheson	TP	◆	35	57	096		Hornepayne	TP	
35	56	027	586	Timmins	CY								
35	56	031		Iroquois Falls	T		35	58			Thunder Bay	DIS	
35	56	033		Abitibi 70	IRI		35	58	001	595	Neebing	MU	●
35	56	042		Cochrane	T		35	58	003	595	Fort William 52	IRI	
35	56	048		Smooth Rock Falls	T		35	58	004	595	Thunder Bay	CY	
35	56	052		Fauquier-Strickland	TP		35	58	011	595	Oliver Paipooonge	MU	●
35	56	056		Moonbeam	TP		35	58	012	595	Gillies	TP	
35	56	066		Kapuskasing	T		35	58	016	595	O'Connor	TP	
35	56	070		Val Rita-Harty	TP		35	58	019	595	Conmee	TP	
35	56	073		Opasatika	TP		35	58	028	595	Shuniah	TP	
35	56	076		Hearst	T		35	58	034		Dorion	TP	
35	56	077		Mattice-Val Côté	TP		35	58	041		Red Rock	TP	
35	56	091		Cochrane, Unorganized, South West Part	NO		35	58	044		Nipigon	TP	◆
35	56	092		Cochrane, Unorganized, North Part	NO	◆	35	58	051		Schreiber	TP	
35	56	093		Fort Albany (Part) 67	IRI	◆	35	58	054		Terrace Bay	TP	
35	56	094		Factory Island 1	IRI		35	58	059		Marathon	T	
35	56	095		Constance Lake 92	IRI		35	58	060		Pic Mobert North	IRI	
35	56	096		Moose Factory 68	IRI		35	58	061		Pic Mobert South	IRI	
35	56	098		Cochrane, Unorganized, South East Part	NO		35	58	062		Pic River 50	IRI	
35	56	100		Flying Post 73	IRI		35	58	063		Pays Plat 51	IRI	
35	56	102		New Post 69A	IRI		35	58	064		Lake Helen 53A	IRI	◆
35	56	104		New Post 69	IRI		35	58	065		Gull River 55	IRI	
35	56	106		Moosonee	TV	◆	35	58	066		Manitouwadge	TP	
							35	58	067		Ginoogaming First Nation	IRI	
35	57			Algoma	DIS		35	58	068		Long Lake 58	IRI	
35	57	001		Jocelyn	TP		35	58	069		Rocky Bay 1	IRI	◆
35	57	004		Hilton	TP		35	58	075		Greenstone	MU	●
35	57	006		Hilton Beach	VL		35	58	076		Aroland 83	IRI	◆
35	57	008		St. Joseph	TP		35	58	080		Ojibway Nation of Saugeen (Savant Lake)	IRI	◆
35	57	011	590	Laird	TP		35	58	085		Osnaburgh 63A	IRI	
35	57	014		Tarbutt and Tarbutt Additional	TP		35	58	090		Thunder Bay, Unorganized	NO	◆
35	57	016		Johnson	TP		35	58	095		Seine River 22A2	IRI	
35	57	019		Plummer Additional	TP		35	58	097		Whitesand	IRI	
							35	58	100		Lac des Mille Lacs 22A1	IRI	

Tableau 3 Divisions et subdivisions de recensement en ordre numérique, selon la province et le territoire, 2006 (suite)

PR	DR	SDR	RMR/ AR	Nom	Genre	Change- ment	PR	DR	SDR	RMR/ AR	Nom	Genre	Change- ment
Ontario (suite)							Ontario (fin)						
35	59			Rainy River	DIS		35	60	053		Fort Hope 64	IRI	
35	59	001		Atikokan	TP		35	60	054		Cat Lake 63C	IRI	◆
35	59	011		Alberton	TP		35	60	055		Osnaburgh 63B	IRI	
35	59	012		Fort Frances	T	◆	35	60	056		Lac Seul 28	IRI	
35	59	016		La Vallee	TP		35	60	057		Wabigoon Lake 27	IRI	
35	59	019		Emo	TP		35	60	058		English River 21	IRI	
35	59	024		Chapple	TP		35	60	059		Weagamow Lake 87	IRI	
35	59	026		Manitou Rapids 11	IRI		35	60	060		Northwest Angle 33B	IRI	◆
35	59	031		Morley	TP	◆	35	60	061		Wabaseemoong	IRI	●
35	59	040		Dawson	TP		35	60	062		Lake Of The Woods 31G	IRI	
35	59	042		Rainy River	T		35	60	063		Sabaskong Bay 35D	IRI	
35	59	047		Lake of the Woods	TP	◆	35	60	064		Shoal Lake 34B2	IRI	
35	59	048		Sabaskong Bay (Part) 35C	IRI	●	35	60	065		Lake Of The Woods 37	IRI	
35	59	051		Big Grassy River 35G	IRI		35	60	066		Kenora 38B	IRI	◆
35	59	052		Big Island Mainland 93	IRI		35	60	067		Poplar Hill	IRI	◆
35	59	053		Saug-a-Gaw-Sing 1	IRI	◆	35	60	068		Shoal Lake (Part) 39A	IRI	◆
35	59	060		Neguaguon Lake 25D	IRI		35	60	069		Rat Portage 38A	IRI	
35	59	061		Rainy Lake 18C	IRI		35	60	070		Deer Lake	IRI	◆
35	59	062		Agency 1	IRI	◆	35	60	071		Sandy Lake 88	IRI	
35	59	063		Couchiching 16A	IRI	◆	35	60	072		Wunnumin 2	IRI	
35	59	064		Rainy Lake 26A	IRI		35	60	074		Wapekeka 1	IRI	
35	59	065		Seine River 23B	IRI		35	60	075		Kitchenuhmaykoosib Aaki 84 (Big Trout Lake)	IRI	
35	59	066		Seine River 23A	IRI		35	60	076		Sachigo Lake 1	IRI	
35	59	068		Rainy Lake 17A	IRI	◆	35	60	077		Pikangikum 14	IRI	
35	59	069		Rainy Lake 17B	IRI		35	60	078		Fort Severn 89	IRI	◆
35	59	090		Rainy River, Unorganized	NO	◆	35	60	079		Webequie	IRI	●
35	59	092		Long Sault 12	IRI		35	60	080		North Spirit Lake	IRI	◆
35	60			Kenora	DIS		35	60	081		Lansdowne House	S-É	
35	60	001		Ignace	TP		35	60	082		Shoal Lake (Part) 40	IRI	
35	60	004		Whitefish Bay 32A	IRI	◆	35	60	083		Whitefish Bay 34A	IRI	◆
35	60	005		Whitefish Bay 33A	IRI	◆	35	60	084		Wabauskang 21	IRI	
35	60	007		Sabaskong Bay (Part) 35C	IRI	●	35	60	085		Wunnumin 1	IRI	
35	60	008		Sioux Narrows - Nestor Falls	TP	●	35	60	086		Summer Beaver	S-É	
35	60	010	598	Kenora	CY	◆	35	60	087		Sachigo Lake 2	IRI	
35	60	021		Machin	TP		35	60	088		Wapekeka 2	IRI	
35	60	024		Eagle Lake 27	IRI		35	60	089		The Dalles 38C	IRI	◆
35	60	027		Dryden	CY		35	60	090		Kenora, Unorganized	NO	◆
35	60	032		Ear Falls	TP		35	60	091		Peawanuck	S-É	
35	60	034		Sioux Lookout	MU	●	35	60	093		Neskantaga	IRI	
35	60	042		Red Lake	MU	●	35	60	095		Bearskin Lake	IRI	
35	60	046		Slate Falls	S-É		35	60	096		Kasabonika Lake	IRI	
35	60	049		Pickle Lake	TP		35	60	097		Muskrat Dam Lake	IRI	
35	60	050		Fort Albany (Part) 67	IRI	◆	35	60	098		Kingfisher Lake 1	IRI	
35	60	051		Attawapiskat 91A	IRI	◆	35	60	100		Wawakapewin (Long Dog Lake)	IRI	◆
35	60	052		Marten Falls 65	IRI		35	60	102		MacDowell Lake	S-É	
							35	60	104		Kee-Way-Win	IRI	

Tableau 3 Divisions et subdivisions de recensement en ordre numérique, selon la province et le territoire, 2006 (suite)

PR	DR	SDR	RMR/ AR	Nom	Genre	Change- ment	PR	DR	SDR	RMR/ AR	Nom	Genre	Change- ment
Manitoba							Manitoba (suite)						
46	01			Division No. 1	CDR		46	05			Division No. 5	CDR	
46	01	035		Stuartburn	RM		46	05	024		Turtle Mountain	RM	
46	01	039		Piney	RM		46	05	027		Killarney	T	
46	01	043		Reynolds	RM		46	05	031		Morton	RM	
46	01	046		Whitemouth	RM	◆	46	05	033		Boissevain	T	
46	01	051		Pinawa	LGD	◆	46	05	037		Winchester	RM	
46	01	057		Lac du Bonnet	RM		46	05	039		Deloraine	T	
46	01	060		Lac du Bonnet	T		46	05	043		Brenda	RM	
46	01	070		Buffalo Point 36	IRI		46	05	047		Waskada	VL	
46	01	071		Alexander	RM		46	05	050		Arthur	RM	
46	01	075		Powerview-Pine Falls	T	●	46	05	052		Melita	T	
46	01	078		Victoria Beach	RM	◆	46	05	055		Edward	RM	
46	01	079		Shoal Lake (Part) 40	IRI		46	05	058		Albert	RM	
46	01	082		Shoal Lake (Part) 39A	IRI	●	46	05	061		Cameron	RM	
46	01	094		Division No. 1, Unorganized	NO	◆	46	05	063		Hartney	T	
46	01	096		Reed River 36A	IRI		46	05	067		Whitewater	RM	
							46	05	070		Riverside	RM	
							46	05	076		Strathcona	RM	
46	02			Division No. 2	CDR		46	06			Division No. 6	CDR	
46	02	025		Franklin	RM		46	06	015		Sifton	RM	
46	02	026		Roseau Rapids 2A	IRI		46	06	018		Oak Lake	T	
46	02	027		Roseau River 2	IRI		46	06	023		Pipestone	RM	
46	02	032		De Salaberry	RM		46	06	028		Wallace	RM	
46	02	037		St-Pierre-Jolys	VL		46	06	029		Canupawakpa Dakota First Nation (Oak Lake 59)	IRI	
46	02	041		Hanover	RM	◆	46	06	030		Elkhorn	VL	
46	02	044		Steinbach	CY		46	06	034		Virten	T	
46	02	046		Niverville	T	◆	46	06	037		Woodworth	RM	◆
46	02	053		La Broquerie	RM		46	06	040		Sioux Valley Dakota Nation	IRI	● ◆
46	02	057		Ste. Anne	RM								
46	02	061		Ste. Anne	T								
46	02	069	602	Taché	RM								
46	02	075	602	Ritchot	RM	◆							
46	03			Division No. 3	CDR		46	07			Division No. 7	CDR	
46	03	030		Montcalm	RM		46	07	038		South Cypress	RM	
46	03	033		Emerson	T		46	07	041		Glenboro	VL	
46	03	036		Rhineland	RM		46	07	045		Oakland	RM	
46	03	038		Gretna	T		46	07	047		Wawanesa	VL	
46	03	040		Altona	T		46	07	051		Glenwood	RM	◆
46	03	042		Plum Coulee	T		46	07	053		Souris	T	◆
46	03	047		Stanley	RM	◆	46	07	057	610	Whitehead	RM	
46	03	050		Winkler	CY	●	46	07	060	610	Cornwallis	RM	◆
46	03	053		Morden	T	◆	46	07	062	610	Brandon	CY	◆
46	03	058		Thompson	RM		46	07	065		North Cypress	RM	◆
46	03	062		Roland	RM		46	07	068		Carberry	T	◆
46	03	065		Morris	RM		46	07	071	610	Elton	RM	
46	03	067		Morris	T		46	07	075		Daly	RM	
46	03	072		Dufferin	RM		46	07	077		Rivers	T	
46	03	074		Carman	T								
46	04			Division No. 4	CDR		46	08			Division No. 8	CDR	
46	04	033		Pembina	RM		46	08	031		South Norfolk	RM	◆
46	04	035		Manitou	T		46	08	033		Notre Dame de Lourdes	VL	◆
46	04	039		Louise	RM		46	08	038		Treherne	T	●
46	04	044		Pilot Mound	T		46	08	039		Long Plain (Part) 6	IRI	
46	04	046		Crystal City	VL		46	08	042		Victoria	RM	
46	04	051		Roblin	RM		46	08	045		North Norfolk	RM	
46	04	053		Cartwright	VL		46	08	048		MacGregor	VL	
46	04	057		Argyle	RM		46	08	054		Lansdowne	RM	
46	04	063		Lorne	RM		46	08	059		Westbourne	RM	
46	04	066		Somerset	VL		46	08	061		Gladstone	T	
46	04	068		Swan Lake 7	IRI		46	08	066		Lakeview	RM	
							46	08	069		Sandy Bay 5	IRI	
							46	08	072		Glenella	RM	

Tableau 3 Divisions et subdivisions de recensement en ordre numérique, selon la province et le territoire, 2006 (suite)

PR	DR	SDR	RMR/ AR	Nom	Genre	Change- ment	PR	DR	SDR	RMR/ AR	Nom	Genre	Change- ment
Manitoba (suite)							Manitoba (suite)						
46	09			Division No. 9	CDR		46	15	069		Harrison	RM	
46	09	017		Grey	RM		46	15	071		Rolling River 67	IRI	
46	09	020		St. Claude	VL		46	15	073		Minto	RM	
46	09	024	607	Portage la Prairie	RM	◆	46	15	075		Minnedosa	T	
46	09	025	607	Long Plain (Part) 6	IRI	◆	46	15	078		Rosedale	RM	
46	09	026	607	Dakota Plains 6A	IRI		46	15	091		Clanwilliam	RM	
46	09	027	607	Dakota Tipi 1	IRI	◆	46	15	093		Erickson	T	
46	09	029	607	Portage la Prairie	CY		46	15	095		Park (South)	RM	
46	10			Division No. 10	CDR		46	16			Division No. 16	CDR	
46	10	035	602	Macdonald	RM		46	16	002		Rosburn	RM	
46	10	043		Cartier	RM		46	16	007		Rosburn	T	
46	10	052	602	St. François Xavier	RM		46	16	017		Waywayseecappo First Nation	IRI	
							46	16	019		Silver Creek	RM	
46	11			Division No. 11	CDR		46	16	024		Russell	RM	
46	11	040	602	Winnipeg	CY	◆	46	16	025		Gambler 63 (Part)	IRI	● ◆
46	11	042	602	Headingley	RM		46	16	029		Binscarth	VL	
							46	16	032		Russell	T	
46	12			Division No. 12	CDR		46	16	038		Shellmouth-Boulton	RM	
46	12	047	602	Springfield	RM		46	16	045		Hillsburg	RM	
46	12	054		Brokenhead	RM	●	46	16	046		Valley River 63A	IRI	
46	12	056		Beausejour	T		46	16	049		Shell River	RM	
							46	16	052		Roblin	T	
							46	16	063		Park (North)	RM	
46	13			Division No. 13	CDR		46	17			Division No. 17	CDR	
46	13	032	602	East St. Paul	RM		46	17	026		Alonsa	RM	
46	13	037	602	West St. Paul	RM		46	17	029		Ebb and Flow 52	IRI	
46	13	043		St. Andrews	RM		46	17	034		McCreary	RM	
46	13	047		Selkirk	CY		46	17	036		McCreary	VL	
46	13	049		Dunnottar	VL		46	17	040		Ste. Rose	RM	
46	13	056	602	St. Clements	RM		46	17	042		Ste. Rose du Lac	T	
46	13	062	602	Brokenhead 4	IRI		46	17	045		Ochre River	RM	
							46	17	048		Dauphin	RM	
46	14			Division No. 14	CDR		46	17	050		Dauphin	CY	
46	14	015	602	Rosser	RM		46	17	053		Gilbert Plains	RM	◆
46	14	031		Woodlands	RM		46	17	055		Gilbert Plains	T	
46	14	036		Rockwood	RM		46	17	057		Grandview	RM	◆
46	14	039		Stonewall	T		46	17	060		Grandview	T	
46	14	042		Teulon	T		46	17	063		Ethelbert	RM	
							46	17	067		Ethelbert	VL	
46	15			Division No. 15	CDR		46	17	071		Mossey River	RM	◆
46	15	018		Langford	RM		46	17	073		Winnipegosis	VL	
46	15	020		Neepawa	T		46	17	076		Lawrence	RM	
46	15	023		Odanah	RM		46	17	092		Division No. 17, Unorganized	NO	
46	15	027		Saskatchewan	RM								
46	15	029		Rapid City	T		46	18			Division No. 18	CDR	
46	15	033		Blanshard	RM		46	18	031		Gimli	RM	●
46	15	036		Hamiota	RM		46	18	034		Winnipeg Beach	T	
46	15	038		Hamiota	T		46	18	037		Armstrong	RM	
46	15	041		Miniota	RM		46	18	040		St. Laurent	RM	
46	15	042		Birdtail Creek 57	IRI		46	18	044		Coldwell	RM	
46	15	046		Archie	RM		46	18	052		Eriksdale	RM	
46	15	048		Ellice	RM	◆	46	18	055		Dog Creek 46	IRI	
46	15	049		Gambler 63 (Part)	IRI	●	46	18	057		Siglunes	RM	
46	15	051		St-Lazare	VL		46	18	060		Grahamdale	RM	
46	15	055		Birtle	RM		46	18	063		Little Saskatchewan 48	IRI	
46	15	057		Birtle	T		46	18	067		Fairford (Part) 50	IRI	●
46	15	060		Shoal Lake	RM		46	18	068		Fisher	RM	
46	15	062		Shoal Lake	T		46	18	071		Bifrost	RM	◆
46	15	064		Strathclair	RM		46	18	074		Arborg	T	
46	15	067		Keeseekoowenin 61	IRI		46	18	077		Riverton	VL	

Tableau 3 Divisions et subdivisions de recensement en ordre numérique, selon la province et le territoire, 2006 (suite)

PR	DR	SDR	RMR/ AR	Nom	Genre	Change- ment	PR	DR	SDR	RMR/ AR	Nom	Genre	Change- ment
Manitoba (suite)							Manitoba (fin)						
46	18	091		Division No. 18, Unorganized, East Part	NO		46	21	040		Opaskwayak Cree Nation 21I	IRI	
46	18	093		Division No. 18, Unorganized, West Part	NO		46	21	043		Opaskwayak Cree Nation 21E	IRI	
46	19			Division No. 19	CDR		46	21	045		The Pas	T	◆
46	19	045		Division No. 19, Unorganized	NO	◆	46	21	052		Kelsey	RM	● ◆
46	19	050		Fort Alexander 3	IRI		46	21	058		Moose Lake 31A	IRI	
46	19	051		Little Grand Rapids 14	IRI		46	21	064		Flin Flon (Part)	CY	
46	19	052		Bloodvein 12	IRI		46	21	071		Snow Lake	T	
46	19	053		Hole or Hollow Water 10	IRI		46	21	078		Division No. 21, Unorganized	NO	◆
46	19	054		Black River 9	IRI		46	22			Division No. 22	CDR	
46	19	056		Fisher River 44	IRI		46	22	017	640	Mystery Lake	LGD	◆
46	19	058		Fisher River 44A	IRI		46	22	026	640	Thompson	CY	
46	19	059		Peguis 1B	IRI		46	22	046		Division No. 22, Unorganized	NO	◆
46	19	060		Fairford (Part) 50	IRI	●	46	22	048		Garden Hill First Nation	IRI	◆
46	19	061		Jackhead 43	IRI		46	22	049		God's Lake 23	IRI	
46	19	062		Dauphin River 48A	IRI		46	22	050		Oxford House 24	IRI	
46	19	065		The Narrows 49	IRI		46	22	051		Cross Lake 19	IRI	
46	19	068		Crane River 51	IRI		46	22	052		Cross Lake 19A	IRI	
46	19	069		Waterhen 45	IRI		46	22	053		Cross Lake 19B	IRI	
46	19	070		Pine Creek 66A	IRI	◆	46	22	054		Cross Lake 19C	IRI	
46	19	071		Swan Lake 65C	IRI	◆	46	22	055		God's River 86A	IRI	
46	19	072		Shoal River Indian Reserve 65A	IRI		46	22	056		Red Sucker Lake 1976	IRI	
46	19	075		Poplar River 16	IRI		46	22	058		Norway House 17	IRI	
46	19	077		Berens River 13	IRI		46	22	059		Nelson House 170	IRI	
46	19	079		Pauingassi First Nation	IRI		46	22	060		Nelson House 170A	IRI	
46	19	082		Chemawawin 3	IRI	◆	46	22	061		Nelson House 170B	IRI	
46	20			Division No. 20	CDR		46	22	062		Nelson House 170C	IRI	
46	20	032		Mountain (South)	RM		46	22	063		Split Lake (Part) 171	IRI	● ◆
46	20	037		Minitonas	RM		46	22	064		Ilford	S-É	
46	20	039		Minitonas	T		46	22	065		York Landing	IRI	◆
46	20	041		Swan River	RM		46	22	067		Cross Lake 19E	IRI	
46	20	043		Benito	VL		46	22	800		Wasagamack	IRI	◆
46	20	048		Swan River	T		46	22	801		St. Theresa Point	IRI	◆
46	20	052		Bowsman	VL		46	23			Division No. 23	CDR	
46	20	055		Mountain (North)	RM	◆	46	23	022		Gillam	T	
46	20	066		Division No. 20, Unorganized, South Part	NO		46	23	025		Gillam	S-É	
46	20	069		Division No. 20, Unorganized, North Part	NO		46	23	027		Fox Lake 2	IRI	
46	21			Division No. 21	CDR		46	23	034		Leaf Rapids	T	
46	21	025		Grand Rapids	T		46	23	037		South Indian Lake	S-É	
46	21	027		Grand Rapids 33	IRI		46	23	039		Granville Lake	S-É	
46	21	029		Chemawawin 2	IRI		46	23	047		Lynn Lake	T	
46	21	033		Opaskwayak Cree Nation 21A	IRI		46	23	056		Churchill	T	
46	21	034		Opaskwayak Cree Nation 21B	IRI		46	23	058		Churchill 1	IRI	
46	21	035		Opaskwayak Cree Nation 21C	IRI		46	23	060		Split Lake (Part) 171	IRI	●
							46	23	062		Division No. 23, Unorganized	NO	◆
							46	23	063		Highrock 199	IRI	
							46	23	064		Pukatawagan 198	IRI	
							46	23	065		Brochet 197	IRI	
							46	23	067		Lac Brochet 197A	IRI	
							46	23	071		Shamattawa 1	IRI	

Tableau 3 Divisions et subdivisions de recensement en ordre numérique, selon la province et le territoire, 2006 (suite)

PR	DR	SDR	RMR/AR	Nom	Genre	Change-ment	PR	DR	SDR	RMR/AR	Nom	Genre	Change-ment
Saskatchewan							Saskatchewan (suite)						
47	01			Division No. 1	CDR		47	02	006		Souris Valley No. 7	RM	
47	01	001		Argyle No. 1	RM		47	02	008		Tribune	VL	
47	01	002		Gainsborough	VL		47	02	011		Lake Alma No. 8	RM	
47	01	004		Carievale	VL		47	02	012		Lake Alma	VL	
47	01	006		Mount Pleasant No. 2	RM	◆	47	02	014		Surprise Valley No. 9	RM	
47	01	008		Carnduff	T	◆	47	02	015		Gladmar	VL	
47	01	011		Enniskillen No. 3	RM		47	02	016		Minton	VL	
47	01	012		Glen Ewen	VL		47	02	018		Happy Valley No. 10	RM	
47	01	014		Oxbow	T		47	02	023		Bengough	T	◆
47	01	016		Coalfields No. 4	RM	◆	47	02	024		Bengough No. 40	RM	◆
47	01	017		Frobisher	VL		47	02	026		The Gap No. 39	RM	
47	01	018		North Portal	VL		47	02	028		Ceylon	VL	
47	01	019		Roche Percee	VL		47	02	029		Laurier No. 38	RM	
47	01	021		Bienfait	T	◆	47	02	031		Radville	T	
47	01	022	750	Estevan No. 5	RM	◆	47	02	033		Lomond No. 37	RM	
47	01	024	750	Estevan	CY		47	02	036		Goodwater	VL	
47	01	027		Benson No. 35	RM	●	47	02	037		Cymri No. 36	RM	
47	01	031		Browning No. 34	RM		47	02	038		Halbrite	VL	
47	01	032		Lampman	T		47	02	039		Midale	T	
47	01	036		Moose Creek No. 33	RM		47	02	041		Macoun	VL	
47	01	037		Alameda	T		47	02	042		Griffin No. 66	RM	
47	01	039		Reciprocity No. 32	RM		47	02	044		Weyburn No. 67	RM	
47	01	041		Alida	VL		47	02	047		Weyburn	CY	
47	01	043		Storthoaks No. 31	RM		47	02	048		McTaggart	VL	
47	01	044		Storthoaks	VL		47	02	051		Brokenshell No. 68	RM	
47	01	047		Antler No. 61	RM		47	02	052		Norton No. 69	RM	●
47	01	048		Antler	VL		47	02	054		Pangman	VL	
47	01	049		Redvers	T		47	02	057		Key West No. 70	RM	
47	01	053		Moose Mountain No. 63	RM		47	02	058		Ogema	T	
47	01	054		Manor	VL		47	02	061		Elmsthorpe No. 100	RM	
47	01	056		Carlyle	T		47	02	062		Avonlea	VL	
47	01	058		Brock No. 64	RM		47	02	066		Caledonia No. 99	RM	
47	01	059		Arcola	T		47	02	067		Milestone	T	
47	01	061		Kisbey	VL		47	02	069		Scott No. 98	RM	
47	01	063		Tecumseh No. 65	RM		47	02	071		Lang	VL	
47	01	064		Forget	VL		47	02	072		Yellow Grass	T	
47	01	066		Stoughton	T		47	02	073		Wellington No. 97	RM	
47	01	067		Heward	VL		47	02	076		Fillmore No. 96	RM	
47	01	069		Golden West No. 95	RM	◆	47	02	077		Osage	VL	
47	01	072		Hazelwood No. 94	RM		47	02	078		Fillmore	VL	
47	01	076		Wawken No. 93	RM		47	02	079		Creelman	VL	
47	01	077		Kennedy	VL		47	02	800		Piapot Cree First Nation 75H	IRI	
47	01	078		Wawota	T								
47	01	079		Kenosee Lake	VL		47	03			Division No. 3	CDR	
47	01	091		Walpole No. 92	RM		47	03	001		Hart Butte No. 11	RM	
47	01	094		Maryfield No. 91	RM		47	03	004		Coronach	T	
47	01	096		Maryfield	VL		47	03	006		Poplar Valley No. 12	RM	●
47	01	098		Fairlight	VL		47	03	009		Rockglen	T	
47	01	808		White Bear 70	IRI		47	03	011		Old Post No. 43	RM	
47	01	809		Ocean Man 69	IRI	◆	47	03	012		Wood Mountain	VL	
47	01	810		Ocean Man 69A	IRI		47	03	016		Glen McPherson No. 46	RM	
47	01	811		Ocean Man 69B	IRI		47	03	018		Mankota No. 45	RM	
47	01	812		Ocean Man 69C	IRI		47	03	019		Mankota	VL	
47	01	813		Ocean Man 69E	IRI		47	03	022		Waverley No. 44	RM	
47	01	814		Ocean Man 69F	IRI		47	03	026		Willow Bunch No. 42	RM	●
47	01	815		Ocean Man 69G	IRI	●	47	03	028		Willow Bunch	T	
47	01	816		Ocean Man 69I	IRI	●	47	03	029		Excel No. 71	RM	●
47	01	817		Ocean Man 69H	IRI	●	47	03	034		Lake of the Rivers No. 72	RM	
47	01	818		Ocean Man 69D	IRI	●	47	03	036		Assiniboia	T	
							47	03	038		Stonehenge No. 73	RM	◆
47	02			Division No. 2	CDR		47	03	041		Limerick	VL	◆
47	02	001		Cambria No. 6	RM		47	03	042		Wood River No. 74	RM	●
47	02	002		Torquay	VL		47	03	044		Lafleche	T	

Tableau 3 Divisions et subdivisions de recensement en ordre numérique, selon la province et le territoire, 2006 (suite)

PR	DR	SDR	RMR/ AR	Nom	Genre	Change- ment	PR	DR	SDR	RMR/ AR	Nom	Genre	Change- ment
Saskatchewan (suite)							Saskatchewan (suite)						
47	03	048		Pinto Creek No. 75	RM	◆	47	05	031		Broadview	T	
47	03	049		Meyronne	VL	◆	47	05	033		Willowdale No. 153	RM	
47	03	051		Kincaid	VL		47	05	034		Whitewood	T	
47	03	052		Hazenmore	VL		47	05	037		Rocanville No. 151	RM	
47	03	054		Auvergne No. 76	RM	◆	47	05	038		Rocanville	T	
47	03	056		Aneroid	VL		47	05	041		Spy Hill No. 152	RM	
47	03	058		Ponteix	T	◆	47	05	042		Tantallon	VL	
47	03	059		Whiska Creek No. 106	RM		47	05	043		Spy Hill	VL	
47	03	061		Neville	VL		47	05	044		Gerald	VL	
47	03	062		Vanguard	VL		47	05	047		Langenburg No. 181	RM	
47	03	064		Glen Bain No. 105	RM		47	05	048		Langenburg	T	
47	03	068		Gravelbourg No. 104	RM		47	05	049		Yarbo	VL	
47	03	071		Gravelbourg	T		47	05	050		West End	RV	
47	03	074		Sutton No. 103	RM	●	47	05	051		Fertile Belt No. 183	RM	
47	03	092		Mossbank	T		47	05	052		Esterhazy	T	
47	03	093		Lake Johnston No. 102	RM		47	05	053		Atwater	VL	
47	03	096		Terrell No. 101	RM		47	05	054		Bangor	VL	
47	03	801		Wood Mountain 160	IRI		47	05	055		Bird's Point	RV	
47	04			Division No. 4	CDR		47	05	056		Stockholm	VL	
47	04	002		Val Marie	VL		47	05	057		Grayson No. 184	RM	
47	04	003		Val Marie No. 17	RM		47	05	058		Dubuc	VL	
47	04	006		Lone Tree No. 18	RM		47	05	059		Grayson	VL	
47	04	008		Bracken	VL		47	05	060		Melville Beach	RV	
47	04	009		Climax	VL		47	05	061		Waldron	VL	
47	04	011		Frontier No. 19	RM		47	05	062		Killaly	VL	
47	04	012		Frontier	VL		47	05	063		McLeod No. 185	RM	
47	04	019		Reno No. 51	RM	●	47	05	064		Neudorf	VL	
47	04	021		Consul	VL		47	05	066		Lemberg	T	
47	04	024		White Valley No. 49	RM		47	05	067		Stanley No. 215	RM	◆
47	04	026		Eastend	T		47	05	068		Duff	VL	
47	04	028		Wise Creek No. 77	RM		47	05	069		Goodeve	VL	
47	04	029		Cadillac	VL		47	05	071		Fenwood	VL	
47	04	031		Admiral	VL		47	05	073		Cana No. 214	RM	◆
47	04	034		Grassy Creek No. 78	RM		47	05	074		Melville	CY	
47	04	036		Shaunavon	T		47	05	077		Saltcoats No. 213	RM	
47	04	038		Arlington No. 79	RM	●	47	05	078		Saltcoats	T	
47	04	045		Maple Creek No. 111	RM		47	05	079		Bredenbury	T	
47	04	048		Maple Creek	T		47	05	093		Churchbridge No. 211	RM	
47	04	050		Piapot No. 110	RM	●	47	05	094		Churchbridge	T	
47	04	054		Carmichael No. 109	RM		47	05	096		MacNutt	VL	
47	04	056		Carmichael	VL		47	05	803		Cowessess 73	IRI	
47	04	058		Bone Creek No. 108	RM		47	05	804		Kahkewistahaw 72	IRI	◆
47	04	061		Lac Pelletier No. 107	RM		47	05	805		Sakimay 74	IRI	
47	04	802		Nekaneet Cree Nation	IRI		47	05	806		Ochapowace 71	IRI	◆
47	05			Division No. 5	CDR		47	05	807		Shesheep 74A	IRI	
47	05	001		Moosomin No. 121	RM		47	05	808		Little Bone 74B	IRI	◆
47	05	002		Fleming	T		47	05	814		Ochapowace 71-10	IRI	
47	05	004		Moosomin	T		47	05	818		Ochapowace 71-54	IRI	
47	05	006		Welwyn	VL		47	05	821		Ochapowace 71-26	IRI	
47	05	007		Martin No. 122	RM		47	05	822		Ochapowace 71-70	IRI	
47	05	009		Wapella	T		47	05	823		Ochapowace 71-7	IRI	
47	05	011		Silverwood No. 123	RM		47	05	824		Ochapowace 71-18	IRI	
47	05	014		Kingsley No. 124	RM	◆	47	05	825		Ochapowace 71-51	IRI	
47	05	016		Kipling	T		47	05	826		Ochapowace 71-44	IRI	
47	05	018		Chester No. 125	RM		47 06				Division No. 6	CDR	
47	05	019		Windthorst	VL		47	06	001		Montmartre No. 126	RM	
47	05	021		Glenavon	VL		47	06	002		Montmartre	VL	
47	05	024		Wolseley	T		47	06	003		Kendal	VL	
47	05	027		Wolseley No. 155	RM		47	06	004		Francis No. 127	RM	
47	05	028		Elcapo No. 154	RM	◆	47	06	006		Odessa	VL	
47	05	029		Grenfell	T		47	06	007		Vibank	VL	
							47	06	008		Sedley	VL	

Tableau 3 Divisions et subdivisions de recensement en ordre numérique, selon la province et le territoire, 2006 (suite)

PR	DR	SDR	RMR/ AR	Nom	Genre	Change- ment	PR	DR	SDR	RMR/ AR	Nom	Genre	Change- ment
Saskatchewan (suite)							Saskatchewan (suite)						
47	06	009		Francis	T		47	06	085		Island View	RV	
47	06	011		Lajord No. 128	RM		47	06	091		Cupar No. 218	RM	◆
47	06	013		Bratt's Lake No. 129	RM		47	06	092		Southey	T	◆
47	06	014		Wilcox	VL		47	06	093		Markinch	VL	
47	06	016		Redburn No. 130	RM		47	06	094		Cupar	T	
47	06	017		Rouleau	T		47	06	096		Lipton No. 217	RM	
47	06	018		Briercrest	VL		47	06	097		Dysart	VL	
47	06	019		Drinkwater	VL		47	06	098		Lipton	VL	
47	06	021	705	Pense No. 160	RM		47	06	099		Tullymet No. 216	RM	
47	06	022	705	Belle Plaine	VL		47	06	809		Piapot 75	IRI	
47	06	023	705	Pense	VL		47	06	810		Assiniboine 76	IRI	
47	06	026	705	Sherwood No. 159	RM	◆	47	06	811		Standing Buffalo 78	IRI	
47	06	027	705	Regina	CY	◆	47	06	812		Pasqua 79	IRI	
47	06	028	705	Grand Coulee	VL	◆	47	06	813		Muscowpetung 80	IRI	◆
47	06	029	705	Edenwold No. 158	RM	◆	47	06	814		Little Black Bear 84	IRI	
47	06	030	705	White City	T	◆	47	06	815		Okanese 82	IRI	
47	06	031	705	Pilot Butte	T		47	06	816		Peepeekisis 81	IRI	
47	06	032	705	Balgonie	T		47	06	818		Star Blanket 83	IRI	◆
47	06	033	705	Edenwold	VL		47	06	820		Wa-Pii Moos-Toosis (White Calf) 83A	IRI	
47	06	034		South Qu'Appelle No. 157	RM						Star Blanket 83C	IRI	
47	06	036		Qu'Appelle	T		47	06	828		Treaty Four Reserve Grounds 77	IRI	◆
47	06	037		McLean	VL		47	06	829				
47	06	038		Indian Head No. 156	RM								
47	06	039		Indian Head	T		47 07				Division No. 7		CDR
47	06	041		Sintaluta	T		47	07	001		Baildon No. 131	RM	
47	06	042		Abernethy No. 186	RM	◆	47	07	004		Hillsborough No. 132	RM	
47	06	045		Fort San	RV		47	07	006		Rodgers No. 133	RM	
47	06	046		Abernethy	VL		47	07	008		Coderre	VL	
47	06	047		Balcarres	T		47	07	011		Shamrock No. 134	RM	
47	06	048		North Qu'Appelle No. 187	RM	◆	47	07	012		Shamrock	VL	
47	06	049		Lebret	VL		47	07	014		Lawtonia No. 135	RM	
47	06	050		Katepwa	RV	•	47	07	016		Hodgeville	VL	
47	06	051		Fort Qu'Appelle	T	◆	47	07	018		Coulee No. 136	RM	
47	06	052		B-Say-Tah	RV		47	07	020		Beaver Flat	RV	
47	06	053	705	Lumsden No. 189	RM	◆	47	07	021		Excelsior No. 166	RM	
47	06	054	705	Disley	VL		47	07	022		Waldeck	VL	
47	06	055	705	Buena Vista	VL		47	07	023		Rush Lake	VL	
47	06	056	705	Lumsden	T	◆	47	07	024		Morse No. 165	RM	
47	06	057	705	Lumsden Beach	RV		47	07	026		Herbert	T	
47	06	058	705	Regina Beach	T		47	07	027		Morse	T	
47	06	059		Dufferin No. 190	RM	◆	47	07	028		Ernfold	VL	
47	06	060		Wee Too Beach	RV		47	07	029		Chaplin No. 164	RM	
47	06	061		Bethune	VL	◆	47	07	031		Chaplin	VL	
47	06	062		Findlater	VL		47	07	032		Wheatlands No. 163	RM	
47	06	063		Sarnia No. 221	RM		47	07	034		Mortlach	VL	
47	06	064		Chamberlain	VL		47	07	036		Caron No. 162	RM	
47	06	065		Alice Beach	RV		47	07	037		Caronport	VL	
47	06	066		Penzance	VL		47	07	038	715	Moose Jaw No. 161	RM	
47	06	067		Holdfast	VL		47	07	039	715	Moose Jaw	CY	
47	06	068		Dilke	VL		47	07	042		Marquis No. 191	RM	◆
47	06	069		Grandview Beach	RV		47	07	043		Tuxford	VL	
47	06	070		Longlaketon No. 219	RM		47	07	044		Marquis	VL	
47	06	071		McKillop No. 220	RM		47	07	045		Sun Valley	RV	◆
47	06	072		Saskatchewan Beach	RV		47	07	046		Keeler	VL	
47	06	073		Bulyea	VL		47	07	047		Eyebrow No. 193	RM	
47	06	074		Strasbourg	T		47	07	048		Brownlee	VL	
47	06	075		Kannata Valley	RV		47	07	049		Eyebrow	VL	
47	06	076		Sunset Cove	RV		47	07	051		South Lake	RV	
47	06	077		Silton	VL		47	07	053		Enfield No. 194	RM	
47	06	078		Craven	VL		47	07	054		Central Butte	T	
47	06	079		Earl Grey	VL		47	07	058		Canaan No. 225	RM	
47	06	080		Glen Harbour	RV		47	07	059		Lucky Lake	VL	
47	06	081		North Grove	RV		47	07	062		Bechy	VL	
47	06	082		Pelican Pointe	RV								

Tableau 3 Divisions et subdivisions de recensement en ordre numérique, selon la province et le territoire, 2006 (suite)

PR	DR	SDR	RMR/ AR	Nom	Genre	Change- ment	PR	DR	SDR	RMR/ AR	Nom	Genre	Change- ment
Saskatchewan (suite)							Saskatchewan (suite)						
47	07	063		Victory No. 226	RM		47	09	009		Rhein	VL	
47	07	066		King George No. 256	RM		47	09	011	710	Orkney No. 244	RM	◆
47	07	067		Coteau No. 255	RM	●	47	09	012	710	Yorkton	CY	◆
47	07	068		Coteau Beach	RV		47	09	014	710	Ebenezer	VL	
47	07	071		Maple Bush No. 224	RM		47	09	016	710	Springside	T	
47	07	072		Riverhurst	VL		47	09	018	710	Willowbrook	VL	
47	07	074		Mistusinne	RV		47	09	019		Garry No. 245	RM	
47	07	076		Huron No. 223	RM		47	09	023		Insinger No. 275	RM	●
47	07	077		Tugaske	VL		47	09	024		Sheho	VL	
47	07	091		Craik No. 222	RM	◆	47	09	028		Theodore	VL	
47	07	092		Craik	T	◆	47	09	029		Good Lake No. 274	RM	
47	07	093		Aylesbury	VL		47	09	032		Canora	T	
47 08							47 08						
Division No. 8							Division No. 8						
CDR							CDR						
47	08	001	720	Swift Current No. 137	RM		47	09	033		Sliding Hills No. 273	RM	
47	08	004	720	Swift Current	CY		47	09	036		Veregin	VL	
47	08	006		Webb No. 138	RM		47	09	037		Cote No. 271	RM	
47	08	008		Webb	VL		47	09	038		Togo	VL	
47	08	009		Gull Lake No. 139	RM	◆	47	09	039		Kamsack	T	
47	08	011		Gull Lake	T	◆	47	09	042		St. Philips No. 301	RM	◆
47	08	012		Tompkins	VL		47	09	044		Pelly	VL	
47	08	016		Big Stick No. 141	RM		47	09	046		Keys No. 303	RM	◆
47	08	018		Golden Prairie	VL		47	09	049		Buchanan No. 304	RM	
47	08	021		Enterprise No. 142	RM		47	09	053		Buchanan	VL	
47	08	022		Richmound	VL		47	09	054		Invermay No. 305	RM	◆
47	08	024		Fox Valley No. 171	RM		47	09	056		Rama	VL	◆
47	08	026		Fox Valley	VL		47	09	058		Invermay	VL	
47	08	028		Pittville No. 169	RM		47	09	060		Hazel Dell No. 335	RM	
47	08	029		Hazlet	VL		47	09	061		Lintlaw	VL	
47	08	031		Riverside No. 168	RM		47	09	062		Preeceville No. 334	RM	
47	08	032		Cabri	T		47	09	064		Preeceville	T	
47	08	034		Pennant	VL		47	09	065		Endeavour	VL	
47	08	036		Success	VL		47	09	066		Sturgis	T	
47	08	038		Saskatchewan Landing No. 167	RM		47	09	067		Clayton No. 333	RM	
47	08	039		Stewart Valley	VL		47	09	069		Stenen	VL	
47	08	042		Lacadena No. 228	RM		47	09	071		Hyas	VL	
47	08	044		Kyle	T		47	09	072		Norquay	T	
47	08	046		Miry Creek No. 229	RM		47	09	075		Livingston No. 331	RM	
47	08	047		Shackleton	VL		47	09	076		Arran	VL	
47	08	048		Abbey	VL		47	09	819		Cote 64	IRI	
47	08	049		Lancer	VL		47	09	820		Keeseekoose 66	IRI	
47	08	053		Clinworth No. 230	RM		47	09	821		The Key 65	IRI	
47	08	054		Sceptre	VL		47	09	822		Keeseekoose 66A	IRI	◆
47	08	056		Happyland No. 231	RM		47	09	824		Keeseekoose 66-CA-04	IRI	
47	08	057		Prelate	VL		47	09	826		Keeseekoose 66-CA-05	IRI	
47	08	058		Leader	T		47	09	828		Keeseekoose 66-CA-06	IRI	
47	08	059		Mendham	VL		47	09	830		Keeseekoose 66-KE-04	IRI	
47	08	061		Deer Forks No. 232	RM		47	09	832		Keeseekoose 66-KE-05	IRI	◆
47	08	062		Burstall	T		47 10						
47	08	065		Chesterfield No. 261	RM		Division No. 10						
47	08	066		Mantario	VL		CDR						
47	08	068		Eatonia	T		47	10	002		Hubbard	VL	
47	08	071		Newcombe No. 260	RM		47	10	003		Ituna Bon Accord No. 246	RM	
47	08	074		Snipe Lake No. 259	RM		47	10	004		Ituna	T	
47	08	076		Eston	T		47	10	008		Kellross No. 247	RM	◆
47	08	092		Monet No. 257	RM		47	10	009		Kelliher	VL	
47	08	094		Elrose	T		47	10	011		Leross	VL	
47 09							47 09						
Division No. 9							Division No. 9						
CDR							CDR						
47	09	001		Calder No. 241	RM		47	10	012		Lestock	VL	
47	09	002		Calder	VL		47	10	014		Touchwood No. 248	RM	◆
47	09	006		Wallace No. 243	RM	◆	47	10	022		Semans	VL	
47	09	008		Stornoway	VL		47	10	024		Mount Hope No. 279	RM	● ◆
							47	10	027		Raymore	T	
							47	10	028		Quinton	VL	
							47	10	029		Punnichy	VL	
							47	10	031		Emerald No. 277	RM	●
							47	10	034		Chorney Beach	RV	

Tableau 3 Divisions et subdivisions de recensement en ordre numérique, selon la province et le territoire, 2006 (suite)

PR	DR	SDR	RMR/ AR	Nom	Genre	Change- ment	PR	DR	SDR	RMR/ AR	Nom	Genre	Change- ment
Saskatchewan (suite)							Saskatchewan (suite)						
47	10	035		Leslie Beach	RV		47	11	028		Broderick	VL	
47	10	036		Foam Lake No. 276	RM	◆	47	11	029		Glenside	VL	
47	10	038		Foam Lake	T		47	11	031		Rosedale No. 283	RM	
47	10	041		Elfros No. 307	RM		47	11	032		Hanley	T	
47	10	042		Leslie	VL		47	11	034		McCraney No. 282	RM	◆
47	10	043		Elfros	VL		47	11	036		Kenaston	VL	◆
47	10	046		Big Quill No. 308	RM	◆	47	11	038		Bladworth	VL	◆
47	10	047		Wynyard	T		47	11	039		Wood Creek No. 281	RM	
47	10	051		Dafoe	VL		47	11	041		Simpson	VL	
47	10	052		Prairie Rose No. 309	RM		47	11	042		Wreford No. 280	RM	
47	10	054		Jansen	VL		47	11	044		Nokomis	T	
47	10	056		Leroy No. 339	RM		47	11	046		Usborne No. 310	RM	● ◆
47	10	058		Leroy	T		47	11	048		Drake	VL	
47	10	061		Lakeside No. 338	RM		47	11	049		Lanigan	T	
47	10	062		Watson	T		47	11	052		Morris No. 312	RM	
47	10	064		Quill Lake	VL		47	11	053		Watrous	T	
47	10	066		Lakeview No. 337	RM		47	11	054		Manitou Beach	RV	
47	10	068		Wadena	T		47	11	056		Young	VL	
47	10	071		Sasman No. 336	RM	◆	47	11	058		Zelma	VL	
47	10	072		Margo	VL		47	11	059		Lost River No. 313	RM	
47	10	822		Muskowekwan 85	IRI	◆	47	11	060	725	Thode	RV	
47	10	823		Gordon 86	IRI	◆	47	11	061	725	Dundurn No. 314	RM	◆
47	10	824		Day Star 87	IRI		47	11	063	725	Dundurn	T	◆
47	10	825		Poorman 88	IRI	◆	47	11	064	725	Shields	RV	
47	10	826		Fishing Lake 89	IRI	◆	47	11	065	725	Corman Park No. 344	RM	◆
47	10	828		Beardy's and Okemasis 96 and 97A	IRI	◆	47	11	066	725	Saskatoon	CY	◆
47	10	832		Muskowekwan 85-17	IRI		47	11	067	725	Langham	T	
47	10	834		Muskowekwan 85-26	IRI		47	11	068	725	Warman	T	◆
47	10	836		Muskowekwan 85-33	IRI		47	11	069	725	Blucher No. 343	RM	
47	10	838		Muskowekwan 85-28	IRI		47	11	070	725	Martensville	T	◆
47	10	840		Muskowekwan 85-29	IRI		47	11	071	725	Bradwell	VL	
47	10	842		Muskowekwan 85-23	IRI		47	11	072	725	Allan	T	
47	10	843		Muskowekwan 85-12	IRI		47	11	073	725	Dalmeny	T	
47	10	844		Muskowekwan 85-24	IRI		47	11	074	725	Elstow	VL	
47	10	845		Muskowekwan 85-22	IRI		47	11	075	725	Osler	T	
47	10	846		Muskowekwan 85-27	IRI		47	11	076	725	Colonsay No. 342	RM	
47	10	847		Muskowekwan 85-10	IRI		47	11	077	725	Clavet	VL	
47	10	848		Muskowekwan 85-1	IRI		47	11	078	725	Meacham	VL	
47	10	849		Muskowekwan 85-8	IRI		47	11	079	725	Colonsay	T	
47	10	850		Muskowekwan 85-15	IRI		47	11	091		Viscount No. 341	RM	◆
47	10	851		Muskowekwan 85-2A	IRI		47	11	092		Viscount	VL	
47	10	852		Muskowekwan 85-31	IRI		47	11	094		Plunkett	VL	
47	10	854		Fishing Lake 89A	IRI	●	47	11	096		Wolverine No. 340	RM	◆
47	11			Division No. 11	CDR		47	11	828	725	Whitecap	IRI	● ◆
47	11	002		Duval	VL		47	12	001		Pleasant Valley No. 288	RM	
47	11	003		Last Mountain Valley No. 250	RM	◆	47	12	004		St. Andrews No. 287	RM	●
47	11	004		Govan	T		47	12	006		Rosetown	T	
47	11	006		Big Arm No. 251	RM		47	12	008		Zealandia	T	
47	11	007		Etters Beach	RV		47	12	011		Milden No. 286	RM	
47	11	008		Imperial	T		47	12	012		Milden	VL	
47	11	009		Liberty	VL		47	12	014		Wiseton	VL	
47	11	011		Arm River No. 252	RM	●	47	12	016		Dinsmore	VL	
47	11	014		Davidson	T		47	12	019		Macrorie	VL	
47	11	016		Willner No. 253	RM	◆	47	12	020		Fertile Valley No. 285	RM	
47	11	018		Loreburn No. 254	RM		47	12	022		Conquest	VL	
47	11	019		Elbow	VL		47	12	026		Montrose No. 315	RM	
47	11	021		Loreburn	VL		47	12	029		Harris No. 316	RM	
47	11	022		Strongfield	VL		47	12	031		Tessier	VL	
47	11	024		Hawarden	VL		47	12	032		Harris	VL	
47	11	026		Rudy No. 284	RM		47	12	034		Marriott No. 317	RM	
47	11	027		Outlook	T		47	12	038		Mountain View No. 318	RM	

Tableau 3 Divisions et subdivisions de recensement en ordre numérique, selon la province et le territoire, 2006 (suite)

PR	DR	SDR	RMR/ AR	Nom	Genre	Change- ment	PR	DR	SDR	RMR/ AR	Nom	Genre	Change- ment	
Saskatchewan (suite)														
47	12	039		Herschel	VL		47	13	076		Senlac No. 411	RM	◆	
47	12	042		Biggar No. 347	RM		47	13	078		Senlac	VL		
47	12	044		Springwater	VL		47	13	079		Manitou Lake No. 442	RM		
47	12	046		Biggar	T		47	13	091		Marsden	VL		
47	12	050		Perdue No. 346	RM	◆	47	13	092		Hillsdale No. 440	RM		
47	12	051		Perdue	VL		47	13	094		Neilburg	VL		
47	12	052		Kinley	VL		47	13	096		Cut Knife No. 439	RM		
47	12	054	725	Vanscoy No. 345	RM	◆	47	13	098		Cut Knife	T		
47	12	056	725	Delisle	T		47	13	099		Rockhaven	VL		
47	12	058	725	Vanscoy	VL	◆	47	13	835		Poundmaker 114	IRI		
47	12	059	725	Asquith	T		47	13	836		Little Pine 116	IRI		
47	12	064		Eagle Creek No. 376	RM	• ◆								
47	12	069		Glenside No. 377	RM		47	14				Division No. 14	CDR	
47	12	072		Rosemount No. 378	RM	•	47	14	001		Hudson Bay No. 394	RM	◆	
47	12	078		Battle River No. 438	RM		47	14	004		Hudson Bay	T		
47	12	079	735	Battleford	T		47	14	006		Porcupine No. 395	RM		
47	12	829		Red Pheasant 108	IRI		47	14	007		Porcupine Plain	T		
47	12	830		Mosquito 109	IRI		47	14	009		Weekes	VL		
47	12	832		Grizzly Bear's Head 110 and Lean Man 111	IRI		47	14	021		Kelvington No. 366	RM		
47	12	833		Sweet Grass 113	IRI		47	14	022		Kelvington	T		
47	12	837		Sweet Grass 113-M16	IRI		47	14	023		Ponass Lake No. 367	RM		
47	13			Division No. 13	CDR		47	14	024		Rose Valley	T		
47	13	002		Brock	VL		47	14	025		Fosston	VL		
47	13	004		Netherhill	VL		47	14	026		Spalding No. 368	RM		
47	13	006		Kindersley No. 290	RM		47	14	028		Spalding	VL		
47	13	008		Kindersley	T		47	14	030		Pleasantdale	VL		
47	13	009		Flaxcombe	VL		47	14	032		Naicam	T		
47	13	011		Milton No. 292	RM		47	14	034		Barrier Valley No. 397	RM	◆	
47	13	012		Alsask	VL		47	14	035		Pleasantdale No. 398	RM		
47	13	014		Marengo	VL		47	14	036		Archerwill	VL		
47	13	016		Antelope Park No. 322	RM	•	47	14	038		Bjorkdale No. 426	RM		
47	13	019		Prairiedale No. 321	RM		47	14	039		Mistatim	VL		
47	13	021		Major	VL		47	14	041		Bjorkdale	VL		
47	13	022		Smiley	VL		47	14	043		Tisdale No. 427	RM		
47	13	024		Oakdale No. 320	RM		47	14	044		Tisdale	T		
47	13	026		Coleville	VL		47	14	047		Star City No. 428	RM		
47	13	028		Winslow No. 319	RM		47	14	048		Valparaiso	VL		
47	13	029		Doddsland	VL		47	14	049		Star City	T		
47	13	031		Plenty	VL		47	14	051		Melfort	CY		
47	13	032		Grandview No. 349	RM		47	14	053		Willow Creek No. 458	RM		
47	13	033		Ruthilda	VL		47	14	056		Connaught No. 457	RM		
47	13	036		Handel	VL		47	14	058		Ridgedale	VL		
47	13	038		Mariposa No. 350	RM		47	14	059		Arborfield No. 456	RM		
47	13	039		Tramping Lake	VL		47	14	061		Zenon Park	VL		
47	13	041		Progress No. 351	RM		47	14	062		Arborfield	T		
47	13	042		Kerrobot	T		47	14	067		Moose Range No. 486	RM		
47	13	044		Luseland	T		47	14	068		Tobin Lake	RV		
47	13	046		Heart's Hill No. 352	RM		47	14	069		Carrot River	T		
47	13	049		Eye Hill No. 382	RM	◆	47	14	072		Nipawin No. 487	RM	◆	
47	13	051		Macklin	T		47	14	073		Aylsham	VL		
47	13	053		Primate	VL		47	14	074		Codette	VL		
47	13	054		Denzil	VL		47	14	076		Nipawin	T	◆	
47	13	056		Grass Lake No. 381	RM		47	14	077		Torch River No. 488	RM		
47	13	059		Tramping Lake No. 380	RM		47	14	079		White Fox	VL		
47	13	062		Scott	T		47	14	091		Love	VL		
47	13	064		Reford No. 379	RM		47	14	092		Choiceland	T		
47	13	067		Landis	VL		47	14	093		Smeaton	VL		
47	13	068		Buffalo No. 409	RM		47	14	839		Shoal Lake 28A	IRI		
47	13	069		Wilkie	T		47	14	840		Red Earth 29	IRI		
47	13	072		Round Valley No. 410	RM		47	14	841		Yellowquill 90	IRI		
47	13	074		Unity	T		47	14	842		Kinistin 91	IRI	◆	
							47	14	845		Carrot River 29A	IRI		
							47	14	846		Opaskwayak Cree Nation 27A (Carrot River)	IRI	•	

Tableau 3 Divisions et subdivisions de recensement en ordre numérique, selon la province et le territoire, 2006 (suite)

PR	DR	SDR	RMR/ AR	Nom	Genre	Change- ment	PR	DR	SDR	RMR/ AR	Nom	Genre	Change- ment
Saskatchewan (suite)							Saskatchewan (suite)						
47	15			Division No. 15	CDR		47	15	846	745	Opawakoscikan	IRI	◆
47	15	001		St. Peter No. 369	RM		47	15	847		Muskoday First Nation	IRI	
47	15	002		Englefeld	VL		47	15	848	745	Wahpaton 94A	IRI	
47	15	003		St. Gregor	VL		47	15	849		James Smith 100	IRI	
47	15	004		Muenster	VL		47	15	850		Cumberland 100A	IRI	
47	15	005		Annaheim	VL		47	15	851		Little Red River 106C	IRI	
47	15	006		Lake Lenore	VL		47	15	853		Montreal Lake 106B	IRI	
47	15	007		Humboldt No. 370	RM		47	15	857		One Arrow 95-1C	IRI	
47	15	008		Humboldt	CY		47	15	859		Beardy's and Okemasis 96 and 97B	IRI	
47	15	011		Bayne No. 371	RM		47	15	861		One Arrow 95-1D	IRI	
47	15	012		Bruno	T		47	15	862		One Arrow 95-1A	IRI	
47	15	014		Grant No. 372	RM								
47	15	016		Prud'Homme	VL		47	16			Division No. 16	CDR	
47	15	017		Vonda	T								
47	15	018		Aberdeen No. 373	RM		47	16	002		Denholm	VL	
47	15	019		Aberdeen	T		47	16	003		Ruddell	VL	
47	15	026		Laird No. 404	RM		47	16	004		Maymont	VL	
47	15	027		Hepburn	VL		47	16	005		Mayfield No. 406	RM	
47	15	028		Waldheim	T		47	16	008		Great Bend No. 405	RM	◆
47	15	029		Laird	VL		47	16	009		Radisson	T	
47	15	031		Rosthern No. 403	RM	◆	47	16	011		Borden	VL	◆
47	15	032		Rosthern	T		47	16	013		Blaine Lake No. 434	RM	
47	15	034		Hague	T	◆	47	16	014		Marcelin	VL	
47	15	036		Fish Creek No. 402	RM		47	16	016		Blaine Lake	T	
47	15	038		Alvena	VL		47	16	018		Redberry No. 435	RM	
47	15	039		Hoodoo No. 401	RM		47	16	019		Krydor	VL	
47	15	041		Cudworth	T		47	16	022		Hafford	T	
47	15	042		Wakaw	T		47	16	023		Douglas No. 436	RM	◆
47	15	043		Wakaw Lake	RV		47	16	024		Speers	VL	
47	15	044		Three Lakes No. 400	RM		47	16	026		Richard	VL	
47	15	045		Pilger	VL		47	16	027	735	North Battleford	CN	●
47	15	046		St. Benedict	VL		47	16	028	735	North Battleford No. 437	RM	◆
47	15	047		Middle Lake	VL		47	16	029	735	North Battleford	CY	
47	15	048		Lake Lenore No. 399	RM		47	16	033		Round Hill No. 467	RM	◆
47	15	049		St. Brieux	VL		47	16	034		Rabbit Lake	VL	
47	15	051		Flett's Springs No. 429	RM		47	16	038		Meeting Lake No. 466	RM	
47	15	052		Beatty	VL		47	16	041		Leask No. 464	RM	◆
47	15	054		Invergordon No. 430	RM		47	16	042		Leask	VL	
47	15	056		Yellow Creek	VL		47	16	043		Pebble Baye	RV	
47	15	057		St. Louis No. 431	RM	◆	47	16	044		Parkside	VL	
47	15	058		Domremy	VL		47	16	046		Shellbrook No. 493	RM	◆
47	15	059		St. Louis	VL		47	16	047		Shellbrook	T	
47	15	061		Duck Lake No. 463	RM		47	16	051		Canwood No. 494	RM	◆
47	15	062		Duck Lake	T		47	16	052		Canwood	VL	
47	15	064	745	Prince Albert No. 461	RM		47	16	053		Prince Albert National Park	NO	
47	15	066	745	Prince Albert	CY	◆	47	16	054		Debden	VL	
47	15	067		Birch Hills No. 460	RM		47	16	056		Spiritwood No. 496	RM	◆
47	15	068		Birch Hills	T		47	16	057		Shell Lake	VL	
47	15	070		Candle Lake	RV		47	16	058		Spiritwood	T	
47	15	071		Kinistino No. 459	RM		47	16	059		Big Shell	RV	
47	15	072		Weldon	VL		47	16	060		Echo Bay	RV	
47	15	074		Kinistino	T		47	16	061		Leoville	VL	
47	15	075		Lakeland No. 521	RM		47	16	062		Medstead No. 497	RM	◆
47	15	076		Christopher Lake	VL		47	16	063		Medstead	VL	
47	15	079		Garden River No. 490	RM		47	16	072		Big River	T	
47	15	085		Albertville	VL	◆	47	16	075		Big River No. 555	RM	◆
47	15	091		Weirdale	VL		47	16	077		Chitek Lake	RV	◆
47	15	092		Meath Park	VL		47	16	854		Muskeg Lake Cree Nation 102	IRI	
47	15	094	745	Buckland No. 491	RM	◆	47	16	855		Mistawasis 103	IRI	
47	15	098		Paddockwood	VL		47	16	856		Sturgeon Lake 101	IRI	◆
47	15	099		Paddockwood No. 520	RM		47	16	857		Little Red River 106D	IRI	
47	15	844		One Arrow 95	IRI	◆	47	16	858		Big River 118	IRI	
47	15	845		Beardy's 97 and Okemasis 96	IRI		47	16	860		Ahtahkakoop 104	IRI	◆

Tableau 3 Divisions et subdivisions de recensement en ordre numérique, selon la province et le territoire, 2006 (suite)

PR	DR	SDR	RMR/ AR	Nom	Genre	Change- ment	PR	DR	SDR	RMR/ AR	Nom	Genre	Change- ment
Saskatchewan (suite)							Saskatchewan (suite)						
47	16	861		Saulteaux 159A	IRI	◆	47	17	812		Moosomin 112B	IRI	◆
47	16	862		Witchehan Lake 117	IRI	◆	47	17	813		Saulteaux 159	IRI	
47	16	863		Chitek Lake 191	IRI	◆	47	17	814		Makwa Lake 129A	IRI	
47	16	870		Lucky Man	IRI		47	17	815		Makwa Lake 129C	IRI	
47	16	872		Muskeg Lake 102B	IRI		47	17	816		Eagles Lake 165C	IRI	
47	16	880		Pelican Lake 191B	IRI	◆	47	17	818		Thunderchild First Nation 115D	IRI	
47	16	882		Witchehan Lake 117-D	IRI		47	17	819		Meadow Lake 105A	IRI	
47	16	886		Muskeg Lake 102E	IRI	◆	47	17	820		Onion Lake 119-1	IRI	●
47	16	888		Muskeg Lake 102F	IRI		47	17	825		Min-A-He-Quo-Sis 116C	IRI	◆
47	16	890		Muskeg Lake 102G	IRI								
47	16	891		Muskeg Lake 102D	IRI		47	18			Division No. 18	CDR	
47	16	892		Sweet Grass 113-L6	IRI	◆	47	18	005		Cumberland House	NV	
47	16	894		Pelican Lake 191A	IRI	◆	47	18	012		Timber Bay	NH	
47	17			Division No. 17	CDR		47	18	015		Weyakwin	NH	
47	17	001		Meota No. 468	RM	◆	47	18	021		Green Lake	NH	◆
47	17	002		Cochin	RV		47	18	023		Dore Lake	NH	
47	17	004		Metinota	RV		47	18	028		Cole Bay	NV	
47	17	005		Aquadeo	RV		47	18	030		Jans Bay	NV	
47	17	006		Meota	VL		47	18	033		Beauval	NV	
47	17	008		Turtle River No. 469	RM	●	47	18	041		La Ronge	T	
47	17	011		Edam	VL		47	18	042		Air Ronge	NV	
47	17	013		Paynton No. 470	RM	◆	47	18	049		Denare Beach	NV	
47	17	014		Paynton	VL		47	18	051		Creighton	T	
47	17	017		Eldon No. 471	RM		47	18	052		Flin Flon (Part)	CY	
47	17	018		Maidstone	T		47	18	055		Pelican Narrows	NV	◆
47	17	019		Waseca	VL		47	18	058		Sandy Bay	NV	
47	17	022	840	Wilton No. 472	RM		47	18	062		Missinipe	NH	
47	17	024	840	Lashburn	T		47	18	065		Pinehouse	NV	
47	17	026	840	Marshall	VL		47	18	067		Île-à-la-Crosse	NV	
47	17	028		Britannia No. 502	RM		47	18	069		Patuanak	NH	
47	17	029	840	Lloydminster (Part)	CY		47	18	070		Buffalo Narrows	NV	
47	17	032		Frenchman Butte No. 501	RM	◆	47	18	071		St. George's Hill	NH	
47	17	034		Paradise Hill	VL	◆	47	18	072		Michel Village	NH	
47	17	036		St. Walburg	T	◆	47	18	074		La Loche	NV	
47	17	039		Mervin	VL		47	18	075		Turnor Lake	NH	
47	17	041		Turtleford	T		47	18	090		Division No. 18, Unorganized	NO	◆
47	17	042		Kivimaa-Moonlight Bay	RV		47	18	100		Stony Rapids	NH	
47	17	045		Mervin No. 499	RM	●	47	18	101		Cumberland House Cree		
47	17	047		Parkdale No. 498	RM	◆	47	18	801		Nation 20	IRI	●
47	17	048		Glaslyn	VL		47	18	802		Montreal Lake 106	IRI	
47	17	052		Meadow Lake	T	◆	47	18	803		Stanley 157	IRI	
47	17	053		Greig Lake	RV		47	18	804		Stanley 157A	IRI	
47	17	054		Meadow Lake No. 588	RM	◆	47	18	805		Île-à-la-Crosse 192E	IRI	
47	17	055		Dorintosh	VL		47	18	807		La Plonge 192	IRI	◆
47	17	056		Loon Lake No. 561	RM	◆	47	18	808		Morin Lake 217	IRI	
47	17	057		Makwa	VL		47	18	809		Lac La Ronge 156	IRI	
47	17	058		Loon Lake	VL		47	18	810		Potato River 156A	IRI	
47	17	062		Beaver River No. 622	RM		47	18	811		Sucker River 156C (Nemebien		
47	17	066		Goodsoil	VL					River 156C)	IRI		
47	17	067		Pierceland	VL		47	18	812		Kitsakie 156B	IRI	
47	17	801		Seekaskootch 119	IRI		47	18	813		Four Portages 157C	IRI	
47	17	802		Makao (Part) 120	IRI		47	18	814		Wapachewunak 192D	IRI	◆
47	17	803		Thunderchild First Nation 115B	IRI	◆	47	18	816		Dipper Rapids 192C	IRI	◆
47	17	804		Thunderchild First Nation 115C	IRI		47	18	817		Canoe Lake 165	IRI	
47	17	805		Flying Dust First Nation 105			47	18	818		Buffalo River Dene Nation 193		
				(Meadow Lake 105)	IRI	◆				(Peter Pond Lake 193)	IRI	◆	
47	17	806		Waterhen 130	IRI	◆	47	18	819		Turnor Lake 193B	IRI	
47	17	807		Makwa Lake 129B	IRI	◆	47	18	820		Pelican Narrows 184B	IRI	◆
47	17	808		Makwa Lake 129	IRI		47	18	821		Sturgeon Weir 184F	IRI	
47	17	809		Ministikwan 161	IRI	◆	47	18	822		Southend 200	IRI	
47	17	810		Ministikwan 161A	IRI		47	18	823		Chicken 225	IRI	
47	17	811		Big Island Lake Cree Territory	IRI	●	47	18	824		Fond du Lac 227	IRI	
							47	18	825		Brabant Lake	S-É	

Tableau 3 Divisions et subdivisions de recensement en ordre numérique, selon la province et le territoire, 2006 (suite)

PR	DR	SDR	RMR/ AR	Nom	Genre	Change- ment	PR	DR	SDR	RMR/ AR	Nom	Genre	Change- ment
Saskatchewan (suite)							Saskatchewan (fin)						
47	18	828		Chicken 224	IRI	◆	47	18	843		Elak Dase 192A	IRI	◆
47	18	829		Clearwater River Dene Band 223	IRI		47	18	844		Little Hills 158	IRI	
47	18	830		Primeau Lake 192F	IRI		47	18	846		Fond du Lac 232	IRI	
47	18	831		Grandmother's Bay 219	IRI		47	18	847		Fond du Lac 231	IRI	
47	18	832		Lac La Hache 220	IRI		47	18	848		Fond du Lac 233	IRI	◆
47	18	833		Fond du Lac 229	IRI	◆	47	18	849		Little Hills 158B	IRI	
47	18	837		Turnor Lake 194	IRI		47	18	852		Kimosom Pwatinahk 203 (Deschambault Lake)	IRI	
47	18	838		Clearwater River Dene Band 221	IRI						Kinoosao-Thomas Clark 204	IRI	●
47	18	839		Clearwater River Dene 222	IRI	●	47	18	854				

Tableau 3 Divisions et subdivisions de recensement en ordre numérique, selon la province et le territoire, 2006 (suite)

PR	DR	SDR	RMR/ AR	Nom	Genre	Change- ment	PR	DR	SDR	RMR/ AR	Nom	Genre	Change- ment
Alberta							Alberta (suite)						
48	01			Division No. 1	CDR		48	04	020		Special Area No. 4	SA	
48	01	003	805	Cypress County	MD		48	04	021		Veteran	VL	
48	01	006	805	Medicine Hat	CY		48	04	022		Consort	VL	
48	01	008		Forty Mile County No. 8	CM	● ◆	48	05			Division No. 5	CDR	
48	01	009		Foremost	VL	◆	48	05	001		Vulcan County	CM	◆
48	01	014		Bow Island	T		48	05	002		Carmangay	VL	
48	01	018	805	Redcliff	T		48	05	004		Champion	VL	
48	02			Division No. 2	CDR		48	05	006		Vulcan	T	
48	02	001		Warner County No. 5	CM	◆	48	05	008		Lomond	VL	
48	02	002		Coutts	VL		48	05	009		Milo	VL	
48	02	004		Milk River	T		48	05	011		Arrowwood	VL	
48	02	006		Warner	VL		48	05	012		Wheatland County	CM	◆
48	02	008		Raymond	T		48	05	018		Strathmore	T	
48	02	009		Stirling	VL	◆	48	05	019		Hussar	VL	
48	02	011	810	Lethbridge County	CM	◆	48	05	021		Standard	VL	
48	02	012	810	Lethbridge	CY	◆	48	05	022		Rockyford	VL	
48	02	013	810	Coalhurst	T		48	05	026		Drumheller	T	◆
48	02	014	810	Nobleford	VL	◆	48	05	031		Starland County	MD	◆
48	02	016	810	Barons	VL		48	05	034		Delia	VL	
48	02	018	810	Picture Butte	T		48	05	036		Munson	VL	
48	02	019	810	Coaldale	T		48	05	038		Morrin	VL	
48	02	021		Taber	MD	◆	48	05	041		Kneehill County	MD	
48	02	022		Taber	T		48	05	042		Carbon	VL	
48	02	023		Barnwell	VL	◆	48	05	044		Acme	VL	
48	02	029		Vauxhall	T		48	05	046		Linden	VL	
48	02	031	806	Newell County No. 4	CM	◆	48	05	048		Three Hills	T	
48	02	032	806	Tilley	VL		48	05	049		Trochu	T	
48	02	034	806	Brooks	CY	●	48	05	802		Siksika 146	IRI	
48	02	036	806	Duchess	VL	◆	48	06			Division No. 6	CDR	
48	02	038	806	Rosemary	VL		48	06	001		Foothills No. 31	MD	◆
48	02	039	806	Bassano	T		48	06	006		High River	T	◆
48	03			Division No. 3	CDR		48	06	008		Longview	VL	
48	03	001		Cardston County	MD	◆	48	06	009		Turner Valley	T	
48	03	002		Magrath	T		48	06	011		Black Diamond	T	
48	03	003		Improvement District No. 4	ID		48	06	012	820	Okotoks	T	◆
48	03	004		Cardston	T	◆	48	06	014	825	Rocky View No. 44	MD	◆
48	03	006		Glenwood	VL		48	06	016	825	Calgary	CY	◆
48	03	008		Hillspring	VL		48	06	017	825	Chestermere	T	◆
48	03	011		Pincher Creek No. 9	MD	◆	48	06	019	825	Cochrane	T	◆
48	03	014		Pincher Creek	T	◆	48	06	021	825	Airdrie	CY	◆
48	03	016		Cowley	VL		48	06	022	825	Irricana	VL	◆
48	03	018		Willow Creek No. 26	MD	◆	48	06	024	825	Beiseker	VL	
48	03	019		Fort Macleod	T	●	48	06	026	825	Crossfield	T	◆
48	03	021		Granum	T		48	06	028		Mountain View County	CM	◆
48	03	022		Claresholm	T		48	06	029		Carstairs	T	
48	03	024		Stavely	T		48	06	031		Cremona	VL	
48	03	026		Nanton	T	◆	48	06	032		Didsbury	T	
48	03	801		Piikani 147	IRI	●	48	06	034		Olds	T	
48	03	802		Blood 148	IRI	◆	48	06	036		Sundre	T	◆
48	03	803		Blood 148A	IRI		48	06	803		Eden Valley 216	IRI	
48	04			Division No. 4	CDR		48	06	804	825	Tsuu T'ina Nation 145 (Sarcee 145)	IRI	
48	04	001		Acadia No. 34	MD		48	07			Division No. 7	CDR	
48	04	004		Special Area No. 2	SA		48	07	001		Provost No. 52	MD	◆
48	04	006		Empress	VL		48	07	002		Provost	T	
48	04	011		Hanna	SA		48	07	004		Czar	VL	
48	04	012		Special Area No. 3	SA		48	07	006		Hughenden	VL	
48	04	014		Oyen	T		48	07	008		Amisk	VL	
48	04	016		Cereal	VL		48	07	011		Paintearth County No. 18	CM	◆
48	04	019		Youngstown	VL								

Tableau 3 Divisions et subdivisions de recensement en ordre numérique, selon la province et le territoire, 2006 (suite)

PR	DR	SDR	RMR/ AR	Nom	Genre	Change- ment	PR	DR	SDR	RMR/ AR	Nom	Genre	Change- ment	
Alberta (suite)							Alberta (suite)							
48	07	012		Coronation	T		48	09	806		O'Chiese 203	IRI	◆	
48	07	014		Castor	T		48	09	809		Sunchild 202	IRI		
48	07	016		Halkirk	VL	◆	48	09	810		Big Horn 144A	IRI		
48	07	019		Stettler County No. 6	CM	◆	48 10						Division No. 10	CDR
48	07	021		Big Valley	VL		48	10	001		Camrose County No. 22	CM	◆	
48	07	022		Gadsby	VL		48	10	002		Bashaw	T		
48	07	024		Botha	VL		48	10	003		Rosalind	VL		
48	07	026		Stettler	T		48	10	004		Ferintosh	VL		
48	07	027		White Sands	SV		48	10	006		Edberg	VL		
48	07	028		Rochon Sands	SV		48	10	008		New Norway	VL		
48	07	029		Donalda	VL		48	10	009		Bawlf	VL		
48	07	031		Flagstaff County	CM	◆	48	10	011	833	Camrose	CY	◆	
48	07	032		Alliance	VL		48	10	012		Bittern Lake	VL		
48	07	034		Galahad	VL		48	10	014		Hay Lakes	VL		
48	07	036		Forestburg	VL		48	10	016		Beaver County	CM		
48	07	038		Heisler	VL		48	10	018		Tofield	T		
48	07	039		Daysland	T		48	10	019		Ryley	VL		
48	07	041		Strome	VL		48	10	021		Holden	VL		
48	07	042		Killam	T		48	10	022		Viking	T		
48	07	044		Sedgewick	T		48	10	026		Minburn County No. 27	CM	◆	
48	07	046		Lougheed	VL		48	10	028		Vegreville	T		
48	07	048		Hardisty	T		48	10	031		Innisfree	VL		
48	07	049		Wainwright No. 61	MD	◆	48	10	032		Minburn	VL		
48	07	051		Chauvin	VL		48	10	034		Mannville	VL		
48	07	052		Egerton	VL		48	10	036		Vermilion River County No. 24	CM		
48	07	054		Wainwright	T	◆	48	10	038		Paradise Valley	VL		
48	07	056		Irma	VL	◆	48	10	039	840	Lloydminster (Part)	CY		
48 08				Division No. 8	CDR		48	10	041		Kitscoty	VL		
48	08	001		Red Deer County	CM	◆	48	10	042		Vermilion	T		
48	08	002		Elora	VL		48	10	044		Marwayne	VL		
48	08	004		Delburne	VL		48	10	046		Dewberry	VL		
48	08	005		Jarvis Bay	SV		48	10	048		Two Hills County No. 21	CM		
48	08	006		Bowden	T		48	10	049		Derwent	VL		
48	08	008		Innisfail	T	◆	48	10	051		Myrnam	VL		
48	08	009		Penhold	T		48	10	052		Two Hills	T		
48	08	011	830	Red Deer	CY	◆	48	10	056		Willingdon	VL		
48	08	012		Sylvan Lake	T	◆	48	10	058		Lamont County	CM	◆	
48	08	013		Norglenwold	SV		48	10	059		Andrew	VL		
48	08	022		Lacombe County	CM	● ◆	48	10	061		Mundare	T	◆	
48	08	023		Birchcliff	SV		48	10	062		Chipman	VL		
48	08	024		Eckville	T	◆	48	10	064		Lamont	T	◆	
48	08	025		Half Moon Bay	SV		48	10	066	835	Bruderheim	T		
48	08	026		Bentley	T	◆	48	10	068		Improvement District No. 13	ID		
48	08	027		Sunbreaker Cove	SV		48	10	805		Makao (Part) 120	IRI		
48	08	028		Gull Lake	SV		48 11						Division No. 11	CDR
48	08	029		Blackfalds	T	◆	48	11	001		Wetaskiwin County No. 10	CM	◆	
48	08	031		Lacombe	T		48	11	002	865	Wetaskiwin	CY	◆	
48	08	032		Clive	VL		48	11	003		Argentia Beach	SV	◆	
48	08	034		Alix	VL		48	11	004		Grandview	SV	◆	
48	08	038		Ponoka County	CM	◆	48	11	005		Poplar Bay	SV	◆	
48	08	039		Ponoka	T	◆	48	11	006		Crystal Springs	SV	◆	
48	08	042		Parkland Beach	SV		48	11	007		Norris Beach	SV		
48	08	044		Rimbey	T	◆	48	11	008		Ma-Me-O Beach	SV		
48	08	811		Samson 137	IRI		48	11	009		Silver Beach	SV		
48	08	812		Samson 137A	IRI		48	11	011		Millet	T		
48	08	813		Montana 139	IRI		48	11	012	835	Leduc County	CM	◆	
48 09				Division No. 9	CDR		48	11	013	835	Beaumont	T		
48	09	002		Clearwater County	MD	◆	48	11	014	835	New Sarepta	VL		
48	09	005		Burnstick Lake	SV		48	11	016	835	Leduc	CY		
48	09	010		Caroline	VL		48	11	018	835	Devon	T	◆	
48	09	015		Rocky Mountain House	T		48	11	019	835	Calmar	T	◆	

Tableau 3 Divisions et subdivisions de recensement en ordre numérique, selon la province et le territoire, 2006 (suite)

PR	DR	SDR	RMR/AR	Nom	Genre	Change-ment	PR	DR	SDR	RMR/AR	Nom	Genre	Change-ment
Alberta (suite)							Alberta (suite)						
48	11	020	835	Sundance Beach	SV		48	13			Division No. 13	CDR	
48	11	021	835	Thorsby	VL	◆	48	13	001		Lac Ste. Anne County	MD	◆
48	11	022	835	Itaska Beach	SV		48	13	002		Mayerthorpe	T	
48	11	023	835	Golden Days	SV		48	13	003		Nakamun Park	SV	
48	11	024	835	Warburg	VL		48	13	004		Sangudo	VL	
48	11	026		Breton	VL		48	13	005		Val Quentin	SV	
48	11	031		Drayton Valley	T	◆	48	13	006		West Cove	SV	
48	11	032		Brazeau County	MD	● ◆	48	13	007		Yellowstone	SV	
48	11	034	835	Parkland County	CM	◆	48	13	008		Ross Haven	SV	
48	11	038	835	Seba Beach	SV		48	13	009		Castle Island	SV	
48	11	039	835	Betula Beach	SV		48	13	010		Silver Sands	SV	
48	11	041	835	Point Alison	SV		48	13	011		Sunset Point	SV	◆
48	11	042	835	Lakeview	SV		48	13	012		Alberta Beach	VL	
48	11	044	835	Kapasiwin	SV		48	13	013		Birch Cove	SV	
48	11	045	835	Wabamun	VL		48	13	014		Onoway	T	●
48	11	046	835	Spring Lake	VL		48	13	015		South View	SV	
48	11	048	835	Stony Plain	T	◆	48	13	016		Sandy Beach	SV	
48	11	049	835	Spruce Grove	CY		48	13	017		Sunrise Beach	SV	
48	11	052	835	Strathcona County	SM	◆	48	13	018		Barrhead County No. 11	CM	
48	11	056	835	Fort Saskatchewan	CY	◆	48	13	019		Barrhead	T	
48	11	059	835	Sturgeon County	MD	◆	48	13	028		Westlock County	MD	◆
48	11	061	835	Edmonton	CY	◆	48	13	029		Woodlands County	MD	
48	11	062	835	St. Albert	CY	◆	48	13	030		Whitecourt	T	
48	11	064	835	Gibbons	T		48	13	031		Westlock	T	
48	11	065	835	Redwater	T	◆	48	13	032		Clyde	VL	
48	11	066	835	Bon Accord	T		48	13	033		Larkspur	SV	
48	11	068	835	Morinville	T		48	13	036		Thorhild County No. 7	CM	
48	11	069	835	Legal	T		48	13	042		Thorhild	VL	
48	11	801		Ermineskin 138	IRI		48	13	044		Athabasca County No. 12	CM	● ◆
48	11	802		Pigeon Lake 138A	IRI		48	13	045		Mewatha Beach	SV	
48	11	803		Louis Bull 138B	IRI		48	13	046		Boyle	VL	
48	11	804	835	Stony Plain 135	IRI		48	13	047		Sunset Beach	SV	
48	11	805	835	Alexander 134	IRI		48	13	048		Athabasca	T	
48	11	806	835	Wabamun 133A	IRI	◆	48	13	049		Island Lake	SV	
48	11	807	835	Wabamun 133B	IRI	● ◆	48	13	051		Island Lake South	SV	
48	12			Division No. 12	CDR		48	13	053		Bondiss	SV	
48	12	002	845	Cold Lake	CY		48	13	055		South Baptiste	SV	
48	12	004		Bonnyville No. 87	MD	◆	48	13	057		West Baptiste	SV	
48	12	005		Lakeland County	MD	●	48	13	061		Whispering Hills	SV	
48	12	009		Bonnyville	T		48	13	811		Alexis 133	IRI	◆
48	12	011		Bonnyville Beach	SV		48	14			Division No. 14	CDR	
48	12	012		Glendon	VL		48	14	003		Yellowhead County	MD	
48	12	013		Pelican Narrows	SV		48	14	019		Hinton	T	
48	12	014		St. Paul County No. 19	CM	◆	48	14	024		Edson	T	
48	12	016		Elk Point	T	◆	48	14	028		Improvement District No. 25	ID	
48	12	018		St. Paul	T		48	15			Division No. 15	CDR	
48	12	020		Horseshoe Bay	SV		48	15	007		Crowsnest Pass	T	
48	12	022		Smoky Lake County	CM		48	15	013		Kananaskis	ID	◆
48	12	024		Vilna	VL		48	15	015		Bighorn No. 8	MD	◆
48	12	026		Waskatenau	VL		48	15	023	828	Canmore	T	◆
48	12	029		Smoky Lake	T		48	15	027		Ghost Lake	SV	
48	12	035		Lac la Biche	T		48	15	030		Waiparous	SV	
48	12	802		Unipouheos 121	IRI		48	15	032		Improvement District No. 9	ID	
48	12	804		Puskiakiwenin 122	IRI		48	15	033		Jasper	SM	●
48	12	806		Saddle Lake 125	IRI		48	15	035		Banff	T	
48	12	808		White Fish Lake 128	IRI		48	15	037		Improvement District No. 12	ID	
48	12	810		Cold Lake 149	IRI	◆	48	15	045		Ranchland No. 66	MD	
48	12	811		Kehewin 123	IRI	● ◆	48	15	802		Stoney 142, 143, 144	IRI	◆
48	12	813		Cold Lake 149A	IRI								
48	12	815		Cold Lake 149B	IRI								
48	12	828		Beaver Lake 131	IRI								
48	12	840		Heart Lake 167	IRI								

Tableau 3 Divisions et subdivisions de recensement en ordre numérique, selon la province et le territoire, 2006 (suite)

PR	DR	SDR	RMR/ AR	Nom	Genre	Change- ment	PR	DR	SDR	RMR/ AR	Nom	Genre	Change- ment
Alberta (suite)							Alberta (fin)						
48	16			Division No. 16	CDR		48	17	831		Swan River 150E	IRI	◆
48	16	037	860	Wood Buffalo	RGM	◆	48	17	832		Sawridge 150G	IRI	◆
48	16	051		Improvement District No. 24	ID	◆	48	17	833		Sawridge 150H	IRI	◆
48	16	817	860	Janvier 194	IRI	◆	48	17	835		Fox Lake 162	IRI	
48	16	821	860	Gregoire Lake 176	IRI		48	17	836		Kapawe'no First Nation (Freeman 150B)	IRI	●
48	16	822	860	Gregoire Lake 176A	IRI		48	17	837		John d'Or Prairie 215	IRI	
48	16	823	860	Clearwater 175	IRI		48	17	838		Tall Cree 173	IRI	◆
48	16	825	860	Devil's Gate 220	IRI	◆	48	17	840		Tall Cree 173A	IRI	◆
48	16	828	860	Chipewyan 201	IRI		48	17	841		Beaver Ranch 163	IRI	◆
48	16	831	860	Chipewyan 201A	IRI		48	17	842		Boyer 164	IRI	◆
48	16	834	860	Chipewyan 201B	IRI		48	17	843		Child Lake 164A	IRI	
48	16	837	860	Chipewyan 201C	IRI		48	17	845		Hay Lake 209	IRI	
48	16	840	860	Chipewyan 201D	IRI		48	17	848		Bushe River 207	IRI	
48	16	843	860	Chipewyan 201E	IRI		48	17	849		Upper Hay River 212	IRI	
48	16	845	860	Chipewyan 201F	IRI		48	17	852		Kapawe'no First Nation (Halcro 150C)	IRI	● ◆
48	16	848	860	Chipewyan 201G	IRI		48	17	853		Little Buffalo	S-É	
48	16	849	860	Old Fort 217	IRI		48	17	854		Carcajou 187	S-É	
48	16	850	860	Allison Bay 219	IRI		48	17	855		Desmarais	S-É	
48	16	851	860	Sandy Point 221	IRI		48	17	856		Woodland Cree 226	IRI	
48	16	852	860	Dog Head 218	IRI		48	17	857		Woodland Cree 228	IRI	
48	16	853	860	Cornwall Lake 224	IRI		48	17	858		Kapawe'no First Nation (Grouard 230)	IRI	●
48	16	854	860	Collin Lake 223	IRI		48	17	859		Fort Vermillion 173B	IRI	●
48	16	855	860	Charles Lake 225	IRI		48	17	860		Loon Lake 235	IRI	● ◆
48	16	856	860	Fort McKay 174	IRI								
48	16	857	860	Namur River 174A	IRI		48	18			Division No. 18	CDR	
48	16	858	860	Namur Lake 174B	IRI		48	18	002		Fox Creek	T	◆
48	16	859	860	Fort Mackay	S-É	●	48	18	005		Grande Cache	T	
48	16	860		Thebathi 196	IRI	●	48	18	015		Greenview No. 16	MD	◆
48	16	861		Thabacha Näre 196A	IRI	●	48	18	018		Valleyview	T	
							48	18	816		Sturgeon Lake 154	IRI	◆
48	17			Division No. 17	CDR		48	18	818		Sturgeon Lake 154A	IRI	◆
48	17	021		High Prairie	T		48	19			Division No. 19	CDR	
48	17	024		Swan Hills	T		48	19	006	850	Grande Prairie County No. 1	CM	◆
48	17	026		Northern Sunrise County	MD	● ◆	48	19	008	850	Hythe	VL	◆
48	17	027		Big Lakes	MD	◆	48	19	009	850	Beaverlodge	T	
48	17	028		Kinuso	VL		48	19	011	850	Wembley	T	
48	17	029		Slave Lake	T	◆	48	19	012	850	Grande Prairie	CY	◆
48	17	031		Opportunity No. 17	MD	◆	48	19	014	850	Sexsmith	T	
48	17	033		Lesser Slave River No.124	MD	◆	48	19	038		Peace River	T	
48	17	039		Nampa	VL		48	19	041		Smoky River No. 130	MD	◆
48	17	062		Clear Hills No. 21	MD	◆	48	19	042		McLennan	T	
48	17	064		Hines Creek	VL		48	19	044		Donnelly	VL	◆
48	17	076		Northern Lights No. 22	MD		48	19	046		Falher	T	
48	17	078		Manning	T		48	19	048		Girouxville	VL	
48	17	093		High Level	T		48	19	049		Birch Hills County	MD	◆
48	17	095		Mackenzie No. 23	MD	● ◆	48	19	054		Spirit River No. 133	MD	
48	17	097		Rainbow Lake	T		48	19	056		Rycroft	VL	
48	17	817		Jean Baptiste Gambler 183	IRI		48	19	058		Spirit River	T	
48	17	818		Wabasca 166	IRI		48	19	059		Saddle Hills County	MD	
48	17	819		Wabasca 166A	IRI		48	19	066		Fairview No. 136	MD	◆
48	17	821		Wabasca 166B	IRI		48	19	068		Fairview	T	◆
48	17	822		Wabasca 166C	IRI		48	19	071		Peace No. 135	MD	◆
48	17	823		Wabasca 166D	IRI		48	19	072		Berwyn	VL	
48	17	824		Utikoomak Lake 155	IRI	◆	48	19	074		Grimshaw	T	
48	17	825		Clear Hills 152C	IRI	◆	48	19	815	850	Horse Lakes 152B	IRI	
48	17	827		Utikoomak Lake 155A	IRI		48	19	826		Duncan's 151A	IRI	◆
48	17	828		Drift Pile River 150	IRI								
48	17	829		Sucker Creek 150A	IRI	◆							
48	17	830		Kapawe'no First Nation (Pakashan 150D)	IRI	●							

Tableau 3 Divisions et subdivisions de recensement en ordre numérique, selon la province et le territoire, 2006 (suite)

PR	DR	SDR	RMR/ AR	Nom	Genre	Change- ment	PR	DR	SDR	RMR/ AR	Nom	Genre	Change- ment
Colombie-Britannique							Colombie-Britannique (suite)						
59	01			East Kootenay	RD		59	07			Okanagan-Similkameen	RD	
59	01	003		Elkford	DM		59	07	005		Osoyoos	T	
59	01	006		Sparwood	DM		59	07	009		Keremeos	VL	
59	01	012		Fernie	CY		59	07	014		Oliver	T	◆
59	01	017		East Kootenay A	RDA		59	07	022		Okanagan-Similkameen A	RDA	
59	01	019		East Kootenay B	RDA		59	07	024		Princeton	T	
59	01	022	905	Cranbrook	CY	◆	59	07	026		Okanagan-Similkameen B	RDA	
59	01	028		Kimberley	CY		59	07	028		Okanagan-Similkameen C	RDA	◆
59	01	035	905	East Kootenay C	RDA	◆	59	07	035		Summerland	DM	◆
59	01	037		East Kootenay E	RDA		59	07	041	913	Penticton	CY	◆
59	01	039		Invermere	DM	◆	59	07	047	913	Okanagan-Similkameen D	RDA	◆
59	01	040		Radium Hot Springs	VL	◆	59	07	049	913	Okanagan-Similkameen E	RDA	
59	01	043		Canal Flats	VL	●	59	07	051	913	Okanagan-Similkameen F	RDA	◆
59	01	046		East Kootenay F	RDA	◆	59	07	053		Okanagan-Similkameen G	RDA	◆
59	01	048		East Kootenay G	RDA	◆	59	07	055		Okanagan-Similkameen H	RDA	
59	01	801		Tobacco Plains 2	IRI		59	07	801		Lower Similkameen 2	IRI	
59	01	802	905	Isidore's Ranch 4	IRI		59	07	802		Osoyoos 1	IRI	
59	01	803		Kootenay 1	IRI	◆	59	07	803	913	Penticton 1	IRI	◆
59	01	804		Columbia Lake 3	IRI		59	07	805		Chopaka 7 & 8	IRI	
59	01	805	905	Cassimayooks (Mayook) 5	IRI		59	07	806		Blind Creek 6	IRI	
59	01	806		Shuswap	IRI		59	07	807		Chuchwayha 2	IRI	
59	01	807		Bummers Flat 6	IRI		59	07	808		Alexis 9	IRI	
							59	07	809		Ashnola 10	IRI	◆
59	03			Central Kootenay	RD		59	09			Fraser Valley	RD	
59	03	004		Creston	T		59	09	009		Hope	DM	
59	03	010		Central Kootenay A	RDA		59	09	014		Fraser Valley A	RDA	◆
59	03	011		Salmo	VL		59	09	016		Fraser Valley B	RDA	◆
59	03	013		Central Kootenay B	RDA	◆	59	09	020	930	Chilliwack	CY	◆
59	03	015		Nelson	CY	◆	59	09	027		Harrison Hot Springs	VL	
59	03	017		Central Kootenay C	RDA	◆	59	09	032	930	Kent	DM	◆
59	03	019		Slocan	VL		59	09	034		Fraser Valley D	RDA	◆
59	03	023		Kaslo	VL		59	09	036	930	Fraser Valley E	RDA	◆
59	03	027		Silverton	VL		59	09	048		Fraser Valley C	RDA	◆
59	03	032		New Denver	VL	◆	59	09	052	932	Abbotsford	CY	◆
59	03	039		Central Kootenay D	RDA		59	09	056	932	Mission	DM	
59	03	041		Central Kootenay E	RDA	◆	59	09	060		Fraser Valley F	RDA	
59	03	043		Central Kootenay F	RDA	◆	59	09	062		Fraser Valley G	RDA	◆
59	03	045		Castlegar	CY	◆	59	09	064	932	Fraser Valley H	RDA	◆
59	03	047		Central Kootenay G	RDA		59	09	801		Aywwawwis 15	IRI	
59	03	050		Nakusp	VL	◆	59	09	802		Boothroyd 5A	IRI	
59	03	052		Central Kootenay H	RDA	◆	59	09	803		Boothroyd 8A (Part)	IRI	● ◆
59	03	056		Central Kootenay I	RDA	◆	59	09	804		Chawathil 4	IRI	
59	03	058		Central Kootenay J	RDA	◆	59	09	805		Inkahtsaph 6	IRI	
59	03	060		Central Kootenay K	RDA	◆	59	09	806		Kopchitchin 2	IRI	
59	03	807		Creston 1	IRI		59	09	807		Ohamil 1	IRI	
59	05			Kootenay Boundary	RD		59	09	808		Puckatholetchin 11	IRI	
59	05	005		Fruitvale	VL		59	09	809		Saddle Rock 9	IRI	
59	05	009		Montrose	VL	◆	59	09	810		Lukseetsissum 9	IRI	
59	05	014		Trail	CY		59	09	811		Ruby Creek 2	IRI	
59	05	018		Warfield	VL		59	09	812		Schkam 2	IRI	
59	05	023		Rossland	CY	◆	59	09	813		Sho-ook 5	IRI	
59	05	026		Kootenay Boundary A	RDA	◆	59	09	814		Skawahlook 1	IRI	
59	05	030		Kootenay Boundary B	RDA	◆	59	09	815		Speyum 3	IRI	
59	05	032		Grand Forks	CY		59	09	816		Spuzzum 1	IRI	
59	05	037		Midway	VL		59	09	817		Tuckkwiowhum 1	IRI	
59	05	042		Greenwood	CY		59	09	818		Yale Town 1	IRI	
59	05	050		Kootenay Boundary C	RDA		59	09	819		Kahmoose 4	IRI	
59	05	052		Kootenay Boundary D	RDA		59	09	820		Chaumox 11	IRI	
59	05	054		Kootenay Boundary E	RDA		59	09	821	930	Kwawkwawapilt 6	IRI	◆
							59	09	822	930	Skowkale 10	IRI	◆
							59	09	823	930	Skowkale 11	IRI	
							59	09	824	930	Skwah 4	IRI	◆

Tableau 3 Divisions et subdivisions de recensement en ordre numérique, selon la province et le territoire, 2006 (suite)

PR	DR	SDR	RMR/ AR	Nom	Genre	Change- ment	PR	DR	SDR	RMR/ AR	Nom	Genre	Change- ment
Colombie-Britannique (suite)							Colombie-Britannique (suite)						
59	09	825	930	Skwali 3	IRI	◆	59	15	802	933	Tsawwassen	IRI	◆
59	09	826	930	Skway 5	IRI	◆	59	15	803	933	Musqueam 2	IRI	◆
59	09	827	930	Soowahlie 14	IRI		59	15	804	933	Coquitlam 2	IRI	◆
59	09	828	930	Squiaala 7	IRI		59	15	805	933	Coquitlam 1	IRI	◆
59	09	829	930	Squiaala 8	IRI		59	15	806	933	Burrard Inlet 3	IRI	
59	09	830	930	Tzeachten 13	IRI	◆	59	15	807	933	Mission 1	IRI	◆
59	09	831	930	Yakweakwoose 12	IRI	◆	59	15	808	933	Capilano 5	IRI	◆
59	09	832	930	Seabird Island	IRI		59	15	809	933	Barnston Island 3	IRI	◆
59	09	833	930	Scowlitz 1	IRI		59	15	810	933	Musqueam 4	IRI	◆
59	09	834	930	Tseatah 2	IRI	◆	59	15	811	933	Seymour Creek 2	IRI	◆
59	09	835	930	Aitchelitch 9	IRI		59	15	813	933	Katzie 2	IRI	
59	09	836		Boston Bar 1A	IRI		59	15	816	933	McMillan Island 6	IRI	◆
59	09	837		Cheam 1	IRI		59	15	825	933	Matsqui 4	IRI	◆
59	09	838	930	Schelawat 1	IRI	◆	59	15	830	933	Katzie 1	IRI	◆
59	09	839		Chehalis 5	IRI	◆	59	15	835	933	Langley 5	IRI	
59	09	840		Swahliseah 14	IRI		59	15	840	933	Whonnock 1	IRI	◆
59	09	841		Stullawheets 8	IRI							RD	
59	09	842		Douglas 8	IRI		59 17	Capital			RD		
59	09	843		Peters 1	IRI	◆	59	17	005	935	North Saanich	DM	
59	09	844		Popkum 1	IRI		59	17	010	935	Sidney	T	
59	09	845		Skookumchuck 4	IRI		59	17	015	935	Central Saanich	DM	◆
59	09	846		Franks 10	IRI		59	17	021	935	Saanich	DM	
59	09	847		Bucktum 4	IRI		59	17	027		Capital F	RDA	
59	09	848		Tipella 7	IRI	◆	59	17	029		Capital G	RDA	◆
59	09	849	930	Skwahla 2	IRI		59	17	030	935	Oak Bay	DM	
59	09	852		Baptiste Smith 1A	IRI		59	17	034	935	Victoria	CY	
59	09	855		Sachteen 2	IRI		59	17	040	935	Esquimalt	DM	
59	09	860		Sachteen 2A	IRI		59	17	041	935	Colwood	CY	
59	09	865		Samahquam 1	IRI		59	17	042	935	Metchosin	DM	
59	09	870		Kuthlalth 3	IRI		59	17	044	935	Langford	CY	● ◆
59	09	875		Baptiste Smith 1B	IRI		59	17	047	935	View Royal	T	
59	09	876		Albert Flat 5	IRI		59	17	049	935	Highlands	DM	
59	09	877	932	Upper Sumas 6	IRI		59	17	052	935	Sooke	DM	◆
59	09	878	932	Matsqui Main 2	IRI		59	17	054	935	Capital H (Part 1)	RDA	◆
59	09	879		Holachten 8	IRI		59	17	056		Capital H (Part 2)	RDA	◆
59	09	880		Lakahahmen 11	IRI	◆	59	17	801	935	Cole Bay 3	IRI	
59	09	881		Sqweahm 10	IRI	◆	59	17	802	935	Union Bay 4	IRI	
59	09	882		Squawkum Creek 3	IRI		59	17	803	935	East Saanich 2	IRI	◆
59 15				Greater Vancouver	RD		59	17	804	935	South Saanich 1	IRI	◆
59	15	001	933	Langley	DM	◆	59	17	805		Galiano Island 9	IRI	◆
59	15	002	933	Langley	CY		59	17	806		Mayne Island 6	IRI	
59	15	004	933	Surrey	CY	◆	59	17	809	935	Becher Bay 1	IRI	
59	15	007	933	White Rock	CY	◆	59	17	811	935	Esquimalt	IRI	
59	15	011	933	Delta	DM	◆	59	17	812	935	New Songhees 1A	IRI	
59	15	015	933	Richmond	CY		59	17	815		Gordon River 2	IRI	
59	15	020	933	Greater Vancouver A	RDA	◆	59	17	816		Pacheena 1	IRI	◆
59	15	022	933	Vancouver	CY		59	17	817	935	T'Sou-ke 1 (Sooke 1)	IRI	
59	15	025	933	Burnaby	CY		59	17	818	935	T'Sou-ke 2 (Sooke 2)	IRI	◆
59	15	029	933	New Westminster	CY		59 19	Cowichan Valley			RD		
59	15	034	933	Coquitlam	CY	◆	59	19	008	937	North Cowichan	DM	◆
59	15	036	933	Belcarra	VL		59	19	012	937	Duncan	CY	
59	15	038	933	Anmore	VL		59	19	013	937	Cowichan Valley D	RDA	
59	15	039	933	Port Coquitlam	CY	◆	59	19	015		Cowichan Valley G	RDA	◆
59	15	043	933	Port Moody	CY		59	19	016		Lake Cowichan	T	◆
59	15	046	933	North Vancouver	DM	◆	59	19	017		Cowichan Valley H	RDA	◆
59	15	051	933	North Vancouver	CY	◆	59	19	021		Ladysmith	T	◆
59	15	055	933	West Vancouver	DM	◆	59	19	033		Cowichan Valley F	RDA	◆
59	15	062	933	Bowen Island	IM		59	19	035		Cowichan Valley I	RDA	
59	15	065	933	Lions Bay	VL		59	19	043		Cowichan Valley A	RDA	
59	15	070	933	Pitt Meadows	DM		59	19	046		Cowichan Valley B	RDA	
59	15	075	933	Maple Ridge	DM		59	19	049		Cowichan Valley C	RDA	◆
59	15	801	933	Semiahmoo	IRI	◆	59	19	051	937	Cowichan Valley E	RDA	◆

Tableau 3 Divisions et subdivisions de recensement en ordre numérique, selon la province et le territoire, 2006 (suite)

PR	DR	SDR	RMR/ AR	Nom	Genre	Change- ment	PR	DR	SDR	RMR/ AR	Nom	Genre	Change- ment
Colombie-Britannique (suite)							Colombie-Britannique (suite)						
59	19	801	937	Halalt 2	IRI		59	23	814	940	Sachsa 4	IRI	
59	19	802	937	Squaw-hay-one 11	IRI		59	23	815		Stuart Bay 6	IRI	
59	19	803	937	Tsussie 6	IRI		59	23	816	940	Tsahaheh 1	IRI	◆
59	19	804		Chemainus 13	IRI		59	23	821	940	Keeshan 9	IRI	
59	19	805		Claoose 4	IRI		59	23	822	940	Klehkoot 2	IRI	
59	19	806	937	Cowichan 9	IRI		59	23	823		Esowista 3	IRI	
59	19	807	937	Cowichan 1	IRI	◆	59	23	824		Refuge Cove 6	IRI	
59	19	808	937	Kil-pah-las 3	IRI		59	23	825		Tin Wis 11	IRI	●
59	19	809		Kuper Island 7	IRI		59 25 Comox-Strathcona RD						
59	19	810		Lyacksun 3	IRI		59	25	005	943	Comox	T	◆
59	19	811		Shingle Point 4	IRI		59	25	010	943	Courtenay	CY	◆
59	19	812		Cowichan Lake	IRI		59	25	014	943	Cumberland	VL	◆
59	19	814		Malachan 11	IRI		59	25	018	943	Comox-Strathcona A	RDA	◆
59	19	815		Malahat 11	IRI		59	25	019		Comox-Strathcona K	RDA	
59	19	816		Oyster Bay 12	IRI	◆	59	25	022	943	Comox-Strathcona B	RDA	◆
59	19	817		Portier Pass 5	IRI		59	25	024		Comox-Strathcona C	RDA	◆
59	19	818	937	Theik 2	IRI		59	25	025		Gold River	VL	
59	19	819		Wyah 3	IRI		59	25	029		Zeballos	VL	
59	19	820		Est-Patrolas 4	IRI	●	59	25	030		Tahsis	VL	
59	19	821	937	Tzart-Lam 5	IRI	●	59	25	034	944	Campbell River	CY	● ◆
59 21 Nanaimo RD							59	25	039	944	Sayward	VL	
59	21	007	938	Nanaimo	CY	◆	59	25	042	944	Comox-Strathcona D	RDA	◆
59	21	008	938	Lantzville	DM	● ◆	59	25	046	944	Comox-Strathcona H	RDA	◆
59	21	010	938	Nanaimo A	RDA		59	25	049		Comox-Strathcona G	RDA	◆
59	21	014		Nanaimo B	RDA		59	25	052		Comox-Strathcona I	RDA	
59	21	016	938	Nanaimo C	RDA	●	59	25	054		Comox-Strathcona J	RDA	
59	21	018	939	Parksville	CY		59	25	801	943	Comox 1	IRI	
59	21	023	939	Qualicum Beach	T	◆	59	25	802		Pentledge 2	IRI	
59	21	030		Nanaimo E	RDA		59	25	803		Ahaminaquus 12	IRI	
59	21	032		Nanaimo F	RDA		59	25	804	944	Campbell River 11	IRI	
59	21	034	939	Nanaimo G	RDA	◆	59	25	805		Chenahkint 12	IRI	
59	21	036		Nanaimo H	RDA		59	25	806		Houpsitas 6	IRI	
59	21	801	938	Nanaimo River 3	IRI	◆	59	25	808		Nuchatl 2	IRI	
59	21	802	938	Nanaimo River 2	IRI		59	25	809		Nuchatl 1	IRI	
59	21	803	938	Nanaimo River 4	IRI		59	25	812	944	Quinsam 12	IRI	
59	21	804	938	Nanaimo Town 1	IRI		59	25	813		Village Island 1	IRI	
59	21	805	938	Nanoose	IRI	◆	59	25	814		Yuquot 1	IRI	
59	21	806		Qualicum	IRI		59	25	815		Aupe 6	IRI	
59 23 Alberni-Clayoquot RD							59	25	816		Aupe 6A	IRI	
59	23	008	940	Port Alberni	CY	◆	59	25	817		Cape Mudge 10	IRI	
59	23	019		Ucluelet	DM		59	25	818		Squirrel Cove 8	IRI	
59	23	025		Tofino	DM	◆	59	25	819		Tatpo-oose 10	IRI	
59	23	033		Alberni-Clayoquot B	RDA	◆	59	25	820		Tork 7	IRI	
59	23	035	940	Alberni-Clayoquot D	RDA	◆	59	25	825		Matsayno 5	IRI	
59	23	037	940	Alberni-Clayoquot E	RDA	◆	59	25	830		Saaiyouck 6	IRI	
59	23	039	940	Alberni-Clayoquot F	RDA	◆	59	25	833		Oclucje 7	IRI	
59	23	047	940	Alberni-Clayoquot A	RDA	◆	59	25	835		Tsa Xana 18	IRI	
59	23	049		Alberni-Clayoquot C	RDA	◆	59	25	836		Ehatis 11	IRI	●
59	23	801	940	Ahahswinis 1	IRI	◆	59	25	840	944	Homalco 9	IRI	●
59	23	802	940	Alberni 2	IRI		59 27 Powell River RD						
59	23	803	940	Anacla 12	IRI		59	27	008	945	Powell River	CY	●
59	23	804		Clakamucus 2	IRI	◆	59	27	010		Powell River A	RDA	
59	23	805	940	Elhlateese 2	IRI		59	27	012	945	Powell River B	RDA	
59	23	806		Hesquiat 1	IRI	◆	59	27	016	945	Powell River C	RDA	
59	23	807		Ittatsoo 1	IRI		59	27	018		Powell River D	RDA	
59	23	808		Marktosis 15	IRI		59	27	020		Powell River E	RDA	
59	23	809	940	Numukamis 1	IRI	◆	59	27	802		Sliammon 1	IRI	
59	23	810		Macoah 1	IRI		59	27	805		Harwood Island 2	IRI	
59	23	812		Openit 27	IRI		59	27	806	945	Sechelt (Part)	IGD	
59	23	813		Opitsat 1	IRI								

Tableau 3 Divisions et subdivisions de recensement en ordre numérique, selon la province et le territoire, 2006 (suite)

PR	DR	SDR	RMR/ AR	Nom	Genre	Change- ment	PR	DR	SDR	RMR/ AR	Nom	Genre	Change- ment
Colombie-Britannique (suite)							Colombie-Britannique (suite)						
59	29			Sunshine Coast	RD		59	33	008		Thompson-Nicola M	RDA	◆
59	29	005		Gibsons	T		59	33	012		Thompson-Nicola N	RDA	◆
59	29	011		Sechelt	DM		59	33	015		Lytton	VL	
59	29	018		Sunshine Coast A	RDA		59	33	019		Ashcroft	VL	◆
59	29	022		Sunshine Coast B	RDA		59	33	024		Cache Creek	VL	
59	29	024		Sunshine Coast D	RDA		59	33	028		Clinton	VL	◆
59	29	026		Sunshine Coast E	RDA		59	33	032		Thompson-Nicola E (Bonaparte Plateau)	RDA	● ◆
59	29	028		Sunshine Coast F	RDA	◆	59	33	035	925	Logan Lake	DM	
59	29	801		Chekwelp 26	IRI		59	33	037		Thompson-Nicola I (Blue Sky Country)	RDA	● ◆
59	29	802		Chekwelp 26A	IRI	◆	59	33	039	925	Thompson-Nicola J (Copper Desert Country)	RDA	● ◆
59	29	803		Sechelt (Part)	IGD		59	33	042	925	Kamloops	RDA	● ◆
59	29	804		Schaltuuch 27	IRI		59	33	044	925	Thompson-Nicola P (Rivers and the Peaks)	RDA	● ◆
59	31			Squamish-Lillooet	RD		59	33	054	925	Chase	VL	◆
59	31	006	934	Squamish	DM	◆	59	33	060		Thompson-Nicola L	RDA	
59	31	012		Pemberton	VL	◆	59	33	068		Thompson-Nicola A (Wells Gray Country)	RDA	●
59	31	017		Squamish-Lillooet C	RDA	◆	59	33	070		Thompson-Nicola B (Thompson Headwaters)	RDA	●
59	31	020		Whistler	DM		59	33	072		Thompson-Nicola O (Lower North Thompson)	RDA	● ◆
59	31	021		Squamish-Lillooet D	RDA	◆	59	33	801		Coldwater 1	IRI	
59	31	026		Lillooet	DM	◆	59	33	802		Douglas Lake 3	IRI	
59	31	032		Squamish-Lillooet A	RDA		59	33	803		Hamilton Creek 2	IRI	◆
59	31	034		Squamish-Lillooet B	RDA	◆	59	33	804		Hamilton Creek 7	IRI	
59	31	801		Cheakamus 11	IRI		59	33	805		Joeyaska 2	IRI	
59	31	802	934	Kowtain 17	IRI		59	33	806		Nicola Lake 1	IRI	
59	31	803		Mount Currie 1	IRI		59	33	807		Nicola Mameet 1	IRI	
59	31	804		Mount Currie 10	IRI	◆	59	33	808		Nooaitch 10	IRI	◆
59	31	805		Nequatque 1	IRI		59	33	809		Paul's Basin 2	IRI	
59	31	806	934	Seaichem 16	IRI	◆	59	33	811		Zoht 4	IRI	
59	31	807	934	Stawamus 24	IRI	◆	59	33	812		Bonaparte 3	IRI	
59	31	808	934	Waiwakum 14	IRI		59	33	814		Canoe Creek 1	IRI	
59	31	809	934	Yekwaupsum 18	IRI		59	33	815		Halhalaeden 14A	IRI	
59	31	810		Nequatque 3A	IRI		59	33	816		Chuchhriaschin 5	IRI	
59	31	811		Mount Currie 2	IRI		59	33	817		Skeetchestn	IRI	◆
59	31	812		Nesuch 3	IRI		59	33	818		Halhalaeden 14	IRI	
59	31	813		Bridge River 1	IRI	◆	59	33	819		High Bar 1	IRI	◆
59	31	814		Cayoosh Creek 1	IRI		59	33	820		Inkluckcheen 21	IRI	
59	31	815		Chilhil 6	IRI		59	33	821		Canoe Creek 2	IRI	
59	31	816		Fountain 1	IRI		59	33	822		Chuchhriaschin 5A	IRI	
59	31	817		Fountain 3	IRI	◆	59	33	823		Kitzowit 20	IRI	
59	31	818		Fountain 10	IRI		59	33	824		Skuppah 2A	IRI	
59	31	819		Fountain 11	IRI		59	33	825		Inklyuhkinatko 2	IRI	
59	31	820		Fountain 12	IRI		59	33	826		Kanaka Bar 1A	IRI	
59	31	821		Lillooet 1	IRI		59	33	827		Kanaka Bar 2	IRI	
59	31	822		Fountain Creek 8	IRI		59	33	828		Basque 18	IRI	
59	31	823		McCartney's Flat 4	IRI		59	33	829		Klahkamich 17	IRI	
59	31	824		Seton Lake 5	IRI	◆	59	33	830		Klahkowitz 5	IRI	
59	31	826		Necait 6	IRI		59	33	831		Kleetlekt 22	IRI	
59	31	827		Nesikep 6	IRI		59	33	832		Klickkumcheen 18	IRI	
59	31	828		Pashilqua 2	IRI		59	33	834		Kumcheen 1	IRI	
59	31	829		Pavilion 1	IRI		59	33	835		Leon Creek 2	IRI	
59	31	830		Seton Lake 5A	IRI	◆	59	33	836		Lower Hat Creek 2	IRI	
59	31	831		Slosh 1	IRI	◆	59	33	839		Lytton 4A	IRI	◆
59	31	832		Towinock 2	IRI		59	33	840		Lytton 4E	IRI	
59	31	833		Mission 5	IRI		59	33	841		Lytton 9A	IRI	
59	31	837		Mount Currie 8	IRI		59	33	842		Lytton 9B	IRI	
59	31	838		Mount Currie 6	IRI	◆	59	33	844		Ashcroft 4	IRI	◆
59	31	839		Slosh 1A	IRI		59	33	845		105 Mile Post 2	IRI	
59	31	840		Nequatque 2	IRI		59	33	846		Oregon Jack Creek 5	IRI	
59	31	842		Fountain 1B	IRI	●							
59	33			Thompson-Nicola	RD								
59	33	006		Merritt	CY	◆							

Tableau 3 Divisions et subdivisions de recensement en ordre numérique, selon la province et le territoire, 2006 (suite)

PR	DR	SDR	RMR/ AR	Nom	Genre	Change- ment	PR	DR	SDR	RMR/ AR	Nom	Genre	Change- ment
Colombie-Britannique (suite)							Colombie-Britannique (suite)						
59	33	847		Spatsum 11	IRI		59	37	023		North Okanagan E	RDA	
59	33	848		Nickel Palm 4	IRI	◆	59	37	024		Spallumcheen	DM	◆
59	33	850		Nickeyeah 25	IRI		59	37	028		Armstrong	CY	◆
59	33	851		Nicomen 1	IRI		59	37	033		Enderby	CY	
59	33	852		Nohomeen 23	IRI		59	37	041		North Okanagan F	RDA	
59	33	853		Nuuautin 2	IRI		59	37	801	918	Okanagan (Part) 1	IRI	
59	33	854		Paska Island 3	IRI	●	59	37	802		Enderby 2	IRI	
59	33	855		Papyum 27	IRI		59	37	803	918	Priest's Valley 6	IRI	
59	33	856		Papyum 27A	IRI		59	37	805		Harris 3	IRI	
59	33	857		Pemynoos 9	IRI		59 39 Columbia-Shuswap RD						
59	33	858		Seah 5	IRI		59	39	007		Golden	T	
59	33	859		Shackan 11	IRI		59	39	011		Columbia-Shuswap A	RDA	
59	33	860		Siska Flat 3	IRI	◆	59	39	019		Revelstoke	CY	◆
59	33	861		Kloklowuck 7	IRI		59	39	023		Columbia-Shuswap B	RDA	◆
59	33	862		Siska Flat 5A	IRI		59	39	032	920	Salmon Arm	CY	●
59	33	863		Siska Flat 5B	IRI		59	39	037		Columbia-Shuswap C	RDA	
59	33	864		Siska Flat 8	IRI		59	39	039		Columbia-Shuswap D	RDA	
59	33	865		Skuppah 4	IRI		59	39	043		Columbia-Shuswap E	RDA	
59	33	866		Skwayaynope 26	IRI		59	39	044		Columbia-Shuswap F	RDA	
59	33	867		Spences Bridge 4	IRI		59	39	045		Sicamous	DM	
59	33	868		Spintlum Flat 3	IRI		59	39	801		Chum Creek 2	IRI	
59	33	869		Staiyahanny 8	IRI		59	39	802		Hustalen 1	IRI	
59	33	870		Nkaih 10	IRI		59	39	803		North Bay 5	IRI	
59	33	871		Spences Bridge 4C	IRI		59	39	804		Okanagan (Part) 1	IRI	
59	33	872		Marble Canyon 3	IRI		59	39	805		Quaaout 1	IRI	
59	33	873		Stryen 9	IRI		59	39	806		Salmon River 1	IRI	
59	33	874		Tsaukan 12	IRI		59	39	807		Scotch Creek 4	IRI	
59	33	875		Upper Hat Creek 1	IRI		59	39	808	920	Switsemalph 3	IRI	
59	33	876		Upper Nepa 6	IRI		59	39	809	920	Switsemalph 6	IRI	
59	33	877	925	Whispering Pines 4	IRI		59	39	810	920	Switsemalph 7	IRI	
59	33	878		Yawaucht 11	IRI		59 41 Cariboo RD						
59	33	879		Zacht 5	IRI		59	41	005		One Hundred Mile House	DM	
59	33	880	925	Kamloops 1	IRI		59	41	009	950	Williams Lake	CY	◆
59	33	883	925	Neskonlith 1 (Neskainlith 1)	IRI		59	41	010	950	Cariboo D	RDA	◆
59	33	884	925	Sahhaltkum 4	IRI		59	41	012	950	Cariboo E	RDA	◆
59	33	885		Neskonlith 2	IRI		59	41	013	952	Quesnel	CY	
59	33	886		Nekalliston 2	IRI		59	41	014		Cariboo F	RDA	◆
59	33	887		North Thompson 1	IRI		59	41	015		Cariboo G	RDA	
59	33	888		Louis Creek 4	IRI	◆	59	41	016		Cariboo H	RDA	◆
59	33	889		Squaam 2	IRI	◆	59	41	017		Cariboo L	RDA	◆
59	33	890		Cameron Bar 13	IRI		59	41	019	952	Cariboo A	RDA	◆
59	33	894		Inkluckcheen 21B	IRI	●	59	41	021	952	Cariboo B	RDA	
59	33	895		Shawniken 4B	IRI	●	59	41	025	952	Wells	DM	
59	33	896		Nekliptum 1	IRI	●	59	41	026	952	Cariboo C	RDA	
59	33	897		Boothroyd 8A (Part)	IRI	●	59	41	027	952	Cariboo I	RDA	◆
59 35 Central Okanagan RD							59	41	027	952	Cariboo J	RDA	◆
59	35	010	915	Kelowna	CY	◆	59	41	041		Cariboo K	RDA	◆
59	35	012	915	Central Okanagan	RDA	● ◆	59	41	801	950	Alkali Lake 1	IRI	
59	35	016	915	Lake Country	DM		59	41	802		Canim Lake 1	IRI	
59	35	018	915	Peachland	DM		59	41	803		Canim Lake 4	IRI	
59	35	020	915	Central Okanagan J	RDA	● ◆	59	41	804		Canoe Creek 3	IRI	
59	35	801	915	Duck Lake 7	IRI		59	41	805		Deep Creek 2	IRI	
59	35	802	915	Tsinstikeptum 9	IRI	◆	59	41	806	950	Dog Creek 1	IRI	
59	35	803	915	Tsinstikeptum 10	IRI	◆	59	41	807	950	Dog Creek 2	IRI	
59 37 North Okanagan RD							59	41	808		Lohbiee 3	IRI	
59	37	005		Lumby	VL		59	41	809	952	Quesnel 1	IRI	
59	37	010	918	Coldstream	DM		59	41	810	950	Soda Creek 1	IRI	
59	37	014	918	Vernon	CY	◆	59	41	811	950	Johny Sticks 2	IRI	
59	37	017	918	North Okanagan B	RDA	◆	59	41	812		Williams Lake 1	IRI	◆
59	37	021	918	North Okanagan C	RDA	◆	59	41	813		Canim Lake 2	IRI	
59	37	022		North Okanagan D	RDA		59	41	814	952	Alexandria 3A	IRI	

Tableau 3 Divisions et subdivisions de recensement en ordre numérique, selon la province et le territoire, 2006 (suite)

PR	DR	SDR	RMR/ AR	Nom	Genre	Change- ment	PR	DR	SDR	RMR/ AR	Nom	Genre	Change- ment
Colombie-Britannique (suite)							Colombie-Britannique (suite)						
59	41	815	952	Alexandria 1	IRI		59	43			Mount Waddington	RD	
59	41	816	952	Alexandria 3	IRI		59	43	008		Alert Bay	VL	
59	41	817		Alexis Creek 14	IRI		59	43	012		Port McNeill	T	
59	41	818		Alexis Creek 16	IRI		59	43	017		Port Alice	VL	
59	41	819		Alexis Creek 24	IRI		59	43	023		Port Hardy	DM	◆
59	41	820		Alexis Creek 25	IRI		59	43	027		Mount Waddington B	RDA	
59	41	821		Anahim's Flat 1	IRI		59	43	031		Mount Waddington C	RDA	◆
59	41	822		Anahim's Meadow 2	IRI		59	43	033		Mount Waddington D	RDA	
59	41	823		Anahim's Meadow 2A	IRI		59	43	037		Mount Waddington A	RDA	◆
59	41	824		Andy Cahoose Meadow 16	IRI	◆	59	43	801		Alert Bay 1	IRI	
59	41	825	952	Baezaeko River 25	IRI		59	43	802		Alert Bay 1A	IRI	◆
59	41	826		Cahoose 8	IRI		59	43	804		Fort Rupert 1	IRI	◆
59	41	827		Charley Boy's Meadow 3	IRI		59	43	805		Quattishe 1	IRI	
59	41	828		Chilco Lake 1	IRI		59	43	806		Tsulquate 4	IRI	◆
59	41	829		Chilco Lake 1A	IRI	◆	59	43	807		Dead Point 5	IRI	
59	41	830		Garden 2	IRI	◆	59	43	808		Gwayasdums 1	IRI	
59	41	831		Tanakut 4	IRI	◆	59	43	809		Hopetown 10A	IRI	
59	41	832		Garden 2A	IRI	◆	59	43	810		Karlukswees 1	IRI	
59	41	833	952	Kluskus 1	IRI		59	43	813		Quaee 7	IRI	
59	41	834		Louis Squinas Ranch 14	IRI		59	43	815		Kippase 2	IRI	
59	41	835	952	Coglistiko River 29	IRI		59	43	816		Quatsino Subdivision 18	IRI	
59	41	836	952	Baezaeko River 26	IRI		59	43	817		Thomas Point 5	IRI	
59	41	837	952	Nazco 20	IRI	◆	59	43	820		Apsagayu 1A	IRI	
59	41	838		Puntzi Lake 2	IRI		59	43	824		Compton Island 6	IRI	
59	41	839		Redstone Flat 1	IRI		59	43	828		Mahmalilikullah 1	IRI	
59	41	840		Squinas 2	IRI		59	43	832		Glen-Gla-Ouch 5	IRI	
59	41	841		Stone 1	IRI		59	43	836		Hope Island 1	IRI	
59	41	842		Alexis Creek 17	IRI								
59	41	843		Seymour Meadows 19	IRI		59	45			Central Coast	RD	
59	41	844		Agats Meadow 8	IRI		59	45	006		Central Coast A	RDA	
59	41	845		Thomas Squinas Ranch 2A	IRI		59	45	010		Central Coast C	RDA	
59	41	846		Toby's Meadow 4	IRI		59	45	012		Central Coast D	RDA	
59	41	847		Alexis Creek 6	IRI		59	45	014		Central Coast E	RDA	
59	41	848		Alexis Creek 21	IRI		59	45	801		Bella Bella 1	IRI	
59	41	849		Baptiste Meadow 2	IRI		59	45	802		Bella Coola 1	IRI	
59	41	850		Toosey 1	IRI		59	45	803		Katit 1	IRI	
59	41	851		Towdystan Lake 3	IRI								
59	41	852	952	Trout Lake Alec 16	IRI		59	47			Skeena-Queen Charlotte	RD	
59	41	853		Tsunnia Lake 5	IRI		59	47	007	955	Port Edward	DM	
59	41	854		Ulkatcho 13	IRI		59	47	012	955	Prince Rupert	CY	
59	41	855		Windy Mouth 7	IRI		59	47	016		Skeena-Queen Charlotte A	RDA	
59	41	856		Alexis Creek 34	IRI		59	47	021		Skeena-Queen Charlotte C	RDA	
59	41	857		Casimiel Meadows 15A	IRI	◆	59	47	023		Masset	VL	
59	41	858		Cahoose 10	IRI		59	47	026		Queen Charlotte	VL	●
59	41	859		Blackwater Meadow 11	IRI		59	47	027		Skeena-Queen Charlotte D	RDA	◆
59	41	860		Cahoose 12	IRI		59	47	030		Port Clements	VL	
59	41	861		Betty Creek 18	IRI		59	47	032		Skeena-Queen Charlotte E	RDA	
59	41	862		Salmon River Meadow 7	IRI		59	47	803		Masset 1	IRI	
59	41	863		Tzetz Lake 11	IRI		59	47	804		Skidegate 1	IRI	◆
59	41	864	952	Sundayman's Meadow 3	IRI		59	47	806		Kulkayu (Hartley Bay) 4	IRI	
59	41	865	952	Tatelkus Lake 28	IRI		59	47	807		Dolphin Island 1	IRI	
59	41	866	952	Euchinico Creek 17	IRI		59	47	809		Lax Kw'alaams 1	IRI	●
59	41	867	952	Kushya Creek 7	IRI		59	47	810		S1/2 Tsimpsean 2	IRI	●
59	41	868	950	Sandy Harry 4	IRI	◆							
59	41	870	952	Alexandria 1A	IRI	◆	59	49			Kitimat-Stikine	RD	
59	41	871		Fishtrap 19	IRI		59	49	005	960	Kitimat	DM	
59	41	872	950	Swan Lake 3	IRI		59	49	011	965	Terrace	CY	
59	41	873	950	Alkali Lake 4A	IRI		59	49	013	965	Kitimat-Stikine C (Part 1)	RDA	◆
59	41	874	950	Little Springs 8	IRI		59	49	018	965	Kitimat-Stikine E	RDA	◆
59	41	875	950	Little Springs 18	IRI		59	49	020		Kitimat-Stikine C (Part 2)	RDA	◆
59	41	876		Lezbye 6	IRI	●	59	49	022		Hazelton	VL	
59	41	879		Michel Gardens 36	IRI	●	59	49	024		New Hazelton	DM	
59	41	880		Ulkatcho 14A	IRI	●							
59	41	881	952	Baezaeko River 27	IRI	●							

Tableau 3 Divisions et subdivisions de recensement en ordre numérique, selon la province et le territoire, 2006 (suite)

PR	DR	SDR	RMR/ AR	Nom	Genre	Change- ment	PR	DR	SDR	RMR/ AR	Nom	Genre	Change- ment
Colombie-Britannique (suite)							Colombie-Britannique (suite)						
59	49	028		Kitimat-Stikine B	RDA	◆	59	51	814		Dzitline Lee 9	IRI	
59	49	032		Stewart	DM		59	51	815		Burns Lake 18	IRI	◆
59	49	035		Nisga'a	NL		59	51	816		Kuz Che 5	IRI	
59	49	039		Kitimat-Stikine A	RDA		59	51	817		Bihl' k'a 18	IRI	
59	49	041		Kitimat-Stikine D	RDA	◆	59	51	818		Cheslatta 1	IRI	
59	49	802		Kitasoo 1	IRI		59	51	819		Omineca 1	IRI	
59	49	803		Kitamaat 2	IRI	◆	59	51	820		Palling 1	IRI	
59	49	804	965	Kitsumkaylum 1	IRI	◆	59	51	821		Duncan Lake 2	IRI	
59	49	805	965	Kshish 4	IRI		59	51	822		Francois Lake 7	IRI	
59	49	807	965	Kulspai 6	IRI	◆	59	51	823		Skins Lake 16A	IRI	
59	49	810		Coryatsaqua (Moricetown) 2	IRI	◆	59	51	824		Skins Lake 16B	IRI	
59	49	811		Hagwilget 1	IRI		59	51	825		Tatla West 11	IRI	
59	49	812		Gitanmaax 1	IRI	◆	59	51	826		Uncha Lake 13A	IRI	
59	49	813		Kispiox 1	IRI		59	51	827		Woyenne 27	IRI	◆
59	49	814		Gitsegukla 1	IRI	◆	59	51	828		Babine 6	IRI	
59	49	815		Gitanyow 1	IRI		59	51	829		Babine 25	IRI	
59	49	816		Gitwangak 1	IRI		59	51	830		Jean Baptiste 28	IRI	
59	49	817		Moricetown 1	IRI	◆	59	51	833		Tatla't East 2	IRI	
59	49	818		Sik-e-dakh 2	IRI		59	51	835		Isaac (Gale Lake) 8	IRI	
59	49	819		Babine 17	IRI	◆	59	51	837		Maxan Lake 4	IRI	
59	49	820		Bulkley River 19	IRI	◆	59	51	840		Williams Prairie Meadow 1A	IRI	◆
59	49	826		Telegraph Creek 6	IRI		59	51	841		North Tacla Lake 7A	IRI	
59	49	827		Telegraph Creek 6A	IRI		59	51	842		Bihl'k'a 6	IRI	
59	49	830		Kluachon Lake 1	IRI	◆	59	51	844		Poison Creek 17A	IRI	●
59	49	831		Gitzault 24	IRI		59	51	845		Tadinlay 15	IRI	●
59	49	832		Iskut 6	IRI	◆	59	51	846		Nedoats 11	IRI	●
59	49	834		New Aiyansh	NVL		59	51	847		Babine Lake 21B	IRI	●
59	49	836		Aiyansh (Kitladamas) 1	NVL								
59	49	838		Gitwinksihkw	NVL		59	53			Fraser-Fort George	RD	
59	49	840		Laxgalts'ap	NVL		59	53	007		Valemount	VL	◆
59	49	842		Gingolx	NVL		59	53	012		McBride	VL	
59	49	843		Guhthe Tah 12	IRI		59	53	019		Fraser-Fort George H	RDA	◆
59	49	844	965	Kitseles 1	IRI	●	59	53	023	970	Prince George	CY	
59	51			Bulkley-Nechako	RD		59	53	033		Mackenzie	DM	
59	51	007		Vanderhoof	DM		59	53	038	970	Fraser-Fort George A	RDA	
59	51	009		Fraser Lake	VL	◆	59	53	042	970	Fraser-Fort George C	RDA	
59	51	013		Fort St. James	DM	◆	59	53	044	970	Fraser-Fort George D	RDA	
59	51	015		Bulkley-Nechako C	RDA	◆	59	53	046		Fraser-Fort George E	RDA	
59	51	017		Bulkley-Nechako D	RDA	◆	59	53	048	970	Fraser-Fort George F	RDA	
59	51	019		Bulkley-Nechako F	RDA	◆	59	53	050		Fraser-Fort George G	RDA	◆
59	51	022		Burns Lake	VL	◆	59	53	801	970	Fort George (Shelley) 2	IRI	
59	51	028		Bulkley-Nechako B	RDA	◆	59	53	802		McLeod Lake 1	IRI	◆
59	51	031		Bulkley-Nechako E	RDA		59	53	804		Parsnip 5	IRI	
59	51	032		Granisle	VL		59	55			Peace River	RD	
59	51	034		Houston	DM		59	55	003		Tumbler Ridge	DM	
59	51	038		Telkwa	VL	◆	59	55	005		Pouce Coupe	VL	
59	51	043		Smithers	T	◆	59	55	010		Chetwynd	DM	
59	51	051		Bulkley-Nechako A	RDA	◆	59	55	014	975	Dawson Creek	CY	◆
59	51	053		Bulkley-Nechako G	RDA	◆	59	55	021		Peace River D	RDA	◆
59	51	801		Ye Koo Che 3	IRI	◆	59	55	023		Peace River E	RDA	
59	51	802		Nautley (Fort Fraser) 1	IRI	◆	59	55	025		Hudson's Hope	DM	
59	51	803		Nak'azdli (Necoslie 1)	IRI		59	55	030	977	Taylor	DM	
59	51	804		Sowchea 3	IRI		59	55	034	977	Fort St. John	CY	◆
59	51	805		Binche 2 (Pinchie 2)	IRI		59	55	040		Peace River B	RDA	◆
59	51	806		Seaspunkut 4	IRI		59	55	042	977	Peace River C	RDA	◆
59	51	807		Stellaquo (Stella) 1	IRI		59	55	801		East Moberly Lake 169	IRI	
59	51	808		Tsay Cho 4	IRI		59	55	802		West Moberly Lake 168A	IRI	
59	51	809		Stony Creek 1	IRI		59	55	803		Blueberry River 205	IRI	
59	51	810		Tache 1	IRI		59	55	804		Doig River 206	IRI	
59	51	811		Tacla Lake (Ferry Landing) 9	IRI	◆	59	55	807		Fort Ware 1	IRI	
59	51	812		North Tacla Lake 7	IRI		59	55	808		Halfway River 168	IRI	◆
59	51	813		Laketown 3	IRI		59	55	812		Ingenika Point	S-É	

Tableau 3 Divisions et subdivisions de recensement en ordre numérique, selon la province et le territoire, 2006 (suite)

PR	DR	SDR	RMR/ AR	Nom	Genre	Change- ment	PR	DR	SDR	RMR/ AR	Nom	Genre	Change- ment
Colombie-Britannique (suite)							Colombie-Britannique (fin)						
59	57			Stikine	REG		59	59			Northern Rockies	RD	
59	57	022		Stikine Region	RDA	◆	59	59	005		Fort Nelson	T	◆
59	57	801		Dease Lake 9	IRI		59	59	011		Northern Rockies A	RDA	◆
59	57	802		Unnamed 10	IRI	◆	59	59	013		Northern Rockies B	RDA	◆
59	57	803		Five Mile Point 3	IRI	●	59	59	805		Fontas 1	IRI	◆
59	57	804		Good Hope Lake	S-É		59	59	806		Fort Nelson 2	IRI	◆
59	57	805		Tahltan 1	IRI		59	59	809		Kahntah 3	IRI	◆
59	57	813		Lower Post	S-É		59	59	810		Prophet River 4	IRI	
59	57	814		Liard River 3	IRI								

Tableau 3 Divisions et subdivisions de recensement en ordre numérique, selon la province et le territoire, 2006 (suite)

PR	DR	SDR	RMR/ AR	Nom	Genre	Change- ment	PR	DR	SDR	RMR/ AR	Nom	Genre	Change- ment
Territoire du Yukon							Territoire du Yukon (fin)						
60	01			Yukon	TER		60	01	036		Tagish	SÉ	
60	01	003		Watson Lake	T		60	01	037		Ross River	SÉ	
60	01	004		Faro	T		60	01	038		Champagne Landing 10	S-É	
60	01	006		Teslin	VL		60	01	039		Burwash Landing	SÉ	
60	01	007		Teslin Post 13	IRI		60	01	041		Pelly Crossing	SÉ	
60	01	008		Carcross 4	IRI		60	01	042		Beaver Creek	SÉ	
60	01	009	990	Whitehorse	CY		60	01	043		Old Crow	SÉ	
60	01	010	990	Lake Laberge 1	IRI		60	01	044	990	Mt. Lorne	HAM	
60	01	012		Carmacks	VL		60	01	045		Yukon, Unorganized	NO	◆
60	01	016		Klukshu	S-É		60	01	046		Swift River	SÉ	
60	01	018		Haines Junction	VL	◆	60	01	047		Johnsons Crossing	SÉ	
60	01	019		Kloo Lake	S-É		60	01	048		Carcross	SÉ	
60	01	022		Mayo	VL	◆	60	01	049		Destruction Bay	SÉ	
60	01	029		Dawson	T		60	01	050		Stewart Crossing	SÉ	
60	01	031		Moosehide Creek 2	IRI		60	01	052		Keno Hill	SÉ	
60	01	032		Upper Liard	SÉ		60	01	055	990	Ibex Valley	HAM	
60	01	033		Two Mile Village	S-É		60	01	057		Teslin	TL	
60	01	034		Two and One-Half Mile Village	S-É		60	01	060	990	Whitehorse, Unorganized	NO	

Tableau 3 Divisions et subdivisions de recensement en ordre numérique, selon la province et le territoire, 2006 (suite)

PR	DR	SDR	RMR/ AR	Nom	Genre	Change- ment	PR	DR	SDR	RMR/ AR	Nom	Genre	Change- ment
Territoires du Nord-Ouest							Territoires du Nord-Ouest (fin)						
61	06			Fort Smith	REG		61	06	044		Wrigley	SET	
61	06	001		Fort Smith	T		61	06	049		Gamèti	CG	●
61	06	003		Enterprise	SET		61	06	052		Wekweèti	CG	● ◆
61	06	004		Salt Plains 195	IRI		61	06	097		Fort Smith, Unorganized	NO	◆
61	06	005		Kakisa	SET		61	07			Inuvik	REG	
61	06	006		Trout Lake	SET		61	07	003		Déline	CC	
61	06	009		Fort Liard	HAM		61	07	005		Tulita	HAM	
61	06	010		Nahanni Butte	SET		61	07	007		Norman Wells	T	
61	06	013		Jean Marie River	SET		61	07	009		Fort Good Hope	CC	●
61	06	014		Fort Providence	HAM		61	07	010		Tsiigehtchic	CC	
61	06	016		Hay River	T		61	07	012		Colville Lake	SET	
61	06	017		Hay River Dene 1	IRI		61	07	014		Paulatuk	HAM	●
61	06	018		Fort Resolution	SET		61	07	015		Fort McPherson	HAM	
61	06	020		Lutselk'e	SET		61	07	017		Inuvik	T	
61	06	021		Detah	SET	◆	61	07	025		Aklavik	HAM	
61	06	023	995	Yellowknife	CY		61	07	036		Tuktoyaktuk	HAM	
61	06	026		Reliance	SET		61	07	041		Sachs Harbour	HAM	
61	06	031		Behchokò	CG	●	61	07	063		Inuvik, Unorganized	NO	
61	06	034		Whati	CG	●	61	07	095		Holman	HAM	
61	06	038		Fort Simpson	VL								

Tableau 3 Divisions et subdivisions de recensement en ordre numérique, selon la province et le territoire, 2006 (fin)

PR	DR	SDR	RMR/ AR	Nom	Genre	Change- ment	PR	DR	SDR	RMR/ AR	Nom	Genre	Change- ment
Nunavut							Nunavut (fin)						
62	04			Baffin	REG		62	05			Keewatin	REG	
62	04	001		Sanikiluaq	HAM		62	05	014		Coral Harbour	HAM	
62	04	003		Iqaluit	CY	●	62	05	015		Arviat	HAM	
62	04	005		Kimmirut	HAM		62	05	016		Whale Cove	HAM	
62	04	007		Cape Dorset	HAM	◆	62	05	017		Rankin Inlet	HAM	
62	04	009		Pangnirtung	HAM		62	05	019		Chesterfield Inlet	HAM	
62	04	010		Qikiqtarjuaq	HAM		62	05	023		Baker Lake	HAM	
62	04	011		Hall Beach	HAM		62	05	027		Repulse Bay	HAM	
62	04	012		Igloolik	HAM		62	05	033		Keewatin, Unorganized	NO	
62	04	015		Clyde River	HAM								
62	04	018		Arctic Bay	HAM		62	08			Kitikmeot	REG	
62	04	019		Nanisivik	SET		62	08	047		Kugaaruk	HAM	
62	04	020		Pond Inlet	HAM		62	08	059		Kugluktuk	HAM	
62	04	022		Resolute	HAM		62	08	065		Bathurst Inlet	SET	
62	04	025		Grise Fiord	HAM		62	08	068		Umingmaktok	SET	◆
62	04	030		Baffin, Unorganized	NO	◆	62	08	073		Cambridge Bay	HAM	
							62	08	081		Gjoa Haven	HAM	
							62	08	087		Taloyoak	HAM	
							62	08	098		Kitikmeot, Unorganized	NO	◆

Tableau 4 Régions métropolitaines de recensement et agglomérations de recensement, en ordre numérique, 2006

Code RMR/AR	Nom	Genre	Code RMR/AR	Nom	Genre
001 ■	St. John's	RMR	532 ■	Oshawa	RMR
005	Bay Roberts	AR	533	Ingersoll	AR
010	Grand Falls-Windsor	AR	535 ■	Toronto	RMR
015	Corner Brook	AR	537 ■	Hamilton	RMR
105	Charlottetown	AR	539 ■	St. Catharines-Niagara	RMR
110	Summerside	AR	541 ■	Kitchener	RMR
205 ■	Halifax	RMR	543 ■	Brantford	RMR
210	Kentville	AR	544	Woodstock	AR
215	Truro	AR	546	Tillsonburg	AR
220	New Glasgow	AR	547	Norfolk	AR
225	Cape Breton	AR	550 ■	Guelph	RMR
305 ■	Moncton	RMR	553	Stratford	AR
310 ■	Saint John	RMR	555 ■	London	RMR
320	Fredericton	AR	556	Chatham-Kent	AR
328	Bathurst	AR	557	Leamington	AR
329	Miramichi	AR	559 ■	Windsor	RMR
330	Campbellton	AR	562	Sarnia	AR
335	Edmundston	AR	566	Owen Sound	AR
403	Matane	AR	567	Collingwood	AR
404	Rimouski	AR	568 ■	Barrie	RMR
405	Rivière-du-Loup	AR	569	Orillia	AR
406	Baie-Comeau	AR	571	Midland	AR
408 ■	Saguenay	RMR	575	North Bay	AR
410	Alma	AR	580 ■	Grand Sudbury	RMR
411	Dolbeau-Mistassini	AR	582	Elliot Lake	AR
412	Sept-Îles	AR	584	Temiskaming Shores	AR
421 ■	Québec	RMR	586	Timmins	AR
428	Saint-Georges	AR	590	Sault Ste. Marie	AR
430	Thetford Mines	AR	595 ■	Thunder Bay	RMR
433 ■	Sherbrooke	RMR	598	Kenora	AR
437	Cowansville	AR	602 ■	Winnipeg	RMR
440	Victoriaville	AR	607	Portage la Prairie	AR
442 ■	Trois-Rivières	RMR	610	Brandon	AR
444	Shawinigan	AR	640	Thompson	AR
446	La Tuque	AR	705 ■	Regina	RMR
447	Drummondville	AR	710	Yorkton	AR
450	Granby	AR	715	Moose Jaw	AR
452	Saint-Hyacinthe	AR	720	Swift Current	AR
454	Sorel-Tracy	AR	725 ■	Saskatoon	RMR
456	Joliette	AR	735	North Battleford	AR
459	Saint-Jean-sur-Richelieu	AR	745	Prince Albert	AR
462 ■	Montréal	RMR	750	Estevan	AR
465	Salaberry-de-Valleyfield	AR	805	Medicine Hat	AR
468	Lachute	AR	806	Brooks	AR
480	Val-d'Or	AR	810	Lethbridge	AR
481	Amos	AR	820	Okotoks	AR
485	Rouyn-Noranda	AR	825 ■	Calgary	RMR
501	Cornwall	AR	828	Canmore	AR
502	Hawkesbury	AR	830	Red Deer	AR
505 ■	Ottawa-Gatineau	RMR	833	Camrose	AR
512	Brockville	AR	835 ■	Edmonton	RMR
515	Pembroke	AR	840	Lloydminster	AR
516	Petawawa	AR	845	Cold Lake	AR
521 ■	Kingston	RMR	850	Grande Prairie	AR
522	Belleville	AR	860	Wood Buffalo	AR
527	Cobourg	AR	865	Wetaskiwin	AR
528	Port Hope	AR	905	Cranbrook	AR
529 ■	Peterborough	RMR	913	Penticton	AR
530	Kawartha Lakes	AR	915 ■	Kelowna	RMR
531	Centre Wellington	AR	918	Vernon	AR
			920	Salmon Arm	AR

Tableau 4 Régions métropolitaines de recensement et agglomérations de recensement, en ordre numérique, 2006 (fin)

Code RMR/AR	Nom	Genre	Code RMR/AR	Nom	Genre
925 ■	Kamloops	AR	945	Powell River	AR
930 ■	Chilliwack	AR	950	Williams Lake	AR
932 ■	Abbotsford	RMR	952	Quesnel	AR
933 ■	Vancouver	RMR	955	Prince Rupert	AR
934	Squamish	AR	960	Kitimat	AR
935 ■	Victoria	RMR	965	Terrace	AR
937	Duncan	AR	970 ■	Prince George	AR
938 ■	Nanaimo	AR	975	Dawson Creek	AR
939	Parksville	AR	977	Fort St. John	AR
940	Port Alberni	AR	990	Whitehorse	AR
943	Courtenay	AR	995	Yellowknife	AR
944	Campbell River	AR			

Note : Six agglomérations de recensement sont devenues des régions métropolitaines de recensement en 2006 : Moncton (305), Peterborough (529), Brantford (543), Guelph (550), Barrie (568) et Kelowna (915). De plus, sept AR ont été ajoutées : Bay Roberts (005), Miramichi (329), Centre Wellington (531), Ingersoll (533), Okotoks (820), Canmore (828) et Salmon Arm (920) alors que les AR suivantes étaient supprimées : Gander and Labrador City dont la population du noyau urbain était inférieure à 10,000 habitants en 2001 ainsi que Magog qui est maintenant réunie à la RMR de Sherbrooke.

Tableau 5 Régions métropolitaines de recensement, agglomérations de recensement et leurs subdivisions de recensement composantes en ordre alphabétique, 2006

Nom de RMR/AR	Genre de RMR/AR	Code RMR/AR	Nom de SDR composante	Genre de SDR	PR	DR	SDR
Abbotsford	RMR	932	Abbotsford	CY	59	09	052
			Fraser Valley H	RDA	59	09	064
			Matsqui Main 2	IRI	59	09	878
			Mission	DM	59	09	056
			Upper Sumas 6	IRI	59	09	877
Alma	AR	410	Alma	V	24	93	042
			Saint-Henri-de-Taillon	MÉ	24	93	070
			Saint-Nazaire	MÉ	24	93	045
Amos	AR	481	Amos	V	24	88	055
			Landrienne	CT	24	88	035
			Pikogan	IRI	24	88	802
			Saint-Dominique-du-Rosaire	MÉ	24	88	065
			Saint-Marc-de-Figuery	PE	24	88	040
			Saint-Mathieu-d'Harricana	MÉ	24	88	050
			Sainte-Gertrude-Manneville	MÉ	24	88	085
			Trécesson	CT	24	88	075
Baie-Comeau	AR	406	Baie-Comeau	V	24	96	020
			Chute-aux-Outardes	VL	24	96	035
			Franquelin	MÉ	24	96	015
			Pointe-aux-Outardes	VL	24	96	030
			Pointe-Lebel	VL	24	96	025
			Ragueneau	PE	24	96	040
			Rivière-aux-Outardes	NO	24	96	902
Barrie	RMR	568	Barrie	CY	35	43	042
			Innisfil	T	35	43	017
			Springwater	TP	35	43	009
Bathurst	AR	328	Bathurst	CY	13	15	011
			Bathurst	P	13	15	008
			Beresford	P	13	15	012
			Beresford	TV	13	15	015
			Nigadoo	VL	13	15	037
			Pabineau 11	IRI	13	15	010
			Petit Rocher	VL	13	15	014
Bay Roberts	AR	005	Bay Roberts	T	10	01	409
			Bishop's Cove	T	10	01	394
			North River	T	10	01	426
			Spaniard's Bay	T	10	01	396
			Upper Island Cove	T	10	01	385
Belleville	AR	522	Belleville	CY	35	12	005
			Quinte West	CY	35	12	015
Brandon	AR	610	Brandon	CY	46	07	062
			Cornwallis	RM	46	07	060
			Elton	RM	46	07	071
			Whitehead	RM	46	07	057
Brantford	RMR	543	Brant	CY	35	29	005
			Brantford	CY	35	29	006
			Six Nations (Part) 40	IRI	35	29	020
Brockville	AR	512	Augusta	TP	35	07	006
			Brockville	CY	35	07	015
			Elizabethtown-Kitley	TP	35	07	014

Tableau 5 Régions métropolitaines de recensement, agglomérations de recensement et leurs subdivisions de recensement composantes en ordre alphabétique, 2006 (suite)

Nom de RMR/AR	Genre de RMR/AR	Code RMR/AR	Nom de SDR composante	Genre de SDR	PR	DR	SDR
Brooks	AR	806	Bassano	T	48	02	039
			Brooks	CY	48	02	034
			Duchess	VL	48	02	036
			Newell County No. 4	CM	48	02	031
			Rosemary	VL	48	02	038
			Tilley	VL	48	02	032
Calgary	RMR	825	Airdrie	CY	48	06	021
			Beiseker	VL	48	06	024
			Calgary	CY	48	06	016
			Chestermere	T	48	06	017
			Cochrane	T	48	06	019
			Crossfield	T	48	06	026
			Irricana	VL	48	06	022
			Rocky View No. 44	MD	48	06	014
			Tsuu T'ina Nation 145 (Sarcee 145)	IRI	48	06	804
			Campbell River	AR	944	Campbell River	CY
Campbell River 11	IRI	59				25	804
Comox-Strathcona D	RDA	59				25	042
Comox-Strathcona H	RDA	59				25	046
Homalco 9	IRI	59				25	840
Quinsam 12	IRI	59				25	812
Sayward	VL	59				25	039
Campbellton	AR	330	Addington	P	13	14	012
			Atholville	VL	13	14	013
			Campbellton	CY	13	14	014
			Dalhousie	P	13	14	008
			Listuguj	IRI	24	06	804
			Pointe-à-la-Croix	MÉ	24	06	030
			Tide Head	VL	13	14	015
Camrose	AR	833	Camrose	CY	48	10	011
Canmore	AR	828	Canmore	T	48	15	023
Cape Breton	AR	225	Cape Breton	RGM	12	17	030
			Eskasoni 3	IRI	12	17	020
			Membertou 28B	IRI	12	17	008
Centre Wellington	AR	531	Centre Wellington	TP	35	23	025
Charlottetown	AR	105	Brackley	COM	11	02	048
			Charlottetown	CY	11	02	075
			Clyde River	COM	11	02	037
			Cornwall	T	11	02	085
			Lot 31	LOT	11	02	026
			Lot 33	LOT	11	02	049
			Lot 34	LOT	11	02	052
			Lot 35	LOT	11	02	054
			Lot 36	LOT	11	02	056
			Lot 48	LOT	11	02	014
			Lot 65	LOT	11	02	028
			Meadowbank	COM	11	02	033
			Miltonvale Park	COM	11	02	040
			Rocky Point 3	IRI	11	02	030
			Scotchfort 4	IRI	11	02	057
			Stratford	T	11	02	080
			Union Road	COM	11	02	050
			Warren Grove	COM	11	02	070
			Winsloe South	COM	11	02	065

Tableau 5 Régions métropolitaines de recensement, agglomérations de recensement et leurs subdivisions de recensement composantes en ordre alphabétique, 2006 (suite)

Nom de RMR/AR	Genre de RMR/AR	Code RMR/AR	Nom de SDR composante	Genre de SDR	PR	DR	SDR
Chatham-Kent	AR	556	Chatham-Kent	MU	35	36	020
			Moravian 47	IRI	35	36	029
Chilliwack	AR	930	Aitchelitch 9	IRI	59	09	835
			Chilliwack	CY	59	09	020
			Fraser Valley E	RDA	59	09	036
			Kent	DM	59	09	032
			Kwawkwawapilt 6	IRI	59	09	821
			Schelawat 1	IRI	59	09	838
			Scowlitz 1	IRI	59	09	833
			Seabird Island	IRI	59	09	832
			Skowkale 10	IRI	59	09	822
			Skowkale 11	IRI	59	09	823
			Skwah 4	IRI	59	09	824
			Skwahla 2	IRI	59	09	849
			Skwali 3	IRI	59	09	825
			Skway 5	IRI	59	09	826
			Soowahlie 14	IRI	59	09	827
			Squiaala 7	IRI	59	09	828
			Squiaala 8	IRI	59	09	829
Tseatah 2	IRI	59	09	834			
Tzeachten 13	IRI	59	09	830			
Yakweawkwoose 12	IRI	59	09	831			
Cobourg	AR	527	Cobourg	T	35	14	021
Cold Lake	AR	845	Cold Lake	CY	48	12	002
Collingwood	AR	567	Collingwood	T	35	43	031
Corner Brook	AR	015	Corner Brook	CY	10	05	018
			Gillams	T	10	05	015
			Humber Arm South	T	10	05	020
			Irishtown-Summerside	T	10	05	030
			Massey Drive	T	10	05	017
			Meadows	T	10	05	025
			Mount Moriah	T	10	05	033
			Steady Brook	T	10	05	011
Cornwall	AR	501	Cornwall	CY	35	01	012
			South Stormont	TP	35	01	011
Courtenay	AR	943	Comox	T	59	25	005
			Comox 1	IRI	59	25	801
			Comox-Strathcona A	RDA	59	25	018
			Comox-Strathcona B	RDA	59	25	022
			Courtenay	CY	59	25	010
			Cumberland	VL	59	25	014
Cowansville	AR	437	Cowansville	V	24	46	080
			East Farnham	VL	24	46	085
Cranbrook	AR	905	Cassimayooks (Mayook) 5	IRI	59	01	805
			Cranbrook	CY	59	01	022
			East Kootenay C	RDA	59	01	035
			Isidore's Ranch 4	IRI	59	01	802
Dawson Creek	AR	975	Dawson Creek	CY	59	55	014
Dolbeau-Mistassini	AR	411	Dolbeau-Mistassini	V	24	92	022

Tableau 5 Régions métropolitaines de recensement, agglomérations de recensement et leurs subdivisions de recensement composantes en ordre alphabétique, 2006 (suite)

Nom de RMR/AR	Genre de RMR/AR	Code RMR/AR	Nom de SDR composante	Genre de SDR	PR	DR	SDR
Drummondville	AR	447	Drummondville	V	24	49	058
			Saint-Cyrille-de-Wendover	MÉ	24	49	070
			Saint-Germain-de-Grantham	MÉ	24	49	048
			Saint-Lucien	PE	24	49	030
			Saint-Majorique-de-Grantham	PE	24	49	095
Duncan	AR	937	Cowichan 1	IRI	59	19	807
			Cowichan 9	IRI	59	19	806
			Cowichan Valley D	RDA	59	19	013
			Cowichan Valley E	RDA	59	19	051
			Duncan	CY	59	19	012
			Halalt 2	IRI	59	19	801
			Kil-pah-las 3	IRI	59	19	808
			North Cowichan	DM	59	19	008
			Squaw-hay-one 11	IRI	59	19	802
			Theik 2	IRI	59	19	818
			Tsussie 6	IRI	59	19	803
			Tzart-Lam 5	IRI	59	19	821
			Edmonton	RMR	835	Alexander 134	IRI
Beaumont	T	48				11	013
Betula Beach	SV	48				11	039
Bon Accord	T	48				11	066
Bruderheim	T	48				10	066
Calmar	T	48				11	019
Devon	T	48				11	018
Edmonton	CY	48				11	061
Fort Saskatchewan	CY	48				11	056
Gibbons	T	48				11	064
Golden Days	SV	48				11	023
Itaska Beach	SV	48				11	022
Kapasiwin	SV	48				11	044
Lakeview	SV	48				11	042
Leduc	CY	48				11	016
Leduc County	CM	48				11	012
Legal	T	48				11	069
Morinville	T	48				11	068
New Sarepta	VL	48				11	014
Parkland County	CM	48				11	034
Point Alison	SV	48				11	041
Redwater	T	48				11	065
Seba Beach	SV	48				11	038
Spring Lake	VL	48				11	046
Spruce Grove	CY	48				11	049
St. Albert	CY	48				11	062
Stony Plain	T	48				11	048
Stony Plain 135	IRI	48				11	804
Strathcona County	SM	48				11	052
Sturgeon County	MD	48				11	059
Sundance Beach	SV	48				11	020
Thorsby	VL	48				11	021
Wabamun	VL	48				11	045
Wabamun 133A	IRI	48				11	806
Wabamun 133B	IRI	48				11	807
Warburg	VL	48				11	024
Edmundston	AR	335	Edmundston	CY	13	13	027
			Saint-Basile	P	13	13	018
			Saint-Hilaire	P	13	13	032
			Saint-Jacques	P	13	13	024
			Saint-Joseph	P	13	13	022
St. Basile 10	IRI	13	13	020			
Elliot Lake	AR	582	Elliot Lake	CY	35	57	041

Tableau 5 Régions métropolitaines de recensement, agglomérations de recensement et leurs subdivisions de recensement composantes en ordre alphabétique, 2006 (suite)

Nom de RMR/AR	Genre de RMR/AR	Code RMR/AR	Nom de SDR composante	Genre de SDR	PR	DR	SDR
Estevan	AR	750	Estevan	CY	47	01	024
			Estevan No. 5	RM	47	01	022
Fort St. John	AR	977	Fort St. John	CY	59	55	034
			Peace River C	RDA	59	55	042
			Taylor	DM	59	55	030
Fredericton	AR	320	Bright	P	13	10	026
			Devon 30	IRI	13	10	034
			Douglas	P	13	10	028
			Fredericton	CY	13	10	032
			Kingsclear	P	13	10	018
			Kingsclear 6	IRI	13	10	019
			Lincoln	P	13	03	008
			Maugerville	P	13	03	016
			New Maryland	P	13	10	001
			New Maryland	VL	13	10	002
			Saint Marys	P	13	10	031
			St. Mary's 24	IRI	13	10	035
Granby	AR	450	Bromont	V	24	47	005
			Granby	CT	24	47	020
			Granby	V	24	47	015
			Saint-Alphonse	PE	24	47	010
Grand Falls-Windsor	AR	010	Grand Falls-Windsor	T	10	06	017
Grand Sudbury	RMR	580	Grand Sudbury	C	35	53	005
			Wahnapeitei 11	IRI	35	53	040
			Whitefish Lake 6	IRI	35	52	051
Grande Prairie	AR	850	Beaverlodge	T	48	19	009
			Grande Prairie	CY	48	19	012
			Grande Prairie County No. 1	CM	48	19	006
			Horse Lakes 152B	IRI	48	19	815
			Hythe	VL	48	19	008
			Sexsmith	T	48	19	014
			Wembley	T	48	19	011
Guelph	RMR	550	Guelph	CY	35	23	008
			Guelph/Eramosa	TP	35	23	009
Halifax	RMR	205	Beaver Lake 17	IRI	12	09	037
			Cole Harbour 30	IRI	12	09	019
			Halifax	RGM	12	09	034
			Sheet Harbour 36	IRI	12	09	038
			Shubenacadie 13	IRI	12	09	029
Hamilton	RMR	537	Burlington	CY	35	24	002
			Grimsby	T	35	26	065
			Hamilton	C	35	25	005
Hawkesbury	AR	502	Grenville	VL	24	76	055
			Hawkesbury	T	35	02	008
Ingersoll	AR	533	Ingersoll	T	35	32	018
Joliette	AR	456	Joliette	V	24	61	025
			Notre-Dame-des-Prairies	V	24	61	030
			Saint-Charles-Borromée	MÉ	24	61	035
			Saint-Paul	MÉ	24	61	005
			Saint-Pierre	VL	24	61	020

Tableau 5 Régions métropolitaines de recensement, agglomérations de recensement et leurs subdivisions de recensement composantes en ordre alphabétique, 2006 (suite)

Nom de RMR/AR	Genre de RMR/AR	Code RMR/AR	Nom de SDR composante	Genre de SDR	PR	DR	SDR
Kamloops	AR	925	Chase	VL	59	33	054
			Kamloops	CY	59	33	042
			Kamloops 1	IRI	59	33	880
			Logan Lake	DM	59	33	035
			Neskonlith 1 (Neskainlith 1)	IRI	59	33	883
			Sahhalkum 4	IRI	59	33	884
			Thompson-Nicola J (Copper Desert Country)	RDA	59	33	039
			Thompson-Nicola P (Rivers and the Peaks)	RDA	59	33	044
			Whispering Pines 4	IRI	59	33	877
Kawartha Lakes	AR	530	Kawartha Lakes	CY	35	16	010
Kelowna	RMR	915	Central Okanagan	RDA	59	35	012
			Central Okanagan J	RDA	59	35	020
			Duck Lake 7	IRI	59	35	801
			Kelowna	CY	59	35	010
			Lake Country	DM	59	35	016
			Peachland	DM	59	35	018
			Tsinstikeptum 9	IRI	59	35	802
Tsinstikeptum 10	IRI	59	35	803			
Kenora	AR	598	Kenora	CY	35	60	010
Kentville	AR	210	Kentville	T	12	07	012
			Kings, Subd. B	SC	12	07	016
			Kings, Subd. C	SC	12	07	011
Kingston	RMR	521	Frontenac Islands	TP	35	10	005
			Kingston	CY	35	10	010
			Loyalist	TP	35	11	005
			South Frontenac	TP	35	10	020
Kitchener	RMR	541	Cambridge	CY	35	30	010
			Kitchener	CY	35	30	013
			North Dumfries	TP	35	30	004
			Waterloo	CY	35	30	016
			Woolwich	TP	35	30	035
Kitimat	AR	960	Kitimat	DM	59	49	005
La Tuque	AR	446	Coucouchache	IRI	24	90	801
			La Bostonnais	MÉ	24	90	017
			La Tuque	V	24	90	012
			Obedjiwan	IRI	24	90	804
			Wemotaci	IRI	24	90	802
Lachute	AR	468	Lachute	V	24	76	020
Leamington	AR	557	Kingsville	T	35	37	013
			Leamington	MU	35	37	003
Lethbridge	AR	810	Barons	VL	48	02	016
			Coaldale	T	48	02	019
			Coalhurst	T	48	02	013
			Lethbridge	CY	48	02	012
			Lethbridge County	CM	48	02	011
			Nobleford	VL	48	02	014
			Picture Butte	T	48	02	018
			Lloydminster	AR	840	Lashburn	T
Lloydminster (Part)	CY	47	17	029			
Lloydminster (Part)	CY	48	10	039			
Marshall	VL	47	17	026			
Wilton No. 472	RM	47	17	022			

Tableau 5 Régions métropolitaines de recensement, agglomérations de recensement et leurs subdivisions de recensement composantes en ordre alphabétique, 2006 (suite)

Nom de RMR/AR	Genre de RMR/AR	Code RMR/AR	Nom de SDR composante	Genre de SDR	PR	DR	SDR
London	RMR	555	Adelaide Metcalfe	TP	35	39	047
			Central Elgin	MU	35	34	020
			London	CY	35	39	036
			Middlesex Centre	TP	35	39	033
			Southwold	TP	35	34	024
			St. Thomas	CY	35	34	021
			Strathroy-Caradoc	TP	35	39	015
			Thames Centre	MU	35	39	027
Matane	AR	403	Matane	V	24	08	053
			Saint-Ulric	MÉ	24	08	073
Medicine Hat	AR	805	Cypress County	MD	48	01	003
			Medicine Hat	CY	48	01	006
			Redcliff	T	48	01	018
Midland	AR	571	Midland	T	35	43	074
			Penetanguishene	T	35	43	072
			Tay	TP	35	43	071
Miramichi	AR	329	Big Hole Tract 8 (South Half)	IRI	13	09	034
			Eel Ground 2	IRI	13	09	035
			Miramichi	C	13	09	050
			Newcastle	P	13	09	031
			Northesk	P	13	09	028
			Red Bank 4	IRI	13	09	023
			Red Bank 7	IRI	13	09	025
			Southesk	P	13	09	026
Moncton	RMR	305	Coverdale	P	13	06	014
			Dieppe	C	13	07	045
			Dorchester	P	13	07	011
			Dorchester	VL	13	07	012
			Elgin	P	13	06	008
			Fort Folly 1	IRI	13	07	014
			Hillsborough	P	13	06	011
			Hillsborough	VL	13	06	025
			Memramcook	VL	13	07	013
			Moncton	C	13	07	022
			Moncton	P	13	07	019
			Riverview	T	13	06	020
			Saint-Paul	P	13	08	008
			Salisbury	VL	13	07	028
Montréal	RMR	462	Baie-D'Urfé	V	24	66	112
			Beaconsfield	V	24	66	107
			Beauharnois	V	24	70	022
			Beloeil	V	24	57	040
			Blainville	V	24	73	015
			Bois-des-Filion	V	24	73	030
			Boisbriand	V	24	73	005
			Boucherville	V	24	58	033
			Brossard	V	24	58	007
			Candiac	V	24	67	020
			Carignan	V	24	57	010
			Chambly	V	24	57	005
			Charlemagne	V	24	60	005
			Châteauguay	V	24	67	050
			Côte-Saint-Luc	V	24	66	058
			Coteau-du-Lac	MÉ	24	71	040
			Delson	V	24	67	025
			Deux-Montagnes	V	24	72	010
			Dollard-Des Ormeaux	V	24	66	142
			Dorval	CÉ	24	66	087

Tableau 5 Régions métropolitaines de recensement, agglomérations de recensement et leurs subdivisions de recensement composantes en ordre alphabétique, 2006 (suite)

Nom de RMR/AR	Genre de RMR/AR	Code RMR/AR	Nom de SDR composante	Genre de SDR	PR	DR	SDR
Montréal (suite)			Gore	CT	24	76	025
			Hampstead	V	24	66	062
			Hudson	V	24	71	100
			Kahnawake	IRI	24	67	802
			Kanesatake	S-É	24	72	802
			Kirkland	V	24	66	102
			L'Assomption	V	24	60	028
			L'Épiphanie	PE	24	60	040
			L'Épiphanie	V	24	60	035
			L'Île-Cadieux	V	24	71	095
			L'Île-Dorval	V	24	66	092
			L'Île-Perrot	V	24	71	060
			La Prairie	V	24	67	015
			Laval	V	24	65	005
			Lavaltrie	V	24	52	007
			Léry	V	24	67	055
			Les Cèdres	MÉ	24	71	050
			Les Coteaux	MÉ	24	71	033
			Longueuil	V	24	58	227
			Lorraine	V	24	73	025
			Mascouche	V	24	64	015
			McMasterville	MÉ	24	57	025
			Mercier	V	24	67	045
			Mirabel	V	24	74	005
			Mont-Royal	V	24	66	072
			Mont-Saint-Hilaire	V	24	57	035
			Montréal	V	24	66	023
			Montréal-Est	V	24	66	007
			Montréal-Ouest	V	24	66	047
			Notre-Dame-de-l'Île-Perrot	V	24	71	065
			Oka	MÉ	24	72	032
			Otterburn Park	V	24	57	030
			Pincourt	V	24	71	070
			Pointe-Calumet	MÉ	24	72	020
			Pointe-Claire	V	24	66	097
			Pointe-des-Cascades	VL	24	71	055
			Repentigny	V	24	60	013
			Richelieu	V	24	55	057
			Rosemère	V	24	73	020
			Saint-Amable	MÉ	24	59	015
			Saint-Basile-le-Grand	V	24	57	020
			Saint-Bruno-de-Montarville	V	24	58	037
			Saint-Colomban	PE	24	75	005
			Saint-Constant	V	24	67	035
			Saint-Eustache	V	24	72	005
			Saint-Isidore	PE	24	67	040
			Saint-Jérôme	V	24	75	017
			Saint-Joseph-du-Lac	MÉ	24	72	025
			Saint-Lambert	V	24	58	012
			Saint-Lazare	V	24	71	105
			Saint-Mathias-sur-Richelieu	MÉ	24	55	065
			Saint-Mathieu	MÉ	24	67	005
			Saint-Mathieu-de-Beloeil	MÉ	24	57	045
			Saint-Philippe	MÉ	24	67	010
			Saint-Placide	MÉ	24	72	043
			Saint-Sulpice	PE	24	60	020
			Saint-Zotique	VL	24	71	025
			Sainte-Anne-de-Bellevue	V	24	66	117
			Sainte-Anne-des-Plaines	V	24	73	035
			Sainte-Catherine	V	24	67	030
		Sainte-Julie	V	24	59	010	
		Sainte-Marthe-sur-le-Lac	V	24	72	015	
		Sainte-Thérèse	V	24	73	010	
		Senneville	VL	24	66	127	

Tableau 5 Régions métropolitaines de recensement, agglomérations de recensement et leurs subdivisions de recensement composantes en ordre alphabétique, 2006 (suite)

Nom de RMR/AR	Genre de RMR/AR	Code RMR/AR	Nom de SDR composante	Genre de SDR	PR	DR	SDR
Montréal (fin)			Terrasse-Vaudreuil	MÉ	24	71	075
			Terrebonne	V	24	64	008
			Varenes	V	24	59	020
			Vaudreuil-Dorion	V	24	71	083
			Vaudreuil-sur-le-Lac	VL	24	71	090
			Verchères	MÉ	24	59	025
			Westmount	V	24	66	032
Moose Jaw	AR	715	Moose Jaw	CY	47	07	039
			Moose Jaw No. 161	RM	47	07	038
Nanaimo	AR	938	Lantzville	DM	59	21	008
			Nanaimo	CY	59	21	007
			Nanaimo A	RDA	59	21	010
			Nanaimo C	RDA	59	21	016
			Nanaimo River 2	IRI	59	21	802
			Nanaimo River 3	IRI	59	21	801
			Nanaimo River 4	IRI	59	21	803
			Nanaimo Town 1	IRI	59	21	804
			Nanoose	IRI	59	21	805
New Glasgow	AR	220	Fisher's Grant 24	IRI	12	12	019
			Merigomish Harbour 31	IRI	12	12	023
			New Glasgow	T	12	12	014
			Pictou, Subd. B	SC	12	12	006
			Pictou, Subd. C	SC	12	12	011
			Stellarton	T	12	12	009
			Trenton	T	12	12	016
			Westville	T	12	12	008
Norfolk	AR	547	Norfolk County	CY	35	28	052
North Battleford	AR	735	Battleford	T	47	12	079
			North Battleford	CN	47	16	027
			North Battleford	CY	47	16	029
			North Battleford No. 437	RM	47	16	028
North Bay	AR	575	Bonfield	TP	35	48	027
			Callander	MU	35	49	066
			East Ferris	TP	35	48	034
			North Bay	CY	35	48	044
Okotoks	AR	820	Okotoks	T	48	06	012
Orillia	AR	569	Mnjikaning First Nation 32 (Rama First Nation 32)	IRI	35	43	050
			Orillia	CY	35	43	052
			Ramara	TP	35	43	019
Oshawa	RMR	532	Clarington	MU	35	18	017
			Oshawa	CY	35	18	013
			Whitby	T	35	18	009
Ottawa–Gatineau	RMR	505	Cantley	MÉ	24	82	020
			Chelsea	MÉ	24	82	025
			Clarence-Rockland	CY	35	02	036
			Denholm	MÉ	24	83	005
			Gatineau	V	24	81	017
			L'Ange-Gardien	MÉ	24	82	005
			La Pêche	MÉ	24	82	035
			Ottawa	C	35	06	008
			Pontiac	MÉ	24	82	030
			Russell	TP	35	02	048
			Val-des-Monts	MÉ	24	82	015

Tableau 5 Régions métropolitaines de recensement, agglomérations de recensement et leurs subdivisions de recensement composantes en ordre alphabétique, 2006 (suite)

Nom de RMR/AR	Genre de RMR/AR	Code RMR/AR	Nom de SDR composante	Genre de SDR	PR	DR	SDR
Owen Sound	AR	566	Georgian Bluffs	TP	35	42	053
			Owen Sound	CY	35	42	059
Parksville	AR	939	Nanaimo G	RDA	59	21	034
			Parksville	CY	59	21	018
			Qualicum Beach	T	59	21	023
Pembroke	AR	515	Laurentian Valley	TP	35	47	075
			Pembroke	CY	35	47	064
Penticton	AR	913	Okanagan-Similkameen D	RDA	59	07	047
			Okanagan-Similkameen E	RDA	59	07	049
			Okanagan-Similkameen F	RDA	59	07	051
			Penticton	CY	59	07	041
			Penticton 1	IRI	59	07	803
Petawawa	AR	516	Petawawa	T	35	47	076
Peterborough	RMR	529	Cavan-Millbrook-North Monaghan	TP	35	15	013
			Curve Lake First Nation 35	IRI	35	15	019
			Douro-Dummer	TP	35	15	023
			Hiawatha First Nation	IRI	35	15	008
			Otonabee-South Monaghan	TP	35	15	005
			Peterborough	CY	35	15	014
			Smith-Ennismore-Lakefield	TP	35	15	015
Port Alberni	AR	940	Ahahswinis 1	IRI	59	23	801
			Alberni 2	IRI	59	23	802
			Alberni-Clayoquot A	RDA	59	23	047
			Alberni-Clayoquot D	RDA	59	23	035
			Alberni-Clayoquot E	RDA	59	23	037
			Alberni-Clayoquot F	RDA	59	23	039
			Anacla 12	IRI	59	23	803
			Elhlateese 2	IRI	59	23	805
			Keeshan 9	IRI	59	23	821
			Klehkoot 2	IRI	59	23	822
			Numukamis 1	IRI	59	23	809
			Port Alberni	CY	59	23	008
			Sachsa 4	IRI	59	23	814
Tsahaheh 1	IRI	59	23	816			
Port Hope	AR	528	Port Hope	MU	35	14	020
Portage la Prairie	AR	607	Dakota Plains 6A	IRI	46	09	026
			Dakota Tipi 1	IRI	46	09	027
			Long Plain (Part) 6	IRI	46	09	025
			Portage la Prairie	CY	46	09	029
			Portage la Prairie	RM	46	09	024
Powell River	AR	945	Powell River	CY	59	27	008
			Powell River B	RDA	59	27	012
			Powell River C	RDA	59	27	016
			Sechelt (Part)	IGD	59	27	806
Prince Albert	AR	745	Buckland No. 491	RM	47	15	094
			Opawakoscikan	IRI	47	15	846
			Prince Albert	CY	47	15	066
			Prince Albert No. 461	RM	47	15	064
			Wahpaton 94A	IRI	47	15	848
Prince George	AR	970	Fort George (Shelley) 2	IRI	59	53	801
			Fraser-Fort George A	RDA	59	53	038
			Fraser-Fort George C	RDA	59	53	042
			Fraser-Fort George D	RDA	59	53	044

Tableau 5 Régions métropolitaines de recensement, agglomérations de recensement et leurs subdivisions de recensement composantes en ordre alphabétique, 2006 (suite)

Nom de RMR/AR	Genre de RMR/AR	Code RMR/AR	Nom de SDR composante	Genre de SDR	PR	DR	SDR			
Prince George (fin)			Fraser-Fort George F	RDA	59	53	048			
			Prince George	CY	59	53	023			
Prince Rupert	AR	955	Port Edward	DM	59	47	007			
			Prince Rupert	CY	59	47	012			
Québec	RMR	421	Beaumont	MÉ	24	19	105			
			Boischatel	MÉ	24	21	045			
			Château-Richer	V	24	21	035			
			Fossambault-sur-le-Lac	V	24	22	010			
			L'Ancienne-Lorette	V	24	23	057			
			L'Ange-Gardien	PE	24	21	040			
			Lac-Beauport	MÉ	24	22	040			
			Lac-Delage	V	24	22	030			
			Lac-Saint-Joseph	V	24	22	015			
			Lévis	V	24	25	213			
			Notre-Dame-des-Anges	PE	24	23	015			
			Québec	V	24	23	027			
			Saint-Augustin-de-Desmaures	V	24	23	072			
			Saint-François-de-l'Île-d'Orléans	MÉ	24	20	005			
			Saint-Gabriel-de-Valcartier	MÉ	24	22	025			
			Saint-Henri	MÉ	24	19	068			
			Saint-Jean-de-l'Île-d'Orléans	MÉ	24	20	015			
			Saint-Lambert-de-Lauzon	PE	24	26	070			
			Saint-Laurent-de-l'Île-d'Orléans	MÉ	24	20	020			
			Saint-Pierre-de-l'Île-d'Orléans	MÉ	24	20	025			
			Sainte-Brigitte-de-Laval	MÉ	24	22	045			
			Sainte-Catherine-de-la-Jacques-Cartier	V	24	22	005			
			Sainte-Famille	PE	24	20	010			
			Sainte-Pétronille	VL	24	20	030			
			Shannon	MÉ	24	22	020			
			Stoneham-et-Tewkesbury	CU	24	22	035			
			Wendake	IRI	24	23	802			
			Quesnel	AR	952	Alexandria 1	IRI	59	41	815
						Alexandria 1A	IRI	59	41	870
						Alexandria 3	IRI	59	41	816
						Alexandria 3A	IRI	59	41	814
						Baezaeko River 25	IRI	59	41	825
						Baezaeko River 26	IRI	59	41	836
Baezaeko River 27	IRI	59				41	881			
Cariboo A	RDA	59				41	019			
Cariboo B	RDA	59				41	021			
Cariboo C	RDA	59				41	026			
Cariboo I	RDA	59				41	027			
Coglistiko River 29	IRI	59				41	835			
Euchinico Creek 17	IRI	59				41	866			
Kluskus 1	IRI	59				41	833			
Kushya Creek 7	IRI	59				41	867			
Nazco 20	IRI	59				41	837			
Quesnel	CY	59				41	013			
Quesnel 1	IRI	59				41	809			
Sundayman's Meadow 3	IRI	59				41	864			
Tatelkus Lake 28	IRI	59				41	865			
Trout Lake Alec 16	IRI	59				41	852			
Wells	DM	59				41	025			
Red Deer	AR	830				Red Deer	CY	48	08	011
Regina	RMR	705	Balgonie	T	47	06	032			
			Belle Plaine	VL	47	06	022			
			Buena Vista	VL	47	06	055			
			Disley	VL	47	06	054			
			Edenwold	VL	47	06	033			

Tableau 5 Régions métropolitaines de recensement, agglomérations de recensement et leurs subdivisions de recensement composantes en ordre alphabétique, 2006 (suite)

Nom de RMR/AR	Genre de RMR/AR	Code RMR/AR	Nom de SDR composante	Genre de SDR	PR	DR	SDR
Regina (fin)			Edenwold No. 158	RM	47	06	029
			Grand Coulee	VL	47	06	028
			Lumsden	T	47	06	056
			Lumsden Beach	RV	47	06	057
			Lumsden No. 189	RM	47	06	053
			Pense	VL	47	06	023
			Pense No. 160	RM	47	06	021
			Pilot Butte	T	47	06	031
			Regina	CY	47	06	027
			Regina Beach	T	47	06	058
			Sherwood No. 159	RM	47	06	026
			White City	T	47	06	030
Rimouski	AR	404	Rimouski	V	24	10	043
			Saint-Anaclet-de-Lessard	PE	24	10	030
			Saint-Narcisse-de-Rimouski	PE	24	10	015
			Saint-Valérien	PE	24	10	060
Rivière-du-Loup	AR	405	Notre-Dame-du-Portage	MÉ	24	12	080
			Rivière-du-Loup	V	24	12	072
			Saint-Antoine	PE	24	12	015
			Saint-Modeste	PE	24	12	020
Rouyn-Noranda	AR	485	Rouyn-Noranda	V	24	86	042
Saguenay	RMR	408	Larouche	MÉ	24	94	265
			Saguenay	V	24	94	068
			Saint-Fulgence	MÉ	24	94	235
			Saint-Honoré	MÉ	24	94	240
Saint John	RMR	310	Grand Bay-Westfield	TV	13	05	015
			Greenwich	P	13	05	038
			Hampton	P	13	05	006
			Hampton	T	13	05	007
			Kingston	P	13	05	014
			Lepreau	P	13	02	008
			Musquash	P	13	01	016
			Petersville	P	13	04	001
			Quispamsis	TV	13	05	057
			Rothesay	P	13	05	008
			Rothesay	TV	13	05	045
			Saint John	CY	13	01	006
			Saint Martins	P	13	01	001
			Simonds	P	13	01	004
			St. Martins	VL	13	01	002
			Upham	P	13	05	004
			Westfield	P	13	05	011
Saint-Georges	AR	428	Lac-Poulin	VL	24	29	095
			Saint-Benoît-Labre	MÉ	24	29	100
			Saint-Georges	V	24	29	073
Saint-Hyacinthe	AR	452	La Présentation	PE	24	54	035
			Saint-Barnabé-Sud	MÉ	24	54	105
			Saint-Hyacinthe	V	24	54	048
			Saint-Simon	PE	24	54	090
Saint-Jean-sur-Richelieu	AR	459	Saint-Jean-sur-Richelieu	V	24	56	083
Salaberry-de-Valleyfield	AR	465	Salaberry-de-Valleyfield	V	24	70	052
Salmon Arm	AR	920	Salmon Arm	CY	59	39	032
			Switsemalph 3	IRI	59	39	808
			Switsemalph 6	IRI	59	39	809
			Switsemalph 7	IRI	59	39	810

Tableau 5 Régions métropolitaines de recensement, agglomérations de recensement et leurs subdivisions de recensement composantes en ordre alphabétique, 2006 (suite)

Nom de RMR/AR	Genre de RMR/AR	Code RMR/AR	Nom de SDR composante	Genre de SDR	PR	DR	SDR
Sarnia	AR	562	Point Edward	VL	35	38	031
			Sarnia	CY	35	38	030
			Sarnia 45	IRI	35	38	025
			St. Clair	TP	35	38	003
Saskatoon	RMR	725	Allan	T	47	11	072
			Asquith	T	47	12	059
			Blucher No. 343	RM	47	11	069
			Bradwell	VL	47	11	071
			Clavet	VL	47	11	077
			Colonsay	T	47	11	079
			Colonsay No. 342	RM	47	11	076
			Corman Park No. 344	RM	47	11	065
			Dalmeny	T	47	11	073
			Delisle	T	47	12	056
			Dundurn	T	47	11	063
			Dundurn No. 314	RM	47	11	061
			Elstow	VL	47	11	074
			Langham	T	47	11	067
			Martensville	T	47	11	070
			Meacham	VL	47	11	078
			Osler	T	47	11	075
			Saskatoon	CY	47	11	066
			Shields	RV	47	11	064
			Thode	RV	47	11	060
			Vanscoy	VL	47	12	058
			Vanscoy No. 345	RM	47	12	054
			Warman	T	47	11	068
			Whitecap	IRI	47	11	828
Sault Ste. Marie	AR	590	Garden River 14	IRI	35	57	074
			Laird	TP	35	57	011
			Macdonald, Meredith and Aberdeen Additional	TP	35	57	051
			Prince	TP	35	57	066
			Rankin Location 15D	IRI	35	57	075
			Sault Ste. Marie	CY	35	57	061
Sept-Îles	AR	412	Maliotenam	IRI	24	97	804
			Sept-Îles	V	24	97	007
			Uashat	IRI	24	97	802
Shawinigan	AR	444	Grandes-Piles	VL	24	35	040
			Saint-Boniface	MÉ	24	51	085
			Shawinigan	V	24	36	033
Sherbrooke	RMR	433	Ascot Corner	MÉ	24	41	055
			Compton	MÉ	24	44	071
			Hatley	CT	24	45	055
			Magog	V	24	45	072
			North Hatley	VL	24	45	050
			Saint-Denis-de-Brompton	PE	24	42	025
			Sherbrooke	V	24	43	027
			Stoke	MÉ	24	42	005
			Waterville	V	24	44	080
Sorel-Tracy	AR	454	Contrecoeur	V	24	59	035
			Saint-Joseph-de-Sorel	V	24	53	050
			Saint-Ours	V	24	53	032
			Sainte-Anne-de-Sorel	PE	24	53	065
			Sainte-Victoire-de-Sorel	PE	24	53	025
			Sorel-Tracy	V	24	53	052

Tableau 5 Régions métropolitaines de recensement, agglomérations de recensement et leurs subdivisions de recensement composantes en ordre alphabétique, 2006 (suite)

Nom de RMR/AR	Genre de RMR/AR	Code RMR/AR	Nom de SDR composante	Genre de SDR	PR	DR	SDR
Squamish	AR	934	Kowtain 17	IRI	59	31	802
			Seaichem 16	IRI	59	31	806
			Squamish	DM	59	31	006
			Stawamus 24	IRI	59	31	807
			Waiwakum 14	IRI	59	31	808
			Yekwaupsum 18	IRI	59	31	809
St. Catharines–Niagara	RMR	539	Fort Erie	T	35	26	003
			Lincoln	T	35	26	057
			Niagara Falls	CY	35	26	043
			Niagara-on-the-Lake	T	35	26	047
			Pelham	T	35	26	028
			Port Colborne	CY	35	26	011
			St. Catharines	CY	35	26	053
			Thorold	CY	35	26	037
			Wainfleet	TP	35	26	014
			Welland	CY	35	26	032
St. John's	RMR	001	Bauline	T	10	01	512
			Bay Bulls	T	10	01	557
			Conception Bay South	T	10	01	485
			Flatrock	T	10	01	507
			Logy Bay-Middle Cove-Outer Cove	T	10	01	511
			Mount Pearl	CY	10	01	542
			Paradise	T	10	01	517
			Petty Harbour-Maddox Cove	T	10	01	551
			Portugal Cove-St. Philip's	T	10	01	504
			Pouch Cove	T	10	01	505
			St. John's	CY	10	01	519
			Torbay	T	10	01	509
			Witless Bay	T	10	01	559
			Stratford	AR	553	Stratford	CY
Summerside	AR	110	Linkletter	COM	11	03	023
			Lot 17	LOT	11	03	019
			Miscouche	COM	11	03	024
			Summerside	CY	11	03	025
Swift Current	AR	720	Swift Current	CY	47	08	004
			Swift Current No. 137	RM	47	08	001
Temiskaming Shores	AR	584	Cobalt	T	35	54	008
			Coleman	TP	35	54	001
			Harris	TP	35	54	014
			Temiskaming Shores	CY	35	54	020
Terrace	AR	965	Kitimat-Stikine C (Part 1)	RDA	59	49	013
			Kitimat-Stikine E	RDA	59	49	018
			Kitselas 1	IRI	59	49	844
			Kitsumkaylum 1	IRI	59	49	804
			Kshish 4	IRI	59	49	805
			Kulspai 6	IRI	59	49	807
			Terrace	CY	59	49	011
Thetford Mines	AR	430	Saint-Adrien-d'Irlande	MÉ	24	31	095
			Thetford Mines	V	24	31	084
Thompson	AR	640	Mystery Lake	LGD	46	22	017
			Thompson	CY	46	22	026

Tableau 5 Régions métropolitaines de recensement, agglomérations de recensement et leurs subdivisions de recensement composantes en ordre alphabétique, 2006 (suite)

Nom de RMR/AR	Genre de RMR/AR	Code RMR/AR	Nom de SDR composante	Genre de SDR	PR	DR	SDR			
Thunder Bay	RMR	595	Conmee	TP	35	58	019			
			Fort William 52	IRI	35	58	003			
			Gillies	TP	35	58	012			
			Neebing	MU	35	58	001			
			O'Connor	TP	35	58	016			
			Oliver Paipoonge	MU	35	58	011			
			Shuniah	TP	35	58	028			
			Thunder Bay	CY	35	58	004			
Tillsonburg	AR	546	Tillsonburg	T	35	32	004			
Timmins	AR	586	Timmins	CY	35	56	027			
Toronto	RMR	535	Ajax	T	35	18	005			
			Aurora	T	35	19	046			
			Bradford West Gwillimbury	T	35	43	014			
			Brampton	CY	35	21	010			
			Caledon	T	35	21	024			
			Chippewas of Georgina Island First Nation	IRI	35	19	076			
			East Gwillimbury	T	35	19	054			
			Georgina	T	35	19	070			
			Halton Hills	T	35	24	015			
			King	TP	35	19	049			
			Markham	T	35	19	036			
			Milton	T	35	24	009			
			Mississauga	CY	35	21	005			
			Mono	T	35	22	012			
			New Tecumseth	T	35	43	007			
			Newmarket	T	35	19	048			
			Oakville	T	35	24	001			
			Orangeville	T	35	22	014			
			Pickering	CY	35	18	001			
			Richmond Hill	T	35	19	038			
			Toronto	C	35	20	005			
			Uxbridge	TP	35	18	029			
			Vaughan	CY	35	19	028			
			Whitchurch-Stouffville	T	35	19	044			
			Trois-Rivières	RMR	442	Bécancour	V	24	38	010
						Champlain	MÉ	24	37	220
						Saint-Maurice	PE	24	37	230
						Trois-Rivières	V	24	37	067
Wôlinak	IRI	24				38	802			
Truro	AR	215	Colchester, Subd. B	SC	12	10	008			
			Colchester, Subd. C	SC	12	10	001			
			Millbrook 27	IRI	12	10	003			
			Truro	T	12	10	006			
Val-d'Or	AR	480	Lac-Simon	IRI	24	89	804			
			Val-d'Or	V	24	89	008			
Vancouver	RMR	933	Anmore	VL	59	15	038			
			Barnston Island 3	IRI	59	15	809			
			Belcarra	VL	59	15	036			
			Bowen Island	IM	59	15	062			
			Burnaby	CY	59	15	025			
			Burrard Inlet 3	IRI	59	15	806			
			Capilano 5	IRI	59	15	808			
			Coquitlam	CY	59	15	034			
			Coquitlam 1	IRI	59	15	805			
			Coquitlam 2	IRI	59	15	804			
			Delta	DM	59	15	011			
			Greater Vancouver A	RDA	59	15	020			

Tableau 5 Régions métropolitaines de recensement, agglomérations de recensement et leurs subdivisions de recensement composantes en ordre alphabétique, 2006 (suite)

Nom de RMR/AR	Genre de RMR/AR	Code RMR/AR	Nom de SDR composante	Genre de SDR	PR	DR	SDR	
Vancouver (fin)			Katzie 1	IRI	59	15	830	
			Katzie 2	IRI	59	15	813	
			Langley	CY	59	15	002	
			Langley	DM	59	15	001	
			Langley 5	IRI	59	15	835	
			Lions Bay	VL	59	15	065	
			Maple Ridge	DM	59	15	075	
			Matsqui 4	IRI	59	15	825	
			McMillan Island 6	IRI	59	15	816	
			Mission 1	IRI	59	15	807	
			Musqueam 2	IRI	59	15	803	
			Musqueam 4	IRI	59	15	810	
			New Westminster	CY	59	15	029	
			North Vancouver	CY	59	15	051	
			North Vancouver	DM	59	15	046	
			Pitt Meadows	DM	59	15	070	
			Port Coquitlam	CY	59	15	039	
			Port Moody	CY	59	15	043	
			Richmond	CY	59	15	015	
			Semiahmoo	IRI	59	15	801	
			Seymour Creek 2	IRI	59	15	811	
			Surrey	CY	59	15	004	
			Tsawwassen	IRI	59	15	802	
			Vancouver	CY	59	15	022	
			West Vancouver	DM	59	15	055	
			White Rock	CY	59	15	007	
			Whonnock 1	IRI	59	15	840	
	Vernon	AR	918	Coldstream	DM	59	37	010
				North Okanagan B	RDA	59	37	017
				North Okanagan C	RDA	59	37	021
Okanagan (Part) 1				IRI	59	37	801	
Priest's Valley 6				IRI	59	37	803	
Vernon				CY	59	37	014	
Victoria	RMR	935	Becher Bay 1	IRI	59	17	809	
			Capital H (Part 1)	RDA	59	17	054	
			Central Saanich	DM	59	17	015	
			Cole Bay 3	IRI	59	17	801	
			Colwood	CY	59	17	041	
			East Saanich 2	IRI	59	17	803	
			Esquimalt	DM	59	17	040	
			Esquimalt	IRI	59	17	811	
			Highlands	DM	59	17	049	
			Langford	CY	59	17	044	
			Metchosin	DM	59	17	042	
			New Songhees 1A	IRI	59	17	812	
			North Saanich	DM	59	17	005	
			Oak Bay	DM	59	17	030	
			Saanich	DM	59	17	021	
			Sidney	T	59	17	010	
			Sooke	DM	59	17	052	
			South Saanich 1	IRI	59	17	804	
			T'Sou-ke 1 (Sooke 1)	IRI	59	17	817	
			T'Sou-ke 2 (Sooke 2)	IRI	59	17	818	
			Union Bay 4	IRI	59	17	802	
			Victoria	CY	59	17	034	
			View Royal	T	59	17	047	
Victoriaville	AR	440	Chesterville	MÉ	24	39	030	
			Saint-Christophe-d'Arthabaska	PE	24	39	060	
			Victoriaville	V	24	39	062	
			Warwick	V	24	39	077	

Tableau 5 Régions métropolitaines de recensement, agglomérations de recensement et leurs subdivisions de recensement composantes en ordre alphabétique, 2006 (suite)

Nom de RMR/AR	Genre de RMR/AR	Code RMR/AR	Nom de SDR composante	Genre de SDR	PR	DR	SDR
Wetaskiwin	AR	865	Wetaskiwin	CY	48	11	002
Whitehorse	AR	990	Ibex Valley	HAM	60	01	055
			Lake Laberge 1	IRI	60	01	010
			Mt. Lorne	HAM	60	01	044
			Whitehorse	CY	60	01	009
			Whitehorse, Unorganized	NO	60	01	060
Williams Lake	AR	950	Alkali Lake 1	IRI	59	41	801
			Alkali Lake 4A	IRI	59	41	873
			Cariboo D	RDA	59	41	010
			Cariboo E	RDA	59	41	012
			Dog Creek 1	IRI	59	41	806
			Dog Creek 2	IRI	59	41	807
			Johny Sticks 2	IRI	59	41	811
			Little Springs 8	IRI	59	41	874
			Little Springs 18	IRI	59	41	875
			Sandy Harry 4	IRI	59	41	868
			Soda Creek 1	IRI	59	41	810
			Swan Lake 3	IRI	59	41	872
			Williams Lake	CY	59	41	009
Windsor	RMR	559	Amherstburg	T	35	37	028
			Lakeshore	T	35	37	064
			LaSalle	T	35	37	034
			Tecumseh	T	35	37	048
			Windsor	CY	35	37	039
Winnipeg	RMR	602	Brokenhead 4	IRI	46	13	062
			East St. Paul	RM	46	13	032
			Headingley	RM	46	11	042
			Macdonald	RM	46	10	035
			Ritchot	RM	46	02	075
			Rosser	RM	46	14	015
			Springfield	RM	46	12	047
			St. Clements	RM	46	13	056
			St. François Xavier	RM	46	10	052
			Taché	RM	46	02	069
			West St. Paul	RM	46	13	037
			Winnipeg	CY	46	11	040
Wood Buffalo	AR	860	Allison Bay 219	IRI	48	16	850
			Charles Lake 225	IRI	48	16	855
			Chipewyan 201	IRI	48	16	828
			Chipewyan 201A	IRI	48	16	831
			Chipewyan 201B	IRI	48	16	834
			Chipewyan 201C	IRI	48	16	837
			Chipewyan 201D	IRI	48	16	840
			Chipewyan 201E	IRI	48	16	843
			Chipewyan 201F	IRI	48	16	845
			Chipewyan 201G	IRI	48	16	848
			Clearwater 175	IRI	48	16	823
			Collin Lake 223	IRI	48	16	854
			Cornwall Lake 224	IRI	48	16	853
			Devil's Gate 220	IRI	48	16	825
			Dog Head 218	IRI	48	16	852
			Fort Mackay	S-É	48	16	859
			Fort McKay 174	IRI	48	16	856
			Gregoire Lake 176	IRI	48	16	821
			Gregoire Lake 176A	IRI	48	16	822
			Janvier 194	IRI	48	16	817
			Namur Lake 174B	IRI	48	16	858
			Namur River 174A	IRI	48	16	857
			Old Fort 217	IRI	48	16	849

Tableau 5 Régions métropolitaines de recensement, agglomérations de recensement et leurs subdivisions de recensement composantes en ordre alphabétique, 2006 (fin)

Nom de RMR/AR	Genre de RMR/AR	Code RMR/AR	Nom de SDR composante	Genre de SDR	PR	DR	SDR
Wood Buffalo (fin)			Sandy Point 221	IRI	48	16	851
			Wood Buffalo	RGM	48	16	037
Woodstock	AR	544	Woodstock	CY	35	32	042
Yellowknife	AR	995	Yellowknife	CY	61	06	023
Yorkton	AR	710	Ebenezer	VL	47	09	014
			Orkney No. 244	RM	47	09	011
			Springside	T	47	09	016
			Willowbrook	VL	47	09	018
			Yorkton	CY	47	09	012

Note : Six agglomérations de recensement sont devenues des régions métropolitaines de recensement en 2006 : Moncton (305), Peterborough (529), Brantford (543), Guelph (550), Barrie (568) et Kelowna (915). De plus, sept AR ont été ajoutées : Bay Roberts (005), Miramichi (329), Centre Wellington (531), Ingersoll (533), Okotoks (820), Canmore (828) et Salmon Arm (920) alors que les AR suivantes étaient supprimées : Gander et Labrador City dont la population du noyau urbain était inférieure à 10,000 habitants en 2001 ainsi que Magog qui est maintenant réunie à la RMR de Sherbrooke.

Tableau 6 Régions économiques et leurs divisions de recensement composantes en ordre numérique, selon la province et le territoire, 2006

PR	RE	Nom de RE	PR	DR	Nom de DR composante	Genre de DR
Terre-Neuve-et-Labrador						
10	10	Avalon Peninsula	10	01	Division No. 1	CDR
10	20	Côte-sud-Burin Peninsula	10	02	Division No. 2	CDR
			10	03	Division No. 3	CDR
10	30	Côte-ouest-Northern Peninsula-Labrador	10	04	Division No. 4	CDR
			10	05	Division No. 5	CDR
			10	09	Division No. 9	CDR
			10	10	Division No. 10	CDR
			10	11	Division No. 11	CDR
10	40	Notre Dame-Central Bonavista Bay	10	06	Division No. 6	CDR
			10	07	Division No. 7	CDR
			10	08	Division No. 8	CDR
Île-du-Prince-Édouard						
11	10	Île-du-Prince-Édouard	11	01	Kings	CTY
			11	02	Queens	CTY
			11	03	Prince	CTY
Nouvelle-Écosse						
12	10	Cape Breton	12	15	Inverness	CTY
			12	16	Richmond	CTY
			12	17	Cape Breton	CTY
			12	18	Victoria	CTY
12	20	Côte-nord	12	10	Colchester	CTY
			12	11	Cumberland	CTY
			12	12	Pictou	CTY
			12	13	Guysborough	CTY
			12	14	Antigonish	CTY
12	30	Annapolis Valley	12	05	Annapolis	CTY
			12	07	Kings	CTY
			12	08	Hants	CTY
12	40	Sud	12	01	Shelburne	CTY
			12	02	Yarmouth	CTY
			12	03	Digby	CTY
			12	04	Queens	CTY
			12	06	Lunenburg	CTY
12	50	Halifax	12	09	Halifax	CTY
Nouveau-Brunswick						
13	10	Campbellton-Miramichi	13	09	Northumberland	CT
			13	14	Restigouche	CT
			13	15	Gloucester	CT
13	20	Moncton-Richibucto	13	06	Albert	CT
			13	07	Westmorland	CT
			13	08	Kent	CT
13	30	Saint John-St. Stephen	13	01	Saint John	CT
			13	02	Charlotte	CT
			13	05	Kings	CT

Tableau 6 Régions économiques et leurs divisions de recensement composantes en ordre numérique, selon la province et le territoire, 2006 (suite)

PR	RE	Nom de RE	PR	DR	Nom de DR composante	Genre de DR
Nouveau-Brunswick (fin)						
13	40	Fredericton–Oromocto	13	03	Sunbury	CT
			13	04	Queens	CT
			13	10	York	CT
13	50	Edmundston–Woodstock	13	11	Carleton	CT
			13	12	Victoria	CT
			13	13	Madawaska	CT
Québec						
24	10	Gaspésie–Îles-de-la-Madeleine	24	01	Les Îles-de-la-Madeleine	TÉ
			24	02	Le Rocher-Percé	MRC
			24	03	La Côte-de-Gaspé	MRC
			24	04	La Haute-Gaspésie	MRC
			24	05	Bonaventure	MRC
			24	06	Avignon	MRC
24	15	Bas-Saint-Laurent	24	07	La Matapédia	MRC
			24	08	Matane	MRC
			24	09	La Mitis	MRC
			24	10	Rimouski-Neigette	MRC
			24	11	Les Basques	MRC
			24	12	Rivière-du-Loup	MRC
			24	13	Témiscouata	MRC
			24	14	Kamouraska	MRC
24	20	Capitale-Nationale	24	15	Charlevoix-Est	MRC
			24	16	Charlevoix	MRC
			24	20	L'Île-d'Orléans	MRC
			24	21	La Côte-de-Beaupré	MRC
			24	22	La Jacques-Cartier	MRC
			24	23	Québec	TÉ
			24	34	Portneuf	MRC
24	25	Chaudière-Appalaches	24	17	L'Islet	MRC
			24	18	Montmagny	MRC
			24	19	Bellechasse	MRC
			24	25	Lévis	TÉ
			24	26	La Nouvelle-Beauce	MRC
			24	27	Robert-Cliche	MRC
			24	28	Les Etchemins	MRC
			24	29	Beauce-Sartigan	MRC
			24	31	L'Amiante	MRC
			24	33	Lotbinière	MRC
			24	30	Estrie	24
24	40	Asbestos				MRC
24	41	Le Haut-Saint-François				MRC
24	42	Le Val-Saint-François				MRC
24	43	Sherbrooke				TÉ
24	44	Coaticook				MRC
24	45	Memphrémagog	MRC			
24	33	Centre-du-Québec	24	32	L'Érable	MRC
			24	38	Bécancour	MRC
			24	39	Arthabaska	MRC
			24	49	Drummond	MRC
			24	50	Nicolet-Yamaska	MRC
24	35	Montérégie	24	46	Brome-Missisquoi	MRC
			24	47	La Haute-Yamaska	MRC
			24	48	Acton	MRC

Tableau 6 Régions économiques et leurs divisions de recensement composantes en ordre numérique, selon la province et le territoire, 2006 (suite)

PR	RE	Nom de RE	PR	DR	Nom de DR composante	Genre de DR
Québec (fin)						
			24	53	Le Bas-Richelieu	MRC
			24	54	Les Maskoutains	MRC
			24	55	Rouville	MRC
			24	56	Le Haut-Richelieu	MRC
			24	57	La Vallée-du-Richelieu	MRC
			24	58	Longueuil	TÉ
			24	59	Lajemmerais	MRC
			24	67	Roussillon	MRC
			24	68	Les Jardins-de-Napierville	MRC
			24	69	Le Haut-Saint-Laurent	MRC
			24	70	Beauharnois-Salaberry	MRC
			24	71	Vaudreuil-Soulanges	MRC
24	40	Montréal	24	66	Montréal	TÉ
24	45	Laval	24	65	Laval	TÉ
24	50	Lanaudière	24	52	D'Autray	MRC
			24	60	L'Assomption	MRC
			24	61	Joliette	MRC
			24	62	Matawinie	MRC
			24	63	Montcalm	MRC
			24	64	Les Moulins	MRC
24	55	Laurentides	24	72	Deux-Montagnes	MRC
			24	73	Thérèse-De Blainville	MRC
			24	74	Mirabel	TÉ
			24	75	La Rivière-du-Nord	MRC
			24	76	Argenteuil	MRC
			24	77	Les Pays-d'en-Haut	MRC
			24	78	Les Laurentides	MRC
			24	79	Antoine-Labelle	MRC
24	60	Outaouais	24	80	Papineau	MRC
			24	81	Gatineau	TÉ
			24	82	Les Collines-de-l'Outaouais	MRC
			24	83	La Vallée-de-la-Gatineau	MRC
			24	84	Pontiac	MRC
24	65	Abitibi-Témiscamingue	24	85	Témiscamingue	MRC
			24	86	Rouyn-Noranda	TÉ
			24	87	Abitibi-Ouest	MRC
			24	88	Abitibi	MRC
			24	89	La Vallée-de-l'Or	MRC
24	70	Mauricie	24	35	Mékinac	MRC
			24	36	Shawinigan	TÉ
			24	37	Francheville	CDR
			24	51	Maskinongé	MRC
			24	90	La Tuque	TÉ
24	75	Saguenay-Lac-Saint-Jean	24	91	Le Domaine-du-Roy	MRC
			24	92	Maria-Chapdelaine	MRC
			24	93	Lac-Saint-Jean-Est	MRC
			24	94	Le Saguenay-et-son-Fjord	CDR
24	80	Côte-Nord	24	95	La Haute-Côte-Nord	MRC
			24	96	Manicouagan	MRC
			24	97	Sept-Rivières-Caniapiscau	CDR
			24	98	Minganie-Basse-Côte-Nord	CDR
24	90	Nord-du-Québec	24	99	Nord-du-Québec	CDR

Tableau 6 Régions économiques et leurs divisions de recensement composantes en ordre numérique, selon la province et le territoire, 2006 (suite)

PR	RE	Nom de RE	PR	DR	Nom de DR composante	Genre de DR
Ontario						
35	10	Ottawa	35	01	Stormont, Dundas and Glengarry	UC
			35	02	Prescott and Russell	UC
			35	06	Ottawa	CDR
			35	07	Leeds and Grenville	UC
			35	09	Lanark	CTY
35	15	Kingston–Pembroke	35	10	Frontenac	MB
			35	11	Lennox and Addington	CTY
			35	12	Hastings	CTY
			35	13	Prince Edward	CDR
			35	47	Renfrew	CTY
35	20	Muskoka–Kawartha	35	14	Northumberland	CTY
			35	15	Peterborough	CTY
			35	16	Kawartha Lakes	CDR
			35	44	Muskoka	DM
			35	46	Haliburton	CTY
35	30	Toronto	35	18	Durham	RM
			35	19	York	RM
			35	20	Toronto	CDR
			35	21	Peel	RM
			35	24*	Halton	RM
35	40	Kitchener–Waterloo–Barrie	35	22	Dufferin	CTY
			35	23	Wellington	CTY
			35	30	Waterloo	RM
			35	43	Simcoe	CTY
35	50	Hamilton–Niagara Peninsula	35	24*	Halton	RM
			35	25	Hamilton	CDR
			35	26	Niagara	RM
			35	28	Haldimand–Norfolk	CDR
			35	29	Brant	CDR
35	60	London	35	32	Oxford	CTY
			35	34	Elgin	CTY
			35	39	Middlesex	CTY
35	70	Windsor–Sarnia	35	36	Chatham–Kent	CDR
			35	37	Essex	CTY
			35	38	Lambton	CTY
35	80	Stratford–Bruce Peninsula	35	31	Perth	CTY
			35	40	Huron	CTY
			35	41	Bruce	CTY
			35	42	Grey	CTY
35	90	Nord-est	35	48	Nipissing	DIS
			35	49	Parry Sound	DIS
			35	51	Manitoulin	DIS
			35	52	Sudbury	DIS
			35	53	Grand Sudbury	CDR
			35	54	Timiskaming	DIS
			35	56	Cochrane	DIS
35	57	Algoma	DIS			
35	95	Nord-ouest	35	58	Thunder Bay	DIS
			35	59	Rainy River	DIS
			35	60	Kenora	DIS

Tableau 6 Régions économiques et leurs divisions de recensement composantes en ordre numérique, selon la province et le territoire, 2006 (suite)

PR	RE	Nom de RE	PR	DR	Nom de DR composante	Genre de DR
Manitoba						
46	10	Sud-est	46	01	Division No. 1	CDR
			46	02	Division No. 2	CDR
			46	12	Division No. 12	CDR
46	20	Centre sud	46	03	Division No. 3	CDR
			46	04	Division No. 4	CDR
46	30	Sud-ouest	46	05	Division No. 5	CDR
			46	06	Division No. 6	CDR
			46	07	Division No. 7	CDR
			46	15	Division No. 15	CDR
46	40	Centre nord	46	08	Division No. 8	CDR
			46	09	Division No. 9	CDR
			46	10	Division No. 10	CDR
46	50	Winnipeg	46	11	Division No. 11	CDR
46	60	Interlake	46	13	Division No. 13	CDR
			46	14	Division No. 14	CDR
			46	18	Division No. 18	CDR
46	70	Parklands	46	16	Division No. 16	CDR
			46	17	Division No. 17	CDR
			46	20	Division No. 20	CDR
46	80	Nord	46	19	Division No. 19	CDR
			46	21	Division No. 21	CDR
			46	22	Division No. 22	CDR
			46	23	Division No. 23	CDR
Saskatchewan						
47	10	Regina–Moose Mountain	47	01	Division No. 1	CDR
			47	02	Division No. 2	CDR
			47	06	Division No. 6	CDR
47	20	Swift Current–Moose Jaw	47	03	Division No. 3	CDR
			47	04	Division No. 4	CDR
			47	07	Division No. 7	CDR
			47	08	Division No. 8	CDR
47	30	Saskatoon–Biggar	47	11	Division No. 11	CDR
			47	12	Division No. 12	CDR
			47	13	Division No. 13	CDR
47	40	Yorkton–Melville	47	05	Division No. 5	CDR
			47	09	Division No. 9	CDR
			47	10	Division No. 10	CDR
47	50	Prince Albert	47	14	Division No. 14	CDR
			47	15	Division No. 15	CDR
			47	16	Division No. 16	CDR
			47	17	Division No. 17	CDR
47	60	Nord	47	18	Division No. 18	CDR

Tableau 6 Régions économiques et leurs divisions de recensement composantes en ordre numérique, selon la province et le territoire, 2006 (suite)

PR	RE	Nom de RE	PR	DR	Nom de DR composante	Genre de DR
Alberta						
48	10	Lethbridge–Medicine Hat	48	01	Division No. 1	CDR
			48	02	Division No. 2	CDR
			48	03	Division No. 3	CDR
48	20	Camrose–Drumheller	48	04	Division No. 4	CDR
			48	05	Division No. 5	CDR
			48	07	Division No. 7	CDR
			48	10	Division No. 10	CDR
48	30	Calgary	48	06	Division No. 6	CDR
48	40	Banff–Jasper–Rocky Mountain House	48	09	Division No. 9	CDR
			48	14	Division No. 14	CDR
			48	15	Division No. 15	CDR
48	50	Red Deer	48	08	Division No. 8	CDR
48	60	Edmonton	48	11	Division No. 11	CDR
48	70	Athabasca–Grande Prairie–Peace River	48	13	Division No. 13	CDR
			48	17	Division No. 17	CDR
			48	18	Division No. 18	CDR
			48	19	Division No. 19	CDR
48	80	Wood Buffalo–Cold Lake	48	12	Division No. 12	CDR
			48	16	Division No. 16	CDR
Colombie-Britannique						
59	10	Île de Vancouver et la côte	59	17	Capital	RD
			59	19	Cowichan Valley	RD
			59	21	Nanaimo	RD
			59	23	Alberni-Clayoquot	RD
			59	25	Comox-Strathcona	RD
			59	27	Powell River	RD
			59	43	Mount Waddington	RD
			59	45	Central Coast	RD
			59	20	Lower Mainland–Sud-ouest	59
59	15	Greater Vancouver				RD
59	29	Sunshine Coast				RD
59	31	Squamish-Lillooet				RD
59	30	Thompson–Okanagan	59	07	Okanagan-Similkameen	RD
			59	33	Thompson-Nicola	RD
			59	35	Central Okanagan	RD
			59	37	North Okanagan	RD
			59	39	Columbia-Shuswap	RD
59	40	Kootenay	59	01	East Kootenay	RD
			59	03	Central Kootenay	RD
			59	05	Kootenay Boundary	RD
59	50	Cariboo	59	41	Cariboo	RD
			59	53	Fraser-Fort George	RD
59	60	Côte-nord	59	47	Skeena-Queen Charlotte	RD
			59	49	Kitimat-Stikine	RD
59	70	Nechako	59	51	Bulkley-Nechako	RD
			59	57	Stikine	REG

Tableau 6 Régions économiques et leurs divisions de recensement composantes en ordre numérique, selon la province et le territoire, 2006 (fin)

PR	RE	Nom de RE	PR	DR	Nom de DR composante	Genre de DR
Colombie-Britannique (fin)						
59	80	Nord-est	59	55	Peace River	RD
			59	59	Northern Rockies	RD
Territoire du Yukon						
60	10	Territoire du Yukon	60	01	Yukon	TER
Territoires du Nord-Ouest						
61	10	Territoires du Nord-Ouest	61	06	Fort Smith	REG
			61	07	Inuvik	REG
Nunavut						
62	10	Nunavut	62	04	Baffin	REG
			62	05	Keewatin	REG
			62	08	Kitikmeot	REG

* Signifie <<partie de>>. Les subdivisions de recensement suivantes : Oakville (35 24 001), Milton (35 24 009) et Halton Hills (35 24 015) qui sont composantes de la division de recensement Halton, RM (35 24) font partie de la RE de Toronto. La partie restante d'Halton RM, la SDR de Burlington (35 24 002), est incluse dans la RE d'Hamilton–Niagara Peninsula.

Tableau 7 Index des noms de localité, selon la province et le territoire, 2006

Nom	Genre	PR	DR	SDR	RMR/ AR	Nom	Genre	PR	DR	SDR	RMR/ AR
Terre-Neuve-et-Labrador						Badger's Quay		10	07	056	
Abraham's Cove		10	04	022		Badger's Quay-Valleyfield-Pool's Island		10	07	060	
Abrahams Cove		10	04	022		Baie d'Espoir Airport		10	03	014	
Adam's Cove		10	01	352		Baie Verte	T	10	08	079	
Adams Cove		10	01	352		Baine Harbour	T	10	02	040	
Adeyton		10	07	001		Baker Cove		10	02	044	
Adeytown		10	07	001		Baker's Brook		10	09	009	
Adlatovusek		10	11	005		Bakers Brook		10	09	009	
Admiral's Beach		10	01	186		Ballam Bridge		10	05	010	
Admiral's Cove		10	01	124		Bally Haly		10	01	519	001
Admirals Beach	T	10	01	186		Ballyhack		10	01	464	
Advocate		10	08	074		Bande de l'Arier Harbour		10	03	001	
Aguathuna		10	04	042		Bar Haven		10	02	044	
Aiderburn		10	06	001		Barachois		10	01	174	
Aillik		10	11	005		Barachois Brook		10	04	011	
Alderburn		10	06	001		Barachois		10	03	009	
Alexander Bay		10	07	038		Barachois Brook		10	04	011	
Allan's Island		10	02	012		Barasway de Plate		10	02	026	
Amherst Cove		10	07	024		Bareneed		10	01	415	
Amusk		10	10	029		Barge Bay		10	10	001	
Anchor Brook		10	08	001		Barr'd Harbour		10	09	047	
Anchor Point	T	10	09	023		Barr'd Islands		10	08	020	
Anderson's Cove		10	03	001		Barrett's Siding		10	07	031	
Angel's Cove		10	01	214		Barry Head		10	04	016	
Angels Cove		10	01	214		Barry's Brook		10	04	011	
Angle Brook		10	07	038		Barry's Island		10	01	464	
Anse a Loup		10	10	002		Bartlett's Harbour		10	09	021	
Anse Eclair		10	10	001		Bartletts Harbour		10	09	021	
Appleton	T	10	06	011		Barton		10	07	009	
Aquaforte	T	10	01	144		Batteau		10	10	008	
Argentia		10	01	234		Battery		10	01	149	
Argentia Airport		10	01	234		Battle Harbour		10	10	008	
Arnold's Cove	T	10	01	270		Bauline	T	10	01	512	001
Arnold's Cove Station West		10	01	259		Bauline East		10	01	124	
Arnolds Cove Station		10	01	259		Bay Bulls	T	10	01	557	001
Arnolds Cove Station		10	01	270		Bay Bulls -Big Pond		10	01	519	001
Ashuanipi		10	10	029		Bay Bulls Road		10	01	519	001
Aspen		10	07	006		Bay d'Espoir		10	03	014	
Aspen Brook		10	06	014		Bay d'Espoir, Head of		10	03	018	
Aspen Cove		10	08	008		Bay de l'Eau		10	02	029	
Aspey Brook		10	07	006		Bay de Loup		10	03	024	
Aspey Cove		10	07	006		Bay de Verde	T	10	01	347	
Astray		10	10	029		Bay du Nord		10	03	001	
Avondale	T	10	01	464		Bay L'Argent		10	02	026	
Bacalhao Island		10	08	031		Bay L'Argent	T	10	02	027	
Baccalieu		10	01	339		Bay l'Argentia		10	02	026	
Baccalieu Island		10	01	339		Bay Of Islands		10	05	019	
Back Arm		10	09	021		Bay Roberts	T	10	01	409	005
Back Cove		10	08	074		Bay Roberts East		10	01	409	005
Back Harbour		10	08	035		Bay St. George South		10	04	006	
Back Shore		10	01	101		Bay View		10	02	002	
Bacon Cove		10	01	461		Bayleys Cove		10	07	024	
Badger		10	06	014		Bayside		10	05	008	
Badger	T	10	06	026		Baytona	T	10	08	040	

Tableau 7 Index des noms de localité, selon la province et le territoire, 2006 (suite)

Nom	Genre	PR	DR	SDR	RMR/ AR	Nom	Genre	PR	DR	SDR	RMR/ AR
Terre-Neuve-et-Labrador (suite)						Birchy Cove		10	07	024	
Bayview		10	08	035		Birchy Cove		10	08	065	
Beaches		10	05	007		Birchy Head		10	09	009	
Beachside	T	10	08	066		Birchy Lake		10	08	074	
Beachy Cove		10	01	409	005	Birchy Nap		10	01	509	001
Bear Cove		10	08	074		Bird Cove	T	10	09	026	
Bear Cove		10	09	009		Biscay Bay		10	01	101	
Bear Cove		10	09	021		Biscayan Cove		10	01	505	001
Bears Cove		10	01	374		Bishop's Cove	T	10	01	394	005
Beau Bois		10	02	022		Bishop's Falls	T	10	06	019	
Beaumont		10	08	056		Bishop's Harbour		10	07	046	
Beaumont North		10	08	056		Bishops Beach		10	01	409	005
Beaumont South		10	08	052		Bishops Falls South		10	06	019	
Beaver		10	04	016		Black Bear Bay		10	10	008	
Beaver Cove		10	08	008		Black Duck		10	04	016	
Beaver Pond		10	04	016		Black Duck Brook		10	04	022	
Beaverton		10	08	036		Black Duck Brook-Winterhouse		10	04	022	
Beckfords		10	01	219		Black Duck Cove		10	02	005	
Belfry		10	10	008		Black Duck Cove		10	07	006	
Bell Island		10	01	494		Black Duck Cove		10	09	021	
Bell Island Airport		10	01	490		Black Duck Pond		10	01	415	
Bell Island Front		10	01	494		Black Duck Siding		10	04	011	
Bellburns	T	10	09	042		Black Duck Siding		10	04	016	
Belldown's Point		10	09	041		Black Head Bay		10	07	024	
Belle Bay		10	03	001		Black Island		10	08	031	
Belle Isle		10	09	031		Black Island		10	08	036	
Belle Isle Lab		10	10	008		Black Island (Bay of Exploit)		10	08	036	
Belleoram		10	03	001		Black Island, Friday's Bay		10	08	031	
Belleoram	T	10	03	004		Black River		10	02	048	
Bellevue		10	01	259		Black Tickle		10	10	008	
Bellevue Beach		10	01	259		Black Tickle-Domino		10	10	008	
Bellman's Cove		10	04	021		Blackhead		10	01	352	
Bellmans Cove		10	04	042		Blackhead		10	01	519	001
Bennett Cove		10	05	019		Blackhead Road		10	01	519	001
Benoit Cove		10	05	020	015	Blaketown		10	01	293	
Benoit's Cove		10	05	019		Bloomfield		10	07	031	
Benoit's Cove		10	05	020	015	Blow Me Down		10	01	415	
Benoits Siding		10	04	001		Blue Beach		10	04	022	
Benton		10	06	008		Blue Cove		10	09	021	
Berry Head		10	04	016		Bluff Head		10	10	020	
Besom Cove		10	01	339		Bluff Head Cove		10	08	026	
Best's Harbour		10	02	044		Blundons Siding		10	07	031	
Bide Arm	T	10	09	027		Boat Harbour		10	02	031	
Big Bonne Bay Pond		10	09	009		Boat Harbour West		10	02	031	
Big Brook		10	09	021		Bob's Cove		10	08	046	
Big Cove		10	04	022		Bobbin Joyce		10	10	008	
Big Harbour Deep		10	09	001		Bobby Cove		10	08	067	
Big Pond		10	01	519	001	Bonalds Island		10	03	024	
Big Salmonier		10	02	001		Bonavista	T	10	07	023	
Bill's Brook		10	10	008		Bonavista		10	07	024	
Birch Brook		10	04	011		Bond Path		10	02	031	
Birch Hills		10	01	409	005	Bonne Bay		10	09	011	
Birchy Bay	T	10	08	038		Boswarlos		10	04	016	
Birchy Bay North		10	08	040		Bottle Cove		10	05	019	

Tableau 7 Index des noms de localité, selon la province et le territoire, 2006 (suite)

Nom	Genre	PR	DR	SDR	RMR/ AR	Nom	Genre	PR	DR	SDR	RMR/ AR
Terre-Neuve-et-Labrador (suite)						Burgeo	T	10	03	028	
Botwood	T	10	06	022		Burgoyne's Cove		10	07	009	
Bowring Park		10	01	519	001	Burgoynes Cove		10	07	009	
Boxey		10	03	003		Burin		10	02	001	
Boyd's Cove		10	08	036		Burin	T	10	02	005	
Boyd's Harbour		10	08	036		Burin Bay		10	02	005	
Bradley's Cove		10	01	339		Burin Bay Arm		10	02	005	
Bradleys Cove		10	01	339		Burin North		10	02	001	
Bragg's Island		10	07	051		Burke's Cove		10	01	456	
Brake's Cove		10	05	019		Burlington	T	10	08	071	
Branch	T	10	01	219		Burns Cove		10	02	034	
Bread and Cheese		10	01	557	001	Burnside		10	07	038	
Brent's Cove	T	10	08	077		Burnside-St. Chads		10	07	038	
Brewley		10	02	044		Burnt Arm		10	08	042	
Bridgeport		10	08	031		Burnt Cove		10	01	124	
Bridger's Cove		10	08	031		Burnt Head		10	01	441	
Briens		10	01	472		Burnt Island		10	02	031	
Brig Bay		10	09	021		Burnt Islands	T	10	03	033	
Brighton	T	10	08	055		Burnt Point		10	01	339	
Brighton Island		10	08	052		Burnt Point-Gull Island		10	01	339	
Brigus	T	10	01	446		Burnt Stump		10	01	472	
Brigus Gullies		10	01	446		Burnt Village		10	09	028	
Brigus Junction		10	01	452		Burtions Cove		10	05	007	
Brigus South		10	01	124		Bussey's Hill		10	01	415	
Bristol's Hope		10	01	374		Butchers		10	01	325	
Britannia		10	07	006		Butlerville		10	01	409	005
Britannia East		10	07	006		Butter Cove		10	07	001	
British Harbour		10	07	014		Butts		10	07	045	
Broad Cove		10	01	304		Butts Pond		10	07	045	
Broad Cove		10	01	352		Cahill Point		10	01	519	001
Broad Cove		10	02	044		Caine's Island		10	03	042	
Broad Cove North		10	01	339		Cains Island		10	03	042	
Brookfield		10	07	060		Calmer		10	02	014	
Brooklyn		10	07	031		Calvert		10	01	124	
Brookside		10	02	031		Camp Bay		10	10	008	
Brown's Arm		10	08	042		Camp Boggy		10	03	014	
Brown's Arm-Porterville		10	08	042		Campbells Creek		10	04	022	
Browns Cove		10	05	003		Campbellton		10	08	036	
Brownsdale		10	01	321		Campbellton	T	10	08	037	
Brownsdale-Sibleys Cove		10	01	321		Canada Harbour		10	09	001	
Brule		10	02	044		Canning's Cove		10	07	031	
Bryant's Cove	T	10	01	375		Cannings Bridge		10	05	010	
Buchans		10	06	029		Cannings Cove		10	07	031	
Buchans	T	10	06	031		Cape Anguille		10	04	001	
Buchans Airport		10	06	029		Cape Bauld		10	09	031	
Buchans Junction		10	06	029		Cape Broyle	T	10	01	126	
Buckles Point		10	10	001		Cape Charles		10	10	008	
Buddens Tickle		10	09	001		Cape Charles Lab		10	10	008	
Bull Cove		10	02	001		Cape Cove		10	08	020	
Bull's Cove		10	02	005		Cape Dog		10	01	203	
Bulley's Cove		10	08	046		Cape Freels North		10	07	056	
Bulls Cove		10	02	005		Cape Freels South		10	07	056	
Bunyan's Cove		10	07	031		Cape Harrison		10	11	040	

Tableau 7 Index des noms de localité, selon la province et le territoire, 2006 (suite)

Nom	Genre	PR	DR	SDR	RMR/ AR	Nom	Genre	PR	DR	SDR	RMR/ AR
Terre-Neuve-et-Labrador (suite)						Champney's West		10	07	014	
Cape Island		10	07	056		Chance Cove	T	10	01	281	
Cape la Hune		10	03	021		Chanceport		10	08	031	
Cape Norman		10	09	031		Chandler's Reach		10	07	031	
Cape Onion		10	09	031		Change Islands		10	08	008	
Cape Pine		10	01	101		Change Islands	T	10	08	024	
Cape Race		10	01	101		Channel		10	03	034	
Cape Ray		10	03	031		Channel-Port aux Basques	T	10	03	034	
Cape Ray Cove		10	03	031		Channing's Cove		10	07	031	
Cape Ray-Osmond		10	03	031		Channings Cove		10	07	031	
Cape Spear		10	01	519	001	Chapel Arm		10	01	259	
Cape St. Charles		10	10	008		Chapel Arm	T	10	01	289	
Cape St. Francis		10	01	519	001	Chapel Cove		10	01	469	
Cape St. George	T	10	04	033		Chapel's Cove		10	01	469	
Cape St. George-Petit Jardin-Grand						Chapple Arm		10	01	289	
Jardin-De Grau-Marches Point-Loretto		10	04	022		Charles Brook		10	08	046	
Cape St. Mary's		10	01	214		Charleston		10	07	028	
Cape St. Marys		10	01	214		Charlottetown		10	07	031	
Caplin Cove		10	01	339		Charlottetown		10	10	013	
Caplin Cove		10	07	001		Charlottetown (Labrador)	T	10	10	013	
Caplin Cove-Long Beach		10	07	001		Charlottown		10	07	031	
Caplin Gulch		10	09	031		Chateau		10	10	008	
Cappahayden		10	01	131		Chimney Cove		10	09	009	
Capstan Island		10	10	001		Chimney Tickle		10	10	008	
Carbonear	T	10	01	370		Christopher's Cove		10	05	010	
Card's Harbour		10	08	054		Church Siding		10	07	013	
Card's Harbour-Triton-Jim's Cove		10	08	054		Churchill Falls		10	10	029	
Caribou Castle		10	10	008		Churchill Park		10	01	519	001
Caribou Run		10	10	008		Churchills		10	07	001	
Carmanville	T	10	08	011		Clareville	T	10	07	013	
Carmanville South		10	08	008		Clareville South		10	07	013	
Carol Lake		10	10	029		Clareville-Shoal Harbour		10	07	013	
Carrolls Cove		10	10	008		Clarke's Beach	T	10	01	429	
Carter's Cove		10	08	031		Clarke's Head		10	08	008	
Cartwright		10	10	012		Clattice Harbour		10	02	044	
Cartwright, Labrador	T	10	10	012		Clattice South West		10	02	044	
Cartyville		10	04	006		Clifton		10	07	009	
Cashel Cove		10	02	031		Clown's Cove		10	01	357	
Castor River North		10	09	021		Clowns Cove		10	01	357	
Castor River South		10	09	021		Coachman's Cove	T	10	08	092	
Castors River		10	09	021		Coal Brook		10	04	001	
Castors River North		10	09	021		Cobb		10	01	274	
Castors River South		10	09	021		Cobbs Arm		10	08	031	
Castors River-Bartletts Harbour		10	09	021		Cochrane's Cove		10	02	044	
Catalina		10	07	022		Codner		10	01	490	
Cavanagh		10	10	029		Codroy		10	04	001	
Cavendish		10	01	304		Codroy Pond		10	04	001	
Cemetery Road		10	01	441		Codroy Valley		10	04	001	
Centreville		10	07	050		Codroy-Milville-Woodville-Cape					
Centreville-Wareham-Trinity	T	10	07	050		Anguille-Shoal Point		10	04	001	
Centreville-Wareham-Trinity		10	07	051		Coffee Cove		10	08	058	
Chamberlains		10	01	485	001	Coffin Cove		10	02	044	
Champney's		10	07	014		Cold Brook		10	04	016	
Champney's Arm		10	07	016		Coley's Point		10	01	409	005

Tableau 7 Index des noms de localité, selon la province et le territoire, 2006 (suite)

Nom	Genre	PR	DR	SDR	RMR/ AR	Nom	Genre	PR	DR	SDR	RMR/ AR
Terre-Neuve-et-Labrador (suite)						Cross Roads		10	01	298	
Coley's Point North		10	01	405		Crossroads		10	01	325	
Coley's Point South		10	01	415		Crouse		10	02	016	
Colinet	T	10	01	207		Crow Head	T	10	08	029	
Colliers		10	01	452		Cruisers		10	06	017	010
Colliers	T	10	01	456		Cruisers Brook		10	06	014	
Collier's Riverhead		10	01	452		Cuckold Cove		10	01	519	001
Collins Cove		10	02	005		Cul de Sac West		10	03	021	
Come By Chance	T	10	01	274		Cull Island		10	08	048	
Comfort Bight		10	10	008		Cull's Island		10	08	048	
Comfort Bright		10	10	008		Culls Harbour		10	07	038	
Comfort Cove		10	08	039		Cupids	T	10	01	437	
Comfort Cove-Newstead	T	10	08	039		Cupids Crossing		10	01	437	
Conception Bay South	T	10	01	485	001	Curling		10	05	018	015
Conception Harbour	T	10	01	461		Curling-Corner Brook		10	05	018	015
Conche	T	10	09	008		Current Island		10	09	021	
Coney Arm		10	05	003		Curzon		10	09	011	
Conne River		10	03	014		Curzon Village		10	09	011	
Cook's Harbour		10	09	031		Cuslett		10	01	214	
Cook's Harbour	T	10	09	034		Cutthroat		10	11	040	
Cooke		10	05	018	015	Daniel's Cove		10	01	339	
Cooks Brook		10	05	018	015	Daniel's Harbour	T	10	09	015	
Coomb's Cove		10	03	001		Daniel's Point		10	01	101	
Cooper's Cove		10	02	044		Daniel's Point		10	01	113	
Cooperage		10	01	379		Darbys Harbour		10	02	031	
Coote Pond		10	01	181		Dark Cove		10	07	046	
Coote's Pond		10	01	155		Dark Cove		10	07	047	
Cootes Pond		10	01	181		Davey Hanns Landing		10	07	038	
Coppett		10	03	024		Davidsville		10	08	008	
Corbin		10	02	001		Davis Cove		10	02	044	
Corbin		10	03	001		Davis House		10	10	001	
Cormack	T	10	05	014		Davis Inlet		10	10	042	
Corner Brook	CY	10	05	018	015	Davis Island		10	02	031	
Corner Brook		10	05	019		Dawson's Cove		10	03	011	
Cornfield		10	01	149		De Grau		10	04	033	
Cottle's Island		10	08	032		Dead Islands		10	10	008	
Cottlesville		10	08	031		Deadman's Bay		10	08	001	
Cottlesville	T	10	08	032		Deadman's Cove		10	09	001	
Cottrell's Cove		10	08	046		Deadmans Cove		10	09	021	
Country Road		10	01	409	005	Deep Bay		10	08	020	
Country Road Industrial Park		10	05	018	015	Deep Bight		10	07	001	
Cow Head	T	10	09	016		Deep Bight-Adeytown		10	07	001	
Cow Head		10	09	041		Deep Cove		10	02	044	
Cowards Island		10	07	038		Deer Arm		10	09	009	
Cox's Cove	T	10	05	023		Deer Harbour		10	07	006	
Crabbes River		10	04	006		Deer Island		10	03	024	
Crawley Island		10	01	263		Deer Island		10	07	051	
Creston		10	02	024		Deer Lake	T	10	05	004	
Creston North		10	02	024		Deer Lake Airport		10	05	007	
Creston South		10	02	024		Degras		10	04	022	
Croc		10	09	001		Degrat		10	09	001	
Crockers Cove		10	01	370		Delbys Cove		10	07	009	
Crooked Lake		10	06	014		Delbys Harbour		10	07	009	
Croque		10	09	001		Dennis Hill		10	03	034	

Tableau 7 Index des noms de localité, selon la province et le territoire, 2006 (suite)

Nom	Genre	PR	DR	SDR	RMR/ AR	Nom	Genre	PR	DR	SDR	RMR/ AR
Terre-Neuve-et-Labrador (suite)						Division No. 4, Subd. E	SNO	10	04	022	
Devils Kitchen		10	01	124		Division No. 5, Subd. A	SNO	10	05	001	
Diamond Cove		10	03	042		Division No. 5, Subd. C	SNO	10	05	016	
Dilbys Cove		10	07	009		Division No. 5, Subd. D	SNO	10	05	019	
						Division No. 5, Subd. E	SNO	10	05	007	
Dildo		10	01	304		Division No. 5, Subd. F	SNO	10	05	010	
Dildo-New Harbour		10	01	304		Division No. 5, Subd. G	SNO	10	05	003	
Division No. 1, Subd. A	SNO	10	01	259		Division No. 6, Subd. A	SNO	10	06	029	
Division No. 1, Subd. B	SNO	10	01	234		Division No. 6, Subd. C	SNO	10	06	014	
Division No. 1, Subd. C	SNO	10	01	214		Division No. 6, Subd. D	SNO	10	06	001	
Division No. 1, Subd. D	SNO	10	01	565		Division No. 6, Subd. E	SNO	10	06	008	
Division No. 1, Subd. E	SNO	10	01	304		Division No. 7, Subd. A	SNO	10	07	056	
Division No. 1, Subd. F	SNO	10	01	321		Division No. 7, Subd. B	SNO	10	07	051	
Division No. 1, Subd. G	SNO	10	01	339		Division No. 7, Subd. D	SNO	10	07	038	
Division No. 1, Subd. H	SNO	10	01	357		Division No. 7, Subd. E	SNO	10	07	031	
Division No. 1, Subd. I	SNO	10	01	374		Division No. 7, Subd. F	SNO	10	07	028	
Division No. 1, Subd. J	SNO	10	01	391		Division No. 7, Subd. G	SNO	10	07	024	
Division No. 1, Subd. K	SNO	10	01	405		Division No. 7, Subd. I	SNO	10	07	018	
Division No. 1, Subd. L	SNO	10	01	415		Division No. 7, Subd. J	SNO	10	07	014	
Division No. 1, Subd. M	SNO	10	01	421		Division No. 7, Subd. K	SNO	10	07	009	
Division No. 1, Subd. N	SNO	10	01	441		Division No. 7, Subd. L	SNO	10	07	006	
Division No. 1, Subd. O	SNO	10	01	452		Division No. 7, Subd. M	SNO	10	07	001	
Division No. 1, Subd. P		10	01	485	001	Division No. 7, Subd. N	SNO	10	07	045	
Division No. 1, Subd. Q		10	01	485	001	Division No. 8, Subd. A	SNO	10	08	074	
Division No. 1, Subd. R	SNO	10	01	490		Division No. 8, Subd. C	SNO	10	08	058	
Division No. 1, Subd. T		10	01	557	001	Division No. 8, Subd. D	SNO	10	08	052	
Division No. 1, Subd. U	SNO	10	01	124		Division No. 8, Subd. E	SNO	10	08	046	
Division No. 1, Subd. V	SNO	10	01	101		Division No. 8, Subd. F	SNO	10	08	042	
Division No. 1, Subd. W	SNO	10	01	155		Division No. 8, Subd. G	SNO	10	08	036	
Division No. 1, Subd. X	SNO	10	01	203		Division No. 8, Subd. H	SNO	10	08	031	
Division No. 1, Subd. Y	SNO	10	01	293		Division No. 8, Subd. I	SNO	10	08	026	
Division No. 1, Subd. Z		10	01	559	001	Division No. 8, Subd. L	SNO	10	08	008	
Division No. 2, Subd. C	SNO	10	02	031		Division No. 8, Subd. M	SNO	10	08	001	
Division No. 2, Subd. D	SNO	10	02	022		Division No. 8, Subd. O	SNO	10	08	067	
Division No. 2, Subd. E	SNO	10	02	001		Division No. 8, Subd. P	SNO	10	08	065	
Division No. 2, Subd. F	SNO	10	02	006		Division No. 9, Subd. A	SNO	10	09	009	
Division No. 2, Subd. G	SNO	10	02	009		Division No. 9, Subd. C	SNO	10	09	021	
Division No. 2, Subd. H	SNO	10	02	016		Division No. 9, Subd. D	SNO	10	09	031	
Division No. 2, Subd. I	SNO	10	02	026		Division No. 9, Subd. F	SNO	10	09	001	
Division No. 2, Subd. J	SNO	10	02	029		Division No. 9, Subd. G	SNO	10	09	047	
Division No. 2, Subd. K	SNO	10	02	048		Division No. 9, Subd. H	SNO	10	09	041	
Division No. 2, Subd. L	SNO	10	02	044		Division No. 10, Subd. A	SNO	10	10	001	
Division No. 3, Subd. A	SNO	10	03	001		Division No. 10, Subd. B	SNO	10	10	008	
Division No. 3, Subd. B	SNO	10	03	006		Division No. 10, Subd. C	SNO	10	10	020	
Division No. 3, Subd. C	SNO	10	03	009		Division No. 10, Subd. D	SNO	10	10	029	
Division No. 3, Subd. D	SNO	10	03	014		Division No. 10, Subd. E	SNO	10	10	042	
Division No. 3, Subd. E	SNO	10	03	021		Division No. 11, Subd. C	SNO	10	11	005	
Division No. 3, Subd. F	SNO	10	03	024		Division No. 11, Subd. E	SNO	10	11	040	
Division No. 3, Subd. H	SNO	10	03	031		Doating Cove		10	08	006	
Division No. 3, Subd. I	SNO	10	03	038		Dock		10	01	415	
Division No. 3, Subd. J	SNO	10	03	042		Dock Cove		10	07	038	
Division No. 4, Subd. A	SNO	10	04	001		Doctors Harbour		10	03	001	
Division No. 4, Subd. B	SNO	10	04	006		Doctors Harbour		10	03	038	
Division No. 4, Subd. C	SNO	10	04	011		Dog Cove		10	03	024	
Division No. 4, Subd. D	SNO	10	04	016		Dog Wood		10	05	012	

Tableau 7 Index des noms de localité, selon la province et le territoire, 2006 (suite)

Nom	Genre	PR	DR	SDR	RMR/ AR	Nom	Genre	PR	DR	SDR	RMR/ AR
Terre-Neuve-et-Labrador (suite)						Emeril Site		10	10	029	
Dogberry Hill Subdivision		10	01	504	001	Emily Harbour		10	11	005	
Dogwood		10	05	011	015	Englee	T	10	09	004	
Domino		10	10	008		English Cove		10	01	452	
Domino Harbour		10	10	008		English Harbour		10	07	014	
Donovans		10	01	517	001	English Harbour East	T	10	02	039	
Doting Cove		10	08	006		English Harbour West		10	03	003	
Dove Brook		10	10	008		English Hill		10	01	357	
Dover	T	10	07	057		English Houses		10	09	001	
Doyle's		10	04	001		English Point		10	10	001	
Doyles		10	01	519	001	Epworth		10	02	001	
Doyles		10	04	001		Epworth and Great Salmonier		10	02	001	
Doyles Bridge		10	01	519	001	Esker		10	10	029	
Drook		10	01	101		Evergreen Village		10	01	517	001
Drylake		10	10	029		Exploits		10	08	036	
Duff's		10	01	472		Exploits Island		10	08	036	
Duffs		10	01	472		Faden		10	10	029	
Dump Pool		10	04	016		Fair Haven		10	01	259	
Dumpling		10	10	008		Fair Island		10	07	051	
Dumpling Harbour		10	10	008		Fairbank		10	08	031	
Dunfield		10	07	014		Fairbanks		10	08	031	
Dunn's Hill		10	01	519	001	Fairbanks East		10	08	031	
Duntara	T	10	07	026		Fatfish		10	10	029	
Dunville		10	01	234		Felix Cove		10	04	042	
Dunville		10	01	240		Femme		10	02	029	
Duricle		10	02	025		Fermeuse	T	10	01	136	
Durrell		10	08	026		Ferndale		10	01	240	
Durrell		10	08	035		Ferryland	T	10	01	149	
Durrells Arm		10	08	026		First Pond		10	01	519	001
Eagle River		10	10	008		Fischells		10	04	011	
East Bay		10	03	038		Fischot Islands		10	09	001	
East Coast		10	10	008		Fishels		10	04	011	
East Landing		10	01	101		Fishing Ships Harbour		10	10	008	
East Meadows		10	01	519	001	Fishot Islands		10	09	001	
East St Modeste		10	10	007		Fitter's Cove		10	01	321	
East St. Modeste		10	10	001		Flat Bay		10	04	011	
Eastern Brook		10	06	001		Flat Bay Ballast Pit		10	04	011	
Eastern Corner		10	01	308		Flat Bay Brook		10	04	011	
Eastern Cove		10	08	020		Flat Bay West		10	04	011	
Eastern Tickle		10	08	020		Flat Bay-Youngs Cove		10	04	011	
Eastport	T	10	07	042		Flat Island		10	02	031	
Eastport North		10	07	042		Flat Islands		10	02	031	
Eddie's Cove		10	09	021		Flat Islands		10	07	038	
Eddie's Cove West		10	09	047		Flat Rock		10	01	144	
Eddies Cove		10	09	021		Flatrock		10	01	357	
Eddies Cove West		10	09	047		Flatrock	T	10	01	507	001
Eddy's Cove		10	09	021		Flatrock		10	01	512	001
Elliott's Cove		10	07	006		Flatrock-Clown's Cove-Freshwater		10	01	357	
Ellis River		10	03	028		Flatwater		10	10	008	
Elliston	T	10	07	020		Fleur de Lys	T	10	08	075	
Embar		10	10	029		Fleury Bight		10	08	046	
Embree	T	10	08	043		Flower's Cove		10	09	021	
Emerald Vale		10	01	429		Flower's Cove	T	10	09	024	
Emeril		10	10	029		Fogo	T	10	08	021	

Tableau 7 Index des noms de localité, selon la province et le territoire, 2006 (suite)

Nom	Genre	PR	DR	SDR	RMR/ AR	Nom	Genre	PR	DR	SDR	RMR/ AR
Terre-Neuve-et-Labrador (suite)						Frog Marsh		10	01	446	
Fogo Change Islands		10	08	020		Furby's Cove		10	03	009	
Fogo Island Centre		10	08	020		Gadd's Harbour		10	09	009	
Fogo Island Region		10	08	020		Gadds Harbour		10	09	012	
Fogo Island Region (Part)	RG	10	08	020		Gaden's Marsh		10	01	357	
Foley's Hill		10	01	421		Gaff Topsail		10	06	029	
Ford		10	11	040		Galeville		10	05	007	
Forest Field		10	01	155		Gallant Station		10	04	016	
Forest Field-New Bridge		10	01	155		Gallants	T	10	04	017	
Forest Pond		10	01	519	001	Gallardin Point		10	01	240	
Forrest's Point		10	09	021		Gallows Cove		10	01	469	
Forrester's Point		10	09	021		Gambo	T	10	07	047	
Forrester's Point-Black Duck Cove-		10	09	021		Gambo Pond		10	07	047	
St.Barbe-Current Island-Pigeon Cove		10	09	021		Gambo South		10	07	047	
Fort Pepperell		10	01	519	001	Gambo-Dark Cove		10	07	045	
Fort Townshend		10	01	519	001	Gander	T	10	06	009	
Fort William		10	01	519	001	Gander Bay		10	08	008	
Forteau	T	10	10	005		Gander Bay North		10	08	008	
Fortune	T	10	02	018		Gander Bay South		10	08	008	
Fortune Arm		10	09	031		Gander International Airport		10	06	008	
Fortune Grand Bank		10	02	016		Gander, Canadian Forces Base		10	06	009	
Fortune Harbour		10	08	046		Gangeville		10	09	021	
Foster's Point		10	07	009		Ganny Cove		10	07	001	
Four Harbour		10	09	001		Garden Cove		10	02	048	
Fox Cove		10	02	025		Gargamelle		10	09	022	
Fox Cove-Mortier	T	10	02	025		Garnish	T	10	02	021	
Fox Harbour	T	10	01	254		Garnish		10	02	025	
Fox Island		10	03	024		Garnish Pond		10	02	031	
Fox Island Harbour		10	03	024		Garretts Cove		10	01	259	
Fox Island River		10	04	016		Gascoigne		10	01	155	
Fox Island River-Point au Mal		10	04	016		Gaskiers		10	01	174	
Fox Marsh		10	01	421		Gaskiers-Point La Haye	T	10	01	174	
Fox Roost		10	03	031		Gasters		10	01	469	
Fox Roost-Margaree		10	03	031		Gateville		10	05	007	
Foxtrap		10	01	485	001	Gaultois		10	03	009	
Francis Harbour		10	10	008		Gaultois	T	10	03	012	
François		10	03	021		Gay Side		10	08	040	
Frederickton		10	08	008		Gengeville		10	09	021	
Frederickton Station		10	08	008		Genille		10	09	001	
French Cove		10	01	409	005	George's Brook		10	07	009	
Frenchman's Cove	T	10	02	017		George's Cove		10	05	007	
Frenchman's Cove		10	05	020	015	George's Point		10	08	008	
Frenchman's Cove Airport		10	02	016		George's Pond		10	01	519	001
Frenchman's Island		10	10	008		Georges Brook		10	07	009	
Frenchmans Island		10	10	008		Georges Cove		10	05	007	
Frenchs Cove		10	01	409	005	Georges Cove		10	10	008	
Freshwater		10	01	131		Georges Lake		10	04	016	
Freshwater		10	01	149		Georges Point		10	08	008	
Freshwater		10	01	234		Georgetown		10	01	519	001
Freshwater		10	01	240		Georgetown		10	01	441	
Freshwater		10	01	357		Georgetown		10	05	018	015
Freshwater		10	01	490		Gillams	T	10	05	015	015
						Gillard's Cove		10	08	035	

Tableau 7 Index des noms de localité, selon la province et le territoire, 2006 (suite)

Nom	Genre	PR	DR	SDR	RMR/ AR	Nom	Genre	PR	DR	SDR	RMR/ AR
Terre-Neuve-et-Labrador (suite)						Grand Le Pierre		10	02	030	
Gillesport		10	08	035		Grand le Pierre	T	10	02	030	
Gilling		10	10	029		Grandes Ois		10	09	001	
Gin Cove		10	07	009		Grandois		10	09	001	
Glenburnie		10	09	030		Grants		10	07	045	
Glenburnie-Birchy Head-Shoal Brook	T	10	09	030		Grate's Cove		10	01	339	
Glendale		10	01	542	001	Grates Cove		10	01	339	
Glendon Cove		10	02	044		Graven Bank		10	01	181	
Gleneagles		10	06	011		Gready Harbour		10	10	008	
Glenridge		10	01	519	001	Great Barasway		10	01	214	
Glenridge Crescent		10	01	519	001	Great Barrisway		10	01	214	
Glenview		10	01	274		Great Bona		10	02	044	
Glenvilla Court		10	01	519	001	Great Braha		10	09	031	
Glenwood	T	10	06	012		Great Brehat		10	09	031	
Glover's Harbour		10	08	046		Great Brehat-St.Carol's-					
Glovers Harbour		10	08	046		St.Anthony Bight		10	09	031	
Glovertown	T	10	07	044		Great Brule		10	02	044	
Glovertown South		10	07	044		Great Burin		10	02	001	
Goblin		10	03	014		Great Codroy		10	04	001	
Goddenville		10	01	396	005	Great Codroy-O'Regan's		10	04	001	
Gold Cove		10	05	007		Great Harbour		10	03	006	
Goobies		10	01	259		Great Harbour Deep		10	09	001	
Goobies Siding		10	01	259		Great Jervais		10	02	026	
Goobies Station		10	01	259		Great Jervais Harbour		10	02	026	
Goose Airport		10	10	020		Great Jervis Harbour		10	03	014	
Goose Arm		10	05	019		Great Paradise		10	02	031	
Goose Bay		10	10	020		Great Salmonier		10	02	001	
Goose Bay Military Reserve		10	10	025		Greeleytown		10	01	485	001
Goose Bay, Canadian Forces Base		10	10	025		Green Cove		10	08	031	
Goose Cove		10	02	048		Green Head		10	04	022	
Goose Cove		10	07	015		Green Island		10	02	009	
Goose Cove		10	09	039		Green Island Brook		10	09	021	
Goose Cove East	T	10	09	039		Green Island Cove		10	09	021	
Gooseberry Cove		10	01	214		Green Island Cove-Payne's Cove		10	09	021	
Gooseberry Cove		10	07	001		Green Point		10	09	009	
Gooseberry Island		10	07	038		Green's Harbour		10	01	304	
Goudies Cove		10	10	020		Greenland		10	01	437	
Gouffre Harbour		10	10	008		Greenspond	T	10	07	054	
Goulds		10	01	519	001	Grenfell Heights		10	06	017	010
Goulds Road		10	01	421		Grey Islands Harbour		10	09	001	
Grady Harbour		10	10	008		Grey River		10	03	024	
Granby Island		10	08	074		Gripes Nest		10	01	124	
Grand Bank	T	10	02	019		Griquet		10	09	032	
Grand Bank Fortune		10	02	016		Groais Island		10	09	001	
Grand Bay East		10	03	034		Groais Islands		10	09	001	
Grand Bay West		10	03	034		Grole		10	03	009	
Grand Beach		10	02	016		Guilem		10	05	015	015
Grand Bruit		10	03	038		Gulch		10	01	178	
Grand Desespoir		10	09	001		Gull Island		10	01	339	
Grand Falls		10	06	017	010	Gull Pond		10	04	019	
Grand Falls-Windsor	T	10	06	017	010	Gull Pond		10	07	051	
Grand Jardin		10	04	022		Gullbridge		10	06	014	
Grand John		10	02	026		Gullies		10	01	396	005
						Gulls Marsh		10	09	009	

Tableau 7 Index des noms de localité, selon la province et le territoire, 2006 (suite)

Nom	Genre	PR	DR	SDR	RMR/ AR	Nom	Genre	PR	DR	SDR	RMR/ AR
Terre-Neuve-et-Labrador (suite)						Hawke's Harbour		10	10	008	
Gunners Cove		10	09	032		Hawkes Bay		10	09	047	
Gunridge		10	01	557	001	Hay Cove		10	09	031	
Gussetts Cove		10	01	352		Haystack		10	02	044	
Gypsum		10	04	011		Hayward Cove		10	08	031	
Gypsumville		10	04	011		Hayward's Cove		10	08	031	
Halfway House		10	01	357		Haywards Cove		10	07	048	
Halfway Point		10	05	020	015	Head Harbour		10	08	052	
Halfway Tucks		10	01	101		Head of Bay D'Espoir		10	03	018	
Halls Bay-Little Bay		10	08	058		Head of Conception Bay		10	01	452	
Halls Town		10	01	429		Healey's Pond		10	01	452	
Hampden	T	10	05	008		Heart's Content	T	10	01	325	
Hannah Cove		10	05	003		Heart's Delight		10	01	312	
Hant's Harbour	T	10	01	335		Heart's Delight-Islington	T	10	01	312	
Happy Adventure	T	10	07	041		Heart's Desire	T	10	01	316	
Happy Valley		10	10	025		Heatherton		10	04	006	
Happy Valley-Goose Bay	T	10	10	025		Hebron		10	11	040	
Harbour Breton		10	03	006		Henley Harbour		10	10	008	
Harbour Breton	T	10	03	008		Hermitage		10	03	011	
Harbour Buffett		10	02	044		Hermitage Bay		10	03	009	
Harbour Buffett N E		10	02	044		Hermitage-Sandyville	T	10	03	011	
Harbour Deep		10	09	001		Herring Neck		10	08	031	
Harbour Deep North East		10	09	001		Hibb's Cove		10	01	415	
Harbour Grace	T	10	01	379		Hibbs Cove		10	01	415	
Harbour Grace Airport		10	01	374		Hibbs Hole		10	01	405	
Harbour Grace South		10	01	379		Hickman's Harbour		10	07	006	
Harbour Island		10	02	044		High Beach		10	02	014	
Harbour Le Cou		10	03	045		Highlands		10	04	006	
Harbour Main		10	01	469		Hilldale		10	01	124	
Harbour Main-Chapel Cove-Lakeview		10	01	469		Hillgrade		10	08	031	
Harbour Main-Chapel's Cove-Lakeview	T	10	01	469		Hillview		10	07	001	
Harbour Mille		10	02	026		Hillview-Adeytown		10	07	001	
Harbour Mille-Little Harbour East		10	02	026		Hodderville		10	07	024	
Harbour Round		10	08	074		Hodge's Cove		10	07	001	
Harcourt		10	07	009		Hodgewater		10	01	421	
Harcourt-Monroe-Waterville		10	07	009		Hogan's Pond		10	01	504	001
Hardy's Cove		10	03	009		Holiday Hill		10	01	293	
Hare Bay	T	10	07	049		Holton		10	11	005	
Hare Harbour		10	03	001		Holton Harbour		10	10	020	
Hare Harbour		10	10	008		Holyrood	T	10	01	472	
Harlands Landing		10	10	029		Holyrood South		10	01	472	
Harnum Point		10	01	304		Holyrood Valley		10	01	452	
Harricott		10	01	203		Hoop Cove		10	03	001	
Harris Point		10	08	008		Hooping Harbour		10	09	001	
Harrison		10	05	010		Hopeall		10	01	304	
Harry's Brook		10	04	016		Hopeall-Green's Harbour		10	01	304	
Harry's Harbour		10	08	065		Hopedale		10	11	005	
Harrys Brook		10	04	016		Hopedale	T	10	11	030	
Hart's Cove		10	08	026		Hopewell		10	01	485	001
Hatchet Cove		10	07	001		Horse Cove Line		10	01	519	001
Hatchet Harbour		10	08	031		Horse Islands		10	08	074	
Hawke Harbour		10	10	008		Horwood		10	08	008	
Hawke's Bay	T	10	09	018		Horwood North		10	08	008	
Hawke's Bay-Port au Choix		10	09	047		House Cove		10	07	001	

Tableau 7 Index des noms de localité, selon la province et le territoire, 2006 (suite)

Nom	Genre	PR	DR	SDR	RMR/ AR	Nom	Genre	PR	DR	SDR	RMR/ AR
Terre-Neuve-et-Labrador (suite)						Jackson's Cove - Langdon's Cove - Silverdale		10	08	065	
Howley	T	10	05	006		Jackson's Cove-Langdon's Cove- Silverdale		10	08	065	
Hoylestown		10	01	519	001	Jacques Cartier Island		10	09	031	
Hughes Brook	T	10	05	028		Jacques Fontaine		10	02	041	
Humber		10	05	010		James Cove		10	01	456	
Humber Arm South	T	10	05	020	015	Jamestown		10	07	031	
Humber Canal		10	05	004		Jean de Baie		10	02	022	
Humber Village		10	05	010		Jean de Gaunt Island		10	02	044	
Humber Village-Humber		10	05	010		Jeffrey's		10	04	006	
Humbermouth		10	05	018	015	Jeffrey's-McKay-Cartyville		10	04	006	
Humbermouth-Cornerbrook		10	05	018	015	Jenkin's Cove		10	08	026	
Hunt's Island		10	03	024		Jenkins Cove		10	08	035	
Hussey's Cove		10	01	415		Jerry's Nose		10	04	022	
Iggiak		10	11	040		Jerrys Nose		10	04	022	
Iglosoataliksoak		10	11	005		Jersey Harbour		10	03	006	
Iglosuatiliratsuk		10	11	040		Jersey Side, Placentia Bay		10	01	240	
Independent		10	10	008		Jerseyside		10	01	240	
Independent Harbour		10	10	008		Jim Myles Garden		10	02	029	
Indian Arm Pond		10	06	001		Jim's Cove		10	08	054	
Indian Bay	T	10	07	067		Jim's Cove-Card's Harbour Triton		10	08	054	
Indian Bight		10	08	058		Job's Cove		10	01	339	
Indian Burying Place		10	08	067		Job's Cove-Lower Island Cove		10	01	339	
Indian Cove		10	08	031		Job's Room		10	10	001	
Indian Harbour		10	02	044		Joe Batt's Arm		10	08	020	
Indian Harbour		10	03	038		Joe Batt's Arm-Barr'd Islands-Shoal Bay	T	10	08	022	
Indian Harbour		10	10	008		John The Bay		10	02	031	
Indian Harbour		10	11	005		John's Beach		10	05	020	015
Indian Islands		10	08	020		John's Pond		10	01	203	
Indian Pond		10	01	485	001	Journois		10	04	011	
Indian Tickle		10	10	008		Journois Brook		10	04	011	
Innismara		10	05	019		Joyce		10	04	011	
Iona		10	01	234		Jude Island		10	02	031	
Ireland Bight		10	09	031		Jumpers Brook		10	06	001	
Ireland's Eye		10	07	006		Junction Brook		10	05	009	
Irishtown		10	01	557	001	Juniper Stump		10	01	421	
Irishtown		10	05	030	015	Kaipokok		10	11	005	
Irishtown-Summerside	T	10	05	030	015	Kamarsuk		10	11	040	
Irvine		10	01	517	001	Kauk Bight		10	11	035	
Island Cove		10	07	001		Kearney's Cove		10	09	001	
Island Harbour		10	08	020		Keels	T	10	07	025	
Island Harbour		10	10	008		Kelligrews		10	01	485	001
Island Pool		10	04	016		Kenmount Road		10	01	519	001
Isle aux Morts		10	03	031		Kenney's Cove		10	09	001	
Isle aux Morts	T	10	03	032		Kepenkeck		10	07	038	
Isle Valen		10	02	044		Kepple Island		10	09	047	
Islington		10	01	312		Kerley's Harbour		10	07	014	
Isthmus of Avalon		10	01	259		Kerleys Harbour		10	07	014	
Ittillarsuk		10	11	005		Kettle Cove		10	08	026	
Ivanhoe		10	07	006		Keyer's Cove		10	10	008	
Ivany Cove		10	07	001		Kharmarsuk		10	11	040	
Ivany's Cove		10	07	001		Kiar Cove		10	08	036	
Jack Ladder		10	09	009		Kilbride		10	01	519	001
Jackson's Arm	T	10	05	005							
Jackson's Cove		10	08	065							

Tableau 7 Index des noms de localité, selon la province et le territoire, 2006 (suite)

Nom	Genre	PR	DR	SDR	RMR/ AR	Nom	Genre	PR	DR	SDR	RMR/ AR
Terre-Neuve-et-Labrador (suite)						Lancaster		10	07	018	
Kingman's		10	01	124		Lance Amour		10	10	001	
King's Cove	T	10	07	027		Lance au Clair		10	10	004	
King's Point	T	10	08	069		Lance Cove		10	01	485	001
King's Point Green Bay		10	08	065		Lance Cove		10	01	490	
Kings Cove		10	08	065		Lance Cove		10	07	018	
Kings Cove		10	10	008		Langdon's Cove		10	08	065	
Kings Island		10	08	067		Langdown Cove		10	08	065	
Kingston		10	01	339		Lark Harbour	T	10	05	024	
Kingwell		10	02	044		LaScie	T	10	08	076	
Kippens	T	10	04	020		Laureceton		10	08	042	
Kippens West		10	04	020		Laureceton-Burnt Arm		10	08	042	
Kirby's Cove		10	02	005		Lawn		10	02	009	
Kitchuses		10	01	461		Lawn	T	10	02	011	
Kitty's Brook		10	05	001		Lawrence Pond		10	01	485	001
Knight's Cove		10	07	024		Lawrenceton		10	06	001	
Knights Cove		10	07	024		Lead Cove		10	01	321	
Knights Rest		10	01	519	001	Lead Mines		10	01	259	
Knob Lake Junction		10	10	029		Leading Ticks	T	10	08	048	
Knoll Lake		10	10	029		Leading Ticks East		10	08	048	
Koanlikulluk		10	11	005		Leading Ticks South		10	08	048	
Kyer's Cove		10	10	008		Leading Ticks West		10	08	048	
L'Anse Amour		10	10	001		Lears Cove		10	01	214	
L'Anse au Diable		10	10	001		Lee Bight		10	07	001	
L'Anse au Meadow		10	09	031		Leech Brook		10	06	014	
L'Anse au Moir		10	10	001		Lethbridge		10	07	031	
L'Anse aux Meadows		10	09	031		Leveret Islands		10	08	020	
L'Anse-à-l'Eau		10	02	001		Lewin's Cove	T	10	02	002	
L'Anse-Amour		10	10	001		Lewisporte	T	10	08	044	
L'Anse-au-Clair	T	10	10	004		Lilly Pond		10	01	357	
L'Anse-au-Diable		10	10	001		Little Barasway		10	01	234	
L'Anse-au-Loup		10	02	016		Little Barrisway		10	01	234	
L'Anse-au-Loup	T	10	10	002		Little Bay		10	02	024	
L'Anse-au-Medee		10	11	040		Little Bay		10	03	009	
La Manche		10	01	124		Little Bay	T	10	08	063	
La Manche		10	01	259		Little Bay de l'Eau		10	02	026	
La Manche Siding		10	01	259		Little Bay East	T	10	02	055	
La Poile		10	03	038		Little Bay Island		10	08	064	
La Poile Bay		10	03	038		Little Bay Islands	T	10	08	064	
La Scie		10	08	076		Little Bay West		10	03	006	
Labrador City	T	10	10	032		Little Bay-Hall's Bay (Subd C)		10	08	058	
Lac Jerry		10	01	469		Little Black Island		10	08	036	
Ladle Cove		10	08	008		Little Bona		10	02	044	
Lady Cove		10	07	006		Little Braha		10	09	031	
Lake O'Brien		10	06	001		Little Brehat		10	09	031	
Lake Road		10	06	029		Little Brule		10	02	044	
Lake Siding		10	05	001		Little Burnt Bay		10	02	031	
Lake View		10	01	469		Little Burnt Bay	T	10	08	045	
Lakeview		10	01	452		Little Burnt Cove		10	08	031	
Lally Cove		10	03	001		Little Catalina	T	10	07	017	
Lamaline	T	10	02	012		Little Harbour		10	02	031	
Lamaline East		10	02	009		Little Harbour		10	05	001	
Lamaline North		10	02	009		Little Harbour		10	08	026	
Lamaline West		10	02	009		Little Harbour		10	08	031	
						Little Harbour Deep		10	09	001	

Tableau 7 Index des noms de localité, selon la province et le territoire, 2006 (suite)

Nom	Genre	PR	DR	SDR	RMR/ AR	Nom	Genre	PR	DR	SDR	RMR/ AR
Terre-Neuve-et-Labrador (suite)						Lookout Brook		10	04	011	
Little Harbour East		10	01	259		Loon Bay		10	08	036	
Little Harbour East		10	02	029		Loon's Cove		10	02	001	
Little Harbour West		10	02	031		Loran		10	10	008	
Little Heart's Ease		10	07	001		Lord's Cove	T	10	02	013	
Little Hearts Ease		10	07	001		Loreburn		10	07	001	
Little Indian Pond		10	01	452		Loretto		10	04	033	
Little Island Cove		10	01	298		Lories		10	02	014	
Little Paradise		10	02	044		Loup au Loup		10	10	001	
Little Port		10	05	024		Lourdes	T	10	04	037	
Little Pumbly Cove		10	08	074		Low Point		10	01	339	
Little Quirpon		10	09	031		Lower Amherst Cove		10	07	024	
Little Rapids		10	05	010		Lower Coast		10	01	113	
Little Rattling Brook		10	06	001		Lower Cove		10	04	022	
Little River		10	03	024		Lower Cove		10	09	021	
Little Salmonier		10	02	005		Lower Island Cove		10	01	339	
Little Seldom		10	08	025		Lower Lance Cove		10	07	006	
Little St. Lawrence		10	02	006		Lower Pond		10	01	124	
Little Wabush Lake		10	10	029		Lower Red Indian Lake		10	06	029	
Livingston		10	10	029		Lucyville		10	11	005	
Lobster Cove		10	09	013		Luke's Arm		10	08	031	
Lobster Cove Head		10	09	013		Lumsden	T	10	08	004	
Lobster Harbour		10	08	031		Lumsden North		10	08	004	
Loch Leven		10	04	006		Lumsden South		10	08	004	
Loch Lomond		10	04	001		Lunes Cove		10	02	005	
Lock's Cove		10	09	031		Lush's Bight		10	08	056	
Lock's Port		10	08	046		Lushes Bight		10	08	056	
Lockport		10	08	046		Lushes Bight-Beaumont-Beaumont North	T	10	08	056	
Locks Cove		10	03	021		Maberly		10	07	020	
Locks Harbour		10	08	046		Maccles		10	07	038	
Lockston		10	07	014		Maddox Cove		10	01	565	
Lodge		10	10	008		Mahers		10	01	421	
Lodge Bay		10	10	008		Maidstone		10	04	006	
Lodges		10	01	293		Main Brook	T	10	09	028	
Logy Bay		10	01	511	001	Main Brook (Hare Bay)		10	07	051	
Logy Bay-Middle Cove-Outer Cove	T	10	01	511	001	Main Point		10	08	008	
Lollie's Brook		10	09	001		Main Point-Davidsville		10	08	008	
Lomond		10	09	009		Mainland		10	04	022	
Lonesome Cove		10	09	021		Makinson's		10	01	421	
Long Beach		10	01	101		Makinsons		10	01	421	
Long Beach		10	01	339		Makkovik	T	10	11	020	
Long Beach		10	07	001		Mall Bay		10	01	155	
Long Beach		10	07	028		Man of War Cove		10	04	042	
Long Beach-Summerville-Summerville Station		10	07	028		Mann Point		10	08	008	
Long Cove		10	01	285		Mansfield Point		10	08	058	
Long Cove		10	02	005		Manuel's Cove		10	08	035	
Long Grade		10	03	031		Manuels		10	01	485	001
Long Harbour		10	01	263		Manuels Cove		10	08	035	
Long Harbour Station		10	01	259		Maple Valley Industrial Park		10	05	018	015
Long Harbour-Mount Arlington Heights	T	10	01	263		Marble Mountain Ski Area		10	05	010	
Long Point		10	04	022		Marcees Point		10	04	022	
Long Point (Crow Head)		10	08	026		March's Point		10	04	022	
Long Pond		10	01	485	001	Marches Point		10	04	033	

Tableau 7 Index des noms de localité, selon la province et le territoire, 2006 (suite)

Nom	Genre	PR	DR	SDR	RMR/ AR	Nom	Genre	PR	DR	SDR	RMR/ AR
Terre-Neuve-et-Labrador (suite)						Milltown-Head of Bay D'Espoir		10	03	018	
Margaree		10	03	031		Milltown-Head of Bay d'Espoir	T	10	03	018	
Margaree-Fox Roost		10	03	031		Millville		10	04	001	
Margery Cove		10	02	044		Milords Arm		10	08	042	
Markland		10	01	203		Milton		10	07	009	
Marquise		10	01	240		Ming's Bight	T	10	08	095	
Marticot Island		10	02	044		Minihek		10	10	029	
Mary March		10	06	029		Mistaken Cove		10	09	021	
Mary's Harbour	T	10	10	011		Mitchell Cove		10	03	021	
Marystown	T	10	02	024		Mitchell's Brook		10	01	197	
Marysvale		10	01	452		Mitchells Brook		10	01	197	
Mason's Cove		10	08	043		Mobile		10	01	124	
Masons Cove		10	08	042		Molliers		10	02	016	
Massey Drive	T	10	05	017	015	Monan		10	10	029	
Matt's Point		10	04	011		Monchy		10	06	008	
Matthews Cove		10	10	008		Monkstown		10	02	031	
Mattis Point		10	04	011		Monroe		10	07	009	
McAndrew		10	01	240		Moore's Cove		10	08	046	
McCallum		10	03	014		Moores Harbour		10	11	040	
McDougall's Gulch		10	04	001		Mooring Cove		10	02	024	
McIver's		10	05	022		Moreton's Harbour		10	08	031	
McIvers	T	10	05	022		Morleys Siding		10	07	031	
McKay's		10	04	006		Morrisville	T	10	03	020	
Meadows	T	10	05	025	015	Mortier		10	02	025	
Melrose		10	07	022		Mortier Bay		10	02	022	
Melville A.F.S.		10	10	020		Mose Ambrose		10	03	003	
Menihek		10	10	029		Mosquito		10	01	155	
Merasheen		10	02	044		Mount Arlington Heights		10	01	263	
Mercer's Cove		10	01	409	005	Mount Carmel		10	01	197	
Mercer's Cove		10	03	006		Mount Carmel-Mitchells Brook-					
Merritt's Harbour		10	08	031		St. Catherines	T	10	01	197	
Michael's Harbour		10	08	036		Mount Cashel		10	01	519	001
Middle Amherst Cove		10	07	024		Mount Moriah		10	05	018	015
Middle Arm		10	01	464		Mount Moriah	T	10	05	033	015
Middle Arm	T	10	08	072		Mount Pearl		10	01	519	001
Middle Arm		10	08	074		Mount Pearl	CY	10	01	542	001
Middle Bight		10	01	519	001	Mount Pearl Park		10	01	542	001
Middle Branch		10	06	029		Mount Pearl Park-Glendale		10	01	542	001
Middle Brook		10	07	047		Mount Scio		10	01	519	001
Middle Cove		10	01	511	001	Mouse Island		10	03	034	
Middle Gut		10	01	169		Mud Lake		10	10	020	
Middle House		10	11	005		Muddy Bay		10	10	008	
Middle Pond		10	01	519	001	Muddy Brook		10	07	036	
Midland		10	05	012		Muddy Hole		10	03	021	
Midland-Pasadena		10	05	012		Mudford Cove		10	08	026	
Midway		10	10	029		Mulley's Cove		10	01	339	
Miles Cove	T	10	08	098		Mulligan		10	10	020	
Mill Pond		10	08	046		Mundy Pond		10	01	519	001
Miller's Passage		10	03	006		Munroes Pond		10	06	001	
Millertown	T	10	06	028		Murphy's Cove		10	02	044	
Millertown Junction		10	06	029		Murphys Cove		10	02	044	
Mills Siding		10	07	013		Musgrave Harbour	T	10	08	006	
Milltown		10	03	018		Musgravetown	T	10	07	032	
						Mussel Pond		10	01	155	

Tableau 7 Index des noms de localité, selon la province et le territoire, 2006 (suite)

Nom	Genre	PR	DR	SDR	RMR/ AR	Nom	Genre	PR	DR	SDR	RMR/ AR
Terre-Neuve-et-Labrador (suite)						Norris Arm North		10	06	001	
Nain	T	10	11	035		Norris Arm Northside		10	06	008	
Nameless Cove		10	09	021		Norris Point	T	10	09	012	
Natuashish 2	IRI	10	10	801		North Arm		10	01	472	
Neary's Pond		10	01	519	001	North Arm Cove		10	05	019	
Neck		10	07	018		North Bay		10	03	038	
Neddies Cove		10	09	009		North Boat Harbour		10	09	031	
Neddy Harbour		10	09	012		North Boat-Wild Bight		10	09	031	
Neils Pond		10	01	565		North Cove		10	10	008	
Neitak		10	11	040		North East Brook		10	09	001	
New Bay		10	03	021		North East Croque		10	09	001	
New Bonaventure		10	07	014		North Harbour		10	01	203	
New Bridge		10	01	155		North Harbour		10	02	048	
New Burnt Cove		10	07	009		North Harbour South		10	01	203	
New Chelsea		10	01	321		North Labrador		10	11	040	
New Chelsea-New Melbourne- Brownsdale-Sibley's Cove-Lead Cove		10	01	321		North Pond		10	06	001	
New Country Siding		10	07	028		North Pond Heights		10	01	509	001
New Desespoir		10	09	001		North River	T	10	01	426	005
New Ferolle		10	09	021		North River		10	10	008	
New Ferrolle		10	09	021		North Samson Island		10	08	036	
New Harbour		10	01	304		North Samson's Island		10	08	036	
New Harbour		10	02	029		North Shore		10	07	038	
New Harbour		10	03	021		North Shore of Conception Bay		10	01	339	
New Harbour, Trinity Bay		10	01	304		North Side		10	01	124	
New Melbourne		10	01	321		North Siding		10	05	001	
New Melbourne-New Chelsea		10	01	321		North Valley		10	01	405	
New Orleans		10	02	044		North West Arm		10	01	409	005
New Perlican	T	10	01	328		North West Arm		10	07	060	
New Perlican Winterton		10	01	321		North West Brook		10	07	001	
New World Island		10	08	031		North West Brook - Ivany's Cove		10	07	001	
Newburn		10	07	009		North West Islands		10	10	020	
Newman's Cove		10	07	024		North West River		10	10	020	
Newmans Cove		10	07	024		North West River	T	10	10	022	
Newport		10	07	051		Northeast Arm Harbour Deep		10	09	001	
Newstead		10	08	039		Northeast Crouse		10	09	001	
Newton		10	01	509	001	Northeast Harbour Buffett		10	02	044	
Newtown		10	01	472		Northern		10	05	004	
Newtown		10	07	060		Northern Arm	T	10	06	015	
Newville		10	08	031		Northern Arm-Exploits		10	06	015	
New-Wes-Valley	T	10	07	060		Northern Bay		10	01	339	
Nicholsville		10	05	004		Northern Bight		10	07	001	
Nickey's Nose Cove		10	08	065		Northern Siding		10	05	001	
Nicky's Nose Cove		10	08	065		Northside		10	01	259	
Nippers Harbour	T	10	08	070		Northwest Arm		10	09	031	
Noddy Bay		10	09	031		Northwest River		10	07	031	
Noels Pond		10	04	016		Notre Dame Bay Centre		10	08	046	
Noggin Cove		10	08	008		Notre Dame Bay South		10	08	036	
Norman Bay		10	10	008		Notre Dame Junction		10	06	001	
Norman's Bay		10	10	008		Nuggetville		10	01	203	
Norman's Cove		10	01	285		Nutak		10	11	040	
Norman's Cove-Long Cove	T	10	01	285		O'Brien		10	06	001	
Normans Bay		10	10	008		O'Donnells		10	01	155	
Norris Arm	T	10	06	003		O'Regan's		10	04	001	

Tableau 7 Index des noms de localité, selon la province et le territoire, 2006 (suite)

Nom	Genre	PR	DR	SDR	RMR/ AR	Nom	Genre	PR	DR	SDR	RMR/ AR
Terre-Neuve-et-Labrador (suite)						Pateyville		10	09	029	
Ocean Pond		10	01	203		Path End		10	01	131	
Ochre Pit Cove		10	01	339		Path End		10	01	178	
Ochre Pit Cove-Smooth Cove-Northern Bay-Long Beach		10	01	339		Path End		10	01	277	
Octagon Heights		10	01	519	001	Path End		10	02	005	
Oderin		10	02	031		Patrick's Cove		10	01	214	
Offer Wadhams Island		10	08	001		Patrick's Cove-Angels Cove		10	01	214	
Ojak		10	11	040		Patrick's Harbour		10	03	009	
Okak		10	11	040		Patricks Harbour		10	03	009	
Old Bonaventure		10	07	014		Payne's Cove		10	09	021	
Old Broad Cove Road		10	01	519	001	Payne's Harbour		10	08	020	
Old Pelican		10	01	339		Peaches Cove		10	02	044	
Old Pelican	T	10	01	343		Peachtown		10	01	519	001
Old Placentia Road		10	01	519	001	Peachytown		10	01	485	001
Old Shop		10	01	293		Peckford's Island		10	08	001	
Open Bay		10	10	008		Penetanguishene		10	01	519	001
Open Hall		10	07	028		Penguin Arm		10	05	019	
Open Hall-Red Cliffe		10	07	028		Penguin Island		10	08	001	
Open Hall-Red Cliff-Tickle Cove		10	07	028		Pension Arm		10	10	008	
Opocopa		10	10	029		Pensons Arm		10	10	008	
Oregans		10	04	001		Perry's Cove		10	01	357	
Oreway		10	10	029		Peter's Arm		10	06	021	
Osmond		10	03	031		Peter's River		10	01	169	
Osmondville		10	05	007		Peters Arm South		10	06	014	
Otter's Point		10	03	038		Peterview	T	10	06	021	
Otterbury		10	01	379		Petit Forte		10	02	031	
Otterbury		10	01	434		Petit Jardin		10	04	022	
Otterbury		10	01	517	001	Petites		10	03	042	
Our Harbour		10	03	028		Petley		10	07	006	
Outer Cove		10	01	511	001	Petrie		10	05	018	015
Pack's Harbour		10	10	008		Petries		10	05	018	015
Packs Harbour		10	10	008		Petries Crossing		10	05	018	015
Pacquet	T	10	08	078		Petty Harbour		10	01	551	001
Paddock's Bight		10	08	058		Petty Harbour Pond		10	10	008	
Paddox Bight		10	08	052		Petty Harbour-Maddox Cove	T	10	01	519	001
Padeau		10	10	029		Phillip's Head		10	08	046	
Paradise	T	10	01	517	001	Phillips Head		10	08	046	
Paradise		10	08	035		Picadilly		10	04	022	
Paradise		10	11	005		Picadilly Head		10	04	022	
Paradise Point		10	10	008		Picarre		10	03	009	
Paradise River		10	10	008		Piccadilly		10	04	022	
Pardy Island		10	02	001		Piccadilly Head		10	04	022	
Parkers Cove	T	10	02	034		Piccadilly Slant		10	04	022	
Parkview		10	08	031		Piccadilly Slant-Abrahams Cove		10	04	022	
Parson's Pond	T	10	09	017		Piccaire		10	03	009	
Parsons's Point		10	07	067		Pick Eyes		10	01	415	
Parsons Harbour		10	03	021		Pidgeon Cove-St Barbe		10	09	021	
Parsons Point		10	07	067		Pigeon Cove		10	09	021	
Parsonville		10	01	490		Pike Siding		10	04	006	
Partridge Bay		10	10	008		Pikes Arm		10	08	031	
Pasadena	T	10	05	012		Pilley's Island	T	10	08	053	
Pasadena Midland		10	05	007		Pilleys Island		10	08	052	
Pass Island		10	03	009							

Tableau 7 Index des noms de localité, selon la province et le territoire, 2006 (suite)

Nom	Genre	PR	DR	SDR	RMR/ AR	Nom	Genre	PR	DR	SDR	RMR/ AR
Terre-Neuve-et-Labrador (suite)						Port Anne		10	02	031	
Pinchards Island		10	07	056		Port Anson	T	10	08	062	
Pinchgut Lake		10	05	016		Port au Bras		10	02	005	
Pines Cove		10	09	021		Port au Choix	T	10	09	022	
Pinginak		10	11	005		Port au Choix		10	09	047	
Pinsent		10	08	006		Port au Port		10	04	016	
Pinsent Arm		10	10	008		Port au Port East	T	10	04	021	
Pinware	T	10	10	007		Port Au Port Peninsula		10	04	022	
Pinware River		10	10	001		Port au Port West		10	04	042	
Pitaga		10	10	029		Port au Port West-Aguathuna- Felix Cove	T	10	04	042	
Pitts Harbour		10	10	008		Port Aux Basques		10	03	031	
Pitts Pond		10	07	038		Port Blandford	T	10	07	036	
Placentia		10	01	234		Port de Grave		10	01	415	
Placentia	T	10	01	240		Port de Grave-Ship Cove-Blow Me Down-Pick-Eyes-Hibbs Cove		10	01	415	
Placentia Bay W Centre		10	02	031		Port Elizabeth		10	02	031	
Placentia Junction		10	01	293		Port Harmon		10	04	019	
Plant's Bite		10	10	008		Port Hope Simpson	T	10	10	009	
Plate Cove		10	07	028		Port Kirwan	T	10	01	140	
Plate Cove East		10	07	028		Port Nelson		10	07	051	
Plate Cove West		10	07	028		Port Rexton	T	10	07	016	
Pleasantview		10	08	046		Port Royal		10	02	044	
Pleasantville		10	01	519	001	Port Saunders	T	10	09	019	
Plum Point		10	09	021		Port Union		10	07	022	
Point Amour		10	10	001		Porterville		10	08	042	
Point au Gaul	T	10	02	015		Portland		10	07	031	
Point au Mal		10	04	016		Portland Cove		10	09	041	
Point au Mall		10	04	016		Portland Creek		10	09	041	
Point aux Gaul		10	02	009		Portland-Jamestown		10	07	031	
Point Crewe		10	02	014		Portugal Cove		10	01	504	001
Point Enragee		10	02	026		Portugal Cove Road		10	01	519	001
Point Enragée		10	02	026		Portugal Cove South	T	10	01	105	
Point La Haye		10	01	178		Portugal Cove-St. Philip's	T	10	01	504	001
Point Lance	T	10	01	225		Postville	T	10	11	015	
Point Leamington	T	10	08	049		Potters Cove		10	08	036	
Point May	T	10	02	014		Pottle's Bay		10	10	020	
Point of Bay	T	10	08	047		Pouch Cove	T	10	01	505	001
Point Rosie		10	02	026		Pound Cove		10	07	060	
Point Verde		10	01	234		Pound Cove		10	08	093	
Point Verde-Little Barasway		10	01	234		Power House Siding		10	05	001	
Pointe a l'Aurore		10	09	001		Presque		10	02	044	
Pointe à l'Aurore		10	09	001		Princeton		10	07	028	
Pointe au Gaul		10	02	015		Princeton Big Pond		10	07	028	
Pollards Point		10	05	003		Princeton-Southern Bay		10	07	028	
Pollard's Point		10	09	001		Pritchets		10	07	045	
Pompey's Head		10	10	008		Prowseton		10	02	044	
Pond Cove		10	09	021		Pumbly Cove		10	08	074	
Pond Side		10	01	374		Purbeck's Cove		10	08	074	
Pond's Cove		10	09	021		Purcell's Harbour		10	08	026	
Pool's Cove	T	10	03	005		Pushthrough		10	03	014	
Pool's Island		10	07	060		Pynns		10	05	010	
Pope's Harbour		10	07	009		Quarry		10	06	029	
Popes Harbour		10	07	009		Queen's Cove		10	07	001	
Porcupine		10	10	020							
Port Albert		10	08	008							

Tableau 7 Index des noms de localité, selon la province et le territoire, 2006 (suite)

Nom	Genre	PR	DR	SDR	RMR/ AR	Nom	Genre	PR	DR	SDR	RMR/ AR
Terre-Neuve-et-Labrador (suite)						Rexen's Cove		10	10	008	
Queen's Cove-North West Brook-Hillview		10	07	001		Rexons Cove		10	10	008	
Quidi Vidi		10	01	519	001	Richard's Harbour		10	03	021	
Quirpon		10	09	031		Ricketts Bridge		10	01	519	001
Quirpon Cook's Harbour		10	09	031		Rigolet	T	10	11	010	
Quirpon-Noddy Bay-Spillar's Cove- L'Anse au Meadow		10	09	031		Rioux		10	07	013	
Rabbit Town		10	01	519	001	Ritters Arm		10	08	046	
Raft Pond		10	08	008		River Brook		10	04	006	
Ragged Harbour		10	08	001		River of Ponds	T	10	09	048	
Ragged Point		10	08	026		Riverdale		10	01	485	001
Raleigh		10	09	031		Riverhead		10	01	113	
Raleigh	T	10	09	035		Riverhead		10	01	136	
Ramah		10	11	040		Riverhead	T	10	01	181	
Rambler		10	08	079		Riverhead		10	01	339	
Ramea		10	03	024		Riverhead		10	01	379	
Ramea	T	10	03	026		Riverhead		10	01	446	
Random Heights		10	07	006		Riverhead Harbour Grace		10	01	374	
Random Island West		10	07	006		Riverside East		10	02	016	
Randon Island		10	07	006		Riverside Mills		10	01	421	
Ranem		10	01	259		Roaches Line		10	01	421	
Ranem Station		10	01	259		Robert		10	09	001	
Rattler's Bight		10	11	040		Robert's Arm	T	10	08	060	
Rattling Brook		10	06	001		Robinson Bight		10	07	006	
Rattling Brook		10	08	065		Robinson's		10	04	006	
Rattling Brook Depot		10	06	001		Robinsons		10	04	006	
Raymond Point		10	03	009		Robinsons Junction		10	04	006	
Raymonds Bridge		10	01	519	001	Robinsons Station		10	04	006	
Red Bay	T	10	10	003		Robinsons-Robinsons Station		10	04	006	
Red Brook		10	04	033		Roches Line		10	01	421	
Red Cliff		10	06	014		Rock Harbour		10	02	022	
Red Cliff		10	07	028		Rocketts Cove		10	10	001	
Red Cove		10	03	006		Rocky Cove		10	10	020	
Red Harbour	T	10	02	037		Rocky Harbour	T	10	09	013	
Red Head Cove		10	01	339		Roddickton	T	10	09	006	
Red Head Cove-Grates Cove-Daniel's Cove		10	01	339		Roddickton-Canada Bay		10	09	001	
Red Indian Lake		10	06	029		Rodger Cove		10	08	008	
Red Island		10	02	044		Rodger's Cove		10	08	008	
Red Island		10	03	024		Rodgers Cove		10	08	008	
Red Point		10	10	008		Roger's Cove		10	08	031	
Red Rocks		10	04	001		Romaines		10	04	021	
Redore		10	10	029		Rose au Rue		10	02	044	
Reef's Harbour		10	09	021		Rose Bay Junction		10	10	029	
Reefs Harbour		10	09	021		Rose Blanche		10	03	045	
Reginaville		10	01	155		Rose Blanche-Harbour Le Cou		10	03	045	
Reids Fishing Room		10	01	259		Rose Blanche-Harbour le Cou	T	10	03	045	
Reids Room		10	01	304		Rosedale		10	07	038	
Reidville	T	10	05	009		Rosiru		10	02	044	
Rencontre East	T	10	03	002		Ross Bay		10	10	029	
Rencontre West		10	03	021		Ross Bay Junction		10	10	029	
Renews		10	01	131		Rouge Harbour		10	08	067	
Renews-Cappahayden	T	10	01	131		Round Cove		10	03	009	
						Round Harbour		10	03	009	
						Round Harbour		10	08	067	
						Roundabout		10	02	009	
						Rowsell Cove		10	08	046	

Tableau 7 Index des noms de localité, selon la province et le territoire, 2006 (suite)

Nom	Genre	PR	DR	SDR	RMR/ AR	Nom	Genre	PR	DR	SDR	RMR/ AR
Terre-Neuve-et-Labrador (suite)						Seahorse		10	10	029	
Running Brook		10	01	405		Seal Bight		10	10	008	
Rushoom		10	02	031		Seal Cove		10	01	124	
Rushoon	T	10	02	033		Seal Cove		10	01	485	001
Rushy Pond		10	06	014		Seal Cove		10	03	010	
Russell		10	05	010		Seal Cove		10	08	091	
Ryans Bridge		10	01	519	001	Seal Cove (Fortune Bay)	T	10	03	010	
Saddle Hill		10	01	374		Seal Cove (White Bay)	T	10	08	091	
Sadler's Arm		10	10	008		Seal Cove-White Bay		10	03	010	
Safe Harbour		10	07	060		Seal Island		10	10	008	
Saglek Bay		10	11	040		Seal Islands Harbour		10	10	008	
Sagona Island		10	03	006		Seal Rock's		10	04	011	
Sailor's Harbour		10	07	038		Seal Rocks		10	04	013	
Saint Annes Industrial Park		10	01	517	001	Searston		10	04	001	
Sally's Cove	T	10	09	037		Seldom		10	08	025	
Salmon Bight		10	10	008		Seldom Come By		10	08	025	
Salmon Bite		10	10	008		Seldom-Little Seldom	T	10	08	025	
Salmon Cove	T	10	01	361		Separation Point		10	10	008	
Salmon Cove		10	01	434		Serpentine		10	04	016	
Salmon Rock		10	09	021		Shabo		10	10	029	
Salmonier		10	02	001		Shallop Cove		10	04	013	
Salmonier Line		10	01	452		Shalloway		10	02	001	
Salmonier Village		10	03	001		Shalloway Cove		10	07	048	
Salt Harbour		10	08	031		Shamblers Cove		10	07	051	
Salt Harbour Island		10	08	031		Shango Settlement		10	11	040	
Salt Pans		10	08	031		Sharks Cove		10	01	437	
Salt Pond		10	02	005		Shea Heights		10	01	519	001
Salt Pond Cove		10	08	043		Shearstown		10	01	409	005
Salvage	T	10	07	046		Sheaves Cove		10	04	022	
Salvation		10	11	030		Sheppardville		10	08	058	
Sam Cove		10	08	031		Sheshashit		10	10	020	
Samiajij Miawpukek	IRI	10	03	801		Sheshatsheits		10	10	020	
Samson		10	07	038		Ship Cove		10	01	214	
Samson Island		10	08	036		Ship Cove		10	01	415	
Samson Island South		10	08	036		Ship Cove		10	02	005	
Samson's Island		10	08	036		Ship Cove		10	04	022	
Sand Pits		10	01	519	001	Ship Cove		10	09	031	
Sandringham	T	10	07	043		Ship Cove Pond		10	01	415	
Sandy Beach		10	01	437		Ship Cove-Abrahams Cove-Campbells Creek		10	04	022	
Sandy Cove		10	07	039		Ship Cove-Lower Cove-Jerry's Nose		10	04	022	
Sandy Cove, St. Barbe North		10	09	021		Ship Harbour		10	01	234	
Sandy Harbour		10	02	044		Ship Island		10	08	031	
Sandy Hook		10	10	008		Ships Harbour		10	01	234	
Sandy Point		10	02	005		Shoal Arm		10	08	058	
Sandy Point		10	04	011		Shoal Bay		10	08	020	
Sandy Point		10	06	014		Shoal Brook		10	09	030	
Sanga Bay		10	11	040		Shoal Cove		10	07	048	
Saunders Cove		10	07	044		Shoal Cove		10	08	031	
Savage Cove		10	09	021		Shoal Cove		10	09	021	
Savage Cove-Sandy Cove	T	10	07	039		Shoal Cove-Reefs Harbour-New Ferolle		10	09	021	
Saw Bill		10	10	029		Shoal Harbour		10	07	013	
Sawbill		10	10	029		Shoal Harbour Pit		10	07	009	
Scrape Shore		10	01	101							
Sea Horse		10	10	029							

Tableau 7 Index des noms de localité, selon la province et le territoire, 2006 (suite)

Nom	Genre	PR	DR	SDR	RMR/ AR	Nom	Genre	PR	DR	SDR	RMR/ AR
Terre-Neuve-et-Labrador (suite)						South West Arm		10	07	060	
Shoal Point		10	01	113		South West Croc		10	09	001	
Shoal Point		10	04	001		South West Croque		10	09	001	
Shoe Cove		10	01	505	001	Southeast Arm		10	08	046	
Shoe Cove		10	08	067		Southeast Bight		10	02	031	
Shoe Cove Bight		10	08	074		Southeast Placentia		10	01	240	
Shore's Cove		10	01	126		Southern Arm		10	08	058	
Sibley's Cove		10	01	321		Southern Bay		10	07	028	
Sibleys Cove		10	01	321		Southern Harbour		10	01	259	
Signal Hill		10	01	519	001	Southern Harbour	T	10	01	267	
Silver Fox Island		10	07	051		Southern Harbour Station		10	01	267	
Silver Hare Island		10	07	051		Southern Head Harbour		10	08	042	
Silver Point		10	09	030		Southern Lake		10	08	046	
Silver Spring		10	01	452		Southern Shore		10	01	124	
Silver York		10	10	029		Southport		10	07	001	
Silverdale		10	08	065		Southport-Gooseberry Cove-Ganny Cove		10	07	001	
Silverton		10	09	009		Southside		10	01	437	
Sir Charles Hamilton Sound		10	08	008		Southwest Arm		10	07	056	
Skibbereen		10	01	469		Southwest Croque		10	09	001	
Small Point		10	01	352		Southwest Crouse		10	09	008	
Small Point-Adam's Cove- Blackhead-Broad Cove	T	10	01	352		Spaniard's Bay	T	10	01	396	005
Small Point-Broad Cove-Blackhead- Adams Cove		10	01	352		Spanish Room		10	02	022	
Smith Sound		10	07	009		Spare Point		10	01	374	
Smith's Harbour		10	08	067		Spear Harbour		10	10	008	
Smokey		10	11	005		Spencer's Cove		10	02	044	
Smooth Cove		10	01	339		Spencers Cove		10	02	044	
Snack Cove		10	10	008		Spillars Cove		10	07	018	
Snook's Arm		10	08	067		Spillers Cove		10	09	031	
Snooks Arm		10	08	067		Spillers Cove		10	07	018	
Snooks Harbour		10	07	006		Spillway		10	05	004	
Snug Harbour		10	10	008		Spirity Cove		10	09	047	
Soldier's Cove		10	02	044		Spoon Cove		10	01	385	005
Somerset		10	07	009		Spotted Island		10	10	008	
Sopers		10	05	033	015	Spotted Islands		10	10	008	
Sop's Arm		10	05	003		Spout Cove		10	01	357	
Sop's Arm, White Bay		10	05	003		Spread Eagle		10	01	293	
Sop's Island, E and W		10	05	003		Spring Village		10	09	001	
Sops Island		10	05	003		Springdale		10	08	058	
South Branch		10	04	001		Springdale	T	10	08	061	
South Branch-Coal Brook		10	04	001		Springfield		10	01	434	
South Brook		10	05	012		Spruce Brook		10	04	016	
South Brook	T	10	08	059		Spruce Park		10	10	025	
South Brook		10	08	095		Sprucey Cove		10	09	047	
South Dildo		10	01	293		Sprucy Cove		10	05	003	
South East Arm		10	08	046		Square Islands		10	10	008	
South East Bight		10	02	031		Square Islands Harbour		10	10	008	
South Head		10	05	019		Square Pond		10	07	045	
South River	T	10	01	434		Squid Cove		10	08	031	
South Samson Island		10	08	036		Squires Hill		10	01	519	001
South Samson's Island		10	08	036		St Barbe		10	09	021	
South Side		10	08	044		St. Alban's	T	10	03	019	
						St. Andrew's		10	04	001	

Tableau 7 Index des noms de localité, selon la province et le territoire, 2006 (suite)

Nom	Genre	PR	DR	SDR	RMR/ AR	Nom	Genre	PR	DR	SDR	RMR/ AR
Terre-Neuve-et-Labrador (suite)						St. Mary's Harbour		10	01	452	
St. Annes		10	02	044		St. Mary's River		10	10	008	
St. Anthony	T	10	09	029		St. Michael's		10	01	124	
St. Anthony		10	09	031		St. Michael's Bay		10	10	008	
St. Anthony Airport		10	09	031		St. Michael's Harbour		10	08	036	
St. Anthony Bight		10	09	031		St. Michaels		10	01	124	
St. Anthony East		10	09	031		St. Patrick's		10	08	058	
St. Barbe Bay		10	09	021		St. Patrick's		10	08	058	
St. Barbe Islands		10	08	074		St. Pauls	T	10	09	020	
St. Bernard's		10	02	026		St. Phillips		10	01	504	001
St. Bernard's		10	02	041		St. Shores		10	01	101	
St. Bernard's-Jacques Fontaine	T	10	02	041		St. Shott's	T	10	01	120	
St. Brendan's	T	10	07	048		St. Shotts		10	01	120	
St. Bride's	T	10	01	228		St. Stephens		10	01	155	
St. Brides		10	01	214		St. Teresa		10	04	011	
St. Carol's		10	09	031		St. Teresa Station		10	04	011	
St. Carols		10	09	031		St. Thomas		10	01	517	001
St. Catherine's		10	01	197		St. Veronica's		10	03	014	
St. Chad's		10	07	038		St. Vincent's		10	01	155	
St. Chads		10	07	038		St. Vincent's-St. Stephen's-Peter's River		10	01	155	
St. David's		10	04	006		St. Vincent's-St. Stephen's-Peter's River	T	10	01	169	
St. David's-St. Fintan's-Maidstone		10	04	006		St. Andrew's-Tompkins-Doyles		10	04	001	
St. Davids		10	04	006		Stag Harbour		10	08	020	
St. Fintan's		10	04	006		Stage Shore		10	01	101	
St. George's		10	04	011		Stanhope		10	08	042	
St. George's	T	10	04	013		Stanley Cove		10	03	014	
St. Georges		10	04	011		Stanleyville		10	09	009	
St. Jacques		10	03	003		Ste. Anne's		10	02	044	
St. Jacques-Coomb's Cove	T	10	03	003		Ste. Genevieve Bay		10	09	021	
St. John Island		10	09	047		Steady Brook		10	05	010	
St. John's	CY	10	01	519	001	Steady Brook	T	10	05	011	015
St. John's Bay		10	03	003		Steady Brook Siding		10	05	010	
St. John's Metropolitan Area		10	01	519	001	Stepaside		10	02	001	
St. John's West		10	01	519	001	Stephenville	T	10	04	019	
St. Jones Within		10	07	001		Stephenville Airport		10	04	016	
St. Jones Within-Hatchet Cove		10	07	001		Stephenville Crossing		10	04	011	
St. Jones Without		10	07	001		Stephenville Crossing	T	10	04	018	
St. Joseph's	T	10	01	192		Stevensons Village		10	01	379	
St. Joseph's		10	02	031		Stock Cove		10	07	024	
St. Joseph's Cove		10	03	014		Stocking Harbour		10	08	067	
St. Joseph's Cove-St. Veronica's		10	03	014		Stockless Cove		10	08	074	
St. Joseph's Salmonier		10	02	001		Stone Valley		10	03	009	
St. Josephs Cove		10	09	011		Stone's Cove		10	03	001	
St. Judes		10	05	001		Stoneville		10	08	008	
St. Julien's		10	09	001		Stoney House		10	01	214	
St. Kyran's		10	02	044		Stopperside		10	01	565	
St. Lawrence	T	10	02	008		Straight Shore		10	08	001	
St. Leonard's		10	02	044		Straightview		10	09	031	
St. Leonards		10	02	044		Strait Of Belle Isle		10	09	021	
St. Lewis	T	10	10	010		Straitsview		10	09	031	
St. Lunaire		10	09	032		Strong's Island		10	08	033	
St. Lunaire-Griquet	T	10	09	032		Stuckless Cove		10	08	074	
St. Mary's	T	10	01	178		Sugar Loaf		10	01	519	001
St. Mary's Cape		10	01	214							

Tableau 7 Index des noms de localité, selon la province et le territoire, 2006 (suite)

Nom	Genre	PR	DR	SDR	RMR/ AR	Nom	Genre	PR	DR	SDR	RMR/ AR
Terre-Neuve-et-Labrador (suite)						Thornlea		10	01	259	
Summerford		10	08	031		Thornlea-Bellevue		10	01	259	
Summerford	T	10	08	033		Thoroughfare		10	07	006	
Summerside		10	05	030	015	Three Arms		10	08	058	
Summerville		10	07	028		Three Island Pond		10	01	565	
Sunnyside		10	01	259		Three Isle Pond		10	01	441	
Sunnyside	T	10	01	277		Three Mile Rock		10	09	041	
Sunnyside		10	08	031		Three Rock Cove		10	04	022	
Sunnyside		10	11	005		Tibbos Hill		10	03	003	
Surgeons Cove		10	08	036		Tickle Cove		10	07	028	
Swabs Dock		10	02	016		Tickle Harbour		10	01	259	
Swanger Cove		10	03	019		Tickle Harbour Station		10	01	259	
Swanger's Cove		10	03	019		Tickles		10	01	203	
Swansea		10	01	365		Ticoralak Head		10	10	020	
Sweet Bay		10	07	028		Tide's Cove Point		10	02	022	
Swift Current		10	02	048		Tides Brook Area		10	02	001	
Swift Current-Black River		10	02	048		Tilt Cove		10	08	031	
Sydney Cove		10	07	051		Tilt Cove	T	10	08	073	
Table Bay		10	10	008		Tilting	T	10	08	023	
Tacks Beach		10	02	044		Tilton		10	01	396	005
Talcville		10	01	485	001	Tilts		10	01	214	
Talzie		10	10	029		Tims Harbour		10	08	008	
Tanguishene		10	01	519	001	Tizzard's Harbour		10	08	031	
Tartan Lane		10	01	101		Tompkins		10	04	001	
Taylor's Bay		10	02	009		Toogood Arm		10	08	031	
Tea Cove		10	04	022		Topsail		10	01	485	001
Templeman		10	07	060		Topsail Pond		10	01	517	001
Terra Nova	T	10	07	040		Topsail Road		10	01	519	001
Terra Nova National Park		10	07	038		Torbay	T	10	01	509	001
Terrenceville		10	02	029		Torbay Airport		10	01	519	001
Terrenceville	T	10	02	036		Torquay		10	01	321	
The Battery		10	01	446		Tors Cove		10	01	124	
The Battery		10	01	519	001	Toslow		10	02	044	
The Beaches		10	05	007		Tossello		10	02	044	
The Block		10	04	001		Tower Cove		10	04	022	
The Broads		10	01	434		Trappers Cove		10	09	047	
The Dock		10	01	415		Traytown	T	10	07	037	
The Droke		10	02	005		Traytown		10	07	038	
The Flats		10	01	169		Trepassey	T	10	01	113	
The Front		10	01	494		Trepassey Bay		10	01	101	
The Gravels		10	04	006		Trepassey, Lower Coast		10	01	113	
The Green		10	01	494		Triangle		10	10	008	
The Groves		10	01	149		Trinity		10	07	015	
The Houser		10	01	559	001	Trinity		10	07	050	
The Keys		10	01	557	001	Trinity (Trinity Bay)	T	10	07	015	
The Mines		10	01	285		Trinity Bay North	T	10	07	022	
The Motion		10	01	429		Trinity East		10	07	014	
The Rooms		10	05	007		Trinity, Bonavista Bay		10	07	050	
The Thicket		10	01	379		Trinny Cove		10	01	259	
The Tickle		10	02	044		Triton	T	10	08	054	
Third Barry's Pond		10	08	008		Triton Brook		10	07	045	
Thorburn Lake		10	07	031		Triton Island		10	08	052	
Thorburn Road		10	01	504	001	Triton West		10	08	054	
						Trout River	T	10	09	010	
						Trouty		10	07	014	

Tableau 7 Index des noms de localité, selon la province et le territoire, 2006 (suite)

Nom	Genre	PR	DR	SDR	RMR/ AR	Nom	Genre	PR	DR	SDR	RMR/ AR
Terre-Neuve-et-Labrador (suite)						Wards Harbour		10	08	058	
Troytown		10	07	006		Wareham		10	07	050	
Trump Islands		10	08	031		Water Chute		10	06	029	
Turk's Cove		10	01	321		Waterford Bridge		10	01	519	001
Turk's Water		10	01	421		Waterford Heights		10	01	519	001
Turks Cove		10	01	321		Watering Chute		10	01	325	
Turks Water		10	01	421		Waterville		10	07	009	
Turner Bay		10	10	020		Watsons Pond Industrial Park		10	05	018	015
Turner's Bight		10	11	005		Webb Bay		10	11	040	
Turnip Cove		10	03	005		Webbers		10	02	009	
Turtle Creek		10	08	039		Wedgewood Park		10	01	259	
Twelve Mile Siding		10	07	031		Wedgewood Park		10	01	519	001
Twillingate Island		10	08	026		Wellington		10	07	057	
Twillingate		10	08	026		Wellman's Cove		10	08	058	
Twillingate	T	10	08	035		Wellmans Cove		10	08	058	
Twin Falls		10	10	029		Wesleyville		10	07	060	
Tyron, Lower		10	03	001		West Bay		10	04	022	
Ungardlek		10	11	040		West Bay		10	11	005	
Upper Amherst Cove		10	07	024		West Bay Centre		10	04	022	
Upper Burgeo		10	03	024		West Bay Centre-West Bay		10	04	022	
Upper Crabbes River		10	04	006		West Gravels		10	04	042	
Upper Ferry		10	04	001		West Labrador		10	10	029	
Upper Ferry-Searston-The Block		10	04	001		West Lake		10	06	014	
Upper Gullies		10	01	485	001	West Landing		10	01	101	
Upper Island Cove	T	10	01	385	005	West Mines		10	01	494	
Upshall		10	01	259		West Point		10	03	038	
Valen Island		10	02	044		West St. Modeste	T	10	10	006	
Valley Brook		10	06	029		Western Arm		10	08	074	
Valley Pond		10	08	031		Western Bay		10	01	339	
Valleyfield		10	07	060		Western Bay-Bradley's Cove		10	01	339	
Valna Fad		10	01	113		Western Channel P. B.		10	02	044	
Vardyville		10	02	044		Western Cove		10	02	044	
Venison Islands		10	10	008		Western Head		10	08	031	
Venison Tickle		10	10	008		Western Horse Island Harbour		10	08	074	
Victoria	T	10	01	365		Western Tickle		10	09	001	
Victoria Cove		10	08	008		Westport	T	10	08	093	
Villa Marie		10	01	240		Weybridge		10	07	006	
Village Cove		10	08	031		Whale Cove		10	02	005	
Virgin Arm		10	08	031		Whale's Gulch		10	08	031	
Virgin Arm Point		10	08	031		Whales Brook		10	01	321	
Virgin Arm South		10	08	031		Whiffin's Cove		10	02	044	
Virgin Arm-Carter's Cove		10	08	031		Whitbourne	T	10	01	298	
Virgin's Arm		10	08	031		White Bay South		10	08	074	
Virginia Park		10	01	519	001	White Hills		10	01	519	001
Vitter's Cove		10	01	321		White House		10	10	001	
Vitters Cove		10	01	328		White Point		10	10	008	
Voisey's Bay		10	11	040		White Rock		10	07	009	
Voy's Beach		10	05	020	015	Whites		10	04	016	
Wabana	T	10	01	494		Whites Road		10	04	018	
Wabush	T	10	10	034		Whiteway	T	10	01	308	
Wabush Lake		10	10	029		Wild Bight		10	09	031	
Waldron Cove		10	08	046		Wild Bight, Green Bay		10	08	066	
Walsh		10	07	038		Wild Cove		10	08	035	
Wandsworth		10	02	001		Wild Cove		10	08	074	

Tableau 7 Index des noms de localité, selon la province et le territoire, 2006 (suite)

Nom	Genre	PR	DR	SDR	RMR/ AR	Nom	Genre	PR	DR	SDR	RMR/ AR
Terre-Neuve-et-Labrador (fin)						Wisemans Cove		10	08	093	
Wild Cove		10	09	001		Wishingwell Park		10	01	519	001
Wild Cove		10	09	012		Witless Bay	T	10	01	559	001
Williams		10	01	519	001	Wood's Island		10	05	019	
Williams Harbour		10	10	008		Wooddale		10	07	051	
WilliamSPORT		10	09	001		Woodford Cove		10	08	058	
Wiltendale		10	09	009		Woodford Station		10	01	472	
Wiltonvale		10	09	009		Woodford's		10	01	472	
Windsor		10	06	017	010	Woodfords Cut		10	01	325	
Windsor Heights		10	01	504	001	Woodstock		10	01	517	001
Wing's Point		10	08	008		Woodstock	T	10	08	096	
Wings Point		10	08	008		Woodville		10	04	001	
Winter Brook		10	07	031		Woody Cove		10	09	009	
Winter House Brook		10	09	011		Woody Island		10	02	044	
Winterhouse		10	04	022		Woody Point		10	09	011	
Winterhouse Cove		10	08	071		Woody Point, Bonne Bay	T	10	09	011	
Winterland	T	10	02	023		Words Harbour		10	08	058	
Winterton	T	10	01	332		Wreck Cove		10	03	003	
Wiseman's Cove		10	08	093		Yawl's Cove		10	02	044	
						York Harbour	T	10	05	035	
						Young's Cove		10	04	011	
						Zoar		10	11	040	

Tableau 7 Index des noms de localité, selon la province et le territoire, 2006 (suite)

Nom	Genre	PR	DR	SDR	RMR/ AR	Nom	Genre	PR	DR	SDR	RMR/ AR
Île-du-Prince-Édouard						Belfast		11	02	008	
Abney		11	01	001		Belle Creek		11	02	001	
Abrams Village	COM	11	03	027		Belle River		11	02	001	
Afton		11	02	028	105	Bellevue		11	02	008	
Afton Road		11	02	056	105	Belmont		11	03	028	
Aitken Ferry		11	01	009		Belmont Lot 16		11	03	028	
Alaska		11	03	038		Bethel		11	02	014	105
Albany		11	03	006		Bideford		11	03	034	
Albany Corner		11	03	006		Bideford East		11	03	034	
Alberry Plains		11	02	009		Big Pond		11	01	034	
Alberton	T	11	03	052		Big Pond-Rock Barra		11	01	034	
Alberton South		11	03	049		Birch Hill		11	02	012	
Albion		11	01	009		Birch Hill		11	03	031	
Albion Cross		11	01	028		Black Banks		11	03	036	
Alexandra		11	02	012		Black Pond		11	01	038	
Allisary		11	02	058		Bloomfield		11	03	049	
Alliston		11	01	006		Bloomfield Corner		11	03	049	
Alma		11	03	054		Bloomfield Station		11	03	049	
Anglo Rustico		11	02	044		Blooming Point		11	02	056	105
Anglo Tignish		11	03	058		Blooming Point North		11	02	056	105
Annandale		11	01	029		Bonshaw		11	02	029	
Annandale-Little Pond-Howe Bay		11	01	029		Bonwell		11	02	029	
Appin Road		11	02	029		Borden		11	03	005	
Argyle Shore		11	02	029		Borden-Carleton	COM	11	03	005	
Arlington		11	03	031		Bothwell		11	01	039	
Armada		11	01	041		Boughton Island		11	01	028	
Ascension		11	03	058		Brackley	COM	11	02	048	105
Ashton		11	01	041		Brackley Beach		11	02	049	105
Auburn		11	02	056	105	Brackley Point		11	02	049	105
Augustine Cove		11	03	001		Brackley Station		11	02	049	105
Augustus		11	02	058		Bradford		11	03	001	
Avondale		11	02	009		Brae		11	03	044	
Baldwin Road		11	01	014		Brae Harbour		11	03	044	
Baltic		11	01	038		Breadalbane		11	02	036	
Baltic		11	03	016		Breadalbane	COM	11	02	051	
Baltic East		11	01	038		Bridgetown		11	01	028	
Bangor		11	01	049		Brighton		11	02	075	105
Bangor Road		11	01	046		Bristol		11	01	049	
Bay Fortune		11	01	031		Bristol Road		11	01	049	
Bayfield		11	01	038		Brockton		11	03	051	
Bayside		11	03	031		Brookfield		11	02	044	
Bayview		11	02	045		Brooklyn		11	01	008	
Beach Point		11	01	001		Brooklyn		11	03	051	
Bear River		11	01	032		Brookvale		11	02	029	
Bear River South		11	01	031		Brothers Road		11	01	051	
Beaton		11	03	038		Brudenell		11	01	016	
Beaton Road		11	03	044		Bunbury		11	02	080	105
Beatons Mills		11	02	004		Bungay		11	02	042	
Bedeque	COM	11	03	013		Burhoe Estates		11	02	014	105
Bedeque North		11	03	011		Burlington		11	03	016	
Bedford		11	02	054	105	Burnt Point		11	01	022	
Bedford Corner		11	02	054	105	Burton		11	03	048	
Bedford Station		11	02	054	105	Byrne Road		11	01	049	
Belfast		11	02	006		Byrnes Road		11	01	049	

Tableau 7 Index des noms de localité, selon la province et le territoire, 2006 (suite)

Nom	Genre	PR	DR	SDR	RMR/ AR	Nom	Genre	PR	DR	SDR	RMR/ AR
Île-du-Prince-Édouard (suite)						Clearspring		11	01	032	
Cable Head		11	01	042		Clermont		11	03	012	
Cable Head East		11	01	042		Clinton		11	02	038	
Cable Head West		11	01	042		Clyde		11	02	041	
Caledonia		11	02	004		Clyde River		11	02	033	105
Cambridge		11	01	006		Clyde River	COM	11	02	037	105
Campbells Cove		11	01	039		Coleman		11	03	044	
Campbellton		11	02	039		Colville		11	02	026	105
Campbellton		11	03	051		Commercial Cross		11	01	009	
Canavoy		11	01	051		Connaught		11	01	034	
Candlelight Park Subdivision		11	02	085	105	Conway		11	03	036	
Canoe Cove		11	02	028	105	Conway Station		11	03	036	
Cape Bear		11	01	001		Cornwall	T	11	02	085	105
Cape Egmont		11	03	026		Corran Ban		11	02	054	105
Cape Gage		11	03	056		Corranban		11	02	054	105
Cape Traverse		11	03	001		Corrville		11	01	019	
Cape Traverse Landing		11	03	001		Countryview Subdivision		11	02	075	105
Cape Wolfe		11	03	048		Covehead		11	02	052	105
Capleton		11	03	041		Covehead Road		11	02	052	105
Cardigan	COM	11	01	021		Covehead West		11	02	049	105
Cardigan Head		11	01	016		Crapaud	COM	11	02	034	
Cardigan North		11	01	026		Crosby Mills		11	02	029	
Cardross		11	01	019		Crosbys Mill		11	02	029	
Carleton		11	03	005		Cross River		11	03	031	
Carleton		11	03	041		Cross Roads		11	02	080	105
Carleton North		11	03	006		Crossroads		11	02	014	105
Carleton Siding		11	03	005		Culloden		11	02	004	
Cascumpec		11	03	041		Cumberland		11	02	028	105
Cascumpeque		11	03	049		Cymbria		11	02	044	
Cavendish		11	02	045		Dalvay by the Sea		11	02	052	105
Central		11	03	028		Damley		11	03	016	
Central Bedeque		11	03	009		Darlington		11	02	026	105
Central Bedeque	COM	11	03	010		Darlington		11	02	042	
Central Kildare		11	03	054		Darnley		11	03	016	
Central Kings		11	01	028		Days Corner		11	03	028	
Central Lot 16		11	03	028		De Blois		11	03	056	
Charlottetown	CY	11	02	075	105	De Gros Marsh		11	01	028	
Charlottetown Airport		11	02	075	105	De Sable		11	02	031	
Charnwood		11	01	032		DeBlois		11	03	056	
Chateau Estates		11	02	085	105	DeGros Marsh		11	01	028	
Chelton		11	03	006		Derby		11	03	044	
Chepstow		11	01	034		DeSable		11	02	031	
Cherry Grove		11	01	034		Dingwell		11	01	046	
Cherry Hill		11	01	051		Dingwells Mills		11	01	029	
Cherry Valley		11	02	009		Dock Corner		11	03	052	
Cherry Valley South		11	02	009		Donagh		11	02	054	105
China Point		11	02	009		Donaldston		11	02	054	105
Christopher Cross		11	03	058		Douglas		11	01	051	
Church Road		11	01	046		Dover		11	01	006	
Churchill		11	02	028	105	Dromore		11	02	058	
Circle M Trailer Park		11	02	037	105	Dromore West		11	02	058	
Clarkin		11	02	014	105	Dunblane		11	03	046	
Clarktown		11	02	056	105	Dundas		11	01	028	
Clear Spring		11	01	032		Dundas Centre		11	01	028	
						Dundee		11	01	049	

Tableau 7 Index des noms de localité, selon la province et le territoire, 2006 (suite)

Nom	Genre	PR	DR	SDR	RMR/ AR	Nom	Genre	PR	DR	SDR	RMR/ AR
Île-du-Prince-Édouard (suite)						Founds Mills		11	02	039	
Dunedin		11	02	037	105	Fountain Head		11	01	034	
Dunstaffnage		11	02	054	105	Foxley River		11	03	036	
Durell		11	01	029		Fredericton		11	02	036	
Duvar		11	03	049		Fredericton Station		11	02	036	
Earnscliffe		11	02	009		Freeland		11	03	036	
East Baltic		11	01	038		Freetown		11	03	011	
East Bideford		11	03	034		Freetown South		11	03	009	
East Point		11	01	039		French Fort		11	02	054	105
East Royalty		11	02	075	105	French River		11	02	039	
East Wiltshire		11	02	085	105	French Village		11	02	041	
Eastern Kings		11	01	039		French Village		11	02	058	
Ebbsfleet		11	03	056		Frenchfort		11	02	054	105
Ebenezer		11	02	044		Friston Road		11	02	052	105
Eglinton		11	01	031		Gambles Corner		11	03	001	
Eglinton		11	01	029		Garfield		11	02	006	
Egmont Bay		11	03	026		Garlock		11	02	004	
Eldon		11	02	008		Gaspereau		11	01	008	
Eliot River		11	02	085	105	Gaspereaux		11	01	008	
Ellerslie		11	03	034		Georgetown	T	11	01	024	
Ellerslie-Bideford		11	03	034		Georgetown Royalty		11	01	022	
Elliotts		11	02	039		Gladstone		11	01	001	
Elliottvale		11	01	051		Glasbhein		11	02	006	
Elliotvale		11	01	011		Glen Martin		11	01	008	
Ellis River		11	03	028		Glen Valley		11	02	036	
Elmira		11	01	039		Glencoe		11	02	009	
Elmsdale		11	03	051		Glencorradale		11	01	038	
Elmwood		11	02	028	105	Glenfanning		11	01	019	
Emerald		11	02	036		Glenfinnan		11	02	054	105
Emerald Junction		11	02	036		Glenforest		11	02	001	
Emmerson		11	01	026		Glengarry		11	03	048	
Emyvale		11	02	029		Glenmartin		11	01	008	
Enmore		11	03	038		Glenroy		11	02	056	105
Enmore North		11	03	038		Glenwilliam		11	01	006	
Fairfield		11	01	039		Glenwood		11	03	046	
Fairview		11	02	028	105	Glovers Shore		11	03	019	110
Fairville		11	02	012		Glynde River		11	02	041	
Fanning Brook		11	01	051		Goose River		11	01	041	
Farmington		11	01	041		Gowanbrae		11	01	032	
Femwood		11	03	009		Grahams Road		11	02	038	
Fernwood		11	03	009		Grand River		11	03	031	
Five Houses		11	01	041		Grand Tracadie		11	02	054	105
Flat River		11	02	004		Grandview		11	02	008	
Fodhia		11	02	006		Granville		11	02	039	
Fodhla		11	02	006		Granville North		11	02	039	
Forest Hill		11	01	042		Greek River		11	01	006	
Forestview		11	03	048		Green Bay		11	02	029	
Fort Augustus		11	02	056	105	Green Gables		11	02	045	
Fortune		11	01	029		Green Meadows		11	01	049	
Fortune Bridge		11	01	031		Green Road		11	02	029	
Fortune Cove		11	03	049		Greenfield		11	01	014	
Fortune Harbour		11	01	031		Greenhill		11	03	046	
Fortune Head		11	01	029		Greenmount		11	03	056	

Tableau 7 Index des noms de localité, selon la province et le territoire, 2006 (suite)

Nom	Genre	PR	DR	SDR	RMR/ AR	Nom	Genre	PR	DR	SDR	RMR/ AR
Île-du-Prince-Édouard (suite)						Keppoch		11	02	080	105
Greenmount-Montrose		11	03	054		Keppoch Beach		11	02	012	
Greenvale		11	01	038		Keppoch-Kinlock		11	02	080	105
Greenvale		11	02	042		Kildare		11	03	054	
Greenwich		11	01	046		Kildare Capes		11	03	054	
Guernsey Cove		11	01	001		Kildare Central		11	03	054	
Haliburton		11	03	048		Kildare South		11	03	054	
Hamilton		11	03	016		Kilmuir		11	01	009	
Hampshire		11	02	026	105	Kings, Royalty	LOT	11	01	022	
Hampton		11	02	031		Kingsboro		11	01	039	
Harmony		11	03	032		Kingsborough		11	01	039	
Harmony Junction		11	01	034		Kingston		11	02	026	105
Harper		11	03	058		Kinkora	COM	11	03	008	
Harper Road		11	03	058		Kinlock		11	02	080	105
Harrington		11	02	049	105	Kinross		11	02	008	
Hartsville		11	02	041		Knutsford		11	03	048	
Hazelbrook		11	02	012		Lady Fane		11	03	001	
Hazelbrook		11	02	014	105	Lady Slipper		11	03	034	
Hazelgrove		11	02	041		Lake Verde		11	02	012	
Head of Cardigan		11	01	016		Lakeside		11	01	049	
Head of Hillsborough		11	01	051		Lakeville		11	01	039	
Head of Montague		11	01	011		Lakeville North		11	01	039	
Heatherdale		11	01	009		Langley Beach		11	02	080	105
Hebron		11	03	046		Launching		11	01	028	
Hermanville		11	01	034		Launching Place		11	01	028	
Hermitage		11	02	012		Lauretta		11	03	054	
Higgins Road		11	03	026		Leards Mill		11	01	016	
High Bank		11	01	001		Leards Point		11	03	001	
Highfield		11	02	075	105	Leards Pond		11	03	009	
Hillsborough Park		11	02	075	105	Lennox Island		11	03	035	
Hope River		11	02	041		Lennox Island 1	IRI	11	03	035	
Hopedale		11	02	041		Leoville		11	03	058	
Hopefield		11	02	001		Lewes		11	02	004	
Howe Bay		11	01	029		Lewis Point		11	02	075	105
Howlan		11	03	049		Lincoln		11	02	041	
Hunter River	COM	11	02	043		Linkletter	COM	11	03	023	110
Huntley		11	03	051		Little Harbour		11	01	038	
Indian River		11	03	016		Little Pierre Jacques		11	03	046	
Inkerman		11	02	031		Little Pond		11	01	029	
Inverness		11	03	036		Little Sands		11	01	001	
Iona		11	02	008		Little Tignish		11	03	056	
Iris		11	01	006		Little York		11	02	052	105
Irishtown		11	02	038		Locke Road		11	03	048	
Jenyns Point		11	02	004		Long Creek		11	02	028	105
Johnstons River		11	02	014	105	Long River		11	02	038	
Judes Point		11	03	058		Lorne Valley		11	01	016	
Kelly Cross		11	02	031		Lot 1	LOT	11	03	058	
Kelly Road		11	03	041		Lot 2	LOT	11	03	056	
Kelly's Cross		11	02	031		Lot 3	LOT	11	03	054	
Kellys Cross		11	02	031		Lot 4	LOT	11	03	051	
Kelvin		11	03	012		Lot 5	LOT	11	03	049	
Kelvin Grove		11	03	012		Lot 6	LOT	11	03	041	
Kensington		11	03	012		Lot 7	LOT	11	03	048	
Kensington	T	11	03	014		Lot 8	LOT	11	03	046	

Tableau 7 Index des noms de localité, selon la province et le territoire, 2006 (suite)

Nom	Genre	PR	DR	SDR	RMR/ AR	Nom	Genre	PR	DR	SDR	RMR/ AR
Île-du-Prince-Édouard (suite)						Lot 60	LOT	11	02	004	
Lot 9	LOT	11	03	044		Lot 61	LOT	11	01	008	
Lot 10	LOT	11	03	038		Lot 62	LOT	11	02	001	
Lot 11	LOT	11	03	036		Lot 63	LOT	11	01	006	
Lot 11 and Area		11	03	036		Lot 64	LOT	11	01	001	
Lot 11 Settlement		11	03	036		Lot 65	LOT	11	02	028	105
Lot 12	LOT	11	03	034		Lot 66	LOT	11	01	011	
Lot 13	LOT	11	03	032		Lot 67	LOT	11	02	036	
Lot 14	LOT	11	03	031		Low Point		11	03	032	
Lot 15	LOT	11	03	026		Lower Bedeque		11	03	009	
Lot 16	LOT	11	03	028		Lower Darnley		11	03	016	
Lot 17	LOT	11	03	019	110	Lower Freetown		11	03	011	
Lot 18	LOT	11	03	016		Lower Hamilton		11	03	016	
Lot 19	LOT	11	03	012		Lower Malpeque		11	03	016	
Lot 20	LOT	11	02	038		Lower Montague		11	01	009	
Lot 21	LOT	11	02	039		Lower Montague North		11	01	009	
Lot 22	LOT	11	02	041		Lower New Annan		11	03	012	
Lot 23	LOT	11	02	042		Lower Newton		11	02	008	
Lot 24	LOT	11	02	044		Lower Newtown		11	02	008	
Lot 25	LOT	11	03	011		Lower Rollo Bay		11	01	032	
Lot 26	LOT	11	03	009		Lower Tryon		11	03	001	
Lot 27	LOT	11	03	006		Loyalist		11	02	026	105
Lot 28	LOT	11	03	001		Loyalist		11	02	040	105
Lot 29	LOT	11	02	031		Lyndale		11	02	008	
Lot 30	LOT	11	02	029		MacDougall		11	03	031	
Lot 31	LOT	11	02	026	105	Machon Point		11	01	001	
Lot 33	LOT	11	02	049	105	Machons Point		11	01	001	
Lot 34	LOT	11	02	052	105	MacKinley Park Subdivision		11	02	085	105
Lot 35	LOT	11	02	054	105	Mackinley Subdivision		11	02	085	105
Lot 36	LOT	11	02	056	105	Malpeque		11	03	016	
Lot 37	LOT	11	02	058		Malpeque Bay		11	03	016	
Lot 38	LOT	11	01	051		Maple Hill		11	02	058	
Lot 39	LOT	11	01	049		Maple Leaf		11	01	046	
Lot 40	LOT	11	01	046		Maple Plains		11	03	006	
Lot 40 Road		11	01	049		Maplewood		11	02	031	
Lot 41	LOT	11	01	042		Margate		11	03	012	
Lot 42	LOT	11	01	041		Marie		11	01	046	
Lot 43	LOT	11	01	031		Marshfield		11	02	052	105
Lot 44	LOT	11	01	032		Martin		11	02	042	
Lot 45	LOT	11	01	034		Martinvale		11	01	019	
Lot 46	LOT	11	01	038		Maximeville		11	03	026	
Lot 47	LOT	11	01	039		Maximville		11	03	026	
Lot 48	LOT	11	02	014	105	Mayfield		11	02	042	
Lot 49	LOT	11	02	012		McAskill River		11	01	041	
Lot 50	LOT	11	02	009		McConnell Wharf		11	02	056	105
Lot 51	LOT	11	01	014		McNeill's Mills		11	03	034	
Lot 52	LOT	11	01	016		McNeills Mills		11	03	034	
Lot 53	LOT	11	01	019		Meadow Bank		11	02	033	105
Lot 54	LOT	11	01	026		Meadowbank	COM	11	02	033	105
Lot 55	LOT	11	01	028		Melville		11	02	004	
Lot 56	LOT	11	01	029		Melville's		11	02	031	
Lot 57	LOT	11	02	008		Mermaid		11	02	014	105
Lot 58	LOT	11	02	006		Middleton		11	03	009	
Lot 59	LOT	11	01	009		Midgell		11	01	046	
						Milburn		11	01	046	

Tableau 7 Index des noms de localité, selon la province et le territoire, 2006 (suite)

Nom	Genre	PR	DR	SDR	RMR/ AR	Nom	Genre	PR	DR	SDR	RMR/ AR
Île-du-Prince-Édouard (suite)						Nail Pond		11	03	058	
Milburn		11	03	046		Naufrage		11	01	031	
Mill Cove		11	02	054	105	New Acadia		11	01	031	
Mill River		11	03	049		New Acadie		11	01	031	
Mill River East		11	03	049		New Annan		11	03	012	
Mill Road		11	03	041		New Argyle		11	02	028	105
Mill Valley		11	03	011		New Dominion		11	02	028	105
Millburn		11	03	044		New Glasgow		11	02	042	
Millcove		11	02	054	105	New Glasgow Mills		11	02	042	
Mills Point		11	03	016		New Harmony		11	01	038	
Milltown Cross		11	01	008		New Haven		11	02	026	105
Millvale		11	02	041		New Haven-Riverdale		11	02	028	105
Millview		11	02	012		New London		11	02	039	
Milo		11	03	044		New Perth		11	01	016	
Milton		11	02	040	105	New Perth Trailer Park		11	01	014	
Milton North		11	02	044		New Wiltshire		11	02	028	105
Milton Station		11	02	040	105	New Zealand		11	01	032	
Miltonvale Park	COM	11	02	040	105	New Zealand Airport		11	01	032	
Miminegash		11	03	056		Newport		11	01	026	
Miminegash	COM	11	03	062		Newton		11	03	009	
Miscouche	COM	11	03	024	110	Newtown Cross		11	02	008	
Mitchell River		11	01	026		Nine Mile Creek		11	02	028	105
Moase Subdivision		11	02	070	105	Norboro		11	03	011	
Monaghan		11	02	012		Norborough		11	03	012	
Montague	T	11	01	018		Norris Pond		11	01	034	
Montague Junction		11	01	019		North Bedeque		11	03	011	
Monticello		11	01	041		North Cape		11	03	058	
Montrose		11	03	054		North Carleton		11	03	006	
Morell	COM	11	01	048		North Enmore		11	03	038	
Morell East		11	01	046		North Granville		11	02	039	
Morell Rear		11	01	046		North Lake		11	01	039	
Morell 2	IRI	11	01	050		North Lake Harbour		11	01	039	
Mount Albion		11	02	014	105	North Lakeville		11	01	039	
Mount Buchanan		11	02	008		North Milton		11	02	040	105
Mount Carmel		11	03	026		North Pinette		11	02	006	
Mount Herbert		11	02	014	105	North Port		11	03	049	
Mount Hope		11	01	028		North River		11	02	085	105
Mount Mellick		11	02	012		North Rustico	COM	11	02	046	
Mount Mellory		11	01	051		North Rustico Harbour		11	02	044	
Mount Pleasant		11	03	034		North Shore		11	02	052	105
Mount Pleasant Airport		11	03	034		North St. Eleanors		11	03	019	110
Mount Royal		11	03	041		North Tryon		11	03	001	
Mount Ryan		11	02	014	105	North Wiltshire		11	02	026	105
Mount Stewart	COM	11	02	059		Northam		11	03	032	
Mount Tryon		11	03	006		Norway		11	03	058	
Mount Vernon		11	02	001		O'Brien Road		11	03	051	
Muddy Creek		11	03	019	110	O'Leary	COM	11	03	042	
Munns Road		11	01	039		Ocean View		11	02	006	
Murray Harbour	COM	11	01	002		Orwell		11	02	008	
Murray Harbour North		11	01	006		Orwell Cove		11	02	008	
Murray Harbour West		11	01	006		Oyster Bed Bridge		11	02	044	
Murray River	COM	11	01	004		Palmer Road		11	03	056	
Murray Road		11	03	036		Panmure Island		11	01	008	

Tableau 7 Index des noms de localité, selon la province et le territoire, 2006 (suite)

Nom	Genre	PR	DR	SDR	RMR/ AR	Nom	Genre	PR	DR	SDR	RMR/ AR
Île-du-Prince-Édouard (suite)						Riverside		11	03	028	
Park Corner		11	02	038		Riverton		11	01	016	
Parkdale		11	02	075	105	Robertson		11	01	016	
Peake Road		11	01	014		Rock Barra		11	01	038	
Peakes		11	01	051		Rocky Point		11	02	028	105
Peakes Road		11	01	014		Rocky Point 3	IRI	11	02	030	105
Peakes Station		11	01	051		Rollo Bay		11	01	032	
Pembroke		11	01	006		Rollo Bay East		11	01	032	
Pembroke		11	01	006		Rollo Bay West		11	01	031	
Perth		11	01	016		Rose Valley		11	02	036	
Peters Road		11	01	006		Rosebank		11	02	080	105
Peterville		11	03	058		Rosebank		11	03	051	
Pig Brook		11	03	058		Roseberry		11	02	004	
Pinette		11	02	006		Rosehill		11	03	028	
Pinette North		11	02	006		Roseneath		11	01	019	
Pinette South		11	02	006		Roseville		11	03	051	
Pisquid		11	02	058		Ross Corner		11	03	011	
Pisquid East		11	01	051		Roxbury		11	03	041	
Pisquid West		11	02	058		Royalty Junction		11	02	048	105
Piusville		11	03	051		Ruskin		11	01	049	
Pleasant Grove		11	02	052	105	Rustico		11	02	044	
Pleasant Valley		11	02	039		Rustico Cross		11	02	049	105
Pleasant View		11	03	058		Rustico North Harbour		11	02	044	
Point Deroche		11	02	058		Rustico's		11	02	044	
Point Pleasant		11	01	006		Rusticville		11	02	044	
Point Poplar		11	01	028		Sailors Hope		11	01	029	
Point Prim		11	02	008		Savage Harbour		11	01	051	
Pooles Corner		11	01	016		Schurman's Point		11	03	011	
Poplar Grove		11	03	034		Scotchfort		11	02	057	105
Poplar Point		11	01	028		Scotchfort 4	IRI	11	02	057	105
Port Borden		11	03	005		Sea View		11	02	038	
Port Hill		11	03	032		Seabrook		11	03	012	
Port Hill Station		11	03	032		Seacow Pond		11	03	058	
Port Wood		11	02	001		Seal River		11	01	026	
Portage		11	03	038		Seal River		11	02	012	
Porthill Station		11	03	032		Searletown		11	03	006	
Pownal		11	02	012		Seawood Estates		11	02	041	
Priest Pond		11	01	038		Selkirk		11	01	041	
Primrose		11	01	026		Selkirk Road		11	02	004	
Princetown		11	03	016		Shamrock		11	03	006	
Profits Corner		11	03	056		Sheep Pond		11	01	032	
Queens, Royalty		11	02	075	105	Sherbrooke	COM	11	03	018	
Reads Corner		11	03	025	110	Sherwood		11	02	075	105
Red Head		11	01	046		Sinnot Road		11	01	049	
Red House		11	01	029		Skinner Pond		11	03	058	
Red Point		11	01	038		Skinner's Pond		11	03	058	
Reids Corner		11	03	012		Slemon Park		11	03	025	110
Rennies Road		11	02	042		Souris	T	11	01	036	
Resort Mun. Stan.B.-Hope R.-Bayv.-						Souris Line Road		11	01	034	
Cavend.-N.Rust.	COM	11	02	045		Souris River		11	01	032	
Rice Point		11	02	028	105	Souris West		11	01	032	
Richmond		11	03	031		South Freetown		11	03	009	
River Bend Colonies		11	02	040	105	South Granville		11	02	039	
Riverdale		11	02	028	105						

Tableau 7 Index des noms de localité, selon la province et le territoire, 2006 (suite)

Nom	Genre	PR	DR	SDR	RMR/ AR	Nom	Genre	PR	DR	SDR	RMR/ AR
Île-du-Prince-Édouard (suite)						St. Peter West		11	01	049	
South Lake		11	01	039		St. Peters Bay	COM	11	01	044	
South Melville		11	02	031		St. Peters Harbour		11	01	049	
South Milton		11	02	040	105	St. Peters Lake		11	01	049	
South Pinette		11	02	004		St. Peters Road		11	01	051	
South Rustico		11	02	044		St. Peters Road		11	03	058	
South West		11	03	028		St. Philip		11	03	031	
Southampton		11	01	042		St. Raphael		11	03	026	
Southport		11	02	080	105	St. Roch		11	03	056	
Southwest Lot 16		11	03	028		St. Teresa		11	01	051	
Sow Point		11	03	032		St. Teresa West		11	01	014	
Spring Hill		11	03	032		St. Timothy		11	03	026	
Spring Park		11	02	075	105	St. Andrews Point		11	01	009	
Spring Valley		11	03	016		St. Ann's		11	02	041	
Springbrook		11	02	039		Stanchel		11	02	036	
Springfield		11	02	036		Stanhope		11	02	052	105
Springfield West		11	03	048		Stanhope Bayshore		11	02	052	105
Springhill		11	03	032		Stanhope by the Sea		11	02	052	105
Springton		11	02	036		Stanhope Road		11	01	014	
Springvale		11	02	040	105	Stanley Bridge		11	02	039	
Spry Point		11	01	029		Stratford	T	11	02	080	105
St Charles		11	01	031		Strathcona		11	01	026	
St. Andrews		11	02	058		Strathgartney		11	02	029	
St. Ann		11	02	041		Sturgeon		11	01	008	
St. Anns		11	02	041		Suffolk		11	02	052	105
St. Anthony		11	03	049		Summerfield		11	02	036	
St. Catherines		11	01	034		Summerside	CY	11	03	025	110
St. Catherines		11	02	028	105	Summerside Airport		11	03	019	110
St. Charles		11	01	041		Summerside East		11	03	019	110
St. Charles Station		11	01	031		Summerside, Canadian Forces Base		11	03	019	110
St. Chrysostom		11	03	026		Summerville		11	02	009	
St. Chrysostome		11	03	026		Sunny Side		11	03	031	
St. Dunstan's		11	02	075	105	Sunnyside		11	03	031	
St. Edward		11	03	056		Surrey		11	02	006	
St. Eleanors		11	03	025	110	Tarantum		11	02	056	105
St. Felix		11	03	056		Taylor Drive Subd.-Travellers Rest and Corner		11	03	012	
St. Georges		11	01	028		Tea Hill		11	02	080	105
St. Gilbert		11	03	031		Tenmile House		11	02	054	105
St. Hubert		11	03	031		Thorndyke		11	02	049	105
St. Jacques		11	03	031		Tignish	COM	11	03	059	
St. Lawrence		11	03	054		Tignish Corner		11	03	059	
St. Louis	COM	11	03	057		Tignish North		11	03	058	
St. Margarets		11	01	031		Tignish Shore		11	03	058	
St. Mary's		11	02	041		Toronto		11	02	042	
St. Mary's Road		11	01	008		Township 1		11	03	058	
St. Marys Road		11	01	008		Township 2		11	03	056	
St. Nicholas		11	03	019	110	Township 3		11	03	054	
St. Nicholas - Muddy Creek		11	03	019	110	Township 4		11	03	051	
St. Patrick		11	02	041		Township 5		11	03	049	
St. Patrick Road		11	01	051		Township 6		11	03	041	
St. Patricks		11	02	041		Township 7		11	03	048	
St. Peter and St. Paul		11	03	056		Township 8		11	03	046	
St. Peter And St. Paul		11	03	056		Township 9		11	03	044	

Tableau 7 Index des noms de localité, selon la province et le territoire, 2006 (suite)

Nom	Genre	PR	DR	SDR	RMR/ AR	Nom	Genre	PR	DR	SDR	RMR/ AR
Île-du-Prince-Édouard (suite)						Township 63		11	01	006	
Township 10		11	03	038		Township 64		11	01	001	
Township 11		11	03	036		Township 65		11	02	028	105
Township 12		11	03	034		Township 66		11	01	011	
Township 13		11	03	032		Township 67		11	02	036	
Township 14		11	03	031		Tracadie		11	02	056	105
Township 15		11	03	026		Tracadie Cross		11	02	056	105
Township 16		11	03	028		Travellers Rest		11	03	012	
Township 17		11	03	019	110	Travellers Rest Corner Subdivision		11	03	012	
Township 18		11	03	016		Trilby		11	02	044	
Township 19		11	03	012		Tryon		11	03	001	
Township 20		11	02	038		Tryon North		11	03	001	
Township 21		11	02	039		Tyne Valley	COM	11	03	033	
Township 22		11	02	041		Tyrone		11	02	026	105
Township 23		11	02	042		Uigg		11	02	009	
Township 24		11	02	044		Union		11	02	048	105
Township 25		11	03	011		Union		11	03	051	
Township 26		11	03	009		Union Corner		11	03	026	
Township 27		11	03	006		Union Road		11	01	014	
Township 28		11	03	001		Union Road	COM	11	02	050	105
Township 29		11	02	031		Unionvale		11	03	041	
Township 30		11	02	029		Upper Belle River		11	02	001	
Township 31		11	02	026	105	Upper Westmorland		11	02	031	
Township 33		11	02	049	105	Upton		11	01	026	
Township 34		11	02	052	105	Urbainville		11	03	031	
Township 35		11	02	054	105	Valley		11	02	006	
Township 36		11	02	056	105	Valleyfield		11	01	009	
Township 37		11	02	058		Vernon		11	02	009	
Township 38		11	01	051		Vernon Bridge		11	02	009	
Township 39		11	01	049		Vernon River		11	02	012	
Township 40		11	01	046		Victoria	COM	11	02	032	
Township 41		11	01	042		Victoria Cross		11	01	014	
Township 42		11	01	041		Victoria West		11	03	032	
Township 43		11	01	031		Village Green		11	02	012	
Township 44		11	01	032		Warren Cove		11	02	044	
Township 45		11	01	034		Warren Grove	COM	11	02	070	105
Township 46		11	01	038		Waterford		11	03	058	
Township 47		11	01	039		Waterside		11	02	012	
Township 48		11	02	014	105	Watervale		11	02	014	105
Township 49		11	02	012		Websters Corner		11	02	056	105
Township 50		11	02	009		Wellington	COM	11	03	029	
Township 51		11	01	014		Wellington Centre		11	03	031	
Township 52		11	01	016		Wellington Station		11	03	029	
Township 53		11	01	019		West Cape		11	03	048	
Township 54		11	01	026		West Covehead		11	02	052	105
Township 55		11	01	028		West Devon		11	03	038	
Township 56		11	01	029		West Newton		11	03	009	
Township 57		11	02	008		West Point		11	03	046	
Township 58		11	02	006		West River		11	02	028	105
Township 59		11	01	009		West Royalty		11	02	075	105
Township 60		11	02	004		West St. Peters		11	01	049	
Township 61		11	01	008		Westmoreland		11	02	031	
Township 62		11	02	001		Westmorland		11	02	031	

Tableau 7 Index des noms de localité, selon la province et le territoire, 2006 (suite)

Nom	Genre	PR	DR	SDR	RMR/ AR	Nom	Genre	PR	DR	SDR	RMR/ AR
Île-du-Prince-Édouard (fin)						Winsloe North		11	02	049	105
Wheatley River		11	02	044		Winsloe Road		11	02	049	105
Wheatly		11	02	049	105	Winsloe South	COM	11	02	065	105
Whim Road		11	01	009		Wood Island		11	02	001	
White Sands		11	01	001		Wood Islands		11	02	001	
Wilmot		11	01	001		Wood Islands East		11	02	001	
Wilmot		11	03	025	110	Wood Islands West		11	02	001	
Wilmot Valley		11	03	012		Woodbrook		11	03	036	
Wiltshire		11	02	026	105	Woodstock		11	03	041	
Wiltshire East		11	02	044		Woodvale		11	03	054	
Wiltshire North		11	02	026	105	Woodville Mills		11	01	026	
Windon		11	01	049		York		11	02	052	105
Windon Road		11	01	049		York Point		11	02	085	105
Winsloe		11	02	075	105	Yorkdale Estates		11	02	052	105
						48 Road		11	01	014	

Tableau 7 Index des noms de localité, selon la province et le territoire, 2006 (suite)

Nom	Genre	PR	DR	SDR	RMR/ AR	Nom	Genre	PR	DR	SDR	RMR/ AR
Nouvelle-Écosse						Anderson's Mountain		12	12	011	220
A And D Trailer Park		12	05	014		Annandale		12	10	008	215
Aalders Landing		12	05	001		Annapolis		12	05	001	
Abercrombie		12	12	006	220	Annapolis Royal	T	12	05	008	
Abercrombie Point		12	12	006	220	Annapolis Royal Area		12	05	004	
Aberdeen		12	15	006		Annapolis, Subd. A	SC	12	05	004	
Abram River		12	02	001		Annapolis, Subd. B	SC	12	05	009	
Abrams River		12	02	001		Annapolis, Subd. C	SC	12	05	014	
Acaciaville		12	03	004		Annapolis, Subd. D	SC	12	05	001	
Academy		12	12	011	220	Antigonish		12	14	001	
Addington Forks		12	14	001		Antigonish	T	12	14	002	
Admiral Rock		12	08	008		Antigonish Harbour		12	14	001	
Advocate East		12	11	001		Antigonish Landing		12	14	001	
Advocate Harbour		12	11	001		Antigonish University		12	14	002	
Advocate West		12	11	001		Antigonish, Subd. A	SC	12	14	001	
Africville		12	09	034	205	Antigonish, Subd. B	SC	12	14	006	
Afton		12	14	006		Antigonish-Cape George		12	14	001	
Afton Station		12	14	006		Antrim		12	09	034	205
Ainslie Glen		12	15	006		Apple River		12	11	001	
Ainslieview		12	15	011		Apple River, East		12	11	001	
Alba		12	15	001		Apple River, West		12	11	001	
Albany		12	05	001		Appleton		12	11	014	
Albany Cross		12	05	001		Arcadia		12	02	004	
Albany New		12	05	001		Archibalds Mill		12	13	001	
Albert Bridge		12	17	030	225	Ardness		12	12	011	220
Albro Lake		12	09	034	205	Ardoise		12	08	001	
Alder Point		12	17	030	225	Argyle	MD	12	02	001	
Alder River		12	13	004		Argyle		12	13	001	
Alderney Point		12	16	001		Argyle Head		12	02	001	
Aldershot		12	07	016	210	Argyle Sound		12	02	001	
Aldersville		12	06	009		Arichat		12	16	001	
Alderwood Acres		12	09	034	205	Arisaig		12	14	001	
Alderwood Trailer Court		12	09	034	205	Arlington		12	07	016	210
Allain River		12	05	004		Arlington West		12	05	009	
Allains Creek		12	05	004		Armdale		12	09	034	205
Allen Heights		12	09	034	205	Arnold		12	01	006	
Allen Hill		12	11	001		Arrow Point		12	16	001	
Allendale		12	01	006		Arsenault Hill		12	15	011	
Allenville		12	11	001		Ashby		12	17	030	225
Alma		12	12	006	220	Ashdale		12	08	001	
Alpena		12	05	001		Ashdale		12	14	001	
Alpine Ridge		12	15	006		Ashfield		12	15	001	
Alton		12	10	001	215	Ashmore		12	03	004	
Amherst	T	12	11	011		Askiton		12	15	001	
Amherst Head		12	11	009		Aspen		12	13	001	
Amherst Point		12	11	009		Aspotogan		12	06	009	
Amherst Shore		12	11	009		Aspy Bay		12	18	006	
Amherst Shore-Amherst		12	11	009		Athol		12	11	006	
Amherst-Amherst Shore		12	11	009		Athol Road		12	11	006	
Amirault Hill		12	02	001		Athol Station		12	11	006	
Amiraults Corner		12	03	004		Atkinson		12	11	014	
Amiraults Hill		12	02	001		Atlanta		12	07	016	210
Anderson Mountain		12	12	011	220	Atlantic		12	01	006	

Tableau 7 Index des noms de localité, selon la province et le territoire, 2006 (suite)

Nom	Genre	PR	DR	SDR	RMR/ AR	Nom	Genre	PR	DR	SDR	RMR/ AR
Nouvelle-Écosse (suite)						Barren Hill		12	16	011	
Atwoods Brook		12	01	001		Barrington	MD	12	01	001	
Auburn		12	07	001		Barrington Head		12	01	001	
Auburndale		12	06	001		Barrington Passage		12	01	001	
Auld Cove		12	13	001		Barrington West		12	01	001	
Aulds Cove		12	14	006		Barrington, Canadian Forces Station		12	01	001	
Avondale		12	08	001		Barrio's Beach		12	14	006	
Avondale		12	12	011	220	Barrios Beach		12	14	006	
Avondale Station		12	12	011	220	Barronsfield		12	11	001	
Avonport		12	07	021		Barry Mills		12	12	001	
Avonport Station		12	07	021		Barrys Corner		12	06	001	
Avonport-Wolfville		12	07	021		Barss Corner		12	06	001	
Aylesford		12	07	001		Barss Corners		12	06	001	
Aylesford East		12	07	001		Barton		12	03	004	
Aylesford Lake		12	07	001		Base Line Road		12	07	001	
Aylesford Mountain		12	07	001		Basin Road		12	16	006	
Baccaro		12	01	001		Bass River		12	10	012	
Back Centre		12	06	001		Bateston		12	17	030	225
Back Settlement		12	14	001		Baxter's Harbour		12	07	016	210
Baddeck		12	18	001		Baxters Harbour		12	07	016	210
Baddeck Bay		12	18	001		Bay Road		12	09	034	205
Baddeck Bridge		12	18	001		Bay Road Valley		12	18	006	
Baddeck-St. Ann		12	18	001		Bay St. Lawrence		12	18	006	
Bailey's Brook		12	12	011	220	Bay View		12	03	004	
Baileys Brook		12	12	011	220	Bay View		12	12	001	
Baker Settlement		12	06	001		Bayer Settlement		12	09	034	205
Bakers Point		12	09	034	205	Bayfield		12	14	006	
Bakers Settlement		12	06	001		Bayfield Cross Road		12	14	006	
Bald Rock		12	09	034	205	Bayfield Road		12	14	006	
Baleine		12	17	030	225	Bayhead		12	10	008	215
Balfron		12	10	008	215	Bayport		12	06	001	
Ball Creek		12	17	030	225	Bayside		12	09	034	205
Ball Creek, Rear		12	17	030	225	Bayswater		12	06	009	
Ballantyne's Cove		12	14	001		Bayview		12	12	001	
Ballantynes Cove		12	14	001		Beach Hill Farms		12	04	010	
Balls Creek		12	17	030	225	Beach Meadows		12	04	010	
Balmoral		12	16	006		Beaconsfield		12	05	009	
Balmoral Mills		12	10	008	215	Beaconsfields		12	05	009	
Bangor		12	03	001		Bear Cove		12	03	001	
Bangs Falls		12	04	010		Bear Cove		12	09	034	205
Barachois		12	10	008	215	Bear Head		12	16	006	
Barachois Harbour		12	17	030	225	Bear Point		12	01	001	
Barberton		12	15	001		Bear River		12	03	004	
Barkhouse Settlement		12	09	034	205	Bear River (Part) 6	IRI	12	03	009	
Barney's River Station		12	12	011	220	Bear River (Part) 6	IRI	12	05	002	
Barneys Brook		12	08	008		Bear River East		12	05	004	
Barneys River		12	12	011	220	Bear River Station		12	03	004	
Barneys River Station		12	12	011	220	Bear River 6B	IRI	12	05	006	
Barr Settlement		12	08	008		Beattie's Trailer Court		12	07	001	
Barra Glen		12	18	001		Beaully		12	14	006	
Barra Head		12	16	011		Beaver Bank		12	09	034	205
Barrachois		12	10	008	215	Beaver Bank Villa		12	09	034	205
Barrachois		12	17	030	225	Beaver Bank, North		12	08	008	
Barrachois Harbour		12	17	030	225	Beaver Brook		12	10	001	215

Tableau 7 Index des noms de localité, selon la province et le territoire, 2006 (suite)

Nom	Genre	PR	DR	SDR	RMR/ AR	Nom	Genre	PR	DR	SDR	RMR/ AR
Nouvelle-Écosse (suite)						Berwick West		12	07	001	
Beaver Cove		12	17	030	225	Berwick-Kingston		12	07	001	
Beaver Dam		12	01	006		Bible Hill		12	10	008	215
Beaver Harbour		12	09	034	205	Bickerton East		12	13	001	
						Bickerton West		12	13	001	
Beaver Lake 17	IRI	12	09	037	205	Big Baddeck		12	18	001	
Beaver Meadow		12	14	001		Big Bank		12	18	001	
Beaver River		12	03	001		Big Beach		12	17	030	225
Beaverbank		12	09	034	205	Big Bras d'Or		12	18	001	
Beaverbank Villa		12	09	034	205	Big Brook		12	15	011	
Beckwith		12	11	009		Big Brook		12	17	030	225
Bedford		12	09	034	205	Big Farm		12	18	001	
Beech Hill		12	06	009		Big Glace Bay		12	17	030	225
Beech Hill		12	09	034	205	Big Glen		12	17	030	225
Beech Hill		12	14	001		Big Glen		12	18	001	
Beech Hill Farms		12	04	010		Big Gut		12	12	011	220
Beecham Settlement		12	11	009		Big Harbour		12	18	001	
Beechmont		12	17	030	225	Big Harbour Centre		12	15	001	
Beechmont North		12	17	030	225	Big Harbour Island		12	15	001	
Beechmont, North		12	17	030	225	Big Hill		12	18	001	
Beechville		12	09	034	205	Big Intervale		12	15	011	
Beechwood Park		12	09	034	205	Big Intervale Cape North		12	18	006	
Beinn Bhreagh		12	18	001		Big Island		12	12	011	220
Beinn Breagh		12	18	001		Big Lorraine		12	17	030	225
Beinn Scalpie		12	18	001		Big Lots		12	06	001	
Bel Ayr Park		12	09	034	205	Big Marsh		12	14	001	
Belcher Street		12	07	016	210	Big Marsh		12	15	001	
Belgiumtown		12	17	030	225	Big Meadow		12	15	001	
Bell Neck		12	02	001		Big Pond		12	17	030	225
Belle Côte		12	15	011		Big Pond Centre		12	17	030	225
Belle Marche		12	15	011		Big Pond, Rear		12	17	030	225
Belle-Marche		12	15	011		Big Pond-Sydney		12	17	030	225
Bellefontaine		12	14	006		Big Ridge		12	17	030	225
Belleisle		12	05	004		Big Ridge South		12	17	030	225
Belleville		12	02	001		Big Tracadie		12	14	006	
Belleville North		12	02	001		Bigelow Cove		12	07	016	210
Belleville South		12	02	001		Bigney		12	12	001	
Belliveau		12	03	001		Bill Town		12	07	001	
Belliveau Cove		12	03	001		Billtown		12	07	016	210
Belliveaus Cove		12	03	001		Birch Cove		12	09	034	205
Belmont		12	08	001		Birch Grove		12	17	030	225
Belmont		12	10	008	215	Birch Hill		12	10	001	215
Belnan		12	08	008		Birch Hill		12	10	012	
Ben Eoin		12	17	030	225	Birch Lee Trailer Court		12	09	034	205
Benacadie		12	17	030	225	Birch Plain		12	18	006	
Benacadie Glen		12	17	030	225	Birchill Estates Trailer Park		12	09	034	205
Benacadie Pond		12	17	030	225	Birchtown		12	01	006	
Benacadie West		12	17	030	225	Birchwood		12	11	014	
Benjamin Bridge		12	07	021		Birchy Head		12	06	009	
Benamins Mill		12	08	001		Bishop Mountain		12	07	001	
Berichan		12	10	008	215	Bishopville		12	07	021	
Berry Hill		12	10	001	215	Black Avon		12	14	006	
Berwick		12	07	001		Black Brook		12	17	030	225
Berwick	T	12	07	004		Black Brook Meadows		12	17	030	225
Berwick North		12	07	001		Black Pit		12	17	030	225

Tableau 7 Index des noms de localité, selon la province et le territoire, 2006 (suite)

Nom	Genre	PR	DR	SDR	RMR/ AR	Nom	Genre	PR	DR	SDR	RMR/ AR
Nouvelle-Écosse (suite)						Boylston		12	13	004	
Black Point		12	09	034	205	Brae Shore		12	12	001	
Black Point		12	12	011	220	Braeshore		12	12	001	
Black Point		12	18	006		Bramber		12	08	001	
Black River		12	07	021		Branch la Have		12	06	001	
Black River		12	12	001		Branch LaHave		12	06	001	
Black River		12	15	006		Bras d'Or		12	17	030	225
Black River Lake		12	07	021		Bras d'Or West		12	17	030	225
Black River Road		12	11	009		Brass Hill		12	01	001	
Black Rock		12	07	001		Brazil Lake		12	02	004	
Black Rock		12	10	001	215	Breac Brook		12	17	030	225
Black Rock		12	11	001		Brenton		12	02	004	
Black Rock		12	18	001		Brentwood		12	10	001	215
Blacketts Lake		12	17	030	225	Breton Cove		12	18	006	
Blacketts Lake Trailer Court		12	17	030	225	Briar Lake		12	03	001	
Blackstone		12	15	006		Brickton		12	05	014	
Blanchard Road		12	12	011	220	Brickyard Road		12	17	030	225
Blanche		12	01	001		Bridgeport		12	17	030	225
Blandford		12	06	009		Bridgetown		12	05	009	
Blind Bay		12	09	034	205	Bridgetown	T	12	05	012	
Block House		12	06	001		Bridgetown Area		12	05	009	
Blockhouse		12	06	001		Bridgetown East		12	05	009	
Blomidon		12	07	016	210	Bridgetown Wye		12	05	009	
Bloomfield		12	03	004		Bridgeview		12	09	034	205
Bloomington		12	05	001		Bridgeville		12	12	011	220
Blue Acres		12	12	011	220	Bridgewater	T	12	06	004	
Blue Mills		12	15	001		Brierly Brook		12	14	001	
Blue Mountain		12	07	011	210	Brierly Brook Back Road		12	14	001	
Blue Mountain		12	12	011	220	Brighton		12	01	006	
Blue Rock		12	06	001		Brighton		12	03	004	
Blue Rocks		12	06	001		Brigley's Road		12	09	034	205
Blue Sac Road		12	11	006		Bristol		12	04	010	
Blue Sea Corner		12	11	014		Broad Cove		12	06	001	
Blues Mills		12	15	001		Broad Cove Banks		12	15	006	
Boisdale		12	17	030	225	Broad Cove Chapel		12	15	011	
Bon Portage Island		12	01	001		Broad Cove Marsh		12	15	011	
Bonaventure Subdivision		12	05	001		Broad River		12	04	010	
Borgels Point		12	06	009		Broadway		12	12	011	220
Borneo		12	13	004		Brook Road		12	12	001	
Bornes		12	13	004		Brook School		12	15	001	
Boudreauville		12	16	001		Brook Village		12	15	006	
Boulardarie		12	18	001		Brookdale		12	11	009	
Boulardarie Centre		12	18	001		Brookfield		12	10	001	215
Boulardarie East		12	18	001		Brookfield Mines		12	04	010	
Boulardarie West		12	17	030	225	Brookland		12	12	001	
Boularderie		12	18	001		Brooklyn		12	02	004	
Boularderie Centre		12	18	001		Brooklyn		12	04	010	
Boularderie East		12	18	001		Brooklyn		12	05	014	
Boularderie West		12	17	030	225	Brooklyn		12	08	001	
Boulderwood		12	09	034	205	Brooklyn Corner		12	07	001	
Boutilier Point		12	09	034	205	Brooklyn Corners		12	07	001	
Boutilliers Point		12	09	034	205	Brooklyn Station		12	08	001	
Boyles Point		12	12	011	220	Brooklyn Street		12	07	001	

Tableau 7 Index des noms de localité, selon la province et le territoire, 2006 (suite)

Nom	Genre	PR	DR	SDR	RMR/ AR	Nom	Genre	PR	DR	SDR	RMR/ AR
Nouvelle-Écosse (suite)						Campbelldale		12	17	030	225
Brooklyn Trailer Court		12	02	004		Campbells Mountain		12	15	006	
Brooklyn West		12	04	010		Campbells Siding		12	10	008	215
Brooklyn-Medway River		12	04	010		Campbellton Road		12	15	011	
Brooks Trailer Court		12	12	006	220	Camperdown		12	06	001	
Brookside		12	09	034	205	Canaan		12	02	004	
Brookside		12	10	008	215	Canaan		12	06	009	
Brookvale		12	09	034	205	Canaan		12	07	011	210
Brookville		12	11	001		Canada Creek		12	07	001	
Brookville		12	12	011	220	Canada Hill		12	01	006	
Brophy		12	14	001		Canard		12	07	016	210
Broughton		12	17	030	225	Canard Acres Subdivision		12	07	016	210
Browns Point		12	12	004		Canard Corner		12	07	016	210
Brownsville		12	12	011	220	Canard-Cape Blomidon		12	07	016	210
Brule		12	10	008	215	Candlebox Island		12	02	001	
Brule Corner		12	10	008	215	Cannes		12	16	006	
Brule Point		12	10	008	215	Canning		12	07	016	210
Brule Shore		12	10	008	215	Cannonville		12	11	001	
Buccaneer Road		12	06	009		Canoe Lake		12	17	030	225
Buckfield		12	04	010		Canso	T	12	13	006	
Bucklaw		12	18	001		Cantley Village		12	17	030	225
Buckley's Corner		12	07	001		Cap La Ronde		12	16	001	
Buckleys Corner		12	07	001		Cap Le Moine		12	15	011	
Buckwheat Corner		12	18	001		Cape Augnet		12	16	001	
Bunker Island		12	02	004		Cape Auguet		12	16	001	
Burlington		12	07	001		Cape Blomidon-Canard		12	07	016	210
Burnside		12	09	034	205	Cape Breton	RGM	12	17	030	225
Burnside		12	10	001	215	Cape Breton, Subd. A		12	17	030	225
Burnside Station		12	09	034	205	Cape Breton, Subd. B		12	17	030	225
Burnt Head		12	01	006		Cape Breton, Subd. C		12	17	030	225
Burnt Point		12	16	006		Cape Dauphin		12	18	001	
Burntcoat		12	08	008		Cape Forchu		12	02	004	
Burtens		12	08	008		Cape George		12	14	001	
Bush Island		12	06	001		Cape George		12	16	006	
Cains Mountain		12	18	001		Cape George Point		12	14	001	
Caledonia		12	04	010		Cape George-Antigonish		12	14	001	
Caledonia		12	13	001		Cape Jack		12	14	006	
Caledonia		12	17	030	225	Cape John		12	12	001	
Caledonia Junction		12	06	001		Cape Light Station		12	01	001	
Caledonia Mills		12	14	006		Cape Negro		12	01	001	
Caledonia, Lower		12	13	001		Cape Negro Island		12	01	001	
Caledonia-Caledonia Mills		12	14	006		Cape North		12	18	006	
Cambridge		12	07	001		Cape North-Ingonish		12	18	006	
Cambridge		12	08	001		Cape Sable Island, South Side		12	01	001	
Cambridge Station		12	07	001		Cape St. Marys		12	03	001	
Cambridge 32	IRI	12	07	002		Capstick		12	18	006	
Camden		12	10	001	215	Caribou		12	12	001	
Cameron Beach		12	11	009		Caribou Ferry		12	12	001	
Cameron Lake		12	08	001		Caribou Gold Mines		12	09	034	205
Cameron Settlement		12	13	001		Caribou Island		12	12	001	
Camerons Mountain		12	16	006		Caribou Marsh		12	17	030	225
Campbell Hill		12	12	001		Caribou Mines		12	09	034	205
Campbell Mountain		12	15	001		Caribou River		12	12	001	

Tableau 7 Index des noms de localité, selon la province et le territoire, 2006 (suite)

Nom	Genre	PR	DR	SDR	RMR/ AR	Nom	Genre	PR	DR	SDR	RMR/ AR
Nouvelle-Écosse (suite)						Chaplin		12	09	034	205
Carleton		12	02	004		Chapman Settlement		12	11	009	
Carleton Corner		12	05	009		Charleston		12	04	010	
Carleton Village		12	01	006		Charlesville		12	01	001	
Carrington		12	11	009		Charles Cove		12	13	004	
Carrolls Corner		12	09	034	205	Chaswood		12	09	034	205
Carrs Brook		12	10	012		Chattan Park		12	12	006	220
Carters Cove		12	16	006		Chebogue Point		12	02	004	
Carters Lighthouse		12	01	006		Cheboque Point		12	02	004	
Casey Corner		12	07	011	210	Chebucto Head		12	09	034	205
Castle Bay		12	17	030	225	Cheese Factory Corner		12	08	008	
Castlereagh		12	10	012		Cheggoggin		12	02	004	
Catalone		12	17	030	225	Cheggoggin Point		12	02	004	
Catalone Gut		12	17	030	225	Chelsea		12	06	001	
Catalone Road		12	17	030	225	Cherry Brook		12	09	034	205
Catamaran		12	09	034	205	Cherry Hill		12	06	001	
Catidian Place		12	06	001		Cherryfield		12	06	001	
Cavanagh Mills		12	10	008	215	Cherryfield Road		12	05	001	
Cedar Lake		12	02	004		Chesholm Trailer Court		12	14	001	
Cedar Lake		12	03	001		Chester	MD	12	06	009	
Centennial Trailer Court		12	12	006	220	Chester Acres		12	06	009	
Centennial		12	15	001		Chester Basin		12	06	009	
Central Argyle		12	02	001		Chester Downs		12	06	009	
Central Caledonia		12	04	010		Chester Grant		12	06	009	
Central Caribou		12	12	001		Chéticamp		12	15	011	
Central Chebogue		12	02	004		Cheticamp-Margaree		12	15	011	
Central Clarence		12	05	009		Cheverie		12	08	001	
Central Grove		12	03	004		Chezzetcook, Head of		12	09	034	205
Central New Annan		12	10	008	215	Chignecto		12	11	006	
Central North River		12	10	008	215	Chimney Corner		12	15	011	
Central Onslow		12	10	008	215	Chipman Brook		12	07	001	
Central Port Mouton		12	04	010		Chipman Corner		12	07	016	210
Central West River		12	12	006	220	Chipman Hill		12	05	009	
Central Woods Harbour		12	01	001		Chipmans Corner		12	07	016	210
Centre		12	06	001		Christmas Island		12	17	030	225
Centre Burlington		12	08	001		Church Lake		12	06	001	
Centre East Pubnico		12	02	001		Church Over		12	01	006	
Centre Musquodoboit		12	09	034	205	Church Point		12	03	001	
Centre Rawdon		12	08	008		Church Point		12	16	006	
Centredale		12	12	006	220	Church Point Station		12	03	001	
Centrelea		12	05	009		Church Street		12	07	016	210
Centreville		12	01	001		Churchover		12	01	006	
Centreville		12	03	004		Churchview		12	15	006	
Centreville		12	07	016	210	Churchville		12	12	011	220
Centreville		12	15	006		Clam Bay		12	09	034	205
Centreville		12	17	030	225	Clam Harbour		12	09	034	205
Centreville East		12	15	006		Clam Point		12	01	001	
Centreville Reserve Mines		12	17	030	225	Clare	MD	12	03	001	
Chance Harbour		12	12	011	220	Clare Lake		12	03	001	
Channel View Trailer Park		12	17	030	225	Claremont		12	11	006	
Chapel Island 5	IRI	12	16	014		Clarence		12	05	009	
Chapel Road		12	15	006		Clarence East		12	05	009	
Chapel Road		12	16	006		Clarence Park		12	09	034	205

Tableau 7 Index des noms de localité, selon la province et le territoire, 2006 (suite)

Nom	Genre	PR	DR	SDR	RMR/ AR	Nom	Genre	PR	DR	SDR	RMR/ AR
Nouvelle-Écosse (suite)						Comeauville		12	03	001	
Clarence West		12	05	009		Commodore Park		12	09	034	205
Clarence, Central		12	05	009		Commons		12	06	009	
Clarence, East		12	05	009		Concession		12	03	001	
Clarence, Upper		12	05	009		Concord		12	12	006	220
Clarence, West		12	05	009		Conn Mills		12	11	014	
Clark's Harbour	T	12	01	004		Conns Mills		12	11	014	
Clarksville		12	08	008		Conquerall		12	06	001	
Claverhouse		12	15	006		Conquerall Bank		12	06	001	
Clayton Park		12	09	034	205	Conquerall Mills		12	06	001	
Clearland		12	06	001		Conrod Settlement		12	09	034	205
Clementsport		12	05	004		Convoy Place		12	09	034	205
Clementsvale		12	05	004		Conway		12	03	004	
Cleveland		12	16	006		Cook Brook		12	09	034	205
Clifton		12	10	001	215	Cooks Brook		12	09	034	205
Cloverdale		12	10	001	215	Cooks Cove		12	13	004	
Cloverville		12	14	001		Cookville		12	06	001	
Cloverville-Cloverville Road		12	14	001		Copper Lake		12	14	001	
Clyde River		12	01	006		Corberrie		12	03	001	
Clyde River, Middle		12	01	006		Corbetts Cove		12	16	011	
Clyde River, Upper		12	01	006		Corkum Island		12	06	001	
Clydesdale		12	10	008	215	Corkums Island		12	06	001	
Clydesdale		12	14	001		Cornwallis		12	05	004	
Coady Road		12	15	011		Cornwallis Park		12	05	004	
Coalburn		12	12	011	220	Cornwallis Square		12	07	001	
Cobequid Trailer Court		12	10	008	215	Cornwallis, Canadian Forces Base		12	05	004	
Cocks Lake		12	08	008		Coromonie		12	12	011	220
Coddles Harbour		12	13	004		Cottage Cove		12	05	014	
Coffin Island		12	04	010		Country Harbour		12	13	004	
Coffinscroft		12	01	001		Country Harbour Lake		12	13	001	
Cogmagun River		12	08	001		Country Harbour Mines		12	13	004	
Colby Village		12	09	034	205	Country Harbour, Middle		12	13	004	
Colchester		12	10	006	215	Country Villa Trailer Court		12	12	006	220
Colchester, Subd. A	SC	12	10	012		County Line		12	04	010	
Colchester, Subd. B	SC	12	10	008	215	County Road		12	17	030	225
Colchester, Subd. C	SC	12	10	001	215	Cove Road		12	10	012	
Coldbrook		12	07	001		Cow Bay		12	09	034	205
Coldbrook Station		12	07	001		Cowie Hill		12	09	034	205
Coldstream		12	10	001	215	Coxheath		12	17	030	225
Cole Harbour		12	09	034	205	Craigmore		12	15	001	
Cole Harbour		12	13	004		Cranberry Lake		12	09	034	205
Cole Harbour Dyke		12	09	034	205	Crandall Road		12	15	001	
Cole Harbour Road		12	09	034	205	Cranes Point		12	01	006	
Cole Harbour 30	IRI	12	09	019	205	Creelmans Crossing		12	09	034	205
Cole Station		12	09	034	205	Creignish		12	15	001	
Coleman Cove		12	06	009		Creignish Mountain		12	15	001	
Colindale		12	15	006		Creignish Rear		12	15	001	
College Grant		12	10	008	215	Creignish, Rear		12	15	001	
College Grant		12	14	001		Crescent Beach		12	06	001	
Collingwood Corner		12	11	006		Crescent Grove		12	18	001	
Colpton		12	06	001		Cribbons Point		12	14	001	
Comeau Hill		12	02	001		Crichton Park		12	09	034	205
Comeaus Hill		12	02	001		Croft		12	14	006	

Tableau 7 Index des noms de localité, selon la province et le territoire, 2006 (suite)

Nom	Genre	PR	DR	SDR	RMR/ AR	Nom	Genre	PR	DR	SDR	RMR/ AR
Nouvelle-Écosse (suite)						Deep Cove		12	06	009	
Cross Island		12	06	001		Deep Cove Island		12	02	001	
Cross Point		12	17	030	225	Deepdale		12	15	006	
Cross Road		12	03	004		Deerfield		12	02	004	
Cross Roads		12	10	001	215	Delap Cove		12	05	004	
Cross Roads		12	11	001		Delaps Cove		12	05	004	
Cross Roads Country Harbour		12	13	004		Delhaven		12	07	016	210
Cross Roads Ohio		12	14	001		Deming Island		12	13	004	
Cross Roads, Country Harbour		12	13	004		Dempseys Corner		12	07	001	
Crossburn		12	07	001		Denmark		12	10	008	215
Crouchers Forks		12	09	034	205	Denmore's Mills		12	08	008	
Crouse Settlement		12	06	001		Densmores Mills		12	08	008	
Crouses Settlement		12	06	001		Denver		12	13	001	
Crousetown		12	06	001		Derby Point		12	17	030	225
Crowe Mills		12	10	008	215	Desert		12	09	034	205
Crowell		12	01	001		Deviller		12	02	001	
Crowes Mills		12	10	008	215	Devils Island		12	09	034	205
Crows Nest		12	13	001		Devon		12	09	034	205
Culloden		12	03	004		Diamond		12	12	001	
Cumberland		12	11	006		Digby	MD	12	03	004	
Cumberland, Subd. A	SC	12	11	001		Digby	T	12	03	006	
Cumberland, Subd. B	SC	12	11	006		Digby Airport		12	03	004	
Cumberland, Subd. C	SC	12	11	009		Digdons Corner		12	10	001	215
Cumberland, Subd. D	SC	12	11	014		Diligent River		12	11	001	
Curry's Corner		12	08	001		Dingwall		12	18	006	
Currys Corner		12	08	002		Doctors Brook		12	14	001	
Custom Trailer Court		12	17	030	225	Doctors Cove		12	01	001	
D'Escousse		12	16	001		Doddridge		12	08	008	
Dalhousie Crossing		12	05	001		Dominion		12	17	030	225
Dalhousie East		12	05	001		Donkin		12	17	030	225
Dalhousie Lake		12	05	001		Donnellys Brook		12	07	001	
Dalhousie Road		12	07	001		Dorts Cove		12	13	004	
Dalhousie Settlement		12	12	001		Doucette Point		12	03	001	
Dalhousie West		12	05	001		Doucetteville		12	03	004	
Dalhousie-Milford		12	05	001		Douglas Road		12	05	014	
Danesville		12	04	010		Douglasville		12	05	014	
Danvers		12	03	004		Dover		12	13	004	
Darling Lake		12	02	004		Dover, West		12	09	034	205
Darlings Lake		12	02	004		Drum Head		12	13	004	
Dartmouth		12	09	034	205	Drumhead		12	13	004	
Dartmouth-Halifax		12	09	034	205	Dublin Shore		12	06	001	
Davison Street		12	07	021		Dufferin		12	12	001	
Dayspring		12	06	001		Dufferin Mines		12	09	034	205
Dayton		12	02	004		Dunakin		12	15	006	
Dean		12	09	034	205	Duncan Cove		12	09	034	205
Deans Corner		12	06	001		Duncans Cove		12	09	034	205
DeBaies Cove		12	09	034	205	Dundee		12	16	006	
Debay Cove		12	09	034	205	Dungarry		12	15	006	
Debert		12	10	008	215	Dunmaglass		12	14	001	
Debert Airport		12	10	012		Dunmore		12	14	001	
Debert, Canadian Forces Station		12	10	008	215	Dunmore		12	15	006	
Deception Lake		12	01	006		Dunns Corner		12	08	008	
Deep Brook		12	05	004		Dunvegan		12	15	011	

Tableau 7 Index des noms de localité, selon la province et le territoire, 2006 (suite)

Nom	Genre	PR	DR	SDR	RMR/ AR	Nom	Genre	PR	DR	SDR	RMR/ AR
Nouvelle-Écosse (suite)						East Leicester		12	11	009	
Durells Island		12	13	004		East Linden		12	11	009	
Durham		12	12	001		East Mapleton		12	11	006	
Durham Hill		12	12	001		East Margaretsville		12	05	014	
Dutch Brook		12	17	030	225	East Milford		12	09	034	205
Dutch Settlement		12	09	034	205	East Milton		12	04	010	
Eagle Head		12	04	010		East Mines		12	10	012	
Earlton		12	10	008	215	East Mines Station		12	10	012	
Earlton, East		12	10	008	215	East Mountain		12	10	008	215
Earlton, West		12	10	008	215	East New Annan		12	10	008	215
East Advocate		12	11	001		East Noel		12	08	008	
East Amherst		12	11	009		East Pennant		12	09	034	205
East Apple River		12	11	001		East Petpeswick		12	09	034	205
East Arlington		12	05	009		East Port Medway		12	04	010	
East Baccaro		12	01	001		East Preston		12	09	034	205
East Bay		12	17	030	225	East Pubnico		12	02	001	
East Bay North Side		12	17	030	225	East Quinan		12	02	001	
East Berlin		12	04	010		East Quoddy		12	09	034	205
East Berwick		12	07	001		East River		12	06	009	
East Black Rock		12	07	001		East River		12	09	034	205
East Branch River John		12	12	001		East River Point		12	06	009	
East Brenton		12	02	004		East River Sheet Harbour		12	09	034	205
East Broadway		12	17	030	225	East River St. Marys		12	12	011	220
East Brooklyn		12	05	014		East River St. Marys West Side		12	12	011	220
East Canaan		12	02	004		East Roman Valley		12	13	004	
East Chester		12	06	009		East Sable River		12	01	006	
East Chezzetcook		12	09	034	205	East Ship Harbour		12	09	034	205
East Clifford		12	06	001		East Side		12	02	001	
East Dalhousie		12	07	001		East Side East River		12	09	034	205
East Dover		12	09	034	205	East Side of Ragged Island		12	01	006	
East Earlton		12	10	008	215	East Side Port Herbert		12	04	010	
East Erinville		12	13	004		East Side Port L'Hebert		12	04	010	
East Ferry		12	03	004		East Skye Glen		12	15	006	
East Folly Mountain		12	10	012		East Slope		12	17	030	225
East Fraserville		12	11	001		East Southampton		12	11	006	
East Gore		12	08	008		East Tracadie		12	14	006	
East Green Harbour		12	01	006		East Tremont		12	07	001	
East Greenwood		12	07	001		East Uniacke		12	08	008	
East Hall's Harbour Road		12	07	016	210	East Village		12	10	012	
East Halls Harbour Road		12	07	016	210	East Wallace		12	11	014	
East Hansford		12	11	014		East Walton		12	08	008	
East Hants	MD	12	08	008		East Wentworth		12	11	014	
East Havre Boucher		12	14	006		Eastern Passage		12	09	034	205
East Inglisville		12	05	014		Eastern Points		12	06	001	
East Ironbound Island		12	06	001		Easton		12	03	001	
East Jeddore		12	09	034	205	Eastville		12	10	001	215
East Jordan		12	01	006		Eatonville		12	11	001	
East Kemptville		12	02	001		Economy		12	10	012	
East la Have		12	06	001		Economy Point		12	10	012	
East LaHave		12	06	001		Economy, Lower		12	10	012	
East Lake		12	15	011		Economy, Upper		12	10	012	
East Lake Ainslie		12	15	011		Ecum Secum		12	13	001	
East Lawrencetown		12	09	034	205	Ecum Secum Bridge		12	09	034	205

Tableau 7 Index des noms de localité, selon la province et le territoire, 2006 (suite)

Nom	Genre	PR	DR	SDR	RMR/ AR	Nom	Genre	PR	DR	SDR	RMR/ AR
Nouvelle-Écosse (suite)						False Bay Beach		12	17	030	225
Ecum Secum West		12	09	034	205	Farmington		12	06	001	
Eden		12	15	001		Farmington		12	11	006	
Eden Bridge		12	15	001		Farmville		12	06	001	
Eden Lake		12	12	011	220	Fauxbourg		12	06	001	
Edgewood		12	10	012		Fauxbourg		12	06	001	
Edwardsville		12	17	030	225	Feeners Corner		12	06	001	
Eel Brook		12	02	001		Feltz South		12	06	001	
Egerton		12	12	011	220	Feltzen South		12	06	001	
Egypt Road		12	15	011		Fenwick		12	11	006	
Eight Island Lake		12	13	001		Ferguson Cove		12	09	034	205
Eight Mile Lake		12	04	010		Fergusons Cove		12	09	034	205
Elderbank		12	09	034	205	Fergusons Lake		12	16	011	
Elgin		12	12	006	220	Fern Hill		12	09	034	205
Ellendale		12	09	034	205	Fernleigh		12	09	034	205
Ellenvale		12	09	034	205	Ferrona Junction		12	12	006	220
Ellershouse		12	08	001		Fink Cove		12	09	034	205
Ellershouse-Hartville		12	08	001		First Peninsula		12	06	001	
Elliott		12	05	009		First South		12	06	001	
Elmfield		12	12	001		Fisher Mills		12	13	001	
Elmsdale		12	08	008		Fisher's Grant 24	IRI	12	12	019	220
Elmsvale		12	09	034	205	Fisherman's Harbour		12	13	001	
Elmwood		12	06	001		Fishermans Harbour		12	13	001	
Emerald		12	15	011		Fitzpatrick		12	12	001	
Endale Trailer Court		12	09	034	205	Fitzpatricks Mountain		12	12	001	
Enfield		12	08	008		Five Houses		12	06	001	
English Corner		12	09	034	205	Five Houses		12	10	012	
Englishtown		12	18	001		Five Island Lake		12	09	034	205
Enon		12	17	030	225	Five Islands		12	10	012	
Erinville		12	13	004		Five Mile Plains		12	08	001	
Eskasoni		12	17	020	225	Five Mile River		12	08	008	
Eskasoni 3	IRI	12	17	020	225	Fleet Settlement		12	13	001	
Estmere		12	18	001		Fleets Settlement		12	13	001	
Etna		12	07	021		Fletcher Lake		12	09	034	205
Etter Settlement		12	08	008		Fletchers Lake		12	09	034	205
Eureka		12	12	006	220	Flint Island		12	17	030	225
Evans Island		12	16	011		Florence		12	17	030	225
Evanston		12	16	006		Folly Lake		12	11	014	
Factorydale		12	07	001		Folly Lake Station		12	10	012	
Fairmont		12	14	001		Folly Mountain		12	10	012	
Fairmount		12	09	034	205	Folly Mountain, West		12	10	012	
Fairview		12	09	034	205	Foot Cape		12	15	006	
Fairview Station		12	09	034	205	Forbes Point		12	01	001	
Falkland		12	09	034	205	Forces Mailing Office, Halifax		12	09	034	205
Falkland Ridge		12	05	001		Fordview		12	15	011	
Fall River		12	09	034	205	Forest Drive Subdivision		12	06	001	
Fall River West		12	09	034	205	Forest Glade		12	05	014	
Fall River, East		12	09	034	205	Forest Glen		12	02	004	
Fall River, West		12	09	034	205	Forest Glen		12	10	001	215
Falls Point		12	01	001		Forest Glen		12	15	011	
Falmouth		12	08	001		Forest Hill		12	07	021	
Falmouth Valley		12	08	001		Forest Hill		12	13	004	
Falmouth, Upper		12	08	001		Forest Hills		12	09	034	205

Tableau 7 Index des noms de localité, selon la province et le territoire, 2006 (suite)

Nom	Genre	PR	DR	SDR	RMR/ AR	Nom	Genre	PR	DR	SDR	RMR/ AR
Nouvelle-Écosse (suite)						Garden Lots		12	06	001	
Forest Hills Trailer Park		12	10	008	215	Garden of Eden		12	12	011	220
Forest Home		12	07	011	210	Gardiner Mines		12	17	030	225
Forks Baddeck		12	18	001		Gardner Mills		12	02	004	
Fort Belcher		12	10	008	215	Gardners Mills		12	02	004	
Fort Ellis		12	10	001	215	Garland		12	07	001	
Fort Lawrence		12	11	009		Garlands Crossing		12	08	001	
Fort Point		12	01	006		Gaspereau		12	07	021	
Fort Sackville		12	09	034	205	Gaspereau Lake-Kentville		12	07	011	210
Forties		12	06	009		Gaspereau Mountain		12	07	021	
Forties Settlement		12	06	009		Gaspereaux Lake		12	14	001	
Fountain Road		12	11	014		Gavelton		12	02	001	
Four Mile Brook		12	12	001		Gays River		12	09	034	205
Fourchu		12	16	011		Gegoggin		12	13	001	
Fourchu, North		12	16	011		George Island		12	09	034	205
Fourth Lake (Dam Site)		12	03	004		George Island (Iahave Islands)		12	06	001	
Fox Brook		12	12	008	220	George River		12	17	030	225
Fox Harbour		12	11	014		Georgefield		12	08	008	
Fox Island Main		12	13	004		Georges River		12	17	030	225
Fox Island-Fox Island Main		12	13	004		Georges River Station		12	17	030	225
Fox Point		12	06	009		Georgeville		12	14	001	
Fox River		12	11	001		Gerard Island		12	09	034	205
Framboise		12	16	011		Gerrish Valley		12	10	012	
Framboise Intervale		12	16	011		Giants Lake		12	13	004	
Framboise, North		12	16	011		Gibbon		12	17	030	225
Franey Corner		12	06	001		Gibson Woods		12	07	016	210
Frankville		12	14	006		Gifford Island		12	06	001	
Fraser Settlement		12	09	034	205	Gilbert Cove		12	03	004	
Frasers Grant		12	14	006		Gilbert Mountain		12	11	006	
Frasers Mills		12	14	001		Gilberts Cove		12	03	004	
Frasers Mountain		12	12	011	220	Gilberts Landing		12	03	004	
Frasertown		12	05	004		Gillies Lake		12	17	030	225
Fraserville		12	11	001		Gillies Point		12	18	001	
Fraxville		12	06	009		Gillies Point, East		12	18	001	
Freeport		12	03	004		Gillis Cove		12	15	001	
French Cove		12	16	006		Gillis Lake		12	17	030	225
French River		12	10	008	215	Gillis Point		12	18	001	
French River		12	12	011	220	Gillis Point East		12	18	001	
French River		12	18	006		Gillisdale		12	15	011	
French Road		12	17	030	225	Gillisville		12	17	030	225
French Village		12	09	034	205	Glace Bay		12	17	030	225
Frenchmans Road		12	09	034	205	Glasgow		12	17	030	225
Frenchvale		12	17	030	225	Glassburn		12	14	006	
Frizzleton		12	15	011		Glen Alpine		12	14	001	
Front Centre		12	06	001		Glen Bard		12	14	001	
Front Lake		12	17	030	225	Glen Campbellton		12	15	011	
Gabarouse		12	17	030	225	Glen Currie		12	17	030	225
Gabarouse Lake		12	17	030	225	Glen Haven		12	09	034	205
Gabarus		12	17	030	225	Glen Margaret		12	09	034	205
Gabarus Lake		12	17	030	225	Glen Moir		12	09	034	205
Gaetz Brook		12	09	034	205	Glen Morrison		12	17	030	225
Gairlock		12	12	006	220	Glen Road		12	14	001	
Gannon Road		12	17	030	225	Glen Roy		12	14	006	

Tableau 7 Index des noms de localité, selon la province et le territoire, 2006 (suite)

Nom	Genre	PR	DR	SDR	RMR/ AR	Nom	Genre	PR	DR	SDR	RMR/ AR
Nouvelle-Écosse (suite)						Grand Étang		12	15	011	
Glen Tosh		12	18	001		Grand Gully		12	16	006	
Glenbervie		12	10	001	215	Grand Lac		12	15	011	
Glencoe		12	12	011	220	Grand Lake		12	09	034	205
Glencoe		12	13	004		Grand Lake		12	17	030	225
Glencoe		12	15	006		Grand Lake Road		12	17	030	225
Glencoe Mills		12	15	001		Grand Lake Station		12	09	034	205
Glencoe Mills		12	15	006		Grand Mira North		12	17	030	225
Glencoe Station		12	15	006		Grand Mira South		12	17	030	225
Glencoe, Lower		12	13	004		Grand Mira, North		12	17	030	225
Glendale		12	15	001		Grand Mira, Upper		12	17	030	225
Glendyer		12	15	006		Grand Narrows		12	17	030	225
Glendyer Station		12	15	006		Grand Narrows-Sydney Mines		12	17	030	225
Glenelg		12	13	001		Grand Pré		12	07	021	
Glangarry		12	06	009		Grand River		12	16	011	
Glangarry		12	15	006		Grand River East		12	16	011	
Glangarry Station		12	12	006	220	Grand River Falls		12	16	011	
Glangarry Valley		12	17	030	225	Grand River-Loch Lomond		12	16	011	
Glenholme		12	10	012		Grande Anse		12	16	006	
Glenkeen		12	13	004		Grande Greve		12	16	011	
Glenmont		12	07	016	210	Grandique Ferry		12	16	006	
Glenmont, West		12	07	016	210	Grandview		12	10	008	215
Glenmore		12	09	034	205	Granite Village		12	01	006	
Glenora		12	15	001		Grant Valley		12	08	008	
Glenora Falls		12	15	006		Granton		12	12	006	220
Glenroy		12	14	006		Grantville		12	16	006	
Glenville		12	11	006		Granville Beach		12	05	004	
Glenville		12	15	006		Granville Centre		12	05	004	
Glenwood		12	02	001		Granville Ferry		12	05	004	
Glooscap 35	IRI	12	07	027		Granville, Centre		12	05	004	
Goffs		12	09	034	205	Grass Cove		12	18	001	
Gold Brook		12	18	001		Gray's Hollow		12	18	006	
Gold River		12	06	009		Graywood		12	05	001	
Gold River 21	IRI	12	06	011		Great Hill		12	04	010	
Goldboro		12	13	004		Great Island		12	04	010	
Goldbrook		12	18	001		Great Village		12	10	012	
Goldenville		12	13	001		Green Acres		12	07	001	
Goodwood		12	09	034	205	Green Acres		12	09	034	205
Goose Cove		12	18	001		Green Bay		12	06	001	
Goose Lake		12	01	001		Green Brook		12	12	011	220
Gordon Summit		12	12	006	220	Green Creek		12	10	001	215
Gore		12	08	008		Green Island		12	16	001	
Gore, East		12	08	008		Green Oaks		12	10	001	215
Gormanville		12	08	008		Green Point		12	12	011	220
Goshen		12	08	001		Greendale		12	14	001	
Goshen		12	09	034	205	Greenfield		12	04	010	
Goshen		12	13	001		Greenfield		12	07	021	
Gracieville		12	16	011		Greenfield		12	08	008	
Grafton		12	07	001		Greenfield		12	10	001	215
Graham Corner		12	09	034	205	Greenhead Road		12	09	034	205
Graham Hill		12	10	001	215	Greenhill		12	08	008	
Grahams Corner		12	09	034	205	Greenhill		12	11	006	
Grand Desert		12	09	034	205	Greenhill		12	12	006	220

Tableau 7 Index des noms de localité, selon la province et le territoire, 2006 (suite)

Nom	Genre	PR	DR	SDR	RMR/ AR	Nom	Genre	PR	DR	SDR	RMR/ AR
Nouvelle-Écosse (suite)						Halfway River Station		12	11	001	
Greenland		12	05	004		Halfway River, West		12	11	001	
Greenough		12	09	034	205	Haliburton		12	12	001	
Greenridge Trailer Park		12	09	034	205	Halibut Bay		12	09	034	205
Greens Brook		12	12	011	220	Halifax	RGM	12	09	034	205
Greens Creek		12	10	001	215	Halifax International Airport		12	09	034	205
Greens Point		12	12	011	220	Halifax, Canadian Forces Base		12	09	034	205
Greenvale		12	12	011	220	Halifax, Subd. A		12	09	034	205
Greenville		12	02	004		Halifax, Subd. B		12	09	034	205
Greenville Station		12	11	014		Halifax, Subd. C		12	09	034	205
Greenville, Lower		12	11	014		Halifax, Subd. D		12	09	034	205
Greenville, North		12	11	014		Halifax, Subd. E		12	09	034	205
Greenwich		12	07	021		Halifax, Subd. F		12	09	034	205
Greenwich Ridge		12	07	021		Halifax, Subd. G		12	09	034	205
Greenwold		12	14	001		Halifax, Subd. H		12	09	034	205
Greenwood		12	01	006		Halifax-Dartmouth		12	09	034	205
Greenwood		12	07	001		Halls Harbour		12	07	016	210
Greenwood		12	09	034	205	Hammonds Plains		12	09	034	205
Greenwood		12	12	011	220	Hammonds Plains Road		12	09	034	205
Greenwood Airport		12	07	001		Hampton		12	05	009	
Greenwood Heights		12	09	034	205	Hannamville		12	05	001	
Greenwood Square		12	07	001		Hansford		12	11	014	
Greenwood, Canadian Forces Base		12	07	001		Hants Border		12	07	021	
Greywood		12	05	001		Hantsport		12	08	001	
Grimms Settlement		12	06	001		Hantsport	T	12	08	004	
Grono Road		12	09	034	205	Happy Mobile Home Park		12	08	008	
Gros Nez		12	16	001		Harbour Centre		12	14	001	
Grosses Coques		12	03	001		Harbourview		12	15	006	
Grosvenor		12	13	004		Harbourview		12	18	001	
Groves Point		12	17	030	225	Harbourville		12	07	001	
Guinea		12	05	004		Hard Scrabble		12	11	001	
Gulf Shore		12	11	014		Hardwood Hill		12	12	001	
Gull Island		12	04	010		Hardwood Hill		12	17	030	225
Gull Rock Light		12	01	006		Hardwood Lands		12	08	008	
Gulliver Cove		12	03	004		Harmony		12	07	001	
Gullivers Cove		12	03	004		Harmony		12	10	006	215
Gunn Road		12	12	001		Harmony Mills		12	04	010	
Gunning Cove		12	01	006		Harmony Park		12	09	034	205
Guyon Island		12	17	030	225	Harmony Road		12	10	001	215
Guysborough	MD	12	13	004		Harpellville		12	13	001	
Guysborough Intervale		12	13	004		Harrietsfield		12	09	034	205
Guysborough Trailer Park		12	13	004		Harrigan Cove		12	09	034	205
Gypsum Mines		12	08	001		Harrington		12	03	001	
Habitant		12	07	016	210	Harris Island		12	02	001	
Hacketts Cove		12	09	034	205	Harrison Road		12	11	006	
Haddon Hill		12	06	009		Harrison Settlement		12	11	001	
Haddon Hill Subdivision		12	06	009		Harriston		12	06	009	
Hadleyville		12	13	004		Hartford		12	11	014	
Half Island Cove		12	13	004		Hartlen Point		12	09	034	205
Half Moon Subdivision		12	10	008	215	Hartlin Settlement		12	09	034	205
Halfway Brook		12	10	001	215	Hartling		12	09	034	205
Halfway Cove		12	13	004		Harts Point		12	01	006	
Halfway River		12	11	001		Hartville		12	08	001	

Tableau 7 Index des noms de localité, selon la province et le territoire, 2006 (suite)

Nom	Genre	PR	DR	SDR	RMR/ AR	Nom	Genre	PR	DR	SDR	RMR/ AR
Nouvelle-Écosse (suite)						Highland Hill		12	18	001	
Hartz Point		12	01	006		Highland Park		12	09	034	205
Hasset		12	03	001		Highland Village		12	10	012	
Hastings		12	05	001		Hilden		12	10	001	215
Hastings		12	11	009		Hill Grove		12	03	004	
Hatchet Lake		12	09	034	205	Hillaton		12	07	016	210
Havelock		12	03	001		Hillcrest		12	14	001	
Havendale		12	13	004		Hillgrove		12	03	004	
Havenside		12	17	030	225	Hills Road		12	17	030	225
Havre Boucher		12	14	006		Hillsboro		12	15	006	
Hawker		12	16	006		Hillsborough		12	15	006	
Hawleys Hill		12	15	006		Hillsburn		12	05	004	
Hawthorne		12	15	006		Hillsdale		12	15	001	
Hay Cove		12	16	011		Hillsdale Road		12	17	030	225
Hayes Subdivision		12	07	001		Hillside		12	12	016	220
Hays River		12	15	006		Hillside		12	17	030	225
Hazel Glen		12	12	008	220	Hillside Boularderie		12	17	030	225
Hazel Hill		12	13	004		Hillside Mira		12	17	030	225
Hazeldale		12	18	001		Hillsvale		12	08	008	
Head of Amherst		12	11	009		Hilltown		12	03	001	
Head of Chezzetcook		12	09	034	205	Hodson		12	12	001	
Head of Green Harbour		12	01	006		Hoegs Corner		12	10	012	
Head of Jeddore		12	09	034	205	Holland Harbour		12	13	001	
Head of Loch Lomond		12	16	011		Hollow Bridge		12	07	021	
Head of St. Margaret's Bay		12	09	034	205	Homeville		12	17	030	225
Head of St. Margarets Bay		12	09	034	205	Hopewell		12	12	006	220
Head of Tide		12	05	004		Hoppenderry		12	13	004	
Head of Wallace Bay		12	11	014		Horne Settlement		12	08	008	
Heath Bell		12	12	001		Hornes Road		12	17	030	225
Heathbell		12	12	001		Horns Road		12	17	030	225
Heather Beach		12	11	009		Horton Landing		12	07	021	
Heatherton		12	14	006		Hortons Cove		12	13	004	
Hebbs Cross		12	06	001		Hortonville		12	07	021	
Hebbville		12	06	001		Howie Centre		12	17	030	225
Hebron		12	02	004		Hub		12	17	030	225
Heckman Island		12	06	001		Hubbard Point		12	02	001	
Heckmans Island		12	06	001		Hubbards		12	06	009	
Hectanooga		12	03	001		Hubbards Point		12	02	001	
Hedgeville		12	12	001		Hubley		12	09	034	205
Hemford		12	06	001		Hubley Cove		12	09	034	205
Hemford Forest		12	06	001		Hubley Mill Lake Road		12	09	034	205
Hemlock Hill Trailer Park		12	12	011	220	Hubley Station		12	09	034	205
Hennigar		12	08	008		Hubleys Subdivision		12	09	034	205
Henry Island		12	15	006		Humber Park		12	09	034	205
Herman Isle		12	06	001		Hume, Rear		12	18	001	
Hermans Island		12	06	001		Humes Rear		12	18	001	
Herring Cove		12	09	034	205	Hunters Mountain		12	18	001	
Hibernia		12	04	010		Hunters Road		12	15	006	
Hidden Valley		12	05	014		Huntington		12	17	030	225
Higginsville		12	09	034	205	Huntington Point		12	07	016	210
High Head		12	06	001		Hunts Landing		12	04	010	
Highbury		12	07	011	210	Hunts Point		12	04	010	
Highland Acres		12	09	034	205	Hureauville		12	16	006	

Tableau 7 Index des noms de localité, selon la province et le territoire, 2006 (suite)

Nom	Genre	PR	DR	SDR	RMR/ AR	Nom	Genre	PR	DR	SDR	RMR/ AR
Nouvelle-Écosse (suite)						Island		12	12	006	220
Hyannas		12	15	006		Island East River		12	12	011	220
Hydrostone		12	09	034	205	Island Point		12	18	001	
Imperoyal		12	09	034	205	Island View		12	17	030	225
Indian Brook		12	18	006		Island View Subdivision		12	06	009	
Indian Brook 14	IRI	12	08	014		Islandview		12	17	030	225
Indian Gardens		12	04	010		Italy Cross		12	06	001	
Indian Harbour		12	09	034	205	Jackson's Point		12	11	009	
Indian Harbour Lake		12	13	001		Jacksons Point		12	11	009	
Indian Path		12	06	001		Jacksonville		12	16	006	
Indian Point		12	06	001		Jakes Landing		12	05	001	
Indian Point		12	09	034	205	James River		12	14	001	
Inglewood		12	05	009		James River Station		12	14	001	
Inglisville		12	05	009		James Settlement		12	09	034	205
Inglisville, East		12	05	014		Jamesville		12	18	001	
Inglisville, West		12	05	009		Jamesville West		12	18	001	
Ingomar		12	01	006		Jamesville, West		12	18	001	
Ingonish		12	18	006		Janvrin Harbour		12	16	001	
Ingonish Beach		12	18	006		Janvrin Island		12	16	001	
Ingonish Centre		12	18	006		Jeddore Oyster Ponds		12	09	034	205
Ingonish Ferry		12	18	006		Jefferson		12	17	030	225
Ingonish Harbour		12	18	006		Jeffersons Subdivision		12	05	001	
Ingonish-Cape North		12	18	006		Jersey		12	11	014	
Ingramport		12	09	034	205	Jersey Cove		12	18	006	
Inlet Baddeck		12	18	001		Jimtown		12	14	001	
Intervale, North		12	13	004		Joggin Bridge		12	03	004	
Intervale, West		12	13	004		Joggins		12	11	001	
Inverness		12	15	006		Johnson Cove		12	09	034	205
Inverness		12	15	011		Johnsons Trailer Court		12	09	034	205
Inverness Coast		12	15	011		Johnstown		12	16	011	
Inverness, Subd. A	SC	12	15	011		Jollimore		12	09	034	205
Inverness, Subd. B	SC	12	15	006		Jones Harbour		12	01	006	
Inverness, Subd. C	SC	12	15	001		Jordan Bay		12	01	006	
Inverness-Port Hood		12	15	006		Jordan Bay, Lower		12	01	006	
Inverside		12	15	011		Jordan Branch		12	01	006	
Iona		12	18	001		Jordan Falls		12	01	006	
Iona Rear		12	18	001		Jordan Ferry		12	01	006	
Iona, Rear		12	18	001		Jordantown		12	03	004	
Ireland		12	14	001		Jordanville		12	13	001	
Ireton		12	02	004		Joshuas Point		12	16	001	
Irish Cove		12	17	030	225	Jubilee		12	11	006	
Irish Mountain		12	12	011	220	Jubilee		12	18	001	
Irish Vale		12	17	030	225	Judique		12	15	001	
Irishtown Road		12	11	014		Judique Intervale		12	15	001	
Irishvale		12	17	030	225	Judique North		12	15	001	
Iron Mines		12	15	006		Judique Pond		12	15	001	
Iron Rock		12	12	011	220	Judique South		12	15	001	
Ironbound Island		12	06	009		Judique, North		12	15	001	
Ironbound Island, West		12	06	001		Judique, Rear Chapel		12	15	001	
Ironville		12	17	030	225	Judique, Rear South		12	15	001	
Isaac's Harbour, North		12	13	004		Judique, South		12	15	001	
Isaacs Harbour		12	13	004		Juniper Mountain		12	17	030	225
Isaacs Harbour North		12	13	004		Kaneville		12	17	030	225

Tableau 7 Index des noms de localité, selon la province et le territoire, 2006 (suite)

Nom	Genre	PR	DR	SDR	RMR/ AR	Nom	Genre	PR	DR	SDR	RMR/ AR
Nouvelle-Écosse (suite)						Kinsac		12	09	034	205
Karsdale		12	05	004		Kinsmans Corner		12	07	001	
Kaulback Island		12	06	001		Kinsmans Corners		12	07	001	
Kearney Lake		12	09	034	205	Kirkhill		12	11	001	
Keble		12	10	008	215	Kirkmount		12	12	011	220
Keddys Corner		12	07	001		Kirkwood		12	15	011	
Keeble		12	10	008	215	Kline Heights		12	09	034	205
Kelleys Cove		12	02	004		Knoydart		12	12	011	220
Keltic Lodge		12	18	006		Kolbec		12	11	009	
Kemp Head		12	18	001		Kolbeck		12	11	009	
Kempt		12	04	010		Kraut Point		12	06	001	
Kempt Head		12	18	001		Kytes Hill		12	17	030	225
Kempt Road		12	16	006		L'Archeveque		12	16	011	
Kempt Shore		12	08	001		L'Ardoise		12	16	011	
Kempt Town		12	10	008	215	L'Ardoise West		12	16	011	
Kemptown		12	10	008	215	L'Ardoise, Lower		12	16	011	
Kemptville		12	02	004		L'Ardoise, West		12	16	011	
Kemptville, Central		12	02	001		La Belle		12	04	010	
Kemptville, East		12	02	001		La Have		12	06	001	
Kemptville, North		12	02	001		La Have Island		12	06	001	
Kenloch		12	15	006		La Pointe		12	15	011	
Kennetcook		12	08	008		La Prairie		12	15	011	
Kennington Cove		12	17	030	225	LaBelle		12	04	010	
Kent		12	09	034	205	Laconia		12	06	001	
Kent Park		12	09	034	205	Laggan		12	12	011	220
Kentville	T	12	07	012	210	LaHave		12	06	001	
Kentville		12	07	016	210	LaHave Island		12	06	001	
Kentville-Gaspereau Lake		12	07	011	210	Lairg (New)		12	12	006	220
Kenzieville		12	12	011	220	Lake Ainslie Chapel		12	15	006	
Keppoch		12	14	001		Lake Ainslie, South Side		12	15	006	
Keppoch		12	15	011		Lake Ainslie, West Side		12	15	006	
Kerrowgare		12	12	011	220	Lake Annis		12	02	004	
Kerrs Mill Road		12	11	014		Lake Centre		12	06	001	
Ketch Harbour		12	09	034	205	Lake Charlotte		12	09	034	205
Kewstoke		12	15	006		Lake Doucette		12	03	001	
Killarney		12	09	034	205	Lake Echo		12	09	034	205
Kiltarlity		12	15	011		Lake Edgmont		12	09	034	205
Kingross		12	15	011		Lake Egmont		12	09	034	205
Kings		12	07	001		Lake George		12	02	004	
Kings Head		12	12	011	220	Lake George		12	07	001	
Kings Rest		12	10	012		Lake Horton		12	15	001	
Kings, Head		12	12	011	220	Lake Killarney		12	11	009	
Kings, Subd. A	SC	12	07	001		Lake La Rose		12	05	004	
Kings, Subd. B	SC	12	07	016	210	Lake Loon		12	09	034	205
Kings, Subd. C	SC	12	07	011	210	Lake Major		12	09	034	205
Kings, Subd. D	SC	12	07	021		Lake Midway		12	03	004	
Kingsburg		12	06	001		Lake Munroe		12	05	001	
Kingsport		12	07	016	210	Lake O'Law		12	15	011	
Kingston		12	07	001		Lake of the Woods		12	09	034	205
Kingston East		12	07	001		Lake Of The Woods Subdivision		12	09	034	205
Kingston Village		12	07	001		Lake Paul		12	07	001	
Kingston-Berwick		12	07	001		Lake Pleasant		12	05	001	
Kingsville		12	15	001		Lake Ramsay		12	06	009	

Tableau 7 Index des noms de localité, selon la province et le territoire, 2006 (suite)

Nom	Genre	PR	DR	SDR	RMR/ AR	Nom	Genre	PR	DR	SDR	RMR/ AR
Nouvelle-Écosse (suite)						Lewistown		12	03	004	
Lake Road		12	08	008		Lighthouse Road		12	03	004	
Lake Road		12	10	008	215	Lily Dale		12	06	001	
Lake Road Corner		12	11	001		Lily Lake		12	08	008	
Lake Torment		12	07	001		Lilydale		12	06	001	
Lake Uist		12	16	011		Lime Hill		12	15	001	
Lake William		12	06	001		Lime Rock		12	12	006	220
Lakedale		12	13	004		Limerock		12	12	006	220
Lakeland		12	11	001		Linacy		12	12	011	220
Lakelands		12	08	008		Lincolville		12	13	004	
Lakelands		12	11	001		Linden		12	11	009	
Lakeside		12	02	004		Lindsay Lake		12	09	034	205
Lakeside		12	09	034	205	Lindsay Lake Settlement		12	09	034	205
Lakevale		12	14	001		Lingan		12	17	030	225
Lakeview		12	04	010		Lingan Road		12	17	030	225
Lakeview		12	07	001		Linwood		12	14	006	
Lakeview		12	09	034	205	Liscomb		12	13	001	
Lakeville		12	07	001		Liscomb Island		12	13	001	
Lanark		12	14	001		Liscomb Mills		12	13	001	
Lanesville		12	10	001	215	Liscomb, West		12	13	001	
Lansberg Siding		12	10	008	215	Lismore		12	12	011	220
Lansdowne		12	03	004		Litchfield		12	05	004	
Lansdowne		12	12	006	220	Little Anse		12	16	001	
Lansdowne Station		12	12	006	220	Little Barachois		12	16	001	
Lantz		12	08	008		Little Bass River		12	10	012	
Lapland		12	06	001		Little Bras d'Or		12	17	030	225
Larrys River		12	13	004		Little Bras d'Or South Side		12	17	030	225
Latties Brook		12	08	008		Little Bras d'Or, South Side		12	17	030	225
Lawrencetown		12	05	009		Little Brook		12	03	001	
Lawrencetown		12	09	034	205	Little Brook Station		12	03	001	
Lawrencetown Road		12	09	034	205	Little Dover		12	13	004	
Lawrencetown, Upper		12	09	034	205	Little Dyke		12	10	012	
Lawrencetown, West		12	09	034	205	Little Egypt		12	12	011	220
Leamington		12	11	006		Little Egypt Road		12	12	011	220
Leibbin Park		12	09	034	205	Little Forks		12	11	006	
Leiblin Park		12	09	034	205	Little Harbour		12	01	006	
Leicester, East		12	11	009		Little Harbour		12	09	034	205
Leicester, West		12	11	009		Little Harbour		12	12	011	220
Leitches Creek		12	17	030	225	Little Harbour		12	16	011	
Leitches Creek Station		12	17	030	225	Little Harbour Road		12	12	011	220
Leitches Creek, Upper		12	17	030	225	Little Judique		12	15	006	
Leminster		12	08	001		Little Judique Ponds		12	15	006	
Lennox		12	16	001		Little Liscomb		12	13	001	
Lennox Passage		12	16	006		Little Lorraine		12	17	030	225
Lequille		12	05	004		Little Mabou		12	15	006	
Lequille, West		12	05	004		Little Narrows		12	18	001	
Lesterdale		12	13	004		Little Pond		12	17	030	225
Leville		12	06	009		Little Port L'Hebert		12	01	006	
Lewis Bay West		12	17	030	225	Little River		12	03	004	
Lewis Bay, West		12	17	030	225	Little River		12	11	009	
Lewis Cove Road		12	16	011		Little River		12	15	006	
Lewis Lake		12	09	034	205	Little River		12	18	006	
Lewis Mountain		12	15	011		Little River Harbour		12	02	001	

Tableau 7 Index des noms de localité, selon la province et le territoire, 2006 (suite)

Nom	Genre	PR	DR	SDR	RMR/ AR	Nom	Genre	PR	DR	SDR	RMR/ AR
Nouvelle-Écosse (suite)						Low Landing		12	04	010	
Little Tancook		12	06	001		Low Point		12	15	001	
Little Tancook Island		12	06	009		Lower Argyle		12	02	001	
Liverpool		12	04	010		Lower Barney's River		12	12	011	220
Liverpool-Port Joli		12	04	010		Lower Barneys River		12	12	011	220
Livingstone Cove		12	14	001		Lower Blandford		12	06	009	
Lloy		12	09	034	205	Lower Blomidon		12	07	016	210
Lloyds		12	07	001		Lower Branch		12	06	001	
Loch Ban		12	15	011		Lower Burlington		12	08	001	
Loch Broom		12	12	006	220	Lower Caledonia		12	13	001	
Loch Katrine		12	14	006		Lower Canard		12	07	016	210
Loch Lomond		12	16	011		Lower Clarks Harbour		12	01	001	
Loch Lomond West		12	16	011		Lower Concession		12	03	001	
Loch Lomond, Head		12	16	011		Lower Cove		12	11	001	
Loch Lomond-Grand River		12	16	011		Lower Debert		12	10	008	215
Lochaber		12	14	001		Lower East Chezzetcook		12	09	034	205
Lochaber Mines		12	09	034	205	Lower East Pubnico		12	02	001	
Lochside		12	16	001		Lower Economy		12	10	012	
Lochside		12	16	011		Lower Eel Brook		12	02	001	
Lochview Road		12	09	034	205	Lower Five Islands		12	10	012	
Lockeport	T	12	01	009		Lower Glencoe		12	13	004	
Lockeport Station		12	01	006		Lower Grant Road		12	06	009	
Lockhartville		12	07	021		Lower Granville		12	05	004	
Logan Subdivision		12	12	016	220	Lower Greenville		12	11	014	
Loganville		12	12	001		Lower Gulf Shore		12	11	014	
Londonderry		12	10	012		Lower Hammonds Plains		12	09	034	205
Londonderry Station		12	10	012		Lower Harmony		12	10	001	215
Long Beach		12	07	016	210	Lower Hillsdale		12	15	001	
Long Beach		12	17	030	225	Lower Jordan Bay		12	01	006	
Long Cove		12	09	034	205	Lower Kingsburg		12	06	001	
Long Hill		12	18	001		Lower L'Ardoise		12	16	011	
Long Island		12	17	030	225	Lower la Have		12	06	001	
Long Island (North Grand Pre)		12	07	021		Lower LaHave		12	06	001	
Long Island Main		12	17	030	225	Lower Lakefield		12	09	034	205
Long Point		12	15	001		Lower Maccan		12	11	006	
Long Point North		12	15	001		Lower Meaghers Grant		12	09	034	205
Look Off		12	07	016	210	Lower Meaghers Grant-Meagher-		12	09	034	205
Loon Lake		12	09	034	205	Meaghers Grant		12	09	034	205
Lorne		12	12	006	220	Lower Melbourne		12	02	004	
Lorne Station		12	12	006	220	Lower Middle River		12	18	001	
Lornevale		12	10	012		Lower Middleton		12	05	016	
Lorneville		12	11	009		Lower Mount Thom		12	12	001	
Louis Head		12	01	006		Lower Mount William		12	12	006	220
Louisbourg		12	17	030	225	Lower New Cornwall		12	06	001	
Louisbourg Road		12	17	030	225	Lower Nine Mile River		12	08	008	
Louisbourg Area		12	17	030	225	Lower North Grant		12	14	001	
Louisbourg Road		12	17	030	225	Lower Northfield		12	06	001	
Louisburg, West		12	17	030	225	Lower Ohio		12	01	006	
Louisdale		12	16	006		Lower Onslow		12	10	008	215
Louisville		12	12	001		Lower Overton		12	02	004	
Lourdes		12	12	011	220	Lower Pleasant Valley		12	10	001	215
Lovat		12	12	006	220	Lower Prospect		12	09	034	205
Love Place Corner		12	07	001		Lower River Hébert		12	11	006	
						Lower River Inhabitants		12	16	006	

Tableau 7 Index des noms de localité, selon la province et le territoire, 2006 (suite)

Nom	Genre	PR	DR	SDR	RMR/ AR	Nom	Genre	PR	DR	SDR	RMR/ AR
Nouvelle-Écosse (suite)						MacDonalds Glen		12	15	006	
Lower Rose Bay		12	06	001		MacIntyre Lake		12	16	006	
Lower Sackville		12	09	034	205	MacIsaacs Mountain		12	15	011	
Lower Sandy Point		12	01	006		Mack Lake		12	07	001	
Lower Saulnierville		12	03	001		Mackay Road		12	12	001	
Lower Selma		12	08	008		MacKays Corner		12	12	001	
Lower Selmah		12	08	008		Mackdale		12	15	001	
Lower Shag Harbour		12	01	001		Mackenzie Point		12	15	001	
Lower Shinimicas		12	11	009		Mackenzie Settlement		12	10	008	215
Lower Ship Harbour		12	09	034	205	MacKinnons Brook		12	15	006	
Lower South River		12	14	001		MacLeod Settlement		12	15	001	
Lower Springfield		12	14	006		MacLeods Point		12	18	001	
Lower St. Esprit		12	16	011		MacNeils Vale		12	18	001	
Lower Three Fathom Harbour		12	09	034	205	MacPhees Corner		12	08	008	
Lower Truro		12	10	001	215	MacPherson Lake		12	13	004	
Lower Vaughan		12	08	001		Madame Island Area		12	16	001	
Lower Washabuck		12	18	001		Maders Cove		12	06	001	
Lower Wedgeport		12	02	001		Mahone Bay	T	12	06	008	
Lower Welchtown		12	01	006		Mahoney Road		12	08	008	
Lower Welshtown		12	01	006		Mahoneys Beach		12	14	001	
Lower Wentworth		12	11	014		Mahoneys Corner		12	11	014	
Lower West Jeddore		12	09	034	205	Main a Dieu		12	17	030	225
Lower West Pubnico		12	02	001		Main a Dieu Shore		12	17	030	225
Lower West River		12	14	001		Main-à-Dieu		12	17	030	225
Lower Whitehaven		12	13	004		Maitland		12	06	001	
Lower Whitehead		12	13	004		Maitland		12	08	008	
Lower Wolfville		12	07	024		Maitland Bridge		12	05	001	
Lower Woods Harbour		12	01	001		Maitland Forks		12	06	001	
Lucasville		12	09	034	205	Maitland Station		12	06	001	
Lumsden		12	07	021		Malagash		12	11	014	
Lumsden Dam		12	07	021		Malagash Center		12	11	014	
Lundy		12	13	004		Malagash Mine		12	11	014	
Lunenburg	MD	12	06	001		Malagash Point		12	11	014	
Lunenburg	T	12	06	006		Malagash Station		12	11	014	
Lydgate		12	01	006		Malagash, South Shore		12	11	014	
Lynche River		12	16	011		Malagawatch		12	15	001	
Lynn		12	10	012		Malay Falls		12	09	034	205
Lyons Brook		12	12	001		Malignant Cove		12	14	001	
Mabou		12	15	006		Manassette Lake		12	13	004	
Mabou Harbour		12	15	006		Manchester		12	13	004	
Mabou Harbour Mouth		12	15	006		Manchester, Middle		12	13	004	
Mabou Harbour North		12	15	006		Manchester, South		12	13	004	
Mabou Mines		12	15	006		Manganese Mines		12	10	008	215
Mabou Ridge		12	15	006		Mansfield		12	11	009	
Mabou Station		12	15	006		Mantua		12	08	001	
Mabou, South West		12	15	006		Maple Brook		12	15	001	
Mabou, Upper South West		12	15	006		Maple Glen Park		12	06	009	
MacAulays Hill		12	18	001		Maple Grove		12	08	008	
MacBains Corner		12	10	008	215	Maple Lake		12	06	009	
Maccan		12	11	006		Mapleton		12	11	006	
MacCormicks Corner		12	15	006		Mapleton, East		12	11	006	
Macdonald Cove		12	09	034	205	Maplewood		12	06	001	
Macdonald Pit		12	09	034	205	Marble Hill		12	15	006	

Tableau 7 Index des noms de localité, selon la province et le territoire, 2006 (suite)

Nom	Genre	PR	DR	SDR	RMR/ AR	Nom	Genre	PR	DR	SDR	RMR/ AR
Nouvelle-Écosse (suite)						McAdams Lake		12	17	030	225
Marble Mountain		12	15	001		McArras Brook		12	14	001	
Marconi		12	17	030	225	McAulays		12	18	001	
Marconi Towers		12	17	030	225	McCallum Settlement		12	10	008	215
Margaree		12	15	011		McCan River-Springhill		12	11	006	
Margaree Airport		12	15	011		McClures Mills		12	10	006	215
Margaree Brook		12	15	011		McCormack		12	15	006	
Margaree Centre		12	15	011		McCreadyville		12	17	030	225
Margaree Forks		12	15	011		McCurdys Corner		12	10	008	215
Margaree Harbour		12	15	011		McDonald Glen		12	15	006	
Margaree Valley		12	15	011		McGrath Cove		12	09	034	205
Margaree-Cheticamp		12	15	011		McGrath Subdivision		12	08	008	
Margaretsville		12	05	014		McGraths Cove		12	09	034	205
Marie Joseph		12	13	001		McGraths Mountain		12	12	011	220
Marina Park Trailer Park		12	09	034	205	McGray		12	01	001	
Marinette		12	09	034	205	McIntyre Lake		12	16	006	
Marion Bridge		12	17	030	225	McIntyre Mountain		12	15	001	
Marion Bridge Road		12	17	030	225	McIntyres Mountain		12	15	001	
Maroon Hill		12	09	034	205	McKay		12	10	001	215
Marriott's Cove		12	06	009		McKay Section		12	08	001	
Marriotts Cove		12	06	009		McKay Siding		12	10	001	215
Marsh		12	12	011	220	McKays Corner		12	17	030	225
Marsh Brook		12	15	011		McKenzie East Bay		12	17	030	225
Marshall's Trailer Park		12	05	004		McKinnon Brook		12	15	006	
Marshalls Crossing		12	12	011	220	McKinnons Harbour		12	18	001	
Marshalltown		12	03	004		McLellan Brook		12	12	011	220
Marshdale		12	12	006	220	McLellans Brook		12	12	011	220
Marshes		12	15	001		McLellans Mountain		12	12	011	220
Marshville		12	12	001		McLeod Point		12	18	001	
Marshy Hope		12	12	011	220	McLeod Settlement		12	15	001	
Martin Brook		12	06	001		McLeod's Hill		12	17	030	225
Martin's River		12	06	001		McLeods Crossing		12	17	030	225
Martinique		12	16	001		Mcnab Cove		12	16	011	
Martinique Beach		12	09	034	205	McNab Island		12	09	034	205
Martins Brook		12	06	001		McNabs Cove		12	16	011	
Martins Point		12	06	009		McNabs Island		12	09	034	205
Martins River		12	06	001		McNeil Vale		12	18	001	
Martock		12	08	001		McNutt Island		12	01	006	
Marvins Island		12	06	009		McNutts Island		12	01	006	
Marydale		12	14	006		McPhees Corner		12	08	008	
Maryvale		12	14	001		McPhersons Ferry		12	16	006	
Maryville		12	15	001		McPhersons Mills		12	12	011	220
Mason Island		12	06	001		Meadow		12	18	001	
Mason Point		12	15	006		Meadow Green		12	14	006	
Masons Beach		12	06	001		Meadow Springs		12	12	011	220
Masons Point		12	09	034	205	Meadows Road		12	17	030	225
Masstown		12	10	008	215	Meadowvale		12	05	001	
Mattatall Lake		12	10	008	215	Meadowvale		12	10	001	215
Mattie		12	14	006		Meadowville		12	12	001	
Mattie Settlement		12	14	006		Meadowville Station		12	12	001	
Mavillette		12	03	001		Meagher		12	04	010	
Maxwellton		12	03	001		Meagher		12	09	034	205
Mayflower		12	03	001		Meaghers Grant		12	09	034	205

Tableau 7 Index des noms de localité, selon la province et le territoire, 2006 (suite)

Nom	Genre	PR	DR	SDR	RMR/ AR	Nom	Genre	PR	DR	SDR	RMR/ AR
Nouvelle-Écosse (suite)						Middle Porters Lake		12	09	034	205
Meaghers Grant Road		12	09	034	205	Middle River		12	06	009	
Meaghers Grant, Lower		12	09	034	205	Middle River		12	18	001	
Meander		12	08	001		Middle River Road		12	06	009	
Meat Cove		12	15	011		Middle River, Centre		12	18	001	
Medford		12	07	016	210	Middle River-Stellarton		12	12	006	220
Medway		12	04	010		Middle Sackville		12	09	034	205
Medway River-Brooklyn		12	04	010		Middle Stewiacke		12	10	001	215
Meiklefield		12	12	011	220	Middle Village		12	09	034	205
Meiseners		12	06	001		Middle West Pubnico		12	02	001	
Meiseners Section		12	06	001		Middleboro		12	11	014	
Meisner's Point Road		12	09	034	205	Middleboro, North		12	11	014	
Melanson		12	07	021		Middlefield		12	04	010	
Melanson Mountain		12	07	021		Middleton	T	12	05	016	
Melbourne		12	02	004		Middleton		12	10	008	215
Melford		12	15	001		Middleton		12	14	001	
Melmerby Beach		12	12	011	220	Middleton Area		12	05	014	
Melrose		12	13	001		Middleton Corner		12	10	008	215
Melrose Hill		12	15	006		Middlewood		12	06	001	
Melvern Square		12	05	014		Midville Branch		12	06	001	
Melville		12	12	001		Milford		12	05	001	
Melville Cove		12	09	034	205	Milford		12	08	008	
Membertou 28B	IRI	12	17	008	225	Milford Corner		12	03	004	
Merigomish		12	12	011	220	Milford Haven		12	13	004	
Merigomish Harbour 31	IRI	12	12	023	220	Milford Station		12	08	008	
Merigomish-New Glasgow		12	12	011	220	Milford, South		12	05	001	
Merland		12	14	006		Milford-Dalhousie		12	05	001	
Mersey Point		12	04	010		Militia Point		12	15	001	
Mersey Townsite		12	04	010		Mill Brook		12	10	008	215
Meteghan		12	03	001		Mill Cove		12	06	009	
Meteghan Centre		12	03	001		Mill Cove, Canadian Forces Station		12	06	009	
Meteghan River		12	03	001		Mill Creek		12	11	001	
Meteghan Station		12	03	001		Mill Creek		12	17	030	225
Micmac		12	08	014		Mill Lake		12	06	009	
Micmac		12	12	011	220	Mill Pond		12	17	030	225
Micmac Village		12	09	034	205	Mill Road		12	06	009	
Micmic Lake		12	09	034	205	Mill Section		12	08	001	
Middle Barneys River		12	12	011	220	Mill Stream		12	12	006	220
Middle Beaver Bank		12	09	034	205	Mill Village		12	04	010	
Middle Beaverbank		12	09	034	205	Mill Village		12	08	008	
Middle Cape		12	17	030	225	Millbrook		12	10	003	215
Middle Clyde River		12	01	001		Millbrook		12	12	006	220
Middle Country Harbour		12	13	004		Millbrook 27	IRI	12	10	003	215
Middle East Pubnico		12	02	001		Miller Creek		12	08	001	
Middle Harbour		12	18	006		Miller Road		12	11	014	
Middle la Have Ferry		12	06	001		Millers Corner		12	08	008	
Middle LaHave		12	06	001		Millers Corner		12	11	006	
Middle Manchester		12	13	004		Millstream		12	12	006	220
Middle Melford		12	13	004		Millsville		12	12	001	
Middle Musquodoboit		12	09	034	205	Millvale		12	11	006	
Middle New Cornwall		12	06	001		Millview		12	09	034	205
Middle Ohio		12	01	006		Millview Station		12	09	034	205
Middle Pereaux		12	07	016	210	Millville		12	07	001	

Tableau 7 Index des noms de localité, selon la province et le territoire, 2006 (suite)

Nom	Genre	PR	DR	SDR	RMR/ AR	Nom	Genre	PR	DR	SDR	RMR/ AR
Nouvelle-Écosse (suite)						Mosher Island		12	06	001	
Millville Boulardarie		12	17	030	225	Mosher Road		12	08	008	
Millville Boularderie		12	17	030	225	Mosher's Corner		12	05	014	
Milton		12	02	006		Moshers Corner		12	05	014	
Milton		12	04	010		Moshers Island		12	06	001	
Milton Highlands		12	02	006		Mosherville		12	08	001	
Minasville		12	08	008		Mossman Corner		12	06	001	
Mineral Rock		12	17	030	225	Mount Adam		12	12	011	220
Minesville		12	09	034	205	Mount Auburn		12	16	011	
Mineville		12	09	034	205	Mount Denson		12	08	001	
Mink Cove		12	03	004		Mount Hanley		12	05	014	
Minudie		12	11	001		Mount Hanly		12	05	009	
Mira Gut		12	17	030	225	Mount Merrit		12	04	010	
Mira Road		12	17	030	225	Mount Pleasant		12	03	004	
Miramichi		12	15	006		Mount Pleasant		12	04	010	
Mitchell Bay		12	09	034	205	Mount Pleasant		12	06	001	
Mochelle		12	05	004		Mount Pleasant		12	11	009	
Molega		12	04	010		Mount Pleasant		12	15	011	
Molega Gold Mines		12	04	010		Mount Rose		12	05	009	
Monastery		12	14	006		Mount St. Vincent		12	09	034	205
Money Point		12	18	006		Mount Thom		12	12	001	
Monks Cove		12	09	034	205	Mount Thom, Upper		12	12	001	
Monks Head		12	14	006		Mount Uniacke		12	08	008	
Montague Gold Mines		12	09	034	205	Mount Uniacke Gold District		12	08	008	
Montague Mines		12	09	034	205	Mount Uniacke Gold Mines		12	08	001	
Montavista		12	08	008		Mount William		12	12	006	220
Montreal Hill		12	12	006	220	Mount Young		12	15	006	
Montrose		12	10	012		Mountain Front		12	07	016	210
Moody Park		12	09	034	205	Mountain Road		12	12	001	
Moodys Corner		12	03	001		Mountville		12	12	011	220
Moose Brook		12	08	008		Mulgrave	T	12	13	008	
Moose Harbour		12	04	010		Mulgrave		12	15	001	
Moose Hill		12	04	010		Mulgrave Park		12	09	034	205
Moose River		12	11	006		Mull River		12	15	006	
Moose River		12	12	011	220	Munro Point		12	18	001	
Moose River Gold Mines		12	09	034	205	Munroe Bridge		12	15	001	
Moosehead		12	09	034	205	Murchyville		12	09	034	205
Mooseland		12	09	034	205	Murphy		12	15	011	
Morar		12	14	001		Murphy Cove		12	09	034	205
Morden		12	07	001		Murphy Lake		12	07	011	210
Morden Road		12	07	001		Murray		12	18	006	
Morgansville		12	03	004		Murray Siding		12	10	008	215
Morganville		12	03	004		Murrayfield		12	12	001	
Morien		12	17	030	225	Murrays Siding		12	10	001	215
Morien Hill		12	17	030	225	Mushaboom		12	09	034	205
Morien Junction		12	17	030	225	Musquodoboit Harbour		12	09	034	205
Morris Island		12	02	001		Musquodoboit-Ship Harbour		12	09	034	205
Morrison Road		12	17	030	225	Myers Point		12	09	034	205
Morristown		12	07	001		Nappan		12	11	006	
Morristown		12	14	001		Nappan Station		12	11	006	
Moschelle		12	05	004		Naugle		12	09	034	205
Moser River		12	09	034	205	Nauglers Settlement		12	09	034	205
Mosers Island		12	09	034	205	Navy Island Cove		12	09	034	205

Tableau 7 Index des noms de localité, selon la province et le territoire, 2006 (suite)

Nom	Genre	PR	DR	SDR	RMR/ AR	Nom	Genre	PR	DR	SDR	RMR/ AR
Nouvelle-Écosse (suite)						New Salem		12	11	001	
Necum Teuch		12	09	034	205	New Town		12	13	001	
Neil Harbour		12	18	006		New Truro Road		12	10	008	215
Neil's Harbour		12	18	006		New Tuskent		12	03	001	
Neils Harbour		12	18	006		New Victoria		12	17	030	225
Nevada Valley		12	15	006		New Waterford		12	17	030	225
New Aberdeen		12	17	030	225	New Yarmouth		12	11	001	
New Albany		12	04	010		Newburn		12	06	001	
New Albany		12	05	001		Newburne		12	06	001	
New Annan, East		12	10	008	215	Newcomb Corner		12	09	034	205
New Boston		12	17	030	225	Newcombe		12	06	001	
New Britain		12	10	012		Newcombville		12	06	001	
New Campbellton		12	18	001		Newellton		12	01	001	
New Canaan		12	11	006		Newport		12	08	001	
New Canada		12	06	001		Newport Corner		12	08	001	
New Chester		12	13	001		Newport Landing		12	08	001	
New Cornwall		12	06	001		Newport Station		12	08	001	
New Cumberland		12	06	001		Newton Mills		12	10	001	215
New Dominion		12	17	030	225	Newtonville		12	07	021	
New Dublin		12	08	008		Newtown		12	13	001	
New Edinburgh		12	03	001		Newville		12	11	006	
New Elm		12	06	001		Nichol Island		12	09	034	205
New France		12	03	004		Nicholsville		12	07	001	
New France		12	14	006		Nictaux		12	05	014	
New Gairloch		12	12	006	220	Nictaux East		12	05	001	
New Gairlock		12	12	006	220	Nictaux Falls		12	05	014	
New Germany		12	06	001		Nictaux South		12	05	014	
New Glasgow	T	12	12	014	220	Nictaux West		12	05	014	
New Glasgow-Merigomish		12	12	011	220	Nictaux, East		12	05	001	
New Glen		12	18	001		Nictaux, South		12	05	014	
New Grafton		12	04	010		Nictaux, West		12	05	014	
New Harbour		12	06	009		Nine Mile River		12	08	008	
New Harbour		12	13	004		Nineveh		12	06	001	
New Harbour Cape North		12	18	006		Nineveh		12	18	001	
New Harbour East		12	13	004		Noel		12	08	008	
New Harbour West		12	13	004		Noel Road		12	08	008	
New Harbour, East		12	13	004		Noel Road, North		12	08	008	
New Harbour, Lower		12	13	004		Noel Shore		12	08	008	
New Harbour, Upper		12	13	004		Norman Lake Subdivision		12	08	008	
New Harbour, West		12	13	004		North Ainslie		12	15	011	
New Harris		12	18	001		North Alton		12	07	011	210
New Harris Forks		12	18	001		North Beaver Bank		12	08	008	
New Harris Settlement		12	18	001		North Berwick		12	07	001	
New Haven		12	18	006		North Billtown		12	07	001	
New Lairg		12	12	006	220	North Bloomfield		12	12	011	220
New Minas		12	07	011	210	North Brookfield		12	04	010	
New Prospect		12	11	006		North Cape Highlands		12	15	006	
New Road		12	09	034	205	North Chegoggin		12	02	004	
New Ross		12	06	009		North Cobequid Shore		12	10	012	
New Ross Road		12	07	011	210	North Dartmouth		12	09	034	205
New Ross 20	IRI	12	06	016		North Earltown		12	10	008	215
New Russel		12	06	009		North East Harbour		12	01	006	
New Russell		12	06	009		North East Mabou		12	15	006	

Tableau 7 Index des noms de localité, selon la province et le territoire, 2006 (suite)

Nom	Genre	PR	DR	SDR	RMR/ AR	Nom	Genre	PR	DR	SDR	RMR/ AR
Nouvelle-Écosse (suite)						Northwest Cove		12	06	009	
North East Margaree		12	15	011		Norwood		12	02	004	
North East Point		12	01	001		Nuttby		12	10	008	215
North Fourchu		12	16	011		Nyanza		12	18	001	
North Framboise		12	16	011		Oak Hill		12	06	001	
North Glen		12	17	030	225	Oak Island		12	06	009	
North Grand Pré		12	07	021		Oak Leaf Subdivision		12	09	034	205
North Grant		12	14	001		Oak Park		12	01	001	
North Grant Trailer Court		12	14	001		Oakfield		12	09	034	205
North Greenville		12	11	014		Oakfield		12	17	030	225
North Greville		12	11	001		Oakfield Subdivision		12	17	030	225
North Gut, St. Ann's		12	18	001		Oakland		12	06	001	
North Highlands		12	15	006		Oasis Trailer Court		12	14	001	
North Intervale		12	13	004		Oban		12	16	006	
North Kemptville		12	02	004		Ocean View Estates Trailer Park		12	09	034	205
North Kingston		12	07	001		Oceanview		12	17	030	225
North Lakevale		12	14	001		Ogden		12	13	004	
North Lochaber		12	14	001		Ogden, North		12	13	004	
North Medford		12	07	016	210	Ogilvie		12	07	001	
North Meiklefield		12	12	011	220	Ohio		12	02	004	
North Middleboro		12	11	014		Ohio		12	03	001	
North Noel Road		12	08	008		Ohio		12	14	001	
North Ogden		12	13	004		Ohio West		12	14	001	
North Preston		12	09	034	205	Ohio Weymouth		12	03	004	
North Range		12	03	004		Ohio, Middle		12	01	006	
North Range Corner		12	03	004		Ohio, Upper		12	01	006	
North Range-North Range Corner		12	03	004		Old Barns		12	10	001	215
North River		12	06	001		Old Cobequid Road		12	09	034	205
North River		12	10	008	215	Old Holland Road		12	09	034	205
North River Bridge		12	18	001		Old Mineville		12	09	034	205
North River Centre		12	18	001		Old Riverside		12	13	004	
North Riverside		12	13	004		Oldham		12	09	034	205
North Salem		12	08	008		Oliver		12	10	008	215
North Shore		12	11	014		Onslow		12	10	008	215
North Shore		12	18	006		Onslow Mountain		12	10	008	215
North Side Whycomagh Bay		12	15	006		Onslow, Central		12	10	008	215
North Sydney		12	17	030	225	Onslow, Upper		12	10	008	215
North Wallace		12	11	014		Orangedale		12	15	001	
North Wallace Bay		12	11	014		Orangedale East		12	15	001	
North West Arm		12	17	030	225	Orangedale, East		12	15	001	
North West Cove		12	06	009		Oregon		12	18	006	
North West Harbour		12	01	006		Osborne Harbour		12	01	006	
North Williamston		12	05	009		Osborne Head		12	09	034	205
Northeast Mabou		12	15	006		Ostrea Lake		12	09	034	205
Northfield		12	04	010		Ottawa Brook		12	18	001	
Northfield		12	06	001		Otter Brook		12	10	001	215
Northfield		12	08	008		Otter Point		12	06	009	
Northport		12	11	009		Outram		12	05	009	
Norths		12	07	016	210	Ovens Park		12	06	001	
Norths Corner		12	07	016	210	Overton		12	02	004	
Northside East Bay		12	17	030	225	Owl's Head Harbour		12	09	034	205
Northville		12	07	016	210	Owls Head Harbour		12	09	034	205
Northwest		12	06	001		Oxford	T	12	11	012	

Tableau 7 Index des noms de localité, selon la province et le territoire, 2006 (suite)

Nom	Genre	PR	DR	SDR	RMR/ AR	Nom	Genre	PR	DR	SDR	RMR/ AR
Nouvelle-Écosse (suite)						Phinneys Cove		12	05	009	
Oxford Junction		12	11	014		Pictou	T	12	12	004	
Oyster Pond		12	09	034	205	Pictou		12	12	011	220
Oyster Pond		12	18	001		Pictou Island		12	12	001	
Oyster Ponds		12	09	034	205	Pictou Landing		12	12	011	220
Pace Settlement		12	09	034	205	Pictou, Subd. A	SC	12	12	001	
Panuke Road		12	08	001		Pictou, Subd. B	SC	12	12	006	220
Paradise		12	05	009		Pictou, Subd. C	SC	12	12	011	220
Paradise, West		12	05	009		Pictou-River John		12	12	001	
Parkdale		12	06	001		Piedmont		12	12	011	220
Parkdale		12	09	034	205	Pigott Lake		12	08	008	
Parker Road		12	07	001		Pine Crest Subdivision		12	07	016	210
Parkers Cove		12	05	004		Pine Grove		12	06	001	
Parrsboro	T	12	11	002		Pine Grove Trailer Court		12	09	034	205
Parrsborough Airport		12	11	001		Pine Tree		12	12	011	220
Parrsborough Shore		12	11	001		Pine Wood Hill		12	08	008	
Parsons Trailer Park		12	05	001		Pinehurst		12	06	001	
Passchendaele		12	17	030	225	Pinevale		12	14	001	
Pearl Island		12	06	009		Pinewood Estates-Royal Oakes		12	07	011	210
Peas Brook		12	13	004		Pinkney Point		12	02	004	
Pease Island		12	02	001		Pinkneys Point		12	02	004	
Peases Island		12	02	001		Piper Glen		12	15	011	
Peck Meadow Corner		12	07	021		Pipers Cove		12	17	030	225
Pebbles Point		12	16	006		Pipers Glen		12	15	011	
Peggy's Cove		12	09	034	205	Pirate Harbour		12	13	004	
Peggy's Cove-Sambro		12	09	034	205	Pitcher Farm		12	14	001	
Peggys Cove		12	09	034	205	Pitchers Farm		12	14	001	
Pembroke		12	02	004		Plainfield		12	12	001	
Pembroke		12	08	001		Plaister Mines		12	18	001	
Pembroke		12	10	001	215	Plaster Cove		12	18	001	
Pembroke Shore		12	02	004		Plateau		12	15	011	
Pennal 19	IRI	12	06	014		Pleasant Bay		12	15	011	
Pennant		12	09	034	205	Pleasant Harbour		12	09	034	205
Pensey Head		12	09	034	205	Pleasant Height Subdivision		12	05	014	
Pentz		12	06	001		Pleasant Hill		12	15	002	
Pereau		12	07	016	210	Pleasant Hills		12	10	012	
Pereaux		12	07	016	210	Pleasant Lake		12	02	001	
Perott Settlement		12	05	004		Pleasant Point		12	01	006	
Perotte		12	05	004		Pleasant Point		12	09	034	205
Petain		12	09	034	205	Pleasant Point		12	17	030	225
Petersons Corner		12	12	001		Pleasant River		12	04	010	
Petit de Grat		12	16	001		Pleasant Valley		12	02	004	
Petit Etang		12	15	011		Pleasant Valley		12	09	034	205
Petit Étang		12	15	011		Pleasant Valley		12	10	001	215
Petit Lac		12	15	011		Pleasant Valley		12	12	006	220
Petit-de-Grat		12	16	001		Pleasant Valley		12	14	001	
Petit-de-Grat South		12	16	001		Pleasant Valley Corner		12	07	001	
Petite Riviere Bridge		12	06	001		Pleasant Valley, Upper		12	10	001	215
Petite Rivière Bridge		12	06	001		Pleasantfield		12	04	010	
Pettigrew Settlement		12	11	001		Pleasantville		12	06	001	
Philips Harbour		12	13	004		Plymouth		12	02	001	
Phillip Mountain		12	15	011		Plymouth		12	12	011	220
Phinney Cove		12	05	004							

Tableau 7 Index des noms de localité, selon la province et le territoire, 2006 (suite)

Nom	Genre	PR	DR	SDR	RMR/ AR	Nom	Genre	PR	DR	SDR	RMR/ AR
Nouvelle-Écosse (suite)						Port Hillford		12	13	001	
Plymouth Park		12	12	011	220	Port Hood		12	15	006	
Plympton		12	03	004		Port Hood Island		12	15	006	
Plympton Station		12	03	004		Port Hood Mines		12	15	006	
Pockwock		12	09	034	205	Port Hood Station		12	15	006	
Point Aconi		12	17	030	225	Port Hood-Inverness		12	15	006	
Point Clear		12	18	001		Port Howe		12	11	009	
Point Cross		12	15	011		Port Joli		12	04	010	
Point Edward		12	17	030	225	Port Joli-Liverpool		12	04	010	
Point Hill		12	11	001		Port L'Hebert		12	01	006	
Point Michaud		12	16	011		Port La Tour		12	01	001	
Point Tupper		12	16	006		Port Latour		12	01	001	
Point Tupper-St. Peter's		12	16	006		Port Lorne		12	05	009	
Pointe a Major		12	03	001		Port Maitland		12	02	004	
Poirierville		12	16	001		Port Malcolm		12	16	006	
Poison Lake		12	11	006		Port Medway		12	04	010	
Polson Brook		12	14	006		Port Morien		12	17	030	225
Polsons Brook		12	14	006		Port Mouton		12	04	010	
Pomquet		12	14	006		Port Philip		12	11	014	
Pomquet And Afton 23	IRI	12	14	010		Port Richmond		12	16	006	
Pomquet Forks		12	14	006		Port Royal		12	05	004	
Pomquet River		12	14	006		Port Royal		12	16	001	
Pomquet Station		12	14	006		Port Saxon		12	01	006	
Pomquet, Upper		12	14	006		Port Shoreham		12	13	004	
Pomquet-Tracadie		12	14	006		Port Wade		12	05	004	
Ponds		12	12	011	220	Port Wallace		12	09	034	205
Pondville		12	16	001		Port Wallis		12	09	034	205
Pondville South		12	16	001		Port Williams		12	07	016	210
Ponhook Lake 10	IRI	12	04	009		Portage		12	17	030	225
Popes Harbour		12	09	034	205	Portage East Bay		12	17	030	225
Poplar Grove		12	08	001		Portapique		12	10	012	
Poplar Grove-Miller Creek		12	08	001		Portapique Mountain		12	10	012	
Poplar Hill		12	12	001		Porter		12	09	034	205
Port Ban		12	15	006		Porter's Lake Area		12	09	034	205
Port Bevis		12	18	001		Porters Lake		12	09	034	205
Port Bickerton		12	13	001		Portobello		12	09	034	205
Port Caledonia		12	17	030	225	Portree		12	15	011	
Port Clyde		12	01	006		Portuguese Cove		12	09	034	205
Port Clyde-West Port Clyde		12	01	001		Post Road		12	09	034	205
Port Dufferin		12	09	034	205	Post Road		12	14	001	
Port Dufferin West		12	09	034	205	Poulamon		12	16	001	
Port Dufferin, West		12	09	034	205	Preston		12	09	034	205
Port Felix		12	13	004		Preston Road		12	09	034	205
Port Felix East		12	13	004		Pretty Mary Lake		12	05	001	
Port Felix, East		12	13	004		Priestville		12	12	014	220
Port Felix, West		12	13	004		Prime Brook		12	17	030	225
Port George		12	05	014		Prince Albert		12	05	014	
Port Greville		12	11	001		Princedale		12	05	004	
Port Hastings		12	15	001		Princeport		12	10	001	215
Port Hawkesbury	T	12	15	002		Princeport Road		12	10	001	215
Port Hawkesbury-River Denys		12	15	001		Princes Inlet		12	06	001	
Port Hebert		12	01	006		Princes Lodge		12	09	034	205
Port Hilford		12	13	001		Princeville		12	15	001	

Tableau 7 Index des noms de localité, selon la province et le territoire, 2006 (suite)

Nom	Genre	PR	DR	SDR	RMR/ AR	Nom	Genre	PR	DR	SDR	RMR/ AR
Nouvelle-Écosse (suite)						Rear Estmere		12	18	001	
Prospect		12	07	001		Rear Esttmere		12	18	001	
Prospect		12	09	034	205	Rear Forks		12	18	001	
Prospect Bay		12	09	034	205	Rear Judique Chapel		12	15	001	
Prospect Point		12	01	001		Rear Judique South		12	15	001	
Prospect Trailer Court		12	02	004		Rear Little River		12	18	006	
Prospect, Lower		12	09	034	205	Rear Monastery		12	14	006	
Pubnico		12	02	001		Rear of East Bay		12	17	030	225
Pubnico, Centre East		12	02	001		Red Head		12	18	001	
Pubnico, East		12	02	001		Red Islands		12	16	011	
Pubnico, Head		12	02	001		Red Point		12	18	001	
Pubnico, Lower East		12	02	001		Red Point East		12	18	001	
Pubnico, Lower West		12	02	001		Red River		12	15	011	
Pubnico, Middle East		12	02	001		Redman		12	15	011	
Pubnico, Middle West		12	02	001		Redmond Cove		12	09	034	205
Pubnico, Upper West		12	02	001		Reid		12	09	034	205
Pubnico, West		12	02	001		Reids Hill		12	01	006	
Pugwash		12	11	014		Renfrew		12	08	008	
Pugwash Junction		12	11	014		Reserve Mines		12	17	030	225
Pugwash Point		12	11	014		Reserve Rows		12	17	030	225
Pugwash River		12	11	014		Reynardton		12	02	004	
Pugwash, Upper		12	11	014		Reynoldscroft		12	01	001	
Purcell's Cove		12	09	034	205	Rhines Creek		12	08	001	
Purcells Cove		12	09	034	205	Rhodena		12	15	001	
Purlbrook		12	14	001		Rhodes Corner		12	06	001	
Quarry Island		12	12	011	220	Richards Pond		12	16	006	
Quarry St. Anns		12	18	001		Richfield		12	03	001	
Queens	RGM	12	04	010		Richmond		12	11	014	
Queens, Subd. A		12	04	010		Richmond		12	16	011	
Queens, Subd. B		12	04	010		Richmond Road		12	02	004	
Queensland		12	09	034	205	Richmond, Subd. A	SC	12	16	006	
Queensport		12	13	004		Richmond, Subd. B	SC	12	16	011	
Queensville		12	15	001		Richmond, Subd. C	SC	12	16	001	
Quinan		12	02	001		Rines Creek		12	08	008	
Quinan, East		12	02	001		Ripley Loop		12	11	009	
Quinan, South		12	02	001		Ripley Ridge		12	11	009	
Quinns Falls		12	01	006		River Bennet		12	18	006	
Rabbit Square		12	07	016	210	River Bennett		12	18	006	
Racquette Hill		12	03	004		River Bourgeois		12	16	006	
Ragged Reef		12	11	001		River Bourgeois, South		12	16	006	
Rainbow Haven		12	09	034	205	River Centre		12	15	006	
Ramseys		12	10	001	215	River Denys		12	15	001	
Rankinville		12	15	006		River Denys Centre		12	15	001	
Rawdon		12	08	008		River Denys Road		12	15	001	
Rawdon Gold Mines		12	08	008		River Denys Station		12	15	001	
Raynardton		12	02	004		River Denys, South Side		12	15	001	
Rear Balls Creek		12	17	030	225	River Denys, Upper		12	15	001	
Rear Big Hill		12	18	001		River Denys-Port Hawkesbury		12	15	001	
Rear Big Pond		12	17	030	225	River Head		12	04	010	
Rear Black River		12	16	006		River Hebert		12	11	001	
Rear Boisdale		12	17	030	225	River Hebert East		12	11	006	
Rear Christmas Island		12	17	030	225	River Hebert Head		12	11	006	
Rear Dunvegan		12	15	011		River Hebert, East		12	11	001	

Tableau 7 Index des noms de localité, selon la province et le territoire, 2006 (suite)

Nom	Genre	PR	DR	SDR	RMR/ AR	Nom	Genre	PR	DR	SDR	RMR/ AR
Nouvelle-Écosse (suite)						Rogers Hill, Centre		12	12	001	
River Hebert, Head		12	11	006		Rogers Road		12	12	001	
River Hebert, Lower		12	11	006		Rogerton		12	13	004	
River Hebert, West		12	11	001		Roman Valley		12	13	004	
River John		12	12	001		Roman Valley, East		12	13	004	
River John-Pictou		12	12	001		Rooster Hill		12	18	001	
River Philip		12	11	006		Rose		12	11	014	
River Philip Centre		12	11	006		Rose Bay		12	06	001	
River Ryan		12	17	030	225	Roseburn		12	15	006	
River Tillard		12	16	006		Rosedale		12	15	006	
Riverdale		12	03	004		Roseland		12	10	001	215
Riverhead		12	01	001		Roseway		12	01	006	
Riverport		12	06	001		Roslin		12	11	014	
Riversdale		12	04	010		Ross Corner		12	07	001	
Riversdale		12	10	001	215	Ross Ferry		12	18	001	
Riverside		12	08	001		Rossendale		12	11	009	
Riverside		12	10	001	215	Rossfield		12	12	011	220
Riverside		12	15	001		Rossville		12	10	008	215
Riverside Beach		12	11	002		Rossville		12	15	011	
Riverside Corner		12	08	008		Rossway		12	03	004	
Riverton		12	12	006	220	Roulston Corner		12	08	008	
Riverton Heights		12	12	009	220	Round Bay		12	01	006	
Riverview		12	11	009		Round Hill		12	05	004	
Riverview		12	12	014	220	Round Island		12	17	030	225
Riverville		12	15	006		Rous Island		12	06	001	
Rivulet		12	15	011		Roxbury		12	05	009	
Roachvale		12	13	004		Roxville		12	03	004	
Roberta		12	16	006		Ryans Creek		12	08	008	
Roberts Island		12	02	001		Sable Island		12	09	034	205
Robins		12	16	001		Sable River		12	01	006	
Robinson Corner		12	07	021		Sable River Station		12	01	006	
Robinson's Corner		12	06	009		Sable River West		12	01	006	
Robinsons Corner		12	06	009		Sable River, East		12	01	006	
Rocco Point		12	02	001		Sable River, West		12	01	006	
Rock Elm		12	17	030	225	Sackville		12	09	034	205
Rock Elm, West		12	17	030	225	Sackville-Windsor Junction		12	09	034	205
Rockdale		12	16	011		Saint Ninian		12	15	006	
Rockfield		12	12	001		Saints Rest		12	10	012	
Rockingham		12	09	034	205	Saints Rest		12	10	012	
Rockland		12	01	006		Salem		12	11	009	
Rockland		12	07	001		Salem Road		12	17	030	225
Rockley		12	11	014		Salmon River		12	03	001	
Rocklin		12	12	006	220	Salmon River		12	10	001	215
Rockly		12	11	014		Salmon River		12	16	011	
Rockville		12	02	004		Salmon River Bridge		12	09	034	205
Rockville Notch		12	07	001		Salmon River Lake		12	13	004	
Rocky Bay		12	16	001		Salmon River Road		12	17	030	225
Rocky Mountain		12	12	011	220	Salmon River-Tatamagouche		12	10	008	215
Rocky Ridge		12	15	006		Salt Springs		12	11	006	
Rodney		12	11	006		Salt Springs		12	12	001	
Rogers		12	12	001		Salt Springs		12	14	001	
Rogers Hill		12	12	001		Salt Springs Station		12	11	006	
Rogers Hill Cross Roads		12	12	001		Saltwater Lake Park Subdivision		12	09	034	205

Tableau 7 Index des noms de localité, selon la province et le territoire, 2006 (suite)

Nom	Genre	PR	DR	SDR	RMR/ AR	Nom	Genre	PR	DR	SDR	RMR/ AR
Nouvelle-Écosse (suite)						Selfridge Corner		12	07	001	
Salvages		12	01	001		Selma		12	08	008	
Sambro		12	09	034	205	Selmah		12	08	008	
Sambro Creek		12	09	034	205	Shad Bay		12	09	034	205
Sambro Head		12	09	034	205	Shady Rest Subdivision		12	05	014	
Sambro-Peggy's Cove		12	09	034	205	Shag Harbour		12	01	001	
Sampsons Cove		12	16	001		Shag Harbour, Lower		12	01	001	
Sampsonville		12	16	006		Shannon Park		12	09	034	205
Sand Beach		12	02	004		Shaw Island		12	06	009	
Sand Lake		12	17	030	225	Shaws Bog		12	08	001	
Sand Point		12	10	008	215	Shearwater		12	09	034	205
Sand Point		12	13	004		Shearwater Airport		12	09	034	205
Sand River		12	11	001		Shearwater, Canadian Forces Base		12	09	034	205
Sandfield		12	17	030	225	Sheepherders Junction		12	12	006	220
Sandford		12	02	004		Sheet Harbour		12	09	034	205
Sandville		12	10	008	215	Sheet Harbour Passage		12	09	034	205
Sandy Bay Landings		12	04	010		Sheet Harbour Road		12	09	034	205
Sandy Cove		12	03	004		Sheet Harbour 36	IRI	12	09	038	205
Sandy Cove		12	04	010		Sheet Harbour-Upper Musquodoboit		12	09	034	205
Sandy Cove		12	09	034	205	Sheffield Mills		12	07	016	210
Sandy Point		12	01	006		Shelburne	MD	12	01	006	
Sandy Point, Upper		12	01	006		Shelburne	T	12	01	008	
Sangaree		12	17	030	225	Shelburne Falls		12	01	006	
Satellite Slopes		12	12	011	220	Shelburne, Canadian Forces Station		12	01	006	
Saulnierville		12	03	001		Shelby Village		12	10	008	215
Saulnierville Station		12	03	001		Sheldrake Lake		12	09	034	205
Scarsdale		12	06	001		Shenacadie		12	17	030	225
Scatarie Island		12	17	030	225	Sherbrooke		12	13	001	
Schnares Crossing		12	06	001		Sherose Island		12	01	001	
Schooner Pond		12	17	030	225	Sherwood		12	06	009	
Scotch Hill		12	12	001		Sherwood Heights		12	09	034	205
Scotch Hill		12	15	011		Sherwood Park		12	09	034	205
Scotch Lake		12	17	030	225	Sherwood Point		12	09	034	205
Scotch Village		12	08	001		Shinimecas Bridge		12	11	009	
Scotchtown		12	17	030	225	Shinimecas, Lower		12	11	009	
Scots Bay		12	07	016	210	Shinimicas		12	11	009	
Scots Bay Road		12	07	016	210	Shinimicas Bridge		12	11	009	
Scotsburn		12	12	001		Ship Harbour		12	09	034	205
Scotsburn Road		12	12	001		Ship Harbour-Musquodoboit		12	09	034	205
Scotsville		12	15	011		Short Beach		12	02	004	
Scrabble Hill		12	10	012		Shortts Lake		12	10	001	215
Seabright		12	09	034	205	Shubenacadie		12	08	008	
Seabrook		12	03	004		Shubenacadie Airport		12	08	008	
Seafoam		12	12	001		Shubenacadie East		12	10	001	215
Seaforth		12	09	034	205	Shubenacadie 13	IRI	12	09	029	205
Seagrove		12	11	009		Shubenacadie 14		12	08	014	
Seal Cove		12	15	001		Shubenacadie, East		12	10	001	215
Seal Harbour		12	13	004		Shulie		12	11	001	
Seal Island		12	02	001		Shunacadie		12	17	030	225
Seaview		12	16	006		Sight Point		12	15	006	
Sebim Beach		12	01	001		Silver Mine		12	17	030	225
Second Peninsula		12	06	001		Silver Point Road		12	06	001	
Seffersville		12	06	009		Simms Settlement		12	06	009	

Tableau 7 Index des noms de localité, selon la province et le territoire, 2006 (suite)

Nom	Genre	PR	DR	SDR	RMR/ AR	Nom	Genre	PR	DR	SDR	RMR/ AR
Nouvelle-Écosse (suite)						South Deerfield		12	02	004	
Simpson Corner		12	06	001		South East Passage		12	09	034	205
Simpsons Corner		12	06	001		South Farmington		12	05	014	
Sims Settlement		12	06	009		South Greenwood		12	07	001	
Sinclairs Island		12	12	011	220	South Gut, St. Ann's		12	18	001	
Sissiboo		12	03	004		South Harbour		12	18	006	
Sissiboo Falls		12	03	004		South Haven		12	18	001	
Six Mile Brook		12	12	001		South Head		12	17	030	225
Six Mile Road		12	11	014		South Highlands		12	15	006	
Sixmile Road		12	11	014		South Ingonish Harbour		12	18	006	
Skinner Cove		12	12	001		South Lake Ainslie		12	15	006	
Skir Dhu		12	18	006		South Lochaber		12	13	001	
Skye Glen		12	15	006		South Loganville		12	12	001	
Skye Glen, East		12	15	006		South Maitland		12	08	008	
Skye Mountain		12	15	006		South Manchester		12	13	004	
Sleepy Cove		12	09	034	205	South Merland		12	13	004	
Sluice Point		12	02	001		South Middleboro		12	11	014	
Smelt Brook		12	18	006		South Milford		12	05	001	
Smileys Point		12	09	034	205	South Morlands		12	13	004	
Smith Cove		12	09	034	205	South Ohio		12	02	004	
Smith Settlement		12	09	034	205	South Port Morien		12	17	030	225
Smith's Trailer Court		12	09	034	205	South Pugwash		12	11	014	
Smithfield		12	10	001	215	South Quinan		12	02	001	
Smithfield		12	13	001		South Range		12	03	004	
Smithfield, Upper		12	13	001		South Range Corner		12	03	004	
Smiths Corner		12	08	001		South Rawdon		12	08	008	
Smiths Cove		12	03	004		South River		12	14	006	
Smiths Cove-Smiths Cove Station		12	03	004		South River Bourgeois		12	16	006	
Smiths point		12	09	034	205	South River Lake		12	14	001	
Smithsville		12	01	001		South River Station		12	14	006	
Smithville		12	15	006		South River Village		12	14	006	
Soapstone Mine		12	15	006		South Salt Springs		12	14	001	
Sober Island		12	09	034	205	South Saltsprings		12	14	001	
Soldiers Cove		12	16	011		South Scots Bay		12	07	016	210
Soldiers Cove West		12	16	011		South Section		12	09	034	205
Somersset		12	06	001		South Shore		12	11	014	
Somersset		12	07	001		South Side		12	01	001	
Sommers Road		12	14	001		South Side Antigonish Harbour		12	14	006	
Sonora		12	13	001		South Side Basin of River Denys		12	15	001	
South Alton		12	07	011	210	South Side Boulardarie		12	18	001	
South Athol		12	11	006		South Side of Baddeck River		12	18	001	
South Bar		12	17	030	225	South Side of Boularderie		12	18	001	
South Bar Of Sydney River		12	17	030	225	South Side of River Denys		12	15	001	
South Bar of Sydney River		12	17	030	225	South Side River Bourgeois		12	16	006	
South Berwick		12	07	001		South Side River Denys		12	15	001	
South Branch		12	10	001	215	South Side Whycomagh Bay		12	15	001	
South Brook		12	11	006		South Side, Baddeck River		12	18	001	
South Brook		12	17	030	225	South Tremont		12	07	001	
South Brookfield		12	04	010		South Uniacke		12	08	008	
South Canaan		12	02	004		South Victoria		12	11	014	
South Cape Highlands		12	15	006		South Wallace		12	11	014	
South Chegoggin		12	02	004		South Wallace Bay		12	11	014	
South Cove		12	18	001		South Waterville		12	07	001	

Tableau 7 Index des noms de localité, selon la province et le territoire, 2006 (suite)

Nom	Genre	PR	DR	SDR	RMR/ AR	Nom	Genre	PR	DR	SDR	RMR/ AR
Nouvelle-Écosse (suite)						St. Columba		12	18	001	
South West Cove		12	09	034	205	St. Croix		12	08	001	
South West Mabou		12	15	006		St. Croix Cove		12	05	009	
South West Margaree		12	15	011		St. Croix Dam Road		12	08	001	
South West Port Hood		12	15	006		St. Esprit		12	16	011	
South West Port Mouton		12	04	010		St. Francis Harbour		12	13	004	
South Williamston		12	05	009		St. Georges Channel		12	16	006	
Southampton		12	11	006		St. Joseph		12	03	001	
Southdale		12	09	034	205	St. Joseph		12	14	001	
South-East -Aylesford		12	07	001		St. Joseph du Moine		12	15	011	
Southside Antigonish Harbour		12	14	006		St. Margaret Village		12	18	006	
Southvale		12	10	001	215	St. Margarets Bay Area		12	09	034	205
Southville		12	03	004		St. Margarets Village		12	18	006	
Southwest Cove		12	06	009		St. Martin		12	03	001	
Southwest Cove		12	09	034	205	St. Martin de Clare		12	03	001	
Southwest Mabou		12	15	006		St. Mary's	MD	12	13	001	
Southwest Ridge		12	15	006		St. Mary's River		12	13	001	
Spa Springs		12	05	014		St. Marys		12	16	001	
Spanish Ship Bay		12	13	001		St. Marys River		12	13	001	
Spectacle Lakes		12	06	001		St. Ninian		12	15	006	
Spencers Island		12	11	001		St. Patrick's Channel		12	18	001	
Spicer Cove		12	11	001		St. Patricks Channel		12	18	001	
Spicers Cove		12	11	001		St. Paul		12	12	006	220
Spiddle Hill		12	10	008	215	St. Paul Island		12	18	006	
Sporting Mountain		12	16	006		St. Pauls		12	12	011	220
Spring Hill		12	05	001		St. Peter's		12	16	006	
Springdale		12	03	001		St. Peter's-Point Tupper		12	16	006	
Springfield		12	05	001		St. Peters		12	16	006	
Springfield Lake		12	09	034	205	St. Peters Junction		12	16	006	
Springhaven		12	02	001		St. Rose		12	15	011	
Springhill	T	12	11	008		St-Alphonse-de-Liguori		12	03	001	
Springhill Junction		12	11	006		St-Andrews		12	14	001	
Springhill-McCan River		12	11	006		Stadacona		12	09	034	205
Springside		12	10	001	215	Stag Inn		12	09	034	205
Springvale		12	09	034	205	Stanburn		12	06	001	
Springville		12	12	011	220	Stanburne		12	06	001	
Spry Bay		12	09	034	205	Stanley		12	08	008	
Spry Harbour		12	09	034	205	Stanley		12	11	009	
Spryfield		12	09	034	205	Stanley Airport		12	08	008	
Squid Cove		12	06	009		Stanley Section		12	06	001	
Squirrel Valley		12	01	006		Stanleys Section		12	06	001	
Squirreltown		12	05	001		Staples Brook		12	10	008	215
St. Alphonse		12	03	001		Starr's Point		12	07	016	210
St. Alphonse de Clare		12	03	001		Starrs Point		12	07	016	210
St. Andrew's Channel		12	17	030	225	Ste. Anne du Ruisseau		12	02	001	
St. Andrews		12	14	006		Ste. Croix Cove		12	05	009	
St. Andrews Channel		12	17	030	225	Ste. Rose		12	15	011	
St. Ann Beddick		12	18	001		Steam Mill Village		12	07	016	210
St. Ann's		12	18	001		Steele Lake		12	17	030	225
St. Anns		12	18	001		Steeles Hill		12	17	030	225
St. Benoni		12	03	001		Steep Creek		12	13	004	
St. Bernard		12	03	001		Stellarton	T	12	12	009	220
St. Catherines River		12	04	010		Stellarton-Middle River		12	12	006	220

Tableau 7 Index des noms de localité, selon la province et le territoire, 2006 (suite)

Nom	Genre	PR	DR	SDR	RMR/ AR	Nom	Genre	PR	DR	SDR	RMR/ AR
Nouvelle-Écosse (suite)						Sutherlands River		12	12	011	220
Sterling		12	17	030	225	Swallow Settlement		12	11	014	
Stewart Hill		12	09	034	205	Swansburg		12	01	006	
Stewartdale		12	15	006		Sweetland		12	06	001	
Stewart's Hill		12	10	001	215	Sweet's Corners		12	08	001	
Stewiacke	T	12	10	002		Sweets Corner		12	08	001	
Stewiacke Cross Roads		12	10	001	215	Sydney		12	17	030	225
Stewiacke East		12	10	001	215	Sydney Airport		12	17	030	225
Stewiacke, East		12	10	001	215	Sydney Forks		12	17	030	225
Stewiacke, Upper		12	10	001	215	Sydney Mines		12	17	030	225
Stewiacke-Truro		12	10	001	215	Sydney Mines-Grand Narrows		12	17	030	225
Stillman		12	12	001		Sydney River		12	17	030	225
Stillwater		12	08	001		Sydney, Canadian Forces Station		12	17	030	225
Stillwater		12	13	001		Sydney-Big Pond		12	17	030	225
Stillwater Lake		12	09	034	205	Sylvan Valley		12	14	001	
Stirling		12	16	011		Sylvester		12	12	006	220
Stirling Brook		12	08	008		Table Head		12	17	030	225
Stoddarts		12	05	001		Tam O'Shanter Ridge		12	09	034	205
Stoddartville		12	05	001		Tancook Island		12	06	001	
Stone Horse		12	01	001		Tangier		12	09	034	205
Stonehurst East		12	06	001		Tanner Frederic Road		12	09	034	205
Stonehurst North		12	06	001		Tanner Hill		12	12	006	220
Stonehurst South		12	06	001		Tanners Settlement		12	06	001	
Stonehurst West		12	06	001		Tantallon		12	09	034	205
Stoney Island		12	01	001		Tarbot		12	18	006	
Stony Island		12	01	001		Tarbot, West		12	18	006	
Stormont		12	13	004		Tarbotvale		12	18	006	
Strathlorne		12	15	011		Tatamagouche		12	10	008	215
Strathlorne Station		12	15	011		Tatamagouche Mountain		12	10	008	215
Streets Ridge		12	11	014		Tatamagouche, West		12	10	008	215
Stronach Mountain		12	05	014		Tatamagouche-Salmon River		12	10	008	215
Sugar Camp		12	15	001		Taylor Head		12	09	034	205
Sugar Loaf		12	18	006		Taylor Road		12	14	006	
Summerside		12	14	006		Taylor's Head		12	09	034	205
Summerside 38	IRI	12	14	024		Taylor's Road		12	14	006	
Summerville		12	02	004		Telford		12	12	011	220
Summerville		12	08	001		Tenecape		12	08	008	
Summerville Centre		12	04	010		Tennycap		12	08	008	
Sundridge		12	12	001		Terence Bay		12	09	034	205
Sunken Lake		12	07	021		Terence Bay River		12	09	034	205
Sunny Brae		12	12	011	220	Terminal Beach		12	09	034	205
Sunnybrook		12	06	001		Terra Nova		12	17	030	225
Sunnyridge Subdivision		12	08	008		Terrace Heights		12	12	014	220
Sunnyside		12	16	006		Terre Noire		12	15	011	
Sunnyville		12	13	004		The Falls		12	10	008	215
Sunrise		12	18	006		The Hawk		12	01	001	
Sunset Acres		12	09	034	205	The Lodge		12	06	009	
Sunset Cape North		12	18	006		The Lookoff		12	07	016	210
Surette Island		12	02	001		The Meadows		12	12	014	220
Surettes Island		12	02	001		The Narrows		12	06	001	
Sutherland		12	12	011	220	The Points West Bay		12	16	006	
Sutherland Lake		12	11	014		Thibeauville		12	16	006	
Sutherland River		12	12	011	220	Thomasville		12	01	001	

Tableau 7 Index des noms de localité, selon la province et le territoire, 2006 (suite)

Nom	Genre	PR	DR	SDR	RMR/ AR	Nom	Genre	PR	DR	SDR	RMR/ AR
Nouvelle-Écosse (suite)						Tuppers Trailer Court		12	05	014	
Thomson		12	11	014		Tupperville		12	05	004	
Thomson Station		12	11	014		Turner Heights Subdivision		12	06	001	
Thorburn		12	12	011	220	Tusket		12	02	001	
Thorne Cove		12	05	004		Tusket Falls		12	02	004	
Thornehill		12	09	034	205	Tusket River Lighthouse		12	02	001	
Thornes Cove		12	05	004		Twin Oakes Subdivision		12	07	001	
Thornhill		12	09	034	205	Twin Rock Valley		12	15	011	
Three Brooks		12	12	001		Two Islands		12	11	006	
Three Brooks Subdivision		12	09	034	205	Two Mile Lake (lochiel)		12	13	001	
Three Fathom Harbour		12	09	034	205	Two Rivers		12	11	001	
Three Island Cove		12	16	011		Tyndal Road		12	11	009	
Three Mile Plains		12	08	001		Ulva		12	15	011	
Tiddville		12	03	004		Umlah Point		12	09	034	205
Tidnish		12	11	009		Union		12	10	001	215
Tidnish Bridge		12	11	009		Union Centre		12	12	006	220
Tidnish Cross Roads		12	11	009		Union Corner		12	08	001	
Timber Trails Trailer Park		12	09	034	205	Union Square		12	06	001	
Timberlea		12	09	034	205	Union Station		12	10	001	215
Tittle Road		12	13	004		Union Valley		12	11	001	
Tiverton		12	03	004		Upland Park		12	09	034	205
Todds Island		12	09	034	205	Uplands Park		12	09	034	205
Tomkinsville		12	17	030	225	Upper Afton		12	14	006	
Tomkinville		12	13	004		Upper Baddeck River		12	18	001	
Tommy Lake		12	05	001		Upper Barneys River		12	12	011	220
Toney Mills		12	12	001		Upper Bass River		12	10	012	
Toney River		12	12	001		Upper Beaconsfield		12	05	009	
Tor Bay		12	13	004		Upper Belmont		12	10	008	215
Torbay		12	13	004		Upper Big Tracadie		12	13	004	
Torbrook		12	05	001		Upper Blandford		12	06	009	
Torbrook East		12	07	001		Upper Branch		12	06	001	
Torbrook Mines		12	05	001		Upper Bridge		12	15	001	
Torbrook West		12	05	001		Upper Brookfield		12	10	001	215
Torbrook, East		12	05	001		Upper Brookside		12	10	008	215
Town & Country Estates		12	09	034	205	Upper Burlington		12	08	001	
Tracadie		12	14	006		Upper Burnside		12	10	001	215
Tracadie Road		12	13	004		Upper Butter Cove		12	06	001	
Tracadie-Pomquet		12	14	006		Upper Canard		12	07	016	210
Trafalgar		12	12	006	220	Upper Chelsea		12	06	001	
Tremont		12	07	001		Upper Clarence		12	05	014	
Trenton	T	12	12	016	220	Upper Clements		12	05	004	
Trenton Airport		12	12	011	220	Upper Clyde River		12	01	006	
Trout Brook		12	17	030	225	Upper Dyke Village		12	07	016	210
Trout River		12	15	011		Upper East Green Harbour		12	01	006	
Troy		12	15	001		Upper Economy		12	10	012	
Troy Trailer Court		12	15	001		Upper Falmouth		12	08	001	
Truemanville		12	11	009		Upper Fox Island		12	13	004	
Truro	T	12	10	006	215	Upper Gaspereau		12	07	021	
Truro Heights		12	10	001	215	Upper Glencoe		12	15	001	
Truro-Stewiacke		12	10	001	215	Upper Grand Mira		12	17	030	225
Tufts Cove		12	09	034	205	Upper Granville		12	05	009	
Tupper		12	16	006		Upper Gulf Shore		12	11	014	
Tupper Lake		12	07	001		Upper Hammonds Plains		12	09	034	205

Tableau 7 Index des noms de localité, selon la province et le territoire, 2006 (suite)

Nom	Genre	PR	DR	SDR	RMR/ AR	Nom	Genre	PR	DR	SDR	RMR/ AR
Nouvelle-Écosse (suite)						Upper Whitehead		12	13	004	
Upper Kempt Head		12	18	001		Upper Woods Harbour		12	01	001	
Upper Kempt Head-Kempt Head		12	18	001		Urbania		12	08	008	
Upper Kemptown		12	10	008	215	Valley		12	10	008	215
Upper Kennetcook		12	08	008		Valley Cross Roads		12	10	008	215
Upper Kingsburg		12	06	001		Valley Mills		12	15	001	
Upper Kingsbury		12	06	001		Valley Road		12	11	006	
Upper la Have		12	06	001		Valley Station		12	10	008	215
Upper LaHave		12	06	001		Vantage Estates		12	09	034	205
Upper Lakeville		12	09	034	205	Vaughan		12	08	001	
Upper Lawrencetown		12	09	034	205	Vernal		12	14	006	
Upper Leitches Creek		12	17	030	225	Vernon Mines		12	07	016	210
Upper Linden		12	11	009		Vesuvius		12	07	021	
Upper Malagash		12	11	014		Victoria		12	11	014	
Upper Malagash-Malagash		12	11	014		Victoria		12	18	006	
Upper Margaree		12	15	011		Victoria Beach		12	05	004	
Upper Melbourne		12	02	004		Victoria Bridge		12	17	030	225
Upper Middle River		12	18	001		Victoria Harbour		12	07	001	
Upper Mount Thom		12	12	001		Victoria Junction		12	17	030	225
Upper Musquodoboit		12	09	034	205	Victoria Line		12	15	001	
Upper Musquodoboit-Sheet Harbour		12	09	034	205	Victoria Mines		12	17	030	225
Upper Nappan		12	11	009		Victoria Road		12	15	011	
Upper New Cornwall		12	06	001		Victoria Vale		12	05	014	
Upper New Harbour		12	13	004		Victoria, South		12	11	014	
Upper Newport		12	08	001		Victoria, Subd. A	SC	12	18	006	
Upper Nine Mile River		12	08	008		Victoria, Subd. B	SC	12	18	001	
Upper North River		12	10	008	215	Victory		12	05	001	
Upper North Sydney		12	17	030	225	Viewmount		12	07	001	
Upper Northfield		12	06	001		Villagedale		12	01	001	
Upper Ohio		12	01	006		Virginia East		12	05	004	
Upper Onslow		12	10	008	215	Virginia, East		12	05	004	
Upper Pereau		12	07	016	210	Voglers Cove		12	06	001	
Upper Pereaux		12	07	016	210	Wadden Cove		12	17	030	225
Upper Pleasant Valley		12	10	001	215	Waddens Cove		12	17	030	225
Upper Pomquet		12	14	006		Wagmatcook 1	IRI	12	18	003	
Upper Port La Tour		12	01	001		Wake Up Hill		12	06	009	
Upper Port Latour		12	01	001		Waldeck		12	05	004	
Upper Pugwash		12	11	014		Waldeck East		12	05	004	
Upper Rawdon		12	08	008		Waldeck Line		12	05	004	
Upper River Denys		12	15	001		Waldeck West		12	05	004	
Upper Sackville		12	09	034	205	Waldeck, East		12	05	004	
Upper Smithfield		12	13	001		Waldeck, West		12	05	004	
Upper South River		12	14	006		Waldegrave		12	10	008	215
Upper South West Mabou		12	15	006		Walden		12	06	001	
Upper Southwest Mabou		12	15	001		Walkerville		12	16	006	
Upper Springfield		12	14	006		Wallace		12	11	014	
Upper Stewiacke		12	10	001	215	Wallace Bay		12	11	014	
Upper Tantallon		12	09	034	205	Wallace Bridge		12	11	014	
Upper Vaughan		12	08	001		Wallace Bridge Station		12	11	014	
Upper Washabuck		12	18	001		Wallace Grant		12	11	014	
Upper Wedgeport		12	02	001		Wallace Heights		12	09	034	205
Upper West Pubnico		12	02	001		Wallace Highlands		12	11	014	
Upper West Pubnico-West Pubnico		12	02	001		Wallace Ridge		12	11	014	

Tableau 7 Index des noms de localité, selon la province et le territoire, 2006 (suite)

Nom	Genre	PR	DR	SDR	RMR/ AR	Nom	Genre	PR	DR	SDR	RMR/ AR
Nouvelle-Écosse (suite)						Wentworth Creek		12	08	001	
Wallace River		12	11	014		Wentworth Station		12	11	014	
Wallace River-Wentworth		12	11	014		Wentworth Valley		12	11	014	
Wallace Station		12	11	014		Wentworth, Centre		12	11	014	
Wallace, East		12	11	014		Wentworth, East		12	11	014	
Wallace, South		12	11	014		Wentworth, Lower		12	11	014	
Wallbrook		12	07	021		Wentworth-Wallace River		12	11	014	
Walton		12	08	008		Wentzell Lake		12	06	001	
Wards Brook		12	11	001		Wentzells Lake		12	06	001	
Wards Trailer Park		12	05	001		Wesphal Trailer Court		12	09	034	205
Warren		12	11	009		West Advocate		12	11	001	
Warwick Mountain		12	10	008	215	West Alba		12	15	001	
Washabuck Bridge		12	18	001		West Amherst		12	11	009	
Washabuck Centre		12	18	001		West Apple River		12	11	001	
Washabuck, Centre		12	18	001		West Arichat		12	16	001	
Washabuck, Upper		12	18	001		West Arm Tracadie		12	14	006	
Waterford		12	03	004		West Baccaro		12	01	001	
Waterloo		12	06	001		West Bay		12	11	001	
Waternish		12	13	001		West Bay		12	15	001	
Waterside		12	12	001		West Bay Centre		12	15	001	
Watervale		12	12	001		West Bay Road		12	15	001	
Waterville		12	07	001		West Berlin		12	04	010	
Waterville Airport		12	07	001		West Black Rock Road		12	07	001	
Watford		12	06	001		West Branch River John		12	12	001	
Watson		12	17	030	225	West Brook		12	11	006	
Watt Section		12	09	034	205	West Brooklyn		12	07	021	
Watt Section Sheet Harbour		12	09	034	205	West Caledonia		12	04	010	
Watts Section Sheet Harbour		12	09	034	205	West Chester Village		12	06	009	
Waugh River		12	10	008	215	West Chezzetcook		12	09	034	205
Waughs River		12	10	008	215	West Clifford		12	06	001	
Waverley		12	09	034	205	West Clyde River		12	01	001	
Weatherley		12	06	001		West Cooks Cove		12	13	004	
Weaver Settlement		12	03	001		West Dalhousie		12	05	001	
Websters Corner		12	12	011	220	West Dover		12	09	034	205
Wedgeport		12	02	001		West Dublin		12	06	001	
Wedgeport, Lower		12	02	001		West Earltown		12	10	008	215
Wedgeport, Upper		12	02	001		West East River		12	09	034	205
Wedgewood		12	09	034	205	West Erinville		12	13	004	
Wellington		12	02	004		West Folly Mountain		12	10	012	
Wellington		12	04	010		West Glenmont		12	07	016	210
Wellington		12	09	034	205	West Gore		12	08	008	
Wellington Station		12	09	034	205	West Green Harbour		12	01	006	
Welsford		12	07	001		West Halls Harbour Road		12	07	016	210
Welsford		12	12	001		West Hansford		12	11	014	
Welshtown		12	01	006		West Hants	MD	12	08	001	
Welton		12	07	011	210	West Hants		12	08	002	
Welton Corners		12	07	001		West Havre Boucher		12	14	006	
Welton Landing		12	07	011	210	West Head		12	01	004	
Welton's Corner		12	07	001		West Indian Road		12	08	008	
Weltons Corner		12	07	001		West Inglisville		12	05	009	
Weltons Lane Trailer Park		12	05	001		West Ingonish		12	18	006	
Wentworth		12	11	014		West Intervale		12	13	004	
Wentworth Centre		12	11	014		West Ironbound Island		12	06	001	

Tableau 7 Index des noms de localité, selon la province et le territoire, 2006 (suite)

Nom	Genre	PR	DR	SDR	RMR/ AR	Nom	Genre	PR	DR	SDR	RMR/ AR
Nouvelle-Écosse (suite)						Western Shore		12	06	009	
West Jeddore		12	09	034	205	Westfield		12	04	010	
West la Have		12	06	001		Westmount		12	17	030	225
West LaHave		12	06	001		Westmount, North		12	17	030	225
West Lake		12	15	006		Westmount, South		12	17	030	225
West Lake Ainslie		12	15	006		Weston		12	07	001	
West Lakevale		12	14	001		Westphal		12	09	034	205
West Lawrencetown		12	05	009		Westport		12	03	004	
West Lawrencetown		12	09	034	205	Westville	T	12	12	008	220
West Leicester		12	11	009		Westwood Subdivision		12	09	034	205
West Linden		12	11	009		Weymouth		12	03	004	
West Linwood		12	14	006		Weymouth Falls		12	03	004	
West Liscomb		12	13	001		Weymouth Mills		12	03	004	
West Lochaber		12	14	001		Weymouth North		12	03	004	
West Mabou		12	15	006		Weymouth, North		12	03	004	
West Mabou Harbour		12	15	006		Whale Cove		12	03	004	
West Middle River		12	18	001		Wharton		12	11	001	
West Middle Sable		12	01	006		Whispering Pines		12	05	014	
West Montrose		12	10	012		Whispering Pines Estates Trailer Park		12	17	030	225
West New Annan		12	10	008	215	White Hill		12	12	006	220
West Newdy Quoddy		12	09	034	205	White Point		12	04	010	
West Northfield		12	06	001		White Point		12	18	006	
West Paradise		12	05	009		White Point Beach		12	04	010	
West Pennant		12	09	034	205	White Rock		12	07	011	210
West Petpeswick		12	09	034	205	White Rock Mills		12	07	021	
West Port Clyde		12	01	001		White Settlement		12	08	008	
West Porters Lake		12	09	034	205	White Water		12	07	016	210
West Pubnico		12	02	001		White's Corner		12	07	001	
West Pugwash		12	11	014		Whiteburn Mines		12	04	010	
West Quoddy		12	09	034	205	Whitehead		12	13	004	
West River		12	14	001		Whitehead Island		12	02	001	
West River Station		12	12	001		Whitehead, Lower		12	13	004	
West Roachvale		12	13	004		Whitehead, Upper		12	13	004	
West Sheet Harbour		12	09	034	205	Whites Corner		12	07	001	
West Ship Harbour		12	09	034	205	Whites Lake		12	09	034	205
West Side		12	02	001		Whiteside		12	16	006	
West Side Baddeck		12	18	001		Whitney Pier		12	17	030	225
West Side Big Baddeck		12	18	001		Whycocomagh		12	15	006	
West Side Country Harbour		12	13	004		Whycocomagh Mount		12	15	006	
West Side of Middle River		12	18	001		Whycocomagh Portage		12	15	001	
West Springhill		12	05	001		Whycocomagh Reserve		12	15	008	
West St. Andrews		12	10	001	215	Whycocomagh 2	IRI	12	15	008	
West Tarbot		12	18	006		Whynacht Settlement		12	06	001	
West Tatamagouche		12	10	008	215	Whynachts Point		12	09	034	205
West Wentworth		12	11	014		Whynotts Settlement		12	06	001	
Westchester		12	11	014		Widow Lord		12	15	011	
Westchester Lake		12	11	014		Wilburn		12	15	001	
Westchester Mountain		12	11	014		Wildcat 12	IRI	12	04	015	
Westchester Station		12	11	014		Wildwood Lake		12	09	034	205
Westchester Valley		12	11	014		Wile Settlement		12	08	001	
Westerly		12	12	001		Wileville		12	06	001	
Western Head		12	01	006		Wilkins		12	04	010	
Western Head		12	04	010		Williams Point		12	14	001	

Tableau 7 Index des noms de localité, selon la province et le territoire, 2006 (suite)

Nom	Genre	PR	DR	SDR	RMR/ AR	Nom	Genre	PR	DR	SDR	RMR/ AR
Nouvelle-Écosse (fin)						Woodlawn		12	09	034	205
Williams Wood		12	09	034	205	Woodlawn Heights		12	09	034	205
Williamsdale		12	11	006		Woods Harbour		12	01	001	
Williamsdale East		12	11	006		Woods Harbour, Central		12	01	001	
Williamswood		12	09	034	205	Woods Harbour, Lower		12	01	001	
Willowdale		12	09	019	205	Woods Mountain		12	11	001	
Willowdale		12	12	011	220	Woodside		12	07	016	210
Willowdale Lane - Willowdale		12	14	001		Woodside		12	09	034	205
Wilmot		12	05	014		Woodstock		12	02	004	
Wilmot Station		12	05	014		Woodvale		12	03	001	
Wilmot, West		12	05	014		Woodville		12	07	001	
Wilson		12	12	001		Woodville		12	08	001	
Wilson Cove		12	13	001		Woodworth Road		12	07	001	
Wilson's Cove		12	13	001		Wreck Cove		12	18	006	
Wilson's Cove		12	13	001		Wrights Cove		12	09	034	205
Windermere		12	07	001		Wyse Corner		12	09	034	205
Windham Hill		12	11	006		Wyses Corner		12	09	034	205
Windsor	T	12	08	002		Wyvern		12	11	006	
Windsor Forks		12	08	001		Yankee Cove		12	13	004	
Windsor Junction		12	09	034	205	Yankee Harbour		12	13	004	
Windsor Junction-Sackville		12	09	034	205	Yankee Line		12	18	001	
Windsor Road		12	06	009		Yankeetown		12	09	034	205
Wine Harbour		12	13	001		Yarmouth	MD	12	02	004	
Wittenburg		12	10	001	215	Yarmouth	T	12	02	006	
Wolfe's Landing		12	17	030	225	Yarmouth Airport		12	02	004	
Wolfville	T	12	07	024		Yarmouth Bar		12	02	004	
Wolfville Ridge		12	07	021		Yarmouth 33	IRI	12	02	040	
Wolfville-Avonport		12	07	021		Yellow Marsh		12	13	004	
Wonderland Trailer Court		12	09	034	205	York Settlement		12	11	001	
Wood Harbour		12	01	001		Yorke Settlement		12	11	001	
Woodbine		12	17	030	225	Young Cove		12	05	004	
Woodburn		12	12	011	220	Young Island		12	06	009	
Woodburn Station		12	12	011	220	Youngs Cove		12	05	004	
Woodfield		12	12	011	220	Zwicker Island		12	06	001	

Tableau 7 Index des noms de localité, selon la province et le territoire, 2006 (suite)

Nom	Genre	PR	DR	SDR	RMR/ AR	Nom	Genre	PR	DR	SDR	RMR/ AR
Nouveau-Brunswick						Anthony's Cove		13	01	006	310
Aberdeen	P	13	11	026		Antinour Lake		13	14	025	
Aboushagan		13	07	008		Apoahqui		13	05	021	
Aboushagan Road		13	07	008		Appewood Acres Subdivision		13	10	001	320
Acadia Forestry Station		13	03	016	320	Apple Blossom Trailer Park		13	10	028	320
Acadiaville Station		13	08	024		Applebee's Point		13	04	008	
Acadie Siding		13	08	024		Appleby Point		13	04	008	
Acadiaville	P	13	08	024		Applewood Acres		13	10	002	320
Acadiaville Road		13	08	021		Arbeau		13	09	018	
Acamac		13	01	006	310	Arbeau Settlement		13	09	018	
Acton		13	10	004		Arbuckle		13	12	009	
Adams Gulch		13	14	016		Archibald Settlement		13	14	025	
Adamsville		13	08	010		Argosy		13	12	016	
Addington	P	13	14	012	330	Argyle		13	11	026	
Aiton		13	05	021		Armond		13	11	011	
Akerley		13	04	013		Armstrong Brook		13	14	025	
Albert		13	06	003		Aroostook	VL	13	12	002	
Albert		13	06	011	305	Aroostook Falls		13	12	016	
Albert Mines		13	06	011	305	Aroostook Junction		13	12	007	
Albertine		13	13	033		Aroostook Portage		13	12	016	
Albrights Corner		13	03	014		Arthurette		13	12	008	
Alcida		13	15	012	328	Ashland		13	11	011	
Alcorn		13	03	011		Ashland Road		13	11	011	
Alderwood		13	15	001		Astle		13	10	036	
Aldouane		13	08	019		Atholville	VL	13	14	013	330
Aldouane Station		13	08	019		Auburnville		13	09	001	
Alexandrina		13	08	001		Aulac		13	07	001	
Allainville		13	09	036		Aulac		13	07	008	
Allan Cot		13	01	006	310	Aurora		13	01	006	310
Allandale		13	10	014		Avon		13	04	021	
Allardville	P	13	15	006		Avondale		13	11	018	
Allardville East		13	15	006		Avondale Road		13	11	018	
Allison		13	07	019	305	Babbit		13	03	011	
Alma	VL	13	06	006		Babbitt		13	03	011	
Alma	P	13	06	007		Babcock Road		13	07	008	
Alnwick	P	13	09	036		Babineau		13	08	016	
Alward		13	04	016		Back Bay		13	02	016	
Ammon		13	07	019	305	Back Clarendon		13	02	014	
Amostown		13	09	024		Back Lots		13	09	050	329
Anagance		13	05	026		Back Road		13	04	021	
Anagance Ridge		13	05	028		Backland Road		13	01	006	310
Anderson		13	07	008		Bagdad		13	04	014	
Anderson Road		13	12	008		Baie de Petit Pokemouche		13	15	029	
Anderson Settlement		13	07	008		Baie Verte		13	07	001	
Anderson Subdivision		13	10	018	320	Baie Verte Road		13	07	001	
Andersonville		13	02	039		Baie-Sainte-Anne		13	09	001	
Andover	P	13	12	001		Bailey		13	03	001	
Andover		13	12	006		Baillie		13	02	039	
Anfield		13	12	008		Bains Corner		13	01	001	310
Annidale		13	04	014		Bairdsville		13	12	001	
Anns Acres		13	07	004		Baker Brook	P	13	13	034	
Anse Bleue		13	15	016		Baker Brook	VL	13	13	035	
Anse-Bleue		13	15	016		Baker Lake		13	13	036	

Tableau 7 Index des noms de localité, selon la province et le territoire, 2006 (suite)

Nom	Genre	PR	DR	SDR	RMR/ AR	Nom	Genre	PR	DR	SDR	RMR/ AR
Nouveau-Brunswick (suite)						Bay Road		13	02	042	
Bald Hill		13	04	008		Bay Shore		13	01	006	310
Balla Philip		13	08	014		Bay View		13	01	001	310
Balmoral	P	13	14	005		Bayard		13	04	001	310
Balmoral	VL	13	14	006		Bayfield		13	07	004	
Baltimore		13	06	011	305	Bayshore		13	09	036	
Bamford Brook		13	09	024		Bayside		13	02	028	
Bannister Road		13	06	014	305	Bayside		13	07	004	
Bannon		13	11	011		Bayswater		13	05	011	310
Bantalor		13	10	031	320	Bayview		13	01	001	310
Bar Road		13	02	024		Beaconsfield		13	02	039	
Barachois		13	07	005		Beaconsfield		13	12	001	
Barber Dam		13	02	039		Bear Island		13	10	021	
Barberie		13	14	016		Bear Landing		13	15	006	
Bar-de-Cocagne		13	08	001		Bear Trap Lake		13	10	008	
Barkers Point		13	10	032	320	Bear Trap Point		13	10	008	
Barnaby River		13	09	014		Beardsley Road		13	11	004	
Barnesville		13	05	004	310	Beaubassin East		13	07	005	
Barnettville		13	09	018		Beaubassin East / Beaubassin-est		13	07	005	
Barony		13	10	014		Beaubassin-est	RCR	13	07	005	
Barrieau		13	08	024		Beaubois		13	15	006	
Barryville		13	09	036		Beaufort		13	11	028	
Barsa		13	05	045	310	Beaulieu Road		13	12	021	
Barsa Subdivision		13	05	045	310	Beaumont		13	07	013	305
Barter Settlement		13	02	034		Beaver Brook		13	06	004	
Bartholomew		13	09	018		Beaver Brook		13	09	031	329
Bartibog		13	09	031	329	Beaver Brook Road		13	09	031	329
Bartibog Bridge		13	09	036		Beaver Brook Station		13	09	031	329
Bartibog Station		13	15	006		Beaver Dam		13	10	001	320
Bartletts Mills		13	02	028		Beaver Harbour		13	02	011	
Barton		13	10	026	320	Beaver Lake		13	01	006	310
Bas-Cap-Pelé		13	07	007		Becketville		13	14	025	
Bas-Caraquet	VL	13	15	027		Beckim Settlement		13	11	018	
Bas-Paquetville		13	15	019		Bedec		13	08	016	
Bass River		13	08	014		Bedell		13	11	004	
Bass River		13	15	011	328	Bedell Settlement		13	11	004	
Bass River Point		13	08	014		Bedford		13	05	014	310
Basse-Aboujagane		13	07	005		Bedford Cross Roads		13	12	008	
Basswood Ridge		13	02	039		Bedford Road		13	12	008	
Bastarache		13	08	006		Beech Glen		13	12	004	
Bateman Brook		13	07	005		Beech Glen Road		13	12	004	
Batemans Mills		13	07	016		Beech Hill		13	06	011	305
Bates Settlement		13	10	024		Beechwood		13	11	028	
Bath	VL	13	11	030		Beersville		13	08	014	
Bathurst	P	13	15	008	328	Belair		13	07	022	305
Bathurst	CY	13	15	011	328	Bell Grove		13	12	014	
Bathurst Mines		13	15	008	328	Bella Philip		13	08	014	
Bathurst Municipal Airport		13	15	008	328	Belledune		13	14	001	
Baxters Corner		13	01	004	310	Belledune	VL	13	14	025	
Bay du Vin		13	09	001		Belledune River		13	14	001	
Bay du Vin Beach		13	09	001		Belledune Station		13	14	025	
Bay du Vin River		13	09	001		Bellefleur		13	13	004	
Bay Lake		13	05	045	310	Bellefleur Station		13	13	004	

Tableau 7 Index des noms de localité, selon la province et le territoire, 2006 (suite)

Nom	Genre	PR	DR	SDR	RMR/ AR	Nom	Genre	PR	DR	SDR	RMR/ AR
Nouveau-Brunswick (suite)						Black River		13	01	004	310
Bellefond		13	09	031	329	Black River		13	09	004	
Belleisle		13	05	034		Black River Bridge		13	09	004	
Belleisle Creek		13	05	034		Black River Road		13	01	006	310
Belleisle Station		13	05	034		Black Rock		13	15	016	
Belleville		13	11	014		Blackies Landing		13	11	001	
Belliveau Village		13	07	013	305	Blackland		13	02	034	
Bells Mills		13	08	016		Blackland		13	14	003	
Belmont		13	01	006	310	Blacks Harbour	VL	13	02	012	
Belyea Cove		13	04	008		Blacks Harbour		13	02	024	
Belyeas Cove		13	04	008		Blackville	P	13	09	018	
Ben Lomond		13	01	006	310	Blackville	VL	13	09	019	
Benjamin River		13	14	003		Blagdon		13	04	001	310
Benoit		13	15	001		Blair Athol		13	14	006	
Benoit Lane		13	09	036		Blairs		13	05	057	310
Benson Corner		13	02	042		Blakney Station		13	06	008	305
Benton		13	10	011		Blanchard Settlement		13	15	026	
Beresford	P	13	15	012	328	Blaney Ridge		13	10	016	
Beresford	TV	13	15	015	328	Blindman Lake		13	01	006	310
Beresford Station		13	15	012	328	Bliss Island		13	02	016	
Berry Mills		13	07	019	305	Blissfield	P	13	09	021	
Berry Mills Heights		13	07	022	305	Blissville	P	13	03	001	
Berryton		13	06	011	305	Blissville Airport		13	03	001	
Bertrand	VL	13	15	036		Block 14		13	08	024	
Berwick		13	05	031		Bloomfield		13	05	016	
Bethel		13	02	021		Bloomfield		13	11	018	
Bettsburg		13	09	024		Bloomfield Ridge		13	05	004	310
Bettsburg Road		13	09	021		Bloomfield Ridge		13	10	036	
Beulah		13	05	036		Bloomfield Station		13	05	016	
Beulah Camp		13	05	038	310	Blowdown		13	11	001	
Beveridge		13	12	008		Blue Bell		13	12	014	
Biard		13	13	024	335	Blue Bell Corner		13	12	014	
Big Bartibog		13	09	031	329	Blue Bell Station		13	12	014	
Big Cove		13	04	008		Blue Cove		13	15	016	
Big Cove		13	08	015		Blue Hill		13	12	001	
Big Hole		13	09	028	329	Blue Mountain Bend		13	12	011	
Big Hole Brook		13	09	024		Blue Mountain Settlement		13	15	008	328
Big Hole Tract 8 (South Half)	IRI	13	09	034	329	Board Road		13	02	042	
Big River		13	15	008	328	Boars Back		13	06	011	305
Biggar Ridge		13	11	026		Boars Head		13	01	006	310
Billings Settlement		13	10	026	320	Bocabec		13	02	021	
Birch Cove		13	02	024		Bocabec Cove		13	02	021	
Birch Grove		13	05	045	310	Bocabec Ridge		13	02	021	
Birch Ridge		13	08	008	305	Boiestown		13	09	024	
Birch Ridge		13	12	008		Bois Hebert		13	15	022	
Birch Siding		13	08	008	305	Bois-Blanc		13	15	021	
Birchwood Subdivision		13	10	018	320	Bois-Gagnon		13	15	021	
Birdton		13	10	028	320	Boishébert		13	15	022	
Black Beach		13	01	006	310	Boisjoli		13	08	005	
Black Brook		13	12	021		Bolton Lake		13	10	008	
Black Land		13	02	034		Bon Accord		13	12	004	
Black Land		13	14	003		Bon-Secours		13	08	008	305
Black Point		13	14	001		Bonney Road		13	05	006	310

Tableau 7 Index des noms de localité, selon la province et le territoire, 2006 (suite)

Nom	Genre	PR	DR	SDR	RMR/ AR	Nom	Genre	PR	DR	SDR	RMR/ AR
Nouveau-Brunswick (suite)						Brockway		13	10	004	
Bonny River		13	02	016		Bronson		13	04	024	
Boom Road		13	09	028	329	Bronson Settlement		13	04	024	
Bossé		13	13	022	335	Brookdale Subdivision		13	10	018	320
Botsford	P	13	07	004		Brooklyn		13	07	008	
Botsford Portage		13	07	005		Brooklyn Road		13	07	008	
Bouchard Settlement		13	13	041		Brookvale		13	04	016	
Boucher		13	13	027	335	Brookview Trailer Park		13	05	023	
Boucher Office		13	13	024	335	Brookville		13	01	006	310
Bouctouche	TV	13	08	005		Brookville		13	06	004	
Boudreau		13	07	005		Brookville		13	11	018	
Boudreau Road		13	15	024		Brown's Yard		13	08	014	
Boudreau Village		13	07	013	305	Browns Corner		13	05	038	310
Boundary		13	13	036		Browns Flat		13	05	038	310
Boundary Creek		13	07	019	305	Browns Flats		13	05	038	310
Bourgeois		13	08	001		Browns Yard		13	08	014	
Bourgeois Mills		13	07	005		Bruce		13	15	008	328
Bourgoin		13	13	014		Brunswick	P	13	04	016	
Bowes Lake		13	01	006	310	Brunswick Mines		13	15	008	328
Bowmaster Flat		13	12	001		Bryants Corner		13	08	014	
Boys Corner		13	10	028	320	Bryenton		13	09	011	
Boyne		13	03	001		Bubartown Road		13	11	011	
Boyne Road		13	03	001		Buck Glen		13	12	004	
Bradley Corner		13	11	018		Buckley Settlement		13	05	026	
Bradley Lake		13	05	045	310	Buckwheat Brook		13	11	024	
Branche du Nord		13	08	024		Buctouche		13	08	005	
Brandy Cove		13	02	024		Buctouche Airport		13	08	004	
Brandy Point		13	05	011	310	Buctouche Baie		13	08	004	
Brandy Point Road		13	05	011	310	Buctouche Cove		13	08	004	
Bransfield		13	09	001		Buctouche Junction		13	07	022	305
Brantville		13	09	036		Buctouche 16	IRI	13	08	003	
Brawley Road		13	05	006	310	Buctouche-Sud		13	08	005	
Breadalbane		13	02	016		Bull Lake		13	10	024	
Breadalbane		13	09	018		Bull Moose Hill		13	05	034	
Breau Creek		13	07	013	305	Bulls Creek		13	11	004	
Breau Road		13	09	036		Burchill Subdivision		13	09	050	329
Breau Village		13	08	001		Burchills Flats		13	01	001	310
Breau-Village		13	08	001		Burchills Mountain		13	01	001	310
Brest		13	08	014		Burgess Settlement		13	12	021	
Bretagneville		13	08	021		Burnside		13	07	004	
Brewer Mills		13	10	026	320	Burnsville		13	15	019	
Brewers Mills		13	10	026	320	Burnt Church		13	09	036	
Brideau Settlement		13	15	001		Burnt Church 14	IRI	13	09	044	
Bridgedale		13	06	020	305	Burnt Hill		13	02	034	
Briggs Corner		13	04	024		Burntland Brook		13	12	011	
Briggs Corner		13	11	011		Burpee		13	10	007	
Briggs Corner		13	11	014		Burpees Corner		13	03	011	
Briggs Crossroad		13	07	019	305	Burton		13	03	011	
Bright	P	13	10	026	320	Burton	P	13	03	011	
Brighton	P	13	11	011		Burton Brae		13	05	045	310
Bristol	VL	13	11	029		Burtts Corner		13	10	028	320
Britain Road		13	05	011	310	Burtts Subdivision		13	11	004	
British Settlement		13	07	008		Busby		13	09	031	329

Tableau 7 Index des noms de localité, selon la province et le territoire, 2006 (suite)

Nom	Genre	PR	DR	SDR	RMR/ AR	Nom	Genre	PR	DR	SDR	RMR/ AR
Nouveau-Brunswick (suite)						Canterbury					
Bushville		13	09	050	329	Canterbury	P	13	10	011	
Butler Point		13	02	006		Canterbury	VL	13	10	012	
Butte-D'Or		13	15	006		Canterbury Road		13	10	006	
Butternut Ridge		13	05	028		Canterbury Station		13	10	012	
Cadman Corner		13	07	004		Canton		13	12	021	
Cahill		13	10	026	320	Cantor		13	03	018	
Cails Mills		13	08	014		Cap Bimet		13	07	005	
Cains Point		13	09	036		Cap Demoiselle Creek		13	06	011	305
Caissie Cape		13	08	001		Cap Lumiere-Richibucto Cap		13	08	016	
Caissie Road		13	09	036		Cap-Bateau		13	15	029	
Caissie Village		13	08	016		Cap-Brûlé		13	07	005	
Caissie-Village		13	08	016		Cap-Caissie		13	08	001	
Caithness		13	02	016		Cap-de-Cocagne		13	08	001	
Caldwell		13	12	021		Cap-de-Saint-Louis		13	08	021	
Caldwell Brook		13	12	004		Cap-des-Caissie		13	08	001	
Caledonia Mountain		13	06	011	305	Cap-Lumière		13	08	016	
Calhoun		13	07	011	305	Cap-Pele	VL	13	07	007	
Calidonia Mountain		13	06	001		Cap-Saint-Louis		13	08	021	
California		13	12	016		Cape Bald		13	07	007	
California Settlement		13	12	016		Cape Breton		13	07	019	305
Callanders Beach		13	08	026		Cape Enrage		13	06	004	
Cambridge	P	13	04	011		Cape Spear		13	07	004	
Cambridge		13	04	013		Cape Spencer		13	01	004	310
Cambridge-Narrows	VL	13	04	013		Cape Station		13	06	001	
Cameron Road		13	05	045	310	Cape Tormentine		13	07	004	
Camerons Mill		13	08	021		Caraquet	P	13	15	026	
Camp Gagetown		13	03	012		Caraquet	T	13	15	028	
Camp Harmony		13	14	016		Caraquet Airport		13	15	026	
Camp Road		13	09	028	329	Cardigan		13	10	028	320
Camp Wegesegum		13	04	024		Cardwell	P	13	05	026	
Campbell Road		13	05	011	310	Caribou Creek		13	15	024	
Campbell Road		13	12	008		Caribou Depot		13	14	003	
Campbell Settlement		13	05	021		Carleton	P	13	08	026	
Campbell Settlement		13	10	024		Carlingford		13	12	001	
Campbell Settlement		13	11	001		Carlisle		13	11	011	
Campbellton	CY	13	14	014	330	Carlow		13	11	028	
Campbelltown Hill		13	09	018		Caron Brook		13	13	038	
Campobello	P	13	02	004		Carpenter		13	04	008	
Canaan		13	07	019	305	Carr		13	11	008	
Canaan Forks		13	04	016		Carriage Hill		13	10	018	320
Canaan Rapids		13	04	014		Carroll Ridge		13	10	011	
Canaan Road		13	05	028		Carrolls Crossing		13	09	024	
Canaan Station		13	07	019	305	Carron Point		13	15	011	328
Canadian Heights		13	07	022	305	Carsonville		13	05	031	
Canal		13	02	016		Carter Point		13	05	011	310
Canisto		13	08	021		Carters Point		13	05	011	310
Canisto Road		13	08	021		Carvell		13	11	018	
Canning	P	13	04	021		Cas Settlement		13	05	018	
Cannon Road		13	05	028		Case		13	05	018	
Canobie		13	15	016		Case Settlement		13	05	018	
Canobie South		13	15	016		Cassidy Lake		13	05	021	
Canoose		13	02	039		Cassilis		13	09	026	329
						Castalia		13	02	052	

Tableau 7 Index des noms de localité, selon la province et le territoire, 2006 (suite)

Nom	Genre	PR	DR	SDR	RMR/ AR	Nom	Genre	PR	DR	SDR	RMR/ AR
Nouveau-Brunswick (suite)						Charlo Airport		13	14	004	
Castaway		13	04	024		Charlo Station		13	14	004	
Castonguay		13	13	024	335	Charters Settlement		13	10	001	320
Catamount		13	07	019	305	Chartersville		13	07	045	305
Caverhill		13	10	024		Chateau Heights Subdivision		13	10	028	320
Cedar Acres		13	10	001	320	Chatham	P	13	09	006	
Cedar Camp		13	05	024		Chatham		13	09	050	329
Cedars		13	05	014	310	Chatham Airport		13	09	050	329
Centennial Heights		13	10	002	320	Chatham Head		13	09	050	329
Centennial Park		13	09	050	329	Chatham, Canadian Forces Base		13	09	006	
Centennial Place		13	07	022	305	Chelmsford		13	09	014	
Central Blissville		13	03	001		Chemical Road		13	06	001	
Central Cambridge		13	04	013		Chemin-la-Côte		13	08	004	
Central Greenwich		13	05	038	310	Cherry Bank		13	10	032	320
Central Hainesville		13	10	026	320	Cherry Burton		13	07	014	305
Central Hampstead		13	04	006		Cherry Hill		13	04	011	
Central Kingsclear		13	10	018	320	Cherryfield		13	07	022	305
Central Norton		13	05	016		Cherryvale		13	04	016	
Central Tower Hill		13	02	042		Chester		13	01	001	310
Central Waterville		13	10	024		Chester		13	06	001	
Centre Glassville		13	11	026		Cheyene Settlement		13	05	011	310
Centre Millstream		13	05	031		Cheyne Settlement		13	05	011	310
Centre Napan		13	09	004		Chiasson		13	15	029	
Centre Saint-Simon		13	15	026		Chipman	P	13	04	024	
Centre Village		13	07	008		Chipman	VL	13	04	025	
Centre-Acadie		13	08	024		Chockpish		13	08	004	
Centre-Saint-Simon		13	15	026		Chocolate Cove		13	02	006	
Centreton		13	05	014	310	Christie Ridge		13	10	004	
Centreville		13	05	031		Christies Landing		13	09	036	
Centreville		13	10	036		Christopher		13	14	012	330
Centreville	VL	13	11	019		Church Corner		13	06	008	305
Chamberlain Road		13	05	057	310	Church Hill		13	06	008	305
Chamberlain Settlement		13	15	008	328	Church Lane		13	05	007	310
Chambers Settlement		13	05	024		Churchill Heights		13	01	006	310
Chambres Corner		13	04	014		Churchland Road		13	01	006	310
Chamcook		13	02	024		Churchs Corner		13	06	008	305
Chamcook Lake		13	02	024		Ciquart		13	13	022	335
Champdoré		13	08	006		Clair	P	13	13	038	
Chambers Bluff		13	05	014	310	Clair	VL	13	13	039	
Champlain		13	02	031		Claire Fontaine		13	08	026	
Champlain Heights		13	01	006	310	Claire-Fontaine		13	08	026	
Chance Harbour		13	01	016	310	Clairville		13	08	014	
Chapel Flats		13	01	001	310	Clanfield		13	10	032	320
Chapel Grove		13	05	014	310	Clarence Ridge		13	02	021	
Chapel Point		13	08	014		Clarendon	P	13	02	014	
Chaplin Island Road		13	09	028	329	Clarendon		13	04	001	310
Chapman		13	07	004		Clark Road		13	05	045	310
Chapman Corner		13	07	052		Clark Town		13	04	008	
Chapmans Corner		13	07	004		Clarks Corner		13	04	021	
Chapmanville		13	11	028		Clarks Corners		13	04	021	
Charleston		13	11	021		Clarks River Bend Trailer Park		13	09	050	329
Charlie Lake		13	10	011		Clarks Trailer Park		13	09	050	329
Charlo	VL	13	14	004		Clarkville		13	10	024	

Tableau 7 Index des noms de localité, selon la province et le territoire, 2006 (suite)

Nom	Genre	PR	DR	SDR	RMR/ AR	Nom	Genre	PR	DR	SDR	RMR/ AR
Nouveau-Brunswick (suite)						Comeau Ridge		13	13	001	
Claudie Road		13	10	032	320	Comeau Settlement		13	09	038	
Clearview		13	11	031		Communication Road		13	07	019	305
Clearwater		13	10	036		Concession-de-Baker-Brook		13	13	034	
Cliffordvale		13	12	016		Concession-des-Bouchard		13	13	041	
Clifton		13	15	016		Concession-des-Jaunes		13	13	041	
Clifton Royal		13	05	014	310	Concession-des-Lang		13	13	039	
Clover Hill		13	05	004	310	Concession-des-Ouellette		13	13	036	
Cloverdale		13	11	011		Concession-des-Vasseur		13	13	038	
Cloverdale East		13	11	011		Concession-des-Viel		13	13	041	
Cloverdale Park		13	06	014	305	Connell		13	11	021	
Coal Branch		13	08	010		Connell Road		13	11	006	
Coal Branch Station		13	08	012		Connell Road Trailer Park		13	11	004	
Coal Creek		13	04	024		Connells Brook		13	11	008	
Coates Mills		13	08	006		Connor Settlement		13	05	004	310
Coburg		13	07	001		Connors		13	13	041	
Coburn		13	10	004		Cooks Brook		13	07	022	305
Cocagne		13	08	001		Cooks Crossing		13	14	008	330
Cocagne Cape		13	08	001		Cooks Lake Road (Round Lake)		13	01	016	310
Cocagne Cove		13	08	001		Cookville		13	07	008	
Cocagne River		13	08	001		Coombes Road		13	13	004	
Cocagne-Nord		13	08	001		Corbett Road		13	10	032	320
Cocagne-Sud		13	08	001		Cork		13	10	004	
Cochrane Corner		13	05	038	310	Cork Station		13	10	004	
Cochrane Mountain		13	05	016		Cormier Cove		13	07	013	305
Codiac Heights		13	07	022	305	Cormier Subdivision		13	08	004	
Codys		13	04	014		Cormier Village		13	07	005	
Colborne	P	13	14	003		Cormier Village		13	08	008	305
Cold Brook Road		13	05	045	310	Cormier-Village		13	07	005	
Coldbrook		13	01	006	310	Cormierville		13	08	001	
Coldstream		13	11	011		Corner Subdivision		13	05	021	
Coldstream East		13	11	011		Cornhill		13	05	028	
Colebrooke Settlement		13	14	012	330	Cornhill East		13	05	028	
Colebrooke West		13	12	019		Cornwall Point Road		13	07	005	
Coleman Hill		13	04	001	310	Cosman Settlement		13	05	028	
Coleraine		13	01	004	310	Costigan		13	12	016	
Coles Island		13	04	014		Côte-d'Or		13	08	001	
Coles Island		13	07	008		Côte-Sainte-Anne		13	08	016	
Coleson Cove		13	01	006	310	Coteau Road		13	15	029	
Colin		13	13	034		Cottrell		13	10	007	
College Bridge		13	07	013	305	Coughlan		13	09	018	
College Hill		13	15	011	328	Country Squires Estates		13	10	001	320
Collette		13	09	016		County Line		13	10	024	
Collette Village		13	08	004		Couturier		13	13	022	335
Collette-Village		13	08	004		Couturier Siding		13	13	035	
Collier Mountain		13	06	008	305	Covedell		13	09	036	
Collin		13	13	036		Coverdale	P	13	06	014	305
Collina		13	05	031		Covered Bridge		13	10	031	320
Colpitts		13	01	006	310	Covered Bridge Valley Estates		13	10	002	320
Colpitts Road		13	06	014	305	Cowans Creek		13	15	024	
Colpitts Settlement		13	06	014	305	Cox Point		13	04	018	
Colton Brook Road		13	05	045	310	Coytown		13	04	004	
Comeau Point		13	07	005		Crafts Cove		13	04	008	

Tableau 7 Index des noms de localité, selon la province et le territoire, 2006 (suite)

Nom	Genre	PR	DR	SDR	RMR/ AR	Nom	Genre	PR	DR	SDR	RMR/ AR
Nouveau-Brunswick (suite)						Davis Mill		13	13	015	
Craig		13	14	004		Davis Mills		13	12	021	
Craigs Flat		13	12	004		Davis Station		13	12	021	
Craigville		13	09	050	329	Dawson		13	06	011	305
Crawford Road		13	01	006	310	Dawson Settlement		13	06	011	305
Creek Road		13	05	028		Dawsonville		13	14	016	
Crocker Hill		13	02	031		Day Hill		13	10	021	
Crockets Corner		13	05	026		Day Landing		13	05	011	310
Crockett		13	13	038		Days Corner		13	05	038	310
Crocks Point		13	10	026	320	Days Landing		13	05	011	310
Crombie		13	12	008		Dead Creek		13	10	011	
Crombie Settlement		13	12	008		Deadman Harbour		13	02	012	
Cross Creek		13	10	036		Deadmans Harbour		13	02	012	
Cross Creek Station		13	10	031	320	Debec		13	11	001	
Cross Roads		13	09	050	329	Debec Junction		13	11	001	
Cross Roads		13	15	011	328	Deep Cove		13	02	052	
Crow Harbour		13	02	011		Deer Island		13	02	006	
Crow Hill		13	10	011		Deer Island Point		13	02	006	
Crown Subdivision		13	03	008	320	Deer Lake		13	10	011	
Crystal Beach		13	05	011	310	Deersdale		13	10	028	320
Crystal Springs		13	07	019	305	Deerville		13	11	018	
Cullerton		13	10	054		Deerwood Subdivision		13	10	018	320
Culligan		13	14	025		Deforest (Cassidy Lake)		13	05	001	
Cumberland Bay		13	04	018		Demerchant Settlement		13	11	028	
Cumberland Point		13	04	018		Demoiselle Creek		13	06	011	305
Cummings Cove		13	02	006		Dempsey Settlement		13	15	012	328
Currie		13	12	004		Denmark	P	13	12	014	
Currie Road		13	12	014		Dennis		13	09	026	329
Currie Subdivision		13	03	011		Denton Point		13	04	021	
Currieburg		13	10	028	320	Derby	P	13	09	011	
Curryville		13	06	001		Derby Junction		13	09	026	329
Curtis Park		13	09	050	329	Derrys Corner		13	06	004	
Curventon		13	09	028	329	Desherbiers		13	08	021	
Cyr Junction		13	13	004		Desjardins Road		13	12	021	
Daigle		13	13	022	335	Després-Village		13	08	001	
Dalhousie	P	13	14	008	330	Deuxième-Sault		13	13	022	335
Dalhousie	T	13	14	017		Devereaux		13	15	012	328
Dalhousie Junction		13	14	008	330	Devine Corner		13	05	001	
Dam Road		13	01	016	310	Devon		13	10	032	320
Damascus		13	05	006	310	Devon 30	IRI	13	10	034	320
Damascus Road		13	05	006	310	DeWolfe		13	02	039	
Danells Subdivision		13	05	045	310	Diamond Lake		13	10	028	320
Dark Harbour		13	02	052		Dibblee		13	11	004	
Darlings Island		13	05	006	310	Dickie Mountain		13	05	018	
Darlington		13	14	017		Dieppe	C	13	07	045	305
Darraha Subdivision		13	04	025		Digby Corner		13	11	018	
Daulnay		13	15	006		Digdeguash		13	02	021	
Dauversière		13	15	012	328	Dignard Settlement		13	15	003	
Davidson Lake		13	10	014		Dipper Harbour East		13	01	016	310
Davidson Road		13	02	042		Dipper Harbour West		13	01	016	310
Davies Road		13	13	014		Divide		13	11	026	
Davis		13	12	014		Dixon Point		13	08	004	
Davis Mill		13	12	021		Doak		13	10	032	320

Tableau 7 Index des noms de localité, selon la province et le territoire, 2006 (suite)

Nom	Genre	PR	DR	SDR	RMR/ AR	Nom	Genre	PR	DR	SDR	RMR/ AR
Nouveau-Brunswick (suite)						Duffys Corner		13	03	018	
Doak Settlement		13	10	032	320	Dufourville		13	08	001	
Doaktown	VL	13	09	022		Dugal Settlement		13	13	011	
Dobson Corner		13	07	024		Dugan Road		13	11	001	
Dobsons Corner		13	07	024		Dugas		13	15	016	
Dofred Subdivision		13	05	045	310	Duguay Point		13	07	004	
Dolan Lake		13	01	006	310	Duguayville		13	15	021	
Dolan Road		13	05	045	310	Dumbarton	P	13	02	044	
Donegal		13	05	024		Dumfries	P	13	10	014	
Donjoy Estates		13	03	008	320	Dumfries		13	10	021	
Donnelly Settlement		13	10	016		Dundas	P	13	08	001	
Dorchester	P	13	07	011	305	Dundee		13	14	008	330
Dorchester	VL	13	07	012	305	Dunlop		13	15	012	328
Dorchester Cape		13	07	011	305	Dunlop Road		13	15	012	328
Dorchester Crossing		13	07	005		Dunsinane		13	05	026	
Dorchester Road		13	07	013	305	Dupuis Corner		13	07	007	
Dorn Ridge		13	10	028	320	Durham	P	13	14	001	
Dorn Ridge Road		13	10	028	320	Durham Bridge		13	10	031	320
Dorrington Hill		13	10	011		Durham Centre		13	14	025	
Doucet Road		13	13	014		Dutch Valley		13	05	021	
Doucetville		13	15	019		Earle Wharf		13	05	036	
Douglas	P	13	10	028	320	East Adamsville		13	08	012	
Douglas		13	10	032	320	East Bathurst		13	15	011	328
Douglas Harbour		13	04	021		East Beaver Brook		13	09	031	329
Douglas Lake		13	01	006	310	East Branch		13	08	014	
Douglasfield		13	09	050	329	East Brighton		13	11	011	
Douglstown		13	09	050	329	East Canaan		13	05	028	
Douglstown Airport		13	09	031	329	East Centreville		13	11	031	
Dover		13	07	013	305	East Chipman		13	04	025	
Dover Hill		13	12	001		East Cloverdale		13	11	011	
Dover Road		13	07	013	305	East Coldstream		13	11	011	
Dow Flat		13	12	011		East Collette		13	09	016	
Dow Settlement		13	10	011		East Florenceville		13	11	023	
Dow Settlement (East Brighton)		13	11	011		East Galloway		13	08	016	
Dowville		13	10	011		East Glassville		13	11	026	
Doyles Brook		13	09	014		East Knowlesville		13	11	026	
Doyleville		13	14	001		East Newbridge		13	11	008	
Drawlin Hill		13	01	001	310	East Riverside		13	05	014	310
Drisdelle		13	07	005		East Riverside-Kinghurst		13	05	014	310
Drisdelle Settlement		13	09	036		East Riverside-Kinghurst		13	05	045	310
Drummond	P	13	12	021		East Rogersville		13	09	016	
Drummond	VL	13	12	023		East Saint John		13	01	006	310
Drummond Station		13	12	023		East Scotch Settlement		13	05	034	
Drury Cove		13	01	006	310	East Shediac		13	07	016	
Drurys Cove		13	05	021		East Waterville		13	10	024	
Dubé		13	13	011		East Wood Estates		13	05	057	310
Dubec Settlement		13	05	028		Eastmount		13	01	006	310
Dubee Settlement		13	05	028		Edgetts Landing		13	06	011	305
Duck Cove		13	01	006	310	Edmundston	CY	13	13	027	335
Duck Island		13	02	052		Edmundston Airport		13	13	022	335
Dufferin	P	13	02	031		Edmundston-Est		13	13	027	335
Dufferin		13	04	024		Edwards Corner		13	02	028	
Duffs Hill		13	08	014		Eel Ground		13	09	035	329

Tableau 7 Index des noms de localité, selon la province et le territoire, 2006 (suite)

Nom	Genre	PR	DR	SDR	RMR/ AR	Nom	Genre	PR	DR	SDR	RMR/ AR
Nouveau-Brunswick (suite)						Fairvale School Road		13	05	045	310
Eel Ground 2	IRI	13	09	035	329	Fairvale Station		13	05	045	310
Eel River Bridge		13	09	001		Fairview Knoll		13	07	022	305
Eel River Cove		13	14	011		Fairville Plateau		13	01	006	310
Eel River Crossing	VL	13	14	011		Falls Brook		13	09	024	
Eel River Lake		13	10	011		Falls Brook		13	12	008	
Eel River 3	IRI	13	14	010		Fanjoy Point		13	04	018	
Eldon	P	13	14	016		Farmerston		13	11	014	
Elgin	P	13	06	008	305	Fawcett		13	07	024	
Elizabethon		13	09	031	329	Fawcett Hill		13	07	024	
Elm Brook		13	05	034		Fennel Subdivision		13	05	031	
Elm Hill		13	04	006		Fentons		13	04	005	
Elmcroft		13	02	016		Ferguson Road		13	10	018	320
Elmhurst		13	05	014	310	Ferndale		13	06	008	305
Elmsville		13	02	021		Fernmount		13	03	014	
Elmsville Ridge		13	02	021		Ferry Road		13	09	050	329
Elmtree		13	09	011		Ferryville		13	11	008	
Elmwood		13	11	001		Fiander Road		13	02	021	
Elmwood Estates		13	07	022	305	Fielding		13	11	028	
Elmwood Station		13	11	001		Fisher Hill		13	08	006	
Emerson		13	08	014		Five Corners		13	02	037	
English Settlement		13	10	036		Five Fathom Hole		13	01	016	310
Ennemon		13	13	024	335	Five Fingers		13	14	021	
Ennishone		13	12	021		Five Points		13	05	026	
Ennishore		13	12	021		Five Points		13	06	014	305
Ennishore Road		13	12	021		Flanagan Hill		13	11	021	
Ennishore Station		13	12	021		Flannagan Road		13	10	032	320
Enniskillen		13	04	001	310	Flat Landing		13	09	018	
Enniskillen Station		13	04	001	310	Flatlands		13	14	012	330
Enterprise		13	12	011		Flemming		13	13	008	
Entreprise Road		13	12	008		Flemming Siding		13	13	008	
Epworth Park		13	05	015	310	Flemmington		13	11	004	
Erb Settlement		13	05	021		Flewelling		13	05	057	310
Erbs Cove		13	05	014	310	Flint Hill		13	06	008	305
Escuminac		13	09	001		Florenceville	VL	13	11	023	
Escuminac Point		13	09	001		Florenceville Airport		13	11	021	
Esdraelon		13	11	026		Florina Beach		13	08	001	
Etter Ridge		13	07	001		Flowers Cove		13	04	021	
Evandale		13	05	038	310	Flume Ridge		13	02	044	
Evangeline		13	07	016		Foley Brook		13	12	014	
Evangeline		13	15	024		Folly Lake		13	07	013	305
Evans		13	07	008		Fontaine		13	08	026	
Everett		13	12	011		Forbes Subdivision		13	10	001	320
Evergreen Acres Subdivision		13	03	011		Ford Bank		13	08	014	
Evergreen Trailer Park		13	02	042		Fords Mills		13	08	014	
Exmoor		13	09	028	329	Forest City		13	10	008	
Fair View		13	01	001	310	Forest Corner		13	09	050	329
Fairfield		13	01	004	310	Forest Glen		13	07	024	
Fairfield		13	07	008		Forest Glen		13	12	004	
Fairhaven		13	02	006		Forest Hill		13	06	008	305
Fairisle		13	09	036		Forest Hills		13	01	006	310
Fairmont Subdivision		13	05	006	310	Foreston		13	11	026	
Fairvale		13	05	045	310	Forks Stream		13	04	016	

Tableau 7 Index des noms de localité, selon la province et le territoire, 2006 (suite)

Nom	Genre	PR	DR	SDR	RMR/ AR	Nom	Genre	PR	DR	SDR	RMR/ AR
Nouveau-Brunswick (suite)						Gaspereau River Bridge		13	09	021	
Fort Folly 1	IRI	13	07	014	305	Gautreau Settlement		13	15	001	
Fosterville		13	10	008		Gautreau Village		13	07	013	305
Four Corners		13	02	034		Gauvreau		13	15	001	
Four Falls		13	12	016		Gaythorne		13	09	036	
Four Roads		13	15	024		Gayton		13	07	013	305
Fourche à Clark		13	13	011		Gaytons		13	07	013	305
Fourche-à-Clark		13	13	011		Geary		13	03	011	
Fowlers Corner		13	04	024		German Brook		13	06	004	
Fowlers Corners		13	04	001	310	Germantown		13	06	004	
Fowlies Mill		13	09	004		Germany		13	03	001	
Fox Creek		13	07	045	305	Giants Glen		13	10	036	
Fox Hill		13	05	031		Gibbon		13	05	031	
Francoeur		13	13	022	335	Gibbon Mountain		13	05	031	
Fraser		13	12	008		Gibbon Mountain Road		13	11	028	
Fredericksburg		13	10	028	320	Giberson Settlement		13	11	028	
Fredericton	CY	13	10	032	320	Gilbert Subdivision		13	03	011	
Fredericton Airport		13	03	008	320	Gilberts Corner		13	07	016	
Fredericton Junction	VL	13	03	006		Gilks		13	09	021	
Fredericton Road		13	07	024		Gillespie		13	12	016	
Free Grant		13	15	012	328	Gillespie Settlement		13	12	016	
French Lake		13	03	011		Gilmans Corner		13	02	028	
French Village		13	05	006	310	Gilmore Subdivision		13	01	016	310
French Village		13	10	018	320	Girouardville		13	08	005	
French Village Road		13	05	045	310	Girvan Road		13	08	014	
Frenchmans Creek		13	01	006	310	Gladeside		13	08	008	305
Frigot Road		13	08	021		Gladstone	P	13	03	004	
Frog Lake		13	10	004		Gladstone		13	12	004	
Fromm's Swamp		13	07	001		Gladwyn		13	12	004	
Frosty Hollow		13	07	009		Glasier		13	10	032	320
Frye Island		13	02	016		Glassville		13	11	026	
Frye Road		13	02	024		Glaude		13	07	005	
Fundy Heights		13	01	006	310	Gleason Road		13	02	039	
Fundy National Park		13	06	007		Glebe Road		13	02	024	
Gagetown	P	13	04	004		Glen Cairn		13	07	022	305
Gagetown	VL	13	04	005		Glen Falls		13	01	006	310
Gagetown, Canadian Forces Base		13	03	012		Glen Levit		13	14	012	330
Gallagher Ridge		13	07	019	305	Glen Park		13	01	006	310
Gallant Settlement		13	07	005		Glencoe		13	10	031	320
Gallant Subdivision		13	08	019		Glencoe		13	14	012	330
Gallant Subdivision		13	14	008	330	Glengel	P	13	09	004	
Galloway		13	08	016		Glegarry Place		13	10	032	320
Gannet Rock		13	02	052		Glenlivet		13	14	012	330
Ganong Subdivision		13	05	006	310	Glenvale		13	07	024	
Garden Creek		13	10	032	320	Glenwood		13	05	038	310
Garden Road		13	09	026	329	Glenwood		13	09	004	
Garden Rock		13	09	026	329	Glenwood		13	14	016	
Gardiner Point		13	09	001		Gloucester Junction		13	15	008	328
Gardner Creek		13	01	004	310	Goan		13	03	011	
Garnett		13	01	004	310	Goddard Road		13	07	024	
Garnett Settlement		13	01	004	310	Golden Grove		13	01	006	310
Gaspereau		13	15	024		Goldsworthy Road		13	01	006	310
Gaspereau Forks		13	04	024		Golf Club Road		13	10	032	320

Tableau 7 Index des noms de localité, selon la province et le territoire, 2006 (suite)

Nom	Genre	PR	DR	SDR	RMR/ AR	Nom	Genre	PR	DR	SDR	RMR/ AR
Nouveau-Brunswick (suite)						Grande-Anse					
Gondola Point		13	05	057	310	Grande-Digue	VL	13	15	038	
Gondola Point Road		13	05	057	310	Grandmaison		13	08	001	335
Good Corner		13	11	018		Grandview Industrial Park		13	13	024	
Good Corner		13	12	001		Grangeville		13	01	006	310
Goodine Cross Road		13	12	008		Granite Hill		13	08	010	
Goodwin Mill		13	15	008	328	Grant Road		13	10	021	
Goose Creek		13	05	011	310	Grant Settlement		13	05	034	
Goose Lake		13	02	008	310	Grassland Trailer Park		13	04	018	
Gooseberry Cove		13	01	016	310	Grattan		13	10	016	
Gordon	P	13	12	008		Gravel Hill		13	09	036	
Gordon Brook		13	15	008	328	Gray Rapids		13	14	001	
Gordon Falls		13	06	008	305	Grays Mills		13	09	018	310
Gordon Vale		13	10	036		Great Shemogue		13	05	014	
Gordonsville		13	11	028		Green Head Road		13	07	004	
Gorge		13	07	019	305	Green Hill		13	01	006	310
Gorham		13	05	038	310	Green Lake		13	10	036	
Gorhams Bluff		13	05	014	310	Green Mountain		13	10	024	
Gorman Subdivision		13	09	050	329	Green Point		13	10	008	
Gort		13	07	022	305	Green River		13	15	013	
Goshen		13	04	014		Green Road		13	13	014	
Goshen		13	06	008	305	Green Road		13	11	001	
Goudalie		13	08	001		Green Willow Subdivision		13	15	008	328
Gould Beach Road		13	07	052		Greendale		13	01	006	310
Gowland Mountain		13	06	008	305	Greenfield		13	11	031	
Gownland Mountain		13	06	008	305	Greenhill		13	10	026	320
Grafton		13	11	008		Greenhill Lake		13	10	026	320
Grafton Hill		13	11	008		Greenock		13	02	044	
Graham Corner		13	10	008		Greens Landing		13	02	052	
Grainfield		13	09	018		Greens Point		13	02	016	
Grand Bay		13	05	015	310	Greenwich	P	13	05	038	310
Grand Bay-Westfield	TV	13	05	015	310	Greenwich Hill		13	05	038	310
Grand Falls	P	13	12	016		Greenwood		13	01	006	310
Grand Falls		13	12	019		Greenwood Trailer Park		13	10	018	320
Grand Falls / Grand-Sault		13	12	019		Greer Settlement		13	01	004	310
Grand Falls Airport		13	12	016		Gregan		13	09	001	
Grand Falls Hill		13	13	001		Gregg Settlement		13	11	031	
Grand Falls Portage		13	12	016		Grey Mills		13	05	014	310
Grand Falls Portage-Portage		13	12	016		Grimmer	P	13	14	018	
Grand Falls Station		13	13	001		Grove Hamlet		13	07	045	305
Grand Falls 99		13	12	016		Grove Hill		13	01	001	310
Grand Harbour		13	02	052		Grub Road		13	06	014	305
Grand Lake Road		13	09	021		Gueguen		13	08	001	
Grand Manan	P	13	02	001		Guimond		13	08	021	
Grand Manan	VL	13	02	052		Guimond Village		13	08	021	
Grand Manan Airport		13	02	052		Guimond-Village		13	08	021	
Grand River		13	13	004		Guitar		13	15	012	328
Grand Sault Hill		13	12	019		Gulch Road		13	12	004	
Grand View		13	05	038	310	Gunningsville		13	06	020	305
Grand-View		13	13	004		Guthrie Road		13	05	016	
Grand-Ruisseau		13	13	004		Haché Road		13	15	024	
Grand-Sault	TV	13	12	019		Hachey Road		13	15	024	
Grande Rivière		13	13	004		Hacheyville		13	15	021	
Grande-Aldouane		13	08	019		Haggertys Cove		13	02	008	310

Tableau 7 Index des noms de localité, selon la province et le territoire, 2006 (suite)

Nom	Genre	PR	DR	SDR	RMR/ AR	Nom	Genre	PR	DR	SDR	RMR/ AR
Nouveau-Brunswick (suite)						Hartland	T	13	11	012	
Hainesville		13	10	024		Hartley Settlement		13	11	031	
Halcomb		13	09	026	329	Harts Lake		13	04	004	
Hale		13	11	011		Harts Lake Estates		13	04	005	
Haley		13	12	011		Harvey	P	13	06	004	
Haley Brook		13	12	011		Harvey	VL	13	10	005	
Half Moon Pit		13	10	028	320	Harvey Bank		13	06	004	
Halfway		13	14	001		Harvey lake Shore		13	10	004	
Halfway Depot		13	13	022	335	Harvey Settlement		13	10	004	
Hall Road		13	05	006	310	Harvey Station		13	10	005	
Hall Siding		13	01	006	310	Hatfield Point		13	05	034	
Halls Corner		13	11	028		Haut Sheila		13	15	001	
Halls Hill		13	07	001		Haut Shippegan		13	15	029	
Hammond	P	13	05	001		Haut-Bertrand		13	15	036	
Hammond		13	12	021		Haut-Caraquet		13	15	036	
Hammond River		13	05	057	310	Haut-du-Ruisseau		13	07	013	305
Hammondvale		13	05	001		Haut-Lamèque		13	15	029	
Hammondview Subdivision		13	05	045	310	Haut-Paquetville		13	15	019	
Hammtown		13	04	013		Haut-Rivière-du-Portage		13	09	036	
Hampstead	P	13	04	006		Haut-Saint-Antoine		13	08	006	
Hampton	P	13	05	006	310	Haut-Saint-Isidore		13	15	021	
Hampton	T	13	05	007	310	Haut-Saint-Raphaël		13	15	029	
Hampton Road		13	05	006	310	Haut-Saint-Simon		13	15	026	
Hampton Station		13	05	007	310	Haut-Sainte-Rose		13	15	024	
Hampton Trailer Park		13	05	007	310	Haut-Sheila		13	15	001	
Hamtown Corner		13	10	028	320	Haut-Shippegan		13	15	029	
Haneytown		13	03	011		Haute-Aboujagane		13	07	005	
Hanford Brook		13	01	001	310	Havelock	P	13	05	028	
Hanwell		13	10	018	320	Havelock Road		13	07	024	
Hanwell Hamlet		13	10	018	320	Hawkins Corner		13	10	024	
Hanwell Road		13	10	032	320	Hawkshaw		13	10	014	
Harcourt	P	13	08	010		Hayden Ridge		13	11	026	
Harcourt (includes Huskisson)		13	08	012		Hayesville		13	10	036	
Hardings Point		13	05	011	310	Hayley		13	12	011	
Hardingville		13	01	001	310	Hayley Brook		13	12	011	
Hardwicke	P	13	09	001		Hayman Hill		13	02	034	
Hardwood Ridge		13	03	018		Hayne		13	10	026	320
Hardwood Settlement		13	09	001		Hazel Hill		13	05	021	
Hardwoods		13	09	001		Hazeldean		13	12	014	
Hardy		13	07	004		Hazelton		13	09	021	
Harewood		13	07	024		Hazen		13	12	021	
Harley Road		13	04	024		Head Harbour		13	02	004	
Harper Settlement		13	05	026		Head of Millstream		13	05	031	
Harper's Brook		13	07	008		Heath Steele		13	09	028	329
Harris Brook Settlement		13	09	026	329	Heathland		13	02	034	
Harrison Brook Settlement		13	13	004		Hébert		13	08	008	305
Harrison Settlement		13	06	008	305	Hebron		13	06	006	
Harrisville		13	07	022	305	Hemphill Corner		13	11	026	
Harrisville Station		13	07	022	305	Henderson Settlement		13	04	008	
Harten Corner		13	11	008		Hennigar Corner		13	12	019	
Hartfield		13	10	024		Heron Island		13	14	003	
Hartford		13	11	014		Heron Road		13	10	032	320
Hartin Settlement		13	10	011		Hersey Corner		13	03	011	

Tableau 7 Index des noms de localité, selon la province et le territoire, 2006 (suite)

Nom	Genre	PR	DR	SDR	RMR/ AR	Nom	Genre	PR	DR	SDR	RMR/ AR
Nouveau-Brunswick (suite)						Humphrey		13	07	022	305
Hersonville		13	02	006		Humphrey Corner		13	03	018	
Hêtrière		13	07	013	305	Humphreys Mills		13	07	022	305
Hewitt		13	02	044		Hunter Lake Road		13	05	045	310
Hexham		13	09	001		Hunter Lake-Upper Hunter Lake Road		13	05	045	310
Hibernia Cove		13	02	006		Hunters Corner		13	11	021	
Hickey Settlement		13	14	001		Hunters Home		13	04	016	
Hicksville		13	07	024		Hurd Lake		13	02	008	310
Highbank		13	09	031	329	Hurlett		13	10	028	320
Highfield		13	04	014		Hurley Corner		13	10	004	
Highland Acres		13	10	001	320	Hurlutt		13	10	028	320
Highland Avenue (Acres)		13	10	031	320	Huskisson	P	13	08	012	
Highlands		13	11	026		Ile de Lamèque		13	15	029	
Hildegarde		13	07	022	305	Imhoff		13	15	008	328
Hillandale		13	05	015	310	Immigrant Road		13	03	018	
Hillandale		13	12	001		Indian Falls Depot		13	09	028	329
Hillcrest Park		13	05	045	310	Indian Island		13	02	006	
Hilldale		13	05	001		Indian Island 28	IRI	13	08	020	
Hilldale Corner		13	12	014		Indian Mountain		13	07	019	305
Hillgrove		13	07	024		Indian Point		13	15	029	
Hillhurst		13	05	045	310	Indian Ranch	IRI	13	14	026	
Hillhurst Sub Division		13	05	045	310	Indian Village		13	11	004	
Hillin Vale Village Subdivision		13	08	016		Indiantown		13	01	006	310
Hillman		13	11	004		Industrial Park Road		13	07	005	
Hills Point		13	02	042		Ingalls Head		13	02	052	
Hillsborough	P	13	06	011	305	Ingleside		13	05	015	310
Hillsborough	VL	13	06	025	305	Ingleside Heights		13	05	015	310
Hillsborough Road		13	06	011	305	Ingleside Station		13	05	011	310
Hillsdale		13	05	001		Inkerman	P	13	15	024	
Hillside		13	06	008	305	Inkerman Ferry		13	15	024	
Hillside		13	12	004		Inman		13	12	004	
Hilltop Road		13	09	028	329	Intervale		13	07	024	
Hodgin		13	14	025		Irish Settlement		13	05	034	
Hogwallow Flats		13	10	036		Irish Settlement		13	11	001	
Holderville		13	05	014	310	Irishtown		13	07	019	305
Holmesville		13	11	028		Irishtown Road		13	07	019	305
Holtville		13	09	024		Iron Bound Cove		13	04	024	
Homestead Acres		13	09	050	329	Iron Ore Hill		13	11	014	
Honeydale		13	02	042		Iroquois		13	13	027	335
Hopewell	P	13	06	001		Isaiah Corner		13	06	011	305
Hopewell Cape		13	06	001		Island View		13	10	018	320
Hopewell Hill		13	06	001		Island View Heights		13	01	006	310
Hortons Creek		13	09	001		Jack Road		13	02	011	
Houlton Road		13	11	001		Jackson Falls		13	11	014	
Howard		13	09	018		Jacksontown		13	11	014	
Howard Brook		13	11	011		Jacksonville		13	11	014	
Howard Road		13	09	018		Jacquet River		13	14	025	
Howarth Acres		13	10	001	320	Jailletville		13	08	014	
Howland Ridge		13	10	026	320	Jalbert		13	13	018	335
Howland Ridge Hill		13	10	026	320	James Park		13	09	004	
Hoyt		13	03	001		Janeville		13	15	016	
Hoyt Station		13	03	001		Jardine Brook		13	12	021	
Hughes		13	09	014		Jardineville		13	08	016	

Tableau 7 Index des noms de localité, selon la province et le territoire, 2006 (suite)

Nom	Genre	PR	DR	SDR	RMR/ AR	Nom	Genre	PR	DR	SDR	RMR/ AR
Nouveau-Brunswick (suite)						Kent Lake		13	08	019	
Jeanne-Mance		13	15	006		Kent Lake Siding		13	08	019	
Jeffries Corner		13	05	021		Kerrs Ridge		13	02	021	
Jemseg		13	04	011		Keswick		13	10	028	320
Jenkins Lake		13	05	014	310	Keswick Ridge		13	10	026	320
Jericho		13	11	024		Ketchum Ridge		13	11	026	
Jewetts Mills		13	10	026	320	Ketchum Road		13	05	016	
Johnson Croft		13	05	038	310	Ketepec		13	01	006	310
Johnson Mills		13	07	008		Kierstead Mountain		13	05	031	
Johnson Point Road		13	07	004		Kilburn		13	12	004	
Johnson Road		13	01	006	310	Kilfoil		13	11	028	
Johnson Road		13	05	034		Killam Mills		13	07	024	
Johnson Settlement		13	02	021		Killams Mills		13	07	024	
Johnson Settlement		13	10	011		Killarney Lake		13	10	032	320
Johnson's Mills		13	07	008		Killarney Road		13	10	028	320
Johnston	P	13	04	014		Killarney Road		13	10	032	320
Johnston Point Road		13	07	004		Killoween		13	11	028	
Johnville		13	11	028		Killoween		13	11	028	
Jolicure		13	07	001		Kilmarnock		13	11	008	
Joliffs Brook		13	05	034		Kimble Road		13	10	032	320
Jones Creek		13	05	038	310	Kincardine		13	12	004	
Jones Crossing		13	09	026	329	Kingarth		13	10	018	320
Jones Forks		13	10	028	320	Kings Landing		13	10	016	
Jones Road		13	07	019	305	Kings Mines		13	04	024	
Jordan Mountain		13	05	031		Kingsclear	P	13	10	018	320
Jourmain Island		13	07	004		Kingsclear 6	IRI	13	10	019	320
Juniper		13	11	026		Kingshurst		13	05	014	310
Juniper Station		13	11	026		Kingsley		13	10	028	320
Justasons Corner		13	02	011		Kingsley Road		13	10	028	320
Juvenile Settlement		13	03	001		Kingston	P	13	05	014	310
Kanes		13	15	008	328	Kingston Corner		13	05	014	310
Kars	P	13	05	036		Kingston Creek		13	05	014	310
Kay Settlement		13	07	024		Kingston Creek Road		13	05	014	310
Keatings Corner		13	05	011	310	Kinnear Settlement		13	07	024	
Kedgwick	VL	13	14	019		Kintore		13	12	004	
Kedgwick Quest		13	14	018		Kirkland		13	11	001	
Kedgwick River		13	14	018		Kirkpatrick Subdivision		13	09	050	329
Keefe Road		13	09	031	329	Kirkwood		13	09	014	
Keenan		13	09	018		Klondike		13	03	005	
Keenan Siding		13	09	018		Klondike Settlement		13	03	005	
Keirsteadville		13	05	034		Knightville		13	05	028	
Keith Road		13	07	045	305	Knowlesville		13	11	026	
Kelly Beach		13	08	026		Knoxford		13	11	031	
Kelly Creek Subdivision		13	10	018	320	Kouchibouguac		13	08	026	
Kelly Lake		13	01	006	310	L'Etang		13	02	016	
Kelly Road		13	12	016		La Branche du Nord		13	08	024	
Kennebecasis Island		13	05	011	310	La Hétrière		13	07	013	305
Kennebecasis Park		13	05	045	310	La Hétrière		13	07	013	305
Kennebecasis River Road		13	05	006	310	La Montagne		13	07	013	305
Kenneth		13	11	028		La Pointe		13	13	036	
Kent	P	13	11	028		La Pointe Settlement		13	14	025	
Kent Boom		13	08	006		Lac Baker	VL	13	13	037	
Kent Junction		13	08	014		Lac Unique		13	13	041	

Tableau 7 Index des noms de localité, selon la province et le territoire, 2006 (suite)

Nom	Genre	PR	DR	SDR	RMR/ AR	Nom	Genre	PR	DR	SDR	RMR/ AR
Nouveau-Brunswick (suite)						Le Goulet (Shippegan Goulet)		13	15	029	
Lac-Baker	P	13	13	036		Le Lac		13	07	013	305
Lac-Baker-Nord		13	13	036		LeBlanc		13	07	005	
Lac-des-Lys		13	14	008	330	LeBlancville		13	07	019	305
Lac-Unique		13	13	041		Leckey Road		13	04	024	
Lagacéville		13	09	036		Leclerc		13	14	018	
Lake Edward		13	12	014		Ledge Road		13	02	034	
Lake George		13	10	016		Ledges		13	13	042	
Lake Ridge		13	10	016		Lee Settlement		13	02	016	
Lake Road		13	04	021		Leech		13	15	001	
Lake Road		13	07	005		Leeman Hill		13	07	024	
Lake Road		13	10	016		Leger Brook		13	07	004	
Lake Side		13	05	014	310	Légère		13	09	036	
Lake Stream		13	08	012		Légerville		13	08	008	305
Lake Utopia		13	02	016		Legresley		13	15	008	328
Lake Victoria		13	02	014		Leighside		13	05	015	310
Lake View Estates		13	01	004	310	Leighside Park		13	01	006	310
Lakeburn		13	07	045	305	Leonardville		13	02	006	
Lakeland		13	09	016		Lepreau	P	13	02	008	310
Lakeside		13	05	007	310	Lerwick		13	12	014	
Lakeside Estates		13	07	019	305	Les Rapides		13	13	038	
Laketon		13	08	026		Letang		13	02	016	
Lakeview		13	04	013		Letete		13	02	016	
Lakeview		13	07	022	305	Letite		13	02	016	
Lakeville		13	07	019	305	Leverville		13	02	042	
Lakeville		13	11	018		Levesque		13	13	022	335
Lakeville Corner		13	03	014		Levesque Settlement		13	13	001	
Lakewood		13	01	006	310	Lewis Mountain		13	07	024	
Lakewood Heights		13	01	006	310	Lewisville		13	07	022	305
Lamberts Cove		13	02	006		Licford		13	12	008	
Lambertville		13	02	006		Lily Lake		13	14	008	330
Lamèque	TV	13	15	032		Limekiln		13	10	036	
Lamoreaux Corner		13	11	031		Limerick		13	14	021	
Lampedo		13	12	008		Limestone		13	11	001	
Lancaster		13	01	006	310	Limestone		13	12	016	
Lancaster City		13	01	006	310	Limestone (Siding)		13	12	014	
Lancaster Parish		13	01	006	310	Lincoln	P	13	03	008	320
Landry		13	15	024		Lincoln		13	10	032	320
Lands End		13	05	011	310	Lincoln Park Gardens		13	03	008	320
Lang Settlement		13	13	038		Lincoln Road		13	10	032	320
Lansdowne		13	11	024		Lincour		13	15	012	328
LaPlante		13	15	012	328	Lindsay		13	11	014	
Lapointe Settlement		13	14	001		Lindsay Spring		13	11	026	
Latimer Lake		13	01	006	310	Lindy's		13	05	026	
Latimer Lake Road		13	01	006	310	Lindys		13	05	026	
Lauvergot		13	09	036		Lingley		13	05	015	310
Lavillette		13	09	036		Linley		13	05	011	310
Lavoie		13	13	018	335	Linton Corner		13	12	008	
Lawfield		13	04	004		Linville		13	11	028	
Lawrence Station		13	02	039		Lisson Settlement		13	05	021	
Le Blanc Road		13	07	019	305	Listerville		13	11	031	
Le Bouthillier		13	15	028		Little Aldouane		13	08	019	
Le Goulet	VL	13	15	030		Little Bartibog		13	09	031	329

Tableau 7 Index des noms de localité, selon la province et le territoire, 2006 (suite)

Nom	Genre	PR	DR	SDR	RMR/ AR	Nom	Genre	PR	DR	SDR	RMR/ AR
Nouveau-Brunswick (suite)						Lower Brighton		13	11	011	
Little Beach		13	01	001	310	Lower Brockway		13	10	004	
Little Branch		13	09	001		Lower Burton		13	03	011	
Little Brook		13	15	008	328	Lower California		13	12	016	
Little Cape		13	07	004		Lower California Settlement		13	12	016	
Little Dover		13	07	013	305	Lower Cambridge		13	04	011	
Little Gaspereau		13	15	001		Lower Cape		13	06	001	
Little Island		13	02	006		Lower Cape Bald		13	07	007	
Little Lake		13	10	001	320	Lower Caraquet		13	15	027	
Little Lepreau		13	01	016	310	Lower Caverhill		13	10	021	
Little Ridge		13	06	004		Lower Chatham Head		13	09	050	329
Little River		13	06	008	305	Lower Cove		13	05	021	
Little River		13	15	008	328	Lower Coverdale		13	06	014	305
Little River Mills		13	13	041		Lower Derby		13	09	011	
Little River Road		13	15	008	328	Lower Durham		13	10	031	320
Little Settlement		13	10	004		Lower Durham Road		13	10	031	320
Little Shemogue		13	07	004		Lower Escuminac		13	09	001	
Little Shippegan		13	15	029		Lower Fairfield Road		13	07	008	
Little Tracadie		13	15	001		Lower Fairvale		13	05	045	310
Llangollen Road		13	07	022	305	Lower Gagetown		13	04	005	
Lloyd Road		13	09	031	329	Lower Greenfield		13	11	031	
Lobster Beach		13	15	016		Lower Gueguen		13	08	001	
Loch Lomond		13	01	004	310	Lower Hainesville		13	10	026	320
Lockhart Mill Road		13	11	028		Lower Jemseg		13	04	011	
Lockharts Mill		13	11	028		Lower Kars		13	05	036	
Lockstead		13	09	018		Lower Kingston		13	05	014	310
Loggie Lodge		13	09	026	329	Lower Kintore		13	12	004	
Loggiecroft		13	08	026		Lower l'Etang		13	02	016	
Loggieville		13	09	050	329	Lower Lincoln		13	03	008	320
Loggieville Road		13	09	050	329	Lower Line Queensbury		13	10	021	
London Settlement		13	04	008		Lower Little Ridge		13	02	039	
Londonderry		13	05	001		Lower Main River		13	08	014	
Long Creek		13	04	014		Lower Mauderville		13	03	016	320
Long Island		13	02	052		Lower Midland		13	05	018	
Long Island		13	05	014	310	Lower Midland		13	05	034	
Long Point		13	05	034		Lower Millstream		13	05	031	
Long Point Road		13	05	034		Lower Mountain Road		13	07	019	305
Long Reach		13	05	014	310	Lower Napan		13	09	006	
Long Settlement		13	11	018		Lower Neguac		13	09	038	
Longley		13	12	008		Lower Néguac		13	09	038	
Longs Creek		13	10	018	320	Lower Newcastle		13	09	031	329
Lords Cove		13	02	006		Lower Northampton		13	11	008	
Lorne	P	13	12	011		Lower Norton		13	05	007	310
Lorne		13	14	001		Lower Perth		13	12	004	
Lorneville		13	01	006	310	Lower Pokiok		13	10	016	
Losier Settlement		13	15	001		Lower Portage		13	12	016	
Lourde		13	07	013	305	Lower Prince William		13	10	016	
Lower Anfield		13	12	008		Lower Queensbury		13	10	021	
Lower Barnaby		13	09	014		Lower Quispamsis		13	05	057	310
Lower Barnaby River		13	09	014		Lower Range		13	04	018	
Lower Bayside		13	02	028		Lower Ridge		13	05	028	
Lower Bear Island		13	10	021		Lower Rockport		13	07	008	
Lower Bloomfield		13	11	018		Lower Royalton		13	11	031	

Tableau 7 Index des noms de localité, selon la province et le territoire, 2006 (suite)

Nom	Genre	PR	DR	SDR	RMR/ AR	Nom	Genre	PR	DR	SDR	RMR/ AR
Nouveau-Brunswick (suite)						Magundy Lake		13	10	016	
Lower Saint Charles		13	08	019		Main River		13	08	014	
Lower Saint Charles North		13	08	019		Main Stream		13	11	011	
Lower Saint Mary's		13	10	031	320	Mainstream		13	11	011	
Lower Saint-Charles		13	08	019		Maisonnette	VL	13	15	040	
Lower Salmon Creek		13	04	014		Malakoff		13	07	016	
Lower Salmon Creek		13	04	024		Malauze		13	14	012	330
Lower Sapin		13	08	026		Malden		13	07	004	
Lower Southampton		13	10	024		Maliseet		13	12	007	
Lower St. Marys		13	10	032	320	Maltais		13	14	005	
Lower Stoneridge		13	10	028	320	Maltampec		13	15	024	
Lower Tower Hill		13	02	042		Mann Mountain		13	14	016	
Lower Turtle Creek		13	06	014	305	Mann Mountain Settlement		13	14	016	
Lower Wakefield		13	11	014		Mann Siding		13	14	016	
Lower Waterville		13	11	014		Manners Sutton	P	13	10	004	
Lower Waweig		13	02	028		Mannhurst		13	05	028	
Lower Windsor		13	11	011		Manor Road		13	02	016	
Lower Woodlands		13	10	028	320	Manuels		13	09	001	
Lower Woodstock		13	11	004		Manzer		13	10	031	320
Lozier Settlement		13	15	001		Maple Glen		13	09	028	329
Ludford Subdivision		13	10	018	320	Maple Green		13	14	008	330
Ludgate Lake		13	01	006	310	Maple Grove		13	10	036	
Ludlow	P	13	09	024		Maple Grove Station		13	10	036	
Lugar		13	15	012	328	Maple Ridge		13	10	024	
Lumsden Road		13	09	028	329	Maple View		13	12	011	
Lutes Mountain		13	07	022	305	Mapledale		13	11	004	
Lutes Road		13	07	019	305	Maplehurst		13	11	028	
Lutesville		13	07	019	305	Mapleton		13	06	008	305
Lynch Corner		13	05	038	310	Mapleton		13	07	022	305
Lynnfield		13	02	039		Mapleton Place		13	07	022	305
Lyttleton		13	09	026	329	Mapleview		13	12	011	
Mabee Road		13	01	006	310	Maplewood		13	10	024	
Macabee		13	14	005		Maquapit Lake		13	04	021	
MacDonald Corner		13	04	013		Marcelville		13	09	016	
Macdonald Road		13	09	031	329	Maria de Kent		13	08	004	
MacDonald Subdivision		13	04	025		Maria-de-Kent		13	08	004	
MacDonalds Point		13	04	008		Maritime Trailer Park		13	14	008	330
MacDougall		13	07	016		Mark Hill		13	02	052	
Mace District		13	05	028		Markhamville		13	05	021	
Maces Bay		13	02	008	310	Marne		13	10	011	
MacFarlane Bridge		13	06	011	305	Marquant		13	08	019	
MacIntosh Mill		13	11	026		Marr Road		13	05	045	310
MacLean Settlement		13	10	028	320	Marroll Road		13	07	019	305
MacTaquac		13	10	026	320	Marrtown		13	05	031	
MacTaquac Heights		13	10	026	320	Marsh Junction		13	07	022	305
Madawaska	P	13	13	028		Marsoliau		13	15	026	
Madawaska Hill		13	13	001		Martin		13	13	004	
Madisco		13	15	012	328	Martin Road		13	13	011	
Madran		13	15	012	328	Martin Settlement		13	13	011	
Magaguadavic		13	10	016		Martin Settlement		13	13	014	
Magaguadavic Siding		13	10	016		Martin Siding		13	13	004	
Magnetic Hill		13	07	022	305	Martinon		13	01	006	310
Magundy		13	10	016		Martion Beach Road		13	01	006	310

Tableau 7 Index des noms de localité, selon la province et le territoire, 2006 (suite)

Nom	Genre	PR	DR	SDR	RMR/ AR	Nom	Genre	PR	DR	SDR	RMR/ AR
Nouveau-Brunswick (suite)						McLeod Hill		13	10	028	320
Marysville		13	10	032	320	McLeods		13	14	008	330
Marysville Junction		13	10	032	320	McLeods Siding		13	14	008	330
Mascarene		13	02	016		McManus Siding		13	13	001	
Massabielle		13	15	012	328	McMinn		13	02	021	
Mates Corner		13	07	005		McMinn		13	15	008	328
Mathias Landing		13	09	028	329	McMonagle Corner		13	11	031	
Matthews		13	09	026	329	McNairn		13	08	006	
Matthews Settlement		13	09	026	329	McNallys		13	10	021	
Maugerville	P	13	03	016	320	McNamee		13	09	024	
Mavis Mills		13	10	036		McNeil Road		13	07	019	305
Maxwell		13	10	008		McNeish		13	14	008	330
Maxwell Crossing		13	02	034		McPherson		13	05	038	310
Mayfield		13	02	034		McQuade		13	07	019	305
Mazerolle Settlement		13	10	018	320	Meadow		13	06	008	305
McAdam	VL	13	10	006		Meadow Brook		13	07	019	305
McAdam	P	13	10	007		Mealy Road		13	02	011	
McAlpines		13	04	006		Mechanic Settlement		13	05	026	
McCain Settlement		13	05	021		Medford		13	12	014	
McCann		13	09	018		Meductic	VL	13	10	013	
McCarthy's Point		13	02	011		Meductic		13	11	004	
McCluskey		13	12	016		Meenan Cove		13	05	045	310
McCully		13	05	026		Meenan Cove Estates		13	05	057	310
McCully Station		13	05	026		Meenans Corner		13	05	057	310
McDonald Corner		13	04	013		Melanson Settlement		13	07	019	305
McDonald Point		13	04	008		Melrose		13	07	004	
McEwen Airport		13	07	019	305	Memel Settlement		13	06	001	
McFarlane Road		13	07	019	305	Memramcook	VL	13	07	013	305
McFarlane Road		13	10	028	320	Memramcook East		13	07	013	305
McGinleys Corner		13	07	013	305	Memramcook Lake		13	07	013	305
McGivney		13	10	036		Memramcook West		13	07	013	305
McGivney Junction		13	10	036		Menneval		13	14	016	
McGowan's Corner		13	03	014		Menzie Settlement		13	05	038	310
McGowans Corner		13	03	014		Menzies		13	01	006	310
McGrath Corner		13	11	031		Mercer Settlement		13	05	018	
McGraw Brook		13	09	021		Meredith		13	02	039	
McGregor Brook		13	05	031		Meredith Settlement		13	02	039	
McIntosh Hill		13	08	004		MF 'Carp'		13	04	008	
McKeaghan		13	11	018		Michaud		13	13	034	
McKeens Corner		13	10	026	320	Michaud Subdivision		13	13	001	
McKees Mills		13	08	004		Middle Caraquet		13	15	027	
McKendrick		13	14	012	330	Middle Coverdale		13	06	020	305
McKenna		13	11	014		Middle District		13	10	004	
McKenzie Corner		13	11	001		Middle Hainesville		13	10	026	320
McKinley Ferry		13	10	018	320	Middle Kouchibouguac		13	08	026	
McKinleyville		13	09	014		Middle Landing		13	15	008	328
McKinnon		13	07	022	305	Middle River		13	15	008	328
McKinnons Hill		13	14	008	330	Middle Sackville		13	07	009	
McLaughlin		13	12	008		Middle Simonds		13	11	021	
McLaughlin Road		13	12	008		Middle Southampton		13	10	024	
McLean		13	08	006		Middlesex		13	06	014	305
McLean Brook		13	10	028	320	Middleton		13	07	011	305
McLean Settlement		13	08	006		Midgic		13	07	008	

Tableau 7 Index des noms de localité, selon la province et le territoire, 2006 (suite)

Nom	Genre	PR	DR	SDR	RMR/ AR	Nom	Genre	PR	DR	SDR	RMR/ AR
Nouveau-Brunswick (suite)						Moncton	P	13	07	019	305
Midgic Station		13	07	008		Moncton	C	13	07	022	305
Midland		13	04	024		Moncton Airport		13	07	019	305
Midland		13	05	018		Moncton Road		13	07	016	
Midland		13	05	034		Moncton, Canadian Forces Base		13	07	022	305
Midland		13	06	008	305	Monquart		13	11	028	
Midway		13	06	004		Mont Carmel		13	08	006	
Midwood		13	01	006	310	Montagne-de-la-Croix		13	13	015	
Milford		13	01	006	310	Montagne-des-Roy		13	13	015	
Milkish		13	05	011	310	Montagne-des-Therrien		13	13	015	
Milkish Creek		13	05	011	310	Montaigne		13	07	013	305
Mill Cove		13	04	011		Monteagle		13	07	024	
Mill Creek		13	08	004		Monument		13	11	001	
Mill Creek		13	08	016		Monument Settlement		13	10	008	
Mill East		13	03	001		Moorefield		13	09	050	329
Mill Road		13	04	004		Moore's Mills		13	02	039	
Mill Settlement		13	03	001		Moores Mills		13	02	039	
Mill Settlement West		13	03	001		Moose Mountain		13	11	028	
Mill West		13	03	001		Morais		13	15	027	
Millbank		13	09	050	329	Morehouse		13	09	018	
Millbrook		13	05	021		Morehouse Corner		13	10	026	320
Milledgeville		13	01	006	310	Morehouse Subdivision		13	03	011	
Miller Brook		13	15	008	328	Morna		13	01	006	310
Miller Line Cache		13	13	011		Morna Heights		13	01	006	310
Millerton		13	09	011		Morneault		13	13	034	
Millerville		13	14	016		Morrell		13	12	016	
Millidgeville		13	01	006	310	Morrell Siding		13	12	016	
Millstream		13	05	031		Morrill		13	12	019	
Millstream Road		13	05	031		Morris Settlement		13	09	031	329
Milltown		13	02	037		Morrisdale		13	05	011	310
Millville	VL	13	10	025		Morrison		13	10	032	320
Mineral		13	11	028		Morrison Cove		13	09	050	329
Mines Road		13	15	008	328	Morrison Road		13	15	012	328
Ministers Island		13	02	024		Morrissy		13	09	036	
Mink Brook		13	02	008	310	Mortimer		13	08	010	
Minto	VL	13	04	022		Mosher Hill		13	01	001	310
Minto Airport		13	04	021		Moss Glen		13	05	014	310
Miramichi		13	09	001		Moulies River		13	08	014	
Miramichi	C	13	09	050	329	Moulin Côté		13	12	021	
Miramichi Lake		13	10	028	320	Moulin Morneault		13	13	024	335
Miramichi Road		13	15	008	328	Moulin-Morneault		13	13	022	335
Miscou Centre		13	15	029		Mount Hebron		13	05	031	
Miscou Harbour		13	15	029		Mount Hope		13	10	031	320
Miscou Lighthouse		13	15	029		Mount Middleton		13	05	031	
Miscou Plains		13	15	029		Mount Pisgah		13	05	031	
Mispec		13	01	004	310	Mount Pleasant		13	11	024	
Mispec Park		13	01	004	310	Mount Prospect		13	05	006	310
Mitchell Settlement		13	14	025		Mount Uniake		13	07	001	
Mitchells Corner		13	06	007		Mount View		13	07	009	
Mitton Road		13	06	008	305	Mount Whatley		13	07	001	
Model Farm		13	05	057	310	Mountain Brook		13	14	004	
Mohannes		13	02	034		Mountain View		13	11	011	
Molus River		13	08	014		Mountville		13	06	001	

Tableau 7 Index des noms de localité, selon la province et le territoire, 2006 (suite)

Nom	Genre	PR	DR	SDR	RMR/ AR	Nom	Genre	PR	DR	SDR	RMR/ AR
Nouveau-Brunswick (suite)						New Horton		13	06	004	
Mouth of Keswick		13	10	028	320	New Ireland		13	06	004	
Mulligan Gulch		13	14	012	330	New Jersey		13	09	036	
Mundleville		13	08	014		New Jerusalem		13	04	001	310
Muniac		13	12	004		New Line Road		13	05	021	
Munsons Landing		13	09	021		New Maryland	P	13	10	001	320
Murchie Settlement		13	14	025		New Maryland	VL	13	10	002	320
Murdock Beach		13	09	050	329	New Mills		13	14	003	
Murdock Cove		13	09	050	329	New River		13	02	008	310
Murphy Corner		13	11	028		New River Beach		13	02	008	310
Murphy Settlement		13	08	006		New River Station		13	02	008	310
Murray Corner		13	07	004		New Scotland		13	07	019	305
Murray Road		13	07	004		New Zion		13	03	018	
Murray Settlement		13	09	016		Newbridge		13	11	008	
Musquash	P	13	01	016	310	Newburg		13	11	008	
Muzroll Brook		13	09	018		Newburg Junction		13	11	008	
Nackawic		13	10	021		Newcastle	P	13	09	031	329
Nackawic	T	13	10	054		Newcastle		13	09	050	329
Napadogan		13	10	028	320	Newcastle Bridge		13	04	022	
Napan		13	09	004		Newcastle Center		13	04	021	
Napan Bay		13	09	004		Newcastle Centre		13	04	021	
Napier		13	14	016		Newcastle Creek		13	04	021	
Narrows		13	04	013		Newmarket		13	10	018	320
Nash Creek		13	14	001		Newton Heights		13	07	019	305
Nashwaak		13	10	031	320	Newtown		13	05	031	
Nashwaak Bridge		13	10	031	320	Nicholas Denys		13	15	012	328
Nashwaak Village		13	10	031	320	Nicholas River		13	08	016	
Nashwaak West		13	10	031	320	Nicholas-Denys		13	15	012	328
Nashwaaksis		13	10	032	320	Nicols Trailer Park		13	05	015	310
Nasonworth		13	10	001	320	Nictau		13	12	011	
Nauwigewauk		13	05	006	310	Nigadoo	VL	13	15	037	328
Nauwigewauk Heights Subdivision		13	05	006	310	Nixon		13	06	014	305
Neck Road		13	05	057	310	Noel Settlement		13	14	025	
Neguac	VL	13	09	038		Noirville		13	08	024	
Nelson	P	13	09	014		Noonan		13	03	016	320
Nelson Hollow		13	09	024		Nordin		13	09	050	329
Nelson Junction		13	09	014		Normandie		13	08	014	
Nelson-Miramichi		13	09	050	329	North Black River		13	09	004	
Nelson-Miramichi		13	09	050	329	North Branch		13	07	024	
Nepisiguit Falls		13	15	008	328	North Cains		13	10	036	
Nepisiguit Junction		13	15	008	328	North Devon		13	10	032	320
Nerepis		13	05	015	310	North Devon Station		13	10	032	320
Nerpis Valley Subdivision		13	05	011	310	North Esk Boom		13	09	028	329
Nevers Road		13	03	008	320	North Forks		13	03	018	
New Avon		13	03	018		North Head		13	02	052	
New Bandon		13	09	024		North Lake	P	13	10	008	
New Bandon	P	13	15	016		North Minto		13	04	022	
New Canaan		13	04	016		North Renous		13	09	018	
New Denmark		13	12	014		North Ridge		13	11	026	
New Denmark Corner		13	12	014		North River		13	07	024	
New Denmark Station		13	12	014		North Road		13	02	004	
New Dominion Road		13	04	018		North Rogersville		13	09	016	
New England Settlement		13	03	018		North Tay		13	10	028	320

Tableau 7 Index des noms de localité, selon la province et le territoire, 2006 (suite)

Nom	Genre	PR	DR	SDR	RMR/ AR	Nom	Genre	PR	DR	SDR	RMR/ AR
Nouveau-Brunswick (suite)						Ononette		13	05	015	310
North Tetagouche		13	15	008	328	Orange Hill		13	01	001	310
North Tilley		13	12	014		Orchard Corner		13	11	031	
North View		13	12	011		Orchards Corner		13	11	031	
North West Bridge		13	09	050	329	Oromocto	T	13	03	012	
North West Harbour		13	02	006		Oromocto Lake		13	10	004	
Northampton	P	13	11	008		Oromocto Lake Road		13	04	001	310
Northern Harbour		13	02	006		Oromocto West		13	03	012	
Northesk	P	13	09	028	329	Oromocto 26	IRI	13	03	013	
Northfield	P	13	03	018		Ortonville		13	12	016	
Northfield		13	04	022		Osborne Corner		13	06	011	305
Northrup Settlement		13	05	031		Osborne Corners		13	06	011	305
Northrup Trailer Court		13	03	008	320	Otis		13	10	024	
Northrups Corner		13	05	034		Otter Cove		13	02	004	
Northwest Bridge		13	09	011		Otter Lake		13	01	004	310
Northwest Harbour		13	02	006		Otty Glen		13	05	057	310
Norton	P	13	05	016		Ouellette		13	13	032	335
Norton	VL	13	05	018		Oultons Corners		13	07	004	
Norton Shore		13	05	016		Oven Head		13	02	021	
Nortondale		13	10	024		Owens Road		13	01	006	310
Notre-Dame		13	08	001		Oxbow		13	12	011	
Notre-Dame-de-Lourdes	P	13	13	008		Oyster River		13	09	036	
Notre-Dame-des-Champs		13	15	016		Pabineau 11	IRI	13	15	010	328
Notre-Dame-des-Érables		13	15	019		Pacific Junction		13	07	019	305
Nowlanville		13	09	050	329	Painsec		13	07	019	305
Nutter Wharf		13	05	014	310	Painsec Junction		13	07	019	305
O'Donnells		13	09	024		Palmer Point		13	05	036	
O'Neil		13	07	019	305	Pamdeneac		13	05	015	310
O'Neils		13	07	019	305	Pangburn		13	04	018	
Oak		13	11	001		Papineau Falls		13	15	008	328
Oak Bay		13	02	042		Paquetville	P	13	15	019	
Oak Haven		13	02	042		Paquetville	VL	13	15	020	
Oak Hill		13	02	039		Paradis		13	13	024	335
Oak Mountain		13	11	001		Parents		13	13	004	
Oak Point		13	05	038	310	Parker Ridge		13	10	036	
Oak Point		13	09	036		Parker Road		13	09	011	
Oakland		13	11	024		Parkindale		13	06	008	305
Oakville		13	11	014		Parkside Estates		13	03	008	320
Oakwood Subdivision		13	07	019	305	Parkton		13	07	022	305
Osborne		13	10	032	320	Parlee Brook		13	05	024	
Odell		13	12	008		Parleeville		13	05	031	
Odell River		13	12	008		Partridge Island		13	01	006	310
Odlum Junction		13	07	022	305	Partridge Valley		13	04	018	
Ogden Mill		13	07	009		Pascobac		13	05	034	
Ohio Road		13	07	005		Passekeag		13	05	016	
Ohio-Du-Barachois		13	07	005		Passmore		13	09	014	
Old Bay Road		13	02	034		Patrieville		13	13	024	335
Old Black River Road		13	01	006	310	Patterson		13	03	001	
Old Dans Landing		13	09	036		Patterson Settlement		13	03	001	
Old Ridge		13	02	034		Patterson Siding		13	09	031	329
Old Road		13	05	006	310	Pea Point Light		13	02	011	
Old shediac Road-Shediac Road		13	07	016		Pearl		13	12	004	
Old Springhill Road		13	10	032	320	Pearsonville		13	05	031	

Tableau 7 Index des noms de localité, selon la province et le territoire, 2006 (suite)

Nom	Genre	PR	DR	SDR	RMR/ AR	Nom	Genre	PR	DR	SDR	RMR/ AR
Nouveau-Brunswick (suite)						Pickwauket Road		13	05	034	
Peekaboo Corner		13	05	018		Piercemont		13	11	028	
Peel	P	13	11	024		Pigeon Hill		13	15	029	
Pelerin		13	08	006		Pikes Peak		13	10	024	
Pelletiers Mill		13	13	041		Pinder		13	10	024	
Pemberton Ridge		13	10	008		Pine Glen		13	06	014	305
Pembroke		13	11	008		Pine Hill		13	09	028	329
Pennfield	P	13	02	011		Pine Ridge		13	08	014	
Pennfield Corner		13	02	011		Pineau		13	08	024	
Pennfield Ridge		13	02	011		Pinecrest Heights		13	10	018	320
Pennfield Ridge Airport		13	02	011		Pineville		13	09	018	
Pennfield Station		13	02	011		Ping Pong Lake		13	01	006	310
Penniac		13	10	031	320	Pinniquine		13	13	034	
Pennlyn		13	04	024		Pioneer		13	11	018	
Penobsquis		13	05	026		Pirogue		13	08	016	
Perry Point		13	05	014	310	Piskahegan		13	02	044	
Perry Road		13	08	004		Plaster Rock	VL	13	12	009	
Perry Settlement		13	05	028		Plaster Rock Airport		13	12	008	
Perth	P	13	12	004		Pleasant Point		13	01	006	310
Perth-Andover	VL	13	12	006		Pleasant Point Subdivision		13	05	006	310
Peters Mills		13	08	016		Pleasant Ridge		13	02	044	
Peters River		13	15	015	328	Pleasant Ridge		13	05	031	
Peterson		13	12	014		Pleasant Ridge		13	09	016	
Peterson's Trailer Court		13	10	002	320	Pleasant Vale		13	06	008	305
Petersville	P	13	04	001	310	Pleasant Valley		13	10	031	320
Petit Ouest		13	14	018		Pleasant Villa		13	04	006	
Petit Pre		13	07	016		Pleasington		13	03	001	
Petit Rocher	VL	13	15	014	328	Plourd		13	13	024	335
Petit Shippegan		13	15	029		Plumweseep		13	05	031	
Petit Tracadie		13	15	003		Plymouth		13	11	001	
Petit-Cap		13	07	005		Pocologan		13	02	008	310
Petit-Chockpish		13	08	016		Point au Car		13	09	004	
Petit-Gaspereau		13	15	001		Point aux Carr		13	09	004	
Petit-Large		13	08	021		Point de Bute		13	07	001	
Petit-Ouest		13	14	018		Point Gardiner		13	09	001	
Petit-Paquetville		13	15	019		Point La Nim		13	14	008	330
Petit-Rocher Station		13	15	014	328	Point Lepreau		13	01	016	310
Petit-Rocher-Nord		13	15	014	328	Point Park		13	06	020	305
Petit-Rocher-Sud		13	15	012	328	Point Sapin		13	08	026	
Petit-Shippegan		13	15	029		Pointe-à-Bouleau		13	15	001	
Petitcodiac	VL	13	07	029		Pointe-Alexandre		13	15	029	
Petitcodiac East		13	07	029		Pointe-Brûlé		13	15	029	
Petite Chockpish		13	08	016		Pointe-Canot		13	15	029	
Petite-Aldouane		13	08	019		Pointe-du-Chene		13	07	005	
Petite-Lamèque		13	15	029		Pointe-du-Chêne		13	07	016	
Petite-Réserve		13	14	018		Pointe-Légère		13	15	028	
Petite-Rivière-à-la-Truite		13	13	024	335	Pointe-Rocheuse		13	15	028	
Petite-Rivière-de-l'Île		13	15	029		Pointe-Sapin		13	08	026	
Pettingill Road		13	05	057	310	Pointe-Sapin-Centre		13	08	026	
Phillipstown		13	04	014		Pointe-Sauvage		13	15	029	
Picadilly		13	05	026		Pointe-Verte	VL	13	15	013	
Piccadilly		13	12	008		Poirier		13	08	001	
Picketts Cove		13	04	014		Poitrass Siding		13	13	001	

Tableau 7 Index des noms de localité, selon la province et le territoire, 2006 (suite)

Nom	Genre	PR	DR	SDR	RMR/ AR	Nom	Genre	PR	DR	SDR	RMR/ AR
Nouveau-Brunswick (suite)						Princess Park		13	04	021	
Pokemouche		13	15	024		Prosser Brook		13	06	008	305
Pokemouche Landing		13	15	006		Prosser Park		13	06	008	305
Pokeshaw		13	15	016		Public Landing		13	05	011	310
Pokesudie		13	15	026		Pughs Crossing		13	10	028	320
Pokiok		13	01	006	310	Purdy Point		13	05	011	310
Pokiok		13	10	014		Purdys Corner		13	01	006	310
Pokiok Settlement		13	10	016		Quaco Road		13	01	004	310
Pole Hill		13	11	011		Quaker Brook		13	12	004	
Poley Mountain		13	05	024		Quality Trailer Park		13	11	004	
Pollett River		13	07	024		Quarries		13	04	006	
Pomeroy		13	02	016		Quarryville		13	09	011	
Pomeroy Ridge		13	02	039		Quatre-Coins		13	12	021	
Pond Stream Road		13	04	021		Quatre-Milles		13	13	024	335
Pont-du-Milieu		13	08	021		Queens Road		13	14	018	
Pont-LaFrance		13	15	001		Queensbury	P	13	10	021	
Pont-Landry		13	15	001		Queenstown		13	04	006	
Pontgrave		13	09	036		Quinn Lake		13	01	006	310
Pontgravé		13	09	036		Quinton Heights		13	01	006	310
Poodiac		13	05	001		Quisibis		13	13	011	
Popelogan Depot		13	14	012	330	Quisibis Lake		13	13	011	
Popple Depot		13	09	028	329	Quispamsis	TV	13	05	057	310
Port Elgin	VL	13	07	002		Ragged Point		13	01	006	310
Portage		13	10	036		Rainbow Acres		13	10	001	320
Portage River		13	08	026		Rainsford Lane Park		13	10	032	320
Portage River		13	09	036		Ramsay Lodge		13	09	026	329
Portage Road		13	12	016		Ramsay Sheds		13	14	005	
Portage Vale		13	05	026		Rand des Lavoie		13	13	018	335
Portage-de-Shippagan		13	15	031		Rand Doucet		13	13	014	
Portage-du-Lac		13	13	036		Randall Corner		13	03	014	
Porten Settlement		13	11	004		Randolph		13	01	006	310
Porter Brook		13	09	024		Rang Quatorze-Nord		13	14	021	
Porter Cove		13	09	024		Rang St. George		13	15	019	
Porter Road		13	01	001	310	Rang-Cinq-et-Six		13	14	021	
Post Road		13	03	008	320	Rang-des-Bosse		13	13	022	335
Post Road		13	07	024		Rang-des-Bossé		13	13	022	335
Potts Road		13	08	004		Rang-des-Bourgoin		13	13	004	
Powers Creek		13	13	001		Rang-des-Collin		13	13	036	
Pratts Camp		13	09	026	329	Rang-des-Couturier		13	13	022	335
Pre-d'en-Haut		13	07	013	305	Rang-des-Deschêne		13	13	012	
Pré-d'en-Haut		13	07	013	305	Rang-des-Lavoie		13	13	018	335
Prescott Hill		13	05	031		Rang-des-Morneault		13	13	034	
Price		13	06	014	305	Rang-des-Roy		13	13	011	
Price Road		13	12	023		Rang-Dix		13	14	021	
Price Settlement		13	09	036		Rang-Dix-Huit		13	14	021	
Priceburg		13	12	021		Rang-Dix-Sud		13	14	021	
Priceville		13	09	024		Rang-Double-Nord		13	14	018	
Prides Landing		13	03	006		Rang-Double-Sud		13	14	018	
Prime		13	13	011		Rang-Douze-Nord		13	14	021	
Primrose		13	01	004	310	Rang-Douze-Sud		13	14	021	
Prince of Wales		13	01	016	310	Rang-Quatorze		13	14	021	
Prince William	P	13	10	016		Rang-Saint-Armand		13	13	001	
Prince William Station		13	10	004							

Tableau 7 Index des noms de localité, selon la province et le territoire, 2006 (suite)

Nom	Genre	PR	DR	SDR	RMR/ AR	Nom	Genre	PR	DR	SDR	RMR/ AR
Nouveau-Brunswick (suite)						Ridge Road		13	07	024	
Rang-Saint-Georges		13	15	019		Riley Brook		13	12	011	
Rang-Saint-Joseph		13	13	034		Rings Corner		13	07	052	
Rang-Saint-Sauveur		13	15	006		Rio Grande		13	15	008	328
Rang-Seize		13	14	021		Riordon		13	15	016	
Rang-Sept		13	14	018		Ripples		13	03	014	
Rang-Sept-et-Huit		13	14	021		Ritchie		13	10	024	
Rapids Depot		13	14	021		Ritchie Lake		13	05	057	310
Ratter Corner		13	05	021		River Charlo		13	14	004	
Rear Maugerville		13	03	016	320	River De Chute		13	11	031	
Rear Settlement		13	10	028	320	River de Chute		13	11	031	
Red Bank		13	09	026	329	River de Chute Siding		13	11	028	
Red Bank 4	IRI	13	09	023	329	River Glade		13	07	024	
Red Bank 7	IRI	13	09	025	329	River Road		13	11	004	
Red Bridge		13	11	001		River Valley Subdivision		13	03	011	
Red Head		13	01	006	310	River View		13	06	008	305
Red Oak Subdivision		13	07	019	305	Riverbank		13	05	021	
Red Pine		13	09	050	329	Riverbank		13	11	024	
Red Point		13	02	052		Riverbend Subdivision		13	06	014	305
Red Rapids		13	12	004		Riverland Subdivision		13	05	006	310
Red Rock		13	09	026	329	Riverside		13	06	003	
Red Rock		13	10	036		Riverside-Albert	VL	13	06	003	
Redbank		13	04	024		Riverside-Albert		13	06	004	
Redford Road		13	12	008		Riverview	T	13	06	020	305
Redmondville		13	09	004		Riverview Court		13	10	032	320
Reeds Point		13	05	014	310	Riverview Heights		13	05	057	310
Rees		13	04	018		Riverview Heights		13	06	020	305
Renaud Mills		13	08	007		Riverview Trailer Park		13	14	008	330
Renauds Mills		13	08	004		Riverview West		13	06	020	305
Renforth		13	05	045	310	Rivière-a-la-Truite		13	15	001	
Rennie Road		13	09	031	329	Rivière-à-la-Truite		13	13	024	335
Renous		13	09	018		Rivière-au-Portage		13	08	026	
Restigouche Gate Road		13	13	011		Rivière-de-la-Truite		13	15	001	
Rexton	VL	13	08	017		Rivière-des-Caches		13	09	038	
Reynolds		13	09	050	329	Rivière-du-Portage		13	09	036	
Riceville		13	11	004		Rivière-Verte	VL	13	13	014	
Riceville		13	13	032	335	Rivière-Verte	P	13	13	015	
Riceville Settlement		13	13	034		Roach		13	10	004	
Richard Village		13	08	024		Roachville		13	05	031	
Richard-Village		13	08	024		Roachville Heights Subdivision		13	05	031	
Richards		13	15	001		Robertson		13	05	006	310
Richardson		13	02	006		Robertson Brook		13	09	036	
Richardsville		13	14	014	330	Robertson Point		13	04	011	
Richibucto	P	13	08	016		Robertville		13	15	012	328
Richibucto	TV	13	08	018		Robichaud		13	07	005	
Richibucto Cape		13	08	016		Robichaud		13	09	036	
Richibucto Road		13	10	031	320	Robichaud Settlement		13	09	036	
Richibucto Village Cape		13	08	016		Robinson		13	14	016	
Richibucto 15	IRI	13	08	015		Robinsonville		13	14	016	
Richibucto-Village		13	08	016		Roblin Village Trailer Court		13	03	008	320
Richmond	P	13	11	001		Roblyn Village		13	03	008	320
Richmond Corner		13	11	001		Rocheville		13	15	016	
Ridge Road		13	04	024		Rockcliffe Subdivision		13	09	031	329

Tableau 7 Index des noms de localité, selon la province et le territoire, 2006 (suite)

Nom	Genre	PR	DR	SDR	RMR/ AR	Nom	Genre	PR	DR	SDR	RMR/ AR
Nouveau-Brunswick (suite)						Saint Andrews	P	13	02	024	
Rockland		13	11	011		Saint Andrews	T	13	02	026	
Rockland Road		13	11	011		Saint Anthony		13	08	007	
Rockport		13	07	008		Saint Arthur		13	14	012	330
Rockville		13	05	021		Saint Arthur West		13	14	012	330
Rocky Brook		13	13	041		Saint Basil		13	13	027	335
Rocky Corner		13	01	006	310	Saint Charles-Nord		13	08	019	
Rocky Corner		13	02	052		Saint Croix	P	13	02	028	
Rocky Road		13	10	026	320	Saint Croix		13	10	006	
Roger Lake		13	09	028	329	Saint David	P	13	02	042	
Roger's Road		13	05	034		Saint David		13	08	006	
Rogersville	P	13	09	016		Saint David Ridge		13	02	042	
Rogersville	VL	13	09	017		Saint Denis		13	15	012	328
Roix Road		13	02	028		Saint George	P	13	02	016	
Rolling Dam		13	02	044		Saint George		13	12	019	
Rolling Dam Station		13	02	044		Saint James	P	13	02	039	
Rollingdam		13	02	044		Saint John	CY	13	01	006	310
Rooth		13	10	001	320	Saint John Airport		13	01	006	310
Rooth Station		13	10	001	320	Saint John East		13	01	006	310
Rosaireville		13	09	016		Saint John West		13	01	006	310
Rosborough Settlement		13	10	016		Saint Leonards		13	13	006	
Rosedale		13	11	014		Saint Margarets		13	09	004	
Rosehill		13	15	008	328	Saint Martins	P	13	01	001	310
Rosene		13	11	028		Saint Mary	P	13	08	006	
Rosevale		13	06	011	305	Saint Mary		13	15	008	328
Rosine		13	11	028		Saint Marys	P	13	10	031	320
Ross		13	10	031	320	Saint Michel		13	15	012	328
Ross Corner		13	06	008	305	Saint Nicholas River		13	08	016	
Ross Island		13	02	052		Saint Patrick	P	13	02	021	
Rossville		13	10	024		Saint Stephen	P	13	02	034	
Rothesay	P	13	05	008	310	Saint Stephen Airport		13	02	034	
Rothesay	TV	13	05	045	310	Saint Thomas		13	11	021	
Rothesay Road		13	05	045	310	Saint Wilfred		13	09	036	
Rothwell		13	04	022		Saint-Amand		13	13	001	
Rough Waters		13	15	011	328	Saint-Amateur		13	15	019	
Rough Waters (Pt)		13	15	008	328	Saint-André		13	12	021	
Rousseau Point		13	15	028		Saint-André	P	13	13	001	
Rowena		13	12	004		Saint-André-de-Shédiac		13	07	005	
Roy		13	08	006		Saint-André-de-Shédiac		13	07	005	
Roy Settlement		13	15	011	328	Saint-Anselme		13	07	045	305
Royal Road		13	10	028	320	Saint-Antoine	VL	13	08	007	
Royalton		13	11	031		Saint-Antoine-de-Kent		13	08	007	
Rusagonis		13	03	008	320	Saint-Arthur		13	14	012	330
Rusagonis Station		13	03	008	320	Saint-Athanase		13	08	024	
Russell		13	15	008	328	Saint-Aubin		13	14	008	330
Russell Hill Road		13	01	006	310	Saint-Basile	P	13	13	018	335
Russelltown		13	09	022		Saint-Basile		13	13	027	335
Russellville		13	09	031	329	Saint-Camille		13	08	026	
Sackville	P	13	07	008		Saint-Castin		13	13	036	
Sackville	T	13	07	009		Saint-Charles	P	13	08	019	
Sagwa		13	05	015	310	Saint-Charles Station		13	08	016	
Saint Albert		13	14	014	330	Saint-Charles-Nord		13	08	019	
Saint Almo		13	12	008		Saint-Cyrille		13	08	006	

Tableau 7 Index des noms de localité, selon la province et le territoire, 2006 (suite)

Nom	Genre	PR	DR	SDR	RMR/ AR	Nom	Genre	PR	DR	SDR	RMR/ AR
Nouveau-Brunswick (suite)						Saint-Quentin	P	13	14	021	
Saint-Damien		13	08	006		Saint-Quentin	TV	13	14	022	
Saint-David		13	08	004		Saint-Raphael-sur-Mer		13	15	029	
Saint-Dominique		13	08	004		Saint-Raphaël-sur-Mer		13	15	033	
Saint-Édouard-de-Kent		13	08	004		Saint-Sauveur		13	15	006	
Saint-Édouard-de-Kent		13	08	004		Saint-Simon		13	15	026	
Saint-Fabien		13	08	006		Saint-Sosime		13	08	010	
Saint-François	P	13	13	041		Saint-Théodule		13	08	021	
Saint-François de Madawaska	VL	13	13	042		Saint-Thomas-de-Kent		13	08	004	
Saint-François-de-Kent		13	08	004		Saint-Wilfred		13	09	036	
Saint-Gabriel-de-Kent		13	08	004		Sainte-Anne	P	13	13	011	
Saint-Grégoire		13	08	004		Sainte-Anne		13	15	011	328
Saint-Henri-de-Barachois		13	07	005		Sainte-Anne-de-Kent		13	08	004	
Saint-Hilaire	P	13	13	032	335	Sainte-Anne-de-Madawaska	VL	13	13	012	
Saint-Hugues-de-Ramsay		13	12	021		Sainte-Anne-du-Bocage		13	15	028	
Saint-Ignace		13	08	021		Sainte-Augustine		13	09	016	
Saint-Ignace Siding		13	08	019		Sainte-Cécile		13	15	029	
Saint-Irénée		13	15	001		Sainte-Louise		13	15	012	328
Saint-Isidore	P	13	15	021		Sainte-Marie - Saint-Raphaël	VL	13	15	033	
Saint-Isidore	VL	13	15	022		Sainte-Marie-de-Kent		13	08	006	
Saint-Jacques	P	13	13	024	335	Sainte-Marie-Saint-Raphaël		13	15	033	
Saint-Jacques		13	13	027	335	Sainte-Marie-sur-Mer		13	15	033	
Saint-Jean-Baptiste		13	08	005		Sainte-Rose-Gloucester		13	15	024	
Saint-Jean-Baptiste-de-Restigouche		13	14	016		Sainte-Rosette		13	15	012	328
Saint-Joseph		13	07	013	305	Sainte-Thérèse		13	15	012	328
Saint-Joseph		13	08	014		Salamanca		13	10	032	320
Saint-Joseph	P	13	13	022	335	Salem		13	05	028	
Saint-Joseph-de-Bouctouche		13	08	004		Salem		13	06	011	305
Saint-Joseph-de-Kent		13	08	004		Salina		13	05	004	310
Saint-Joseph-de-Madawaska		13	13	022	335	Salisbury	P	13	07	024	
Saint-Laurent		13	15	012	328	Salisbury	VL	13	07	028	305
Saint-Lazare		13	08	006		Salisbury Back Road		13	06	014	305
Saint-Léolin	VL	13	15	017		Salisbury Road		13	07	019	305
Saint-Léon		13	08	004		Salmon Beach		13	15	008	328
Saint-Léonard	P	13	13	004		Salmon Creek		13	04	014	
Saint-Léonard-Parent		13	13	004		Salmon Creek		13	04	024	
Saint-Louis	P	13	08	021		Salmon River		13	01	001	310
Saint-Louis Cape		13	08	021		Salmon River		13	04	024	
Saint-Louis de Kent	VL	13	08	022		Salmon River Road		13	04	024	
Saint-Luc		13	08	024		Salmon Rock Subdivision		13	05	011	310
Saint-Marcel		13	08	001		Salmonhurst		13	12	014	
Saint-Martin-de-Kent		13	08	001		Salmonhurst Corner		13	12	014	
Saint-Martin-de-Restigouche		13	14	021		Salt Springs		13	05	004	310
Saint-Maure		13	14	005		Samp Hill		13	05	028	
Saint-Maurice		13	08	004		Samphill		13	05	028	
Saint-Norbert		13	08	014		Sand Brook		13	03	001	
Saint-Oliver		13	08	021		Sand Cove		13	01	006	310
Saint-Olivier		13	08	021		Sand Hill		13	15	011	328
Saint-Paul	P	13	08	008	305	Sand Point		13	05	011	310
Saint-Philippe		13	07	016		Sandy Point Road		13	01	006	310
Saint-Pierre		13	08	004		Sandyville		13	10	032	320
Saint-Pierre-de-Kent		13	08	004		Sapin-Court		13	09	016	
Saint-Pons		13	15	001		Sargent		13	09	001	

Tableau 7 Index des noms de localité, selon la province et le territoire, 2006 (suite)

Nom	Genre	PR	DR	SDR	RMR/ AR	Nom	Genre	PR	DR	SDR	RMR/ AR
Nouveau-Brunswick (suite)						Sheila		13	15	003	
Saumarez	P	13	15	001		Shemogue		13	07	005	
Savard Settlement		13	09	031	329	Shenstone		13	06	011	305
Savoy		13	09	036		Shepody		13	06	001	
Savoy Landing		13	15	029		Shepody Road		13	05	001	
Scale		13	03	014		Sherwood Park		13	05	057	310
Scotch Lake		13	10	021		Sherwood Road		13	01	016	310
Scotch Ridge		13	02	039		Shewan		13	11	011	
Scotch Settlement		13	07	019	305	Shinnickburn		13	09	018	
Scotch Settlement		13	10	026	320	Shippagan	P	13	15	029	
Scotchtown		13	04	021		Shippagan	T	13	15	031	
Scott Road		13	07	024		Shippegan Gully		13	15	029	
Scott Settlement		13	11	014		Shippegan Gully Road		13	15	029	
Scott Siding		13	10	011		Shippegan Portage		13	15	031	
Scoudouc		13	07	016		Shippigan		13	15	029	
Scoudouc Road		13	07	005		Siegas		13	13	011	
Scovil		13	04	011		Siegas Lake Settlement		13	13	011	
Sea Side		13	14	001		Sillikers		13	09	026	329
Seal Cove		13	02	052		Silver Falls		13	01	006	310
Seale Island		13	02	052		Silver Falls Park		13	01	006	310
Searle Road		13	09	050	329	Silver J Trailer Park		13	06	025	305
Searsville		13	05	034		Silverwood		13	10	032	320
Searsville Road		13	05	031		Simms Corner		13	01	006	310
Seaview		13	01	006	310	Simonds	P	13	11	004	310
Second Falls		13	02	016		Simonds	P	13	11	021	
Second Lake		13	01	004	310	Simpson Corner		13	02	042	
Second Lake Road		13	01	004	310	Simpsons		13	14	006	
Second North River		13	07	024		Simpsons Field		13	14	005	
Second Road North		13	07	024		Sinclair Hill		13	06	007	
Seeleys Cove		13	02	011		Sirois		13	13	011	
Seely Cove		13	02	011		Sisson		13	12	008	
Selwood		13	14	006		Sisson Brook		13	12	011	
Semiwagan Ridge		13	09	014		Sisson Lake		13	12	014	
Sevogle		13	09	028	329	Sisson Ridge		13	12	008	
Shadow Lake		13	01	016	310	Sisson Settlement		13	10	026	320
Shampers		13	05	014	310	Six Roads		13	15	024	
Shanklin		13	01	001	310	Six-Milles		13	14	018	
Shannon		13	04	008		Skiff Lake		13	10	011	
Shannonvale		13	14	008	330	Slope Road		13	04	022	
Sharps Hill		13	05	031		Smith And White Subdivision		13	15	008	328
Shaw Brook		13	07	019	305	Smith Corner		13	04	014	
Shaw Lake		13	01	006	310	Smith Crossing		13	09	018	
Sheba		13	04	014		Smith Road		13	07	024	
Shediac	P	13	07	016		Smith Settlement		13	07	004	
Shediac	T	13	07	052		Smithfield		13	10	018	320
Shediac Bridge		13	07	016		Smiths Corner		13	08	014	
Shediac Cape		13	07	016		Smiths Creek		13	05	031	
Shediac Cove		13	07	005		Smiths Crossing		13	09	018	
Shediac Ridge		13	09	016		Smithtown		13	05	006	310
Shediac River		13	07	016		Snider Mountain		13	05	031	
Shediac Road		13	07	013	305	Somerset Estates		13	10	018	320
Shediac West		13	07	052		Somerset Park		13	10	018	320
Sheffield	P	13	03	014		Somerville		13	11	014	

Tableau 7 Index des noms de localité, selon la province et le territoire, 2006 (suite)

Nom	Genre	PR	DR	SDR	RMR/ AR	Nom	Genre	PR	DR	SDR	RMR/ AR
Nouveau-Brunswick (suite)						Springfield		13	11	004	
Sonier		13	15	001		Springfield Corner		13	05	034	
Sormany		13	15	012	328	Springfield Settlement		13	15	016	
Sorrel Ridge		13	02	044		Springhill		13	05	028	
Soucy		13	13	036		Springhill		13	10	032	320
South Bathurst		13	15	011	328	Sproul Road		13	06	008	305
South Bay		13	01	006	310	Spruce Brook		13	15	021	
South Black River		13	09	004		Spruce Lake		13	01	006	310
South Branch		13	05	026		Squaw Cap		13	14	016	
South Branch		13	08	014		St. Olivier		13	08	021	
South Devon		13	10	032	320	St. Almo		13	12	008	
South Devon Station		13	10	032	320	St. Amateur		13	15	019	
South East Depot		13	14	006		St. André	VL	13	13	003	
South Esk		13	09	026	329	St. Andre Subdivision		13	13	001	
South Gordonsville		13	11	024		St. Basile 10	IRI	13	13	020	335
South Greenfield		13	11	014		St. Camille		13	08	026	
South Johnville		13	11	028		St. Croix		13	10	007	
South Knowlesville		13	11	011		St. David Ridge		13	02	042	
South Kouchibouguac		13	08	026		St. Gabriel-de-Kent		13	08	004	
South Minto		13	04	022		St. George	T	13	02	018	
South Musquash		13	01	016	310	St. Henri-de-Barachois		13	07	005	
South Nelson		13	09	014		St. Hilaire	VL	13	13	033	
South Nelson Road		13	09	011		St. Isidore Centre		13	15	022	
South Newbridge		13	11	008		St. Léolin		13	15	017	
South Oromocto Lake		13	02	014		St. Leonard	T	13	13	006	
South Portage		13	10	031	320	St. Margarets		13	09	004	
South Ridge		13	11	026		St. Martin-de-Restigouche		13	14	021	
South River		13	15	024		St. Martins	VL	13	01	002	310
South Road Settlement		13	09	022		St. Mary		13	15	011	328
South Saint-Norbert		13	08	006		St. Mary's 24	IRI	13	10	035	320
South St. Norbert		13	08	006		St. Paul		13	15	016	
South Tetagouche		13	15	008	328	St. Sauveur		13	15	006	
South Tilley		13	12	014		St. Simon		13	15	026	
South Tweedside		13	10	004		St. Sosime		13	08	010	
South Wakefield		13	11	014		St. Stephen	T	13	02	037	
South Waterville		13	10	024		St. Thomas		13	11	021	
Southampton	P	13	10	024		St. Wilfrid		13	09	036	
Southampton		13	10	054		St-Antoine-de-Kent		13	08	007	
Southampton Junction		13	10	025		St-Isidore		13	15	022	
Southern Head		13	02	052		St-Maure		13	14	005	
Southesk	P	13	09	026	329	Stairs Hill		13	10	024	
Southfield		13	05	021		Stanley	P	13	10	036	
Southfield Road		13	05	018		Stanley	VL	13	10	037	
Southwood Park		13	10	032	320	Staples Settlement		13	10	021	
Spednik Lake		13	10	006		Starkey		13	04	014	
Speerville		13	11	004		Starlight Village		13	10	018	320
Spence		13	07	004		Starlite Village Subdivision		13	10	018	320
Spence Settlement		13	07	004		Ste. Anne		13	15	008	328
Spring Brook		13	08	014		Ste. Anne De Kent		13	08	004	
Spring Garden		13	07	019	305	Ste. Louise		13	15	012	328
Springdale		13	05	026		Ste. Rosette		13	15	012	328
Springfield	P	13	05	034		Steeves Mills		13	06	011	305
Springfield		13	10	021		Steeves Mountain		13	07	019	305

Tableau 7 Index des noms de localité, selon la province et le territoire, 2006 (suite)

Nom	Genre	PR	DR	SDR	RMR/ AR	Nom	Genre	PR	DR	SDR	RMR/ AR
Nouveau-Brunswick (suite)						Tamarac Trailer Park		13	03	008	320
Steeves Settlement		13	07	024		Tankville		13	07	022	305
Steevescote		13	06	011	305	Targettville		13	08	014	
Stewarton		13	05	034		Tarrtown		13	11	028	
Stickney		13	11	024		Tattons Corner		13	02	052	
Stilesville		13	07	019	305	Taxis River		13	10	036	
Stock Farm Road		13	05	057	310	Tay Creek		13	10	028	320
Stonehaven		13	15	016		Tay Falls		13	10	036	
Stoneridge		13	10	028	320	Tay Mills		13	10	028	320
Stoney Creek		13	06	014	305	Tay Valley		13	10	036	
Stoneycroft		13	05	057	310	Taylor Lake		13	01	004	310
Stoneycroft Place		13	05	057	310	Taylor Village		13	07	011	305
Stony Creek Station		13	06	011	305	Taymouth		13	10	031	320
Storeytown		13	09	022		Teahans Corner		13	06	006	
Strathadam		13	09	028	329	Teeds Mill		13	11	004	
Strong Corner		13	11	021		Teeds Mills		13	11	004	
Stuart Town		13	02	006		Telly Road Crossing		13	09	031	329
Studholm	P	13	05	031		Temperance Vale		13	10	024	
Stymiest Road		13	09	036		Temple		13	10	024	
Sugar Brook		13	10	007		Tennants Cove		13	05	036	
Summerfield		13	05	031		Terrains de L'Évêque		13	08	008	305
Summerfield		13	11	031		Tetagouche Bridge		13	15	008	328
Summerville		13	05	014	310	Tetagouche North Side		13	15	008	328
Summit		13	11	028		Tetagouche South Side		13	15	008	328
Summit		13	14	008	330	The Bluff		13	07	016	
Summit Depot		13	14	021		The Cedars		13	05	014	310
Sunbury		13	03	016	320	The George		13	07	019	305
Sunny Acres		13	07	022	305	The Glades		13	07	024	
Sunny Acres West		13	07	022	305	The Gorge		13	07	019	305
Sunny Brae		13	07	022	305	The Grant		13	05	034	
Sunny Corner		13	09	028	329	The Ledge		13	02	031	
Sunnyside		13	14	025		The Lots		13	09	018	
Sunnyside Beach		13	04	021		The Range		13	04	018	
Sunpoke		13	03	008	320	The Ridge		13	04	024	
Sunrise Estates		13	10	002	320	The Willows		13	09	036	
Sunset Acres		13	02	011		Therault		13	13	011	
Sunset Valley		13	05	015	310	Thériault		13	15	036	
Sunshine Acres Trailer Park		13	11	021		Thibault		13	14	018	
Surrey		13	06	025	305	Thibodeau		13	13	014	
Sussex	P	13	05	021		Thomaston Corner		13	10	004	
Sussex	T	13	05	022		Thompson Corner		13	05	031	
Sussex Airport		13	05	021		Thompson Road		13	03	018	
Sussex Corner	VL	13	05	023		Thompson Subdivision		13	01	016	310
Sussex, Canadian Forces Base		13	05	022		Thornbrook		13	05	028	
Sutherland Siding		13	10	036		Thornetown		13	04	014	
Swan Creek		13	03	011		Three Brooks		13	12	008	
Swans Shore		13	10	004		Three Brooks Station		13	12	008	
Sweeney Settlement		13	13	024	335	Three Tree Creek		13	03	004	
Sweeneyville		13	08	008	305	Tide Head	VL	13	14	015	330
Synton		13	06	014	305	Tidnish Bridge		13	07	001	
Sypher Cove		13	04	021		Tilley		13	12	014	
Tabusintac		13	09	036		Tilley Road		13	15	021	
Tabusintac 9	IRI	13	09	047		Timber River		13	07	004	

Tableau 7 Index des noms de localité, selon la province et le territoire, 2006 (suite)

Nom	Genre	PR	DR	SDR	RMR/ AR	Nom	Genre	PR	DR	SDR	RMR/ AR
Nouveau-Brunswick (suite)						Upper Bayside		13	02	028	
Tiner Point		13	01	006	310	Upper Belle Isle		13	05	034	
Tinker		13	12	001		Upper Belleisle		13	05	034	
Titus Mills		13	05	004	310	Upper Blackville		13	09	018	
Titusville		13	05	004	310	Upper Blackville Airport		13	09	018	
Tobique Narrows		13	12	004		Upper Blackville Bridge		13	09	018	
Tobique River		13	12	004		Upper Blackville Ridge		13	09	018	
Tobique Road		13	12	021		Upper Brighton		13	11	011	
Tobique 20	IRI	13	12	007		Upper Brockway		13	10	004	
Todds Point		13	02	034		Upper Buctouche		13	08	006	
Tomlinson Settlement		13	12	001		Upper Burton		13	03	011	
Tompkins Ridge		13	12	014		Upper California		13	12	016	
Torryburn		13	01	006	310	Upper California Settlement		13	12	016	
Tower Hill		13	02	042		Upper Cape		13	07	004	
Townsvie Estates		13	11	004		Upper Caverhill		13	10	021	
Tracadie		13	15	003		Upper Charlo		13	14	004	
Tracadie Beach		13	15	001		Upper Coverdale		13	06	014	305
Tracadie-Sheila	TV	13	15	003		Upper Creek		13	07	013	305
Tracey Mills		13	11	031		Upper Crossing		13	14	003	
Tracy	VL	13	03	005		Upper Derby		13	09	011	
Tracy Depot		13	14	018		Upper Dorchester		13	07	011	305
Tracyville		13	03	004		Upper Dover		13	07	045	305
Trafalgar Road		13	08	001		Upper Dundee		13	14	008	330
Tremblay		13	15	012	328	Upper Durham		13	10	031	320
Tremblay Settlement		13	15	012	328	Upper Durham Road		13	10	031	320
Tripp Settlement		13	10	026	320	Upper Fairfield Road		13	07	008	
Trois-Ruisseaux		13	07	005		Upper Gagetown		13	04	021	
Trout Brook		13	09	028	329	Upper Gaspereau		13	04	024	
Trout Stream		13	15	001		Upper Golden Grove		13	05	008	310
Trudel		13	15	019		Upper Goshen		13	05	026	
Tryon Settlement		13	02	044		Upper Greenwich		13	05	038	310
Tugtown		13	10	036		Upper Hainesville		13	10	021	
Tunaville		13	02	012		Upper Hampstead		13	04	006	
Turgeon		13	14	025		Upper Jacksonville		13	11	014	
Turgeon Station		13	14	025		Upper Kent		13	11	028	
Turner Settlement		13	12	001		Upper Kent Airport		13	10	008	
Turtle Creek		13	06	014	305	Upper Keswick		13	10	026	320
Tweedie		13	11	031		Upper Kintore		13	12	004	
Tweedie Brook		13	08	026		Upper Knoxford		13	11	031	
Tweedside		13	10	004		Upper Letang		13	02	016	
Two Brooks		13	12	011		Upper Lincoln		13	10	032	320
Tynemouth Creek		13	01	004	310	Upper Little Ridge		13	02	039	
Underhill		13	09	019		Upper Loch Lomond		13	01	004	310
Undine		13	12	021		Upper Main River		13	08	014	
Uniacke Hill		13	07	001		Upper Maugerville		13	03	016	320
Union Corner		13	11	001		Upper Midland		13	05	034	
Union Mills		13	02	037		Upper Midland		13	05	034	
Union Settlement		13	04	018		Upper Mills		13	02	034	
Upham	P	13	05	004	310	Upper Mills		13	10	004	
Uplands		13	07	022	305	Upper Mountain Road		13	07	019	305
Upper Aboujagane		13	07	005		Upper Napan		13	09	006	
Upper Balmoral		13	14	006		Upper Nelson		13	09	014	
Upper Barnaby		13	09	014		Upper New Horton		13	06	004	

Tableau 7 Index des noms de localité, selon la province et le territoire, 2006 (suite)

Nom	Genre	PR	DR	SDR	RMR/ AR	Nom	Genre	PR	DR	SDR	RMR/ AR
Nouveau-Brunswick (suite)						Verdun		13	10	008	
Upper Northampton		13	11	008		Verret		13	13	027	335
Upper Point de Bute		13	07	001		Vespra		13	03	004	
Upper Pokemouche		13	15	024		Veysey Road		13	10	018	320
Upper Queensbury		13	10	021		Victoria		13	09	004	
Upper Rexton		13	08	016		Victoria Beach		13	05	038	310
Upper Ridge		13	07	024		Victoria Corner		13	11	014	
Upper Rockport		13	07	008		Vienneau		13	09	016	
Upper Royalton		13	11	031		Village Historique Acadien-Rivière du Nord		13	15	026	
Upper Sackville		13	07	009		Village St. Jean		13	08	024	
Upper Saint-Maurice		13	08	004		Village St. Pierre & Johnson Road		13	08	024	
Upper Saint-Simon		13	15	026		Village Ste. Croix		13	08	004	
Upper Sainte-Rose		13	15	024		Village-des-Arsenault		13	08	004	
Upper Salmon Creek		13	04	024		Village-des-Belliveau		13	08	008	305
Upper Salt Springs		13	05	004	310	Village-des-Cormier		13	08	008	305
Upper Sheila		13	15	001		Village-des-Léger		13	08	008	305
Upper Shippegan		13	15	029		Village-des-Poirier		13	15	016	
Upper Siegas		13	13	008		Village-La-Prairie		13	08	016	
Upper Southampton		13	10	024		Village-Saint-Augustin		13	08	014	
Upper Stoneridge		13	10	028	320	Village-Saint-Irénée		13	08	004	
Upper Tilley Road		13	15	021		Village-Saint-Jean		13	08	024	
Upper Tower Hill		13	02	042		Village-Saint-Laurent		13	09	036	
Upper Tracy		13	03	004		Village-Saint-Paul		13	15	038	
Upper Wards Creek		13	05	021		Village-Saint-Pierre		13	08	024	
Upper Waterville		13	11	014		Village-Sainte-Croix		13	08	004	
Upper Waweig		13	02	028		Vincent Road		13	05	045	310
Upper Wicklow		13	11	031		Vinegar Hill		13	05	021	
Upper Woodstock		13	11	004		Vinegar Hill		13	10	026	320
Upperton		13	05	004	310	Violette Brook		13	12	021	
Upsalquitch		13	14	016		Violette Settlement		13	13	004	
Urney		13	05	024		Violette Station		13	12	021	
Utopia		13	02	016		Waasis		13	03	008	320
Utopia Centre		13	02	011		Wakefield	P	13	11	014	
Val Oakes		13	13	041		Wakem Corner		13	11	031	
Val-Comeau		13	15	001		Walker Settlement		13	05	024	
Val-d'Amour		13	14	012	330	Wall Bridge		13	04	022	
Val-Doucet		13	15	019		Wall Street		13	04	022	
Val-Lambert		13	13	034		Wallace Cove		13	02	012	
Val-Melanson		13	14	012	330	Walton Beach		13	07	004	
Val-Michaud		13	15	012	328	Walton Lake		13	05	014	310
Val-Morneault		13	13	034		Waltons Lake		13	05	014	310
Val-Nadeau		13	13	034		Wapske		13	12	008	
Val-Saint-Patrice		13	09	016		Ward		13	07	008	
Valhalla Estate		13	07	022	305	Ward Corner		13	08	004	
Vallée Lourdes		13	15	011	328	Ward Settlement		13	10	036	
Vallée-Lourdes		13	15	011	328	Wards Creek		13	05	021	
Valley		13	11	004		Warwick Settlement		13	09	026	329
Valley Road		13	02	034		Washademoak		13	04	014	
Valley View Estates		13	10	018	320	Waterborough	P	13	04	018	
Valleyview North		13	07	045	305	Waterford	P	13	05	024	
Vautour		13	08	024		Waterloo Corner		13	04	014	
Veneer		13	13	004		Waterside		13	06	004	
Veniot		13	15	006		Waterville		13	03	011	

Tableau 7 Index des noms de localité, selon la province et le territoire, 2006 (suite)

Nom	Genre	PR	DR	SDR	RMR/ AR	Nom	Genre	PR	DR	SDR	RMR/ AR
Nouveau-Brunswick (suite)						Whitehead		13	05	014	310
Waterville		13	11	014		Whites Bluff		13	05	014	310
Watson Settlement		13	11	001		Whites Brook		13	14	016	
Watt		13	02	039		Whites Cove		13	04	011	
Watt Junction		13	02	039		Whites Mills		13	05	014	310
Waweig		13	02	028		Whites Mountain		13	05	028	
Wayerton		13	09	028	329	Whites Point		13	04	011	
Weaver		13	12	008		Whites Settlement		13	08	001	
Weaver Siding		13	09	021		Whitney		13	09	028	329
Weeks Road		13	02	039		Whittier Ridge		13	02	044	
Weisner		13	07	019	305	Wickham	P	13	04	008	
Welch		13	11	028		Wickham		13	11	001	
Welch Cove		13	02	008	310	Wicklow	P	13	11	031	
Weldfield		13	09	004		Wiggins Cove		13	04	018	
Weldford	P	13	08	014		Wiggins Mill		13	10	021	
Weldon		13	06	011	305	Wildlife Subdivision		13	10	002	320
Weldon		13	07	022	305	Wileys Corner		13	02	028	
Wellington	P	13	08	004		Williamsburg		13	10	036	
Wellington		13	10	031	320	Williamstown		13	09	026	329
Wells		13	05	045	310	Williamstown		13	11	018	
Welsford		13	04	001	310	Williamstown Settlement		13	11	018	
Welshpool		13	02	004		Williston Trailer Park		13	01	006	310
West Bathurst		13	15	011	328	Willow Cove		13	01	004	310
West Beach		13	01	004	310	Willow Grove		13	01	004	310
West Branch		13	08	014		Wilmot	P	13	10	004	
West Branch Saint Nicholas River		13	08	014		Wilmot		13	11	018	
West Collette		13	09	016		Wilmot		13	11	021	
West End		13	07	022	305	Wilsey Road		13	10	032	320
West Galloway		13	08	016		Wilson Point		13	15	029	
West Glassville		13	11	026		Wilsons Beach		13	02	004	
West Isles	P	13	02	006		Wilsons Point		13	09	011	
West Quaco		13	01	001	310	Windsor		13	11	011	
West River		13	06	004		Wine River		13	09	004	
West Riverview		13	06	020	305	Winston		13	09	036	
West Rosaireville		13	09	016		Winton Crossing		13	14	001	
West Sackville		13	07	008		Wirral		13	04	001	310
West Scotch Settlement		13	05	034		Wirral Station		13	04	001	310
West Waterville		13	10	024		Wirral-Enniskillen		13	04	001	310
Westcock		13	07	008		Wishart Point		13	09	036	
Westend		13	06	020	305	Wood Haven Estates		13	05	031	
Westfield	P	13	05	011	310	Wood Island		13	02	052	
Westfield		13	05	015	310	Wood Lake Settlement		13	01	001	310
Westfield Beach		13	05	015	310	Wood Point		13	07	008	
Westfield Centre		13	05	015	310	Woodhaven Court		13	07	022	305
Westmorland	P	13	07	001		Woodheaven Subdivision		13	05	014	310
Westmorland Heights		13	01	006	310	Woodhurst		13	07	008	
Weston		13	11	018		Woodland		13	02	011	
Wheaton Settlement		13	07	024		Woodlands		13	10	036	
White Brook		13	14	016		Woodlawn		13	11	001	
White Head		13	02	001		Woodman		13	10	024	
White Head Island		13	02	001		Woodmans Point		13	05	011	310
White Mountain		13	05	028		Woodpecker Hall		13	05	006	310
White Rapids		13	09	018		Woodpecker Hall		13	05	016	

Tableau 7 Index des noms de localité, selon la province et le territoire, 2006 (suite)

Nom	Genre	PR	DR	SDR	RMR/ AR	Nom	Genre	PR	DR	SDR	RMR/ AR
Nouveau-Brunswick (fin)						Wuhr's Beach Road		13	04	021	
Woodpecker Hill		13	05	006	310	Wyers Brook		13	14	016	
Woodside		13	03	011		Yoho		13	10	018	320
Woodside		13	07	004		Yone		13	12	004	
Woodstock	P	13	11	004		York Mills		13	10	004	
Woodstock	TV	13	11	006		Youghall		13	15	011	328
Woodstock Airport		13	11	008		Young Ridge		13	09	016	
Woodstock Road		13	10	024		Youngs Cove		13	04	018	
Woodstock 23	IRI	13	11	005		Youngs Cove Road		13	04	014	
Woodville		13	13	001		Youngs Crossing		13	10	032	320
Woodwards Cove		13	02	052		Zealand		13	10	026	320
						Zealand Station		13	10	026	320
						Zionville		13	10	031	320

Tableau 7 Index des noms de localité, selon la province et le territoire, 2006 (suite)

Nom	Genre	PR	DR	SDR	RMR/ AR	Nom	Genre	PR	DR	SDR	RMR/ AR
Québec						Aldermac		24	86	042	485
À-Ma-Baie		24	66	023	462	Aldfield		24	82	035	505
Aasiwaskwasich		24	99	904		Alencon		24	52	045	
Abana		24	87	115		Alençon		24	52	045	
Abattis, L'		24	16	005		Allan's Corners		24	69	030	
Abbaye-Saint-Benoît-du-Lac		24	45	080		Allans Corners		24	69	030	
Abbot Point		24	66	127	462	Allard		24	06	020	
Abbotsford		24	55	015		Allen's Mill		24	34	115	
Abbott Corners		24	46	010		Allenby		24	23	027	421
Abbott's Corner		24	46	010		Alley-et-Cawood	MÉ	24	84	050	
Abenakis		24	19	055		Alligator, L'		24	84	902	
Abénakis		24	19	055		Allumette		24	83	085	
Abenakis Springs		24	50	128		Ally		24	91	902	
Abercorn	VL	24	46	005		Alma	V	24	93	042	410
Abercrombie		24	75	045		Alma (Aéroport)		24	93	042	410
Abercrombie, Partie-Est		24	75	045		Almaville		24	36	033	444
Aberdeen, Malakoff, Sheen et Esher		24	84	095		Almaville-en-Bas		24	36	033	444
Aberford, Partie		24	85	907		Almaville-en-Haut		24	36	033	444
Abitibi, partie Guyenne		24	87	904		Alouette		24	94	068	408
Abitibi, partie Lac-Fourmière		24	86	042	485	Alstonvale		24	71	100	462
Abitibi, partie Lac-Parent		24	88	902		Alton		24	34	097	
Abitibi, partie Oeil-du-Nord		24	86	042	485	Alva		24	46	058	
Abord-à-Plouffe		24	65	005	462	Alverne		24	06	030	330
Abouts		24	21	010		Amande		24	19	075	
Abri-du-Vent-de-Nord, L'		24	56	042		Amédée-Dion, Parc industriel		24	74	005	462
Achakakunikach		24	99	904		Amherst	CT	24	78	070	
Achimasahitunanuch		24	99	904		Aminapiskasich		24	99	810	
Achipaschiwikuyasinanuch		24	99	904		Aminapustasich		24	99	904	
Achiwapaschikisit		24	99	812		Amos	V	24	88	055	481
Acton Vale	V	24	48	028		Amos (Aéroport)		24	88	055	481
Adalômkamek		24	50	802		Amos 1		24	88	802	481
Adams		24	89	040		Amos-Est		24	88	055	481
Adams Camp		24	97	007	412	Amos-Ouest		24	88	055	481
Adamsville		24	47	005	450	Amqui	V	24	07	047	
Adderley		24	32	050		Amulet		24	86	042	485
Addington et Suffolk		24	80	125		Amy Corners		24	45	025	
Adirondack		24	67	802	462	Amyot		24	89	008	480
Adstock	MÉ	24	31	056		Anaukaskayach		24	99	904	
Aguanish	MÉ	24	98	030		Anayapuskauch		24	99	904	
Ahunscic		24	66	023	462	Ancien-Moulin-à-Pineault, L'		24	08	005	
Aird		24	56	010		Ancien-Quai, L'		24	01	023	
Akamiht Uahakutet		24	98	015		Ancienne-Cale-de-l'Étang-des-Caps, L'		24	01	023	
Akanekau Kawaitshiht		24	98	015		Ancienne-Lorette		24	23	027	421
Akulivik	VN	24	99	125		Ancor Point		24	97	007	412
Akulivik	TI	24	99	883		Anderson		24	69	045	
Akwesasne	IRI	24	69	802		Andréville		24	14	040	
Alainbourg		24	39	042		Ange-Gardien	MÉ	24	55	008	
Albanel	MÉ	24	92	030		Ange-Gardien-de-Rouville		24	55	008	
Albani		24	89	008	480	Ange-Gardien-Est		24	21	040	421
Albert		24	95	010		Angeline		24	55	008	
Albert Mines		24	45	055	433	Angéline		24	55	008	
Albertville	MÉ	24	07	025		Anger		24	81	017	505
Alcove		24	82	035	505	Angers		24	81	017	505

Tableau 7 Index des noms de localité, selon la province et le territoire, 2006 (suite)

Nom	Genre	PR	DR	SDR	RMR/ AR	Nom	Genre	PR	DR	SDR	RMR/ AR
Québec (suite)						Anse-des-Mères, L'		24	23	027	421
Angers, Partie		24	05	902		Anse-des-Morts		24	09	048	
Angliers	VL	24	85	080		Anse-des-Quinze-Collets, L'		24	04	037	
Ango		24	07	906		Anse-des-Quinze-Galets		24	04	037	
Angoulême		24	51	065		Anse-des-Rochers		24	15	058	
Angoulême		24	91	020		Anse-du-Cap		24	02	005	
Angus		24	66	023	462	Anse-du-Four		24	08	023	
Angus Point		24	66	127	462	Anse-du-Moulin		24	95	902	
Anicinabe		24	89	040		Anse-Sainte-Anne-des-Monts		24	04	037	
Anicinabe Ecitacikewapan		24	85	907		Anse-Trois-Saumons		24	17	070	
Anicinabe Tcipekamik		24	85	907		Anse-Vaudreuil		24	71	083	462
Anistusikwasich		24	99	060		Anse-Victoria		24	23	027	421
Aniutarvik		24	99	879		Antoine		24	92	060	
Anjou		24	66	023	462	Anurikallak		24	99	902	
Annabelle-Beach		24	67	802	462	Anvers		24	27	035	
Annesley		24	84	005		Apamitaukasich		24	99	904	
Anse-à-Baril		24	52	085		Apokwatcimew Sakik		24	90	012	446
Anse-à-Beaufils		24	02	005		Apollo		24	70	052	465
Anse-à-Benjamin		24	94	068	408	Apple Hill		24	76	008	
Anse-à-Brillant		24	03	005		Applegrove		24	45	020	
Anse-à-Collin		24	03	020		Aquanish (Aéroport)		24	98	030	
Anse-à-Eloi-Caron		24	17	070		Arbre-à-Spring, L'		24	01	042	
Anse-à-Fugère		24	03	005		Arcand		24	36	033	444
Anse-à-Gilles		24	17	078		Archambault		24	62	060	
Anse-à-Jean		24	04	037		Archambault, Partie		24	62	914	
Anse-à-l'Original		24	10	065		Archipel-de-Blanc-Sablon		24	97	007	412
Anse-à-la-Barbe		24	02	047		Archipel-de-Kécarpoui		24	97	007	412
Anse-à-la-Croix		24	08	023		Archipel-de-Ouapitagone		24	97	007	412
Anse-à-la-Grosse-Roche		24	95	010		Archipel-de-Saint-Augustin		24	97	007	412
Anse-à-Mercier		24	03	020		Archipel-de-Sainte-Marie		24	97	007	412
Anse-à-Thibault		24	03	005		Archipel-de-Washicoutai		24	97	007	412
Anse-à-Valleau		24	03	005		Archipel-du-Gros-Mécatina		24	97	007	412
Anse-au-Beaufils		24	02	005		Archipel-du-Petit-Mécatina		24	97	007	412
Anse-au-Griffon		24	03	005		Archipel-du-Vieux-Fort		24	97	007	412
Anse-au-Griffon-Nord		24	03	005		Aresville		24	65	005	462
Anse-au-Lard		24	09	092		Arèsville		24	65	005	462
Anse-au-Sable		24	71	065	462	Argentenay		24	92	065	
Anse-au-Saumon		24	15	013		Armagh	MÉ	24	19	037	
Anse-au-Vallon		24	03	005		Armagh Station		24	19	037	
Anse-aux-Amérindiens, L'		24	03	005		Armagh-Station		24	19	037	
Anse-aux-Canons		24	03	010		Armand		24	13	090	
Anse-aux-Coques		24	09	092		Armstrong		24	29	005	
Anse-aux-Cousins		24	03	005		Arnaud Jonction		24	97	007	412
Anse-aux-Creuse		24	95	010		Arnaud-Jonction		24	97	007	412
Anse-aux-Erables		24	94	225		Arne		24	83	040	
Anse-aux-Etang		24	01	023		Arnfield		24	86	042	485
Anse-aux-Fraises, L'		24	98	020		Arntfield		24	86	042	485
Anse-aux-Gascons		24	02	047		Arpin		24	88	075	481
Anse-Blanchette, L'		24	03	005		Arqusiugaq		24	99	902	
Anse-de-l'Eglise		24	04	037		Ars		24	30	025	
Anse-de-l'Etang		24	03	010		Arseneault		24	01	023	
Anse-de-Roche		24	95	010		Arthabaska		24	39	062	440
Anse-des-Méchins		24	08	005		Arthurville		24	19	082	

Tableau 7 Index des noms de localité, selon la province et le territoire, 2006 (suite)

Nom	Genre	PR	DR	SDR	RMR/ AR	Nom	Genre	PR	DR	SDR	RMR/ AR
Québec (suite)						Audy		24	35	010	
Artifice		24	69	010		Augier		24	88	902	
Artois		24	17	010		Augmentation		24	76	052	
Arundel	CT	24	78	060		Aumond	CT	24	83	090	
Arvida		24	94	068	408	Aupaluk	VN	24	99	105	
Asati		24	90	012	446	Aupaluk	TI	24	99	891	
Asbestos	V	24	40	043		Aupartuapik		24	99	887	
Asbestos (Aéroport)		24	40	047		Aupasich		24	99	045	
Asbestos Hill		24	98	904		Austin	MÉ	24	45	085	
Asbestos Hill (Aéroport)		24	98	904		Auteuil		24	65	005	462
Ascot		24	43	027	433	Authier	MÉ	24	87	050	
Ascot Corner	MÉ	24	41	055	433	Authier-Nord	MÉ	24	87	100	
Ascot-Nord		24	43	027	433	Auvergne		24	34	105	
Ashburton		24	18	040		Avaluk		24	98	904	
Ashford		24	17	040		Avoca		24	76	052	
Ashuapmouchouan		24	91	035		Awantjish, Partie		24	07	904	
Asikunitakupuch		24	99	060		Awikwaschiskach		24	99	904	
Asinich Aatiwapich		24	99	060		Awikwataukach		24	99	904	
Asinich Ausapich		24	99	060		Ayer's Cliff	VL	24	45	035	
Asipwayasich		24	99	045		Ayersville		24	76	020	468
Askwasimwakwanan		24	99	812		Aylmer		24	81	017	505
Askwataskupich		24	99	902		Aylmer East		24	81	017	505
Asselin		24	07	906		Aylmer Sound		24	98	015	
Asselin		24	27	035		Aylwin		24	83	015	
Assemetquagan, Partie		24	05	902		Aylwin Station		24	83	015	
Assinica Lake		24	99	060		Aylwin-Station		24	83	015	
Aston		24	50	023		Ayrness		24	69	030	
Aston Junction		24	50	013		Aysiwataukach		24	99	904	
Aston Station		24	50	023		Aytiwawastach		24	99	904	
Aston-Jonction	MÉ	24	50	013		Babiche, La		24	79	010	
Aston-Station		24	50	023		Bachelor Lake		24	99	060	
Asuwapamatikunan		24	99	060		Back Lake		24	83	902	
Atalante		24	23	027	421	Backport		24	45	072	433
Athelstan		24	69	045		Bacon's Bay		24	45	043	
Atikamakw Pachistiwakan		24	99	060		Badeaux		24	36	033	444
Atitikwapustasich		24	99	904		Bagot		24	54	095	
Atwater		24	66	023	462	Bagot, Partie Nord Ouest		24	94	068	408
Atwater		24	85	907		Bagotville		24	94	068	408
Auassat Kapmehenhiht		24	98	904		Bagotville (Aéroport)		24	94	068	408
Auberivière		24	25	213	421	Baie Thompson		24	85	907	
Aubert-Gallion		24	29	073	428	Baie, La		24	34	060	
Aubert-Gallion		24	29	100	428	Baie-Atibenne	NO	24	62	920	
Aubin		24	89	008	480	Baie-au-Sable		24	83	095	
Aubrey		24	69	017		Baie-aux-Feuilles		24	99	100	
Aubrey Station		24	69	017		Baie-Blanche		24	95	050	
Aubry		24	51	065		Baie-Carrière		24	89	008	480
Aubut		24	13	025		Baie-Claire		24	79	047	
Auchistikunapasunanuch		24	99	060		Baie-Comeau	V	24	96	020	406
Auckland		24	44	003		Baie-Comeau (Aéroport)		24	95	902	
Auclair	MÉ	24	13	045		Baie-Comeau-Hauterive (Aéroport)		24	95	902	
Auclair, Partie		24	13	005		Baie-Creuse		24	80	095	
Audet	MÉ	24	30	055		Baie-d'Hudson	NO	24	99	904	
Audhebourg		24	97	007	412	Baie-d'Urfé		24	66	112	462

Tableau 7 Index des noms de localité, selon la province et le territoire, 2006 (suite)

Nom	Genre	PR	DR	SDR	RMR/ AR	Nom	Genre	PR	DR	SDR	RMR/ AR
Québec (suite)						Baie-Saint-Antoine		24	50	100	
Baie-D'Urfé	V	24	66	112	462	Baie-Saint-Laurent		24	07	047	
Baie-Davis		24	83	070		Baie-Saint-Ludger		24	96	030	406
Baie-de-Carillon		24	76	008		Baie-Saint-Paul	V	24	16	013	
Baie-de-Coacoachou		24	97	007	412	Baie-Saint-Yvon		24	03	010	
Baie-de-Gaspé-Nord		24	03	005		Baie-Sainte-Catherine	MÉ	24	15	065	
Baie-de-Gaspé-Sud		24	03	005		Baie-Sainte-Claire		24	98	020	
Baie-de-Gaspé-Sud, Partie		24	02	902		Baie-Simard		24	81	017	505
Baie-de-Jacques-Cartier		24	97	007	412	Baie-Trinité	VL	24	96	005	
Baie-de-l'Ours		24	80	095		Baie-Trinité-Est		24	96	005	
Baie-de-la-Bouteille	NO	24	62	906		Baie-Trinité-Ouest		24	96	005	
Baie-de-la-Faim		24	70	052	465	Baieville		24	50	100	
Baie-de-la-Terre		24	97	007	412	Baie-Yell		24	80	095	
Baie-de-Shawinigan		24	36	033	444	Baillargeon		24	02	902	
Baie-de-Tire		24	62	060		Baillargeon		24	25	213	421
Baie-de-Vaudreuil		24	71	083	462	Baldwin		24	04	902	
Baie-des-Anglais		24	85	010		Baldwin Mills		24	44	037	
Baie-des-Bacon		24	95	032		Baldwin's Mills		24	44	037	
Baie-des-Bacons		24	71	083	462	Baleine, La		24	98	055	
Baie-des-Brises		24	70	040		Banc, Le		24	79	924	
Baie-des-Capucins		24	04	047		Banlieue-de-Trois-Rivières		24	37	067	442
Baie-des-Cèdres		24	85	030		Barachois		24	02	005	
Baie-des-Chaloupes	NO	24	79	920		Barachois		24	98	015	
Baie-des-Frissons, La		24	08	053	403	Barachois-de-Malbaie		24	02	005	
Baie-des-Grandes-Bergeronnes		24	94	220		Barachois-Nord		24	02	005	
Baie-des-Ha! Ha!		24	98	014		Barachois-Ouest		24	02	005	
Baie-des-Homards		24	97	022		Barade		24	38	035	
Baie-des-Loups		24	97	007	412	Barbotte		24	56	023	
Baie-des-Rochers		24	15	058		Bardy		24	89	008	480
Baie-des-Roses		24	10	065		Barford		24	44	037	
Baie-des-Sables	MÉ	24	08	080		Baribeau		24	90	012	446
Baie-Dorée		24	80	135		Baril		24	89	040	
Baie-Dorval		24	85	905		Barkmere	V	24	78	050	
Baie-du-Febvre	MÉ	24	50	100		Barnard		24	19	025	
Baie-du-Lac		24	72	020	462	Barnston		24	44	037	
Baie-du-Milieu		24	98	802		Barnston-Ouest	MÉ	24	44	045	
Baie-du-Poste		24	99	060		Baronie		24	59	020	462
Baie-du-Renard		24	97	007	412	Barrage McLaren		24	80	145	
Baie-Gillies		24	85	055		Barrage-Bourque		24	83	902	
Baie-Groulx		24	80	095		Barrage-de-Grand-Détour		24	08	053	403
Baie-Hâtée		24	10	065		Barrage-de-Saint-Narcisse		24	37	240	
Baie-James	MÉ	24	99	060		Barrage-du-Grand-Remous		24	34	017	
Baie-Johan-Beetz	MÉ	24	98	035		Barrage-Gouin		24	89	008	480
Baie-Jolie		24	37	067	442	Barrage-Hopkins		24	44	037	
Baie-Jolie		24	89	008	480	Barrage-McLaren		24	80	140	
Baie-Laperrière		24	85	030		Barrage-Mercier		24	83	095	
Baie-Laval		24	95	045		Barrage-Mistigouèche		24	09	902	
Baie-Martin		24	36	033	444	Barrage-Rivière-Rimouski		24	10	043	404
Baie-Moise		24	93	042	410	Barrage-Ruisseau-Plat		24	07	906	
Baie-Noire		24	80	055		Barrage-Saint-Narcisse		24	37	240	
Baie-Obaoca	NO	24	62	918		Barrage-Sainte-Marguerite		24	97	007	412
Baie-Philomène		24	83	095		Barraute	MÉ	24	88	022	
Baie-Rouge		24	98	014		Barré		24	28	040	

Tableau 7 Index des noms de localité, selon la province et le territoire, 2006 (suite)

Nom	Genre	PR	DR	SDR	RMR/ AR	Nom	Genre	PR	DR	SDR	RMR/ AR
Québec (suite)						Bay Mill		24	95	010	
Barrette		24	67	020	462	Bayard		24	79	047	
Barrière		24	89	910		Bayonne		24	14	005	
Barrière, La		24	16	005		Bazin		24	88	902	
Barrière-Béthanie		24	94	068	408	Beacon, Le		24	10	070	
Barrière-Caribou		24	62	060		Beaconsfield	V	24	66	107	462
Barrière-de-la-Chaine, La		24	08	902		Bear		24	45	030	
Barrière-de-la-Tortue		24	83	902		Bear Town		24	46	045	
Barrière-de-Laterrière		24	94	068	408	Bearn		24	85	020	
Barrière-de-Stoneham		24	22	035	421	Béarn	MÉ	24	85	020	
Barrière-du-Lac-des-Neiges		24	21	904		Beattie Point		24	82	025	505
Barrière-du-Maurice, La		24	21	904		Beattyville		24	88	902	
Barrière-Mésy		24	93	020		Beau		24	19	105	421
Barrière-Petit-Lac-Journ		24	91	902		Beau-Vallon		24	51	060	
Barrington		24	68	015		Beaubien		24	17	045	
Barrington Station		24	68	015		Beaucanton		24	99	060	
Barry River		24	84	035		Beauce, partie Lac-du-Portage		24	29	005	
Bartouille		24	88	902		Beauceville	V	24	27	028	
Barville		24	88	022		Beauceville-Est		24	27	028	
Bascatong Lake		24	79	926		Beauceville-Ouest		24	27	028	
Bascatong Point		24	79	926		Beauchamp		24	18	005	
Bas-de-Champlain, Le		24	37	220	442	Beauchampville		24	81	017	505
Bas-de-l'Anse		24	15	013		Beauchastel, Partie		24	86	042	485
Bas-de-la-Baie		24	16	013		Beauchêne		24	85	005	
Bas-de-la-Montagne, Le		24	75	005	462	Beaudet		24	34	904	
Bas-de-Sainte-Rose		24	65	005	462	Beaudoin		24	32	013	
Base militaire de Saint-Jean		24	56	083	459	Beaudoin-Centre		24	39	005	
Base-Radar		24	90	012	446	Beaudry		24	86	042	485
Base-Radar (lac Rainbow)		24	90	012	446	Beauglen		24	05	077	
Basilique-Sainte-Anne		24	21	030		Beauharnois	V	24	70	022	462
Baskatong		24	83	095		Beaujeu		24	71	020	
Baskatong Lake (Aéroport)		24	83	095		Beaulac		24	31	008	
Basse-Ville		24	23	027	421	Beaulac		24	62	037	
Bassignac		24	86	042	485	Beaulac-Garthy	MÉ	24	31	008	
Bassin		24	01	023		Beaumont	MÉ	24	19	105	421
Bassin, Le		24	70	052	465	Beaumont		24	90	012	446
Bassin-de-Chambly		24	57	005	462	Beaumont-Est		24	19	105	421
Bassin-de-Châteauguay		24	67	050	462	Beaumont-la-Ronce		24	17	070	
Bassin-de-la-Chaudière		24	25	213	421	Beauport		24	23	027	421
Bassin-du-Lièvre		24	81	017	505	Beauport-Est		24	23	027	421
Bastien, Le		24	90	012	446	Beauport-Ouest		24	23	027	421
Bateman Bay		24	99	060		Beaupré	V	24	21	025	
Batesville		24	78	055		Beaurepaire		24	66	107	462
Batiscan	MÉ	24	37	210		Beaurivage		24	33	025	
Batiscan-Station		24	37	210		Beauséjour		24	10	043	404
Batoche		24	31	008		Beauséjour		24	13	070	
Batoche		24	70	052	465	Beausoleil		24	52	007	462
Batture-Agômbama		24	51	015		Beauvoir		24	43	027	433
Batture-d'Argent, La		24	78	075		Beaux-Rivages		24	79	078	
Batture-de-Roche		24	79	115		Beaver		24	69	060	
Baudin		24	89	902		Beaver Crossing		24	69	060	
Baune		24	97	007	412	Bécancour	V	24	38	010	442
Baurette		24	67	020	462	Beccquets		24	38	060	

Tableau 7 Index des noms de localité, selon la province et le territoire, 2006 (suite)

Nom	Genre	PR	DR	SDR	RMR/ AR	Nom	Genre	PR	DR	SDR	RMR/ AR
Québec (suite)						Bellin		24	99	902	
Bédard		24	79	060		Belmina		24	31	035	
Bédard-Landing		24	43	027	433	Beloeil	V	24	57	040	462
Bedford	V	24	46	035		Beloil (Aéroport)		24	57	040	462
Bedford	CT	24	46	040		Belval		24	19	025	
Beebe		24	45	008		Belvédère		24	23	027	421
Beebe Jonction		24	45	008		Belvédère		24	71	065	462
Beebe Junction		24	45	008		Belvedere Heights		24	43	027	433
Beebe Plain		24	45	008		Belvédère-Heights		24	45	055	433
Beech Grove		24	82	030	505	Bennett		24	31	040	
Beech Ridge		24	76	008		Béranger		24	46	050	
Begin		24	94	250		Berceau-de-Kamouraska		24	14	050	
Bégin	MÉ	24	94	250		Bergeron		24	16	005	
Bégon		24	11	010		Bergeron		24	33	045	
Beith		24	69	050		Bergeronnes		24	95	018	
Bel-Horizon		24	43	027	433	Bergerville		24	23	027	421
Bélaïr		24	23	027	421	Berlinguet, Partie		24	89	008	480
Bélaïr		24	23	072	421	Bernadette		24	25	213	421
Béland		24	29	013		Bernatchez		24	18	015	
Bélangier		24	13	020		Bernier		24	32	013	
Bélangier		24	65	005	462	Bernier		24	56	065	
Belcourt	MÉ	24	89	050		Bernières		24	25	213	421
Belgoville		24	36	033	444	Bernierville		24	32	013	
Bell Falls		24	76	052		Berry	MÉ	24	88	070	
Bell Mount		24	84	055		Berryer		24	17	065	
Bellarmin		24	30	070		Bersimis		24	96	802	
Bellavance		24	07	902		Berthelot		24	20	010	421
Belle Plage		24	71	090	462	Berthier		24	52	040	
Belle-Anse		24	02	005		Berthier, Non Organisé		24	79	912	
Belle-Rivière		24	74	005	462	Berthier-en-Bas		24	18	065	
Belle-Rivière	NO	24	93	908		Berthier-Jonction		24	52	040	
Belle-Vallée		24	68	005		Berthier-sur-Mer	MÉ	24	18	065	
Belleau		24	25	213	421	Berthierville	V	24	52	035	
Bellechasse Non Organisé		24	19	090		Bertrame		24	79	060	
Bellecombe		24	86	042	485	Berubé		24	21	010	
Bellecourt		24	97	007	412	Bérubé		24	17	030	
Bellefeuille		24	41	020		Betchouane		24	98	040	
Bellefeuille		24	75	017	462	Béthanie	MÉ	24	48	005	
Bellefeuille		24	87	050		Bethany		24	48	005	
Bellerive		24	70	052	465	Bethany		24	76	008	
Bellerive-Station		24	79	030		Béthel		24	48	020	
Bellerive-sur-le-Lac		24	79	030		Béthléem		24	41	027	
Belles-Amours		24	97	007	412	Béthléhem		24	41	027	
Belleterre	V	24	85	065		Betsiamites	IRI	24	96	802	
Bellevue		24	04	037		Bevean Mines		24	88	902	
Bellevue		24	32	045		Bevin		24	78	060	
Bellevue		24	53	020		Biart		24	22	902	
Bellevue		24	67	055	462	Biddy's Hole		24	84	070	
Bellevue		24	71	065	462	Biencourt	MÉ	24	13	055	
Bellevue		24	91	042		Bienvenu		24	87	090	
Bellevue-Jonction		24	53	020		Bienville		24	25	213	421
Bellevue-Station		24	67	055	462	Big Dam		24	22	020	421
Belley		24	16	055		Big Mesh		24	98	012	

Tableau 7 Index des noms de localité, selon la province et le territoire, 2006 (suite)

Nom	Genre	PR	DR	SDR	RMR/ AR	Nom	Genre	PR	DR	SDR	RMR/ AR
Québec (suite)						Bois-des-Hurons		24	33	115	
Big Willow-Bed		24	98	902		Bois-du-Curé		24	59	035	454
Bigelow Wells Blake et McGill		24	79	005		Bois-Franc	MÉ	24	83	085	
Bigras-Island		24	65	005	462	Bois-Franc, Le		24	71	125	
Bilodeau		24	91	015		Boisbriand	V	24	73	005	462
Bingham		24	71	133		Boisbuisson		24	04	902	
Birch Manor		24	81	017	505	Boischatel	MÉ	24	21	045	421
Birchton		24	41	038		Boisclerc		24	85	907	
Biron		24	06	013		Boishébert		24	97	007	412
Bisailon		24	89	040		Boisseau		24	89	902	
Bishopton		24	41	117		Boisvert		24	13	020	
Bissonnette		24	63	060		Boisvert		24	32	065	
Bissot		24	97	007	412	Boisville		24	01	023	
Black Cape		24	05	070		Boivin		24	26	022	
Black Lake		24	31	084	430	Bolduc		24	29	045	
Blackburn		24	91	020		Bolger		24	88	902	
Blackpool		24	68	005		Bolton Centre		24	45	095	
Blagousse		24	16	048		Bolton Forest		24	45	093	
Blainville	V	24	73	015	462	Bolton Glen		24	46	065	
Blais		24	31	135		Bolton West		24	46	065	
Blais, Partie		24	07	908		Bolton-Centre		24	45	095	
Blake		24	83	032		Bolton-Est	MÉ	24	45	095	
Blanc-Sablon	MÉ	24	98	005		Bolton-Ouest	MÉ	24	46	065	
Blanche		24	80	085		Bolton-Sud		24	45	095	
Blanche Mills		24	80	055		Bon-Conseil		24	49	075	
Blanche-Mills		24	80	050		Bon-Conseil Station		24	49	058	447
Blanchet		24	02	902		Bon-Désir		24	95	018	
Blanchet		24	26	070	421	Bon-Pasteur		24	23	027	421
Blandford		24	39	170		Bon-Secours		24	17	078	
Blaquière		24	01	023		Bonaventure	V	24	05	045	
Bleu		24	15	058		Bonaventure (Aéroport)		24	05	045	
Blouin		24	19	068	421	Bonaventure Island		24	02	005	
Blouse, La		24	71	125		Bonaventure, Non Organisé		24	05	902	
Blue Hills		24	77	050		Bonaventure-Est		24	05	045	
Blue Sea	MÉ	24	83	045		Bonaventure-Ouest		24	05	045	
Blue Sea Lake		24	83	045		Bondville		24	46	075	
Board Dam		24	84	902		Bonin, Partie		24	89	008	480
Bocage		24	30	025		Bonne-Espérance	MÉ	24	98	010	
Bocage, Le		24	13	095		Bonnecamp		24	04	902	
Bochart		24	91	902		Bonnerterre		24	41	037	
Bogton		24	68	005		Bonsecours	MÉ	24	42	040	
Boilard		24	32	065		Boom Camp		24	85	075	
Boileau	MÉ	24	80	115		Boom Defence, La		24	03	005	
Boiler, Le		24	85	907		Boom, Le		24	04	047	
Boilleau		24	94	220		Booth		24	84	065	
Bois		24	34	135		Booth		24	85	907	
Bois-Blanc		24	51	045		Booth's Beach		24	43	027	433
Bois-Brûlé		24	03	005		Bordeaux		24	66	023	462
Bois-d'Angoulême		24	53	052	454	Borden Point		24	82	025	505
Bois-de-Grandmont		24	93	035		Border Beacon		24	99	902	
Bois-des-Acadiens		24	53	052	454	Borgia		24	22	902	
Bois-des-Bel		24	12	060		Boscobel		24	42	060	
Bois-des-Filion	V	24	73	030	462	Boscoville		24	62	030	

Tableau 7 Index des noms de localité, selon la province et le territoire, 2006 (suite)

Nom	Genre	PR	DR	SDR	RMR/ AR	Nom	Genre	PR	DR	SDR	RMR/ AR
Québec (suite)						Bradore Bay		24	98	005	
Botreaux		24	69	037		Bradore-Bay		24	98	005	
Botrel		24	17	060		Bramhalls		24	49	040	
Bouchard		24	73	015	462	Branche-Nord, La		24	08	010	
Boucherville	V	24	58	033	462	Brandon		24	62	075	
Bouchette	MÉ	24	83	050		Bras		24	26	063	
Boucle-des-Rapides		24	07	908		Bras-d'apic		24	17	045	
Boudreau Corners		24	44	071	433	Bras-Sault-à-la-Puce		24	21	035	421
Boudreau-Corners		24	44	071	433	Bras-Weller-Rivière		24	34	090	
Bouée-Gagnon, La		24	83	095		Brassard		24	62	085	
Bouffard Hill		24	41	085		Brasset		24	03	005	
Bougainville		24	02	005		Brassier		24	89	902	
Bouganville		24	97	007	412	Brazel Neighbourhood		24	41	038	
Boulangier		24	92	015		Breakeyville		24	25	213	421
Boulay		24	07	057		Breault		24	50	023	
Boulé		24	87	030		Brébeuf		24	06	020	
Boullais, Les		24	21	030		Brébeuf	PE	24	78	075	
Boullé		24	35	908		Brèche-à-Manon		24	02	010	
Boulogne		24	49	048	447	Breckenridge		24	82	030	505
Boundary		24	30	025		Brehault		24	36	033	444
Bourassa		24	89	008	480	Brennan		24	83	010	
Bourbeau Lake		24	99	060		Brennan Hills		24	83	010	
Bourbon		24	39	170		Brennan's Hill		24	83	010	
Bourbonnais		24	19	062		Brentwood		24	58	227	462
Bourbonnière		24	74	005	462	Breslay		24	66	023	462
Bourdages		24	05	060		Brésolettes		24	23	027	421
Bourg-d'Aquin		24	54	048	452	Brest		24	97	007	412
Bourg-la-Reine		24	23	027	421	Bretagne		24	14	005	
Bourg-les-Neiges		24	21	010		Bridge		24	23	027	421
Bourg-Louis		24	34	128		Bridgetown		24	69	010	
Bourg-Louis-Station		24	34	128		Bridgeville		24	02	005	
Bourg-Royal		24	23	027	421	Brie		24	19	050	
Bourgault		24	17	070		Brigham	MÉ	24	46	090	
Bourgeois		24	89	040		Brighton		24	17	030	
Bourget		24	94	260		Brill		24	46	065	
Bourmont		24	88	902		Brilliant Cove		24	03	005	
Bournival		24	51	025		Brion Island		24	01	042	
Bousquet		24	86	042	485	Brisay		24	98	904	
Bout-de-l'Île		24	66	023	462	Brise-Culotte		24	37	210	
Bout-du-Bois-Dansant, Le		24	71	140		Brise-du-Lac		24	62	053	
Bout-du-Monde		24	51	060		Brise-Lame, Le		24	01	023	
Boutet		24	07	910		Bristol	MÉ	24	84	005	
Bouthillier		24	79	022		Bristol Mines		24	84	005	
Bowman	MÉ	24	80	145		Bristol Ridge		24	84	005	
Bown		24	41	070		Bristol-les-Mines		24	84	005	
Boyer		24	19	110		Britannia Mills		24	54	072	
Boyer		24	79	078		Broadlands		24	06	035	
Boyer Point		24	66	127	462	Brochet		24	90	012	446
Boyer-Ouest		24	79	060		Brochu		24	89	008	480
Boynton		24	44	050		Brodeur		24	83	088	
Brabazon		24	83	085		Brodeurville		24	40	047	
Bradley		24	82	030	505	Brome	VL	24	46	070	
Brador		24	98	005		Brome Lake		24	46	075	

Tableau 7 Index des noms de localité, selon la province et le territoire, 2006 (suite)

Nom	Genre	PR	DR	SDR	RMR/ AR	Nom	Genre	PR	DR	SDR	RMR/ AR
Québec (suite)						Burbank Pond		24	40	047	
Brome Mountain		24	46	075		Bureau		24	89	008	480
Brome Pond		24	46	075		Bureau-Lacroix		24	29	073	428
Brome-Centre		24	46	075		Burgerville		24	83	050	
Bromont	V	24	47	005	450	Burks Corner		24	80	070	
Bromont-Deux		24	47	005	450	Burks Corners		24	80	070	
Brompton Gore		24	42	032		Burnet		24	82	025	505
Bromptonville		24	43	027	433	Burnside		24	74	005	462
Brookbury		24	41	070		Burnt Creek		24	97	914	
Brookdale		24	80	115		Burroughs Falls		24	44	050	
Brooklet		24	69	045		Burtonville		24	56	023	
Brookline		24	58	227	462	Bury	MÉ	24	41	070	
Brookport		24	46	090		Bussière		24	50	005	
Brossard	V	24	58	007	462	Bute		24	32	045	
Brosseau		24	58	007	462	Butte-à-Cailla		24	16	023	
Brouage		24	97	007	412	Butte-à-Chandonnet, La		24	38	070	
Broughton Station		24	31	135		Butte-à-Julie, La		24	15	013	
Broughton-Ouest		24	31	135		Buttereau-Vert, Le		24	01	023	
Broughton-Station		24	31	135		Butternut Flat		24	45	060	
Brown Hill		24	45	025		By		24	79	926	
Brown's Hill		24	45	025		Cabanage, Le		24	94	205	
Brownleigh		24	40	047		Cabane-du-Teuil, La		24	07	914	
Browns Gore		24	74	005	462	Cabane-Noire, La		24	01	023	
Brownsburg		24	76	043		Cabane-Ronde		24	64	015	462
Brownsburg Annex		24	76	020	468	Cabano	V	24	13	070	
Brownsburg Road		24	76	043		Caché Lake		24	99	060	
Brownsburg-Chatham	V	24	76	043		Cache, La		24	05	902	
Bruchési		24	73	035	462	Cache, La		24	86	042	485
Brucy		24	71	060	462	Cache-Canada		24	34	902	
Brûlé		24	03	010		Cache-Cinq		24	96	015	406
Brûlis-à-Thyme, Le		24	98	040		Cache-Douze		24	96	015	406
Brunelle		24	37	067	442	Cache-Quatre		24	96	015	406
Brunet		24	79	088		Cache-Trois		24	96	015	406
Bruno-Jonction		24	58	037	462	Cachée		24	37	235	
Bryant's Landing		24	45	085		Cachette-chez-Ringuette, La		24	91	010	
Bryson		24	69	037		Cacouna		24	12	055	
Bryson	MÉ	24	84	025		Cacouna	IRI	24	12	804	
Bryson		24	84	040		Cacouna-Est		24	12	043	
Brysons		24	69	030		Cacouna-Station		24	12	060	
Brysonville		24	69	030		Cacouna-Sud		24	12	060	
Bûché-à-Louis-Rehel, Le		24	05	902		Cadieux		24	89	008	480
Bûché-à-Médé, Le		24	02	902		Cadillac		24	86	042	485
Buckingham		24	81	017	505	Cadillac, Partie		24	86	042	485
Buckingham-Jonction		24	81	017	505	Cadot		24	63	030	
Buckland		24	19	010		Cadrin		24	19	062	
Buckland-Est		24	19	010		Café		24	89	050	
Bugeaud		24	05	025		Caillou-du-Pied-de-Saint-Roch, Le		24	20	030	421
Buies		24	88	902		Cairnside		24	69	030	
Buissons, Station de recherche des		24	96	030	406	Caldwell		24	84	005	
Bull Pen		24	22	025	421	Cale-à-Ben, La		24	01	023	
Bulstrode		24	39	150		Cale-à-Fatima, La		24	01	023	
Bulwer		24	41	038		Cale-à-Will, La		24	01	023	
Bungay, Partie		24	14	902		Californie		24	52	090	

Tableau 7 Index des noms de localité, selon la province et le territoire, 2006 (suite)

Nom	Genre	PR	DR	SDR	RMR/ AR	Nom	Genre	PR	DR	SDR	RMR/ AR
Québec (suite)						Campbell Corners		24	46	017	
Calimitié River		24	87	085		Campbell Mines		24	99	060	
Calixa-Lavallée	PE	24	59	030		Campbell Point		24	99	060	
Call Mill		24	46	075		Campbell, Partie Ouest		24	79	088	
Call's Mills		24	46	075		Campbell's Bay	MÉ	24	84	030	
Callières		24	15	058		Campbell's Corner		24	32	058	
Callières		24	23	027	421	Campeau		24	85	005	
Calumet		24	76	052		Camping-Lavoie		24	10	065	
Calumet Island		24	84	035		Campion		24	79	005	
Calvaire, Le		24	23	072	421	Canaan		24	47	020	450
Calway		24	27	043		Canatiché		24	97	902	
Camatose		24	83	902		Canco Island		24	97	007	412
Cameron		24	83	050		Candiac	V	24	67	020	462
Camp des Vingt et un Lacs		24	62	037		Caniapiscau	NO	24	97	908	
Camp Fortune		24	82	025	505	Cann		24	90	012	446
Camp Kinkora		24	77	065		Cannes-de-Roches		24	02	005	
Camp Laclouwhi		24	61	040		Cannon		24	28	045	
Camp le Capitaine		24	62	025		Cannon		24	97	022	
Camp Lemoine		24	99	060		Canon		24	58	227	462
Camp Marcel		24	62	020		Canrobert		24	55	008	
Camp Valcartier		24	22	025	421	Canterbury		24	41	070	
Camp-à-Alexandre-Lévesque, Le		24	07	908		Cantic		24	56	023	
Camp-à-Fabien, Le		24	07	908		Cantic-Station		24	56	023	
Camp-Beaulieu, Le		24	07	908		Cantin		24	26	070	421
Camp-Beaugard, Le		24	83	095		Cantley	MÉ	24	82	020	505
Camp-C.I.P.		24	85	907		Canton		24	19	117	
Camp-Comfort		24	31	008		Canton Patapédia		24	06	060	
Camp-Cyprès		24	62	912		Canton-Arnaud		24	97	007	412
Camp-de-la-Grippe, Le		24	07	040		Canton-Bégin		24	94	250	
Camp-de-la-Robine, Le		24	06	902		Canton-des-Roches		24	14	080	
Camp-du-Curé, Le		24	07	910		Canton-Jetté		24	07	035	
Camp-du-Prospecteur, Le		24	93	075		Canton-Pelletier		24	92	065	
Camp-du-Vieillard, Le		24	04	902		Canuta		24	74	005	462
Camp-Ernest, Le		24	07	904		Cap aux Rets		24	16	013	
Camp-Faribault, Le		24	08	902		Cap d'Espoir		24	02	005	
Camp-Fortune		24	82	025	505	Cap Martin		24	16	055	
Camp-Garde-Feu, Le		24	89	008	480	Cap, Le		24	23	027	421
Camp-Indien, Le		24	94	930		Cap-à-l'Aigle		24	15	013	
Camp-Isaac		24	85	907		Cap-à-l'Original		24	10	065	
Camp-Johnson, Le		24	03	904		Cap-à-l'Original		24	10	065	
Camp-Marcel		24	62	020		Cap-à-l'Orme		24	66	023	462
Camp-Mercier		24	21	904		Cap-à-l'Ours		24	04	005	
Camp-Michaud		24	79	926		Cap-à-la-Baleine		24	08	023	
Camp-Nector, Le		24	08	005		Cap-à-la-Branche		24	16	023	
Camp-Ouareau		24	62	055		Cap-au-Bouleau		24	16	005	
Camp-Quatre, Le		24	04	010		Cap-au-Renard		24	04	030	
Camp-Quatre, Le		24	85	907		Cap-aux-Corbeaux		24	16	013	
Camp-Richelieu		24	82	035	505	Cap-aux-Meules		24	01	023	
Camp-Soucy, Le		24	07	914		Cap-aux-Oies		24	16	048	
Camp-Trente-Cinq, Le		24	85	907		Cap-aux-Os		24	03	005	
Camp-Trente-Neuf, Le		24	02	902		Cap-Blanc		24	23	027	421
Camp-Trente-Six, Le		24	02	902		Cap-Bon-Ami		24	03	005	
Camp-Vingt-Cinq, Le		24	85	907		Cap-Brûlé		24	21	902	

Tableau 7 Index des noms de localité, selon la province et le territoire, 2006 (suite)

Nom	Genre	PR	DR	SDR	RMR/ AR	Nom	Genre	PR	DR	SDR	RMR/ AR
Québec (suite)						Carmel		24	49	080	
Cap-Chat	V	24	04	047		Caroline		24	55	037	
Cap-Chat, Partie		24	04	902		Caron		24	86	042	485
Cap-Chat-Est		24	04	047		Carpentier		24	89	050	
Cap-Colombier		24	95	050		Carrier		24	25	213	421
Cap-d'Espoir		24	02	005		Carrier Jonction		24	25	213	421
Cap-de-la-Madeleine		24	37	067	442	Carrier-Jonction		24	25	213	421
Cap-de-la-Madeleine-Est		24	37	067	442	Carrière		24	30	050	
Cap-de-la-Madeleine-Ouest		24	37	067	442	Carroll		24	84	070	
Cap-de-Rabast		24	98	020		Carrs		24	69	060	
Cap-des-Pilotes, Le		24	08	053	403	Carter		24	03	005	
Cap-des-Rosiers		24	03	005		Cartier		24	70	035	
Cap-des-Rosiers-Est		24	03	005		Cartier, Partie		24	62	912	
Cap-du-Saumon		24	15	013		Cartierville		24	66	023	462
Cap-Gaspé		24	03	005		Casault		24	18	050	
Cap-Ouest		24	94	068	408	Casavant		24	54	048	452
Cap-Rouge		24	23	027	421	Casavant, Parc industriel		24	59	010	462
Cap-Sain		24	15	013		Cascades		24	82	025	505
Cap-Saint-Ignace	MÉ	24	18	045		Cascades-Malignes	NO	24	83	904	
Cap-Saint-Ignace-Station		24	18	045		Cascapédia		24	05	077	
Cap-Saint-Jacques		24	66	023	462	Cascapédia-Saint-Jules	MÉ	24	05	077	
Cap-Saint-Martin		24	65	005	462	Casey		24	90	012	446
Cap-Santé	V	24	34	030		Casgrain		24	21	030	
Cap-Seize		24	04	902		Casgrain et Leverrier		24	17	015	
Cap-Tourmente		24	21	020		Cassville		24	44	050	
Cap-Vert		24	01	023		Castagnier		24	88	015	
Cape Alright		24	01	023		Castelnaud		24	17	010	
Cape Cove		24	02	005		Castelnaud		24	62	914	
Cape Hopes Advance		24	99	902		Castle Gardens		24	58	227	462
Cape Jones (Aéroport)		24	98	904		Castlebar		24	40	047	
Capelton		24	45	055	433	Castonguay		24	07	047	
Caplan	MÉ	24	05	060		Castor		24	77	012	
Caplan-Ouest		24	05	060		Castor		24	78	032	
Caps-de-Maria		24	06	013		Castors, Les		24	93	075	
Caps-Saint-Fidèle		24	15	013		Catalogne		24	07	908	
Capucins		24	04	047		Catfish Dépôt		24	83	902	
Capweak		24	90	012	446	Cathcart		24	62	065	
Carey's Hill		24	05	070		Cauchon		24	21	904	
Careys Hill		24	05	070		Caughnawaga 14		24	67	802	462
Caribou		24	90	027		Causapscal	V	24	07	018	
Carignan		24	57	005	462	Causapscal-Station		24	07	018	
Carignan	V	24	57	010	462	Cave, La		24	44	023	
Carignan		24	90	012	446	Cavernes, Les		24	09	005	
Carillon		24	76	008		Cavignac		24	54	100	
Carleton		24	06	013		Cawood		24	84	050	
Carleton Centre		24	06	013		Caxton		24	51	075	
Carleton-Centre		24	06	013		Cayamant	MÉ	24	83	040	
Carleton-Ouest		24	06	013		Cazaville		24	69	070	
Carleton-sur-Mer	V	24	06	013		Cazeau		24	21	035	421
Carleton-sur-Mer (Aéroport)		24	06	013		Cécile		24	70	052	465
Carlin		24	76	052		Cedar Bay		24	99	060	
Carlin Corners		24	76	052		Cedar Park		24	66	097	462
Carlisle		24	05	040		Cedar Park Station		24	66	097	462

Tableau 7 Index des noms de localité, selon la province et le territoire, 2006 (suite)

Nom	Genre	PR	DR	SDR	RMR/ AR	Nom	Genre	PR	DR	SDR	RMR/ AR
Québec (suite)						Chapais		24	17	010	
Cedar Rapids		24	79	110		Chapais	V	24	99	020	
Cedar Rapids (Aéroport)		24	99	005		Chapais (Aéroport)		24	99	020	
Cedarbrook		24	71	105	462	Chapeau		24	84	082	
Cedardale		24	45	055	433	Chapeau		24	84	090	
Cedars		24	71	050	462	Chapel Corner		24	46	050	
Cedarville		24	45	020		Chapel's Corner		24	46	050	
Cédrière, La		24	03	020		Chapleau		24	51	065	
Cédrière, La		24	18	070		Chapleau-Station		24	77	060	
Centerville		24	76	043		Charest		24	89	040	
Central Pontiac		24	84	010		Charette	MÉ	24	51	080	
Centre-Kelly		24	46	058		Charge, La		24	16	023	
Centre-Monseigneur-Guay		24	25	213	421	Charland		24	79	912	
Centre-Saint-François		24	69	065		Charlebois		24	77	012	
Ceramic		24	85	907		Charlebois Point		24	66	097	462
Céramic		24	85	907		Charlemagne	V	24	60	005	462
Cerry		24	97	007	412	Charles-Lynch Place		24	84	082	
Chabot		24	80	045		Charlesbourg		24	23	027	421
Chabot, Partie		24	14	902		Charlesbourg-Est		24	23	027	421
Chacoura		24	51	035		Charlesbourg-Ouest		24	23	027	421
Chafaud-du-Basque		24	15	065		Charlevoix (Aéroport)		24	15	005	
Chahoon		24	36	033	444	Charlevoix-Ouest, partie Lac-des-					
Chain Ponds		24	45	115		Martres		24	16	902	
Chalet-des-Roys		24	39	077	440	Charlotte		24	54	072	
Chalet-Lyman, Le		24	10	065		Charnay		24	97	007	412
Chaleurs		24	05	070		Charny		24	25	213	421
Chalifoux		24	83	050		Charpenay		24	97	007	412
Chaloupe		24	98	055		Charpentier		24	41	020	
Chalto		24	30	050		Charrington		24	44	003	
Chambly	V	24	57	005	462	Charteris		24	84	015	
Chambly-Richelieu		24	55	057	462	Chartier-Versailles		24	56	097	
Chambord	MÉ	24	91	020		Chartierville	MÉ	24	41	020	
Chambord-Jonction		24	91	020		Chasseur		24	22	902	
Chameran		24	66	023	462	Chatboro		24	76	043	
Champ-des-Gouffres		24	98	020		Château-Bigot		24	23	027	421
Champ-Fleuri		24	65	005	462	Château-Bleu		24	78	032	
Champcoeur		24	88	015		Château-d'Eau		24	23	027	421
Champigny		24	23	027	421	Château-d'Eau		24	93	042	410
Champion		24	06	045		Château-Lac-Beauport		24	22	040	421
Champlain	MÉ	24	37	220	442	Château-Richer	V	24	21	035	421
Champlain, partie Réservoir-Blanc		24	89	008	480	Château-Richer-Station		24	21	035	421
Champlain-Station		24	37	220	442	Châteaubriand		24	32	065	
Champneuf	MÉ	24	88	005		Châteauguay	V	24	67	050	462
Champou		24	04	902		Châteauguay		24	67	055	462
Champrodon		24	83	902		Châteauguay Park		24	67	050	462
Chandler	V	24	02	028		Châteauguay-Bassin		24	67	050	462
Chandler Station		24	02	028		Châteauguay-Centre		24	67	050	462
Chandler West		24	02	028		Châteauguay-Heights		24	67	050	462
Chandler-Ouest		24	02	028		Châteauguay-Station		24	67	050	462
Chandonnet		24	32	050		Châteauevert		24	89	008	480
Channel		24	45	085		Chatham		24	76	043	
Chantecler		24	77	022		Châtillon		24	50	085	
Chantelle		24	62	047		Chaudière		24	25	213	421
						Chaudière-Bassin		24	25	213	421

Tableau 7 Index des noms de localité, selon la province et le territoire, 2006 (suite)

Nom	Genre	PR	DR	SDR	RMR/ AR	Nom	Genre	PR	DR	SDR	RMR/ AR
Québec (suite)						Chester-Ouest		24	39	030	440
						Chesterville	MÉ	24	39	030	440
Chaudière-Jonction		24	25	213	421	Chevalier		24	23	027	421
Chaudron, Le		24	18	020		Chevalier		24	98	010	
Chaufferie, La		24	93	070	410	Chevery		24	98	015	
Chaumonot		24	22	902		Chevrefils		24	40	017	
Chaumont		24	33	045		Chez Alcide		24	37	225	
						Chez David		24	95	050	
Chaussée-du-Moulin, La		24	01	023		Chez Geoffrion		24	72	032	462
Chauveau		24	15	902		Chez Norbert		24	95	050	
Chauvigny		24	94	068	408	Chibougamau	V	24	99	025	
Chavigny		24	35	005		Chibougamau (Aéroport)		24	99	060	
Chavigny, Partie		24	34	904		Chichester	CT	24	84	090	
Chazel		24	87	095		Chico		24	97	902	
Chazel	MÉ	24	87	095		Chicoine		24	48	045	
Chelsea		24	82	025	505	Chicot		24	72	005	462
Chelsea	MÉ	24	82	025	505	Chicoutillette		24	95	010	
Chelsea Falls		24	82	025	505	Chicoutimi		24	94	068	408
						Chicoutimi, partie Rivière-à-Mars		24	94	928	
Chemin des Raymond		24	12	072	405	Chicoutimi-Centre		24	94	068	408
Chemin-Colomb		24	43	027	433	Chicoutimi-Est		24	94	068	408
Chemin-Craig		24	25	213	421	Chicoutimi-Nord		24	94	068	408
Chemin-de-l'Annonciation		24	72	032	462	Chicoutimi-Ouest		24	94	068	408
Chemin-de-la-Rivière-du-Nord		24	74	005	462						
						Chiman Uchimaskwaw		24	99	060	
Chemin-des-Buttes		24	01	023		Chinusaw Pachistiwakan		24	99	060	
Chemin-des-Pins		24	82	025	505	Chiputachikwan		24	99	902	
Chemin-des-Pointes		24	33	045		Chisasibi	VC	24	99	055	
Chemin-du-Lac		24	12	080	405	Chisasibi	TC	24	99	814	
Chemin-du-Petit-Lac		24	74	005	462						
						Choisy		24	71	100	462
Chemin-Gentilly		24	58	227	462	Chomedey		24	65	005	462
Chemin-Goshan		24	42	100		Chopin		24	62	914	
Chemin-Grand-Saint-Charles		24	74	005	462	Choquette		24	18	045	
Chemin-Guay		24	62	060		Chouinard		24	89	008	480
Chemin-Marconi		24	01	023							
						Christ-Roi		24	83	065	
Chemin-Neuf		24	19	020		Christie		24	04	030	
Chemin-Saint-Henri		24	74	005	462	Christieville		24	77	050	
Chemin-Taché		24	12	010		Christieville Station		24	77	043	
Cheminis		24	85	100		Church		24	83	040	
Chenail-du-Moine		24	53	065	454						
						Chute-à-Caron		24	94	068	408
Chenaux, Les		24	93	075		Chute-à-la-Savane		24	93	075	
Chénéville	MÉ	24	80	103		Chute-aux-Galets		24	94	245	
Chénier		24	39	025		Chute-aux-Outardes	VL	24	96	035	406
Chénier		24	83	032		Chute-des-Georges		24	94	245	
Chénier, Partie		24	10	075							
						Chute-des-Passes	NO	24	92	902	
Cherbourg		24	08	005		Chute-des-Passes		24	94	930	
Cherbourg-Centre		24	08	015		Chute-du-Diable		24	93	065	
Cherbourg-Est		24	08	005		Chute-du-Grand-Calumet		24	84	035	
Cherbourg-Ouest		24	08	010		Chute-du-Pin-Rouge		24	85	907	
Chéribourg		24	45	115							
						Chute-Panet		24	34	128	
Chérisy		24	02	028		Chute-Rouge		24	83	088	
Cherrier		24	60	013	462	Chute-Saint-Philippe	MÉ	24	79	065	
Cherry River		24	45	115		Chute-Shipshaw		24	94	068	408
Chertsey	MÉ	24	62	047		Chute-Victoria		24	79	065	
Chesham		24	30	010							
Chester-Est	CT	24	39	035							
Chester-Nord		24	39	042							

Tableau 7 Index des noms de localité, selon la province et le territoire, 2006 (suite)

Nom	Genre	PR	DR	SDR	RMR/ AR	Nom	Genre	PR	DR	SDR	RMR/ AR
Québec (suite)						Club-Banc-de-Sable, Le		24	21	035	421
Chutes Kiask		24	88	902		Club-du-Faisan		24	49	058	447
Chutes-de-la-Montagne		24	83	095		Club-Grégoire		24	90	012	446
Chutes-de-Sainte-Ursule		24	51	040		Club-Hermitage		24	45	072	433
Chutes-MacDougall		24	22	020	421	Club-Iroquois		24	90	027	
Chutes-Murdock-Wilson		24	94	068	408	Club-Jacques-Cartier		24	90	012	446
Chutes-Paugan		24	83	005	505	Club-La Cabane, Le		24	21	904	
Chutes-Pérignonka		24	93	075		Club-Triton		24	90	027	
Cigāk Octigwān		24	89	910		Club-Val-Joli		24	51	015	
Cigonicananik Pokodinan		24	85	907		Clyde		24	78	115	
Cimetière-à-Chevreuils, Le		24	02	902		Clyde Corners		24	69	060	
Cimon		24	94	068	408	Coalpit Bay		24	85	010	
Cinquante-Sept, Le		24	07	910		Coaticook	V	24	44	037	
Cité-de-Jacques-Cartier		24	58	227	462	Coaticook-Nord		24	44	037	
Cité-de-la-Mode		24	66	023	462	Coffee		24	89	050	
Cité-des-Jeunes		24	71	083	462	Coffey		24	69	060	
Cité-des-Pins		24	63	048		Coin-chez-Leblanc		24	84	082	
Cité-du-Havre		24	66	023	462	Coin-de-la-Petite-Mine		24	39	020	
Cité-Provence		24	31	084	430	Coin-des-Îles		24	93	035	
Claire		24	77	012		Coin-des-Soeurs, Le		24	76	008	
Clairvaux-de-Bagot		24	54	090	452	Coin-Douglas		24	68	040	
Clapham		24	31	100		Coin-du-Banc		24	02	005	
Clapham, Huddersfield et Leslie		24	84	055		Coin-du-Bonjour, Le		24	08	902	
Clapperton		24	06	005		Coin-du-Quatre		24	87	035	
Clarenceville		24	56	010		Coin-du-Rang-Lafrance, Le		24	07	030	
Clarenceville-Est		24	56	010		Coin-Lavigne		24	62	912	
Clarendon	MÉ	24	84	015		Coin-Racey		24	41	038	
Clarendon Front		24	84	015		Coin-Rond		24	57	050	
Clarendon Station		24	84	015		Coin-Saint-Philippe		24	39	030	440
Clark Brook		24	06	040		Coin-Simoneau, Le		24	08	902	
Clarke		24	07	908		Colbert		24	34	128	
Clarke City		24	97	007	412	Colbert, Parc		24	23	027	421
Clearys		24	47	040		Coleraine		24	31	045	
Clément		24	83	032		Coleraine Station		24	31	045	
Clemow		24	83	032		Coleraine-Station		24	31	045	
Clemville		24	02	047		Collines-du-Basque	NO	24	03	904	
Clercs-Saint-Viateur		24	88	075	481	Collinsville		24	43	027	433
Clérycy		24	86	042	485	Colomb		24	02	015	
Clermont	V	24	15	035		Colombier	MÉ	24	95	050	
Clermont	CT	24	87	110		Colombière		24	89	008	480
Clerval	MÉ	24	87	075		Colombourg		24	87	058	
Cleveland	CT	24	42	110		Colombourg-Station		24	87	058	
Clifton		24	41	012		Colonie-Cinq		24	86	042	485
Clifton-Est		24	41	012		Colonie-de-Saint-Octave-de-l'Avenir, La		24	04	902	
Clifton-Partie-Est		24	41	012		Colonie-de-Sainte-Julienne		24	03	005	
Clifton-Station		24	41	012		Colonie-du-Quinze, La		24	02	902	
Cloridorme	CT	24	03	010		Colonie-du-Vingt-et-Un, La		24	02	902	
Cloridorme-Est		24	03	010		Colonie-Fournière		24	89	914	
Cloridorme-Ouest		24	03	010		Comeauville		24	83	065	
Cloridorme-Sud		24	03	010		Comestock Corners		24	45	020	
Clos-des-Ormes, Le		24	06	005		Comestock Mills		24	45	020	
Cloutier		24	86	042	485	Comins Mills		24	44	010	
Clova		24	90	012	446	Commune, La		24	12	045	

Tableau 7 Index des noms de localité, selon la province et le territoire, 2006 (suite)

Nom	Genre	PR	DR	SDR	RMR/ AR	Nom	Genre	PR	DR	SDR	RMR/ AR
Québec (suite)						Côte-Saint-Antoine		24	21	010	
Commune-de-Douglastown, La		24	03	005		Côte-Saint-Hermas		24	74	005	462
Commune-de-la-Baie-du-Febvre		24	50	100		Côte-Saint-Joseph		24	43	027	433
Como		24	71	100	462	Côte-Saint-Léonard		24	66	023	462
Como-Est		24	71	100	462	Côte-Saint-Luc	V	24	66	058	462
Comporté		24	99	060		Côte-Saint-Michel		24	66	023	462
Compton	MÉ	24	44	071	433	Côte-Saint-Pierre		24	80	027	
Compton Station		24	44	071	433	Côte-Saint-Vincent		24	74	005	462
Comtois		24	99	060		Côte-Sainte-Catherine		24	67	030	462
Conception		24	78	115		Côte-Sainte-Thérèse		24	68	055	
Connaught Gardens		24	81	017	505	Côte-Visitation		24	66	023	462
Connelly		24	63	055		Coteau des Hêtres		24	68	020	
Contrecoeur	V	24	59	035	454	Coteau-des-Hêtres, Le		24	56	083	459
Cook		24	97	007	412	Coteau-du-Lac	MÉ	24	71	040	462
Cooke Station		24	37	067	442	Coteau-Landing		24	71	025	462
Cookshire		24	41	038		Coteau-Landing		24	71	033	462
Cookshire-Eaton	V	24	41	038		Coteau-Mauvais-Riz		24	18	045	
Copper Rond Mines		24	99	060		Coteau-Rouge		24	58	227	462
Coq-Rond, Le		24	72	032	462	Coteau-Station		24	71	033	462
Coquar		24	88	902		Côtes-Camp		24	88	902	
Coquart		24	90	012	446	Coucouchache	IRI	24	90	801	446
Corbeau		24	62	075		Coude-de-la-Rivière-Moisie		24	97	007	412
Corbin		24	68	015		Couillard		24	18	045	
Corcoran		24	62	025		Coulée-des-Adolphe	NO	24	04	904	
Cordon		24	63	013		Coulombe		24	26	063	
Corfu Island, Le		24	01	023		Coulombe, Parc industriel		24	59	010	462
Corliss		24	44	037		Coulonge		24	84	065	
Cormorandière, La		24	01	023		Courcelette		24	22	025	421
Corner of the Beach		24	02	005		Courcelles	PE	24	30	090	
Corribelle		24	99	060		Courcellette		24	15	013	
Corris		24	42	110		Courchesne		24	13	020	
Corriveau		24	31	060		Cournoyer		24	38	010	442
Corte-Real		24	03	005		Cournoyer		24	57	050	
Cortereal		24	03	005		Courville		24	23	027	421
Cosmos		24	66	072	462	Cousineau		24	81	017	505
Cossetteville		24	35	027		Couture		24	09	055	
Côte Saint-Emmanuel		24	71	040	462	Couture		24	87	020	
Côte-Cachée		24	37	235		Couturier		24	13	090	
Côte-d'Azur		24	81	017	505	Couturval		24	07	047	
Côte-d'en-Bas		24	59	025	462	Cove Beach		24	02	005	
Côte-de-Liesse		24	66	023	462	Covey Hill		24	69	005	
Côte-des-Anges		24	74	005	462	Cowan		24	69	005	
Côte-des-Boucharde		24	74	005	462	Cowansville	V	24	46	080	437
Côte-des-Corbeil		24	74	005	462	Cox Canton		24	05	032	
Côte-des-Ouimet		24	65	005	462	Crabtree	MÉ	24	61	013	
Côte-des-Perron		24	65	005	462	Crabtree Mills		24	61	013	
Côte-Double		24	72	043	462	Craig Road Station		24	25	213	421
Côte-du-Lac		24	23	027	421	Cran		24	91	902	
Côte-Girard		24	88	902		Cranberry		24	31	040	
Côte-Lalande		24	74	005	462	Cranbourne		24	27	035	
Côte-McLean		24	21	902		Crans-Serrés, Les		24	97	904	
Côte-Nord-du-Golfe-du-Saint-Laurent	MÉ	24	98	015		Cranson Lake (Aéroport)		24	83	075	
Côte-Rouge		24	74	005	462						

Tableau 7 Index des noms de localité, selon la province et le territoire, 2006 (suite)

Nom	Genre	PR	DR	SDR	RMR/ AR	Nom	Genre	PR	DR	SDR	RMR/ AR
Québec (suite)						D'Anjou		24	52	062	
Crawford		24	09	060		D'Arcy Corner		24	55	015	
Crawfordville		24	31	105		D'Artagnan		24	19	068	421
Creek Beach		24	72	005	462	D'Artigny		24	12	043	
Creemorne		24	84	045		D'Auteuil		24	34	038	
Crémazie		24	17	025		D'Orléans		24	21	040	421
Créquy		24	51	065		Daaquam		24	18	005	
Crescent Beach		24	23	027	421	Daaquam-Nord		24	18	005	
Cressman		24	90	012	446	Dablon		24	91	015	
Crest		24	85	005		Daigneault		24	30	085	
Cresthill		24	83	070		Dairy Valley		24	56	010	
Crique-Clair		24	90	012	446	Dalesville		24	76	043	
Crique-La Corne		24	89	008	480	Dalhousie		24	71	015	
Crique-Lacorne		24	88	902		Dalhousie Mills		24	71	015	
Crique-Rouillé, Le		24	79	926		Dalhousie Station		24	71	015	
Croche		24	90	012	446	Dalibaire		24	08	005	
Croche-à-Bourret, Le		24	27	043		Dalibaire et Romieu		24	08	005	
Croche-à-Gaby, Le		24	17	030		Dalibaire-Ouest		24	08	005	
Croche-du-Criard, Le		24	08	023		Dalling		24	42	065	
Croche-du-Sept, Le		24	07	010		Dalmas		24	92	005	
Croissant Horizon(Parc de Roulottes)		24	63	035		Dalquier		24	88	060	
Croix, La		24	01	042		Daly		24	17	030	
Croix, La		24	91	025		Daly Creek		24	82	035	505
Cross Head		24	45	030		Dame-à-Blanchet, La		24	05	902	
Cross Point		24	06	030	330	Dame-à-Thivierge		24	78	102	
Cross Point Station		24	06	030	330	Dame-du-Curé-Chenel, La		24	02	047	
Cross Road		24	85	907		Dame-du-Line		24	79	912	
Crossing-Labrecque		24	26	030		Dame-en-Terre		24	93	042	410
Croydon		24	58	227	462	Dame-Neuve		24	76	020	468
Crusson		24	88	902		Dame-Plate		24	79	025	
Crutch, The		24	68	015		Danby		24	49	020	
Crystal		24	66	023	462	Dandurand, Partie		24	36	033	444
Crystal Beach		24	66	023	462	Danford Lake		24	84	050	
Crystal Falls		24	78	102		Dansereau		24	89	008	480
Crystal Heights		24	62	037		Danville	V	24	40	047	
Culbute, La		24	71	110		Daoust		24	79	047	
Culdaff		24	27	035		Darby		24	47	035	
Cullens Brook		24	05	045		Darcy Corners		24	55	015	
Cumberland		24	29	125		Dardanelles		24	84	015	
Cumberland Mills		24	29	125		Dargenson		24	65	005	462
Cumberland Station		24	28	025		Darveau		24	25	213	421
Cuoq		24	07	910		Dasserat		24	86	042	485
Curé-Labelle, Parc industriel du		24	74	005	462	Daveluyville		24	39	150	
Cushing		24	76	043		Daveluyville	V	24	39	155	
Custeau		24	31	135		Davidson		24	84	065	
Cuve, La		24	94	245		Davidson Corner		24	81	017	505
Cuvillier		24	99	060		Davidson Hill		24	48	020	
Cyr		24	05	060		Dawson		24	06	040	
D'Aiguillon		24	03	005		De Beaujeu		24	71	020	
D'Ailleboust		24	61	050		De Forceville		24	02	005	
D'Aillon		24	62	912		De Gaulle		24	17	030	
D'Alembert		24	86	042	485	De Grasse		24	97	007	412
D'Amade		24	19	075		De Léry		24	67	055	462

Tableau 7 Index des noms de localité, selon la province et le territoire, 2006 (suite)

Nom	Genre	PR	DR	SDR	RMR/ AR	Nom	Genre	PR	DR	SDR	RMR/ AR
Québec (suite)						Dépôt-Chapeau-Paille		24	36	033	444
De Lesseps		24	78	102		Dépôt-Chapleau-Paille		24	36	033	444
De Maisonneuve		24	79	912		Dépôt-Chouart		24	88	902	
De Normanville		24	37	067	442	Dépôt-Cypress		24	62	912	
De Quen		24	91	015		Dépôt-Davidson		24	84	065	
De Quen-Nord		24	91	015		Dépôt-de-l'Île		24	79	926	
De Saint-Just		24	14	065		Dépôt-de-la-Savane		24	35	906	
De Salaberry et Grandison		24	78	102		Dépôt-des-Chiennes		24	36	033	444
De Salaberry Park		24	57	005	462	Dépôt-des-Lacs-Obatogamau		24	99	060	
De Sales		24	15	030		Dépôt-des-Loutres		24	92	904	
Deauville		24	43	027	433	Dépôt-Dix-Sept-Milles		24	90	012	446
Deauville		24	77	022		Dépôt-du-Lac-Chibougamau		24	99	025	
Décarie		24	79	115		Dépôt-du-Lac-Devenyns		24	62	904	
Decelles		24	89	008	480	Dépôt-Échouani	NO	24	83	912	
Déception		24	99	902		Dépôt-Esturgeon		24	79	097	
Deception Bay		24	99	904		Dépôt-Menjo		24	62	912	
Deception Bay (Aéroport)		24	99	904		Dépôt-Mungo		24	85	907	
Déclin, Le		24	71	083	462	Dépôt-Soucy, Le		24	07	914	
Dee Side		24	06	045		Dépôt-Sunnyside		24	85	907	
Deer Ground		24	98	902		Dequen		24	91	015	
Defoy		24	39	150		Dequen-Nord		24	91	015	
Défricheur		24	93	055		Derry		24	91	015	
Dégelis	V	24	13	005		Des Anses		24	02	028	
Degrosbois		24	78	042		Des Aulniers		24	19	082	
Del-Val		24	04	047		Des Cascades		24	62	037	
Delage		24	89	008	480	Des Chenaux		24	37	215	
Delagrave		24	18	055		Des Frontières		24	13	095	
Delaire		24	03	005		Des Iles		24	01	023	
Delaire		24	45	085		Des Joachims		24	84	100	
Délaissés, Les		24	52	080		Des Méloizes		24	87	120	
Delanaudière		24	52	007	462	Des Ormeaux		24	38	010	442
Delavoie Deau		24	23	027	421	Des Rivières		24	23	027	421
Delbreuil		24	85	070		Des Rivières		24	46	100	
Deleage		24	83	070		Des Ruisseaux		24	79	088	
Déléage	MÉ	24	83	070		Desaulniers		24	36	033	444
Delestres		24	88	902		Desbiens	V	24	93	005	
Delisle		24	93	042	410	Descente-aux-Enfers, La		24	10	015	404
Dell		24	30	040		Deschailions		24	38	070	
Delmont		24	69	070		Deschailions-sur-Saint-Laurent	MÉ	24	38	070	
Delorimier		24	66	023	462	Deschambault		24	34	058	
Delson	V	24	67	025	462	Deschambault-Grondines	MÉ	24	34	058	
Delson-Station		24	67	025	462	Deschambault-Station		24	34	058	
Demers		24	84	082		Deschamps		24	79	030	
Demers-Centre		24	84	082		Deschênes		24	81	017	505
Demontigny		24	37	067	442	Deschênes Mills		24	81	017	505
Denain		24	88	902		Désert, Le		24	34	058	
Dengy Place		24	98	014		Désert, Le		24	93	012	
Denholm	MÉ	24	83	005	505	Désert-à-Brave-Homme, Le		24	34	078	
Deniau		24	17	030		Désert-à-Clément		24	79	005	
Denison Mills		24	40	047		Désert-Brûlé		24	98	020	
Denison's Mills		24	40	047		Desgagnés		24	16	013	
Denonville		24	95	010		Deshaies		24	88	902	
Dépôt-Baskatong		24	83	095		Desjardinsville		24	84	082	

Tableau 7 Index des noms de localité, selon la province et le territoire, 2006 (suite)

Nom	Genre	PR	DR	SDR	RMR/ AR	Nom	Genre	PR	DR	SDR	RMR/ AR
Québec (suite)						Développement Georges		24	47	035	
Deslandes		24	04	902		Déville		24	04	902	
Deslandes-Canton		24	04	902		Devonshire Park		24	84	065	
Deslandes-Village		24	04	902		Dewittville		24	69	037	
Desmaraisville		24	99	060		Dewittville		24	69	060	
Desmaures		24	23	072	421	Déziel		24	89	008	480
Desmeloizes		24	87	120		Diamond		24	25	213	421
Desmeloizes		24	87	120		Diana Bay		24	98	904	
Despinassy		24	88	902		Dick Creek		24	78	120	
Desprairies		24	65	005	462	Didyme		24	92	045	
Desrosiers		24	08	080		Dieppe		24	37	067	442
Dessaint		24	14	018		Dijon		24	28	060	
Dessane		24	90	012	446	Dimock Creek		24	06	005	
Dessane-Station		24	89	008	480	Dînette, La		24	97	908	
Desserte-du-Lac-d'Argent		24	62	914		Dionne		24	17	005	
Desserte-du-Lac-d'Argent, La		24	79	922		Disraeli	V	24	31	015	
Destor		24	86	042	485	Disraeli	PE	24	31	020	
Détour-à-Philippon, Le		24	02	902		Ditchfield		24	30	025	
Détour-du-Lac		24	13	035		Ditchfield et Spaulding		24	30	025	
Deux-Montagnes		24	65	005	462	Ditton		24	41	027	
Deux-Montagnes	V	24	72	010	462	Dix		24	89	040	
Deux-Rivières		24	37	245		Dixie		24	66	023	462
Devault		24	51	035		Dixville	MÉ	24	44	023	
Développement Chantigny		24	69	037		Dock		24	98	055	
Développement de Sainte-Clothilde		24	39	117		Dock, Le		24	98	055	
Développement Delage		24	46	058		Doda Lake		24	99	060	
Développement Ducharme		24	45	060		Dodds		24	82	015	505
Développement Longwood Acres		24	45	060		Dog Island		24	97	007	412
Développement Quatre-Saisons		24	45	085		Doheny		24	35	902	
Développement Sunent		24	45	060		Doherty		24	84	005	
Développement-Bernard		24	44	071	433	Dolbeau		24	92	022	411
Développement-Blais		24	41	055	433	Dolbeau (Aéroport)		24	91	025	
Développement-Boisvert		24	39	010		Dolbeau-Mistassini	V	24	92	022	411
Développement-Bouchard		24	46	050		Dollard		24	88	055	481
Développement-Bou langer		24	46	058		Dollard-Des Ormeaux	V	24	66	142	462
Développement-Daudelin		24	46	050		Dollard-des-Ormeaux		24	66	142	462
Développement-Delage		24	46	058		Domaine		24	71	065	462
Développement-de-Sainte-Clothilde		24	39	117		Domaine Beaudoin		24	39	097	
Développement-des-Sept-Chutes		24	39	010		Domaine Béliste		24	39	130	
Développement-du-Sapin-Vert		24	49	058	447	Domaine Bonin		24	62	007	
Développement-Gagné		24	34	030		Domaine Condor		24	40	017	
Développement-Gauthier		24	34	030		Domaine d'Estérel		24	77	012	
Développement-Julien		24	34	030		Domaine de l'Erablière		24	49	070	447
Développement-la-Terre		24	40	017		Domaine de la Petite-Coulée		24	39	117	
Développement-Lemieux		24	26	048		Domaine Deland		24	56	083	459
Développement-Malaga		24	45	085		Domaine des Bouleaux		24	49	070	447
Développement-Nadeau		24	41	038		Domaine des Sapins		24	52	095	
Développement-Perkins		24	40	047		Domaine Desmarais		24	63	035	
Développement-Piché		24	34	030		Domaine du Bosquet		24	49	058	447
Développement-Pronovost		24	34	048		Domaine du Lac -des-Cyprès		24	39	105	
Développement-Quatre-Saisons		24	45	085		Domaine Évangéline		24	18	015	
Développement-Taillon		24	48	028		Domaine Forestier		24	56	083	459
Développement-Webster		24	45	085		Domaine Fortin		24	16	013	

Tableau 7 Index des noms de localité, selon la province et le territoire, 2006 (suite)

Nom	Genre	PR	DR	SDR	RMR/ AR	Nom	Genre	PR	DR	SDR	RMR/ AR
Québec (suite)						Domaine-Boisclair		24	37	235	
Domaine Hatin		24	75	017	462	Domaine-Bonaventure		24	49	125	
Domaine Hivernon		24	46	058		Domaine-Bonin		24	62	007	
Domaine Lapointe		24	63	048		Domaine-Bouchard		24	91	035	
Domaine Lauzon		24	78	047		Domaine-Boudreau		24	40	047	
Domaine Lemieux		24	39	097		Domaine-Boulots		24	51	075	
Domaine Martin		24	75	005	462	Domaine-Boutin		24	40	017	
Domaine Mathée		24	39	130		Domaine-Breton		24	63	055	
Domaine Mont-Bon-Plaisir		24	45	093		Domaine-Brien		24	63	048	
Domaine Mont-Sévigny		24	39	015		Domaine-Brisebois		24	63	048	
Domaine Montagnard		24	75	005	462	Domaine-Brodeur		24	40	047	
Domaine Papin		24	60	028	462	Domaine-Brouillette		24	49	058	447
Domaine Parent		24	39	105		Domaine-Bruneau		24	52	085	
Domaine Proux		24	39	130		Domaine-Brunet		24	71	125	
Domaine Quatre-Soleils		24	39	130		Domaine-C.-L.-C.		24	63	048	
Domaine Somerset		24	32	045		Domaine-Cadou		24	77	050	
Domaine Thibodeau		24	39	130		Domaine-Carillon		24	39	077	440
Domaine Vigneault		24	39	130		Domaine-Carillon		24	61	050	
Domaine, Le		24	50	072		Domaine-Casault		24	07	908	
Domaine, Le		24	51	015		Domaine-Caya		24	49	058	447
Domaine-à-Martin		24	71	125		Domaine-Chantelois		24	63	048	
Domaine-Air-Pur		24	78	010		Domaine-Chantigny		24	69	037	
Domaine-Alarie		24	62	065		Domaine-Charbonneau		24	63	048	
Domaine-Allard		24	62	007		Domaine-Charest		24	35	015	
Domaine-Allard		24	91	035		Domaine-Chez-Bill		24	86	042	485
Domaine-Alouette		24	34	105		Domaine-Chouinard		24	62	007	
Domaine-Alpine		24	77	065		Domaine-Cloutier		24	61	045	
Domaine-Archambault		24	52	095		Domaine-Cloutier		24	75	005	462
Domaine-Archambault		24	62	020		Domaine-Condor		24	40	017	
Domaine-Armstrong		24	52	085		Domaine-Coutu		24	61	045	
Domaine-Asselin		24	61	035	456	Domaine-Crépault		24	21	005	
Domaine-Asselin		24	61	050		Domaine-Crevier		24	62	007	
Domaine-Astral		24	60	028	462	Domaine-Croteau		24	49	058	447
Domaine-Baril		24	62	007		Domaine-Dauphinois		24	52	095	
Domaine-Bastien		24	77	065		Domaine-De Grandpré		24	52	035	
Domaine-Beauchesne		24	51	065		Domaine-de-l'Énergie		24	62	070	
Domaine-Beaudoin		24	61	013		Domaine-de-l'Érablière		24	25	213	421
Domaine-Beaudoin		24	63	060		Domaine-de-l'Érablière		24	49	070	447
Domaine-Beaudry		24	59	015	462	Domaine-de-l'Oasis		24	49	070	447
Domaine-Beaulieu		24	62	007		Domaine-de-la Clouterie		24	78	115	
Domaine-Beaulieu		24	77	050		Domaine-de-la-Baie-Forest		24	93	035	
Domaine-Beaumont		24	72	032	462	Domaine-de-la-Belle-Montagne		24	61	050	
Domaine-Beauport		24	63	055		Domaine-de-la-Châtelaine		24	77	065	
Domaine-Beauséjour		24	61	040		Domaine-de-la-Chute-Secrète		24	50	023	
Domaine-Beausoleil		24	52	085		Domaine-de-la-Côte-Joseph		24	75	028	
Domaine-Bel-Vue		24	23	027	421	Domaine-de-la-Halte		24	39	030	440
Domaine-Bélanger		24	29	057		Domaine-de-la-Montagne		24	52	085	
Domaine-Belhumeur		24	52	062		Domaine-de-la-Passe		24	62	085	
Domaine-Belisle-Moncharme		24	63	060		Domaine-de-la-Petite-Coulée		24	39	117	
Domaine-Belle-Rivière		24	78	095		Domaine-de-la-Pointe-à-Roméo		24	62	007	
Domaine-Belleville		24	61	050		Domaine-de-la-Pointe-aux-Ormes		24	52	085	
Domaine-Bellevue		24	49	058	447	Domaine-de-la-Pointe-des-Érables		24	70	022	462
Domaine-Bellevue		24	52	035		Domaine-de-la-Presqu'île		24	61	045	

Tableau 7 Index des noms de localité, selon la province et le territoire, 2006 (suite)

Nom	Genre	PR	DR	SDR	RMR/ AR	Nom	Genre	PR	DR	SDR	RMR/ AR
Québec (suite)						Domaine-des-Sources		24	94	068	408
Domaine-de-la-Rivière		24	94	068	408	Domaine-des-Trois-Lacs		24	45	115	
Domaine-de-la-Tranquillité		24	35	015		Domaine-des-Trois-Lacs		24	52	062	
Domaine-de-mes-Rêves		24	63	048		Domaine-des-Vacanciers		24	39	015	
Domaine-de-Provence		24	64	008	462	Domaine-des-Vallées		24	63	055	
Domaine-Deland		24	56	083	459	Domaine-Deschamps		24	36	033	444
Domaine-des-Beaux-Arbres		24	40	017		Domaine-Descôteaux		24	49	005	
Domaine-des-Bouleaux		24	34	128		Domaine-Desjardins		24	52	055	
Domaine-des-Bouleaux-Blancs		24	51	075		Domaine-Despins		24	49	030	447
Domaine-des-Cèdres		24	63	048		Domaine-Desrosiers		24	78	020	
Domaine-des-Chutes-Marcotte		24	80	027		Domaine-du-Bois		24	37	067	442
Domaine-des-Chutes-Nord		24	34	105		Domaine-du-Boisé		24	63	048	
Domaine-des-Chutes-Sud		24	34	105		Domaine-du-Boisé		24	64	008	462
Domaine-des-Copains		24	42	095		Domaine-du-Cap		24	25	213	421
Domaine-des-Copains		24	63	060		Domaine-du-Cap		24	62	065	
Domaine-des-Copains		24	67	035	462	Domaine-du-Chemin-de-Fer		24	39	025	
Domaine-des-Deux-Lacs		24	60	040	462	Domaine-du-Chevreuil		24	49	070	447
Domaine-des-Deux-Lacs		24	63	060		Domaine-du-Joli-Val		24	63	055	
Domaine-des-Érables		24	26	070	421	Domaine-du-Lac		24	32	013	
Domaine-des-Érables		24	53	052	454	Domaine-du-Lac-des-Cyprés		24	39	105	
Domaine-des-Feuilles		24	63	048		Domaine-du-Lac-des-Fourches		24	63	060	
Domaine-des-Flours		24	60	028	462	Domaine-du-Lac-des-Pins		24	63	060	
Domaine-des-Goélands		24	49	058	447	Domaine-du-Lac-des-Pins		24	74	005	462
Domaine-des-Hauts-Bois		24	59	010	462	Domaine-du-Lac-du-Moulin		24	63	060	
Domaine-des-Îles		24	19	068	421	Domaine-du-Lac-Georges		24	35	005	
Domaine-des-Lacs		24	77	012		Domaine-du-Lac-Ginette		24	39	165	
Domaine-des-Lacs		24	77	065		Domaine-du-Lac-Huron		24	54	030	
Domaine-des-Lacs-Boisés		24	63	060		Domaine-du-Lac-Joe		24	62	037	
Domaine-des-Lacs-Boisés		24	77	065		Domaine-du-Lac-Kildare		24	62	037	
Domaine-des-Lacs-Boucher		24	62	075		Domaine-du-Lac-Maurice		24	63	060	
Domaine-des-Laurentides		24	36	033	444	Domaine-du-Lac-Quinn		24	63	060	
Domaine-des-Mauves		24	78	130		Domaine-du-Lac-Raymond		24	63	055	
Domaine-des-Monts		24	51	065		Domaine-du-Repos		24	49	058	447
Domaine-des-Patriarches		24	75	040		Domaine-du-Repos		24	63	060	
Domaine-des-Pins		24	31	045		Domaine-du-Rivage		24	94	068	408
Domaine-des-Pins		24	49	030	447	Domaine-du-Trécaré		24	63	060	
Domaine-des-Pins		24	62	085		Domaine-Dubois		24	52	055	
Domaine-des-Pins		24	93	012		Domaine-Ducharme		24	61	050	
Domaine-des-Prairies		24	61	035	456	Domaine-Dugas		24	52	085	
Domaine-des-Prés		24	63	048		Domaine-Duval		24	38	010	442
Domaine-des-Pyramides		24	78	095		Domaine-E.-Dugas		24	52	085	
Domaine-des-Quatre-Héту		24	62	025		Domaine-Enchanté		24	69	005	
Domaine-des-Quatre-Lacs		24	77	065		Domaine-Entrelacs		24	62	053	
Domaine-des-Rapides		24	61	030	456	Domaine-Feuille-d'Érable		24	62	070	
Domaine-des-Rentiers		24	62	025		Domaine-Filion		24	77	043	
Domaine-des-Rêves		24	32	013		Domaine-Flamingo		24	77	065	
Domaine-des-Rêves		24	63	048		Domaine-Forcier		24	49	005	
Domaine-des-Sapins		24	40	017		Domaine-Forestier		24	56	083	459
Domaine-des-Sapins		24	52	085		Domaine-Forget		24	62	007	
Domaine-des-Sapins		24	52	095		Domaine-Fortier		24	75	005	462
Domaine-des-Saules		24	56	060		Domaine-Fournier		24	62	007	
Domaine-des-Sources		24	25	213	421	Domaine-Francoeur		24	49	005	
Domaine-des-Sources		24	75	005	462	Domaine-François		24	61	050	

Tableau 7 Index des noms de localité, selon la province et le territoire, 2006 (suite)

Nom	Genre	PR	DR	SDR	RMR/ AR	Nom	Genre	PR	DR	SDR	RMR/ AR
Québec (suite)						Domaine-Lemieux		24	39	097	
Domaine-Frontiersman		24	99	025		Domaine-Lemieux		24	93	055	
Domaine-Gagné		24	46	058		Domaine-Lemire		24	49	030	447
Domaine-Gagnon		24	40	017		Domaine-Léveillé		24	63	048	
Domaine-Gagnon		24	62	007		Domaine-Levesque		24	91	025	
Domaine-Gagnon		24	63	048		Domaine-Lippé		24	61	030	456
Domaine-Gamache		24	49	058	447	Domaine-Loïc		24	83	090	
Domaine-Garceau		24	37	067	442	Domaine-Lord		24	63	048	
Domaine-Gareau		24	52	085		Domaine-Lorraine		24	61	013	
Domaine-Gaudet		24	63	060		Domaine-Louis-Riel		24	37	067	442
Domaine-Gaybois		24	49	005		Domaine-Majeau		24	52	070	
Domaine-Girardin		24	49	005		Domaine-Malard		24	32	050	
Domaine-Glenwood		24	81	017	505	Domaine-Manitou		24	35	015	
Domaine-Gouger		24	52	070		Domaine-Manseau		24	63	060	
Domaine-Granger		24	52	085		Domaine-Mar-Lodge		24	40	047	
Domaine-Grégoire		24	87	085		Domaine-Marchand		24	51	075	
Domaine-Grenier		24	63	048		Domaine-Maréchal		24	52	055	
Domaine-Grenier		24	91	035		Domaine-Marier		24	62	007	
Domaine-Grenon		24	76	025	462	Domaine-Marois		24	61	030	456
Domaine-Guaybois		24	49	005		Domaine-Martin		24	75	005	462
Domaine-Guilbeault		24	64	015	462	Domaine-Maskinongé		24	78	070	
Domaine-Guindon		24	78	032		Domaine-Mauricie		24	36	033	444
Domaine-Hamel		24	40	017		Domaine-Mauricien		24	36	033	444
Domaine-Hamel		24	40	047		Domaine-McManiman		24	62	025	
Domaine-Hatin		24	75	017	462	Domaine-Melançon		24	51	025	
Domaine-Hébert		24	49	070	447	Domaine-Michel		24	52	070	
Domaine-Héco		24	13	025		Domaine-Mille-Jours		24	63	048	
Domaine-Hénault		24	62	015		Domaine-Mirko		24	64	008	462
Domaine-Hénault		24	62	070		Domaine-Mon-Charme		24	63	060	
Domaine-Hivernon		24	46	058		Domaine-Mon-Loisir		24	51	065	
Domaine-Huot		24	75	017	462	Domaine-Monaco		24	63	060	
Domaine-Jacques		24	39	170		Domaine-Mont-Blanc		24	78	055	
Domaine-Joyeux		24	56	055		Domaine-Mont-Louis		24	46	058	
Domaine-Juneau		24	36	033	444	Domaine-Mont-Sévigny		24	39	015	
Domaine-La Poudrière		24	36	033	444	Domaine-Morin		24	40	017	
Domaine-Labonté		24	63	048		Domaine-Morin		24	52	085	
Domaine-Labrosse		24	52	055		Domaine-Neufchatel		24	77	022	
Domaine-Lac-France		24	62	065		Domaine-Nominingue		24	79	030	
Domaine-Lacasse		24	78	095		Domaine-Omer-Alix		24	56	005	
Domaine-Lacoste		24	49	020		Domaine-Ouellet		24	51	075	
Domaine-Lafortune		24	61	027		Domaine-Ouellet		24	60	028	462
Domaine-Lafrenière		24	52	095		Domaine-Ouellette		24	60	028	462
Domaine-Lajeunesse		24	78	070		Domaine-Ouellette		24	75	017	462
Domaine-Lamontagne		24	39	097		Domaine-Ouimet		24	77	012	
Domaine-Lamoureux		24	63	060		Domaine-Pacha		24	64	008	462
Domaine-Lampron		24	49	030	447	Domaine-Pagé		24	77	043	
Domaine-Langlais		24	63	060		Domaine-Papin		24	60	028	462
Domaine-Laurentien		24	75	040		Domaine-Paquet		24	32	033	
Domaine-Lauzon		24	78	047		Domaine-Paradis		24	62	007	
Domaine-Lavoie		24	51	090		Domaine-Parc-Bleu		24	62	030	
Domaine-Lecours		24	57	075		Domaine-Parent		24	39	105	
Domaine-Legoff		24	63	060		Domaine-Parent		24	77	035	
Domaine-Lemenn		24	63	060		Domaine-Parent		24	91	035	

Tableau 7 Index des noms de localité, selon la province et le territoire, 2006 (suite)

Nom	Genre	PR	DR	SDR	RMR/ AR	Nom	Genre	PR	DR	SDR	RMR/ AR
Québec (suite)						Domaine-Sportsman		24	63	060	
Domaine-Patenaude		24	63	060		Domaine-Supérieur		24	47	035	
Domaine-Patricia		24	39	025		Domaine-Taillefer		24	76	052	
Domaine-Patry		24	63	060		Domaine-Talbot		24	49	030	447
Domaine-Paul-Émile-Émery		24	62	007		Domaine-Télesphore		24	63	060	
Domaine-Paul-Émile-Émery		24	62	007		Domaine-Thibodeau		24	39	130	
Domaine-Pharand		24	71	040	462	Domaine-Thouin		24	60	028	462
Domaine-Philippe		24	91	802		Domaine-Tisserand		24	79	065	
Domaine-Pilon		24	78	095		Domaine-Trudeau		24	78	005	
Domaine-Pinard		24	40	047		Domaine-Turenne		24	52	085	
Domaine-Plage-Beaulieu		24	62	007		Domaine-Vad		24	62	007	
Domaine-Plein-Air		24	40	043		Domaine-Val-des-Bois		24	32	045	
Domaine-Plein-Air		24	40	047		Domaine-Val-des-Pins		24	34	128	
Domaine-Plouffe		24	62	085		Domaine-Val-Joli		24	62	007	
Domaine-Poisson, Le		24	30	105		Domaine-Valboise		24	67	005	462
Domaine-Pomerleau		24	31	084	430	Domaine-Venne		24	63	065	
Domaine-Pozer		24	29	073	428	Domaine-Villeroy		24	62	015	
Domaine-Prescott		24	52	095		Domaine-Vilmont		24	63	048	
Domaine-Préville		24	61	040		Dombourg		24	34	007	
Domaine-Pyramides		24	78	095		Dominion		24	66	023	462
Domaine-Quatre-Saisons		24	49	058	447	Doncaster	IRI	24	78	802	
Domaine-Quintal		24	62	015		Donnacona	V	24	34	025	
Domaine-Racine		24	75	028		Donnacona		24	34	030	
Domaine-Rainville		24	62	015		Donohue		24	21	025	
Domaine-Raymond		24	75	017	462	Doré Lake		24	99	060	
Domaine-Renaud		24	93	070	410	Dorea		24	69	010	
Domaine-Richard		24	47	015	450	Doreil		24	15	058	
Domaine-Richer		24	75	017	462	Dorion		24	71	083	462
Domaine-Rivest		24	52	085		Dorion-Gardens		24	71	083	462
Domaine-Riviera		24	62	037		Dorion-Vaudreuil		24	71	083	462
Domaine-Rivière-Nord		24	72	005	462	Dorset		24	29	020	
Domaine-Rochon		24	63	013		Dorval	CÉ	24	66	087	462
Domaine-Roger		24	78	095		Dorval (Aéroport)		24	66	087	462
Domaine-Ross		24	52	070		Dorval Island		24	66	092	462
Domaine-Rouville		24	57	033		Dorval-Island		24	66	087	462
Domaine-Royal		24	52	085		Dorval-Lodge		24	89	910	
Domaine-Royal		24	72	020	462	Dorval-Station		24	66	087	462
Domaine-Saint-André		24	47	005	450	Dorvilliers		24	52	040	
Domaine-Saint-Augustin		24	23	072	421	Dosquet	MÉ	24	33	040	
Domaine-Saint-Charles		24	23	027	421	Doucet Landing		24	38	010	442
Domaine-Saint-Denis		24	57	068		Douglas		24	03	005	
Domaine-Saint-François		24	63	060		Douglas, Partie Ouest		24	03	005	
Domaine-Saint-Laurent		24	62	020		Douglas-Est		24	03	005	
Domaine-Saint-Paulin		24	51	075		Douglasburg		24	68	035	
Domaine-Saint-Sauveur		24	77	043		Douglastown		24	03	005	
Domaine-Sainte-Julienne		24	63	060		Douville		24	54	048	452
Domaine-Samson		24	51	075		Douze, Le		24	02	028	
Domaine-San-Air		24	63	048		Dozois		24	78	032	
Domaine-Sarrazin		24	52	055		Dozois		24	85	005	
Domaine-Sarrazin		24	52	085		Dragon		24	71	133	
Domaine-Sartigan		24	29	073	428	Dramis		24	85	015	
Domaine-Sélect		24	77	065		Drapeau		24	06	020	
Domaine-Somerset		24	32	045		Drolet		24	30	080	

Tableau 7 Index des noms de localité, selon la province et le territoire, 2006 (suite)

Nom	Genre	PR	DR	SDR	RMR/ AR	Nom	Genre	PR	DR	SDR	RMR/ AR
Québec (suite)						Duncan		24	49	048	447
Drouin		24	19	020		Duncan Station		24	49	048	447
Drouin		24	89	008	480	Dundee	CT	24	69	075	
Drummondville	V	24	49	058	447	Dundee Centre		24	69	075	
Drummondville (Aéroport)		24	49	030	447	Dune-du-Sud		24	01	023	
Drummondville-Ouest		24	49	058	447	Dunham	V	24	46	050	
Drummondville-Sud		24	49	058	447	Dunière		24	07	910	
Du Bonnet		24	18	015		Dunkin		24	45	030	
Du Golfe		24	97	007	412	Dunraven		24	84	035	
Du Sable		24	52	040		Duparquet	V	24	87	005	
Dubail		24	17	010		Duparquet, Partie		24	87	902	
Duberge		24	23	027	421	Duplessis		24	90	012	446
Dubois		24	86	042	485	Duplin		24	42	005	433
Dubois, Partie		24	89	008	480	Dupont		24	62	025	
Dubonnet		24	18	015		Dupont		24	79	912	
Dubreuil (Aéroport)		24	43	027	433	Duprat		24	86	042	485
Dubuisson		24	89	008	480	Dupuis		24	89	040	
Dubuisson, Partie		24	88	902		Dupuy	MÉ	24	87	085	
Ducharme		24	91	902		Duquesne, Partie		24	10	075	
Ducharme Station		24	91	902		Duret		24	05	032	
Duchemin		24	35	035		Durham		24	42	078	
Duchesnay		24	04	020		Durham-Sud	MÉ	24	49	015	
Duchesnay		24	22	005	421	Durocher		24	75	045	
Duchesneau		24	97	007	412	Duval		24	97	007	412
Duclos		24	82	035	505	Duvernay		24	65	005	462
Ducros		24	88	902		Duvernay-Est		24	65	005	462
Dudee Centre		24	69	075		Eagle		24	83	032	
Dudley et Bouthillier		24	79	022		Eagle Dépôt		24	83	902	
Dudswell	MÉ	24	41	117		Eagle Head		24	98	005	
Dudswell-Jonction		24	41	117		Eagle Island		24	80	145	
Dufaultville		24	09	040		Eardley		24	82	030	505
Dufferin		24	91	050		Earlstown		24	44	080	433
Dufferin Heights		24	44	050		East Aldfield		24	82	035	505
Duffyville		24	84	035		East Angus	V	24	41	060	
Dufour		24	16	013		East Branch		24	31	135	
Dufour		24	90	012	446	East Broughton	MÉ	24	31	122	
Dufournel		24	21	040	421	East Broughton		24	31	130	
Dufresne Lake		24	97	902		East Broughton Station		24	31	122	
Dufresnoy		24	86	042	485	East Cape		24	01	042	
Dugal		24	05	902		East Clifton		24	41	012	
Dugal		24	06	020		East Dudswell		24	41	117	
Dugas		24	63	013		East Dunham		24	46	050	
Duguesclin		24	02	010		East Farnham	VL	24	46	085	437
Duhamel	MÉ	24	80	135		East Greenfield		24	58	227	462
Duhamel-Ouest	MÉ	24	85	030		East Hatley		24	45	055	433
Dulude		24	58	033	462	East Hereford	MÉ	24	44	010	
Dumas		24	94	205		East Hill		24	46	075	
Dumoine		24	84	902		East Pinnacle		24	46	010	
Dumontier		24	51	035		East Settlement		24	74	005	462
Dumoulin		24	21	030		East Sherbrooke		24	43	027	433
Dumoulin, Partie		24	89	040		East Sullivan Mines		24	89	008	480
Dunany		24	76	035		Eastern-Jonction		24	66	023	462
Dunboro		24	46	050		Eastmain	VC	24	99	045	

Tableau 7 Index des noms de localité, selon la province et le territoire, 2006 (suite)

Nom	Genre	PR	DR	SDR	RMR/ AR	Nom	Genre	PR	DR	SDR	RMR/ AR
Québec (suite)						Emileville		24	54	008	
Eastmain		24	99	060		Émileville		24	54	008	
Eastmain	TC	24	99	810		Enfant-Jésus-d'Ely		24	48	005	
Eastman	MÉ	24	45	093		England		24	13	095	
Eastray		24	45	093		Enlaugra		24	46	058	
Eaton		24	41	038		Entrelac		24	62	053	
Eaton Corner		24	41	038		Entrelacs	MÉ	24	62	053	
Eatonville		24	14	005		Entremonts		24	77	022	
Eaux-Mortes, Les		24	15	902		Entry Island		24	01	023	
Eaux-Mortes, Les		24	27	008		Épave-Fayette-Brown, L'		24	98	020	
Eboulements-Centre		24	16	048		Epemistikwepichinanuch		24	99	060	
Eboulements-Est		24	16	048		Epimichischiskach Eseyau		24	99	060	
Éboulis, L'		24	94	068	408	Équerre, L'		24	13	095	
Écart-du-Bras, L'		24	16	013		Équerre, L'		24	15	902	
Ecartée-Rivière		24	34	128		Érbe Settlement		24	17	015	
Eccles Hill		24	46	010		Eric		24	13	095	
Echechempisut		24	99	060		Éric		24	97	902	
Echo Lake		24	80	140		Erle		24	97	902	
Echo Vale		24	30	030		Escoumains		24	41	117	
Echourie		24	03	005		Escoumins		24	95	802	
Écluse, L'		24	07	047		Escuminac	MÉ	24	95	025	
Écluse, L'		24	15	902		Escuminac East		24	06	025	
Écluse, L'		24	94	210		Escuminac Flats		24	06	025	
Écluse-à-Tardif, L'		24	13	095		Escuminac Glen		24	06	025	
Écorceur, L'		24	94	068	408	Escuminac-Nord		24	06	025	
Ecowi		24	79	047		Esher, Aberdeen, Malakoff et Sheen		24	84	095	
Eddy		24	85	907		Eske Lake		24	98	904	
Edina		24	76	043		Eske Lake (Aéroport)		24	98	904	
Edison, Parc industriel		24	58	033	462	Eskimo Island		24	97	007	412
Edmondville		24	33	080		Esprit-Saint	MÉ	24	10	005	
Edwards		24	85	907		Essipit	IRI	24	95	802	
Egan		24	83	075		Estcourt		24	13	095	
Egan-Sud	MÉ	24	83	075		Estérel	V	24	77	011	
Église, Arrondissement de l'		24	27	028		Estrimont		24	45	072	433
Égypte		24	54	065		Étamamiou		24	98	015	
Égypte		24	54	065		Étamamu		24	97	007	412
Ehkuapustet		24	98	904		Étang du Moulin		24	52	095	
Eka Kamahkautihk		24	98	902		Étang Mill		24	46	075	
Elgin	CT	24	69	050		Étang-des-Caps		24	01	023	
Elgin Road		24	17	060		Étang-des-Caps		24	01	023	
Elgin Road Station		24	17	065		Étang-du-Nord		24	01	023	
Ellard		24	83	060		Étang-du-Nord		24	01	023	
Elm Park		24	66	097	462	Etchemin		24	28	053	
Elma		24	85	005		Étin Kahinikuauminan		24	98	902	
Elmside		24	84	005		Etiwaskuhikan Meskanu		24	99	060	
Ely		24	42	060		Eustis		24	45	055	433
Ely, Partie Est		24	42	032		Eustis Station		24	43	027	433
Ely, Partie Nord		24	42	065		Évain		24	86	042	485
Ely, Partie Ouest		24	48	005		Everell		24	23	027	421
Ely-Sud		24	42	060		Explorer Mines		24	99	060	
Emard		24	70	040		Fabre		24	85	015	
Émard		24	70	035		Fabre-Station		24	85	015	
Emberton		24	41	020							

Tableau 7 Index des noms de localité, selon la province et le territoire, 2006 (suite)

Nom	Genre	PR	DR	SDR	RMR/ AR	Nom	Genre	PR	DR	SDR	RMR/ AR
Québec (suite)						Ferguson		24	90	012	446
Fabreville		24	65	005	462	Ferland		24	94	220	
Factory		24	51	020		Ferland		24	97	007	412
Factory Point		24	98	010		Ferland-et-Boilleau	MÉ	24	94	220	
Fadden Corner		24	56	015		Ferme, La		24	05	077	
Fadden Town		24	56	015		Ferme, La		24	88	075	481
Fafard		24	07	065		Ferme-à-Rosanna, La		24	16	055	
Fafard		24	17	010		Ferme-de-Maizerets		24	23	027	421
Faguy, Partie		24	89	008	480	Ferme-Jeunesse, La		24	08	035	
Fairfax		24	44	050		Ferme-Joseph		24	83	070	
Fairview		24	66	142	462	Ferme-Lefebvre		24	83	050	
Falardeau		24	94	245		Ferme-Limbour		24	81	017	505
Fall, Le		24	05	902		Ferme-Neuve	MÉ	24	79	097	
Falls, Les		24	07	908		Ferme-Rioux, La		24	10	065	
Falrie		24	34	904		Ferme-Rouge		24	79	025	
Fame Point		24	03	005		Ferme-Tapani		24	79	922	
Farewell Cove		24	03	005		Fermont	V	24	97	035	
Faribault		24	99	025		Ferndon		24	46	112	
Farley		24	83	060		Festubert		24	90	012	446
Farm Point		24	82	025	505	Feuille-d'Erable		24	27	035	
Farmborough		24	86	042	485	Feuilleaults Mills		24	39	015	
Farmer's Rapids		24	82	035	505	Fiedmont-et-Barraute		24	88	022	
Farmers Rapids		24	82	025	505	Fief, Le		24	71	083	462
Farnam's Corner		24	46	050		Fieldville		24	83	010	
Farnham	V	24	46	112		Figuery		24	88	040	481
Farnham Centre		24	46	050		Figuery et Dalquier-Est		24	88	055	481
Farnham Corners		24	46	050		Figuery et Dalquier-Ouest		24	88	055	481
Farnham-Est		24	46	090		Figuery Lake		24	88	055	481
Farnham-Ouest		24	46	112		Filion		24	75	017	462
Farrellton		24	82	035	505	Finger Lake		24	98	904	
Farrelton		24	82	035	505	Fir Grove		24	26	005	
Farwell's Mills		24	40	047		Fire Lake		24	97	906	
Fasset	MÉ	24	80	005		Fire Ranger Camp		24	86	042	485
Father Point		24	10	043	404	Fiset		24	29	100	428
Fatima		24	01	023		Fisher		24	88	035	481
Fatima		24	13	015		Fisher Hill		24	41	085	
Fatima		24	30	030		Fisher's Point		24	46	075	
Fatima-de-Témiscouata		24	13	015		Fitch Bay		24	45	025	
Faubourg, Le		24	84	035		Fitzpatrick		24	90	012	446
Faubourg-des-Tuyaux		24	20	015	421	Five Leagues		24	97	007	412
Faubourg-du-Moulin		24	19	075		Flahault		24	05	902	
Faubourg-du-Vieux-Moulin		24	10	070		Flamand		24	89	008	480
Faubourg-Saint-Jean-Baptiste		24	23	027	421	Flanders		24	41	038	
Faucher		24	19	010		Flash, Le		24	83	095	
Faucher		24	88	902		Fletcher		24	04	902	
Fauvel		24	05	045		Fleurant		24	06	025	
Faux-Canals, Les		24	92	022	411	Fleurialt		24	09	025	
Fer-à-Cheval, Le		24	02	902		Fleurimont		24	43	027	433
Fer-à-Cheval, Le		24	19	010		Fleury		24	54	110	
Fer-à-Cheval, Le		24	77	022		Flodden		24	42	032	
Fer-à-Cheval, Le		24	94	068	408	Flower Pot Farm		24	98	902	
Fer-à-Cheval, Le		24	94	245		Flynn		24	02	005	
Fer-à-Cheval, Le		24	96	010		Flynn, Partie		24	07	906	

Tableau 7 Index des noms de localité, selon la province et le territoire, 2006 (suite)

Nom	Genre	PR	DR	SDR	RMR/ AR	Nom	Genre	PR	DR	SDR	RMR/ AR
Québec (suite)						Fourche-à-Hélène, La		24	13	035	
Fond Noir, Le		24	95	040		Fourches, Les		24	33	070	
Fond-à-Patoche		24	19	075		Fourches, Les		24	62	060	
Fond-d'Ormes		24	10	015	404	Fourches, Les		24	79	914	
Fond-de-la-Baie		24	98	005		Fournier		24	17	035	
Fond-des-Ormes		24	10	075		Fourteen Island Lake		24	75	045	
Fonderie		24	04	047		Fox		24	03	005	
Fonds, Les		24	16	023		Fox et Sydenham-Nord		24	03	005	
Fonds, Les		24	29	112		Fox River		24	03	005	
Fontainebleau		24	41	098		Fradetville		24	19	037	
Fontarabie		24	51	040		Frampton	MÉ	24	26	005	
Fontenelle		24	03	005		Franchère		24	62	914	
Fontenoy		24	42	075		Francoeur		24	33	090	
Forbes		24	62	912		Francoeur Brook		24	40	047	
Forbes Dépôt		24	83	902		Francoeur-Station		24	38	035	
Fordyce Corners		24	46	080	437	Francoeurville		24	49	005	
Forestville	V	24	95	045		Franklin	MÉ	24	69	010	
Forestville (Aéroport)		24	95	045		Franklin Centre		24	69	010	
Forêt-Montmorency, Station expérimentale de la		24	21	904		Franquelin	MÉ	24	96	015	406
Forget		24	88	902		Franquet		24	99	060	
Forget Point		24	66	127	462	Franquet-Station		24	99	060	
Forillon		24	03	005		Fraser Landing		24	84	095	
Fornel		24	98	050		Fraser-Landing		24	84	095	
Forsyth		24	29	025		Fraserville		24	15	013	
Forsythe		24	89	040		Fréchette		24	32	013	
Fort George		24	99	060		Freeport		24	46	080	437
Fort George (Aéroport)		24	99	060		Frelighsburg	MÉ	24	46	010	
Fort Lennox		24	56	042		Frémont		24	89	040	
Fort Mackenzie		24	99	902		French		24	62	912	
Fort William		24	84	095		Frenette		24	17	070	
Fort, Le		24	71	040	462	Frenette		24	34	038	
Fort-Chambly		24	57	005	462	Freppel		24	17	030	
Fort-Chimo		24	99	095		Freshwater		24	84	035	
Fort-Chimo (Aéroport)		24	99	902		Fresnière		24	72	005	462
Fort-Coulonge	VL	24	84	060		Fréville		24	83	902	
Fort-Coulonge		24	84	065		Frigon		24	91	902	
Fort-George		24	99	055		Froidevaux		24	79	926	
Fort-McKenzie		24	98	904		Froissart		24	90	012	446
Fort-Rupert		24	99	035		Frontenac	MÉ	24	30	025	
Fort-Témiscamingue		24	85	030		Frontenac, Parc industriel		24	23	027	421
Fortier		24	33	065		Frontier		24	68	015	
Fortier Point		24	71	065	462	Frost		24	47	035	
Fortierville	MÉ	24	38	047		Frost Village		24	47	035	
Fortierville-Station		24	38	047		Fugèreville	MÉ	24	85	055	
Fortin		24	02	902		Fulford		24	46	075	
Fortin		24	28	053		Fullerton Corner		24	45	030	
Fossambault-sur-le-Lac	V	24	22	010	421	Gabelle		24	51	090	
Fosse-à-Raiche, La		24	09	902		Gaboury		24	85	037	
Foster		24	46	075		Gabriel-Est		24	09	025	
Fourche, La		24	33	035		Gabriel-Langevin		24	83	802	
Fourche, La		24	71	133		Gaby		24	17	030	
Fourche, La		24	92	902		Gadelle, La		24	15	013	
Fourche-à-Cellard, La		24	06	025		Gagné		24	06	005	

Tableau 7 Index des noms de localité, selon la province et le territoire, 2006 (suite)

Nom	Genre	PR	DR	SDR	RMR/ AR	Nom	Genre	PR	DR	SDR	RMR/ AR
Québec (suite)						Gauthier		24	02	028	
Gagnon		24	97	906		Gauvin		24	06	005	
Gagnon-Siding		24	89	040		Gayhurst		24	30	080	
Galet-Beaudry, Le		24	34	007		Gayhurst-Partie-Sud-Est		24	30	072	
Galet-Plat, Le		24	01	023		Genda		24	76	020	468
Galet-Robitaille, Le		24	34	007		Gendreau		24	85	005	
Galette, La		24	16	902		Gendreau, Partie		24	85	005	
Galifet		24	36	033	444	Gendron		24	51	065	
Gallant		24	95	050		Geneva		24	76	008	
Gallichan	MÉ	24	87	020		Genévrier-Farm		24	98	902	
Gallix		24	97	007	412	Gentilly		24	38	010	442
Gallup Hill		24	42	075		Geoffrion		24	89	040	
Galson		24	41	085		Geoffroy		24	85	080	
Galt		24	02	902		George River		24	99	090	
Galt River		24	41	027		George-Nothor Ground		24	98	902	
Gamache		24	58	227	462	Georgeville		24	45	025	
Gamelin		24	62	912		Géraldine		24	69	005	
Gamelin		24	66	023	462	Gérard		24	53	085	
Gap, La		24	07	057		Gerin		24	51	045	
Gap, La		24	07	914		Gérin		24	51	045	
Gap-E, La		24	79	926		Germain-Bombardier, Parc industriel		24	47	035	
Garant		24	18	015		Gervais		24	18	015	
Gardenvale		24	66	117	462	Gesgapegiag	IRI	24	06	802	
Gardenville		24	58	227	462	Gethsémani		24	98	015	
Gare-l'Espérance		24	18	025		Giasson		24	17	070	
Gare-Saint-Grégoire		24	56	097		Gib, The		24	98	902	
Garin		24	05	050		Gibraltar		24	22	015	421
Garin, Partie		24	05	902		Giffard		24	23	027	421
Garland		24	69	010		Gignac		24	05	020	
Garneau		24	36	033	444	Giguère		24	21	035	421
Garneau-Jonction		24	36	033	444	Gilbert-des-Caps		24	16	005	
Garnier		24	79	097		Gillies		24	83	902	
Garrick Corners		24	46	050		Gilman		24	46	075	
Garroz		24	28	030		Gilman Corner		24	46	075	
Garthby		24	31	008		Gilman Lake		24	99	025	
Garthby Station		24	31	008		Gilman's Corner		24	46	075	
Gascons		24	02	047		Gingras		24	33	090	
Gascons-Est		24	02	047		Girard		24	56	065	
Gascons-Ouest		24	02	047		Girardville	MÉ	24	92	055	
Gasparine		24	68	020		Girardville-Centre		24	92	055	
Gaspé	V	24	03	005		Gironde		24	13	090	
Gaspé (Aéroport)		24	03	005		Gîte-du-Mont-Albert, Le		24	04	902	
Gaspé Harbour		24	03	005		Glaces-Éternelles, Les		24	89	040	
Gaspé-Est, partie Saint-Gabriel-de-Gaspé		24	02	902		Glacière, La		24	22	025	421
Gaspé-Ouest		24	03	005		Glacière, La		24	99	060	
Gaspé-Ouest, partie Mont-Jacques-Cartier		24	04	902		Glaises, Les		24	04	902	
Gastonguay		24	02	902		Glen		24	66	023	462
Gatineau	V	24	81	017	505	Glen Almond		24	82	005	505
Gatineau, partie Lac-Petawaga		24	79	926		Glen Eagle		24	82	025	505
Gaudette		24	85	907		Glen Emma		24	07	902	
Gaulin		24	41	038		Glen Iver		24	43	027	433
						Glen Lloyd		24	32	058	
						Glen Murray		24	32	058	

Tableau 7 Index des noms de localité, selon la province et le territoire, 2006 (suite)

Nom	Genre	PR	DR	SDR	RMR/ AR	Nom	Genre	PR	DR	SDR	RMR/ AR
Québec (suite)						Grand-Aigle, Le		24	83	040	
Glen River		24	30	045		Grand-Bernier		24	56	083	459
Glen Sutton		24	46	058		Grand-Bois-de-l'Ail, Le		24	34	030	
Glen Wexford		24	77	022		Grand-Bostonnais		24	22	902	
Glenada		24	36	033	444	Grand-Bras		24	14	005	
Glendyne		24	13	020		Grand-Brûlé, Le		24	79	005	
Gleneagle		24	82	025	505	Grand-Calumet	MÉ	24	84	035	
Glenelm		24	69	050		Grand-Cap-Santé		24	34	017	
Glenfarne		24	83	015		Grand-Cascapédia		24	05	077	
Glenton		24	46	058		Grand-Chicot		24	72	005	462
Glines Corner		24	45	020		Grand-Cloridorme		24	03	010	
Gloria Village		24	56	010		Grand-Club, Le		24	21	035	421
Gloria-Village		24	56	010		Grand-Côtoyage, Le		24	02	902	
Go Ashore, Le		24	08	902		Grand-Désert		24	23	027	421
Gobeil		24	16	013		Grand-Détour		24	08	053	403
Godbout	VL	24	96	010		Grand-Détour		24	85	907	
Godbout (Aéroport)		24	95	902		Grand-Détour		24	91	015	
Godmanchester	CT	24	69	060		Grand-Deuxième		24	08	053	403
Goéland		24	99	060		Grand-Etang		24	03	010	
Gohier		24	66	023	462	Grand-Etang		24	03	010	
Golden Bay		24	42	075		Grand-Etang-Nord		24	03	010	
Goldwin		24	84	040		Grand-Fonds		24	04	047	
Goose Cape		24	16	048		Grand-Fonds		24	15	013	
Gordon Corner		24	45	030		Grand-Fresnière		24	72	005	462
Gordon Creek		24	85	907		Grand-Lac-Long		24	78	015	
Gordonville		24	75	005	462	Grand-Lac-Neigette		24	09	902	
Gore		24	42	078		Grand-Lac-Touradi		24	10	075	
Gore	CT	24	76	025	462	Grand-Lac-Victoria		24	85	907	
Gosford		24	34	128		Grand-Mère		24	36	033	444
Goshen		24	42	095		Grand-Métis	MÉ	24	09	060	
Gosselin-Mills		24	44	055		Grand-Pabos		24	02	028	
Gosselins Mills		24	44	055		Grand-Pabos-Ouest		24	02	028	
Goudronnerie		24	16	013		Grand-Plaqué		24	04	902	
Gouin		24	35	902		Grand-Pré		24	40	032	
Gould		24	41	085		Grand-Rang		24	28	053	
Gould Station		24	41	070		Grand-Rang-Saint-Charles		24	55	015	
Goulet		24	19	030		Grand-Remous	MÉ	24	83	095	
Goulet-du-Nord, Le		24	01	023		Grand-Ruisseau		24	01	023	
Goupil		24	08	035		Grand-Ruisseau		24	97	022	
Gourd		24	88	085	481	Grand-Saint-Esprit	MÉ	24	50	065	
Grace Park		24	76	025	462	Grand-Saint-Esprit-Station		24	50	065	
Gracefield	V	24	83	032		Grand-Saint-François		24	54	048	452
Gramont		24	80	115		Grand-Saint-Louis		24	38	010	442
Granada		24	86	042	485	Grandbois		24	12	025	
Granboro		24	47	020	450	Grande Rivière-du-Chêne		24	33	070	
Granby	V	24	47	015	450	Grande Ruisseau		24	02	015	
Granby	CT	24	47	020	450	Grande-Allée, La		24	94	210	
Granby (Aéroport)		24	47	015	450	Grande-Anse		24	35	055	
Granby Ouest (Aéroport)		24	47	020	450	Grande-Baie		24	94	068	408
Granby-Ouest		24	47	020	450	Grande-Cascapédia		24	05	077	
Grand Cascapédia		24	05	077		Grande-Chaloupe		24	61	035	456
Grand'Mère-Chahoon		24	36	033	444	Grande-Côte		24	72	005	462
Grand'Mère-Saint-Georges		24	36	033	444	Grande-Décharge		24	93	042	410
						Grande-Eau-Morte, La		24	91	005	
						Grande-Entrée		24	01	023	

Tableau 7 Index des noms de localité, selon la province et le territoire, 2006 (suite)

Nom	Genre	PR	DR	SDR	RMR/ AR	Nom	Genre	PR	DR	SDR	RMR/ AR
Québec (suite)						Grenville	VL	24	76	055	502
Grande-Ferme, La		24	21	020		Grenville		24	94	930	
Grande-Fourche		24	12	010		Grenville Bay		24	76	052	
Grande-Grave		24	03	005		Grenville-Station		24	76	052	
Grande-Grève		24	03	005		Grenville-sur-la-Rouge	MÉ	24	76	052	
Grande-Île		24	70	052	465	Grève-D'Amours		24	11	040	
						Grève-Fatima		24	11	045	
Grande-Jettée		24	62	047		Grève-Morency		24	11	045	
Grande-Ligne		24	56	065							
Grande-Martine		24	16	005		Grève-Rioux		24	11	045	
Grande-Montagne		24	27	043		Grevet		24	99	060	
Grande-Pointe		24	16	005		Grey Rock		24	46	058	
						Griffes-du-Diable		24	19	050	
Grande-Presqu'île		24	80	045		Griffin		24	45	020	
Grande-Rivière	V	24	02	015							
Grande-Rivière-Ouest		24	02	015		Griffon		24	03	005	
Grande-Rivière-Village		24	02	015		Grimmer		24	85	005	
Grande-Tourelle		24	04	037		Grindstone		24	01	023	
						Grondines		24	34	058	
Grande-Trois, La		24	99	060		Grondines-Est		24	34	058	
Grande-Vallée	MÉ	24	03	020							
Grande-Vallée		24	62	047		Grondines-Ouest		24	34	058	
Grande-Vallée-des-Monts		24	03	020		Grondines-Station		24	34	058	
Grandes-Bergeronnes		24	95	018		Gros-Cap		24	01	023	
						Gros-Île		24	39	155	
Grandes-Coudées		24	29	057		Gros-Mécatina	MÉ	24	98	014	
Grandes-Piles	VL	24	35	040	444						
Grandes-Piles		24	36	033	444	Gros-Morne		24	04	010	
Grandison		24	78	102		Gros-Pin		24	23	027	421
Graniteville		24	45	020		Gros-Pin, Le		24	18	070	
						Gros-Violon, Le		24	98	040	
Grantham		24	49	058	447	Grosleau		24	79	078	
Grantham (Aéroport)		24	49	058	447						
Grassy Narrow		24	85	075		Grosse-Île		24	01	042	
Gratten Lake		24	62	037		Grosse-Île	MÉ	24	01	042	
Gravel		24	05	055		Grosse-Île		24	18	070	
						Grosse-Île		24	94	205	
Gravelle		24	83	045		Grosse-Île-Nord		24	01	042	
Gravier		24	07	908							
Gray Rocks		24	78	102		Grosses-Roches	MÉ	24	08	015	
Gray Valley		24	78	065		Grotte, La		24	76	020	468
Great Whale		24	99	060		Grove Creek		24	84	050	
						Grove Hill		24	66	023	462
Great Whale River		24	99	060		Grovehill-Station		24	66	023	462
Greece's Point		24	76	043							
Green Island		24	80	145		Gruchy Cove		24	97	007	412
Greenberg		24	42	020		Guay		24	25	213	421
Greendale		24	66	023	462	Gueguen		24	05	902	
						Guénette		24	79	078	
Greenfield Park		24	58	227	462	Guérin	CT	24	85	095	
Greening		24	90	012	446						
Greenlay		24	42	088		Guigues		24	85	045	
Greenly Islands		24	97	007	412	Guillette-aux-Frênes		24	50	072	
Greens, Le		24	46	017		Guindon		24	28	020	
						Guité		24	06	005	
Greenshields		24	42	110		Gully, The		24	98	010	
Greenwich-Village		24	64	015	462						
Greer Mount		24	84	045		Guthrie		24	46	017	
Grenier		24	97	022		Guthrie Corner		24	46	017	
Grenmont		24	72	005	462	Guyenne		24	88	904	
						Gwillim		24	99	060	
Grenon		24	99	060		Ha! Ha!		24	94	068	408
Grenville		24	76	052							

Tableau 7 Index des noms de localité, selon la province et le territoire, 2006 (suite)

Nom	Genre	PR	DR	SDR	RMR/ AR	Nom	Genre	PR	DR	SDR	RMR/ AR
Québec (suite)						Haut-de-la-Chute, Le		24	71	133	
Ha! Ha! Bay Jonction		24	94	068	408	Haut-de-la-Côte		24	59	025	462
Hackett		24	89	040		Haute-Mauricie		24	90	012	446
Hadlow		24	25	213	421	Haute-Ville		24	23	027	421
Hadlow Station		24	25	213	421	Hauterive		24	96	020	406
Haig		24	89	902		Hauteur		24	09	015	
Hainaut		24	83	902		Hauteur-Ouest		24	09	015	
Haldimand		24	03	005		Hauteur-Sud		24	09	015	
Haldimand East		24	03	005		Hauteurs, Les		24	75	045	
Haldimand West		24	03	005		Hautiniavik		24	98	904	
Halet		24	89	008	480	Havelock	CT	24	69	005	
Half Way Cabin		24	98	014		Haven, Le		24	82	030	505
Halifax-Nord		24	32	023		Havre des Monts(Parc de Roulottes)		24	77	043	
Halifax-Sud, partie sud-ouest		24	32	013		Havre-Aubert		24	01	023	
Hall		24	41	070		Havre-Aubert (Aéroport)		24	01	023	
Hall Stream		24	44	010		Havre-aux-Maisons		24	01	023	
Hallerton		24	68	015		Havre-Bayfield		24	98	012	
Halverson		24	82	035	505	Havre-Belles-Amours		24	97	007	412
Ham		24	40	005		Havre-de-l'Île		24	70	052	465
Ham-Nord	CT	24	39	010		Havre-Saint-Nicolas		24	96	015	406
Ham-Sud		24	40	005		Havre-Saint-Pierre	MÉ	24	98	040	
Ham-Sud-Ouest		24	40	010		Havre-Saint-Pierre (Aéroport)		24	98	040	
Hamel		24	29	073	428	Hawk Lake		24	80	085	
Hamel		24	89	008	480	Hawk Mountain		24	45	030	
Hamelin		24	34	065		Hawley's Corner		24	56	010	
Hamilton		24	63	060		Haynes Island		24	66	023	462
Hamilton Cove		24	95	040		Heath Point		24	98	020	
Hampden	CT	24	41	075		Heathton		24	44	045	
Hampstead		24	66	023	462	Hébert		24	94	215	
Hampstead	V	24	66	062	462	Hébertville	MÉ	24	93	020	
Happy Mountains		24	83	045		Hébertville-Station	VL	24	93	025	
Hardwood		24	71	070	462	Hecks Corners		24	56	010	
Hardwood Flat		24	41	070		Hedley		24	23	027	421
Hardwood Hill		24	42	100		Hemison		24	19	025	
Harlaka		24	25	213	421	Hemmingford	VL	24	68	010	
Harney's Corner		24	84	082		Hemmingford	CT	24	68	015	
Harper		24	89	040		Hemmings Falls		24	49	058	447
Harricana-Ouest		24	88	050	481	Henderson Vale		24	32	058	
Harricana-Ouest		24	88	050	481	Hendersonville		24	69	060	
Harrington	CT	24	76	065		Hendrick Développement		24	82	025	505
Harrington Harbour		24	98	015		Hennepin		24	19	020	
Harrington-Est		24	76	065		Henrivassal		24	49	058	447
Harvey		24	94	235	408	Henrysburg		24	68	005	
Haseltine Brook		24	41	038		Henrysburg-Centre		24	68	005	
Haseltine Mill		24	44	060		Henryville	MÉ	24	56	042	
Haseville		24	46	112		Héon		24	39	035	
Hatley	MÉ	24	45	043		Heppell		24	07	018	
Hatley	CT	24	45	055	433	Herdman		24	69	045	
Hatley Centre		24	45	055	433	Hereford		24	44	015	
Hatley-Acres		24	45	055	433	Hereford Hill		24	44	010	
Hatley-Centre		24	45	043		Hereford-Est		24	44	010	
Hatley-Partie-Ouest		24	45	043		Hérouville	PE	24	35	035	
Haut-de-Champlain, Le		24	37	220	442	Herringville		24	41	070	

Tableau 7 Index des noms de localité, selon la province et le territoire, 2006 (suite)

Nom	Genre	PR	DR	SDR	RMR/ AR	Nom	Genre	PR	DR	SDR	RMR/ AR
Québec (suite)						Hubert Fief		24	22	902	
Hertel		24	37	225		Huddersfield		24	84	055	
Hervey		24	35	010		Huddersfield, Leslie et Clapham		24	84	055	
Hervey-Jonction		24	35	010		Hudson	V	24	71	100	462
Hêtrière		24	19	097		Hudson Acres		24	71	105	462
Héva		24	89	010		Hudson Heights		24	71	100	462
Heyworth		24	82	030	505	Hull		24	81	017	505
Hibbard		24	90	012	446	Hull, Partie Sud		24	81	017	505
High Falls		24	80	145		Hungary Bay		24	70	040	
High Forest		24	41	012		Hungry Bay		24	70	040	
Highwater		24	45	030		Hunter Mills		24	46	010	
Hill Head		24	76	020	468	Hunter's Point	S-É	24	85	803	
Hillcrest		24	32	013		Hunterstown		24	51	060	
Hillcrest Gardens		24	66	023	462	Huntingdon		24	69	045	
Hillhurst		24	44	071	433	Huntingdon	V	24	69	055	
Hillside		24	46	050		Huntingville		24	43	027	433
Hinchinbrooke	CT	24	69	045		Huot		24	89	008	480
Hind		24	98	005		Hurette		24	33	090	
Hochelaga		24	66	023	462	Hyatt's Mills		24	44	071	433
Hocquart		24	12	005		Iberville		24	56	083	459
Hodgins		24	84	045		Iberville-Jonction		24	56	083	459
Holbrook		24	69	060		Iberville-Junction		24	56	083	459
Holden		24	85	005		Igissivik		24	99	115	
Holland Mills		24	82	015	505	Ikinialuk		24	99	879	
Holland, Partie		24	04	902		Ikuajajuq		24	99	887	
Holliday		24	14	005		Ikuavik		24	99	902	
Hollow Glen		24	82	025	505	Ile Saint-Jean		24	50	128	
Holton		24	68	020		Ile-au-Canot		24	18	070	
Holton Station		24	68	020		Ile-au-Castor		24	52	050	
Hondreville		24	55	023		Ile-au-Pigeon		24	97	007	412
Honfleur	MÉ	24	19	070		Ile-aux-Castors		24	52	050	
Honorat		24	05	902		Ile-aux-Cerfs		24	57	057	
Honoré-Station		24	13	090		Ile-aux-Chats		24	76	008	
Honoréville		24	56	105		Ile-aux-Fantomes		24	53	065	454
Hope	CT	24	05	025		Ile-aux-Fantômes		24	53	065	454
Hope Town	MÉ	24	05	020		Ile-aux-Hérons		24	66	023	462
Hope-Est		24	05	020		Ile-aux-Noix		24	56	035	
Hopes Advance Bay		24	98	904		Ile-aux-Oeufs		24	97	022	
Hopes Advance Bay (Aéroport)		24	98	904		Ile-aux-Ours		24	52	045	
Hopetown		24	05	020		Ile-aux-Perroquets		24	97	007	412
Horton		24	39	117		Ile-aux-Pins		24	71	083	462
Houde		24	33	045		Ile-aux-Vaches		24	65	005	462
Houde		24	51	065		Ile-Bizard		24	66	023	462
House Harbour		24	01	023		Ile-Bonaventure		24	02	005	
House Harbour (Aéroport)		24	01	023		Ile-Bouchard		24	60	020	462
Howard		24	77	065		Ile-Brigras		24	65	005	462
Howard Valley		24	77	065		Ile-Brion		24	01	042	
Howick	VL	24	69	025		Ile-Cadieux-Station		24	71	083	462
Howick Station		24	69	025		Ile-Calumet		24	84	035	
Howick-Ormsdown		24	69	037		Ile-Carillon		24	76	008	
Huard		24	05	015		Ile-Charron		24	58	227	462
Huberdeau		24	78	060		Ile-d'Alma		24	93	042	410
Huberdeau	MÉ	24	78	065		Ile-d'Embarras		24	50	128	

Tableau 7 Index des noms de localité, selon la province et le territoire, 2006 (suite)

Nom	Genre	PR	DR	SDR	RMR/ AR	Nom	Genre	PR	DR	SDR	RMR/ AR
Québec (suite)						Ilualuttalik		24	99	902	
Ile-de-Grâce		24	53	065	454	Ilugarviviniq		24	99	085	
Ile-de-Grand-Calumet		24	84	035		Ilutaliviniq		24	99	894	
Ile-de-la-Paix		24	67	055	462	Iluviniit		24	99	904	
Île-de-Sainte-Hélène, L'		24	33	035		Iluvinirtalik		24	99	904	
Ile-Demers		24	57	005	462	Ilots-de-Newport		24	02	028	
Ile-Demoiselle		24	97	007	412	Imirtavik		24	99	135	
Ile-des-Esquimaux		24	97	007	412	Imirtavik		24	99	904	
Ile-des-Soeurs		24	66	023	462	Indian Cove		24	03	005	
Ile-Deschailons		24	53	040		Industriel, L'		24	67	015	462
Ile-Dixie		24	66	087	462	Ingall		24	89	008	480
Ile-du-Collège		24	85	030		Inirjuaq		24	99	120	
Ile-du-Moine		24	53	065	454	Inlet		24	80	085	
Ile-du-Moulin		24	64	008	462	Inoucdjouac		24	99	085	
Ile-du-Vieux-Fort		24	97	007	412	Inukjuak	VN	24	99	085	
Île-du-Vieux-Fort, L'		24	98	010		Inukjuak	TI	24	99	879	
Ile-Dufort		24	58	227	462	Inukjuak		24	99	904	
Ile-Dupas		24	52	050		Inuksuapik		24	99	902	
Ile-Goyer		24	57	010	462	Inuksulik		24	99	902	
Ile-Gros-Bois		24	58	033	462	Inussuit Tunirtait		24	99	890	
Ile-Jones		24	76	008		Inussuliapik		24	99	125	
Ile-Madame		24	52	045		Inutsualuit		24	99	904	
Ile-Major		24	79	088		Inutsulialuk		24	99	904	
Ile-Marguerite		24	18	070		Inverness	MÉ	24	32	058	
Ile-Marie		24	59	025	462	Ipiutaq		24	99	902	
Ile-Merril		24	99	025		Ippialuit		24	99	904	
Ile-Michon		24	98	030		Ippikallak		24	99	902	
Ile-Molson		24	45	025		Iqiattavik		24	99	904	
Ile-Paquin		24	76	008		Ireland, partie nord		24	31	095	430
Ile-Perrot-Station		24	71	060	462	Irishtown		24	02	005	
Ile-Perrot-Sud		24	71	060	462	Irlande		24	02	005	
Ile-Plate		24	97	007	412	Irlande	MÉ	24	31	040	
Ile-Province		24	45	020		Irlande-Sud		24	31	040	
Ile-Saint-Amour		24	52	050		Iron Gate		24	84	015	
Ile-Saint-Bernard		24	67	050	462	Iron Hill		24	46	075	
Île-Saint-Eloi, L'		24	37	210		Ironside		24	81	017	505
Ile-Saint-Ignace		24	52	045		Iroquois Club		24	90	027	
Ile-Saint-Jean		24	64	008	462	Irqatarvik		24	99	904	
Ile-Sainte-Hélène		24	66	023	462	Irvine		24	31	100	
Ile-Sainte-Marguerite		24	58	033	462	Isaleigh Grange		24	40	047	
Ile-Sainte-Thérèse		24	56	083	459	Ischimaw		24	99	060	
Ile-Sainte-Thérèse		24	59	020	462	Ischimesh Epimishihk		24	99	060	
Ile-Verte		24	66	023	462	Iskwatimich Aysinakuch		24	99	904	
Île-Verte, L'		24	37	205		Island Brook		24	41	037	
Île-Verte, L'		24	98	005		Island Pond		24	41	085	
Îles, Les		24	90	012	446	Isle of Sky		24	69	075	
Iles-Laval		24	65	005	462	Isle of Skye		24	69	075	
Iles-Sainte-Marie		24	97	007	412	Isle-aux-Coudres		24	16	023	
Ilets-de-Mai		24	97	022		Isle-aux-Oies		24	18	070	
Ilets-des-Méchins		24	08	005		Isle-Dupas		24	52	050	
Ilets-Jérémie		24	95	050		Isle-Maligne		24	93	042	410
Ilets-Penchés		24	95	025		Isle-Verte		24	12	043	
Iliniatissivik		24	99	902		Isle-Verte-Ouest		24	12	043	

Tableau 7 Index des noms de localité, selon la province et le territoire, 2006 (suite)

Nom	Genre	PR	DR	SDR	RMR/ AR	Nom	Genre	PR	DR	SDR	RMR/ AR
Québec (suite)						Jetée-Raquette		24	95	902	
Islesmere		24	65	005	462	Jetté, Partie		24	07	904	
Islets-Caribou		24	97	022		Jiaviniup Narsanga		24	99	904	
Issoudun		24	33	085		Jim Lake		24	84	065	
Istuyamikiw		24	99	904		Jinikkut		24	99	904	
Isurtuup Sijjaapingit		24	99	902		Joanne's		24	86	042	485
Ives		24	41	117		Joannès		24	86	042	485
Ivry		24	78	042		Joffre		24	25	213	421
Ivry-Nord		24	78	042		Jogues		24	54	008	
Ivry-sur-le-Lac	MÉ	24	78	042		John, La		24	08	902	
Ivugivik		24	99	140		Johnny-Pitre, Le		24	02	902	
Ivujivik	VN	24	99	140		Johnson Beach		24	67	802	462
Ixworth		24	14	080		Johnville		24	41	038	
Ixworth, Partie		24	14	904		Johny's Cabin		24	98	015	
Jack Nasty		24	97	007	412	Jolibourg		24	65	005	462
Jackman		24	55	015		Joliette	V	24	61	025	456
Jacksons Jonction		24	34	115		Joliette (Aéroport)		24	61	025	456
Jaco-Hughes		24	08	015		Joliette, Non Organisé		24	62	912	
Jaco-Hugues		24	08	015		Joliette-Sud		24	61	025	456
Jacob		24	37	215		Joly		24	33	065	
Jacola		24	89	008	480	Joncas		24	02	902	
Jacques-Cartier		24	34	030		Jonquière		24	94	068	408
Jacques-Cartier		24	58	227	462	Jonquière-Kénogami		24	94	068	408
Jacquot-Rivière		24	34	115		Jonquière-Nord		24	94	068	408
Jaculet Mines		24	99	060		Jordan Hill		24	41	038	
Jalobert		24	89	902		Jordon Hill		24	41	038	
James-Russel, Parc industriel		24	04	047		Joseph Farm		24	83	070	
Jamet		24	19	068	421	Josselin		24	89	902	
Jamet		24	62	914		Joubert		24	08	065	
Janin		24	03	005		Joutel		24	99	060	
Janis Lake		24	98	005		Jouvence		24	23	027	421
Jardin-des-Jésuites, Le		24	95	005		Joy Hill		24	46	010	
Jardin-du-Lac		24	71	065	462	Joyal		24	39	035	
Jardin-Marina		24	71	083	462	Joynt		24	82	035	505
Jardins, Les		24	15	902		Jubin Lake		24	98	904	
Jardins-Alexandre-Taché		24	81	017	505	Judd's Mills		24	44	050	
Jardins-des-Sables		24	45	115		Judge Mills		24	44	050	
Jardins-Loup-Garou		24	77	022		Jules		24	83	020	
Jardins-Mackenzie-King		24	81	017	505	Julien		24	34	058	
Jarnac		24	80	085		Jupitagon		24	98	050	
Jasper in Québec		24	62	060		Jurie		24	89	902	
Jasper-in-Québec		24	62	060		Kaaitukameshtesht		24	97	904	
Jean-Dechêne		24	94	068	408	Kaaitukupitak		24	99	902	
Jean-Noël		24	15	013		Kaamechiwaapuukanuch		24	99	804	
Jean-Noël		24	15	013		Patistahwaan		24	79	910	
Jean-Talon, Parc		24	23	027	421	Kaarapecinikama Saki		24	99	902	
Jeanne-d'Arc		24	81	017	505	Kaaviup Kangia		24	99	804	
Jersey		24	29	057		Kaawiipuuskasich		24	99	060	
Jersey Cove		24	03	005		Kâcâgigamiktikweyak		24	99	060	
Jersey Mills		24	29	073	428	Kachimumiskwanuch		24	99	060	
Jésus-Ouvrier		24	23	027	421	Kachisikuntanuch		24	99	060	
Jetée-à-Chabot, La		24	94	928		Kahihikuahtet		24	98	045	
Jetée-de-l'Iroquois		24	79	922		Kahipetniskat		24	98	015	
						Kahipitaukaw		24	99	904	

Tableau 7 Index des noms de localité, selon la province et le territoire, 2006 (suite)

Nom	Genre	PR	DR	SDR	RMR/ AR	Nom	Genre	PR	DR	SDR	RMR/ AR
Québec (suite)						Kapistauchisitanuch		24	99	904	
Kahnawake	IRI	24	67	802	462	Kapitachouane Club		24	88	902	
Kaiahkautshenant		24	98	015		Kapitwau Uniwaatikwan		24	99	902	
Kaiakuanakanti Uta		24	98	902		Kartoum		24	45	093	
Kaiashashkupat		24	94	930		Kasatistin		24	99	902	
Kaiatauehikau		24	98	015		Kashipiautshemus		24	96	902	406
Kaine		24	51	065		Kasikatunakun		24	99	902	
Kakactanowok		24	90	012	446	Kasikimeskaw Matawak		24	79	910	
Kakatshu Etahit		24	98	015		Kasil		24	78	070	
Kaku Hipu Kakustshenan		24	98	902		Kastunaniuch		24	99	902	
Kakuian Ekutnt		24	98	045		Katevale		24	45	060	
Kakustshenan		24	98	012		Kattiniq		24	99	902	
Kâmanek Minitik		24	85	907		Kauahtshuahk		24	98	904	
Kamanitutaokach		24	99	060		Kauapukeht Kaiapit		24	98	015	
Kamatisiusich		24	99	902		Kauapushishkat		24	94	930	
Kamatshiskueut Uhakamehim		24	98	904		Kauashetshuak		24	98	902	
Kamikuapiskat		24	98	050		Kauitshinanut Kapatshuss		24	97	906	
Kaminichikapwanaskwaniuch		24	99	902		Kaupashkueiat		24	96	902	406
Kâmînikacik		24	89	910		Kaussishkashk Kauitshinanut		24	97	906	
Kaminikatau		24	99	902		Kaustiskach		24	99	060	
Kaministnahkuteht		24	98	045		Kaususwapaskau		24	99	902	
Kaminuaskuiast		24	98	902		Kawasachuun		24	99	902	
Kamishkushikanuts		24	96	802		Kawawachikamach	TK	24	97	806	
Kamitshetshistatshuna		24	99	902		Kawawachikamach		24	97	914	
Kamitusanikanuch		24	99	902		Kawawachikamach	VK	24	99	065	
Kamokosiskaw Matawak		24	79	910		Kawipapach Michiwap		24	99	902	
Kamouraska	MÉ	24	14	050		Kazabazua	MÉ	24	83	015	
Kamouraska-Moulin		24	14	050		Kazabazua Station		24	83	015	
Kampanikut Illuqarvinga		24	99	904		Kazabazua-Station		24	83	015	
Kamusikupaw		24	99	060		Kealley		24	83	010	
Kanaaupscow		24	99	060		Kebaowek	IRI	24	85	802	
Kanasuta		24	86	042	485	Kebaowek 12		24	85	802	
Kanawana		24	77	043		Keene		24	30	025	
Kanesatake	S-É	24	72	802	462	Keene Siding		24	30	025	
Kangiqsualujuaq	VN	24	99	090		Keg Creek Cabin		24	03	904	
Kangiqsualujuaq	TI	24	99	894		Kegashka		24	98	015	
Kangiqsualujuaq		24	99	902		Kegaska		24	98	015	
Kangiqsujuaq	VN	24	99	130		Keith		24	41	070	
Kangiqsujuaq	TI	24	99	888		Kelly		24	05	015	
Kangiqsuk		24	99	110		Kelly		24	32	045	
Kangiriaraapik		24	99	904		Kelly Newton		24	83	020	
Kangirsuk	VN	24	99	110		Kelly Siding		24	32	045	
Kangirsuk	TI	24	99	890		Kelly-Newton		24	83	020	
Kânitawigamitek		24	89	910		Kelso		24	69	050	
Kanuekaput Ushkui		24	97	904		Kelvin Grove		24	69	050	
Kanuhpiamiskat		24	98	902		Kelvingrove		24	69	050	
Kâpakebîhâk		24	99	060		Kemat		24	97	007	412
Kapapikwamischipiyiu		24	99	902		Kempt		24	56	055	
Kapapustitshepanianit		24	99	902		Kempt Road Hill		24	06	030	330
Kapeikwaskokapwitic		24	90	012	446	Kennyville		24	83	032	
Kapenakahkueu Uhtukuan		24	98	015		Kénogami		24	94	068	408
Kâpimabikâk		24	89	040		Kensington		24	69	060	
Kapimhyamakach Kachiteuhumakach		24	99	060		Kent House		24	23	027	421

Tableau 7 Index des noms de localité, selon la province et le territoire, 2006 (suite)

Nom	Genre	PR	DR	SDR	RMR/ AR	Nom	Genre	PR	DR	SDR	RMR/ AR
Québec (suite)						Knox Landing		24	84	005	
Ketchen		24	85	005		Knoxbridge		24	02	005	
Kewagama		24	86	042	485	Koartak		24	98	904	
Keyano		24	99	060		Koartak Bay		24	98	904	
Khartoum		24	45	093		Kodjidi		24	89	008	480
Kiamika	MÉ	24	79	025		Kodjidi		24	88	904	
Kiassautialuk		24	99	887		Kondiaronk		24	91	005	
Kierkoski		24	57	057		Korok River		24	98	904	
Kikkikowak		24	98	904		Kotowakan		24	90	012	446
Kilbain		24	69	060		Krans Corners		24	46	010	
Kilburn Mill		24	44	037		Kraus Corners		24	46	010	
Kilburn Mills		24	44	045		Kuekuatsheu Kutukuaniutshuahp		24	98	902	
Kildare		24	61	040		Kutawanis		24	99	812	
Kilkenny		24	63	055		Kuujjuaq	VN	24	99	095	
Killinik		24	98	904		Kuujjuaq	TI	24	99	893	
Killiniq		24	99	902		Kuujjuarapik	VN	24	99	075	
Killowen		24	74	005	462	Kuujjuarapik	TI	24	99	877	
Kilmar		24	76	052		Kuujjuarapik		24	99	904	
Kilroy Crescent		24	81	017	505	Kuuk Avinninga		24	99	904	
Kimberly		24	32	013		Kuuvuip Paanga		24	99	904	
Kingham River		24	76	052		Kuuvuip Sitjangit		24	99	904	
Kingsburg		24	32	085		L'Abattis		24	94	230	
Kingsbury	VL	24	42	070		L'Abord-à-Plouffe		24	65	005	462
Kingsbury		24	42	075		L'Acadie		24	56	083	459
Kingscroft		24	44	045		L'Achigan		24	63	035	
Kingsey		24	49	005		L'Afrique		24	92	030	
Kingsey Falls	V	24	39	097		L'Alverne		24	06	030	330
Kingsey River		24	76	052		L'An-Deux-Mille		24	66	023	462
Kingsey Siding		24	40	047		L'Ancienne-Lorette	V	24	23	057	421
Kingsey Station		24	40	047		L'Ange-Gardien	PE	24	21	040	421
Kingsley Neighbourhood		24	41	038		L'Ange-Gardien		24	55	008	
Kingsmere		24	82	025	505	L'Ange-Gardien	MÉ	24	82	005	505
Kinnear's Mills	MÉ	24	31	105		L'Ange-Gardien-de-Rouville		24	55	008	
Kinnears Mills		24	31	105		L'Ange-Gardien-Est		24	21	040	421
Kinojévis		24	86	042	485	L'Annonciation		24	79	037	
Kipawa	MÉ	24	85	010		L'Annonciation, Partie Nord		24	72	032	462
Kirk's Ferry		24	82	025	505	L'Annonciation-d'Oka		24	72	032	462
Kirkdale		24	42	078		L'Anse-à-Baril		24	62	075	
Kirkland	V	24	66	102	462	L'Anse-à-Beaufils		24	02	005	
Kirks Ferry		24	82	025	505	L'Anse-à-Benjamin		24	94	068	408
Kirouac		24	28	045		L'Anse-à-Brillant		24	03	005	
Kirwan		24	85	085		L'Anse-à-Fougère		24	03	005	
Kiskissink		24	90	012	446	L'Anse-à-Fugère		24	03	005	
Kitaskino		24	91	902		L'Anse-à-Gilles		24	17	078	
Kitciôbickacik		24	89	045		L'Anse-à-Gilles-Station		24	17	078	
Kitcisakik	S-É	24	89	802		L'Anse-à-Jean		24	04	037	
Kitcisakik		24	89	910		L'Anse-à-la-Cabane		24	01	023	
Kitigan Zibi	IRI	24	83	802		L'Anse-à-la-Croix		24	08	023	
Klondike		24	47	010	450	L'Anse-à-la-Louise		24	03	005	
Klukeville		24	84	055		L'Anse-à-Louise		24	03	005	
Knob Lake		24	97	914		L'Anse-à-Mercier		24	03	020	
Knowlton		24	46	075		L'Anse-à-Pierrot		24	95	010	
Knowlton Landing		24	45	085		L'Anse-à-Valleau		24	03	005	

Tableau 7 Index des noms de localité, selon la province et le territoire, 2006 (suite)

Nom	Genre	PR	DR	SDR	RMR/ AR	Nom	Genre	PR	DR	SDR	RMR/ AR
Québec (suite)						L'Épiphanie	PE	24	60	040	462
L'Anse-au-Beaufils		24	02	005		L'Érablière		24	70	052	465
L'Anse-au-Griffon		24	03	005		L'Érablière		24	73	005	462
L'Anse-au-Griffon-Nord		24	03	005		L'Espérance		24	18	025	
L'Anse-au-Persil		24	12	072	405	L'Étang-du-Nord		24	01	023	
L'Anse-au-Sable		24	10	043	404	L'Étape		24	21	904	
L'Anse-au-Sac		24	15	005		L'Étape		24	21	904	
L'Anse-aux-Canards		24	02	028		L'Île-à-Corriveau		24	28	070	
L'Anse-aux-Canons		24	03	010		L'Île-à-Lafond		24	37	205	
L'Anse-aux-Cousins		24	03	005		L'Île-à-Quessy		24	37	205	
L'Anse-aux-Érables		24	94	225		L'Île-à-Tessier		24	37	205	
L'Anse-aux-Gascons		24	02	047		L'Île-au-Canot		24	18	070	
L'Anse-aux-Griffons		24	03	005		L'Île-au-Pigeon		24	98	010	
L'Anse-Beaudet		24	25	213	421	L'Île-aux-Castors		24	52	050	
L'Anse-Creuse		24	95	010		L'Île-aux-Chats		24	76	008	
L'Anse-de-Cap-Santé		24	34	030		L'Île-aux-Coudres		24	16	023	
L'Anse-de-l'Église		24	04	037		L'Île-aux-Fantômes		24	53	065	454
L'Anse-de-Roche		24	95	010		L'Île-aux-Hérons		24	66	023	462
L'Anse-de-Sable		24	95	010		L'Île-aux-Noix		24	56	035	
L'Anse-Demers		24	25	213	421	L'Île-aux-Oies		24	18	070	
L'Anse-du-Cap-d'Espoir		24	02	005		L'Île-Bell		24	79	088	
L'Anse-du-Portage		24	98	012		L'Île-Bizard		24	66	023	462
L'Anse-è-Giles		24	17	078		L'Île-Bouchard		24	60	020	462
L'Anse-è-la-Croix		24	08	023		L'Île-Bouchard		24	60	020	462
L'Anse-McInnes		24	02	047		L'Île-Cadioux	V	24	71	095	462
L'Anse-Mercier		24	19	110		L'Île-d'Anticosti	MÉ	24	98	020	
L'Anse-Méthot		24	25	213	421	L'Île-d'Embarras		24	53	065	454
L'Anse-Pleureuse		24	04	010		L'Île-d'Entrée		24	01	023	
L'Anse-Saint-Etienne		24	94	205		L'Île-des-Esquimaux		24	98	010	
L'Anse-Saint-Georges		24	03	005		L'Île-des-Pins		24	37	205	
L'Anse-Sainte-Anne-des-Monts		24	04	037		L'Île-des-Saules		24	91	035	
L'Anse-Saint-Jean	MÉ	24	94	210		L'Île-Dorval	V	24	66	087	462
L'Anse-Vaudreuil		24	71	083	462	L'Île-Dorval	V	24	66	092	462
L'Anse-Victoria		24	23	027	421	L'Île-du-Collège		24	85	030	
L'Arrondissement		24	67	015	462	L'Île-du-Grand-Calumet		24	84	035	
L'Artifice		24	69	010		L'Île-du-Havre-Aubert		24	01	023	
L'Ascension	MÉ	24	79	050		L'Île-du-Large		24	37	205	
L'Ascension		24	93	065		L'Île-du-Moine		24	53	065	454
L'Ascension-de-Matapédia		24	06	060		L'Île-du-Sable		24	37	205	
L'Ascension-de-Notre-Seigneur	PE	24	93	065		L'Île-Enchanteresse		24	22	045	421
L'Ascension-de-Patapédia	MÉ	24	06	060		L'Île-Frigon		24	36	033	444
L'Assomption	V	24	60	028	462	L'Île-Madame		24	52	045	
L'Assomption-de-Waterville		24	44	080	433	L'Île-Merrill		24	99	025	
L'Auvergne		24	23	027	421	L'Île-Michon		24	98	030	
L'Avenir	MÉ	24	49	025		L'Île-Nepawa		24	87	075	
L'Échouerie		24	03	005		L'Île-Perrot		24	71	065	462
L'Échouerie		24	01	023		L'Île-Perrot	V	24	71	060	462
L'Échouerie		24	03	005		L'Île-Perrot-Nord		24	71	060	462
L'Échouerie		24	04	037		L'Île-Perrot-Sud		24	71	065	462
L'Enfant-Jésus		24	26	015		L'Île-Saint-Amour		24	52	050	
L'Enfant-Jésus-de-Beauce		24	26	015		L'Île-Saint-Ignace		24	37	205	
L'Épinglette-des-Lacs		24	94	210		L'Île-Saint-Régis		24	69	802	
L'Épiphanie	V	24	60	035	462	L'Île-Sainte-Thérèse		24	56	083	459

Tableau 7 Index des noms de localité, selon la province et le territoire, 2006 (suite)

Nom	Genre	PR	DR	SDR	RMR/ AR	Nom	Genre	PR	DR	SDR	RMR/ AR
Québec (suite)						La Coulée		24	08	053	403
L'Île-Siscoe		24	89	008	480	La Coulée		24	94	205	
L'Île-Tessier		24	52	030		La Coupe-de-Pierre		24	77	022	
L'Immaculée-Conception		24	06	055		La Coupe-Sans-Fin		24	94	210	
L'Immaculée-Conception-de-Saint-Ours		24	53	032	454	La Couronne		24	10	043	404
L'Isle-aux-Allumettes	MÉ	24	84	082		La Croche		24	90	012	446
L'Isle-aux-Allumettes		24	84	090		La Cyr		24	01	023	
L'Isle-aux-Allumettes-Partie-Est		24	84	082		La Décharge		24	94	260	
L'Isle-aux-Coudres	MÉ	24	16	023		La Doré	PE	24	91	050	
L'Isle-aux-Grues		24	18	070		La Durantaye	PE	24	19	090	
L'Isle-Maligne		24	93	042	410	La Ferme		24	70	012	
L'Isle-Verte	MÉ	24	12	043		La Ferme		24	88	075	481
L'Isle-Verte-Ouest		24	12	043		La Ferme-de-Maizeret		24	23	027	421
L'Islet	MÉ	24	17	078		La Ferraille-à-Willie		24	42	100	
L'Islet-Station		24	17	078		La Feuillée		24	61	040	
L'Islet-sur-Mer		24	17	078		La Fonderie		24	04	047	
L'Isletville		24	17	078		La Fourche		24	63	060	
L'Oiseau-Bleu		24	40	043		La Fourche-du-Bout-d'en-Bas		24	10	043	404
L'Orée-des-Bois		24	94	068	408	La Fresnière		24	72	005	462
La Babiche		24	79	010		La Friponne		24	21	020	
La Baie		24	01	023		La Gabelle		24	51	090	
La Baie		24	50	100		La Gabelle		24	15	013	
La Baie		24	94	068	408	La Giraudais		24	06	025	
La Baie-de-Shawinigan		24	36	033	444	La Glacière		24	62	080	
La Baleine		24	16	023		La Gorgendière		24	34	058	
La Barre		24	93	030		La Gorgendière, Ferme expérimentale		24	34	058	
La Barrière		24	62	080		La Grand-Mare		24	02	005	
La Belle-Rivière		24	93	012		La Grand-Maria		24	53	052	454
La Berge		24	67	015	462	La Grande-Quatre		24	99	060	
La Bostonnais	MÉ	24	90	017	446	La Grande-Acadie		24	51	020	
La Branche		24	22	045	421	La Grande-Allée		24	94	210	
La Broquerie		24	58	033	462	La Grande-Barbue		24	55	023	
La Butte		24	06	020		La Grande-Equerre		24	94	210	
La Butte-aux-Puces		24	34	048		La Grande-Fresnière		24	72	005	462
La Carrière		24	48	038		La Grande-Pointe		24	16	005	
La Carrière		24	54	060		La Grande-Quatre		24	99	060	
La Carrière		24	76	043		La Grande-Rivière		24	98	904	
La Cave		24	85	907		La Grave		24	01	023	
La Cavée		24	91	015		La Grillade		24	19	010	
La Chaîne		24	93	030		La Grosse-Roche		24	30	035	
La Chaloupe		24	98	055		La Grotte-des-Fées		24	39	030	440
La Chapelle		24	74	005	462	La Guadeloupe		24	29	025	
La Chaussée-de-Castors		24	18	015		La Guadeloupe	VL	24	29	030	
La Chevrotière		24	34	058		La Guerre		24	69	070	
La Chute-à-Saumon		24	94	210		La Jetée-Plate		24	51	070	
La Cité		24	67	015	462	La Macaza	MÉ	24	79	047	
La Clairière		24	67	015	462	La Macaza (Aéroport)		24	79	047	
La Colonie		24	04	025		La Madril		24	17	020	
La Conception	MÉ	24	78	115		La Magdeleine		24	67	015	462
La Conception-Station		24	78	115		La Malbaie	V	24	15	013	
La Corne	MÉ	24	88	030		La Malbaie-Pointe-au-Pic		24	15	013	
La Corniche		24	62	060		La Malbaie-Pointe-au-Pic		24	15	013	
La Coulée		24	08	035		La Marche		24	38	065	

Tableau 7 Index des noms de localité, selon la province et le territoire, 2006 (suite)

Nom	Genre	PR	DR	SDR	RMR/ AR	Nom	Genre	PR	DR	SDR	RMR/ AR
Québec (suite)						La Pocatière	V	24	14	085	
La Mare		24	16	013		La Pocatière-Station		24	14	085	
La Martine		24	91	010		La Pointe		24	44	003	
La Martinique		24	01	023		La Pointe-à-Carcy		24	23	027	421
La Martre	MÉ	24	04	030		La Pointe-à-Mailhot		24	32	045	
La Mennais		24	67	015	462	La Pointe-Blanche		24	13	025	
La Merisier		24	28	020		La Pointe-du-Hameau		24	50	072	
La Merisère		24	28	020		La Pointe-Fortin		24	56	050	
La Miche		24	21	020		La Potardière		24	04	902	
La Minerve	MÉ	24	78	130		La Poudrière		24	57	025	462
La Montagne		24	01	023		La Prairie	V	24	67	015	462
La Montagne		24	84	035		La Présentation	PE	24	54	035	452
La Montagne-Blanche		24	94	210		La Presqu'île		24	31	056	
La Montagne-des-Chênes		24	49	030	447	La Presqu'île		24	54	017	
La Montée		24	02	005		La Providence		24	54	048	452
La Morandière	MÉ	24	88	015		La Prusse		24	18	010	
La Mothe		24	94	245		La Pulpe		24	10	043	404
La Motte	MÉ	24	88	045		La Rallonge		24	11	010	
La Motte, Partie		24	88	030		La Ratière		24	94	068	408
La Motte-Ouest		24	88	045		La Rédemption	PE	24	09	005	
La Nation		24	80	027		La Reine	MÉ	24	87	080	
La Nativité-de-Laprairie		24	58	007	462	La Reine et Desméloizes-Ouest		24	87	080	
La Normandie		24	18	050		La Renaudière		24	18	055	
La Paix		24	37	067	442	La Réserve		24	49	030	447
La Palestine		24	56	010		La Résurrection		24	13	085	
La Passe-Dangereuse		24	94	930		La Richardière		24	12	045	
La Passe-de-Roche		24	94	210		La Rivière		24	34	007	
La Patrie	MÉ	24	41	027		La Rivière-Pentecôte		24	97	022	
La Pause		24	88	090		La Roche-du-Diable		24	19	050	
La Pêche	MÉ	24	82	035	505	La Rochelle		24	32	023	
La Pérade		24	37	205		La Rolette		24	18	015	
La Petite Minerve		24	78	130		La Romaine	IRI	24	98	804	
La Petite-Acadie		24	51	020		La Sablonnière		24	81	017	505
La Petite-Angleterre		24	41	027		La Saline		24	59	020	462
La Petite-Barbue		24	55	023		La Sapinière		24	36	033	444
La Petite-Belgique		24	39	170		La Sarre	V	24	87	090	
La Petite-Floride		24	38	010	442	La Sarre (Aéroport)		24	87	090	
La Petite-France		24	02	015		La Savane		24	94	210	
La Petite-France		24	56	042		La Seigneurie		24	58	033	462
La Petite-Gaspésie		24	17	078		La Seigneurie		24	81	017	505
La Petite-Martine		24	91	020		La Slouce		24	44	015	
La Petite-Mine		24	80	085		La Société		24	11	010	
La Petite-Minerve		24	78	120		La Société		24	18	015	
La Petite-Rivière		24	51	020		La Souricière		24	02	005	
La Petite-Rivière-Saint-François		24	16	005		La Station		24	37	210	
La Petite-Venise		24	39	020		La Station-du-Coteau		24	71	033	462
La Pinière		24	58	007	462	La Tabatière		24	98	014	
La Plage		24	45	072	433	La Tête-de-l'Île		24	84	082	
La Plage-du-Village		24	33	095		La Tortue		24	67	025	462
La Plaine		24	33	095		La Trappe		24	72	032	462
La Plaine		24	64	008	462	La Trappe-d'Oka		24	72	032	462
La Platine		24	53	065	454	La Tremblade		24	19	090	
La Plume-Blanche		24	91	025		La Trinité-des-Monts	PE	24	10	010	

Tableau 7 Index des noms de localité, selon la province et le territoire, 2006 (suite)

Nom	Genre	PR	DR	SDR	RMR/ AR	Nom	Genre	PR	DR	SDR	RMR/ AR
Québec (suite)						Lac du Pont de Pierre		24	34	115	
La Tuque	V	24	90	012	446	Lac du Portage		24	08	040	
La Vallée-d'Amont		24	94	210		Lac Dubé		24	51	040	
La Vérendrye		24	07	005		Lac Emeraude		24	34	090	
La Vérendrye, Partie		24	07	908		Lac Fer à Cheval		24	96	020	406
La Vernière		24	01	023		Lac Frigon		24	96	020	406
La Vieille-Église		24	33	115		Lac Gauthier		24	62	075	
La Vигie		24	02	028		Lac Gueguen		24	89	008	480
La Visitation		24	50	085		Lac Hardy		24	34	105	
La Visitation-de-Champlain		24	37	220	442	Lac Hénault		24	52	095	
La Visitation-de-l'île-Dupas	MÉ	24	52	050		Lac John		24	98	015	
La Visitation-de-l'Isle-Dupas		24	52	050		Lac Laniel		24	75	005	462
La Visitation-de-la Pointe-du-Lac		24	37	067	442	Lac Legendre		24	88	030	
La Visitation-de-la-B.-V.-Marie		24	50	085		Lac Long		24	52	095	
La Visitation-de-Yamaska	MÉ	24	50	085		Lac Malfait		24	08	065	
La-Gabelle-Station		24	51	090		Lac Matapédia		24	07	085	
Laas		24	88	902		Lac Minouche		24	08	073	403
Laas-Canton		24	88	902		Lac Noel		24	75	005	462
Laas-Village		24	89	902		Lac Pauvre		24	62	075	
Labarre		24	93	030		Lac Perreault		24	34	090	
Labarre, Partie		24	93	908		Lac Plamondon		24	34	128	
Labelle	MÉ	24	78	120		Lac Rose		24	38	015	
Labelle, Partie		24	78	130		Lac Sainte-Rose		24	52	095	
Labelle, Partie Lac-des-Trente-et-un-Milles		24	83	050		Lac Shaughnewwy		24	78	130	
Labelle, partie Lac-du-Sourd		24	78	130		Lac St-Charles		24	62	912	
Labelle, partie Pérodeau		24	79	105		Lac St-Joseph		24	96	020	406
Laberge		24	70	012		Lac St-Sébastien		24	62	080	
Laberge		24	78	047		Lac Stukely		24	45	093	
Labissonnière		24	36	033	444	Lac Taureau		24	62	085	
Labonneville		24	41	027		Lac Tessier		24	62	080	
Labrecque		24	22	035	421	Lac Villebon		24	89	008	480
Labrecque	MÉ	24	93	055		Lac-à-Beauce		24	90	012	446
Labrie		24	19	097		Lac-à-Belley		24	91	020	
Labrieville		24	95	902		Lac-à-Belly		24	91	020	
Labrieville-Sud		24	95	902		Lac-à-Dave		24	29	005	
Labrosse-Jonction		24	94	068	408	Lac-à-Dîner		24	92	902	
Lac à la Truite		24	39	150		Lac-à-Dîner (Dépôt)		24	91	902	
Lac Alexandre		24	79	037		Lac-à-Foin		24	79	005	
Lac aux Sangsues		24	08	065		Lac-à-François		24	91	902	
Lac Beauchamp		24	88	075	481	Lac-à-l'Eau-Claire		24	51	075	
Lac Berry		24	88	070		Lac-à-l'Esturgeon		24	83	032	
Lac Bidini		24	08	030		Lac-à-l'Eturgeon		24	83	032	
Lac Blanc		24	34	090		Lac-à-la-Balle		24	94	225	
Lac Blondin		24	62	075		Lac-à-la-Barbotte		24	31	056	
Lac Bowker		24	45	115		Lac-à-la-Carpe		24	94	930	
Lac Cinq Cents		24	96	020	406	Lac-à-la-Croix	NO	24	09	904	
Lac Couillard		24	96	020	406	Lac-à-la-Croix		24	93	012	
Lac Croche		24	62	912		Lac-à-la-Croix		24	94	225	
Lac Croissant		24	76	043		Lac-à-la-Loutre		24	78	065	
Lac D'Argent		24	45	093		Lac-à-la-Tortue		24	36	033	444
Lac des Cypres		24	39	105		Lac-à-la-Tortue (Aéroport)		24	36	033	444
Lac des Cyprès		24	39	105		Lac-a-la-Truite		24	31	056	
Lac Drolet		24	30	080		Lac-à-la-Truite		24	31	084	430

Tableau 7 Index des noms de localité, selon la province et le territoire, 2006 (suite)

Nom	Genre	PR	DR	SDR	RMR/ AR	Nom	Genre	PR	DR	SDR	RMR/ AR
Québec (suite)						Lac-Bell		24	51	075	
Lac-à-la-Truite		24	45	115		Lac-Bellemare		24	51	070	
Lac-à-la-Truite		24	78	032		Lac-Bellevue		24	37	235	
Lac-à-Pierre		24	83	032		Lac-Bergeron		24	51	060	
Lac-Achigan		24	75	045		Lac-Berlinguet		24	90	012	446
Lac-Achigan		24	82	015	505	Lac-Berthemet		24	86	042	485
Lac-Achouakan	NO	24	93	906		Lac-Bertrand		24	75	045	
Lac-Akonapwehikan	NO	24	79	904		Lac-Bevin		24	78	060	
Lac-Alain		24	34	128		Lac-Bienville		24	98	904	
Lac-Alex		24	91	902		Lac-Bigelow		24	79	005	
Lac-Alexandre		24	79	037		Lac-Bitobi		24	83	032	
Lac-Alfred	NO	24	07	912		Lac-Bitobig		24	83	055	
Lac-Allard		24	79	037		Lac-Blanc		24	34	090	
Lac-Allard		24	79	060		Lac-Blanc	NO	24	34	902	
Lac-Alouette		24	75	028		Lac-Blanc		24	79	030	
Lac-André		24	64	008	462	Lac-Bleu		24	22	040	421
Lac-Antoine		24	94	245		Lac-Blouin		24	89	008	480
Lac-Anwatan		24	83	902		Lac-Bois-Franc		24	77	065	
Lac-Ashuapmushuan	NO	24	91	902		Lac-Bois-Franc		24	82	015	505
Lac-au-Brochet	NO	24	95	902		Lac-Bois-Franc		24	83	070	
Lac-au-Chien		24	91	902		Lac-Boisbouscache	NO	24	11	902	
Lac-au-Rat		24	91	902		Lac-Boissonneault		24	42	100	
Lac-au-Saumon	MÉ	24	07	057		Lac-Bolduc		24	31	056	
Lac-au-Sorcier		24	51	065		Lac-Bonhomme		24	23	027	421
Lac-Aubin		24	77	065		Lac-Bonnécail		24	79	005	
Lac-Aubrisson		24	75	045		Lac-Bouchette		24	77	050	
Lac-aux-Bleuets		24	94	068	408	Lac-Bouchette	MÉ	24	91	005	
Lac-aux-Bluets		24	94	068	408	Lac-Boulé	NO	24	35	908	
Lac-aux-Bouleaux		24	79	022		Lac-Bourassa		24	51	090	
Lac-aux-Brochets		24	90	012	446	Lac-Bowker		24	45	115	
Lac-aux-Castors		24	78	130		Lac-Bras-Coupé		24	83	902	
Lac-aux-Ours		24	78	095		Lac-Brennan		24	85	907	
Lac-aux-Perles		24	90	027		Lac-Brennen		24	62	037	
Lac-aux-Sables	PE	24	35	010		Lac-Breton		24	77	043	
Lac-aux-Sables-Station		24	35	010		Lac-Brien		24	63	048	
Lac-aux-Sapins		24	49	030	447	Lac-Brière		24	75	028	
Lac-Bachelor		24	99	060		Lac-Brin-de-Scie		24	82	015	505
Lac-Ballard		24	62	914		Lac-Brochet		24	78	070	
Lac-Baribeau		24	62	060		Lac-Brome	V	24	46	075	
Lac-Barrière		24	89	910		Lac-Brompton		24	42	025	433
Lac-Bazin		24	87	042		Lac-Brompton-Sud		24	45	115	
Lac-Bazinet	NO	24	79	910		Lac-Brown		24	36	033	444
Lac-Beauchastel		24	86	042	485	Lac-Brûlé		24	78	032	
Lac-Beaudry		24	63	055		Lac-Brun		24	93	065	
Lac-Beauport	MÉ	24	22	040	421	Lac-Buies		24	88	902	
Lac-Beauvallon		24	78	102		Lac-Burge		24	99	060	
Lac-Beaven		24	78	060		Lac-Burton		24	62	047	
Lac-Bécancour		24	31	084	430	Lac-Cabasta	NO	24	62	919	
Lac-Beckwith		24	82	035	505	Lac-Cabonga		24	83	902	
Lac-Bédard		24	37	235		Lac-Caché		24	79	047	
Lac-Bélanger		24	78	120		Lac-Caché		24	94	245	
Lac-Bélisle		24	37	235		Lac-Caché		24	99	025	
Lac-Bélisle		24	80	027		Lac-Camachigama		24	62	914	

Tableau 7 Index des noms de localité, selon la province et le territoire, 2006 (suite)

Nom	Genre	PR	DR	SDR	RMR/ AR	Nom	Genre	PR	DR	SDR	RMR/ AR
Québec (suite)						Lac-Croche		24	62	060	
Lac-Cameron		24	78	070		Lac-Culotte		24	22	902	
Lac-Cameron		24	85	085		Lac-Cyprés		24	91	902	
Lac-Cameron		24	99	060		Lac-d'Argenson		24	91	902	
Lac-Campion		24	79	005		Lac-Daigle		24	97	904	
Lac-Capri		24	75	005	462	Lac-Danford		24	83	015	
Lac-Capri		24	77	065		Lac-Darey		24	90	012	446
Lac-Caribou		24	31	045		Lac-David		24	62	047	
Lac-Caribou		24	78	047		Lac-David		24	79	065	
Lac-Caribou		24	78	120		Lac-Davy		24	88	075	481
Lac-Caroline		24	76	025	462	Lac-De La Bidière	NO	24	79	912	
Lac-Carré		24	78	047		Lac-de-l'Achigan		24	75	045	
Lac-Carroll		24	75	005	462	Lac-de-l'Est		24	14	005	
Lac-Casault	NO	24	07	908		Lac-de-l'Original		24	78	100	
Lac-Castagnier		24	88	015		Lac-de-la-Baie-des-Rochers		24	15	058	
Lac-Castor		24	79	037		Lac-de-la-Ferme		24	04	005	
Lac-Caugnawana		24	85	907		Lac-de-la-Maison-de-Pierre	NO	24	79	916	
Lac-Cayamant		24	83	040		Lac-de-la-Montagne		24	77	065	
Lac-Champeau		24	82	015	505	Lac-de-la-Montagne-Noire		24	62	060	
Lac-Chanoine		24	62	025		Lac-de-la-Pomme	NO	24	79	902	
Lac-Chantal		24	77	065		Lac-de-la-Sucrerie		24	78	070	
Lac-Chapleau		24	77	060		Lac-Delage	V	24	22	030	421
Lac-Chapleau		24	78	130		Lac-Deligny		24	52	095	
Lac-Charbonneau		24	63	048		Lac-Dépatie		24	77	065	
Lac-Charland		24	61	050		Lac-des-Aigles	MÉ	24	13	060	
Lac-Charlebois		24	77	012		Lac-des-Amoureux		24	51	070	
Lac-Charlebois		24	80	027		Lac-des-Aulnes		24	62	060	
Lac-Charron		24	91	902		Lac-des-Becs-Scie		24	77	043	
Lac-Chat		24	90	012	446	Lac-des-Cèdres		24	79	005	
Lac-Chaud		24	79	047		Lac-des-Chats		24	77	043	
Lac-Chevreuil		24	76	025	462	Lac-des-Cinq		24	36	033	444
Lac-Chevreuils		24	77	065		Lac-des-Commissaires		24	91	005	
Lac-Chicobi	NO	24	88	904		Lac-des-Dix-Milles	NO	24	62	914	
Lac-Chrétien		24	36	033	444	Lac-des-Eaux-Mortes	NO	24	09	902	
Lac-Clair		24	62	037		Lac-des-Echos		24	07	906	
Lac-Clair		24	79	047		Lac-des-Échos		24	10	902	
Lac-Clair		24	82	015	505	Lac-des-Ecorces		24	80	078	
Lac-Clair		24	90	012	446	Lac-des-Écorces		24	78	050	
Lac-Clef		24	62	060		Lac-des-Écorces	MÉ	24	79	078	
Lac-Clément		24	23	027	421	Lac-des-Écorces		24	80	135	
Lac-Cloche		24	79	037		Lac-des-Érables		24	51	090	
Lac-Cloutier		24	75	017	462	Lac-des-Fées		24	81	017	505
Lac-Cloutier-Nord		24	62	025		Lac-des-Français		24	62	030	
Lac-Cloutier-Sud		24	62	025		Lac-des-Huit-Milles		24	07	040	
Lac-Coderre		24	34	007		Lac-des-Huit-Milles		24	07	908	
Lac-Connelly		24	75	045		Lac-des-Îles		24	08	073	403
Lac-Corbeau		24	62	075		Lac-des-Îles		24	08	073	403
Lac-Cornu		24	77	065		Lac-des-Îles		24	79	022	
Lac-Creux		24	78	015		Lac-des-Îlets		24	94	225	
Lac-Cri-Cri		24	87	110		Lac-des-Loups		24	82	035	505
Lac-Cristal		24	44	050		Lac-des-Loups (Aéroport)		24	83	902	
Lac-Cristal		24	63	055		Lac-des-Moires		24	90	012	446
Lac-Croche	NO	24	22	902		Lac-des-Neiges		24	21	904	

Tableau 7 Index des noms de localité, selon la province et le territoire, 2006 (suite)

Nom	Genre	PR	DR	SDR	RMR/ AR	Nom	Genre	PR	DR	SDR	RMR/ AR
Québec (suite)						Lac-Dufault		24	86	042	485
Lac-des-Perdrix		24	75	028		Lac-Duffy		24	63	055	
Lac-des-Piles		24	36	033	444	Lac-Dufresne		24	78	015	
Lac-des-Pins		24	37	067	442	Lac-Dufresne		24	97	902	
Lac-des-Pins		24	78	055		Lac-Duhamel		24	78	102	
Lac-des-Plages	MÉ	24	80	130		Lac-Duparquet		24	87	005	
Lac-des-Plaines		24	17	045		Lac-Duparquet	NO	24	87	902	
Lac-des-Quatorze-Îles		24	75	045		Lac-Durand		24	94	245	
Lac-des-Roches		24	21	904		Lac-Écho		24	75	040	
Lac-des-Seigneurs		24	77	035		Lac-Écho		24	80	140	
Lac-des-Seize-Îles		24	77	055		Lac-Écho		24	75	040	
Lac-des-Seize-Îles	MÉ	24	77	055		Lac-Écho		24	80	140	
Lac-des-Seize-Îles		24	78	055		Lac-Édouard	MÉ	24	90	027	
Lac-des-Seize-Îles-Sud		24	77	060		Lac-Emmaillé		24	94	245	
Lac-des-Sources		24	75	045		Lac-Emmuraillé		24	94	245	
Lac-des-14-Îles		24	75	045		Lac-en-Coeur		24	75	045	
Lac-Deschênes		24	15	902		Lac-Equerre		24	78	047	
Lac-Désert		24	78	130		Lac-Equerre		24	78	130	
Lac-Desmarais		24	42	025	433	Lac-Équerre		24	78	095	
Lac-Desmarais		24	78	102		Lac-Équerre		24	78	130	
Lac-Desmarois		24	78	102		Lac-Ernest	NO	24	79	924	
Lac-Despinassy	NO	24	88	902		Lac-Escrear		24	80	090	
Lac-Desvaux		24	86	042	485	Lac-Etchemin	MÉ	24	28	053	
Lac-Devenyns	NO	24	62	904		Lac-Eturgeon		24	83	032	
Lac-Diane		24	76	043		Lac-Filion		24	75	017	462
Lac-Diez-d'Aux		24	77	060		Lac-Fortin		24	27	008	
Lac-Dion		24	19	030		Lac-Fortune		24	86	042	485
Lac-Doré		24	80	135		Lac-Fouillac		24	86	042	485
Lac-Doré		24	99	025		Lac-Fouillac	NO	24	89	914	
Lac-Douaire	NO	24	79	922		Lac-Fournelle		24	75	045	
Lac-Doucet		24	37	235		Lac-Fournière		24	86	042	485
Lac-Drolet	MÉ	24	30	080		Lac-Français		24	78	095	
Lac-du-Barrage		24	51	075		Lac-François		24	79	025	
Lac-du-Bois-Franc		24	83	070		Lac-Frontière	MÉ	24	18	010	
Lac-du-Brochet		24	83	020		Lac-Gabriel		24	99	060	
Lac-du-Calvaire		24	23	072	421	Lac-Gagnon		24	78	100	
Lac-du-Camp		24	79	010		Lac-Gai		24	78	015	
Lac-du-Canard		24	87	105		Lac-Gareau		24	83	032	
Lac-du-Cardinal		24	83	005	505	Lac-Garnier		24	93	065	
Lac-du-Castor		24	87	110		Lac-Gatineau		24	79	088	
Lac-du-Cerf	MÉ	24	79	015		Lac-Gauthier		24	75	005	462
Lac-du-Chevreuil		24	77	065		Lac-Gauthier		24	78	102	
Lac-du-Loup		24	85	907		Lac-Gauvin		24	88	055	481
Lac-du-Marcheur		24	62	055		Lac-Gélinas		24	78	102	
Lac-du-Milieu		24	34	135		Lac-Gémont		24	77	065	
Lac-du-Neuf		24	79	088		Lac-Gervais		24	78	120	
Lac-du-Pin-Rouge		24	75	045		Lac-Goth		24	94	225	
Lac-du-Portage		24	08	040		Lac-Goulet		24	51	070	
Lac-du-Quinzième-Mille		24	07	095		Lac-Granet	NO	24	89	912	
Lac-du-Sacré-Coeur		24	33	090		Lac-Grégoire		24	63	060	
Lac-du-Sourd		24	78	130		Lac-Grosleau		24	80	078	
Lac-du-Taureau	NO	24	62	922		Lac-Guindon		24	77	035	
Lac-Duchamp		24	88	902		Lac-Gustave		24	77	060	

Tableau 7 Index des noms de localité, selon la province et le territoire, 2006 (suite)

Nom	Genre	PR	DR	SDR	RMR/ AR	Nom	Genre	PR	DR	SDR	RMR/ AR
Québec (suite)						Lac-Laurel		24	77	055	
Lac-Hélène		24	86	042	485	Lac-Lavoie		24	07	047	
Lac-Henri		24	22	902		Lac-Légaré		24	13	015	
Lac-Hughes		24	76	030		Lac-Légaré		24	75	005	462
Lac-Huguette		24	77	065		Lac-Légault		24	78	020	
Lac-Humqui		24	07	035		Lac-Legendre	NO	24	62	910	
Lac-Huot		24	82	015	505	Lac-Lemoine		24	89	008	480
Lac-Huron	NO	24	10	902		Lac-Lenôtre	NO	24	83	906	
Lac-Indien		24	76	043		Lac-Léon		24	23	027	421
Lac-Isidore		24	18	045		Lac-Lois		24	87	042	
Lac-Jacques-Cartier	NO	24	21	904		Lac-Long		24	51	075	
Lac-Jaune		24	62	047		Lac-Long		24	80	065	
Lac-Jeannine		24	98	005		Lac-Long		24	83	045	
Lac-Jérôme	NO	24	98	904		Lac-Long-Nord		24	62	025	
Lac-Joannès		24	86	042	485	Lac-Long-Sud		24	62	025	
Lac-Johanne		24	77	035		Lac-Louisa		24	76	035	
Lac-John	IRI	24	97	810		Lac-Lynch		24	79	050	
Lac-Jolicoeur		24	31	056		Lac-Macamic		24	87	058	
Lac-Jolicoeur		24	78	102		Lac-MacDonald		24	76	065	
Lac-Joly		24	94	240	408	Lac-Maggie		24	91	005	
Lac-Juillet	NO	24	97	912		Lac-Magnan		24	51	070	
Lac-Kaiagamac		24	62	085		Lac-Malcolm		24	07	085	
Lac-Kanasuta		24	86	042	485	Lac-Malo		24	79	037	
Lac-Kataway		24	62	085		Lac-Malouin		24	90	027	
Lac-Keatley		24	76	065		Lac-Mance		24	87	085	
Lac-Kempt		24	36	033	444	Lac-Mandeville		24	52	095	
Lac-Kénogami		24	94	068	408	Lac-Manitou		24	78	032	
Lac-Kildare		24	62	037		Lac-Manitou-Sud		24	78	042	
Lac-Kipawa		24	85	005		Lac-Marble		24	82	015	505
Lac-l'Achigan		24	75	045		Lac-Marchand		24	62	025	
Lac-L'Heureux		24	75	005	462	Lac-Marcotte		24	51	065	
Lac-l'Orignal		24	78	100		Lac-Marguerite	NO	24	79	926	
Lac-La Motte		24	88	050	481	Lac-Marie-Le Franc		24	78	130	
Lac-la-Grosse		24	77	065		Lac-Marmette		24	89	008	480
Lac-la-Motte		24	88	045		Lac-Marois		24	77	035	
Lac-la-Pêche		24	36	033	444	Lac-Marsan		24	79	037	
Lac-Labelle		24	78	120		Lac-Martin		24	37	235	
Lac-Labonté		24	94	255		Lac-Masketsi	NO	24	35	902	
Lac-Labrie		24	97	007	412	Lac-Maskinongé		24	78	102	
Lac-Lafontaine		24	36	033	444	Lac-Massie		24	76	030	
Lac-Lajoie		24	62	914		Lac-Masson		24	77	012	
Lac-Lamoureux		24	78	115		Lac-Matambin		24	62	075	
Lac-Landron		24	62	914		Lac-Matapédia		24	07	080	
Lac-Langis		24	89	008	480	Lac-Matapédia	NO	24	07	914	
Lac-Laniel		24	75	005	462	Lac-Matawin	NO	24	62	908	
Lac-Lanthier		24	79	037		Lac-Mathieu		24	91	902	
Lac-Lanthier-Est		24	79	037		Lac-McGregor		24	82	015	505
Lac-Lanthier-Ouest		24	79	037		Lac-McMullin		24	82	015	505
Lac-Laperrière		24	85	030		Lac-Meach		24	82	025	505
Lac-Lapeyrère	NO	24	34	906		Lac-Meech		24	82	025	505
Lac-Lapierre		24	63	048		Lac-Mégantic	V	24	30	030	
Lac-Laplaine		24	64	015	462	Lac-Meilleur		24	79	050	
Lac-Lasalle		24	62	070		Lac-Ménard		24	78	020	

Tableau 7 Index des noms de localité, selon la province et le territoire, 2006 (suite)

Nom	Genre	PR	DR	SDR	RMR/ AR	Nom	Genre	PR	DR	SDR	RMR/ AR
Québec (suite)						Lac-Paquin		24	83	032	
Lac-Mercier		24	78	102		Lac-Paradis		24	79	088	
Lac-Metaskouiak		24	22	902		Lac-Paré		24	62	047	
Lac-Métayer		24	83	032		Lac-Parent		24	88	902	
Lac-Metei	NO	24	89	908		Lac-Paul		24	76	030	
Lac-Mial		24	94	245		Lac-Paul-Baie		24	95	045	
Lac-Millette		24	77	022		Lac-Pauzé		24	62	053	
Lac-Minaki	NO	24	62	902		Lac-Pellerin		24	90	012	446
Lac-Mingo		24	89	040		Lac-Pembina		24	62	060	
Lac-Ministuk	NO	24	94	928		Lac-Pemichangan		24	83	032	
Lac-Minogami		24	51	070		Lac-Pérodeau		24	79	065	
Lac-Minouche		24	08	073	403	Lac-Perreault		24	35	005	
Lac-Miroir		24	77	060		Lac-Petawaga		24	79	926	
Lac-Mitis		24	09	902		Lac-Petit-Kedwick		24	07	906	
Lac-Moncouche		24	21	904		Lac-Pikauba	NO	24	16	902	
Lac-Moncouche	NO	24	93	904		Lac-Pilon		24	77	022	
Lac-Mondor		24	36	033	444	Lac-Pimbina		24	62	060	
Lac-Mongrain		24	51	065		Lac-Pinault		24	07	070	
Lac-Montagnais		24	22	902		Lac-Pitre		24	07	065	
Lac-Montanier		24	86	042	485	Lac-Plaisant		24	51	075	
Lac-Montauban		24	34	135		Lac-Poisson-Blanc		24	83	032	
Lac-Montjoie		24	42	025	433	Lac-Pontbriand		24	62	037	
Lac-Montreuil		24	37	230	442	Lac-Poulin	VL	24	29	095	428
Lac-Moore		24	78	102		Lac-Pratte		24	36	033	444
Lac-Morgan		24	62	047		Lac-Profond		24	34	904	
Lac-Morin		24	22	040	421	Lac-Provost		24	62	060	
Lac-Morin		24	63	048		Lac-Pythonga	NO	24	83	902	
Lac-Moselle	NO	24	83	908		Lac-Quenouille		24	78	100	
Lac-Mousseau		24	79	050		Lac-Quenouilles		24	78	047	
Lac-Munger		24	94	245		Lac-Quentin		24	89	040	
Lac-Murray		24	83	090		Lac-Quévillon		24	99	005	
Lac-Nairne		24	15	030		Lac-Quinn		24	63	060	
Lac-Nantel		24	78	047		Lac-Rapide	IRI	24	83	804	
Lac-Newcombe		24	82	015	505	Lac-Rapide		24	83	902	
Lac-Nicolet		24	39	005		Lac-Raquette		24	28	053	
Lac-Nilgaut	NO	24	84	902		Lac-Relique		24	99	060	
Lac-Noël		24	75	005	462	Lac-Rémi		24	78	070	
Lac-Noir		24	62	015		Lac-Renaud		24	75	040	
Lac-Noir		24	93	065		Lac-Renaud		24	77	022	
Lac-Nominingue		24	79	030		Lac-René		24	75	040	
Lac-Normand	NO	24	35	904		Lac-Résimond		24	94	928	
Lac-Notre-Dame		24	77	060		Lac-Rimouski		24	10	902	
Lac-Ollier		24	86	042	485	Lac-Rinfret		24	75	005	462
Lac-Opasatica		24	86	042	485	Lac-Rita		24	34	128	
Lac-Oscar	NO	24	79	914		Lac-Robert		24	51	090	
Lac-Otter		24	07	904		Lac-Robert		24	76	030	
Lac-Ouareau		24	62	060		Lac-Rocher		24	61	050	
Lac-Ouimet		24	77	035		Lac-Rocheux		24	31	056	
Lac-Ouimet		24	78	102		Lac-Rognon		24	78	070	
Lac-Panneton		24	90	012	446	Lac-Rond		24	63	060	
Lac-Paquet		24	79	037		Lac-Rose		24	38	015	
Lac-Paquette		24	79	037		Lac-Rossignol		24	78	095	
Lac-Paquin		24	78	010		Lac-Rouge		24	62	025	

Tableau 7 Index des noms de localité, selon la province et le territoire, 2006 (suite)

Nom	Genre	PR	DR	SDR	RMR/ AR	Nom	Genre	PR	DR	SDR	RMR/ AR
Québec (suite)						Lac-Solar		24	76	025	462
Lac-Rouge-Nord		24	62	025		Lac-Souris		24	51	075	
Lac-Safari		24	61	050		Lac-Spectacles		24	76	065	
Lac-Saguay	VL	24	79	060		Lac-St-Cyr		24	37	235	
Lac-Saint-Amour		24	77	035		Lac-Stoke		24	42	005	433
Lac-Saint-Antoine		24	82	015	505	Lac-Suma		24	79	050	
Lac-Saint-Augustin		24	23	072	421	Lac-Sunset		24	22	902	
Lac-Saint-Augustin-Nord		24	23	072	421	Lac-Supérieur	MÉ	24	78	095	
Lac-Saint-Augustin-Sud		24	23	072	421	Lac-Surimau		24	86	042	485
Lac-Saint-Charles		24	23	027	421	Lac-Swan		24	91	902	
Lac-Saint-Denis		24	77	065		Lac-Swell		24	78	020	
Lac-Saint-François-Xavier		24	77	060		Lac-Teeples		24	82	035	505
Lac-Saint-Germain		24	82	015	505	Lac-Théodore		24	78	005	
Lac-Saint-Germains		24	94	235	408	Lac-Thibeault		24	13	010	
Lac-Saint-Jean-Est, partie Alma		24	93	042	410	Lac-Tire		24	62	060	
Lac-Saint-Jean-Ouest, Non Organisé		24	91	902		Lac-Tommy		24	93	055	
Lac-Saint-Joseph	V	24	22	015	421	Lac-Tourlay		24	90	012	446
Lac-Saint-Jovite		24	78	102		Lac-Towagodi		24	07	075	
Lac-Saint-Louis		24	62	080		Lac-Tremblant-Nord		24	78	102	
Lac-Saint-Michel		24	37	067	442	Lac-Tremblant-Nord	MÉ	24	78	127	
Lac-Saint-Paul	MÉ	24	79	105		Lac-Trois-Saumons		24	17	055	
Lac-Sainte-Anne		24	96	902	406	Lac-Vacher	NO	24	97	914	
Lac-Sainte-Croix		24	92	015		Lac-Valérie		24	94	225	
Lac-Sainte-Marie	MÉ	24	83	020		Lac-Verchères		24	62	914	
Lac-Sale		24	97	007	412	Lac-Vert		24	19	045	
Lac-Salé		24	94	245		Lac-Vert		24	77	065	
Lac-Salé		24	98	014		Lac-Vert		24	83	020	
Lac-Samson		24	64	015	462	Lac-Vert-Nord		24	62	025	
Lac-Samson		24	94	265	408	Lac-Vert-Sud		24	62	025	
Lac-Santé	NO	24	62	916		Lac-Vezeau		24	78	115	
Lac-Sarrazin		24	78	020		Lac-Vézina		24	62	015	
Lac-Saumon		24	62	914		Lac-Vingt-Sous		24	77	065	
Lac-Sauvage		24	87	110		Lac-Violin		24	78	032	
Lac-Sawin		24	62	080		Lac-Violon		24	77	012	
Lac-Schryer		24	80	090		Lac-Wagwabika		24	62	918	
Lac-Sébastien		24	94	245		Lac-Wagwabika	NO	24	79	906	
Lac-Sébastien (Aéroport)		24	94	245		Lac-Walker	NO	24	97	904	
Lac-Sec, Le		24	03	902		Lac-Wallace		24	44	015	
Lac-Selby		24	46	050		Lac-Wapizagonke		24	36	033	444
Lac-Sept-Îles		24	34	128		Lac-Wentworth		24	77	060	
Lac-Sept-Îles		24	34	128		Lac-William		24	32	013	
Lac-Sergent	V	24	34	120		Lac-Windigo		24	78	070	
Lac-Sergent		24	34	128		Lac-Wonish		24	78	055	
Lac-Sergent-Est		24	22	005	421	Lacadie		24	57	075	
Lac-Serpent		24	79	005		Lacasse		24	26	005	
Lac-Shaughnessy		24	78	130		Lacey Green		24	66	023	462
Lac-Siesta		24	63	055		Lachenaie		24	64	008	462
Lac-Simon		24	78	115		Lachevrotière		24	34	058	
Lac-Simon	MÉ	24	80	095		Lachine		24	66	023	462
Lac-Simon	IRI	24	89	804	480	Lachine Rapids		24	66	023	462
Lac-Sinclair		24	82	035	505	Lachute	V	24	76	020	468
Lac-Skelton		24	94	928		Lachute (Aéroport)		24	76	020	468
Lac-Sleight		24	36	033	444	Lachute-le-Moulin		24	76	020	468

Tableau 7 Index des noms de localité, selon la province et le territoire, 2006 (suite)

Nom	Genre	PR	DR	SDR	RMR/ AR	Nom	Genre	PR	DR	SDR	RMR/ AR
Québec (suite)						Lamartine		24	17	078	
Lachute-Mills		24	76	020	468	Lambert Corner		24	83	032	
Lacolle	MÉ	24	56	023		Lambton	MÉ	24	30	095	
Lacoma		24	88	902		Lambton (Aéroport)		24	30	095	
Lacorne		24	75	028		Lamy		24	12	010	
Lacorne		24	88	030		Lamy-Sud		24	13	075	
Lacoste		24	79	037		Landing		24	82	005	505
Lacroix		24	29	073	428	Landing Place		24	85	105	
Lacroixville		24	83	032		Landing, Le		24	84	082	
Lacs-Allard		24	79	060		Landreville		24	70	040	
Lacs-Louis-Hermel		24	94	240	408	Landrienne	CT	24	88	035	481
Lactor		24	30	105		Landry		24	70	052	465
Ladd's Mills		24	44	037		Langelier		24	90	012	446
Ladds Mill		24	44	037		Langevin		24	28	045	
Ladrière		24	10	075		Langlade		24	89	040	
Ladysmith		24	84	045		Langlais		24	93	065	
Lafayette		24	19	037		Langlois		24	19	037	
Laferté		24	87	042		Langue-de-Chatte, La		24	18	020	
Lafiteau, Partie		24	89	008	480	Langue-de-Terre		24	51	008	
Laflamme		24	18	055		Languedoc		24	87	904	
Laflamme, Partie		24	89	008	480	Laniel	NO	24	85	905	
Lafèche		24	58	227	462	Lanoieville		24	54	125	
Lafond		24	41	098		Lanoraie	MÉ	24	52	017	
Lafontaine		24	75	017	462	Lanoraie-d'Autray		24	52	017	
Laforce	MÉ	24	85	070		Lanoraie-Station		24	61	027	
Laforge-Deux		24	99	060		Lantier	MÉ	24	78	015	
Laforge-Un		24	99	060		Lapeyrère		24	01	023	
Lafrance		24	17	078		Lapeyrère		24	34	906	
Lagacé		24	06	045		Lapierre		24	31	105	
Lagrange		24	07	910		Lapointe		24	13	005	
Lairét		24	23	027	421	Lapointe		24	21	030	
Lake Aylmer		24	30	110		Lapointe-Station		24	14	010	
Lake Fortune		24	85	100		Laporte		24	89	040	
Lake View		24	22	010	421	Larawl		24	84	035	
Lake William		24	32	013		Lareau		24	89	008	480
Lake's Mill		24	41	038		Laroche		24	47	005	450
Lakefield		24	76	025	462	Laroche, Partie		24	10	075	
Lakeroad		24	66	142	462	Larochelle		24	38	010	442
Lakeside		24	66	097	462	Larochelle		24	40	043	
Lakeside Heights		24	66	097	462	Larocque		24	02	902	
Lakeview		24	76	065		Larose		24	78	055	
Lakeview House		24	22	010	421	Larouche	MÉ	24	94	265	408
Lakeview Terrace		24	81	017	505	Larrimac		24	82	025	505
Lakeview-Terrasse		24	81	017	505	Larrimac Links		24	82	025	505
Lalancette		24	91	042		Lartic		24	88	902	
Lalande		24	97	007	412	Larue		24	22	902	
Lalande-Station		24	76	008		Larue		24	34	135	
Lalemant	NO	24	94	926		LaSalle		24	66	023	462
Lallement		24	17	025		Lascalles		24	82	035	505
Laliberté		24	89	008	480	Laterrière		24	94	068	408
Lallemant		24	02	902		Laterrière-Bassin		24	94	068	408
Laman		24	81	017	505	Laterrière-Jonction		24	94	068	408
Lamarche	MÉ	24	93	060		Lathbury, Partie		24	79	902	

Tableau 7 Index des noms de localité, selon la province et le territoire, 2006 (suite)

Nom	Genre	PR	DR	SDR	RMR/ AR	Nom	Genre	PR	DR	SDR	RMR/ AR
Québec (suite)						Le Bas-de-la-Côte-à-Mogène		24	33	102	
Latour		24	95	050		Le Bas-de-la-Paroisse		24	25	213	421
Latour Mills		24	85	907		Le Bas-de-la-Paroisse		24	33	095	
Latulipe		24	85	060		Le Bas-de-Sainte-Anne		24	37	205	
Latulipe-et-Gaboury	CU	24	85	060		Le Bas-des-Cèdres		24	71	050	462
Latuque-Rive-Ouest		24	89	008	480	Le Bas-du-Cournoyer		24	38	010	442
Launay	CT	24	88	080		Le Bas-Fond		24	51	060	
Launay-Station		24	88	080		Le Bassin		24	67	050	462
Laure		24	90	027		Le Bassin		24	94	068	408
Lauréat		24	84	055		Le bec du Canard		24	49	058	447
Laurel		24	77	060		Le Bic	MÉ	24	10	065	
Laurel-Station		24	77	060		Le Biquet		24	10	065	
Laurence		24	63	030		Le Bois-Clair		24	33	095	
Laurence Colony		24	41	037		Le Boom		24	91	042	
Laurent		24	34	135		Le Bord-de-l'Eau		24	34	025	
Laurent-Val		24	97	007	412	Le Bord-de-l'Eau		24	34	048	
Laurentian Acres		24	77	055		Le Bord-du-Fleuve		24	34	025	
Laurentides		24	34	135		Le Bout-de-l'Île		24	93	042	410
Laurentides		24	63	048		Le Bout-du-Banc		24	04	020	
Laurentien, Quartier		24	23	027	421	Le Bras-du-Suroît		24	94	210	
Laurier		24	33	060		Le Buttereau-du-Nègre		24	01	023	
Laurier		24	89	040		Le Calvaire		24	38	070	
Laurier-Station		24	33	052		Le Canton		24	98	020	
Laurier-Station	VL	24	33	060		Le Cap-de-Roche		24	40	043	
Laurierville	MÉ	24	32	072		Le Carrefour		24	81	017	505
Lauzon		24	25	213	421	Le Casse-Pierre		24	09	048	
Lauzon-Ouest		24	25	213	421	Le Cent-Ans		24	31	040	
Laval		24	38	010	442	Le Christ-Roi		24	67	015	462
Laval	V	24	65	005	462	Le Cimetièrre		24	02	005	
Laval Links		24	65	005	462	Le Cinquième		24	08	053	403
Laval-des-Rapides		24	65	005	462	Le Coin		24	30	020	
Laval-Nord		24	22	045	421	Le Coin-Chez-Bault		24	46	017	
Laval-Nord		24	30	045		Le Coin-chez-Brault		24	46	017	
Laval-Ouest		24	65	005	462	Le Coin-Chez-Desranleau		24	46	017	
Laval-sur-le-Lac		24	65	005	462	Le Coin-des-Anglais		24	77	012	
Lavallée		24	89	008	480	Le Coin-Guérin		24	46	105	
Lavaltrie	V	24	52	007	462	Le Cordon		24	63	060	
Lavaltrie-Station		24	61	005	456	Le Coteau		24	32	065	
Laverdière		24	21	035	421	Le Coteau		24	81	017	505
Lavergne		24	38	020		Le Croche-des-Maires		24	91	042	
Laverlochère	MÉ	24	85	050		Le Cul-de-la-Baie		24	51	008	
Lavery		24	28	005		Le Déboulis		24	57	035	462
Lavigne		24	89	008	480	Le Dépôt		24	68	050	
Laviolette		24	51	065		Le Dépôt		24	71	105	462
Laviolette		24	77	022		Le Désert		24	34	105	
Lavoie		24	09	085		Le Deux-Matalik		24	07	010	
Lavoie		24	48	028		Le Deux-Milles		24	13	065	
Lavoie		24	51	090		Le Domaine		24	71	125	
Lavoisier, Parc industriel		24	59	010	462	Le Domaine		24	72	015	462
Lawn		24	84	015		Le Domaine		24	83	902	
Lawrence Colony		24	41	037		Le Domaine-de-la-Pêche-au-Saumon		24	70	012	
Lawrenceville	VL	24	42	045		Le Dos-d'Âne		24	02	902	
Le Baron		24	81	017	505	Le Faisan-Bleu		24	61	040	

Tableau 7 Index des noms de localité, selon la province et le territoire, 2006 (suite)

Nom	Genre	PR	DR	SDR	RMR/ AR	Nom	Genre	PR	DR	SDR	RMR/ AR
Québec (suite)						Le Petit-Saint-Jean		24	25	213	421
Le Faubourg		24	21	010		Le Petit-Saint-Marcellin		24	10	025	
Le Faubourg		24	34	058		Le Petit-Sainte-Marie		24	37	205	
Le Faubourg-L'Erpinière		24	23	072	421	Le Petit-Village		24	07	018	
Le Fief		24	37	067	442	Le Petit-Village		24	23	072	421
Le Flat		24	84	082		Le Petit-Village		24	39	020	
Le Fort-Neuf		24	67	015	462	Le Petit-Village		24	51	020	
Le Frappe-Sacre		24	34	058		Le Pied-de-l'Île		24	84	082	
Le Gardeur		24	60	013	462	Le Plateau		24	15	013	
Le Gîte-du-Berger		24	94	928		Le Plateau		24	23	027	421
Le Grand-Boisé		24	67	015	462	Le Plateau		24	77	065	
Le Grand-Deuxième		24	08	023		Le Plateau-Laval		24	38	010	442
Le Grand-Plaqué		24	04	902		Le Portage		24	94	210	
Le Grand-Ruisseau		24	51	020		Le Pré		24	01	023	
Le Grand-Sainte-Marie		24	37	205		Le Précieux-Sang		24	38	010	442
Le Grand-Sault		24	29	073	428	Le Quatre-Chemins		24	25	213	421
Le Grand-Village		24	23	072	421	Le Radar		24	33	007	
Le Gravier		24	19	082		Le Rang-des-Dumais		24	07	010	
Le Hameau-des-Bois		24	34	007		Le Rang-Morin		24	07	010	
Le Haut-de-la-Paroisse		24	25	213	421	Le Remous		24	15	013	
Le Haut-de-la-Paroisse		24	33	095		Le Renversé		24	08	035	
Le Haut-des-Cèdres		24	71	050	462	Le Rocher		24	27	028	
Le Lac-de-l'Ancre		24	94	210		Le Rocher		24	69	037	
Le Lac-des-Hauteurs		24	94	210		Le Rocher-Fendu		24	71	055	462
Le Lac-des-Sommets		24	94	926		Le Rocher-Fendu		24	84	035	
Le Lac-Emmurailé		24	15	904		Le Ruisseau-à-Venant		24	94	210	
Le Lac-Solitaire		24	94	210		Le Ruisseau-du-Portage		24	94	210	
Le Lac-Sombre		24	94	210		Le Sault		24	25	213	421
Le Lost River		24	77	060		Le Secteur-des-Lacs		24	39	025	
Le Martinet		24	01	023		Le Trécaré-du-Haut-de-la-Paroisse		24	29	112	
Le Méandre		24	70	012		Le Trou-à-Balle		24	06	020	
Le Mont-Édouard		24	94	210		Le Trou-de-Chat		24	02	005	
Le Mont-Luc		24	81	017	505	Le Trou-des-Ours		24	30	035	
Le Moulin		24	01	023		Le Val-du-Clermont		24	94	210	
Le Moulin-Lacasse		24	26	010		Le Vieux-Dorion		24	71	083	462
Le Moyne		24	21	035	421	Le Vieux-Fort		24	67	015	462
Le Neuf, Partie		24	97	007	412	Le Vieux-Joug		24	39	025	
Le Nordet		24	32	065		Le Vieux-Nord		24	43	027	433
Le Petit-Bocage		24	23	027	421	Le Vieux-Port		24	66	023	462
Le Petit-Brûlé		24	74	005	462	Le Vieux-Vaudreuil		24	71	083	462
Le Petit-Canada		24	85	005		Le Vieux-Vingt-Neuf		24	02	028	
Le Petit-Canton		24	19	117		Le Village-d'Orvilliers		24	37	205	
Le Petit-Deuxième		24	08	023		Le Village-de-la-Belle-Élodie		24	56	035	
Le Petit-Fond		24	30	020		Le Village-de-la-Madeleine		24	34	007	
Le Petit-Granby		24	47	035		Le Village-du-Cap		24	04	047	
Le Petit-Maine		24	18	005		Le Village-Saint-Jean		24	34	007	
Le Petit-Mexique		24	56	030		Leach Lake		24	84	045	
Le Petit-Montréal		24	02	005		Leadville		24	45	030	
Le Petit-Nord		24	28	065		Leaf Bay		24	99	100	
Le Petit-Ouest		24	02	028		Learned Plain		24	41	037	
Le Petit-Poste		24	51	040		Leavitt's Mill		24	44	060	
Le Petit-Québec		24	02	005		Lebel-sur-Quévillon	V	24	99	005	
Le Petit-Rocher		24	91	015		Lebourgneuf		24	23	027	421

Tableau 7 Index des noms de localité, selon la province et le territoire, 2006 (suite)

Nom	Genre	PR	DR	SDR	RMR/ AR	Nom	Genre	PR	DR	SDR	RMR/ AR
Québec (suite)						Les Éboulements	MÉ	24	16	048	
Lebrun		24	51	008		Les Éboulements-Centre		24	16	048	
Leclair		24	84	065		Les Éboulements-Centre		24	16	048	
Leclercville	MÉ	24	33	123		Les Éboulements-Est		24	16	048	
Lee's Corner		24	69	060		Les Éboulis		24	39	062	440
Leeds		24	31	140		Les Écureuils		24	34	025	
						Les Écureuils		24	34	025	
Leeds Village		24	31	140		Les Équerres		24	90	027	
Leeds, Partie Est		24	31	135		Les Équerres-à-Campbell		24	33	017	
Leeds-Village		24	31	140		Les Escoumains 25		24	95	802	
Lefebvre	MÉ	24	49	020		Les Escoumins	MÉ	24	95	025	
Lefrançois		24	21	035	421	Les Étroits		24	13	020	
						Les Étroits-Nord		24	13	020	
Leggatt		24	09	060							
Lejeune	MÉ	24	13	050		Les Explorateurs		24	58	033	462
Lemay		24	83	020		Les Flots-Bleus		24	11	045	
Lemesurier		24	31	135		Les Fonds		24	33	095	
Lemieux		24	34	135		Les Fonds-de-Pointe-au-Platon		24	33	102	
						Les Fourneaux		24	11	045	
Lemieux	MÉ	24	38	020							
Lemoine		24	21	035	421	Les Gouverneurs		24	58	033	462
Lemoine		24	99	025		Les Grands-Déserts		24	23	027	421
LeMoyne		24	58	012	462	Les Grès		24	51	090	
LeMoyne		24	58	227	462	Les Grès-Station		24	51	090	
						Les Grèves		24	59	035	454
Lennoxville		24	43	027	433						
Léonard-de-Matapédia		24	06	050		Les Hauteurs	MÉ	24	09	015	
Lepage		24	08	073	403	Les Hauteurs-de-Rimouski		24	09	015	
Lepage		24	73	035	462	Les Hurons		24	55	065	462
Lépine-Dépôt		24	79	926		Les Îles-de-la-Madeleine	MÉ	24	01	023	
						Les Îles-Laval		24	65	005	462
Léry	V	24	67	055	462						
Les Arpents-Verts		24	37	067	442	Les Îles-Marchesseault		24	36	033	444
Les Becquets		24	38	065		Les Îles-Sainte-Marie		24	98	015	
Les Bergeronnes	MÉ	24	95	018		Les Îlets		24	08	005	
Les Bocages		24	23	072	421	Les Îlets		24	95	025	
						Les Îlets-Jérémie		24	95	050	
Les Boisés-du-Grand-Lac		24	31	056							
Les Bouleaux		24	42	020		Les Îlots-de-Newport		24	02	028	
Les Bouleaux-Gris		24	46	105		Les Islets-Caribou		24	96	005	
Les Boules		24	09	048		Les Islets-Méchins		24	08	005	
Les Bricailles		24	38	070		Les Islets-Méchins		24	08	005	
						Les Lacs-du-Témiscamingue	NO	24	85	907	
Les Buissons		24	96	030	406						
Les Cages		24	10	902		Les Lots-à-Pépère		24	31	056	
Les Camps-Bondu		24	79	010		Les Manoirs-Nordiques		24	78	102	
Les Caps		24	01	023		Les Mares-Noires		24	38	010	442
Les Cèdres	MÉ	24	71	050	462	Les Méchins	MÉ	24	08	005	
						Les Monts-d'Orient		24	94	210	
Les Cèdres		24	81	017	505						
Les Cèdres-du-Liban		24	62	015		Les Petites-Piles		24	36	033	444
Les Chenaux		24	21	005		Les Petites-Terres		24	51	020	
Les Chenaux		24	37	067	442	Les Petits-Lacs-Bleus		24	93	065	
Les Chenaux		24	71	083	462	Les Pistoles		24	19	030	
						Les Pointes		24	19	010	
Les Cimes		24	94	210							
Les Cinq-Fourches		24	47	035		Les Pompes		24	31	056	
Les Coteaux	MÉ	24	71	033	462	Les Prairies		24	18	060	
Les Côtes-du-Portage		24	04	010		Les Prairies		24	94	255	
Les Dalles		24	63	065		Les Prés-de-Chelsea		24	82	025	505
						Les Quarante		24	02	015	
Les Eaux-Mortes		24	29	057							
Les Eaux-Mortes		24	94	210							

Tableau 7 Index des noms de localité, selon la province et le territoire, 2006 (suite)

Nom	Genre	PR	DR	SDR	RMR/ AR	Nom	Genre	PR	DR	SDR	RMR/ AR
Québec (suite)						Lochaber		24	80	060	
Les Quatre-Chemins-de-la-Huitième		24	19	050		Lochaber-Partie-Ouest	CT	24	80	060	
Les Rivières		24	37	067	442	Loiselle		24	70	052	465
Les Saules		24	23	027	421	Lombrette		24	21	005	
Les Sept-Cantons-Unis-du-Saguenay		24	95	902		Long Pond Ground		24	98	010	
Les Sept-Lacs		24	96	902	406	Longue-Pointe		24	66	023	462
Les Souliers-Verts		24	40	017		Longue-Pointe-de-Mingan	MÉ	24	98	045	
Les Trois-Canards		24	71	005		Longue-Rive	MÉ	24	95	032	
Les Trois-Fourches		24	02	902		Longueuil	V	24	58	227	462
Les Trois-Marches		24	94	210		Look Out Park		24	62	037	
Les Trois-Monts		24	94	210		Loranger		24	79	030	
Les Trois-Ponts		24	94	210		Lordsvale		24	82	035	505
Les Trois-Ruisseaux		24	03	005		Lorette		24	23	057	421
Les Trois-Saults		24	21	045	421	Lorette 7		24	23	802	421
Les Vases		24	39	010		Loretteville		24	23	027	421
Les Vieilles-Forges		24	37	067	442	Lorraine		24	64	008	462
Les Vieux-Pins		24	80	027		Lorraine	V	24	73	025	462
Lesage		24	75	040		Lorrainville	MÉ	24	85	037	
Leslie		24	01	042		Lost River		24	76	065	
Leslie-Clapham-et-Huddersfield		24	84	055		Lotbinière	MÉ	24	33	115	
Letang		24	85	005		Lots-Renversés		24	13	040	
Letellier		24	97	904		Louis-Joliette		24	19	055	
Lévis	V	24	25	213	421	Louisa		24	76	035	
Lévis-Lauzon		24	25	213	421	Louisa Beach		24	76	035	
Libbytown		24	44	045		Louiseville	V	24	51	015	
Lieu-de-Roches		24	29	100	428	Lourdes		24	32	080	
Light, The		24	98	005		Lourdes-de-Blanc-Sablon		24	98	005	
Ligny		24	02	015		Lourdes-de-Joliette		24	61	045	
Ligny-Saint-Flochel		24	02	015		Louvicourt		24	89	008	480
Limbour		24	81	017	505	Love		24	97	906	
Lime Bridge		24	41	117		Low	CT	24	83	010	
Lime Kiln		24	45	025		Low Forest		24	41	038	
Lime Ridge		24	41	117		Lower Coulonge		24	84	065	
Limoilou		24	23	027	421	Lower Flodden		24	42	032	
Lineboro		24	45	020		Lower Woodlands		24	67	055	462
Lingwick	CT	24	41	085		Lucerne		24	81	017	505
Linière		24	29	057		Luceville		24	09	092	
Linton	NO	24	34	904		Lucky Brook Ground		24	98	902	
Linton		24	34	906		Lucky Rock		24	87	902	
Linton Jonction		24	34	904		Lumsden's Mill		24	85	005	
Lisgar Station		24	49	015		Lusk		24	82	030	505
Lisgar-Station		24	49	015		Luskville		24	82	030	505
Lislois, Partie		24	98	010		Lussier		24	62	060	
Listuguj	IRI	24	06	804	330	Lysander		24	32	058	
Litchfield	MÉ	24	84	040		Lyster	MÉ	24	32	065	
Little Dam		24	22	020	421	Lyster-Station		24	32	065	
Little Fishery		24	98	014		Lytton		24	83	088	
Little Gaspé		24	03	005		Mabel		24	76	043	
Little Pabos		24	02	015		Macamic	V	24	87	058	
Little Pabos Centre		24	02	015		Macaza		24	79	047	
Livarnoche		24	02	015		MacDonald College		24	66	117	462
Lizotte		24	91	005		Machisatât		24	99	902	
Lochaber	CT	24	80	055		Mackode Nigapi		24	99	060	

Tableau 7 Index des noms de localité, selon la province et le territoire, 2006 (suite)

Nom	Genre	PR	DR	SDR	RMR/ AR	Nom	Genre	PR	DR	SDR	RMR/ AR
Québec (suite)						Mann		24	06	030	330
Maddington	CT	24	39	165		Mann Settlement		24	06	045	
Maddington Falls		24	39	165		Manneville		24	88	085	481
Madeleine-Centre		24	04	005		Manoir-Brûlé, Le		24	21	904	
Madore Bay		24	71	065	462	Manoir-Richelieu		24	15	013	
Magenta		24	55	008		Manouane		24	62	802	
Magnan		24	89	008	480	Manouane		24	90	012	446
Magog	V	24	45	072	433	Manowan		24	62	802	
Magoon Point		24	45	025		Manseau	MÉ	24	38	028	
Magpie		24	98	050		Mansfield		24	84	065	
Mahinaikanapeu Umehkanam		24	98	015		Mansfield-et-Pontefract	MÉ	24	84	065	
Mahtihk Niapaut		24	98	040		Mansonville		24	45	030	
Maikan Sakaikan Ecitacikewapan		24	85	907		Mansville		24	46	075	
Mailhot		24	32	023		Manuan		24	62	802	
Maillard		24	16	005		Maple Grove		24	31	040	
Mailloux		24	19	037		Maple Grove		24	70	022	462
Mainville		24	88	075	481	Maple Hill		24	31	084	430
Maison-de-Cèdre		24	77	022		Maple Leaf		24	41	037	
Maison-des-Mines, La		24	29	005		Maple Ridge		24	71	105	462
Maison-Rioux, La		24	10	065		Maple Ridge		24	84	005	
Maison-Saint-Bernard		24	19	030		Maple(Trailer Park)		24	45	008	
Maisonneuve		24	66	023	462	Mapledale		24	46	085	437
Maisons-de-Cèdre		24	77	022		Maplemore		24	69	070	
Maizerets		24	23	027	421	Marais, Le		24	06	013	
Makamik		24	87	058		Marais, Les		24	07	065	
Mal Bay		24	02	005		Marbleton		24	41	117	
Mal-Bay		24	02	005		Marbleton Station		24	41	117	
Malakoff		24	84	095		Marbleton-Station		24	41	117	
Malakoff,Sheen,Esher et Aberdeen		24	84	095		Marchand		24	37	067	442
Malartic	V	24	89	015		Marchand		24	79	037	
Malartic, Partie		24	86	042	485	Marches-du-Géant, Les		24	96	902	406
Malbaie		24	02	005		Marcil		24	02	047	
Malfait		24	08	065		Marcotte		24	87	115	
Malherbe		24	94	068	408	Mare du Sault		24	21	904	
Maliotenam	IRI	24	97	804	412	Mare-à-la-Truite		24	16	013	
Malmaison		24	46	025		Mare-du-Sault		24	21	904	
Malvina		24	44	003		Marelan		24	76	052	
Manawan	IRI	24	62	802		Mareuil		24	49	005	
Mancebourg		24	87	070		Maria	MÉ	24	06	005	
Manche-d'Épée		24	04	005		Maria-Est		24	05	077	
Manche-d'Épée		24	04	005		Maria-Ouest		24	06	005	
Mandeville	MÉ	24	52	095		Maricourt		24	42	032	
Manic-Cinq		24	96	902	406	Maricourt	MÉ	24	42	065	
Manic-Deux		24	95	902		Marieville	V	24	55	048	
Manicouagan (Aéroport)		24	95	902		Marigot		24	33	090	
Manicouagan, Station de recherche		24	96	030	406	Marigot, Le		24	37	210	
Manigouche		24	91	902		Marina		24	51	015	
Manikanis		24	99	902		Marion		24	63	013	
Manirainnaat		24	99	902		Marion		24	79	060	
Manistueu		24	99	902		Marion Point		24	66	087	462
Manitoba, Le		24	04	902		Marion's Corner		24	84	082	
Manitou		24	98	055		Maritana		24	69	010	
Maniwaki	V	24	83	065		Mark Crossing		24	83	032	

Tableau 7 Index des noms de localité, selon la province et le territoire, 2006 (suite)

Nom	Genre	PR	DR	SDR	RMR/ AR	Nom	Genre	PR	DR	SDR	RMR/ AR
Québec (suite)						Matamec Factory		24	97	007	412
Marks		24	83	015		Matane	V	24	08	053	403
Marlington		24	45	020		Matane (Aéroport)		24	08	053	403
Marlow		24	29	005		Matane, Parc industriel de		24	08	053	403
Marmier		24	35	010		Matane, partie Mont-Logan		24	07	910	
Marmites-de-Géants, Les		24	85	905		Matane-Est		24	08	053	403
Marquette		24	96	020	406	Matane-sur-Mer		24	08	053	403
Marsal		24	97	007	412	Matapédia	PE	24	06	045	
Marsboro		24	30	035		Matapédia, partie Seigneurie-du-					
Marsoui	VL	24	04	025		Lac-Mitis		24	07	904	
Marston		24	30	020		Matapédia-Ouest		24	06	045	
Marston	CT	24	30	035		Matawackweak Sakahikan					
Marston Mills		24	30	020		Ecitacikewapan		24	85	907	
Marston, Partie Sud		24	30	020		Matawin-Est		24	62	085	
Martel		24	94	068	408	Matchi-Manitou		24	89	008	480
Martel		24	94	240	408	Matchi-Manitou	NO	24	89	902	
Martigny		24	71	133		Matimekosh	IRI	24	97	808	
Martin		24	05	010		Matshishkam		24	99	902	
Martin Corners		24	47	040		Matshukueu Hikuunupunan		24	98	902	
Martin Lake		24	82	035	505	Mattawin		24	89	040	
Martin-Corner		24	47	040		Maufils		24	23	027	421
Martin-Pêcheur, Le		24	51	020		Mauriceville		24	21	904	
Martindale		24	83	010		Mauvaise-Rivière		24	34	128	
Martineau		24	18	060		Mawcook		24	47	020	450
Martinville		24	41	038		Maybank		24	69	070	
Martinville	MÉ	24	44	060		Mayo	MÉ	24	80	065	
Maryland		24	84	005		Mazenod, Partie		24	85	907	
Mascouche	V	24	64	015	462	McArthur		24	83	015	
Mascouche Heights		24	64	015	462	McBean		24	83	032	
Mascouche Rapids		24	64	015	462	McCarthy		24	90	012	446
Mascouche-Ouest		24	64	015	462	McConnell		24	45	060	
Masham Mills		24	82	035	505	McCourts Corner		24	42	095	
Masham-Nord		24	82	035	505	McDonald Lake		24	76	065	
Masham-Sud		24	82	035	505	McKee		24	84	005	
Mashteuiaish	IRI	24	91	802		McKenzie		24	99	025	
Maskinongé	MÉ	24	51	008		McLachlin		24	85	907	
Maskinongé, Non Organisé		24	51	065		McLaren		24	80	140	
Masonville		24	62	037		McLaren Dam		24	80	140	
Massabielle		24	39	015		McLaughlin		24	71	140	
Massawippi		24	45	043		McLeod's		24	30	040	
Massé, Partie		24	07	904		McLeods		24	30	040	
Massey Park		24	97	007	412	McMasterville		24	57	020	462
Masson		24	81	017	505	McMasterville	MÉ	24	57	025	462
Masson et Laviolette		24	62	085		McNeil		24	78	005	
Masson-Angers		24	81	017	505	McPherson Bay		24	45	025	
Massueville	VL	24	53	010		McTavish		24	90	012	446
Massueville		24	53	015		McWatters		24	86	042	485
Mastai		24	23	027	421	Meaux		24	85	090	
Matagami	V	24	99	015		Mégantic		24	30	030	
Matagami Mine		24	99	015		Mégantic (Aéroport)		24	30	030	
Matagami Mines		24	99	060		Mégiscane		24	89	040	
Matagami-Station		24	99	015		Meigs Corners		24	46	050	
Matalik		24	07	904		Melançon		24	92	060	
Matamec		24	97	007	412	Melboro		24	42	075	

Tableau 7 Index des noms de localité, selon la province et le territoire, 2006 (suite)

Nom	Genre	PR	DR	SDR	RMR/ AR	Nom	Genre	PR	DR	SDR	RMR/ AR
Québec (suite)						Millerand		24	01	023	
Melbourne	CT	24	42	075		Millfield		24	31	100	
Melbourne		24	42	098		Millington		24	45	085	
Melbourne Ridge		24	42	075		Millstream		24	06	040	
Mélèzes, Les		24	99	060		Milniké		24	07	902	
Mellon		24	84	065		Milot		24	93	080	
Melocheville		24	70	022	462	Milton		24	47	055	
Ménard		24	28	075		Milton East		24	47	055	
Ménard		24	56	083	459	Milton-Est		24	47	055	
Ménard Corner		24	56	083	459	Mine-Bateman-Bay		24	99	025	
Ménardville		24	56	105		Mine-Blackburn		24	82	015	505
Mercier	V	24	67	045	462	Mine-Bruneau		24	99	025	
Mercier		24	86	042	485	Mine-Canadian-Merrill		24	99	025	
Mercier-de-Caplan		24	05	065		Mine-Chib-Kayrand		24	99	025	
Mercuré		24	49	058	447	Mine-Copper-Cliff		24	99	025	
Merisier		24	85	907		Mine-de-Mica		24	82	010	
Merrill Island Mines		24	99	060		Mine-Grandroy		24	99	025	
Meskanu		24	99	060		Mine-Jaculet		24	99	025	
Messines	MÉ	24	83	060		Mine-Koko-Creek		24	99	025	
Métabetchouan		24	93	012		Mine-Lemoine		24	99	025	
Métabetchouan-Lac-à-la-Croix	V	24	93	012		Mine-Merrill		24	99	025	
Metawatikwa		24	99	060		Mine-Norbeau		24	99	025	
Metgermette		24	28	005		Mine-Obalski		24	99	025	
Metgermette-Nord		24	28	005		Mine-Québec-Chibougamau		24	99	025	
Metgermette-Sud		24	29	005		Mine-Robitaille		24	99	020	
Métis Beach		24	09	048		Minecote		24	89	008	480
Métis Point		24	09	048		Mingan		24	96	020	406
Métis-sur-Mer	V	24	09	048		Mingan	IRI	24	98	808	
Métivier		24	08	035		Mink Lake		24	91	005	
Métrobec, Parc industriel		24	23	027	421	Minton		24	45	055	433
Micami		24	18	065		Miquelon		24	99	060	
Micer Matakan		24	90	012	446	Mirabel	V	24	74	005	462
Michaudville		24	54	115		Miranca		24	56	015	
Michaux		24	22	902		Miron		24	85	030	
Mickekwana Matawa		24	79	910		Misère		24	16	048	
Micoua		24	96	902	406	Mission Saint-Louis		24	06	013	
Mictikwatic		24	79	910		Mission-Saint-Louis		24	06	013	
Middle Bay		24	98	010		Missisquoi Bay		24	56	010	
Mignon-Corner		24	71	083	462	Missoula		24	83	075	
Miguasha		24	06	020		Mistahini		24	98	015	
Miguasha-Ouest		24	06	020		Mistamahkuhua		24	98	902	
Miguick		24	34	904		Mistassini		24	92	022	411
Mikwasiskwaw Umitukap Aytakunich		24	99	812		Mistassini		24	96	015	406
Milan	MÉ	24	30	040		Mistikamakik		24	99	045	
Milby		24	44	080	433	Mistissini	VC	24	99	030	
Mile End		24	66	023	462	Mistissini		24	99	060	
Milieu		24	89	040		Mistissini	TC	24	99	804	
Millanville		24	32	058		Mistiutshimau		24	99	902	
Mille-Carré, Le		24	82	015	505	Mitchell		24	49	080	
Mille-Iles	MÉ	24	65	005	462	Mitchell Corners		24	46	017	
Mille-Isles						Mitusach		24	99	904	
Mille-Vaches		24	94	235	408	Modeste		24	12	020	405
Miller Brook		24	42	075		Moe's River		24	44	071	433

Tableau 7 Index des noms de localité, selon la province et le territoire, 2006 (suite)

Nom	Genre	PR	DR	SDR	RMR/ AR	Nom	Genre	PR	DR	SDR	RMR/ AR
Québec (suite)						Mont-Lebel		24	10	043	404
Moes River		24	44	071	433	Mont-Louis		24	04	010	
Moffet	MÉ	24	85	075		Mont-Louis Bay		24	04	010	
Mohr		24	82	030	505	Mont-Louis-Est		24	04	010	
Moisan		24	34	017		Mont-Louis-Ouest		24	04	010	
Moisie		24	97	007	412	Mont-Miller		24	03	025	
Moisie-Salmon-Club		24	97	007	412	Mont-Murray		24	15	013	
Molson Landing		24	45	025		Mont-Olympia		24	77	030	
Monalea		24	76	043		Mont-Orford		24	45	085	
Monarque		24	88	005		Mont-Percé		24	02	005	
Monet		24	89	040		Mont-Plaisant		24	91	025	
Mongenais		24	71	115		Mont-Rolland		24	77	022	
Monk		24	17	035		Mont-Rolland-Station		24	77	022	
Monkland		24	66	023	462	Mont-Royal	V	24	66	072	462
Monklands		24	66	023	462	Mont-Sacré-Coeur		24	47	020	450
Monnoir		24	55	048		Mont-Saint-Aubert		24	23	027	421
Mont Orford		24	45	085		Mont-Saint-Castin		24	22	040	421
Mont Sutton Heights		24	46	058		Mont-Saint-Grégoire	MÉ	24	56	097	
Mont-Adstock		24	31	056		Mont-Saint-Hilaire	V	24	57	035	462
Mont-Albert		24	04	037		Mont-Saint-Hilaire		24	57	040	462
Mont-Albert	NO	24	04	902		Mont-Saint-Michel	MÉ	24	79	110	
Mont-Alexandre	NO	24	02	902		Mont-Saint-Pierre	VL	24	04	015	
Mont-Apica	NO	24	93	902		Mont-Saint-Pierre		24	72	032	462
Mont-Avalanche		24	77	065		Mont-Saint-Sauveur		24	77	043	
Mont-Avila		24	77	030		Mont-Sainte-Adèle		24	77	022	
Mont-Bechervaise		24	03	902		Mont-Sainte-Anne		24	77	030	
Mont-Bellevue		24	04	037		Mont-Sainte-Marie		24	83	020	
Mont-Belvédère		24	77	030		Mont-Tremblant	V	24	78	102	
Mont-Belvédère		24	77	030		Mont-Tremblant-Village		24	78	102	
Mont-Bleu		24	81	017	505	Mont-Valin	NO	24	94	930	
Mont-Brun		24	86	042	485	Mont-Wright		24	97	035	
Mont-Carmel	MÉ	24	14	005		Montagnac		24	45	115	
Mont-Carrier		24	42	005	433	Montagne du Calvaire		24	51	075	
Mont-Cascades		24	82	020	505	Montagne-Noire		24	62	060	
Mont-Castor		24	08	053	403	Montagne-Ronde		24	12	010	
Mont-Castor		24	78	032		Montanier		24	86	042	485
Mont-Cervin		24	22	040	421	Montarville		24	58	037	462
Mont-Christie		24	77	043		Montauban		24	35	005	
Mont-Daniel		24	79	022		Montauban, Partie		24	34	904	
Mont-De Quen		24	91	020		Montauban-les-Mines		24	35	005	
Mont-Dufresne		24	42	005	433	Montbeillard		24	86	042	485
Mont-Élie	NO	24	15	902		Montbeillard, Partie		24	86	042	485
Mont-Gabriel		24	77	022		Montbray		24	86	042	485
Mont-Grand-Fonds		24	15	013		Montcalm		24	23	027	421
Mont-Habitant		24	77	043		Montcalm		24	63	065	
Mont-Howard		24	77	065		Montcalm	MÉ	24	78	055	
Mont-Joie		24	71	015		Montcalm, Non Organisé		24	62	914	
Mont-Joli	V	24	09	077		Montcalm, partie Chute-du-Diable		24	78	095	
Mont-Joli (Aéroport)		24	09	077		Montcerf		24	83	088	
Mont-Joli-Nord		24	09	077		Montcerf-Lytton	MÉ	24	83	088	
Mont-Lac-Vert		24	93	020		Montchâtel		24	23	027	421
Mont-Laurier	V	24	79	088		Montebello	MÉ	24	80	010	
Mont-Laurier (Aéroport)		24	79	088		Montée Charbonneau		24	74	005	462

Tableau 7 Index des noms de localité, selon la province et le territoire, 2006 (suite)

Nom	Genre	PR	DR	SDR	RMR/ AR	Nom	Genre	PR	DR	SDR	RMR/ AR
Québec (suite)						Morses Line		24	46	017	
Montée des Villeneuve		24	74	005	462	Mos Sakik		24	84	902	
Montée du Domaine		24	72	005	462	Moss Mine		24	82	030	505
Montée Grand-Saint-Charles		24	72	005	462	Moulin-à-Albert		24	13	095	
Montée Saint-Claude		24	42	095		Moulin-à-Baude		24	95	005	
Montée Saint-Lambert		24	39	062	440	Moulin-à-Beaudry, Le		24	02	902	
Montée Saint-Pierre		24	74	005	462	Moulin-à-Gagnon, Le		24	02	902	
Montée Sainte-Catherine		24	71	025	462	Moulin-à-Nadeau, Le		24	02	902	
Montesson		24	97	007	412	Moulin-à-Pelletier, Le		24	07	910	
Montfort		24	77	060		Moulin-à-Vénérat		24	13	095	
Montfort-Station		24	74	005	462	Moulin-à-Voilette		24	09	070	
Montigny		24	79	030		Moulin-Beaudoin		24	33	040	
Montjoie		24	42	025	433	Moulin-Beaupré		24	13	095	
Montmagny	V	24	18	050		Moulin-Bélanger		24	07	040	
Montmagny (Aéroport)		24	18	050		Moulin-Bersimis		24	95	050	
Montmagny, partie Rivière-Daaquam		24	18	005		Moulin-Cantin		24	39	025	
Montmagny-Station		24	18	050		Moulin-Caron		24	86	042	485
Montmorency		24	23	027	421	Moulin-Couture		24	09	055	
Montmorency No.1, partie l'Etape		24	21	904		Moulin-du-Seigneur, Le		24	12	065	
Montpellier	MÉ	24	80	090		Moulin-Dufour		24	14	018	
Montplaisant		24	47	015	450	Moulin-Gosselin		24	25	213	421
Montréal	V	24	66	023	462	Moulin-Goulet		24	19	030	
Montréal (Aéroport International)		24	66	087	462	Moulin-Lacroix, Le		24	07	908	
Montréal-Est	V	24	66	007	462	Moulin-Lajoie		24	14	018	
Montréal-Nord		24	66	023	462	Moulin-Lauzier, Le		24	07	080	
Montréal-Ouest	V	24	66	047	462	Moulin-Legendre		24	30	105	
Montréal-Sud		24	58	227	462	Moulin-Plamondon		24	40	017	
Montreuil		24	26	010		Moulin-Rouge		24	50	072	
Moorcrest		24	64	015	462	Moulin-Samson		24	40	017	
Moore's Crossing		24	46	017		Moulin-Tardif		24	39	010	
Moorecrest		24	64	015	462	Moulin-Têtu		24	33	035	
Moore's Settlement		24	06	045		Moulin-Tourville		24	51	015	
Moose Bay		24	30	110		Moulin-Vallière		24	22	045	421
Moose Lake		24	83	902		Moulton		24	41	055	433
Moose River		24	48	020		Moulton Hill		24	43	027	433
Moquin		24	94	265	408	Mounette Cape		24	01	023	
Moreau		24	19	068	421	Mount Bruno		24	58	037	462
Morehead		24	84	015		Mount Johnson		24	56	097	
Morel		24	21	035	421	Mount Kinsella		24	19	025	
Morency		24	34	058		Mount Loyal		24	62	037	
Morgan's Corner		24	46	025		Mount Maple		24	76	043	
Morigeau		24	18	060		Mount Oscar		24	71	125	
Morin		24	19	082		Mount-Murray		24	15	013	
Morin-Heights	MÉ	24	77	050		Mountain Falls		24	83	095	
Morindale		24	62	037		Mountain Ranches		24	71	133	
Morisset		24	28	025		Mountain View		24	76	020	468
Morisset-Station		24	28	025		Mountain View		24	81	017	505
Morpions		24	46	100		Mourier		24	05	902	
Morris		24	03	005		Mousseau		24	71	045	
Morrison		24	78	047		Mousseauville		24	05	060	
Morrison		24	78	060		Mouth of Koksoak River		24	98	904	
Morse		24	42	110		Mukalik		24	98	904	
Morse's Line		24	46	017		Muldoon		24	82	030	505

Tableau 7 Index des noms de localité, selon la province et le territoire, 2006 (suite)

Nom	Genre	PR	DR	SDR	RMR/ AR	Nom	Genre	PR	DR	SDR	RMR/ AR
Québec (suite)						New Calumet Mine		24	84	035	
Mulgrave		24	80	085		New Carlisle	MÉ	24	05	040	
Mulgrave-et-Derry	MÉ	24	80	085		New Carlisle East		24	05	040	
Mulligan Ferry		24	83	020		New Carlisle West		24	05	045	
Murdochville	V	24	03	025		New Carlisle-Ouest		24	05	045	
Murdochville (Aéroport)		24	04	902		New Croydon		24	58	227	462
Murphy		24	79	005		New Erin		24	69	060	
Murray Bay		24	15	013		New Glasgow		24	75	028	
Murrell		24	84	015		New Ireland		24	31	040	
Musquaro		24	98	015		New Lismore		24	83	060	
Musquarro		24	97	007	412	New Liverpool		24	25	213	421
Musselyville		24	05	065		New London		24	42	110	
Mutton Bay		24	98	014		New Mexico		24	41	037	
Mystic		24	46	095		New Richmond	V	24	05	070	
Nakamistshetshuant		24	98	904		New Richmond (Aéroport)		24	05	070	
Namur	MÉ	24	80	110		New Richmond Centre		24	05	070	
Nânâdônok		24	89	910		New Richmond Station		24	05	070	
Nannuit		24	99	902		New Richmond West		24	05	070	
Nantel		24	78	047		New Richmond-Centre		24	05	070	
Nantel, Partie		24	62	914		New Richmond-Ouest		24	05	070	
Nantes	MÉ	24	30	045		New Richmond-Station		24	05	070	
Napierville	VL	24	68	030		New Rockland		24	42	070	
Naskapis		24	99	902		Newaygo		24	77	060	
Nastapoka		24	98	904		Newington		24	43	027	433
Natashquan	CT	24	98	025		Newport		24	02	028	
Natashquan	IRI	24	98	806		Newport	MÉ	24	41	037	
Natashquan (Aéroport)		24	98	025		Newport Centre		24	02	028	
Natikamaukau		24	99	902		Newport Ilots		24	02	028	
Natirnaaraaluk		24	99	904		Newport Point		24	02	028	
Naud		24	27	070		Newport West		24	02	028	
Naudville		24	93	042	410	Newport-Centre		24	02	028	
Navarre		24	79	088		Newport-Ouest		24	02	028	
Nazareth		24	10	043	404	Nicabau		24	91	902	
Nédélec	CT	24	85	100		Nicabong		24	84	090	
Neigette		24	10	030	404	Nichabau		24	84	090	
Neilon		24	82	005	505	Nichabou		24	84	090	
Neilson		24	22	902		Nicman		24	97	902	
Neilsonville		24	23	027	421	Nicolet	V	24	50	072	
Nelson		24	33	017		Nicolet-Falls		24	40	047	
Nemaska		24	99	808		Nicolet-Sud		24	50	072	
Nemickaci Saki		24	79	904		Nigger Rapids		24	83	050	
Nemiscau	VC	24	99	040		Nine Holes		24	45	030	
Nemiscau	TC	24	99	808		Nipi Katakuaat		24	95	050	
Nemtaye		24	07	040		Nipirqanaup Paangani		24	99	902	
Nemtaye, Partie		24	07	904		Nipisso		24	97	902	
Neoskweskau		24	99	060		Nitassinan		24	97	035	
Népawa		24	87	075		Nitatshun Nutapushuanan		24	97	904	
Netagamu River		24	97	007	412	Nitchequon		24	99	060	
Neubois		24	33	030		Nitro		24	70	052	465
Neufchâtel		24	23	027	421	Noé		24	71	025	462
Neuville	V	24	34	007		Noël		24	51	015	
Nevers		24	89	008	480	Noir		24	10	025	
New Armagh		24	33	017		Noire-Rivière		24	34	097	

Tableau 7 Index des noms de localité, selon la province et le territoire, 2006 (suite)

Nom	Genre	PR	DR	SDR	RMR/ AR	Nom	Genre	PR	DR	SDR	RMR/ AR
Québec (suite)						Notre-Dame-de-l'Ancienne-Lorette		24	23	027	421
Nominique	MÉ	24	79	030		Notre-Dame-de-l'Île-Perrot	V	24	71	065	462
Noranda		24	86	042	485	Notre-Dame-de-l'Immaculée-Conception		24	12	080	405
Norbertville		24	39	042		Notre-Dame-de-l'Isle-Verte		24	12	045	
Norbertville	VL	24	39	045		Notre-Dame-de-la-Baie		24	94	068	408
Norbestos		24	39	020		Notre-Dame-de-la-Doré		24	91	050	
Nord-Est-de-la-Rivière-des-Envies		24	35	020		Notre-Dame-de-la-Garde		24	80	140	
Norgate, Secteur		24	66	023	462	Notre-Dame-de-la-Merci	MÉ	24	62	055	
Normand		24	31	056		Notre-Dame-de-la-Paix	MÉ	24	80	020	
Normand		24	89	040		Notre-Dame-de-la-Providence		24	29	120	
Normandie		24	35	027		Notre-Dame-de-la-Salette	MÉ	24	82	010	
Normandin	V	24	92	040		Notre-Dame-de-Laterrière		24	94	068	408
Normétal	MÉ	24	87	115		Notre-Dame-de-Lévis		24	25	213	421
Norrie		24	89	015		Notre-Dame-de-Liesse		24	66	023	462
North Clarendon		24	84	015		Notre-Dame-de-Lorette	MÉ	24	92	060	
North Georgetown		24	69	030		Notre-Dame-de-Lourdes	PE	24	32	080	
North Hatley	VL	24	45	050	433	Notre-Dame-de-Lourdes	MÉ	24	61	045	
North Hatley		24	45	055	433	Notre-Dame-de-Lourdes-de-Lorrainville		24	85	037	
North Hill		24	41	085		Notre-Dame-de-Montauban	MÉ	24	35	005	
North Island		24	65	005	462	Notre-Dame-de-Paspébiac		24	05	032	
North Junction		24	66	047	462	Notre-Dame-de-Pierreville		24	50	113	
North Low		24	83	010		Notre-Dame-de-Pontmain	MÉ	24	79	010	
North Nation Mills		24	80	045		Notre-Dame-de-Portneuf		24	34	048	
North Onslow		24	82	030	505	Notre-Dame-de-Rimouski		24	10	043	404
North Pinnacle		24	46	010		Notre-Dame-de-Saint-Hyacinthe		24	54	048	452
North River Dam		24	85	907		Notre-Dame-de-Stanbridge	PE	24	46	100	
North Stanbridge		24	46	095		Notre-Dame-des-Anges	PE	24	23	015	421
North Stoke		24	42	005	433	Notre-Dame-des-Anges		24	23	027	421
North Stukely		24	42	040		Notre-Dame-des-Anges		24	35	005	
North Sutton		24	46	058		Notre-Dame-des-Anges-de-Montauban		24	35	005	
North Whitton		24	30	045		Notre-Dame-des-Bois	MÉ	24	30	010	
North Wolfeston		24	31	035		Notre-Dame-des-Laurentides		24	23	027	421
Northfield		24	83	032		Notre-Dame-des-Mères		24	42	005	433
Northfield Farm		24	83	032		Notre-Dame-des-Monts	MÉ	24	15	025	
Norton Creek		24	68	020		Notre-Dame-des-Neiges	MÉ	24	11	045	
Norway Bay		24	84	005		Notre-Dame-des-Pins	PE	24	29	120	
Notre-Dame		24	25	213	421	Notre-Dame-des-Prairies	V	24	61	030	456
Notre-Dame Crossing		24	46	100		Notre-Dame-des-Rivières		24	71	025	462
Notre-Dame-Auxiliatrice-de-Buckland	PE	24	19	010		Notre-Dame-des-Sept-Douleurs	PE	24	12	045	
Notre-Dame-d'Hébertville		24	92	022	411	Notre-Dame-des-Victoires		24	66	023	462
Notre-Dame-D'Hébertville		24	93	020		Notre-Dame-du-Bon-Conseil	VL	24	49	075	
Notre-Dame-d'Issoudun		24	33	085		Notre-Dame-du-Bon-Conseil	PE	24	49	080	
Notre-Dame-de-Beaulac		24	62	047		Notre-Dame-du-Cap		24	37	067	442
Notre-Dame-de-Bon-Secours		24	55	057	462	Notre-Dame-du-Chemin		24	23	027	421
Notre-Dame-de-Bon-Secours-de-l'Islet		24	17	078		Notre-Dame-du-Lac	V	24	13	035	
Notre-Dame-de-Bon-Secours-Partie-Nord		24	80	015		Notre-Dame-du-Lac-du-Cerf		24	79	015	
Notre-Dame-de-Bonsecours	MÉ	24	80	015		Notre-Dame-du-Lac-Station		24	13	035	
Notre-Dame-de-Buckland		24	19	010		Notre-Dame-du-Laus	MÉ	24	79	005	
Notre-Dame-de-Grâce		24	66	023	462	Notre-Dame-du-Mont-Carmel	PE	24	37	235	
Notre-Dame-de-Grâce		24	94	068	408	Notre-Dame-du-Mont-Carmel		24	56	023	
Notre-Dame-de-Grande-Rivière		24	02	015		Notre-Dame-du-Nord	MÉ	24	85	090	
Notre-Dame-de-Ham	MÉ	24	39	015		Notre-Dame-du-Nord		24	85	806	
Notre-Dame-de-Honfleur		24	19	070		Notre-Dame-du-Portage	MÉ	24	12	080	405

Tableau 7 Index des noms de localité, selon la province et le territoire, 2006 (suite)

Nom	Genre	PR	DR	SDR	RMR/ AR	Nom	Genre	PR	DR	SDR	RMR/ AR
Québec (suite)						Old Fort Island		24	97	007	412
Notre-Dame-du-Rosaire	MÉ	24	18	040		Old Office		24	97	007	412
Notre-Dame-du-Rosaire		24	93	060		Old Piopolis		24	30	020	
Notre-Dame-du-Rosiare		24	93	060		Old-Harry		24	01	042	
Notre-Dame-du-Sacré-Coeur		24	10	043	404	Olier		24	62	912	
Notre-Dame-du-Sacré-Coeur		24	58	007	462	Oliver		24	45	072	433
Notre-Dame-du-Sacré-Coeur		24	58	227	462	Oliver Corner		24	45	072	433
Notre-Dame-du-Sacré-Coeur- d'Issoudun	PE	24	33	085		Olscamp		24	89	040	
Notre-Dame-du-Saguenay		24	94	215		Olscamps		24	35	055	
Notre-Dame-du-Sourire		24	70	052	465	Omer		24	84	055	
Nottaway		24	89	040		Omerville		24	45	072	433
Nouveau-Comptoir		24	99	050		Onslow		24	82	030	505
Nouveau-Comptoir		24	99	812		Onslow Corner		24	82	030	505
Nouveau-Salaberry		24	70	052	465	Onslow Corners		24	82	030	505
Nouvelle	MÉ	24	06	020		Onslow, Partie Sud		24	82	030	505
Nouvelle-Ouest		24	06	020		Onslow-Est		24	82	030	505
Noyan	MÉ	24	56	015		Oolahwan		24	62	053	
Noyé, Le		24	22	025	421	Opawica		24	99	060	
Nuliarvik		24	99	889		Opémican		24	84	005	
Nunainnaq		24	99	904		Orchon Mines		24	99	060	
Nunalik		24	99	902		Orée-des-Bois		24	94	068	408
Nutapushuanan		24	97	904		Orford	CT	24	45	115	
Nutimesanu		24	99	060		Orford Lake		24	45	093	
Nutt's Corner		24	56	010		Orford-Centre		24	43	027	433
Nutt's Corners		24	56	010		Orléans		24	23	027	421
Nuvulik		24	99	902		Orléans-Club		24	34	904	
O'Brien Mines		24	86	042	485	Orlo		24	83	045	
O'Connell		24	82	030	505	Ormstown	MÉ	24	69	037	
O'Farrell		24	19	025		Ormstown Station		24	69	037	
O'Neil		24	69	070		Orsainville		24	23	027	421
Oak Bay		24	06	030	330	Orvilliers		24	37	205	
Oak Bay Mills		24	06	030	330	Ory		24	02	005	
Óbaciġwātīkōkāk		24	85	907		Osborne Dépôt Gillies		24	83	902	
Obalski		24	99	025		Oskelaneo		24	90	012	446
Obanpsawin		24	62	080		Oskélanéo		24	90	012	446
Obaska		24	89	045		Otis		24	94	225	
Obedjiwan		24	90	012	446	Otoreke		24	77	065	
Obedjiwan	IRI	24	90	804	446	Otter Lake	MÉ	24	84	055	
Odanak		24	50	128		Otterburn		24	13	005	
Odanak	IRI	24	50	802		Otterburn Heights		24	57	030	462
Odel		24	17	035		Otterburn Park	V	24	57	030	462
Odelltown		24	56	023		Ouiatchouan 5		24	91	802	
Ogden	MÉ	24	45	020		Ouimet, Partie		24	07	906	
Ogdenburg		24	76	043		Oujé-Bougoumou	S-É	24	99	818	
Ogdensburg		24	76	043		Outardes-Quatre		24	97	902	
Oka	MÉ	24	72	032	462	Outardes-Trois		24	97	902	
Oka		24	72	802	462	Outremont		24	66	023	462
Okai Saki		24	79	910		Owl's Head		24	45	030	
Oka-sur-la-Montagne		24	72	032	462	Ozanam		24	17	065	
Oka-sur-le-Lac		24	72	032	462	P'tit-Brick, Le		24	01	023	
Old Chelsea		24	82	025	505	P'tit-Havre, Le		24	01	023	
Old Fort		24	98	010		Paalik		24	99	904	
Old Fort Bay		24	98	010		Pabos		24	02	028	

Tableau 7 Index des noms de localité, selon la province et le territoire, 2006 (suite)

Nom	Genre	PR	DR	SDR	RMR/ AR	Nom	Genre	PR	DR	SDR	RMR/ AR
Québec (suite)						Parc-Boutin		24	26	070	421
Pabos Mills		24	02	028		Parc-Brunel		24	97	022	
Pabos-Nord		24	02	028		Parc-Cartier		24	12	072	405
Packington	PE	24	13	015		Parc-Champlain		24	67	020	462
Padoue	MÉ	24	09	040		Parc-Champlain		24	81	017	505
Pageville		24	19	097		Parc-Chaudière		24	25	213	421
Pahtauau Tshuap		24	98	040		Parc-Connaught		24	81	017	505
Pain de Sucre, Le		24	66	023	462	Parc-d'Avignon		24	69	045	
Pain-Sec		24	19	010		Parc-de-l'Amitié		24	12	080	405
Painchaud		24	14	085		Parc-de-la-Chaudière		24	26	048	
Painchaud		24	14	902		Parc-de-la-Montagne		24	81	017	505
Paint Hills		24	98	904		Parc-de-la-Vérendrye		24	83	902	
Pakuashipi		24	98	012		Parc-des-Laurentides, Partie Centre		24	21	904	
Pakuashipi	S-É	24	98	802		Parc-des-Laurentides, Partie Est		24	16	902	
Palmarolle	MÉ	24	87	025		Parc-Dominique		24	97	022	
Palmers Crossing		24	84	015		Parc-Glenwood		24	81	017	505
Panet		24	18	015		Parc-Isabeau		24	37	067	442
Panet, Partie		24	18	005		Parc-Jeanne-Mance		24	75	017	462
Panneton		24	51	020		Parc-L'Ormière		24	23	027	421
Papakamistikw		24	99	060		Parc-Laurier		24	67	020	462
Papiit		24	99	904		Parc-Mailloux		24	12	072	405
Papin		24	22	902		Parc-Montcalm		24	62	037	
Papinachois		24	96	802		Parc-Roco		24	52	095	
Papineau		24	74	005	462	Parc-Saint-Laurent		24	67	020	462
Papineau-d'Abbotsford		24	55	015		Parc-Tisseur		24	70	022	462
Papineau-Station		24	74	005	462	Parc-Valmont		24	37	235	
Papineauville	MÉ	24	80	037		Paré		24	34	058	
Paquette		24	44	005		Parent		24	90	012	446
Paquetteville		24	44	005		Parisville	PE	24	38	055	
Paquin		24	85	095		Parke		24	14	902	
Paradis		24	89	040		Parker		24	82	030	505
Paradis-des-Chênes		24	46	050		Parker Hill		24	41	037	
Paradis-Marin, Le		24	95	018		Parkhurst		24	33	025	
Paramé		24	07	057		Partridge Ponds Ground		24	98	902	
Parc de Roulottes Du Domaine		24	46	090		Pascal, Parc industriel		24	59	010	462
Parc de Roulottes Lacroix		24	46	090		Pascalis		24	89	008	480
Parc de Roulottes McKeegan		24	46	112		Paspébiac	V	24	05	032	
Parc de Roulottes(Chemin Vincent		24	41	065		Paspébiac-Est		24	05	025	
Parc des Laurentides, Partie Ouest		24	22	902		Paspebiac-Ouest		24	05	032	
Parc des Voltigeurs		24	49	058	447	Paspébiac-Ouest		24	05	032	
Parc Honoré-Langlois		24	45	060		Passage-Gagnon		24	97	007	412
Parc Mailloux		24	12	072	405	Passe-Gagnon		24	98	012	
Parc Martin		24	96	025	406	Passerelle, La		24	15	902	
Parc Moussette		24	81	017	505	Pasteur		24	17	040	
Parc Rémillard		24	56	083	459	Patapédia, Partie		24	05	902	
Parc-Aylmer		24	81	017	505	Patelin-Leroux		24	78	115	
Parc-Bel-Air		24	71	083	462	Patrickton		24	05	077	
Parc-Bellevue		24	23	027	421	Patterson		24	82	025	505
Parc-Belvédère		24	25	213	421	Patton		24	18	025	
Parc-Belvoir		24	78	032		Pau		24	19	037	
Parc-Blais		24	12	072	405	Pau		24	62	914	
Parc-Bleu		24	62	030		Paugan Falls		24	83	010	
Parc-Bon-Air		24	22	005	421	Pauline		24	55	015	

Tableau 7 Index des noms de localité, selon la province et le territoire, 2006 (suite)

Nom	Genre	PR	DR	SDR	RMR/ AR	Nom	Genre	PR	DR	SDR	RMR/ AR
Québec (suite)						Petit-Bégin		24	94	250	
Paurngatarvik		24	99	120		Petit-Bernier		24	56	083	459
Payment		24	89	040		Petit-Bois		24	58	227	462
Payne Bay		24	99	902		Petit-Bois-de-l'Ail		24	34	038	
Payne River		24	99	902		Petit-Bois-de-l'Ail, Le		24	34	030	
Pays Brûlé		24	59	020	462	Petit-Bonaventure		24	05	045	
Peabody		24	45	030		Petit-Brûlé		24	74	005	462
Pearceton		24	46	095		Petit-Canada		24	41	027	
Pearl Lake		24	90	027		Petit-Canada		24	85	907	
Peasley Pond		24	45	085		Petit-Canot, Le		24	94	930	
Pécaudy		24	53	072		Petit-Cap		24	03	005	
Pêche-à-l'Anguille, La		24	10	060	404	Petit-Cap		24	21	015	
Pêche-Blanche, La		24	94	235	408	Petit-Cap-aux-Os		24	03	005	
Pêche-du-Curé, La		24	95	005		Petit-Cap-Santé		24	34	017	
Pellegrin		24	02	902		Petit-Carleton		24	06	013	
Pellerin		24	17	040		Petit-Cascapédia		24	05	070	
Pelletier		24	08	053	403	Petit-Cherbourg		24	08	030	
Pelletier		24	13	095		Petit-Chertsey		24	62	047	
Pelletier-Station		24	14	902		Petit-Cloridorme		24	03	010	
Pemikama Saki		24	79	910		Petit-Club, Le		24	21	904	
Pémonca		24	91	050		Petit-Fonds		24	04	047	
Peninsula Gaspé		24	03	005		Petit-Gaspé		24	03	005	
Penney's Room		24	98	005		Petit-Glaude, Le		24	94	235	408
Penouille		24	03	005		Petit-Kinnears		24	32	058	
Pensive-Dépôt		24	62	914		Petit-Lac		24	31	056	
Pentenemis Kaiapis		24	98	015		Petit-Lac-Brompton		24	42	025	433
Percé	V	24	02	005		Petit-Lac-des-Sables		24	78	032	
Percé-Station		24	02	005		Petit-Lac-Lanthier		24	79	037	
Perdrix-Garden		24	98	902		Petit-Lac-Long		24	78	032	
Péribonca		24	92	010		Petit-Lac-Magog		24	43	027	433
Péribonka	MÉ	24	92	010		Petit-Lac-Sainte-Anne	NO	24	14	904	
Périgny		24	21	035	421	Petit-Lac-Wayagamac		24	90	012	446
Perkins		24	82	015	505	Petit-Mai		24	96	005	
Perkins Bay		24	45	043		Petit-Mascouche		24	73	035	462
Perkins Corner		24	42	095		Petit-Matane		24	08	053	403
Perkins Landing		24	45	030		Petit-Mécatina	NO	24	98	902	
Perkins-sur-le-Lac		24	82	015	505	Petit-Métis		24	09	055	
Pérou		24	59	020	462	Petit-Montréal, Le		24	05	077	
Pérou, Le		24	37	205		Petit-Montréal, Le		24	89	050	
Perras		24	83	032		Petit-Nicolet		24	40	047	
Perrault		24	22	902		Petit-Nord, Le		24	94	230	
Perrault		24	78	102		Petit-Pabos		24	02	015	
Perron		24	89	008	480	Petit-Paradis, Le		24	95	032	
Perryboro		24	44	015		Petit-Poisson-Blanc		24	83	020	
Perrysboro		24	44	015		Petit-Pré		24	21	040	421
Pershing		24	89	902		Petit-Québec		24	41	027	
Perthuis		24	34	048		Petit-Québec		24	87	015	
Perthuis, Partie		24	34	904		Petit-Rainbow, Le		24	99	025	
Peter's Point		24	82	025	505	Petit-Saguenay	MÉ	24	94	205	
Petit		24	94	250		Petit-Saint-Louis		24	38	010	442
Petit Coteau-des-Hetres		24	76	008		Petit-Saut		24	33	102	
Petit-Aigle, Le		24	83	040		Petit-Six, Le		24	93	042	410
Petit-Béancour		24	39	145		Petit-Village-Bienvenu		24	87	090	

Tableau 7 Index des noms de localité, selon la province et le territoire, 2006 (suite)

Nom	Genre	PR	DR	SDR	RMR/ AR	Nom	Genre	PR	DR	SDR	RMR/ AR
Québec (suite)						Pie IX		24	66	023	462
Petit-Village-Saint-Marc		24	35	010		Pièce-des-Guéréts, La		24	71	133	
Petite-Allemagne		24	78	130		Pièce-Perdue, La		24	79	005	
Petite-Anse		24	03	010		Pied-de-la-Montagne		24	61	050	
Petite-Baie		24	01	023		Pied-des-Monts, Le		24	16	055	
Petite-Côte-Sainte-Rose		24	65	005	462	Pied-du-Calumet		24	84	035	
Petite-Ferme		24	21	020		Pied-du-Lac		24	13	025	
Petite-Ferme, La		24	21	020		Piedmont	MÉ	24	77	030	
Petite-Ferme-Loken, La		24	90	012	446	Pierre-à-Chaux, La		24	06	020	
Petite-Gaspésie, La		24	07	047		Pierrefonds		24	66	023	462
Petite-Irlande		24	06	005		Pierreville	MÉ	24	50	113	
Petite-l'Assomption		24	60	013	462	Pierreville		24	50	128	
Petite-Madeleine		24	04	005		Pieville		24	85	020	
Petite-Matane		24	08	053	403	Pigeon Hill		24	46	017	
Petite-Matane-Sud		24	08	053	403	Pigeon Island		24	97	007	412
Petite-Minerve		24	78	130		Pike River		24	46	025	
Petite-Montagne		24	27	043		Pikogan	IRI	24	88	802	481
Petite-Montagne, La		24	01	023		Piles		24	36	033	444
Petite-Prairie		24	59	020	462	Piles-Jonction		24	37	067	442
Petite-Prairie, La		24	85	020		Pilote		24	05	902	
Petite-Presqu'île		24	79	037		Pinacle-Nord		24	46	010	
Petite-Rivière		24	16	005		Pincebec		24	51	065	
Petite-Rivière-au-Renard		24	03	005		Pincourt		24	33	095	
Petite-Rivière-Est		24	02	010		Pincourt	V	24	64	008	462
Petite-Rivière-Ouest		24	02	015		Pincourt		24	71	070	462
Petite-Rivière-Pabos		24	02	028		Pincourt Point		24	71	070	462
Petite-Rivière-Québec		24	23	027	421	Pine Beach		24	66	087	462
Petite-Rivière-Saint-François	MÉ	24	16	005		Pine Beach		24	72	015	462
Petite-Romaine		24	94	235	408	Pine Croft		24	75	045	
Petite-Tourelle		24	04	037		Pine Hill		24	76	043	
Petite-Vallée	MÉ	24	03	015		Pine Lake		24	78	055	
Petites-Bergeronnes		24	95	018		Pine Lodge		24	84	005	
Petits-Capucins		24	04	047		Pinguet		24	17	040	
Petits-Escoumins		24	95	032		Pinnacle		24	40	047	
Petits-Fonds		24	04	047		Pinnacle Mountain		24	46	010	
Petits-Méchins		24	08	005		Pinnacle-Nord		24	46	010	
Peuvret		24	97	007	412	Pinoteau Village		24	78	102	
Peveril		24	71	115		Pintendre		24	25	213	421
Pfister, Partie		24	89	008	480	Piopolis	MÉ	24	30	020	
Phélypeaux		24	97	007	412	Pis-Sec		24	94	205	
Philémon		24	83	095		Pischu Amakwayitach		24	99	060	
Philibert		24	51	040		Pit-à-Grenon		24	56	030	
Philipsburg		24	46	017		Pit-à-Lebeau		24	75	017	462
Phipps		24	89	040		Pit-chez-Gosselin		24	20	020	421
Pibrac		24	94	068	408	Pit-de-la-Mer		24	94	068	408
Picanoc		24	83	032		Pitouneville		24	30	105	
Picard	NO	24	14	902		Place Bonaventure		24	66	023	462
Picard Point		24	66	087	462	Place d'Armes		24	66	023	462
Picardie		24	37	220	442	Place Montmigny		24	49	058	447
Pichanikap		24	99	060		Place Normandie		24	25	213	421
Pichette		24	26	063		Place Renaud		24	97	007	412
Picoudi		24	53	020		Place Sainte-Odile		24	23	027	421
Pidgeon		24	32	050		Place Victoria		24	66	023	462

Tableau 7 Index des noms de localité, selon la province et le territoire, 2006 (suite)

Nom	Genre	PR	DR	SDR	RMR/ AR	Nom	Genre	PR	DR	SDR	RMR/ AR
Québec (suite)						Plage-Desjardins		24	82	030	505
Place-Alexandre		24	37	067	442	Plage-Desranleau		24	56	010	462
Place-Apollo		24	23	057	421	Plage-Doquette		24	72	015	462
Place-aux-Français		24	96	005		Plage-Douville		24	72	015	462
Place-Bellerive		24	49	058	447	Plage-Edward-Kennedy		24	82	030	505
Place-Béréli		24	39	085		Plage-Ferguson		24	97	007	412
Place-Chaleur		24	08	053	403	Plage-Fournier		24	39	025	
Place-Citation		24	75	017	462	Plage-François-Tremblay		24	82	030	505
Place-de-la-Rivière		24	23	027	421	Plage-Germain		24	22	015	421
Place-des-Artisans		24	23	072	421	Plage-Gilmour		24	25	213	421
Place-des-Îles		24	26	070	421	Plage-Héritage		24	83	055	
Place-des-Îlets		24	34	007		Plage-Idéale		24	65	005	462
Place-des-Sources		24	34	048		Plage-Jacques-Cartier		24	23	027	421
Place-du-Paysan		24	25	213	421	Plage-Jacques-Cartier		24	65	005	462
Place-du-Vieux-Moulin		24	25	213	421	Plage-Jos-Kennedy		24	82	030	505
Place-Dubois		24	40	010		Plage-Labelle		24	56	060	
Place-Duclos		24	23	027	421	Plage-Lac-Henri		24	64	015	462
Place-Garceau		24	51	075		Plage-Larocque		24	72	020	462
Place-Gervais		24	52	035		Plage-Laurentides		24	23	027	421
Place-Jardin-des-Beaux-Arts		24	62	007		Plage-Laurentienne		24	38	065	
Place-Jean-Comtois		24	99	060		Plage-Lemieux		24	31	105	
Place-Joseph		24	64	015	462	Plage-Léo-Allen		24	82	030	505
Place-Laurentienne		24	22	005	421	Plage-Levesque		24	97	007	412
Place-Laurier		24	75	017	462	Plage-MacKenzie		24	42	032	
Place-Lavallée		24	48	028		Plage-Maurice		24	33	102	
Place-le-Bosquet		24	25	213	421	Plage-Mon-Repos		24	65	005	462
Place-Lepack		24	89	008	480	Plage-Monaghan		24	97	007	412
Place-Martinière		24	25	213	421	Plage-Moreau		24	56	060	
Place-Maupas		24	25	213	421	Plage-Nando		24	34	128	
Place-Montmigny		24	49	058	447	Plage-Normandin		24	89	010	
Place-Normandie		24	25	213	421	Plage-Orange		24	89	010	
Place-Notre-Dame		24	23	027	421	Plage-Patry		24	39	170	
Place-Quoibion		24	56	060		Plage-Paul		24	83	050	
Place-Stéphane		24	57	050		Plage-Philippe-Allen		24	82	030	505
Place-Versailles		24	61	005	456	Plage-Pierre-Tremblay		24	82	030	505
Place-Vicotent		24	25	213	421	Plage-Pontiac		24	82	030	505
Plage Croteau		24	39	135		Plage-Port-Saint-François		24	50	072	
Plage Hébert		24	39	135		Plage-Quoibion		24	56	060	
Plage Laurentide		24	78	120		Plage-Rhéaume		24	21	035	421
Plage Laval		24	65	005	462	Plage-Richard		24	72	032	462
Plage Saint-Blaise		24	56	065		Plage-Roger		24	72	020	462
Plage-Albert-Tremblay		24	82	030	505	Plage-Rouge		24	56	060	
Plage-Baie-Noire		24	82	030	505	Plage-Routhier		24	97	007	412
Plage-Bélisle		24	82	030	505	Plage-Saint-François		24	69	065	
Plage-Bou langer		24	19	010		Plage-Saint-Laurent		24	23	072	421
Plage-Brunet		24	56	060		Plage-Sainte-Marguerite		24	97	007	412
Plage-Cantin		24	34	128		Plage-Somerville		24	69	070	
Plage-Carcajou		24	82	030	505	Plage-Sommerville		24	69	070	
Plage-Charron		24	82	030	505	Plage-Stanley		24	82	030	505
Plage-Chartrand		24	65	005	462	Plage-Taber		24	82	030	505
Plage-de-la-Pointe-Indienne		24	82	030	505	Plage-Victor		24	17	070	
Plage-Denoncourt		24	49	125		Plage-Wilson		24	93	070	410
Plage-des-Ours		24	18	020		Plage-Youville		24	72	020	462

Tableau 7 Index des noms de localité, selon la province et le territoire, 2006 (suite)

Nom	Genre	PR	DR	SDR	RMR/ AR	Nom	Genre	PR	DR	SDR	RMR/ AR
Québec (suite)						Pointe-aux-Trembles-Nord		24	66	023	462
Plain, Le		24	02	010		Pointe-aux-Trembles-Ouest		24	34	007	
Plaine-à-Thomas, La		24	02	902		Pointe-Barry		24	71	115	
Plaisance	MÉ	24	80	045		Pointe-Basse		24	01	023	
Plan-Vautrin		24	06	020		Pointe-Biron		24	69	065	
Plante		24	17	005		Pointe-Bleue		24	91	802	
Plaqué-des-Landry, Le		24	04	047		Pointe-Bourg		24	06	013	
Plaque-Verte, La		24	01	023		Pointe-Calumet	MÉ	24	72	020	462
Plateau-Duburger		24	23	027	421	Pointe-Carleton		24	98	020	
Plateau-Normandie		24	64	015	462	Pointe-Castagner		24	69	070	
Pleasant Hill		24	41	037		Pointe-Cavagnal		24	71	083	462
Plessisville	V	24	32	040		Pointe-Chambord		24	91	020	
Plessisville	PE	24	32	045		Pointe-Claire	V	24	66	097	462
Plourde		24	08	080		Pointe-Claire-Dorval		24	66	097	462
Pohénégamook	V	24	13	095		Pointe-Comfort		24	83	032	
Point Comfort		24	83	032		Pointe-d'Aulne		24	16	005	
Point-du-Jour		24	54	048	452	Pointe-d'Aulnes		24	16	005	
Pointe-à-Boisvert		24	95	032		Pointe-de-l'Original		24	25	213	421
Pointe-à-Bourdeau		24	06	030	330	Pointe-de-l'Ouest		24	98	020	
Pointe-à-Fleurant		24	06	025		Pointe-de-la-Traverse		24	91	020	
Pointe-à-l'Ardoise		24	19	117		Pointe-de-Rivière-du-Loup		24	12	072	405
Pointe-à-la-Croix	MÉ	24	06	030	330	Pointe-de-Rivière-Ouelle		24	14	065	
Pointe-à-la-Frégate		24	03	010		Pointe-des-Cascades	VL	24	71	055	462
Pointe-à-la-Garde		24	06	025		Pointe-des-Cèdres		24	70	035	
Pointe-à-la-Renommée		24	03	005		Pointe-des-Cèdres		24	85	030	
Pointe-à-Maurier		24	98	015		Pointe-des-Fourches		24	34	128	
Pointe-à-Naveau		24	03	005		Pointe-des-Monts		24	96	005	
Pointe-à-Neuf-Pas		24	61	040		Pointe-des-Ormes		24	37	067	442
Pointe-à-Poulin		24	96	005		Pointe-Deschambault		24	23	027	421
Pointe-Antoine		24	85	005		Pointe-du-Domaine		24	71	065	462
Pointe-au-Boisvert		24	94	235	408	Pointe-du-Lac		24	37	067	442
Pointe-au-Bouleau		24	15	065		Pointe-du-Lac		24	52	085	
Pointe-au-Chêne		24	76	052		Pointe-du-Lac		24	93	035	
Pointe-au-Goémon		24	04	047		Pointe-du-Loup		24	01	023	
Pointe-au-Loup		24	01	023		Pointe-du-Marigot		24	58	227	462
Pointe-au-Père		24	10	043	404	Pointe-du-Massacre		24	08	023	
Pointe-au-Pic		24	15	013		Pointe-du-Moulin		24	71	065	462
Pointe-au-Platon		24	33	102		Pointe-Dupuis		24	69	070	
Pointe-au-Renard		24	71	083	462	Pointe-Fortune	VL	24	71	140	
Pointe-au-Renaud		24	71	060	462	Pointe-Fraser		24	69	075	
Pointe-au-Sable		24	76	008		Pointe-Gatineau		24	81	017	505
Pointe-Aubin		24	33	095		Pointe-Gordon		24	69	075	
Pointe-aux-Anglais		24	72	032	462	Pointe-Jambon		24	97	022	
Pointe-aux-Anglais		24	97	022		Pointe-Jaune		24	03	005	
Pointe-aux-Basque		24	97	007	412	Pointe-la-Flèche		24	71	070	462
Pointe-aux-Loups		24	01	023		Pointe-la-Roche		24	71	070	462
Pointe-aux-Moutons		24	66	127	462	Pointe-Lalonde		24	69	065	
Pointe-aux-Orignaux		24	14	065		Pointe-Lalonde		24	71	005	
Pointe-aux-Ormes		24	37	067	442	Pointe-Lebel	VL	24	96	025	406
Pointe-aux-Outardes	VL	24	96	030	406	Pointe-Leblanc		24	69	075	
Pointe-aux-Pères		24	10	043	404	Pointe-Leggatt		24	09	048	
Pointe-aux-Trembles		24	34	007		Pointe-Louis-XIV		24	99	060	
Pointe-aux-Trembles		24	66	023	462	Pointe-Maquereau		24	02	047	

Tableau 7 Index des noms de localité, selon la province et le territoire, 2006 (suite)

Nom	Genre	PR	DR	SDR	RMR/ AR	Nom	Genre	PR	DR	SDR	RMR/ AR
Québec (suite)						Pont-Rouge					
Pointe-Marie		24	59	025	462	Pont-Saint-Maurice	V	24	34	017	
Pointe-Martel		24	85	015		Pont-Viau		24	37	067	442
Pointe-McGinnis		24	56	055				24	65	005	462
Pointe-Meloche		24	70	052	465	Pontbriand		24	31	084	430
Pointe-Mercier		24	67	055	462	Pontchartrain		24	98	010	
						Pontefract		24	84	065	
Pointe-Miguasha		24	06	020		Pontiac	MÉ	24	82	030	505
Pointe-Navarre		24	03	005		Pontiac Station		24	84	005	
Pointe-Noire		24	97	007	412			24	83	902	
Pointe-Parent		24	98	806		Pontiac, partie Le-Domaine		24	79	010	
Pointe-Piché		24	85	045		Pontmain		24	79	088	
						Pope		24	79	088	
Pointe-Platon		24	33	115		Pope Brook		24	44	055	
Pointe-Rivière-du-Loup		24	12	072	405	Por-à-Vaches, Le		24	71	040	462
Pointe-Rocheuse		24	98	015				24	10	070	
Pointe-Rouge		24	14	090		Porc-Pic		24	69	070	
Pointe-Rousson		24	70	052	465	Port Lewis		24	94	068	408
						Port-Alfred		24	94	068	408
Pointe-Saint-Charles		24	66	023	462	Port-Alfred, Parc industriel de		24	94	068	408
Pointe-Saint-Gilles		24	33	035		Port-Alfred-Bagotville		24	94	068	408
Pointe-Saint-Méthode		24	91	042				24	15	058	
Pointe-Saint-Michel		24	19	110		Port-au-Persil		24	15	013	
Pointe-Saint-Nicholas		24	25	213	421	Port-au-Saumon		24	15	058	
						Port-aux-Quilles		24	98	904	
Pointe-Saint-Pierre		24	02	005		Port-Burwell		V	24	97	022
Pointe-Sainte-Anne-des-Monts		24	04	037		Port-Cartier					
Pointes, Les		24	39	030	440	Port-Cartier-Ouest		24	97	022	
Pointes-à-Émile, Les		24	30	105		Port-Daniel		24	02	047	
Pointes-à-Thomas, Les		24	30	105		Port-Daniel-Centre		24	02	047	
						Port-Daniel-Est		24	02	047	
Poissant		24	79	105		Port-Daniel-Gascons	MÉ	24	02	047	
Poisson-Blanc		24	91	902				24	02	047	
Poitou		24	33	102		Port-Daniel-Ouest		24	02	047	
Polette		24	89	040		Port-Daniel-Partie-Est		24	02	047	
Poliquin		24	28	030		Port-Daniel-Partie-Ouest		24	02	047	
						Port-Daniel-Station		24	02	047	
Poltimore		24	82	015	505	Port-Harrison		24	98	904	
Poncheville		24	08	053	403			24	98	020	
Pond		24	41	012		Port-Menier		24	99	090	
Pond, La		24	05	902		Port-Nouveau-Québec		24	10	070	
Pont-à-Léo, Le		24	01	042		Port-Pic		24	50	072	
						Port-Saint-François		24	37	067	442
Pont-Arnaud		24	94	068	408	Port-Saint-Maurice		24	66	023	462
Pont-Blanc		24	07	047				24	98	010	
Pont-Blanc, Le		24	08	035		Port-Saint-Raphaël		24	37	067	442
Pont-Brûlé, Le		24	08	035		Port-Saint-Servan		24	34	128	
Pont-Brûlé, Le		24	71	040	462	Port-Sainte-Famille		24	08	053	403
Pont-Château		24	57	040	462	Portage		24	72	032	462
Pont-de-Beloil		24	20	025	421	Portage, Le		24	80	037	
Pont-de-l'Île		24	34	048		Portage, Le		24	94	068	408
Pont-de-la-Noreau		24	23	027	421	Portage-de-la-Nation		24	94	068	408
Pont-de-Québec		24	23	027	421	Portage-des-Roches		24	94	068	408
Pont-des-Mères		24	62	047		Portage-des-Roches-du-Nord		24	94	068	408
						Portage-des-Roches-Nord		24	94	068	408
Pont-du-Gouvernement		24	16	055				24	94	068	408
Pont-du-Séminaire, Le		24	08	053	403	Portage-des-Roches-Sud		24	01	023	
Pont-Durette, Le		24	25	213	421	Portage-du-Cap		24	84	020	
Pont-Etchemin		24	95	050		Portage-du-Fort	VL	24	84	020	
Pont-Laval		24	70	052	465	Portage-du-Fort		24	84	040	
						Portage-Griffon		24	03	005	
Pont-Masson		24	63	040							
Pont-Mousseau		24	70	052	465						

Tableau 7 Index des noms de localité, selon la province et le territoire, 2006 (suite)

Nom	Genre	PR	DR	SDR	RMR/ AR	Nom	Genre	PR	DR	SDR	RMR/ AR
Québec (suite)						Primore, La		24	08	005	
Portage-Lapointe		24	94	240	408	Princeville	V	24	32	033	
Portage-Moïse		24	86	042	485	Projet-Alexandre-Taché		24	81	017	505
Portage-Saint-Hélier		24	03	005		Projet-Laplante		24	69	005	
Portal Heights		24	66	023	462	Propre Rivière		24	35	010	
Porte-de-Caoitibi, La		24	97	904		Proulx		24	35	040	444
Porte-des-Bouleaux, La		24	96	902	406	Proulxville		24	35	020	
Portland-Ouest		24	82	015	505	Provancher		24	06	020	
Portneuf	V	24	34	048		Province Hill		24	45	030	
Portneuf-Station		24	34	048		Provost		24	62	085	
Portneuf-sur-Mer	MÉ	24	95	040		Puddle Dock		24	46	045	
Poste-Canton-Blais		24	08	902		Puits-d'Huile, Le		24	02	902	
Poste-de-Chibougamau		24	99	025		Punnngavialuk		24	99	877	
Poste-de-la-Baleine		24	99	904		Punnngaviapik		24	99	904	
Poste-de-la-Baleine (Aéroport)		24	98	904		Purtuniq		24	99	902	
Poste-de-Yale		24	51	050		Puvirnituk	VN	24	99	120	
Poste-des-Villeneuve		24	94	068	408	Pytonga Lake		24	83	902	
Poste-Mistassini		24	99	060		Qairtuinaq		24	99	904	
Poste-Saint-Martin		24	94	068	408	Qajakkuvik		24	99	890	
Pothier		24	89	040		Qarliik Sijjangit		24	99	891	
Pots-à-Bré, Les		24	16	023		Qarmait		24	99	891	
Potton	CT	24	45	030		Qattaujavanaaluit		24	99	904	
Potton Springs		24	45	030		Qattaujaviinit		24	99	904	
Potvin		24	33	102		Qijunniavik		24	99	816	
Poudrière, La		24	42	088		Qijuttavik		24	99	902	
Pouliaries	MÉ	24	87	035		Qijuttaviup Inussutalinga		24	99	902	
Poulin		24	26	005		Qikkigiaq		24	99	904	
Pouliot		24	11	035		Qimmitaarvik		24	99	904	
Povungnituk		24	99	120		Qingaaluk		24	99	877	
Power		24	02	902		Quai-à-Lessard, Le		24	07	018	
Powerscourt		24	69	045		Quai-à-Mousse		24	12	043	
Pozer		24	29	073	428	Quai-de-la-Pipe		24	93	070	410
Prairie, La		24	21	902		Quai-de-Rimouski		24	10	043	404
Prairie, La		24	97	007	412	Quai-de-Rivière-Ouelle		24	14	065	
Prairies, Les		24	16	005		Quai-de-Saint-Juste		24	13	040	
Prairies, Les		24	29	112		Quai-des-Brown		24	95	050	
Prairies, Les		24	98	902		Quai-des-Eboulements		24	16	048	
Précieux-Sang		24	38	010	442	Quai-des-Paroissiens		24	78	050	
Précieux-Sang-Station		24	38	010	442	Quai-Dupré, Le		24	35	010	
Préfontaine		24	78	032		Quai-Franquelin		24	96	015	406
Preissac	MÉ	24	88	090		Quai-Saint-Méthode		24	91	042	
Première-Chute		24	98	050		Quantulik		24	99	902	
Premio		24	97	902		Quaqtaq	VN	24	99	115	
Prémont		24	51	055		Quaqtaq	TI	24	99	889	
Presqu'île-Asselin		24	67	055	462	Quarante-Six, Le		24	07	910	
Press		24	89	040		Quartier Dequen		24	93	042	410
Preston		24	80	135		Quartier-Auger		24	48	010	
Prével		24	02	005		Quartier-De Quen		24	93	042	410
Préville		24	58	012	462	Quartier-de-l'Amicale		24	92	022	411
Prévost	V	24	75	040		Quartier-de-l'Anse		24	92	022	411
Price	VL	24	09	065		Quartier-de-la-Chapelle		24	92	022	411
Priceville		24	09	065		Quartier-de-la-Pointe		24	93	075	
Primeauville		24	70	012		Quartier-des-Oiseaux		24	94	068	408

Tableau 7 Index des noms de localité, selon la province et le territoire, 2006 (suite)

Nom	Genre	PR	DR	SDR	RMR/ AR	Nom	Genre	PR	DR	SDR	RMR/ AR
Québec (suite)						Rancourt		24	29	112	
Quartier-Mitchell		24	31	084	430	Randboro		24	41	037	
Quartier-Saint-Georges		24	93	042	410	Rang Saint-Achille		24	34	090	
Quartier-Saint-Thomas		24	14	030		Rang Sainte-Anne		24	34	090	
Quartier-Talandor		24	92	022	411	Rang-à-Bédard, Le		24	08	010	
Quatorze-Arpents, Les		24	93	035		Rang-Beaupré		24	21	030	
Quatre-Cents-Pieds, Le		24	13	095		Rang-de-l'Aiguille, Le		24	08	040	
Quatre-Chemins		24	26	063		Rang-des-Dusseau		24	56	050	
Quatre-Chemins		24	28	015		Rang-Loubert		24	06	005	
Quatre-Chemins		24	28	020		Rang-Quatre, Le		24	04	047	
Quatre-Chemins		24	53	032	454	Rang-Saint-Armand		24	28	075	
Quatre-Chemins, Les		24	17	015		Rang-Saint-David		24	13	020	
Quatre-Chemins, Les		24	77	022		Rang-Saint-Grégoire		24	13	045	
Quatre-Coins, Le		24	74	005	462	Rang-Saint-Jérôme		24	02	047	
Quatre-Coins, Les		24	43	027	433	Rang-Saint-Laurent		24	06	020	
Quatre-Fourches, Les		24	83	070		Rang-Saint-Nicolas		24	21	010	
Québec	V	24	23	027	421	Rang-Saint-Paul		24	02	005	
Québec (Aéroport)		24	23	027	421	Rapid Lake		24	83	902	
Québec, Non Organisé		24	22	902		Rapide, Le		24	79	926	
Québec, Parc industriel métropolitain de		24	23	072	421	Rapide, Le		24	98	040	
Québec-Ouest		24	23	027	421	Rapide-Blanc		24	90	012	446
Queens Park		24	81	017	505	Rapide-Blanc-Station		24	90	012	446
Querry		24	05	070		Rapide-Danseur	MÉ	24	87	010	
Quévillon		24	99	060		Rapide-de-l'Original		24	79	088	
Queylus		24	21	020		Rapide-des-Cèdres		24	86	042	485
Quinchien		24	71	070	462	Rapide-des-Cèdres		24	99	005	
Quinnville		24	81	017	505	Rapide-des-Chiens		24	79	097	
Quinze-Milles		24	90	012	446	Rapide-des-Pins		24	79	097	
Qukkialuk		24	99	887		Rapide-des-Quinze		24	85	090	
Qullisq		24	99	902		Rapide-Deschênes		24	81	017	505
Qullisq		24	99	904		Rapide-Deux		24	86	042	485
Qutialuk		24	99	130		Rapide-Deux, Le		24	86	042	485
Quyón		24	82	030	505	Rapide-Douze, Le		24	85	907	
Racey		24	43	027	433	Rapide-du-Cheval-Blanc		24	79	926	
Racey Brook		24	41	038		Rapide-du-Cheval-Gris		24	79	926	
Racine	MÉ	24	42	032		Rapide-du-Fort		24	79	005	
Racine		24	94	068	408	Rapide-du-Nègre		24	83	050	
Racine-sur-le-Lac		24	92	022	411	Rapide-Dufort		24	79	005	
Radford		24	84	015		Rapide-Mascouche		24	64	015	462
Radisson		24	71	083	462	Rapide-Nord		24	34	078	
Radisson		24	99	060		Rapide-Saint-Don		24	62	085	
Radnor		24	37	230	442	Rapide-Sept		24	86	042	485
Radnor, Partie		24	89	040		Rapide-Treize, Le		24	85	907	
Radnor-des-Forges		24	37	230	442	Rapides Reculon		24	83	095	
Radstock		24	62	030		Rapides-de-la-Vache-Caille		24	93	042	410
Rafale, La		24	07	908		Rapides-des-Cèdres		24	86	042	485
Rageot		24	33	035		Rapides-des-Joachims	MÉ	24	84	100	
Ragueneau	PE	24	96	040	406	Rapides-du-Diable		24	96	902	406
Rail		24	02	005		Rapides-du-Rocher-Fendu		24	84	040	
Raimbault		24	38	010	442	Rapids Lake (Aéroport)		24	97	007	412
Rainbow Lodge		24	99	025		Raudin		24	02	902	
Rainville		24	46	112		Raudot		24	11	015	
Rameau		24	02	902		Raudot, Partie		24	11	010	

Tableau 7 Index des noms de localité, selon la province et le territoire, 2006 (suite)

Nom	Genre	PR	DR	SDR	RMR/ AR	Nom	Genre	PR	DR	SDR	RMR/ AR
Québec (suite)						Riendeau		24	28	020	
Ravage, Le		24	12	005		Rigaud	MÉ	24	71	133	
Ravignan		24	28	035		Rigolet, Le		24	71	040	462
Ravignan-Nord		24	28	035		Rikitakikok		24	90	012	446
Rawcliffe		24	76	052		Rimouski	V	24	10	043	404
Rawdon	MÉ	24	62	037		Rimouski (Aéroport)		24	10	043	404
Rébéca		24	15	025		Rimouski, partie Lac-Mistigouèche		24	07	906	
Reboul		24	05	902		Rimouski-Est		24	10	043	404
Rectory Hill		24	32	058		Rimouski-Ouest		24	10	043	404
Recul-à-Rankin		24	14	045		Rinfret		24	74	005	462
Red Cape		24	01	023		Riordon Dépôt		24	85	055	
Red Mill		24	37	067	442	Riou		24	11	030	
Red Mill Station		24	37	067	442	Ripon	MÉ	24	80	078	
Red Mountain		24	41	085		Risborough		24	30	072	
Redmond		24	22	025	421	Ristigouche, Secteur		24	06	045	
Reed Mill		24	33	017		Ristigouche-Partie-Sud-Est		24	06	030	330
Reedsdale		24	32	058		Ristigouche-Partie-Sud-Est	CT	24	06	035	
Reedsville		24	30	045		Rivard		24	44	015	
Reggie Libby Place		24	84	070		Rive-Boisée		24	66	023	462
Reidville		24	45	055	433	River Joseph		24	83	090	
Relais-des-Bernaches		24	93	035		Riverbend		24	93	042	410
Relais-du-Routier, Parc du		24	71	083	462	Riverfield		24	69	030	
Relais-Gabriel		24	96	902	406	Riviera		24	66	023	462
Relique		24	99	060		Riviera		24	81	017	505
Remigny		24	85	105		Rivière Kanasuta		24	87	902	
Rémigny	MÉ	24	85	105		Rivière-à-Claude	MÉ	24	04	020	
Remous, Le		24	25	213	421	Rivière-à-la-Chaloupe		24	98	055	
Renaud		24	65	005	462	Rivière-à-la-Graisse		24	71	133	
René		24	90	012	446	Rivière-à-la-Lime		24	37	215	
Renversy		24	51	060		Rivière-à-la-Martre		24	04	030	
Renversy-Station		24	51	060		Rivière-à-Mars		24	94	928	
Repentigny	V	24	60	013	462	Rivière-à-Pépin		24	37	220	442
Repentigny-les-Bains		24	60	013	462	Rivière-à-Pierre	MÉ	24	34	135	
Réserve, La		24	11	015		Rivière-à-Pierre-Jonction		24	34	135	
Réservoir-Dozois	NO	24	89	910		Rivière-à-Veillet		24	37	215	
Réservoir-Manicouagan		24	97	902		Rivière-Alex		24	91	902	
Reste-de-Cacouna, Le		24	12	060		Rivière-Armagh		24	19	010	
Restigouche		24	06	804	330	Rivière-au-Doré		24	91	050	
Rhéaume		24	89	008	480	Rivière-au-Lard		24	37	230	442
Rhodes		24	22	902		Rivière-au-Mulet		24	77	022	
Ribot		24	82	005	505	Rivière-au-Renard		24	03	005	
Riceburg		24	46	045		Rivière-au-Renard-Ouest		24	03	005	
Richard		24	07	910		Rivière-au-Sable		24	91	902	
Richardville		24	31	095	430	Rivière-au-Tonnerre	MÉ	24	98	055	
Riche-en-Bois		24	62	020		Rivière-au-Tonnerre (Aéroport)		24	98	055	
Richelain		24	56	083	459	Rivière-aux-Billots		24	19	030	
Richelieu	V	24	55	057	462	Rivière-aux-Chiens		24	21	035	421
Richelieu		24	55	065	462	Rivière-aux-Ecorces		24	21	904	
Richelieu, Parc industriel		24	81	017	505	Rivière-aux-Ecorces		24	51	065	
Richmond	V	24	42	098		Rivière-aux-Graines		24	98	055	
Richmond Gulf		24	98	904		Rivière-aux-Orignaux		24	28	075	
Richmond-Nord		24	42	098		Rivière-aux-Outardes	NO	24	96	902	406
Ridge Point		24	98	055		Rivière-aux-Pins		24	58	033	462

Tableau 7 Index des noms de localité, selon la province et le territoire, 2006 (suite)

Nom	Genre	PR	DR	SDR	RMR/ AR	Nom	Genre	PR	DR	SDR	RMR/ AR
Québec (suite)						Rivière-du-Sault-à-la-Puce		24	21	035	421
Rivière-aux-Quilles		24	15	058		Rivière-du-Sourd		24	79	005	
Rivière-aux-Rats		24	90	012	446	Rivière-Eperlan		24	94	235	408
Rivière-aux-Rosiers		24	96	040	406	Rivière-Éperlan		24	95	032	
Rivière-Barry		24	84	035		Rivière-Étamamiou		24	97	007	412
Rivière-Beaudette	MÉ	24	71	005		Rivière-Éternité	MÉ	24	94	215	
Rivière-Bell		24	99	015		Rivière-Famine		24	29	073	428
Rivière-Belle-Isle		24	34	058		Rivière-Fourchue		24	12	015	405
Rivière-Berger		24	23	027	421	Rivière-Gagnon		24	75	017	462
Rivière-Bersimis		24	95	050		Rivière-Gascons		24	02	047	
Rivière-Blanche		24	08	073	403	Rivière-Gentilly		24	38	010	442
Rivière-Blanche		24	31	084	430	Rivière-Gilbert		24	27	028	
Rivière-Bleue	MÉ	24	13	025		Rivière-Hatée		24	10	065	
Rivière-Bois-Clair		24	33	080		Rivière-Hâtée		24	10	065	
Rivière-Boisclair		24	33	080		Rivière-Henri		24	33	070	
Rivière-Boisvert		24	91	902		Rivière-Héva	MÉ	24	89	010	
Rivière-Bonaventure		24	05	045		Rivière-Jaune		24	23	027	421
Rivière-Bonaventure	NO	24	05	902		Rivière-Jean-Noël		24	15	005	
Rivière-Bonjour	NO	24	08	902		Rivière-Kégashka		24	97	007	412
Rivière-Boule		24	78	095		Rivière-Kipawa		24	85	907	
Rivière-Boyer		24	19	068	421	Rivière-Koksoak	NO	24	99	902	
Rivière-Brochu		24	97	007	412	Rivière-l'Ombrette		24	20	005	421
Rivière-Cabano		24	13	030		Rivière-La Guerre		24	69	070	
Rivière-Caplan		24	05	060		Rivière-la-Bèche		24	37	067	442
Rivière-Cazeau		24	21	035	421	Rivière-la-Fleur		24	20	015	421
Rivière-Chalifour		24	99	804		Rivière-la-Friponne		24	21	020	
Rivière-Colombier		24	95	050		Rivière-la-Madeleine		24	04	005	
Rivière-Coupée		24	48	028		Rivière-la-Mare		24	16	013	
Rivière-Creuse		24	13	035		Rivière-Lafleur		24	20	015	421
Rivière-Croche		24	90	012	446	Rivière-Laval		24	21	040	421
Rivière-Dauphine		24	20	015	421	Rivière-Laval		24	95	045	
Rivière-Davy		24	88	075	481	Rivière-Loïs		24	87	035	
Rivière-de-la-Savane	NO	24	35	906		Rivière-Lottainville		24	21	040	421
Rivière-des-Caps		24	12	080	405	Rivière-Madeleine		24	04	005	
Rivière-des-Chutes		24	37	230	442	Rivière-Mailloux		24	15	013	
Rivière-des-Cinq		24	37	067	442	Rivière-Malbaie		24	15	013	
Rivière-des-Fèves		24	70	005		Rivière-Manie		24	14	010	
Rivière-des-Hurons		24	57	033		Rivière-Matane		24	08	035	
Rivière-des-Plante		24	27	028		Rivière-Matawin		24	35	904	
Rivière-des-Prairies		24	66	023	462	Rivière-Maurice		24	03	005	
Rivière-des-Roches		24	21	010		Rivière-Mauvaise		24	34	128	
Rivière-Dominique		24	97	902		Rivière-Mékinac		24	35	045	
Rivière-Drolet		24	30	080		Rivière-Metgermette-Nord		24	28	005	
Rivière-du-Fer		24	21	040	421	Rivière-Mistassini	NO	24	92	904	
Rivière-du-Gouffre		24	16	013		Rivière-Moisie		24	97	007	412
Rivière-du-Loup	V	24	12	072	405	Rivière-Mont-Louis		24	04	010	
Rivière-du-Loup (Aéroport)		24	12	045		Rivière-Morris		24	03	005	
Rivière-du-Loup, partie Whitworth		24	12	010		Rivière-Mouchalagane	NO	24	97	906	
Rivière-du-Loup-Centre		24	12	072	405	Rivière-Nipissis	NO	24	97	902	
Rivière-du-Loup-Station		24	12	072	405	Rivière-Noire		24	15	058	
Rivière-du-Milieu		24	35	902		Rivière-Noire		24	62	075	
Rivière-du-Moulin		24	94	068	408	Rivière-Nord		24	70	022	462
Rivière-du-Nord		24	41	037		Rivière-Nouvelle	NO	24	06	902	

Tableau 7 Index des noms de localité, selon la province et le territoire, 2006 (suite)

Nom	Genre	PR	DR	SDR	RMR/ AR	Nom	Genre	PR	DR	SDR	RMR/ AR
Québec (suite)						Robin		24	89	902	
Rivière-Ojima	NO	24	87	904		Robitaille		24	06	013	
Rivière-Ouelle	MÉ	24	14	065		Robson		24	49	030	447
Rivière-Ouelle-Jonction		24	14	070		Roc-d'Or		24	89	015	
Rivière-Ouelle-Station		24	14	070		Rocaille		24	42	025	433
Rivière-Ouest		24	02	028		Roche, La		24	16	902	
Rivière-Ouelle-Station		24	14	070		Roche-à-Boily, La		24	90	012	446
Rivière-Paspébiac		24	05	032		Roche-à-Maillet, La		24	38	070	
Rivière-Paspébiac-Duret-Bugeaud		24	05	025		Roche-Blanche, La		24	83	904	
Rivière-Patapédia-Est		24	06	904		Roche-Plate		24	22	035	421
Rivière-Patapédia-Est	NO	24	07	906		Roche-Plate, La		24	90	027	
Rivière-Pentecôte		24	97	022		Roche-Plate-Rivière		24	34	128	
Rivière-Petite-Malbaie		24	15	005		Roche-Pleureuse, La		24	16	023	
Rivière-Pigou		24	97	007	412	Rochebaucourt	MÉ	24	88	010	
Rivière-Plate		24	12	005		Rocheblave		24	78	130	
Rivière-Port-Daniel		24	02	047		Rochemonteix, Partie		24	97	007	412
Rivière-Portneuf		24	95	040		Rocher Nigger		24	46	017	
Rivière-Raquette		24	28	030		Rocher-Blanc		24	10	043	404
Rivière-Rémy		24	16	013		Rocher-de-la-Chapelle		24	18	050	
Rivière-Rouge		24	71	040	462	Rocher-du-Cormoran		24	97	007	412
Rivière-Rouge	V	24	79	037		Rocher-Fendu		24	84	035	
Rivière-Saint-Augustin		24	97	007	412	Rocher-Noir		24	18	050	
Rivière-Saint-François		24	49	005		Rocher-Percé		24	91	020	
Rivière-Saint-Jean	NO	24	03	902		Rochers-Bleus		24	46	058	
Rivière-Saint-Jean	MÉ	24	98	050		Rochers-du-Cormoran		24	98	015	
Rivière-Saint-Paul		24	98	010		Rochers-du-Dauphin		24	01	042	
Rivière-Saint-Rosaire		24	32	033		Rochette		24	15	005	
Rivière-Sainte-Catherine		24	52	062		Rock Forest		24	43	027	433
Rivière-Sainte-Marguerite		24	95	010		Rock in the Woods		24	98	010	
Rivière-Sainte-Marguerite-en-Bas		24	97	007	412	Rock Island		24	45	008	
Rivière-Sainte-Marie		24	74	005	462	Rock Wall Dock		24	85	907	
Rivière-Solitaire		24	86	042	485	Rockburn		24	69	045	
Rivière-Susie		24	89	040		Rockhaven		24	83	060	
Rivière-Thompson		24	89	008	480	Rockhurst		24	82	035	505
Rivière-Trois-Pistoles		24	11	045		Rockland		24	42	070	
Rivière-Turgeon		24	87	105		Rockmount		24	84	040	
Rivière-Vaseuse	NO	24	07	904		Rockway		24	78	065	
Rivière-Verte		24	12	015	405	Rockway Valley		24	78	070	
Rivière-Wedding		24	99	060		Rocky Bay		24	97	007	412
Rivière-Windigo		24	90	012	446	Rocky Point		24	97	007	412
Rivière-Windigo		24	90	802	446	Rocque-Brune		24	71	083	462
Rivington		24	76	065		Rodgerdale		24	76	008	
Roberge		24	39	030	440	Roger Beach		24	72	015	462
Roberge Lake		24	99	060		Rogerdale		24	76	008	
Robertson		24	31	084	430	Roggan River		24	99	060	
Robertson		24	79	088		Rolette		24	18	015	
Robertsonville		24	31	084	430	Rolland		24	62	914	
Roberval	V	24	91	025		Rollet		24	86	042	485
Roberval (Aéroport)		24	91	025		Rollins Hill		24	48	015	
Roberval-Nord		24	91	025		Romaine		24	97	007	412
Roberval-Ouest		24	91	030		Romaines, Les		24	95	032	
Robichaud		24	05	060		Romieu		24	08	005	
Robidoux		24	05	902		Romieu, Partie		24	07	910	

Tableau 7 Index des noms de localité, selon la province et le territoire, 2006 (suite)

Nom	Genre	PR	DR	SDR	RMR/ AR	Nom	Genre	PR	DR	SDR	RMR/ AR
Québec (suite)						Royer		24	97	022	
Romieu, Partie Ouest		24	04	047		Royville		24	48	050	
Romieu-Sud		24	08	005		Ruisseau-à-l'Ail		24	03	005	
Roncevaux		24	05	902		Ruisseau-à-l'Eau-Chaude		24	19	020	
Rooney		24	84	045		Ruisseau-à-la-Loutre		24	08	015	
Roquemaure	MÉ	24	87	015		Ruisseau-à-Patate		24	04	037	
Rosaire		24	18	040		Ruisseau-à-Patates		24	04	037	
Rose Bridge		24	03	005		Ruisseau-à-Rebours		24	04	020	
Rosemère	V	24	73	020	462	Ruisseau-à-Sem		24	08	005	
Rosemont		24	66	023	462	Ruisseau-Arbour		24	04	020	
Rosenberg		24	46	017		Ruisseau-Beloel		24	57	045	462
Ross Point		24	67	055	462	Ruisseau-Blanc		24	98	020	
Rostand		24	18	045		Ruisseau-Bleu		24	28	053	
Rouge		24	07	065		Ruisseau-Castor		24	04	037	
Rouge Valley		24	76	065		Ruisseau-Chapados		24	02	047	
Rouge-Rivière		24	34	128		Ruisseau-des-Anges		24	63	035	
Rouge-Valley		24	76	065		Ruisseau-des-Mineurs	NO	24	07	910	
Rougemont	MÉ	24	55	037		Ruisseau-des-Noyers		24	68	040	
Rougemont-Station		24	55	037		Ruisseau-des-Olives		24	04	010	
Rouillard		24	13	005		Ruisseau-Doré		24	80	135	
Rouleau Siding		24	89	902		Ruisseau-Ferguson	NO	24	06	904	
Rouleau's Farm		24	42	110		Ruisseau-Gagnon		24	08	035	
Rouleau-Siding		24	89	040		Ruisseau-Jureux		24	15	005	
Roulier		24	85	100		Ruisseau-Leblanc		24	05	060	
Roulottes des Monts		24	77	043		Ruisseau-Noir		24	11	015	
Roulottes-des-Monts		24	77	043		Ruisseau-Norton		24	68	020	
Rousseau		24	35	005		Ruisseau-Plat		24	51	040	
Rousseau's Mills		24	35	005		Ruisseau-Rouge		24	45	072	433
Route-du-Sault		24	13	070		Ruisseau-Rouge		24	94	068	408
Route-Gagnon		24	17	010		Ruisseau-Saint-Georges		24	63	013	
Route-Michon		24	54	008		Ruisseau-Saint-Georges Sud		24	63	013	
Route-Saint-Charles		24	54	008		Ruisseau-Saint-Pierre		24	61	020	456
Route-Saint-François		24	39	077	440	Ruisseau-Vacher		24	63	013	
Route-Saint-Nicolas		24	29	073	428	Ruisseau-Vert		24	96	040	406
Routhier, Partie		24	89	008	480	Ruisseaux, Les		24	01	042	
Routhierville	NO	24	07	902		Ruiter Brook		24	45	030	
Roux, Bellechasse et Daaquam		24	28	075		Ruiter Corners		24	45	020	
Rouyn		24	86	042	485	Ruiter Corners		24	45	020	
Rouyn-Noranda	V	24	86	042	485	Rumpelville		24	31	084	430
Rowanton		24	83	902		Runnymede		24	06	045	
Roxboro		24	66	023	462	Rupert		24	82	035	505
Roxham		24	68	005		Rupert House		24	99	060	
Roxton	CT	24	48	015		Russeltown		24	69	005	
Roxton Falls	VL	24	48	010		Russeltown Flats		24	69	017	
Roxton Pond	MÉ	24	47	047		Ruthledge		24	82	030	505
Roxton-Est		24	48	015		Rutledge		24	82	030	505
Roxton-Sud		24	47	047		Ryan's Corner		24	84	082	
Roy		24	18	015		Ryanville		24	83	020	
Roy		24	99	025		Sables, Les		24	91	020	
Roy Beach		24	66	023	462	Sables, Les		24	93	020	
Royal-Roussillon		24	87	058		Sabrevois		24	56	060	
Royal-Roussillon-de-Macamic		24	87	058		Sacré-Coeur		24	10	043	404
Royaume-des-Cèdres		24	85	045		Sacré-Coeur	MÉ	24	95	010	

Tableau 7 Index des noms de localité, selon la province et le territoire, 2006 (suite)

Nom	Genre	PR	DR	SDR	RMR/ AR	Nom	Genre	PR	DR	SDR	RMR/ AR
Québec (suite)						Saint-Alexandre-Station		24	56	055	
Sacré-Coeur-de-Crabtree		24	61	013		Saint-Alexis		24	06	040	
Sacré-Coeur-de-Jésus		24	31	122		Saint-Alexis	VL	24	63	020	
Sacré-Coeur-de-Jésus	PE	24	31	130		Saint-Alexis	PE	24	63	025	
Sacré-Coeur-de-Marie		24	31	056		Saint-Alexis-de-la-Grande-Baie		24	94	068	408
Sacré-Coeur-de-Marie-Partie-Sud		24	31	056		Saint-Alexis-de-Matapédia	MÉ	24	06	050	
						Saint-Alexis-de-Montcalm		24	63	020	
Sacré-Coeur-de-Tourelle		24	04	902		Saint-Alexis-des-Monts	PE	24	51	065	
Sacré-Coeur-Deslandes		24	04	037							
Sacré-Coeur-Saguenay		24	95	010		Saint-Alexis-Station		24	63	013	
Saddle, La		24	01	042		Saint-Alfred	MÉ	24	27	015	
Saddlebrook		24	71	105	462	Saint-Alphonse	MÉ	24	05	065	
						Saint-Alphonse	PE	24	47	010	450
Sagard	NO	24	15	904		Saint-Alphonse-de-Caplan		24	05	065	
Saguay		24	79	060							
Saguenay	V	24	94	068	408	Saint-Alphonse-de-Granby		24	47	010	450
Saguenay Power		24	93	030		Saint-Alphonse-de-Ligouri		24	83	088	
Saguenay Valley		24	94	068	408	Saint-Alphonse-de-Liguori		24	63	065	
						Saint-Alphonse-de-Winslow		24	30	105	
Saguenay, partie Réservoir-Manicouagan		24	97	902		Saint-Alphonse-Rodriguez	MÉ	24	62	025	
Saindon		24	07	085							
Saint-Abdon		24	28	060		Saint-Amable	MÉ	24	59	015	462
Saint-Achille		24	93	075		Saint-Ambroise	MÉ	24	94	255	
Saint-Achille-de-Montmorency		24	21	035	421	Saint-Ambroise-de-Chicoutimi		24	94	255	
						Saint-Ambroise-de-Kildare	PE	24	61	040	
Saint-Achillée		24	21	035	421	Saint-Amédée		24	80	037	
Saint-Adalbert	MÉ	24	17	015							
Saint-Adélar		24	05	050		Saint-Amédée-de-Péribonka		24	92	010	
Saint-Adelme	PE	24	08	030		Saint-Anaclet		24	10	030	404
Saint-Adelme-de-Matane		24	08	030		Saint-Anaclet-de-Lessard	PE	24	10	030	404
						Saint-André	MÉ	24	14	040	
Saint-Adelme-Sud		24	08	030		Saint-André		24	91	005	
Saint-Adelphe	PE	24	35	015							
Saint-Adelphe-de-Champlain		24	35	015		Saint-André-Avellin	MÉ	24	80	027	
Saint-Adhémar		24	10	060	404	Saint-André-Avellin (Aéroport)		24	79	030	
Saint-Adolphe		24	22	035	421	Saint-André-d'Acton		24	48	028	
						Saint-André-d'Argenteuil	MÉ	24	76	008	
Saint-Adolphe-d'Howard	MÉ	24	77	065		Saint-André-de-Désormeaux		24	80	130	
Saint-Adolphe-de-Dudswell		24	41	117							
Saint-Adolphe-en-Haut		24	77	065		Saint-André-de-Kamouraska		24	14	040	
Saint-Adrien	MÉ	24	40	010		Saint-André-de-Restigouche	MÉ	24	06	040	
Saint-Adrien-d'Irlande	MÉ	24	31	095	430	Saint-André-de-Restigouche		24	06	040	
						Saint-André-du-Lac-Saint-Jean	VL	24	91	010	
Saint-Agapit	MÉ	24	33	045		Saint-André-Est		24	76	008	
Saint-Agapit-de-Beaurivage		24	33	045							
Saint-Agapit-Station		24	33	045		Saint-André-Station		24	14	040	
Saint-Agapitville		24	33	045		Saint-Ange-Gardien		24	55	008	
Saint-Agricole		24	07	080		Saint-Anicet	PE	24	69	070	
						Saint-Anselme	MÉ	24	19	062	
Saint-Aimé	PE	24	53	015		Saint-Anselme-Station		24	19	062	
Saint-Aimé-des-Lacs	MÉ	24	15	030							
Saint-Aimé-du-Lac-des-Îles	MÉ	24	79	022		Saint-Antoine		24	59	035	454
Saint-Alban	MÉ	24	34	097		Saint-Antoine		24	75	017	462
Saint-Alban-du-Cap-des-Rosiers		24	03	005		Saint-Antoine		24	94	205	
						Saint-Antoine-Abbé		24	69	010	
Saint-Albert	MÉ	24	39	085		Saint-Antoine-Abbé, Partie Nord-Est		24	69	010	
Saint-Albert-le-Grand		24	66	023	462						
Saint-Alexandre		24	14	035		Saint-Antoine-de-l'Isle-aux-Grues	PE	24	18	070	
Saint-Alexandre	MÉ	24	56	055		Saint-Antoine-de-la-Baie-du-Febvre		24	50	100	
Saint-Alexandre-d'Iberville		24	56	055		Saint-Antoine-de-la-Rivière-du-Loup		24	51	015	
						Saint-Antoine-de-Lavaltrie		24	52	007	462
Saint-Alexandre-de-Kamouraska	MÉ	24	14	035		Saint-Antoine-de-Lotbinière		24	33	095	
Saint-Alexandre-des-Lacs	PE	24	07	065							

Tableau 7 Index des noms de localité, selon la province et le territoire, 2006 (suite)

Nom	Genre	PR	DR	SDR	RMR/ AR	Nom	Genre	PR	DR	SDR	RMR/ AR
Québec (suite)						Saint-Benoît		24	74	005	462
Saint-Antoine-de-Padoue		24	57	075		Saint-Benoît-de-Matapédia		24	06	050	
Saint-Antoine-de-Padoue-de-Kempt		24	09	040		Saint-Benoît-du-Lac	MÉ	24	45	080	
Saint-Antoine-de-Tilly	MÉ	24	33	095		Saint-Benoît-Joseph-Labre		24	07	047	
Saint-Antoine-des-Laurentides		24	74	005	462	Saint-Benoît-Labre		24	29	100	428
Saint-Antoine-Est		24	33	095		Saint-Benoît-Labre	MÉ	24	29	100	428
Saint-Antoine-sur-Richelieu	MÉ	24	57	075		Saint-Bernard		24	23	027	421
Saint-Antoine	PE	24	12	015	405	Saint-Bernard	MÉ	24	26	055	
Saint-Apollinaire	MÉ	24	33	090		Saint-Bernard-de-Dorchester		24	26	055	
Saint-Armand	MÉ	24	46	017		Saint-Bernard-de-l'Île-aux-Coudres		24	16	023	
Saint-Armand-Centre		24	46	010		Saint-Bernard-de-Lacolle	PE	24	68	005	
Saint-Armand-Est		24	46	010		Saint-Bernard-de-Michaudville	MÉ	24	54	115	
Saint-Armand-Station		24	46	017		Saint-Bernard-des-Lacs		24	04	902	
Saint-Arsène	PE	24	12	065		Saint-Bernard-sur-Mer		24	16	023	
Saint-Arsène		24	59	035	454	Saint-Blaise-sur-Richelieu	MÉ	24	56	065	
Saint-Athanase	MÉ	24	13	100		Saint-Bonaventure		24	23	027	421
Saint-Athanase		24	14	902		Saint-Bonaventure	MÉ	24	49	125	
Saint-Athanase		24	56	083	459	Saint-Boniface	MÉ	24	51	085	444
Saint-Athanase-de-Bleury		24	56	083	459	Saint-Boniface-de-Shawinigan		24	51	085	444
Saint-Aubert	MÉ	24	17	055		Saint-Bruno		24	58	037	462
Saint-Augustin		24	23	072	421	Saint-Bruno	MÉ	24	93	030	
Saint-Augustin		24	74	005	462	Saint-Bruno		24	94	068	408
Saint-Augustin	PE	24	92	005		Saint-Bruno-Camp-Field		24	58	037	462
Saint-Augustin	MÉ	24	98	012		Saint-Bruno-de-Bagot		24	94	068	408
Saint-Augustin, Parc industriel de		24	74	005	462	Saint-Bruno-de-Guigues	MÉ	24	85	045	
Saint-Augustin-de-Desmaures	V	24	23	072	421	Saint-Bruno-de-Kamouraska	MÉ	24	14	010	
Saint-Augustin-de-Québec		24	23	072	421	Saint-Bruno-de-Montarville	V	24	58	037	462
Saint-Augustin-de-Woburn	PE	24	30	005		Saint-Bruno-du-Lac-Saint-Jean		24	93	030	
Saint-Augustin-des-Deux-Montagnes		24	74	005	462	Saint-Bruno-Lac-Saint-Jean		24	93	030	
Saint-Augustin-Deux-Montagnes		24	74	005	462	Saint-Cajetan		24	83	090	
Saint-Augustin-Saguenay		24	97	007	412	Saint-Cajetan-d'Armagh		24	19	037	
Saint-Augustin--Saguenay		24	98	012		Saint-Calixte	MÉ	24	63	055	
Saint-Augustin-sur-Mer		24	23	072	421	Saint-Calixte-de-Kilkenny		24	63	055	
Saint-Barnabé	PE	24	51	025		Saint-Calixte-Nord		24	63	055	
Saint-Barnabé-de-Gatineau		24	51	025		Saint-Camille		24	28	070	
Saint-Barnabé-Nord		24	51	025		Saint-Camille	CT	24	40	025	
Saint-Barnabé-Sud	MÉ	24	54	105	452	Saint-Camille-de-Bellechasse		24	28	070	
Saint-Barthélemi		24	52	055		Saint-Camille-de-Lellis	PE	24	28	070	
Saint-Barthélemy	PE	24	52	055		Saint-Canut		24	74	005	462
Saint-Barthélemy		24	52	055		Saint-Casimir	MÉ	24	34	078	
Saint-Barthélemy-Station		24	52	055		Saint-Casimir-Est		24	34	078	
Saint-Basile	V	24	34	038		Saint-Cassien-des-Caps		24	16	005	
Saint-Basile-Centre		24	34	038		Saint-Célestin	VL	24	50	030	
Saint-Basile-de-Portneuf		24	34	038		Saint-Célestin	MÉ	24	50	035	
Saint-Basile-de-Tableau		24	94	930		Saint-Célestin-Station		24	50	035	
Saint-Basile-le-Grand	V	24	57	020	462	Saint-Césaire	V	24	55	023	
Saint-Basile-Station		24	34	030		Saint-Charles		24	02	028	
Saint-Basile-Station		24	34	038		Saint-Charles		24	19	097	
Saint-Basile-Sud		24	34	038		Saint-Charles		24	57	057	
Saint-Bède		24	08	005		Saint-Charles		24	94	260	
Saint-Benjamin	MÉ	24	28	025		Saint-Charles River Richelieu		24	57	057	
Saint-Benjamin-Nord		24	28	025		Saint-Charles-Borromée		24	19	097	
Saint-Benoit		24	74	005	462	Saint-Charles-Borromée	MÉ	24	61	035	456

Tableau 7 Index des noms de localité, selon la province et le territoire, 2006 (suite)

Nom	Genre	PR	DR	SDR	RMR/ AR	Nom	Genre	PR	DR	SDR	RMR/ AR
Québec (suite)						Saint-Damase-de-Thetford		24	31	084	430
Saint-Charles-de-Bellechasse	MÉ	24	19	097		Saint-Damase-des-Aulnaies		24	17	040	
Saint-Charles-de-Bourget		24	94	255		Saint-Damase-Sud		24	07	105	
Saint-Charles-de-Bourget	MÉ	24	94	260		Saint-Damien	PE	24	62	075	
Saint-Charles-de-Caplan		24	05	060		Saint-Damien-de-Brandon		24	62	075	
Saint-Charles-de-Charlebourg		24	23	027	421	Saint-Damien-de-Buckland	PE	24	19	030	
Saint-Charles-de-Drummond		24	49	058	447	Saint-Damien-Station		24	19	030	
Saint-Charles-de-Grantham		24	49	058	447	Saint-Daniel		24	31	056	
Saint-Charles-de-la-Rivière-Chambly		24	57	057		Saint-David	PE	24	53	005	
Saint-Charles-de-Mandeville		24	52	095		Saint-David-d'Estcourt		24	13	095	
Saint-Charles-de-Montcalm		24	62	047		Saint-David-d'Yamaska		24	53	005	
Saint-Charles-des-Grondines		24	34	058		Saint-David-de-Falardeau	MÉ	24	94	245	
Saint-Charles-Garnier	PE	24	09	010		Saint-David-de-Guire		24	53	005	
Saint-Charles-Richelieu		24	57	057		Saint-David-de-l'Auberivière		24	25	213	421
Saint-Charles-sur-Richelieu	MÉ	24	57	057		Saint-David-de-Lévis		24	25	213	421
Saint-Chrétien		24	15	058		Saint-Denis	PE	24	14	055	
Saint-Christophe-d'Arthabaska	PE	24	39	060	440	Saint-Denis		24	57	068	
Saint-Chrysostome	MÉ	24	69	017		Saint-Denis-De La Bouteillerie		24	14	055	
Saint-Chrystophe		24	65	005	462	Saint-Denis-de-Brompton	PE	24	42	025	433
Saint-Claude	MÉ	24	42	100		Saint-Denis-de-la-Bouteillerie		24	14	055	
Saint-Claude-Nord		24	42	100		Saint-Denis-de-la-Rivière-Chambly		24	57	068	
Saint-Clément	PE	24	11	005		Saint-Denis-Rivière-Richelieu		24	57	068	
Saint-Clément-de-Beauharnois		24	70	022	462	Saint-Denis-sur-Mer		24	14	055	
Saint-Cléophas	PE	24	07	090		Saint-Denis-sur-Richelieu	MÉ	24	57	068	
Saint-Cléophas-de-Brandon	MÉ	24	52	075		Saint-Didace	PE	24	52	090	
Saint-Clet	MÉ	24	71	045		Saint-Dominique	MÉ	24	54	060	
Saint-Coeur-de-Marie		24	93	042	410	Saint-Dominique		24	71	050	462
Saint-Colomban	PE	24	75	005	462	Saint-Dominique-de-Bagot		24	54	060	
Saint-Colomban-de-Sillery		24	23	027	421	Saint-Dominique-de-Jonquières		24	94	068	408
Saint-Côme	PE	24	62	065		Saint-Dominique-du-Lac		24	13	040	
Saint-Côme-de-Kennebec		24	29	057		Saint-Dominique-du-Rosaire	MÉ	24	88	065	481
Saint-Côme-de-Linière		24	29	057		Saint-Donat	PE	24	09	030	
Saint-Côme-Linière	MÉ	24	29	057		Saint-Donat	MÉ	24	62	060	
Saint-Conrad		24	06	030	330	Saint-Donat-de-Montcalm		24	62	060	
Saint-Constant	V	24	67	035	462	Saint-Donat-de-Rimouski		24	09	030	
Saint-Constant-Station		24	67	035	462	Saint-Éclanche		24	31	056	
Saint-Cuthbert	MÉ	24	52	062		Saint-Edgar		24	05	070	
Saint-Cuthbert-Station		24	52	062		Saint-Edmond		24	07	057	
Saint-Cyprien	MÉ	24	12	005		Saint-Edmond		24	52	055	
Saint-Cyprien	PE	24	28	040		Saint-Edmond		24	89	008	480
Saint-Cyprien-de-Napierville		24	68	030		Saint-Edmond		24	92	050	
Saint-Cyprien-de-Napierville	PE	24	68	035		Saint-Edmond-d'Abitibi		24	99	060	
Saint-Cyr		24	42	110		Saint-Edmond-de-Berthier		24	52	055	
Saint-Cyriac		24	94	068	408	Saint-Edmond-de-Grantham	PE	24	49	100	
Saint-Cyrille		24	49	070	447	Saint-Edmond-de-Pabos		24	02	028	
Saint-Cyrille-de-L'Islet		24	17	045		Saint-Edmond-de-Stoneham		24	22	035	421
Saint-Cyrille-de-Lessard	PE	24	17	045		Saint-Edmond-les-Plaines	MÉ	24	92	050	
Saint-Cyrille-de-Wendover	MÉ	24	49	070	447	Saint-Edouard		24	33	080	
Saint-Damase	PE	24	07	105		Saint-Edouard		24	51	050	
Saint-Damase	MÉ	24	54	017		Saint-Edouard		24	54	090	452
Saint-Damase-de-l'Islet	MÉ	24	17	040		Saint-Édouard		24	33	080	
Saint-Damase-de-Matane		24	07	105		Saint-Édouard		24	54	090	452
Saint-Damase-de-Matapédia		24	07	105		Saint-Édouard	PE	24	68	045	

Tableau 7 Index des noms de localité, selon la province et le territoire, 2006 (suite)

Nom	Genre	PR	DR	SDR	RMR/ AR	Nom	Genre	PR	DR	SDR	RMR/ AR
Québec (suite)						Saint-Eugène		24	17	078	
Saint-Edouard-de-Bolton		24	45	093		Saint-Eugène	MÉ	24	49	105	
Saint-Edouard-de-Fabre	PE	24	85	015		Saint-Eugène-d'Argentenay	MÉ	24	92	065	
Saint-Edouard-de-Gentilly		24	38	010	442	Saint-Eugène-de-Chazel		24	87	904	
Saint-Edouard-de-Lotbinière	PE	24	33	080		Saint-Eugène-de-Granby		24	47	020	450
Saint-Edouard-de-Malachie		24	19	025		Saint-Eugène-de-Grantham		24	49	105	
Saint-Edouard-de-Maskinongé	MÉ	24	51	050		Saint-Eugène-de-Guigues	MÉ	24	85	085	
Saint-Edouard-de-Napierville		24	68	045		Saint-Eugène-de-Ladrière	PE	24	10	075	
Saint-Edouard-de-Napierville		24	68	045		Saint-Eugène-Station		24	49	105	
Saint-Éleuthère		24	13	095		Saint-Eusèbe	PE	24	13	030	
Saint-Élie		24	51	075		Saint-Eusèbe-de-Stanford		24	32	033	
Saint-Élie-d'Orford		24	43	027	433	Saint-Eusèbe-Ouest		24	13	030	
Saint-Élie-de-Caxton	MÉ	24	51	075		Saint-Eustache	V	24	72	005	462
Saint-Éloi	PE	24	11	035		Saint-Eustache-sur-le-Lac		24	72	010	462
Saint-Eloi-les-Mines		24	35	005		Saint-Evariste		24	29	025	
Saint-Eloi-Station		24	12	043		Saint-Évariste		24	29	025	
Saint-Éloi-Station		24	12	043		Saint-Évariste-de-Forsyth	MÉ	24	29	025	
Saint-Elphège	PE	24	50	095		Saint-Evariste-Station		24	29	030	
Saint-Elzéar	MÉ	24	05	050		Saint-Fabien	PE	24	10	070	
Saint-Elzéar		24	13	085		Saint-Fabien-de-Panet	PE	24	18	015	
Saint-Elzéar	MÉ	24	26	022		Saint-Fabien-sur-Mer		24	10	070	
Saint-Elzéar-de-Beauce		24	26	022		Saint-Faustin		24	78	047	
Saint-Elzéar-de-Bonaventure		24	05	050		Saint-Faustin-Lac-Carré	MÉ	24	78	047	
Saint-Elzéar-de-Laval		24	65	005	462	Saint-Faustin-Station		24	78	047	
Saint-Elzéar-de-Témiscouata	MÉ	24	13	085		Saint-Félicien	V	24	91	042	
Saint-Émile		24	23	027	421	Saint-Félix		24	62	007	
Saint-Émile-d'Auclair		24	13	045		Saint-Félix-d'Otis	MÉ	24	94	225	
Saint-Émile-de-Montcalm		24	62	053		Saint-Félix-de-Dalquier	MÉ	24	88	060	
Saint-Émile-de-Québec		24	23	027	421	Saint-Félix-de-Kingsey	MÉ	24	49	005	
Saint-Émile-de-Suffolk		24	80	125		Saint-Félix-de-Valois	MÉ	24	62	007	
Saint-Émile-de-Suffolk	MÉ	24	80	125		Saint-Félix-du-Cap-Rouge		24	23	027	421
Saint-Emilien		24	93	005		Saint-Ferdinand	MÉ	24	32	013	
Saint-Éphrem		24	29	112		Saint-Féréol		24	21	010	
Saint-Éphrem-d'Upton		24	48	038		Saint-Ferréol-les-Neiges	MÉ	24	21	010	
Saint-Éphrem-de-Beauce	MÉ	24	29	112		Saint-Fiacre		24	94	210	
Saint-Éphrem-de-Tring		24	29	112		Saint-Fidèle		24	15	013	
Saint-Ephrem-Station		24	29	112		Saint-Fidèle-de-Restigouche		24	06	030	330
Saint-Ephrem-Station		24	29	112		Saint-Fidèle-de-Ristigouche		24	06	030	330
Saint-Épiphane	MÉ	24	12	030		Saint-Firmin		24	15	065	
Saint-Esprit	MÉ	24	63	030		Saint-Flavien	MÉ	24	33	052	
Saint-Etienne		24	21	030		Saint-Flavien-de-Sainte-Croix		24	33	052	
Saint-Etienne		24	25	213	421	Saint-Flochel		24	02	015	
Saint-Etienne		24	82	025	505	Saint-Fortunat	MÉ	24	31	030	
Saint-Étienne		24	94	205		Saint-Fortunat-de-Wolfestown		24	31	030	
Saint-Étienne-de-Beauharnois	MÉ	24	70	030		Saint-François		24	18	060	
Saint-Étienne-de-Bolton	MÉ	24	45	100		Saint-François		24	20	005	421
Saint-Etienne-de-la-Malbaie		24	15	013		Saint-François		24	65	005	462
Saint-Etienne-de-Lauzon		24	25	213	421	Saint-François-d'Assise	MÉ	24	06	055	
Saint-Etienne-de-Murray Bay		24	15	013		Saint-François-d'Orléans		24	20	005	421
Saint-Etienne-de-Restigouche		24	06	030	330	Saint-François-de-Beauce		24	27	028	
Saint-Etienne-de-Ristigouche		24	06	030	330	Saint-François-de-l'Île-d'Orléans	MÉ	24	20	005	421
Saint-Etienne-de-Ristigouche		24	06	030	330	Saint-François-de-la-Rivière-du-Sud	MÉ	24	18	060	
Saint-Étienne-de-Ristigouche		24	06	030	330	Saint-François-de-Laval		24	65	005	462
Saint-Étienne-des-Grès	PE	24	51	090							

Tableau 7 Index des noms de localité, selon la province et le territoire, 2006 (suite)

Nom	Genre	PR	DR	SDR	RMR/ AR	Nom	Genre	PR	DR	SDR	RMR/ AR
Québec (suite)						Saint-Gérard-d'Yamaska		24	53	085	
Saint-François-de-Masham		24	82	035	505	Saint-Gérard-de-Berry		24	87	904	
Saint-François-de-Montmagny		24	18	060		Saint-Gérard-des-Laurentides		24	36	033	444
Saint-François-de-Pabos		24	02	028		Saint-Gérard-Magella		24	23	027	421
Saint-François-de-Sales	MÉ	24	91	015		Saint-Gérard-Majella	PE	24	53	085	
Saint-François-de-Sales-de-la-Rivière-du-Sud		24	18	060		Saint-Gérard-Majella		24	60	028	462
Saint-François-de-Viger		24	12	025		Saint-Germain		24	10	043	404
Saint-François-du-Lac	MÉ	24	50	128		Saint-Germain	PE	24	14	045	
Saint-François-Ouest		24	27	028		Saint-Germain (Aéroport)		24	14	045	
Saint-François-Station		24	18	060		Saint-Germain-de-Grantham	MÉ	24	49	048	447
Saint-François-Xavier		24	12	072	405	Saint-Germain-de-Kamouraska		24	14	045	
Saint-François-Xavier-de-Brompton	PE	24	42	020		Saint-Germain-de-Rimouski		24	10	043	404
Saint-François-Xavier-de-Verchères		24	59	025	462	Saint-Gervais	MÉ	24	19	075	
Saint-François-Xavier-de-Viger	MÉ	24	12	025		Saint-Gilbert	PE	24	34	060	
Saint-Frédéric	PE	24	27	065		Saint-Gilles	PE	24	33	035	
Saint-Fulgence	MÉ	24	94	235	408	Saint-Godefroi	CT	24	05	015	
Saint-Gabriel		24	09	025		Saint-Grégoire		24	38	010	442
Saint-Gabriel	V	24	52	080		Saint-Grégoire		24	56	097	
Saint-Gabriel-de-Brandon		24	52	080		Saint-Grégoire-de-Greenlay		24	42	088	
Saint-Gabriel-de-Brandon	PE	24	52	085		Saint-Grégoire-de-Montmorency		24	23	027	421
Saint-Gabriel-de-Gaspé		24	02	902		Saint-Grégoire-le-Grand		24	56	097	
Saint-Gabriel-de-Kamouraska		24	14	075		Saint-Grégoire-le-Grand-de-Monnoir		24	56	097	
Saint-Gabriel-de-Rimouski	MÉ	24	09	025		Saint-Guillaume	MÉ	24	49	113	
Saint-Gabriel-de-Valcartier	MÉ	24	22	025	421	Saint-Guillaume-d'Upton		24	49	113	
Saint-Gabriel-Est		24	09	030		Saint-Guillaume-de-Granada		24	86	042	485
Saint-Gabriel-Lalemant	MÉ	24	14	075		Saint-Guillaume-Nord	NO	24	62	912	
Saint-Gabriel-Ouest		24	22	025	421	Saint-Guy	MÉ	24	11	020	
Saint-Gabriel-Station		24	22	020	421	Saint-Hector-de-Bagot		24	54	060	
Saint-Gédéon		24	29	013		Saint-Hélïer		24	03	010	
Saint-Gédéon	MÉ	24	93	035		Saint-Henri	MÉ	24	19	068	421
Saint-Gédéon-de-Beauce	MÉ	24	29	013		Saint-Henri-de-Lauzon		24	19	068	421
Saint-Gédéon-de-Marlow		24	29	013		Saint-Henri-de-Lévis		24	19	068	421
Saint-Gédéon-Est		24	29	013		Saint-Henri-de-Taillon	MÉ	24	93	070	410
Saint-Gédéon-Station		24	93	035		Saint-Henri-Taillon		24	93	070	410
Saint-Gédéon-sur-le-Lac		24	93	035		Saint-Hermas		24	74	005	462
Saint-Georges		24	02	005		Saint-Herménégilde	MÉ	24	44	015	
Saint-Georges	V	24	29	073	428	Saint-Hilaire		24	57	030	462
Saint-Georges		24	36	033	444	Saint-Hilaire		24	90	012	446
Saint-Georges		24	96	020	406	Saint-Hilaire-de-Dorset	PE	24	29	020	
Saint-Georges-de-Bagot		24	54	090	452	Saint-Hilaire-de-Rouville		24	57	030	462
Saint-Georges-de-Beauce		24	29	073	428	Saint-Hilaire-Est		24	57	040	462
Saint-Georges-de-Cacouna	VL	24	12	055		Saint-Hilaire-Station		24	57	035	462
Saint-Georges-de-Cacouna	PE	24	12	060		Saint-Hilaire-sur-Richelieu		24	57	035	462
Saint-Georges-de-Clarenceville	MÉ	24	56	010		Saint-Hilarion	PE	24	16	050	
Saint-Georges-de-Henryville		24	56	042		Saint-Hilarion-du-Lac		24	16	050	
Saint-Georges-de-Lavolette		24	36	033	444	Saint-Hilarion-Nord		24	16	050	
Saint-Georges-de-Malbaie		24	02	005		Saint-Hippolyte		24	66	023	462
Saint-Georges-de-Windsor	MÉ	24	40	032		Saint-Hippolyte	PE	24	75	045	
Saint-Georges-Est		24	29	073	428	Saint-Hippolyte-de-Kilkenny		24	75	045	
Saint-Georges-Ouest		24	29	073	428	Saint-Hippolyte-de-la-Croche		24	90	012	446
Saint-Georges-Ouest (Aéroport)		24	29	073	428	Saint-Honoré		24	29	038	
Saint-Georges-Station		24	29	073	428	Saint-Honoré	MÉ	24	94	240	408
Saint-Gérard		24	41	098		Saint-Honoré (Aéroport)		24	29	038	

Tableau 7 Index des noms de localité, selon la province et le territoire, 2006 (suite)

Nom	Genre	PR	DR	SDR	RMR/ AR	Nom	Genre	PR	DR	SDR	RMR/ AR
Québec (suite)						Saint-Jean-Baptiste		24	09	077	
Saint-Honoré-de-Chicoutimi		24	94	240	408	Saint-Jean-Baptiste		24	17	055	
Saint-Honoré-de-Shenley	MÉ	24	29	038		Saint-Jean-Baptiste		24	23	027	421
Saint-Honoré-de-Témiscouata	MÉ	24	13	090		Saint-Jean-Baptiste	MÉ	24	57	033	
Saint-Honoré-Station		24	13	090		Saint-Jean-Baptiste		24	71	083	462
Saint-Hubert		24	58	227	462	Saint-Jean-Baptiste		24	94	210	
Saint-Hubert (Aéroport)		24	12	010		Saint-Jean-Baptiste-de-Bélisle		24	78	010	
Saint-Hubert-de-Rivière-du-Loup	MÉ	24	12	010		Saint-Jean-Baptiste-de-Grantham		24	49	058	447
Saint-Hubert-de-Spaulding		24	30	055		Saint-Jean-Baptiste-de-l'Isle-Verte		24	12	043	
Saint-Hubert-de-Témiscouata		24	12	010		Saint-Jean-Baptiste-de-Nicolet		24	50	072	
Saint-Hugues	MÉ	24	54	100		Saint-Jean-Baptiste-de-Rouville		24	57	033	
Saint-Hugues-de-Ramsay		24	54	100		Saint-Jean-Baptiste-de-Val-David		24	78	010	
Saint-Hyacinthe	V	24	54	048	452	Saint-Jean-Baptiste-des-Ecureuils		24	34	025	
Saint-Hyacinthe (Aéroport)		24	54	048	452	Saint-Jean-Bosco		24	69	017	
Saint-Hyacinthe-le-Confesseur		24	54	048	452	Saint-Jean-Chrysostome		24	25	213	421
Saint-Hyacinthe-Station		24	54	048	452	Saint-Jean-Chrysostome		24	69	017	
Saint-Ignace		24	21	035	421	Saint-Jean-Chrysostome (Aéroport)		24	25	213	421
Saint-Ignace-de-Loyola	PE	24	52	045		Saint-Jean-Chrysostome-de-Lévis		24	25	213	421
Saint-Ignace-de-Stanbridge	PE	24	46	095		Saint-Jean-d'Ars		24	30	025	
Saint-Ignace-du-Coteau-du-Lac		24	71	040	462	Saint-Jean-d'Irlande		24	31	100	
Saint-Ignace-du-Lac		24	62	085		Saint-Jean-d'Orléans		24	20	015	421
Saint-Irénée	PE	24	15	005		Saint-Jean-de-Brebeuf		24	31	100	
Saint-Irénée-les-Bains		24	15	005		Saint-Jean-de-Brebeuf	MÉ	24	31	100	
Saint-Isidore		24	06	050		Saint-Jean-de-Cherbourg	PE	24	08	010	
Saint-Isidore	MÉ	24	26	063		Saint-Jean-de-Dieu	MÉ	24	11	010	
Saint-Isidore	PE	24	67	040	462	Saint-Jean-de-l'Île-d'Orléans	MÉ	24	20	015	421
Saint-Isidore-d'Auckland		24	41	012		Saint-Jean-de-la-Lande	MÉ	24	13	010	
Saint-Isidore-de-Clifton	MÉ	24	41	012		Saint-Jean-de-la-Lande		24	29	073	428
Saint-Isidore-de-Dorchester		24	26	063		Saint-Jean-de-la-Lande-de-Beauce		24	29	073	428
Saint-Isidore-de-Gaspé		24	02	010		Saint-Jean-de-Matapédia		24	06	055	
Saint-Isidore-de-La Prairie		24	67	040	462	Saint-Jean-de-Matha	MÉ	24	62	015	
Saint-Isidore-de-Laprairie		24	67	040	462	Saint-Jean-de-Wickham		24	49	040	
Saint-Isidore-de-Lauzon		24	26	063		Saint-Jean-des-Piles		24	36	033	444
Saint-Isidore-de-Percé		24	02	010		Saint-Jean-Eudes		24	94	068	408
Saint-Isidore-Jonction		24	67	035	462	Saint-Jean-l'Évangéliste		24	56	083	459
Saint-Isidore-Laprairie		24	67	040	462	Saint-Jean-l'Évangéliste		24	94	250	
Saint-Isidore-Station		24	67	040	462	Saint-Jean-Port-Joli	MÉ	24	17	070	
Saint-Jacques	MÉ	24	63	013		Saint-Jean-Port-Joli-Station		24	17	070	
Saint-Jacques-de-Horton		24	39	117		Saint-Jean-sur-le-Lac		24	79	088	
Saint-Jacques-de-Leeds	MÉ	24	31	140		Saint-Jean-sur-Richelieu	V	24	56	083	459
Saint-Jacques-des-Piles		24	35	040	444	Saint-Jean-Vianney		24	30	025	
Saint-Jacques-l'Achigan		24	63	013		Saint-Jean-Vianney		24	94	068	408
Saint-Jacques-le-Majeur-de-Causapsal		24	07	018		Saint-Jean-Vianney-d'Ars		24	30	025	
Saint-Jacques-le-Majeur-de-Wolfestown	PE	24	31	025		Saint-Jérôme	V	24	75	017	462
Saint-Jacques-le-Mineur	PE	24	68	040		Saint-Jérôme-de-L'Auvergne		24	23	027	421
Saint-Jacques-Nord		24	63	013		Saint-Jérôme-de-l'Auvergne		24	49	058	447
Saint-Janvier		24	74	005	462	Saint-Jérôme-de-Matane		24	08	053	403
Saint-Janvier-de-Blainville		24	74	005	462	Saint-Jérôme-de-Rivière-du-Nord		24	47	040	
Saint-Janvier-de-Chazel		24	87	095		Saint-Jérôme-de-Rivière-du-Nord		24	75	017	462
Saint-Janvier-de-Joly	MÉ	24	33	065		Saint-Jérôme-des-Monts		24	75	017	462
Saint-Janvier-de-Lacroix		24	74	005	462	Saint-Jérusalem-d'Argenteuil		24	74	005	462
Saint-Janvier-de-Weedon		24	41	098		Saint-Joachim	PE	24	21	020	
Saint-Jean		24	20	015	421	Saint-Joachim-de-Courval		24	49	058	447

Tableau 7 Index des noms de localité, selon la province et le territoire, 2006 (suite)

Nom	Genre	PR	DR	SDR	RMR/ AR	Nom	Genre	PR	DR	SDR	RMR/ AR
Québec (suite)						Saint-Just-de-Bretenières	MÉ	24	18	005	
Saint-Joachim-de-la-Plaine		24	64	008	462	Saint-Juste-de-Bretenières		24	18	005	
Saint-Joachim-de-la-Pointe-Claire		24	66	102	462	Saint-Juste-du-Lac	MÉ	24	13	040	
Saint-Joachim-de-Montmorency		24	21	020		Saint-Justin	PE	24	51	045	
Saint-Joachim-de-Shefford	PE	24	47	040		Saint-Justin-Station		24	51	045	
Saint-Joachim-de-Tourelle		24	04	037		Saint-Lambert	V	24	58	012	462
Saint-Jogues		24	05	025		Saint-Lambert	PE	24	87	120	
Saint-Jogues-Sud		24	05	025		Saint-Lambert-de-Lauzon	PE	24	26	070	421
Saint-Joseph		24	23	027	421	Saint-Lambert-de-Lévis		24	26	070	421
Saint-Joseph		24	54	048	452	Saint-Lambert-Desméloizes		24	87	120	
Saint-Joseph		24	84	082		Saint-Laurent		24	66	023	462
Saint-Joseph-d'Alma		24	93	042	410	Saint-Laurent		24	66	072	462
Saint-Joseph-d'Ely		24	42	055		Saint-Laurent-d'Orléans		24	20	020	421
Saint-Joseph-de-Beauce	V	24	27	043		Saint-Laurent-de-Gallichan		24	87	020	
Saint-Joseph-de-Beauce		24	27	050		Saint-Laurent-de-l'Île-d'Orléans	MÉ	24	20	020	421
Saint-Joseph-de-Blandford		24	38	028		Saint-Laurent-de-Stukely		24	42	045	
Saint-Joseph-de-Chambly		24	57	010	462	Saint-Laurent-du-Fleuve		24	59	035	454
Saint-Joseph-de-Coleraine	MÉ	24	31	045		Saint-Lazare	V	24	71	105	462
Saint-Joseph-de-Deschambault		24	34	058		Saint-Lazare-de-Bellechasse	MÉ	24	19	050	
Saint-Joseph-de-Ham-Sud	PE	24	40	005		Saint-Lazare-de-Vaudreuil		24	71	105	462
Saint-Joseph-de-Kamouraska	PE	24	14	030		Saint-Lazare-Station		24	71	105	462
Saint-Joseph-de-la-Baie-du-Febvre		24	50	100		Saint-Lazare-Village		24	19	050	
Saint-Joseph-de-la-Pointe-de-Lévy		24	25	213	421	Saint-Léandre	PE	24	08	065	
Saint-Joseph-de-la-Rive		24	16	048		Saint-Leon		24	51	035	
Saint-Joseph-de-la-Rivière-Bleue		24	13	025		Saint-Léon		24	10	043	404
Saint-Joseph-de-la-Rivière-des-Prairies		24	66	023	462	Saint-Léon		24	21	005	
Saint-Joseph-de-Lanoraie		24	52	017		Saint-Léon		24	51	035	
Saint-Joseph-de-Lepage	PE	24	09	070		Saint-Léonard		24	50	042	
Saint-Joseph-de-Lepage		24	09	077		Saint-Léonard		24	66	023	462
Saint-Joseph-de-Lévis		24	25	213	421	Saint-Léonard-d'Aston	MÉ	24	50	042	
Saint-Joseph-de-Maskinongé		24	51	008		Saint-Léonard-de-Frontenac		24	30	015	
Saint-Joseph-de-Matapédia		24	06	055		Saint-Léonard-de-Nicolet		24	50	042	
Saint-Joseph-de-Mékinac		24	35	055		Saint-Léonard-de-Port-Maurice		24	34	115	
Saint-Joseph-de-Mont-Rolland		24	77	022		Saint-Léonard-de-Port-Maurice		24	66	023	462
Saint-Joseph-de-Nicolet		24	38	028		Saint-Léonard-de-Portneuf	MÉ	24	34	115	
Saint-Joseph-de-Sorel	V	24	53	050	454	Saint-Léon-de-Chicoutimi		24	93	055	
Saint-Joseph-de-Sorel		24	53	052	454	Saint-Léon-de-Marston		24	30	015	
Saint-Joseph-de-Sorel et Tracy		24	53	050	454	Saint-Léon-de-Standon	PE	24	19	020	
Saint-Joseph-de-Soulanges		24	71	050	462	Saint-Léon-le-Grand	PE	24	07	030	
Saint-Joseph-des-Érables	MÉ	24	27	050		Saint-Léon-le-Grand	PE	24	51	035	
Saint-Joseph-des-Monts		24	04	037		Saint-Léon-le-Grand-de-Dumontier		24	51	035	
Saint-Joseph-du-Lac	MÉ	24	72	025	462	Saint-Liboire	MÉ	24	54	072	
Saint-Jovite		24	78	102		Saint-Liguori	PE	24	63	065	
Saint-Jovite (Aéroport)		24	78	102		Saint-Lin		24	63	048	
Saint-Jovite-Station		24	78	102		Saint-Lin-Jonction		24	73	015	462
Saint-Jude	MÉ	24	54	110		Saint-Lin-Laurentides	V	24	63	048	
Saint-Jude-de-Saint-Ours		24	54	110		Saint-Louis	PE	24	54	120	
Saint-Jules		24	05	077		Saint-Louis		24	94	068	408
Saint-Jules	PE	24	27	055		Saint-Louis-de-Bagot		24	94	068	408
Saint-Jules-de-Beauce		24	27	055		Saint-Louis-de-Blandford	PE	24	39	170	
Saint-Jules-de-Cascapédia		24	05	077		Saint-Louis-de-Bonsecours		24	54	120	
Saint-Jules-de-Maria		24	05	077		Saint-Louis-de-Chambord		24	91	020	
Saint-Julien	MÉ	24	31	035		Saint-Louis-de-Champlain		24	37	067	442

Tableau 7 Index des noms de localité, selon la province et le territoire, 2006 (suite)

Nom	Genre	PR	DR	SDR	RMR/ AR	Nom	Genre	PR	DR	SDR	RMR/ AR
Québec (suite)						Saint-Marcel-de-Richelieu	MÉ	24	54	125	
Saint-Louis-de-France		24	37	067	442	Saint-Marcellin	PE	24	10	025	
Saint-Louis-de-Gonzague	MÉ	24	28	035		Saint-Marcellin-Est		24	10	025	
Saint-Louis-de-Gonzague	PE	24	70	035		Saint-Martin	PE	24	29	045	
Saint-Louis-de-Gonzague-de-Pintendre		24	25	213	421	Saint-Martin		24	65	005	462
Saint-Louis-de-Gonzague-du-Cap-Tourmente	PE	24	21	015		Saint-Martin-Jonction		24	65	005	462
Saint-Louis-de-Gonzague-du-Cap-Tourmente		24	21	020		Saint-Mathias-de-Bonneterre		24	41	012	
Saint-Louis-de-Kamouraska		24	14	050		Saint-Mathias-de-Cabano		24	13	070	
Saint-Louis-de-l'Isle-aux-Coudres		24	16	023		Saint-Mathias-sur-Richelieu	MÉ	24	55	065	462
Saint-Louis-de-Lotbinière		24	33	115		Saint-Mathieu		24	11	050	
Saint-Louis-de-Masham		24	82	035	505	Saint-Mathieu	MÉ	24	67	005	462
Saint-Louis-de-Nédelec		24	85	100		Saint-Mathieu-d'Harricana		24	88	040	481
Saint-Louis-de-Ravignan		24	28	035		Saint-Mathieu-d'Harricana	MÉ	24	88	050	481
Saint-Louis-de-Terrebonne		24	64	008	462	Saint-Mathieu-de-Beloil		24	57	040	462
Saint-Louis-des-Corbeil		24	74	005	462	Saint-Mathieu-de-Beloil	MÉ	24	57	045	462
Saint-Louis-du-Ha Ha		24	13	080		Saint-Mathieu-de-Dixville		24	44	023	
Saint-Louis-du-Ha! Ha!	PE	24	13	080		Saint-Mathieu-de-La Prairie		24	67	005	462
Saint-Louis-Station		24	13	080		Saint-Mathieu-de-Laprairie		24	67	005	462
Saint-Louis-sur-le-Lac		24	22	015	421	Saint-Mathieu-de-Rioux	PE	24	11	050	
Saint-Luc		24	56	083	459	Saint-Mathieu-du-Lac-Bellemare		24	51	070	
Saint-Luc-de-Bellechasse	MÉ	24	28	060		Saint-Mathieu-du-Parc	MÉ	24	51	070	
Saint-Luc-de-Matane		24	08	053	403	Saint-Maurice	PE	24	37	230	442
Saint-Luc-de-Vincennes	MÉ	24	37	225		Saint-Maurice		24	90	012	446
Saint-Lucien	PE	24	49	030	447	Saint-Maurice, partie Lac-Kempt		24	36	033	444
Saint-Luc-Jonction		24	66	047	462	Saint-Maurice-de-Dalquier		24	88	055	481
Saint-Ludger		24	12	072	405	Saint-Maurice-de-l'Échouerie		24	03	005	
Saint-Ludger	MÉ	24	30	072		Saint-Maurice-de-l'Échouerie		24	03	005	
Saint-Ludger-de-Beauce		24	30	072		Saint-Maxime-du-Mont-Louis	MÉ	24	04	010	
Saint-Ludger-de-Milot	MÉ	24	93	080		Saint-Médard		24	11	010	
Saint-Magloire	MÉ	24	28	075		Saint-Médard	MÉ	24	11	025	
Saint-Majoric		24	49	095	447	Saint-Méthode		24	91	042	
Saint-Majorique		24	49	095	447	Saint-Méthode-d'Adstock		24	31	056	
Saint-Majorique-de-Grantham	PE	24	49	095	447	Saint-Méthode-de-Frontenac		24	31	056	
Saint-Malachie	PE	24	19	025		Saint-Michel		24	37	067	442
Saint-Malachie-d'Ormstown		24	69	037		Saint-Michel		24	66	023	462
Saint-Malachie-de-Frampton		24	19	025		Saint-Michel	PE	24	68	050	
Saint-Malachie-Station		24	19	025		Saint-Michel-Archange		24	02	005	
Saint-Malo	MÉ	24	44	003		Saint-Michel-Archange		24	23	027	421
Saint-Malo, Parc industriel		24	23	027	421	Saint-Michel-d'Yamaska		24	53	072	
Saint-Malo-Station		24	44	003		Saint-Michel-de-Bellechasse	MÉ	24	19	110	
Saint-Marc		24	34	065		Saint-Michel-de-Mistassini		24	91	020	
Saint-Marc		24	57	050		Saint-Michel-de-Napierville		24	68	050	
Saint-Marc-de-Cournoyer		24	57	050		Saint-Michel-de-Rougemont		24	55	037	
Saint-Marc-de-Figuery	PE	24	88	040	481	Saint-Michel-de-Vaudreuil		24	71	083	462
Saint-Marc-de-Latour		24	95	050		Saint-Michel-de-Wentworth		24	77	060	
Saint-Marc-de-Shawinigan		24	36	033	444	Saint-Michel-des-Saints	MÉ	24	62	085	
Saint-Marc-des-Carières	V	24	34	065		Saint-Michel-des-Vieilles-Forges		24	37	067	442
Saint-Marc-du-Lac-Long	PE	24	13	020		Saint-Michel-du-Squatec	PE	24	13	065	
Saint-Marc-sur-Richelieu	MÉ	24	57	050		Saint-Michel-Station		24	68	050	
Saint-Marcel	MÉ	24	17	020		Saint-Modeste	PE	24	12	020	405
Saint-Marcel-de-L'Islet		24	17	020		Saint-Modeste-Station		24	12	020	405
						Saint-Moise		24	07	095	
						Saint-Moise		24	07	100	
						Saint-Moise	PE	24	07	095	
						Saint-Narcisse		24	33	030	

Tableau 7 Index des noms de localité, selon la province et le territoire, 2006 (suite)

Nom	Genre	PR	DR	SDR	RMR/ AR	Nom	Genre	PR	DR	SDR	RMR/ AR
Québec (suite)						Saint-Patrice-de-Sherrington	PE	24	68	025	
Saint-Narcisse	PE	24	37	240		Saint-Patrice-de-Tingwick		24	39	025	
Saint-Narcisse-de-Beaurivage	PE	24	33	030		Saint-Patrice		24	37	067	442
Saint-Narcisse-de-Rimouski	PE	24	10	015	404	Saint-Paul		24	55	015	
Saint-Narcisse-Station		24	37	240		Saint-Paul	MÉ	24	61	005	456
Saint-Nazaire		24	48	050		Saint-Paul		24	70	022	462
Saint-Nazaire	MÉ	24	93	045	410	Saint-Paul-d'Abbotsford	PE	24	55	015	
Saint-Nazaire-d'Acton	PE	24	48	050		Saint-Paul-d'Industrie		24	61	005	456
Saint-Nazaire-de-Berry		24	88	070		Saint-Paul-de-Châteauguay		24	70	012	
Saint-Nazaire-de-Buckland		24	19	015		Saint-Paul-de-Chester		24	39	025	
Saint-Nazaire-de-Chicoutimi		24	93	045	410	Saint-Paul-de-Joliette		24	61	005	456
Saint-Nazaire-de-Dorchester	PE	24	19	015		Saint-Paul-de-l'Île-aux-Noix	PE	24	56	035	
Saint-Nazaire-du-Lac-Saint-Jean		24	93	045	410	Saint-Paul-de-l'Industrie		24	61	005	456
Saint-Nérée	PE	24	19	045		Saint-Paul-de-la-Croix	PE	24	12	035	
Saint-Nérée-Station		24	19	045		Saint-Paul-de-Lavaltrie		24	61	005	456
Saint-Nicéphore		24	49	058	447	Saint-Paul-de-Mille-Vaches		24	94	235	408
Saint-Nicholas-Sud		24	25	213	421	Saint-Paul-de-Montminy	MÉ	24	18	030	
Saint-Nicolas		24	21	010		Saint-Paul-de-Scotstown		24	41	080	
Saint-Nicolas		24	25	213	421	Saint-Paul-du-Buton		24	18	030	
Saint-Nicolas-Est		24	25	213	421	Saint-Paul-du-Nord		24	95	032	
Saint-Nicolas-Est		24	75	005	462	Saint-Paul-Est		24	18	030	
Saint-Nicolas-Ouest		24	75	005	462	Saint-Paul-l'Ermite		24	60	013	462
Saint-Nicolas-Station		24	25	213	421	Saint-Paul-Sud		24	18	030	
Saint-Nil		24	08	035		Saint-Paulin	MÉ	24	51	060	
Saint-Noël	VL	24	07	100		Saint-Paulin-Dalibaire		24	08	005	
Saint-Norbert	PE	24	52	070		Saint-Philéas		24	20	030	421
Saint-Norbert-Berthier		24	52	070		Saint-Philémon	PE	24	19	005	
Saint-Norbert-d'Arthabaska	MÉ	24	39	042		Saint-Philémon-Nord		24	19	037	
Saint-Norbert-du-Cap-Chat		24	04	047		Saint-Philémon-Sud		24	19	005	
Saint-Norbert-Station		24	52	070		Saint-Philibert	MÉ	24	29	065	
Saint-Octave		24	09	055		Saint-Philippe	MÉ	24	67	010	462
Saint-Octave-de-l'Avenir		24	04	902		Saint-Philippe		24	76	043	
Saint-Octave-de-Métis	PE	24	09	055		Saint-Philippe-d'Argenteuil		24	76	043	
Saint-Octave-de-Métis-Sud		24	09	055		Saint-Philippe-de-Chester		24	39	025	
Saint-Octave-Nord		24	04	902		Saint-Philippe-de-la-Prairie		24	67	010	462
Saint-Odilon		24	27	035		Saint-Philippe-de-Laprairie		24	67	010	462
Saint-Odilon-de-Cranbourne	PE	24	27	035		Saint-Philippe-de-Néri	PE	24	14	060	
Saint-Omer		24	06	013		Saint-Philippe-Est		24	76	043	
Saint-Omer	MÉ	24	17	005		Saint-Pie		24	10	025	
Saint-Omer-de-L'Islet		24	17	005		Saint-Pie	V	24	54	008	
Saint-Omer-Station		24	06	013		Saint-Pie-de-Guire	PE	24	49	130	
Saint-Onésime		24	14	080		Saint-Pierre		24	18	055	
Saint-Onésime-d'Ixworth	PE	24	14	080		Saint-Pierre		24	20	025	421
Saint-Ours	V	24	53	032	454	Saint-Pierre		24	46	058	
Saint-Pacôme	MÉ	24	14	070		Saint-Pierre	VL	24	61	020	456
Saint-Pacôme-Station		24	14	070		Saint-Pierre		24	66	023	462
Saint-Pamphile	V	24	17	010		Saint-Pierre		24	66	047	462
Saint-Pascal	V	24	14	018		Saint-Pierre		24	69	030	
Saint-Pascal-de-Kamouraska		24	14	018		Saint-Pierre		24	93	042	410
Saint-Patrice		24	12	072	405	Saint-Pierre-Baptiste	PE	24	32	050	
Saint-Patrice-de-Beaurivage	MÉ	24	33	025		Saint-Pierre-d'Estcourt		24	13	095	
Saint-Patrice-de-la-Rivière-du-Loup		24	12	072	405	Saint-Pierre-d'Orléans		24	20	025	421
Saint-Patrice-de-Rawdon		24	62	037		Saint-Pierre-de-Broughton	MÉ	24	31	135	

Tableau 7 Index des noms de localité, selon la province et le territoire, 2006 (suite)

Nom	Genre	PR	DR	SDR	RMR/ AR	Nom	Genre	PR	DR	SDR	RMR/ AR
Québec (suite)						Saint-Samuel-de-Gayhurst		24	30	080	
Saint-Pierre-de-l'Île-d'Orléans	MÉ	24	20	025	421	Saint-Samuel-de-Horton		24	39	130	
Saint-Pierre-de-la-Malbaie		24	02	005		Saint-Samuel-Station		24	30	050	
Saint-Pierre-de-la-Rivière-du-Sud	PE	24	18	055		Saint-Sauveur		24	23	027	421
Saint-Pierre-de-Lamy	MÉ	24	13	075		Saint-Sauveur	V	24	77	043	
Saint-Pierre-de-Montmagny		24	18	055		Saint-Sauveur-des-Monts		24	77	043	
Saint-Pierre-de-Sorel		24	53	052	454	Saint-Sébastien	MÉ	24	30	085	
Saint-Pierre-de-Témiscouata		24	13	095		Saint-Sébastien	PE	24	56	050	
Saint-Pierre-de-Véronne-à-Pike-River	MÉ	24	46	025		Saint-Sébastien-de-Frontenac		24	30	085	
Saint-Pierre-de-Wakefield		24	82	015	505	Saint-Sébastien-Station		24	30	085	
Saint-Pierre-du-Lac		24	07	080		Saint-Sévère	PE	24	51	030	
Saint-Pierre-les-Becquets	MÉ	24	38	065		Saint-Sévère-Nord		24	51	080	
Saint-Pierre-Montmagny		24	18	055		Saint-Séverin	PE	24	27	070	
Saint-Placide	MÉ	24	72	043	462	Saint-Séverin	PE	24	35	020	
Saint-Placide-de-Bearn		24	85	020		Saint-Séverin-de-Beauce		24	27	070	
Saint-Placide-de-Charlevoix		24	16	013		Saint-Séverin-de-Beaurivage		24	27	070	
Saint-Placide-Nord		24	16	013		Saint-Siméon	PE	24	05	055	
Saint-Polycarpe	MÉ	24	71	020		Saint-Siméon	MÉ	24	15	058	
Saint-Prime	MÉ	24	91	035		Saint-Siméon-de-Bonaventure		24	05	055	
Saint-Prosper	MÉ	24	28	020		Saint-Siméon-Est		24	05	055	
Saint-Prosper	PE	24	37	250		Saint-Siméon-Ouest		24	05	055	
Saint-Prosper-de-Dorchester		24	28	020		Saint-Siméon-Ouest-de-la-Mer		24	05	055	
Saint-Raphaël	MÉ	24	19	082		Saint-Simon	PE	24	11	055	
Saint-Raphaël-de-Bellechasse		24	19	082		Saint-Simon	PE	24	54	090	452
Saint-Raphaël-de-Bellechasse		24	19	082		Saint-Simon-de-Bagot		24	54	090	452
Saint-Raphaël-Partie-Sud		24	50	013		Saint-Simon-de-Rimouski		24	11	055	
Saint-Raymond	V	24	34	128		Saint-Simon-les-Mines	MÉ	24	29	125	
Saint-Rédempteur		24	25	213	421	Saint-Simon-sur-Mer		24	11	055	
Saint-Rédempteur		24	71	125		Saint-Sixte	MÉ	24	80	070	
Saint-Rédempteur-de-Lévis		24	25	213	421	Saint-Stanislas	MÉ	24	37	245	
Saint-Régis		24	69	802		Saint-Stanislas	MÉ	24	92	070	
Saint-Rémi		24	35	010		Saint-Stanislas-de-Champlain		24	37	245	
Saint-Rémi	V	24	68	055		Saint-Stanislas-de-Kostka	PE	24	70	040	
Saint-Rémi-d'Amherst		24	78	070		Saint-Sulpice	PE	24	60	020	462
Saint-Rémi-de-Tingwick	PE	24	39	020		Saint-Sylvère	MÉ	24	38	005	
Saint-René	PE	24	29	050		Saint-Sylvestre	MÉ	24	33	007	
Saint-René-de-Matane	MÉ	24	08	035		Saint-Télesphore		24	25	213	421
Saint-René-Goupil		24	08	035		Saint-Télesphore	PE	24	71	015	
Saint-Robert	PE	24	53	020		Saint-Tharcisius	PE	24	07	070	
Saint-Robert-Bellarmin	MÉ	24	30	070		Saint-Théodore		24	62	047	
Saint-Roch		24	23	027	421	Saint-Théodore-d'Acton	PE	24	48	045	
Saint-Roch		24	86	042	485	Saint-Théophile	MÉ	24	29	005	
Saint-Roch-de-l'Achigan	PE	24	63	035		Saint-Théophile-de-la-Beauce		24	29	005	
Saint-Roch-de-Mékinac	PE	24	35	045		Saint-Thomas	MÉ	24	61	027	
Saint-Roch-de-Richelieu	MÉ	24	53	040		Saint-Thomas		24	94	068	408
Saint-Roch-des-Aulnaies	PE	24	17	065		Saint-Thomas		24	94	210	
Saint-Roch-Ouest	MÉ	24	63	040		Saint-Thomas-d'Aquin		24	54	048	452
Saint-Romain	MÉ	24	30	100		Saint-Thomas-de-Caxton		24	51	090	
Saint-Romuald		24	25	213	421	Saint-Thomas-de-Cherbourg		24	08	005	
Saint-Romuald-d'Etchemin		24	25	213	421	Saint-Thomas-de-Cloridorme		24	03	010	
Saint-Rosaire	PE	24	39	145		Saint-Thomas-de-Joliette		24	61	027	
Saint-Sacrement		24	23	027	421	Saint-Thomas-de-la-Pointe-à-Caille		24	18	050	
Saint-Samuel	PE	24	39	130		Saint-Thomas-de-Pierreville		24	50	113	

Tableau 7 Index des noms de localité, selon la province et le territoire, 2006 (suite)

Nom	Genre	PR	DR	SDR	RMR/ AR	Nom	Genre	PR	DR	SDR	RMR/ AR
Québec (suite)						Sainte-Agathe-Sud		24	78	032	
Saint-Thomas-de-Pierreville		24	50	128		Sainte-Agnès		24	15	013	
Saint-Thomas-de-Soulanges		24	71	025	462	Sainte-Agnès		24	15	030	
Saint-Thomas-Didyme	MÉ	24	92	045		Sainte-Agnès-de-Bellecombe		24	86	042	485
Saint-Thuribe	PE	24	34	085		Sainte-Agnès-de-Charlevoix		24	15	013	
Saint-Timothée		24	70	052	465	Sainte-Agnès-de-Dundee		24	69	075	
Saint-Tite	V	24	35	027		Sainte-Agnès-des-Lacs		24	15	013	
Saint-Tite-des-Caps	MÉ	24	21	005		Sainte-Anastasia		24	32	065	
Saint-Ubald		24	34	090		Sainte-Anastasia-de-Nelson		24	32	065	
Saint-Ubalde	MÉ	24	34	090		Sainte-Angèle		24	23	027	421
Saint-Ulric	MÉ	24	08	073	403	Sainte-Angèle		24	55	030	
Saint-Ulric-de-Matane		24	08	073	403	Sainte-Angèle-de-Laval		24	38	010	442
Saint-Urbain	PE	24	16	055		Sainte-Angèle-de-Mérici	MÉ	24	09	035	
Saint-Urbain-de-Charlevoix		24	16	055		Sainte-Angèle-de-Monnoir	PE	24	55	030	
Saint-Urbain-Premier	MÉ	24	70	005		Sainte-Angèle-de-Prémont	MÉ	24	51	055	
Saint-Valentin	PE	24	56	030		Sainte-Angèle-de-Rimouski		24	09	035	
Saint-Valère	MÉ	24	39	135		Sainte-Angélique		24	80	037	
Saint-Valérien	PE	24	10	060	404	Sainte-Anne		24	14	085	
Saint-Valérien-de-Milton	CT	24	54	065		Sainte-Anne		24	21	030	
Saint-Valérien-de-Rimouski		24	10	060	404	Sainte-Anne		24	37	205	
Saint-Vallier	MÉ	24	19	117		Sainte-Anne		24	51	020	
Saint-Vallier-Station		24	19	117		Sainte-Anne		24	66	117	462
Saint-Venant-de-Paquette	MÉ	24	44	005		Sainte-Anne-d'Yamachiche		24	51	020	
Saint-Vianney	MÉ	24	07	075		Sainte-Anne-de-Beaupré	V	24	21	030	
Saint-Viateur		24	52	062		Sainte-Anne-de-Beaupré-Ouest		24	21	030	
Saint-Victor	MÉ	24	27	008		Sainte-Anne-de-Bellevue	V	24	66	117	462
Saint-Victor-de-Beauce		24	27	008		Sainte-Anne-de-Châteauguay		24	68	020	
Saint-Victor-de-Bonaventure		24	06	040		Sainte-Anne-de-Chicoutimi		24	94	068	408
Saint-Victor-de-Tring		24	27	008		Sainte-Anne-de-la-Pérade	MÉ	24	37	205	
Saint-Victor-Station		24	27	008		Sainte-Anne-de-la-Pocatière	PE	24	14	090	
Saint-Vincent-de-Paul		24	65	005	462	Sainte-Anne-de-la-Pocatière-Station		24	14	085	
Saint-Vital		24	87	110		Sainte-Anne-de-la-Rochelle	MÉ	24	42	050	
Saint-Vital-de-Clermont		24	87	110		Sainte-Anne-de-Portneuf		24	95	040	
Saint-Wenceslas	MÉ	24	50	023		Sainte-Anne-de-Roquemaure		24	87	015	
Saint-Yvon		24	03	010		Sainte-Anne-de-Sabrevois	PE	24	56	060	
Saint-Zacharie		24	28	005		Sainte-Anne-de-Sorel	PE	24	53	065	454
Saint-Zacharie	MÉ	24	28	005		Sainte-Anne-de-Stukely		24	42	050	
Saint-Zacharie		24	42	095		Sainte-Anne-de-Varennes		24	59	020	462
Saint-Zénon	MÉ	24	62	080		Sainte-Anne-des-Lacs	PE	24	77	035	
Saint-Zénon-du-Lac-Humqui	PE	24	07	035		Sainte-Anne-des-Monts	V	24	04	037	
Saint-Zéphirin		24	50	090		Sainte-Anne-des-Monts (Aéroport)		24	04	037	
Saint-Zéphirin-de-Courval	PE	24	50	090		Sainte-Anne-des-Plaines	V	24	73	035	462
Saint-Zotique	VL	24	71	025	462	Sainte-Anne-du-Bout-de-l'Île		24	66	117	462
Sainte-Adélaïde-de-Pabos		24	02	028		Sainte-Anne-du-Lac		24	31	056	
Sainte-Adélaïde-de-Pabos		24	02	028		Sainte-Anne-du-Lac	MÉ	24	79	115	
Sainte-Adèle	V	24	77	022		Sainte-Anne-du-Sault		24	39	145	
Sainte-Adèle-en-Bas		24	77	022		Sainte-Anne-du-Sault	MÉ	24	39	150	
Sainte-Adèle-en-Haut		24	77	022		Sainte-Anne-Ouest		24	21	035	421
Sainte-Adèle-Nord		24	77	022		Sainte-Apolline		24	18	025	
Sainte-Agathe		24	33	017		Sainte-Apolline-de-Patton	PE	24	18	025	
Sainte-Agathe-de-Lotbinière	MÉ	24	33	017		Sainte-Apolline-Est		24	18	025	
Sainte-Agathe-des-Monts	V	24	78	032		Sainte-Apolline-Ouest		24	18	025	
Sainte-Agathe-Nord		24	78	032		Sainte-Apolline-Station		24	18	025	

Tableau 7 Index des noms de localité, selon la province et le territoire, 2006 (suite)

Nom	Genre	PR	DR	SDR	RMR/ AR	Nom	Genre	PR	DR	SDR	RMR/ AR
Québec (suite)						Sainte-Emmélie		24	33	123	
Sainte-Aurélie	MÉ	24	28	015		Sainte-Emmélie-de-Lotbinière		24	33	123	
Sainte-Barbe	PE	24	69	065		Sainte-Eulalie	MÉ	24	50	005	
Sainte-Béatrix	MÉ	24	62	020		Sainte-Eulalie-Station		24	39	150	
Sainte-Bernadette		24	02	902		Sainte-Euphémie		24	18	035	
Sainte-Bernadette-de-Boilleau		24	94	220		Sainte-Euphémie-sur-Rivière-du-Sud	MÉ	24	18	035	
						Sainte-Famille	PE	24	20	010	421
Sainte-Blandine		24	10	043	404	Sainte-Famille-d'Aumond		24	83	090	
Sainte-Brigide		24	56	105							
Sainte-Brigide-d'Iberville	MÉ	24	56	105		Sainte-Famille-de-Boucherville		24	58	033	462
Sainte-Brigide-de-Monnoir		24	56	105		Sainte-Félicité	MÉ	24	08	023	
Sainte-Brigitte-de-Laval	MÉ	24	22	045	421	Sainte-Félicité	MÉ	24	17	025	
						Sainte-Félicité-de-L'Islet		24	17	025	
Sainte-Brigitte-des-Saults	PE	24	49	085		Sainte-Félicité-Ouest		24	08	023	
Sainte-Catherine		24	37	067	442						
Sainte-Catherine	V	24	67	030	462	Sainte-Flavie	PE	24	09	085	
Sainte-Catherine-d'Alexandrie		24	67	030	462	Sainte-Flore		24	36	033	444
Sainte-Catherine-de-Fossambault		24	22	005	421	Sainte-Florence	MÉ	24	07	010	
						Sainte-Florence-de-Beaurivage		24	07	010	
Sainte-Catherine-de-Hatley	MÉ	24	45	060		Sainte-Foy		24	23	027	421
Sainte-Catherine-de-la-											
Jacques-Cartier	V	24	22	005	421	Sainte-Foy-Est		24	23	027	421
Sainte-Catherine-Station		24	22	005	421	Sainte-Françoise	PE	24	11	030	
Sainte-Cécile		24	70	052	465	Sainte-Françoise	MÉ	24	38	035	
Sainte-Cécile-de-Frontenac		24	30	050		Sainte-Françoise-de-Lotbinière		24	38	035	
						Sainte-Françoise-Romaine		24	38	035	
Sainte-Cécile-de-la-Pêche		24	82	035	505						
Sainte-Cécile-de-Lévrard	PE	24	38	060		Sainte-Geneviève		24	66	023	462
Sainte-Cécile-de-Lévrard		24	38	065		Sainte-Geneviève-de-Batiscan	PE	24	37	215	
Sainte-Cécile-de-Masham		24	82	035	505	Sainte-Geneviève-de-Berthier	PE	24	52	040	
Sainte-Cécile-de-Milton	CT	24	47	055		Sainte-Geneviève-de-Pierrefonds		24	66	023	462
						Sainte-Geneviève-Gardens		24	66	023	462
Sainte-Cécile-de-Whitton	MÉ	24	30	050							
Sainte-Cécile-du-Bic		24	10	065		Sainte-Germaine		24	87	030	
Sainte-Cécile-Station		24	30	050		Sainte-Germaine-Boulé	MÉ	24	87	030	
Sainte-Christine	PE	24	48	020		Sainte-Germaine-Cousin		24	66	023	462
Sainte-Christine-d'Auvergne	MÉ	24	34	105		Sainte-Germaine-de-l'Anse-aux-Gascons		24	02	047	
						Sainte-Germaine-du-Lac-Etchemin		24	28	053	
Sainte-Claire	MÉ	24	19	055							
Sainte-Claire-d'Assise		24	71	005		Sainte-Germaine-Station		24	28	053	
Sainte-Claire-de-Bonaventure		24	05	065		Sainte-Gertrude		24	38	010	442
Sainte-Clothilde		24	39	117		Sainte-Gertrude		24	88	085	481
Sainte-Clothilde-de-Beauce		24	31	060		Sainte-Gertrude-de-Villemontel		24	88	085	481
						Sainte-Gertrude-de-Villeneuve		24	88	085	481
Sainte-Clothilde-de-Châteauguay		24	68	020							
Sainte-Clothilde-de-Horton		24	39	117		Sainte-Gertrude-Manneville	MÉ	24	88	085	481
Sainte-Clotilde-de-Beauce	MÉ	24	31	060		Sainte-Hedwidge	MÉ	24	91	030	
Sainte-Clotilde-de-Châteauguay	PE	24	68	020		Sainte-Hedwidge-de-Roberval		24	91	030	
Sainte-Clotilde-de-Horton	MÉ	24	39	117		Sainte-Hélène	PE	24	14	025	
						Sainte-Hélène		24	87	070	
Sainte-Croix	MÉ	24	33	102							
Sainte-Croix-de-Dunham		24	46	080	437	Sainte-Hélène-de-Bagot	MÉ	24	54	095	
Sainte-Croix-Est		24	33	102		Sainte-Hélène-de-Breakeyville		24	25	213	421
Sainte-Dorothee		24	65	005	462	Sainte-Hélène-de-Chester		24	39	035	
Sainte-Dorothee-Station		24	65	005	462	Sainte-Hélène-de-Kamouraska		24	14	025	
						Sainte-Hélène-de-la-Croix		24	05	045	
Sainte-Edwidge		24	44	055							
Sainte-Edwidge-de-Clifton	CT	24	44	055		Sainte-Hélène-de-Mancebourg	PE	24	87	070	
Sainte-Elisabeth		24	39	090		Sainte-Hénédine		24	26	040	
Sainte-Élisabeth	PE	24	52	030		Sainte-Hénédine	PE	24	26	040	
Sainte-Élisabeth-de-Proulx		24	92	902		Sainte-Irène	PE	24	07	040	
						Sainte-Irène-de-Matapédia		24	07	040	
Sainte-Élisabeth-de-Warwick	PE	24	39	090							
Sainte-Émélie-de-l'Énergie	MÉ	24	62	070							

Tableau 7 Index des noms de localité, selon la province et le territoire, 2006 (suite)

Nom	Genre	PR	DR	SDR	RMR/ AR	Nom	Genre	PR	DR	SDR	RMR/ AR
Québec (suite)						Sainte-Marie-de-Laval		24	65	005	462
Sainte-Jeanne-d'Arc	PE	24	09	020		Sainte-Marie-de-Monnoir		24	55	048	
Sainte-Jeanne-d'Arc		24	49	020		Sainte-Marie-de-Quyon		24	82	030	505
Sainte-Jeanne-d'Arc	VL	24	92	015		Sainte-Marie-de-Sainte-Marthe		24	71	110	
Sainte-Jeanne-d'Arc-de-Matane		24	09	020		Sainte-Marie-de-Sayabec		24	07	085	
Sainte-Jeanne-de-Clerval		24	87	075		Sainte-Marie-Madeleine		24	54	025	
Sainte-Jeanne-de-Neuville		24	34	017		Sainte-Marie-Madeleine	PE	24	54	030	
Sainte-Jeanne-de-Pont-Rouge		24	34	017		Sainte-Marie-Salomé	PE	24	63	005	
Sainte-Julie		24	32	072		Sainte-Marthe	MÉ	24	71	110	
Sainte-Julie	V	24	59	010	462	Sainte-Marthe-de-Gaspé		24	04	030	
Sainte-Julie-de-Somerset		24	32	072		Sainte-Marthe-des-Deux-Montagnes		24	72	015	462
Sainte-Julie-de-Verchères		24	59	010	462	Sainte-Marthe-du-Cap		24	37	067	442
Sainte-Julienne	MÉ	24	63	060		Sainte-Marthe-sur-le-Lac	V	24	72	015	462
Sainte-Julienne-de-Rawdon		24	63	060		Sainte-Martine	MÉ	24	70	012	
Sainte-Julie-Station		24	32	072		Sainte-Martine-de-Beauharnois		24	70	012	
Sainte-Justine	MÉ	24	28	045		Sainte-Mathilde		24	15	013	
Sainte-Justine-de-Newton	PE	24	71	115		Sainte-Mélanie	MÉ	24	61	050	
Sainte-Justine-Station		24	28	045		Sainte-Mélanie-d'Ailleboust		24	61	050	
Sainte-Justine-Station		24	71	115		Sainte-Monique	MÉ	24	50	057	
Sainte-Louise	PE	24	17	060		Sainte-Monique		24	74	005	462
Sainte-Louise-Station		24	17	065		Sainte-Monique	MÉ	24	93	075	
Sainte-Luce	MÉ	24	09	092		Sainte-Monique-de-Honfleur		24	93	075	
Sainte-Luce-de-Lessard		24	09	092		Sainte-Monique-de-Nicolet		24	50	057	
Sainte-Luce-sur-Mer		24	09	092		Sainte-Monique-des-Deux-Montagnes		24	74	005	462
Sainte-Lucie		24	78	020		Sainte-Monique-des-Saules		24	23	027	421
Sainte-Lucie-de-Beauregard	MÉ	24	18	020		Sainte-Monique-du-Lac-Saint-Jean		24	93	075	
Sainte-Lucie-de-Doncaster		24	78	020		Sainte-Odile		24	10	043	404
Sainte-Lucie-des-Laurentides	MÉ	24	78	020		Sainte-Odile-sur-Rimouski		24	10	043	404
Sainte-Madeleine	VL	24	54	025		Sainte-Paula		24	08	040	
Sainte-Madeleine-de-la-Rivière-Madeleine	MÉ	24	04	005		Sainte-Paule	MÉ	24	08	040	
Sainte-Madeleine-de-Rigaud		24	71	133		Sainte-Perpétue	MÉ	24	17	030	
Sainte-Marcelline-de-Kildare	MÉ	24	62	030		Sainte-Perpétue	PE	24	50	050	
Sainte-Marcelline-de-Radstock		24	62	030		Sainte-Perpétue-de-L'Islet		24	17	030	
Sainte-Marguerite	MÉ	24	07	005		Sainte-Perpétue-Station		24	50	050	
Sainte-Marguerite	PE	24	26	035		Sainte-Pétronille	VL	24	20	030	421
Sainte-Marguerite		24	37	067	442	Sainte-Philomène		24	67	045	462
Sainte-Marguerite		24	77	012		Sainte-Philomène-de-Fortierville		24	38	047	
Sainte-Marguerite-de-Dorchester		24	26	035		Sainte-Praxède	PE	24	31	050	
Sainte-Marguerite-de-Joliette		24	26	035		Sainte-Pudentienne		24	47	047	
Sainte-Marguerite-de-Lingwick		24	41	085		Sainte-Rita	MÉ	24	11	015	
Sainte-Marguerite-du-Lac-Masson	V	24	77	012		Sainte-Rosalie		24	54	048	452
Sainte-Marguerite-Marie		24	07	005		Sainte-Rosalie-Jonction		24	54	048	452
Sainte-Marguerite-Marie		24	92	022	411	Sainte-Rose		24	13	005	
Sainte-Marguerite-Marie-Alacoque		24	07	005		Sainte-Rose		24	65	005	462
Sainte-Marguerite-Nord		24	07	005		Sainte-Rose		24	81	017	505
Sainte-Marguerite-Station		24	77	022		Sainte-Rose		24	87	035	
Sainte-Marie	V	24	26	030		Sainte-Rose-de-Watford	MÉ	24	28	030	
Sainte-Marie-Anne		24	19	082		Sainte-Rose-du-Dégelis		24	13	005	
Sainte-Marie-Beauce		24	26	030		Sainte-Rose-du-Nord	PE	24	94	230	
Sainte-Marie-d'Ély		24	42	065		Sainte-Rose-Station		24	28	030	
Sainte-Marie-D'Ély		24	42	065		Sainte-Sabine	PE	24	28	065	
Sainte-Marie-de-Blandford	MÉ	24	38	015		Sainte-Sabine	PE	24	46	105	
Sainte-Marie-de-Charlevoix		24	16	048		Sainte-Sabine-de-Bellechasse		24	28	065	

Tableau 7 Index des noms de localité, selon la province et le territoire, 2006 (suite)

Nom	Genre	PR	DR	SDR	RMR/ AR	Nom	Genre	PR	DR	SDR	RMR/ AR
Québec (suite)						Sand Hill		24	41	038	
Sainte-Sabine-Station		24	28	070		Sandford		24	90	027	
Sainte-Scholastique		24	74	005	462	Sandy Beach		24	03	005	
Sainte-Séraphine	PE	24	39	105		Sandy Beach Centre		24	03	005	
Sainte-Sophie		24	32	023		Sandy Creek		24	84	055	
Sainte-Sophie	MÉ	24	75	028		Sanford		24	90	027	
Sainte-Sophie-d'Halifax	MÉ	24	32	023		Sangumaniq		24	99	902	
Sainte-Sophie-de-Lévrard	PE	24	38	040		Sanmaur		24	90	012	446
Sainte-Sophie-de-Mégantic		24	32	023		Sans-Bruit		24	23	027	421
Sainte-Thècle	MÉ	24	35	050		Saraguay		24	66	023	462
Sainte-Thècle-Station		24	35	050		Saraguayville		24	66	023	462
Sainte-Thérèse		24	73	005	462	Saratoga Beach		24	65	005	462
Sainte-Thérèse	V	24	73	010	462	Sargent		24	45	085	
Sainte-Thérèse (Aéroport)		24	73	015	462	Sarosto		24	25	213	421
Sainte-Thérèse-d'Amos		24	88	055	481	Saseginaga		24	85	907	
Sainte-Thérèse-d'Avila		24	88	055	481	Saucier		24	07	085	
Sainte-Thérèse-de-Blainville		24	65	005	462	Saugattalik		24	99	902	
Sainte-Thérèse-de-Colombier		24	95	050		Sault-à-la-Puce		24	21	035	421
Sainte-Thérèse-de-Gaspé	MÉ	24	02	010		Sault-au-Cochon	NO	24	21	902	
Sainte-Thérèse-de-Gaspé-Station		24	02	005		Sault-au-Mouton		24	95	032	
Sainte-Thérèse-de-Gatineau		24	83	055		Sault-au-Récollet		24	66	023	462
Sainte-Thérèse-de-la-Gatineau	MÉ	24	83	055		Sault-aux-Récollets		24	66	023	462
Sainte-Thérèse-de-Lisieux		24	23	027	421	Sault-Saint-Lin		24	63	048	
Sainte-Thérèse-Ouest		24	73	005	462	Saumon		24	97	007	412
Sainte-Trinité		24	71	083	462	Sauvagesse		24	13	065	
Sainte-Ursule	PE	24	51	040		Sauvé		24	04	037	
Sainte-Ursule Falls		24	51	040		Savage Mills		24	47	040	
Sainte-Ursule-Falls		24	51	040		Savane, La		24	94	210	
Sainte-Ursule-Station		24	51	040		Savanne-Claire		24	19	097	
Sainte-Véronique		24	79	037		Savoie		24	32	045	
Sainte-Victoire		24	53	025	454	Savoie		24	38	028	
Sainte-Victoire-d'Arthabaska		24	39	062	440	Sawyer Brook		24	41	038	
Sainte-Victoire-de-Sorel	PE	24	53	025	454	Sawyererville		24	41	038	
Saints-Anges	PE	24	26	010		Saxby Corner		24	47	035	
Saints-Martyrs		24	39	005		Saxby Corners		24	47	035	
Saints-Martyrs-Canadiens	PE	24	39	005		Sayabec	MÉ	24	07	085	
Sakami		24	99	060		Sayabec-Station		24	07	085	
Sâkitawâbîkak		24	89	912		Schefferville	V	24	97	040	
Salaberry		24	31	040		Schefferville (Aéroport)		24	97	914	
Salaberry-de-Valleyfield	V	24	70	052	465	Schefferville (Colonie Indienne)		24	98	015	
Salluit	VN	24	99	135		Schwartz		24	84	045	
Salluit	TI	24	99	887		Schyan		24	84	902	
Salluit		24	99	904		Schyan Point		24	84	095	
Salmon Bay		24	98	010		Scotch Hill		24	40	047	
Salmon Brook		24	42	075		Scotch Road		24	76	052	
Salmon River		24	41	085		Scotch Weedon		24	41	085	
Salomé		24	63	005		Scotstown	V	24	41	080	
Salvail		24	54	035	452	Scott	MÉ	24	26	048	
Samson		24	94	265	408	Scott-Jonction		24	26	048	
Samuel		24	91	902		Scottsmore		24	46	050	
Sanborn		24	31	025		Seal Cove		24	03	005	
Sand Bar, Le		24	01	042		Sébastopol		24	45	030	
Sand Bay		24	84	015		Secteur-Boulianne		24	07	047	

Tableau 7 Index des noms de localité, selon la province et le territoire, 2006 (suite)

Nom	Genre	PR	DR	SDR	RMR/ AR	Nom	Genre	PR	DR	SDR	RMR/ AR
Québec (suite)						Sheenboro	MÉ	24	84	095	
Secteur-Causapscal		24	07	018		Sheerway		24	85	907	
Secteur-Charlevoix		24	94	928		Sheffington		24	47	005	450
Secteur-Como		24	71	100	462	Shefford	CT	24	47	035	
Secteur-de-l'Hôpital		24	07	047		Shefford Mountain		24	47	035	
Secteur-Dustin		24	46	080	437	Shefford Vale		24	47	047	
Secteur-Labbé		24	07	047		Shefford-Ouest		24	47	005	450
Secteur-Lambert		24	37	067	442	Shekatika		24	98	012	
Secteur-Laurentien		24	37	067	442	Shekatika Bay		24	97	007	412
Secteur-Sartigan		24	29	073	428	Sheldrake		24	98	055	
Secteur-Warwick		24	39	077	440	Shelter Bay		24	97	022	
Secteur-Wellington		24	46	080	437	Shenley		24	29	038	
Seigneurie-de-Vaudreuil		24	71	083	462	Shenley-Est		24	29	100	428
Seignory Club		24	80	010		Sherbrooke	V	24	43	027	433
Selby Lake		24	46	050		Sherbrooke-Ouest		24	43	027	433
Sellars		24	06	035		Sherman Brook		24	41	037	
Sellarsville		24	06	035		Sherrington		24	68	025	
Senneterre	V	24	89	040		Sherrington Station		24	68	025	
Senneterre	PE	24	89	045		Shickshock		24	04	037	
Senneterre-Est		24	89	040		Shigawake	MÉ	24	05	010	
Senneterre-Ouest		24	89	045		Shigawake Beach		24	05	010	
Senneville		24	66	117	462	Shigawake-Est		24	05	010	
Senneville	VL	24	66	127	462	Shiphead		24	03	005	
Sentiers-du-Sommet		24	77	012		Shipshaw		24	94	068	408
Sept Chutes		24	21	010		Sipton		24	40	043	
Sept-Chutes		24	21	010		Sipton		24	40	047	
Sept-Côtes, Les		24	15	013		Shrewsbury		24	76	025	462
Sept-Crans, Les		24	21	030		Sicotte		24	83	095	
Sept-de-la-Tour, Le		24	07	075		Sienna		24	79	050	
Sept-Iles		24	34	128		Signai		24	89	040	
Sept-Iles	V	24	97	007	412	Siikuunsiwan		24	99	060	
Sept-Iles (Aéroport)		24	97	007	412	Sijjaaluit		24	99	890	
Sept-Iles 27A		24	97	804	412	Sijjaapiit		24	99	902	
Sérigny		24	89	902		Sijjait		24	99	902	
Serpent		24	79	010		Sijjaruluit		24	99	902	
Sesitiniastikw		24	99	060		Sikunitakuhp		24	99	060	
Seskatciwan		24	90	012	446	Sillery		24	23	027	421
Sévigny		24	28	045		Sillery Cove		24	23	027	421
Sewer Copse		24	22	025	421	Silver Creek		24	80	060	
Shack-du-Garde-Feu, Le		24	79	097		Silver Granite		24	30	080	
Shallop River		24	98	055		Simard		24	91	025	
Shanks		24	43	027	433	Simmons		24	81	017	505
Shannon	MÉ	24	22	020	421	Simonet		24	91	015	
Shapley Creek		24	80	085		Simpson		24	49	058	447
Shawbridge		24	75	040		Sincennes		24	89	040	
Shawinigan	V	24	36	033	444	Singer		24	80	090	
Shawinigan-Falls		24	36	033	444	Sir John Lake		24	76	025	462
Shawinigan-Nord		24	36	033	444	Sir-John Lake		24	76	020	468
Shawinigan-Sud		24	36	033	444	Sirenac		24	70	052	465
Shawville	MÉ	24	84	010		Sirmisarniavik		24	99	889	
Shed, La		24	95	040		Sirmisartalik		24	99	902	
Sheen		24	84	095		Sirois		24	02	902	
Sheen-Esher-Aberdeen-et-Malakoff		24	84	095		Sirois		24	37	245	

Tableau 7 Index des noms de localité, selon la province et le territoire, 2006 (suite)

Nom	Genre	PR	DR	SDR	RMR/ AR	Nom	Genre	PR	DR	SDR	RMR/ AR
Québec (suite)						South Roxton		24	47	047	
Site-Bellevue		24	46	080	437	South Sherbrooke		24	43	027	433
Sitialuit		24	99	904		South Stukely		24	45	105	
Sitiapiit		24	99	904		Southière-sur-le-Lac		24	45	072	433
Sitiguluit		24	99	904		Southwark		24	58	227	462
Sitiit		24	99	110		Spalding Hill		24	41	038	
Sitiit		24	99	904		Spar Mica		24	98	035	
Sitiit Akianittuit		24	99	904		Spaulding		24	30	055	
Sitiit Ivigaarittuit		24	99	904		Spémont		24	37	067	442
Sitiit Siqinirsiq		24	99	904		Spencerwood		24	23	027	421
Sitiit Tarrasiq		24	99	904		Spoon Cove		24	97	007	412
Sitalik		24	99	904		Spring Hill		24	30	045	
Situqqaaluk		24	99	904		Spring Valley		24	77	043	
Six, Le		24	08	053	403	Springbrook		24	26	005	
Six-Portages		24	83	050		Springfield Park		24	58	227	462
Sixteen Island Lake		24	77	055		Spruce		24	41	075	
Slab		24	41	038		Squatec		24	13	065	
Slab City		24	41	038		Squatteck		24	13	065	
Slip-à-Frank, Le		24	01	023		Squaw Lake		24	97	914	
Slip-chez-Cyrice, Le		24	01	023		St. Andrews		24	76	008	
Slip-chez-Éloquin, Le		24	01	023		St. Andrews East		24	76	008	
Slip-chez-Joseph, Le		24	01	023		St. Edward		24	54	072	
Smellie		24	69	060		St. Johns		24	56	083	459
Smith's Corners		24	84	040		St. Lawrence		24	07	047	
Snake Creek		24	85	907		St. Mary Islands		24	97	007	412
Snowdon		24	66	023	462	St. Paul River		24	98	010	
Snug Harbour		24	45	072	433	Stadacona		24	23	027	421
Solomon		24	01	023		Stadacona		24	90	027	
Somerset		24	32	040		Stagsburn		24	83	010	
Somerset-Nord		24	32	072		Stanbridge East	MÉ	24	46	045	
Somerset-Sud		24	32	045		Stanbridge Est		24	46	045	
Sommet-Bleu		24	77	022		Stanbridge Station	MÉ	24	46	030	
Sommet-Vert		24	77	012		Stanbridge-Est		24	46	045	
Sorel		24	53	052	454	Stanbury		24	46	095	
Sorel (Aéroport)		24	53	025	454	Standon		24	19	020	
Sorel-Tracy	V	24	53	052	454	Stanford		24	32	033	
Sorosto		24	25	213	421	Stanhope		24	44	037	
Soucy		24	49	113		Stanstead	V	24	45	008	
Soucyville		24	06	020		Stanstead	CT	24	45	025	
Soulanges		24	71	033	462	Stanstead Plain		24	45	008	
Soulanges-Station		24	71	040	462	Stanstead-Est	MÉ	24	44	050	
Source, La		24	16	023		Starks Corners		24	84	015	
Source-de-la-Loutre, La		24	98	020		Starvation Point		24	22	902	
Source-de-Saumure-de-la-Chaloupe, La		24	98	020		Station-Saint-Modeste		24	12	020	405
South Barnston		24	44	045		Staynerville		24	76	043	
South Beach		24	01	023		Steadman		24	82	030	505
South Bolton		24	45	030		Steel		24	82	030	505
South Bolton		24	45	095		Steel Brook		24	42	110	
South Dudswell		24	41	117		Stenson		24	31	025	
South Durham		24	49	015		Sterling		24	89	040	
South Granby		24	47	020	450	Stick Point		24	98	010	
South Junction		24	66	023	462	Stockwell		24	69	005	
South Québec		24	25	213	421	Stoke	MÉ	24	42	005	433

Tableau 7 Index des noms de localité, selon la province et le territoire, 2006 (suite)

Nom	Genre	PR	DR	SDR	RMR/ AR	Nom	Genre	PR	DR	SDR	RMR/ AR
Québec (suite)						Table Head		24	98	020	
Stoke-Centre		24	42	005	433	Tableau-de-Granit, Le		24	97	904	
Stoke-Nord		24	42	005	433	Taché		24	93	045	410
Stonefield		24	76	043		Tadoussac	VL	24	95	005	
Stonefield Heights		24	76	043		Taillon		24	93	070	410
Stoneham		24	22	035	421	Talbot		24	34	135	
Stoneham-et-Tewkesbury	CU	24	22	035	421	Talon		24	56	083	459
Stornoway	MÉ	24	30	105		Talon		24	81	017	505
Stottsville		24	56	030		Tammer Lake		24	62	914	
Strachan		24	90	012	446	Tancredia		24	84	035	
Stratford	CT	24	30	110		Tanguay		24	44	023	
Stratford Centre		24	30	110		Tarte		24	89	008	480
Stratford-Centre		24	30	110		Tarte, La		24	13	025	
Strathmore		24	66	097	462	Tartigou		24	08	080	
Stukely		24	45	093		Tas-de-Bran-de-Scie, Le		24	03	015	
Stukely		24	45	105		Taschereau		24	66	023	462
Stukely-Nord-Est		24	42	040		Taschereau	MÉ	24	87	042	
Stukely-Sud	VL	24	45	105		Taschereau-Fortier		24	26	048	
Suce, La		24	13	025		Tasialuup Itillinga		24	99	904	
Sud-Est-Rivière-Saint-Jean		24	52	017		Tasikutaaraaluup Sitalungit		24	99	904	
Suette, La		24	23	027	421	Tasiqanngituq		24	99	904	
Suffield		24	43	027	433	Tasirmiuvuip Sijjangit		24	99	902	
Suffolk		24	80	125		Tasiujaq	VN	24	99	100	
Sugar Loaf		24	45	030		Tasiujaq	TI	24	99	892	
Sugar Loaf Pond		24	45	030		Tassicudluk		24	98	904	
Sugluk		24	98	904		Tatehurst		24	69	037	
Sullivan		24	89	008	480	Tavernier		24	89	902	
Sullivan Mines		24	89	008	480	Tcibâtik Sâgik		24	89	910	
Sully		24	13	095		Tcorecik		24	90	012	446
Summerlea		24	66	023	462	Tee Lake		24	85	010	
Summit		24	02	005		Tee Lake Mill		24	85	010	
Summit		24	78	047		Tellier		24	97	007	412
Summit		24	90	012	446	Témiscaming	V	24	85	005	
Summit-Station		24	02	005		Témiscaming-Station		24	85	005	
Sun Valley		24	78	032		Témiscouata, partie Lac-Moreau		24	13	065	
Sunny Bank		24	03	005		Témiscouata, partie Lac-Squatec		24	13	005	
Sunnybrooke		24	66	142	462	Témiscouata, partie Rivière-Bleue		24	13	095	
Sunnyside Road		24	47	035		Templeton		24	81	017	505
Sutton	V	24	46	058		Templeton-Est		24	81	017	505
Sutton Junction		24	46	058		Templeton-Ouest		24	81	017	505
Sutton Mountain		24	46	058		Tenaga		24	82	025	505
Suzor		24	89	008	480	Tennessee		24	67	802	462
Swamp-Hôtel		24	83	040		Terrace-Charbonneau		24	58	227	462
Sweetsburg		24	46	080	437	Terrace-Limoges		24	58	227	462
Sweetsburg (Aéroport)		24	46	080	437	Terrace-Bellevue		24	47	020	450
Sydenham		24	03	005		Terrasse-Bigras		24	72	802	462
Sydenham (Pt)		24	02	902		Terrasse-Bon-Air		24	23	027	421
Sydenham Place		24	49	005		Terrasse-Campbell		24	76	052	
Sydenham-Nord		24	03	005		Terrasse-Charbonneau		24	58	227	462
Sydenham-Sud		24	03	005		Terrasse-de-Luxe		24	52	085	
Synet		24	97	022		Terrasse-des-Pins		24	75	040	
Tabaret		24	85	905		Terrasse-Deux-Montagnes		24	72	015	462
Tabatière		24	97	007	412	Terrasse-Dusseault		24	34	025	

Tableau 7 Index des noms de localité, selon la province et le territoire, 2006 (suite)

Nom	Genre	PR	DR	SDR	RMR/ AR	Nom	Genre	PR	DR	SDR	RMR/ AR
Québec (suite)						Timberlea Trail		24	66	107	462
Terrasse-Duvernay		24	37	067	442	Timbrell		24	90	012	446
Terrasse-Legault		24	76	052		Timiskaming	IRI	24	85	806	
Terrasse-Préfontaine		24	57	045	462	Timmijuuvinirtalik		24	99	120	
Terrasse-Raymond		24	72	802	462	Tingwick	MÉ	24	39	025	
Terrasse-Robillard		24	76	008		Tingwick Station		24	39	025	
Terrasse-Saint-Francois		24	49	058	447	Tipitu Pachistuwakan		24	99	060	
Terrasse-Saint-François		24	49	058	447	Tippins		24	84	015	
Terrasse-Samson		24	71	005		Titus		24	42	095	
Terrasse-Turcotte		24	73	005	462	Tobin		24	11	045	
Terrasse-Vaudreuil		24	71	060	462	Tolsta		24	30	105	
Terrasse-Vaudreuil	MÉ	24	71	075	462	Tom-Rule's Ground		24	98	902	
Terre-à-Fer		24	13	040		Tom's River		24	98	904	
Terrebonne	V	24	64	008	462	Tomawapocokanan		24	90	012	446
Terrebonne Heights		24	64	015	462	Tomifobia		24	45	020	
Terres-Rompues		24	94	068	408	Tonkas		24	97	902	
Territoire-Coburn		24	29	005		Tonnancourt		24	89	902	
Territoire-du-Nouveau-Québec, Non Organisé		24	98	904		Tonti		24	34	904	
Tessier		24	08	035		Tooke		24	74	005	462
Tête-à-la-Baleine		24	98	015		Touladi		24	13	040	
Tête-de-l'Île		24	53	065	454	Toupin		24	39	010	
Tétreaultville		24	66	023	462	Tour-Bois-Blanc		24	97	022	
Tétreauville		24	66	023	462	Tour-Butney		24	85	907	
Tewkesbury		24	22	035	421	Tour-des-Hauteurs		24	10	902	
Tewkesbury et Stoneham		24	22	035	421	Tour-des-Lacs-George		24	85	907	
Texas		24	67	802	462	Tour-du-Cinquante-Milles		24	97	904	
The Cedars		24	81	017	505	Tour-du-Lac		24	77	065	
The Cottage		24	80	085		Tour-du-Nord		24	21	035	421
The Fort		24	69	005		Tour-Fraser		24	96	902	406
The Island		24	76	052		Tour-Galienne		24	97	904	
Thetford Mines	V	24	31	084	430	Tour-Maher		24	96	015	406
Thetford Mines Ouest		24	31	084	430	Tour-Patapédia		24	09	904	
Thetford-Partie-Sud		24	31	084	430	Tour-Rita		24	97	904	
Thivierge		24	05	045		Tour-Sept-Milles		24	96	010	
Thivierge		24	49	048	447	Tour-Tableau		24	97	904	
Thomas		24	35	050		Tour-Val-Marie		24	07	912	
Thomas Gore		24	76	020	468	Touraine		24	81	017	505
Thornby		24	84	045		Tourelle		24	04	037	
Thorndale		24	66	023	462	Tourelle-Grande-Tourelle		24	04	037	
Thorne	MÉ	24	84	045		Tourniquet, Le		24	93	045	410
Thorne Centre		24	84	045		Tourouvre, Partie		24	89	040	
Thorne Lake		24	84	015		Tourville	MÉ	24	17	035	
Thorne-Centre		24	84	045		Tourville Mill		24	51	015	
Three Sisters Islands		24	45	072	433	Tourville Mills		24	51	015	
Thurso	V	24	80	050		Tourvilles		24	49	058	447
Tiblemont		24	89	040		Towachiche Rivière		24	35	010	
Ticehurst Corners		24	45	020		Tracy		24	53	052	454
Ticouape		24	91	042		Tracy, Partie		24	62	912	
Ticouapé		24	91	042		Trait-Carré		24	03	005	
Ticouape Station		24	91	042		Trait-Carré		24	20	025	421
Tika		24	97	902		Transfiguration		24	13	065	
Tilly		24	23	027	421	Traverse-du-Remous		24	50	113	
Tilly		24	33	085		Travor Road		24	45	030	

Tableau 7 Index des noms de localité, selon la province et le territoire, 2006 (suite)

Nom	Genre	PR	DR	SDR	RMR/ AR	Nom	Genre	PR	DR	SDR	RMR/ AR
Québec (suite)						Trou-des-Valets, Le		24	50	100	
Trécesson	CT	24	88	075	481	Trou-du-Chat, Le		24	02	005	
Tree Farm		24	71	100	462	Trou-du-Steamboat, Le		24	35	055	
Treize-Milles, Le		24	02	902		Trouser Leg Pond		24	45	085	
Tremblade		24	19	090		Trout Lake		24	84	095	
Tremblay		24	94	068	408	Trout River		24	69	060	
Tremblay		24	94	240	408	Troyes		24	51	065	
Trenche		24	90	012	446	Trudel		24	30	025	
Trenholm		24	49	005		Trudelle		24	21	045	421
Trenholme		24	34	007		Tshak Penatu Epit		24	98	012	
Trente-et-un-Milles		24	79	010		Tshiahahatunekamuk		24	98	904	
Trente-Milles, Le		24	07	910		Tshiahkuehahat Penauiht		24	98	045	
Très-Précious-Sang-de-Notre-Seigneur		24	38	010	442	Tshinuatiplash		24	99	902	
Très-Saint-Rédempteur	PE	24	71	125		Tuktutu		24	98	904	
Très-Saint-Sacrement		24	69	025		Tullochgorum		24	69	030	
Très-Saint-Sacrement	PE	24	69	030		Tupialuviniq		24	99	904	
Tring-Jonction	VL	24	27	060		Tupirviit		24	99	902	
Trinity Bay		24	96	005		Tupirvikallak		24	99	888	
Trinity Bay (Aéroport)		24	96	005		Tupirviturlik		24	99	879	
Triquet		24	91	042		Tupperville		24	41	070	
Troilus Lake		24	99	060		Turcot		24	66	023	462
Trois-Fourches, Les		24	19	005		Turcotte		24	26	005	
Trois-Fourches, Les		24	33	123		Turcotte		24	89	040	
Trois-Lacs		24	30	025		Turenne		24	33	115	
Trois-Lacs		24	40	043		Turgeon		24	19	050	
Trois-Marches, Les		24	94	210		Turgeon		24	79	037	
Trois-Pins, Les		24	72	032	462	Turn-Up Juniper		24	98	902	
Trois-Pistoles	V	24	11	040		Turnertown		24	45	060	
Trois-Ponts, Les		24	39	025		Turtle Dam		24	85	907	
Trois-Rives	MÉ	24	35	055		Tuttusivik		24	99	902	
Trois-Rivières	V	24	37	067	442	Tuurngaup Illuvininga		24	99	904	
Trois-Rivières (Aéroport)		24	37	067	442	Uapinatshu Mauahunan		24	98	015	
Trois-Rivières-Cap-de-la-Madeleine		24	37	067	442	Uashat	IRI	24	97	802	412
Trois-Rivières-Ouest		24	37	067	442	Uashatuess		24	97	904	
Trois-Ruisseaux		24	98	020		Uchasumaku Pikwayipanan		24	99	902	
Trois-Saumons		24	17	070		Uchikwachikanaan		24	99	902	
Trois-Saumons-Station		24	17	070		Ueht Ka Tshitaikant		24	98	045	
Trottier		24	39	035		Uhakakatshihip		24	98	015	
Trou, Le		24	60	013	462	Uhakamiskua		24	98	902	
Trou, Le		24	71	050	462	Uhakatsukua		24	98	012	
Trou, Le		24	71	110		Uhatnihip		24	98	904	
Trou, Le		24	95	010		Uhatshimatakahp		24	98	040	
Trou-à-Chabot, Le		24	07	910		Uhatshinnatshuku		24	98	012	
Trou-à-Gardner		24	14	005		Uhukanatshuhu		24	98	904	
Trou-à-Ludger, Le		24	07	910		Uishakutshuakamau		24	99	902	
Trou-à-Orignal, Le		24	07	910		Ujarallak		24	99	904	
Trou-à-Paradis, Le		24	06	902		Ukkusikallak		24	99	877	
Trou-à-Pépette		24	14	005		Ukunemakak		24	89	910	
Trou-à-Perreault, Le		24	08	080		Ulchen		24	69	010	
Trou-d'Abraham, Le		24	50	095		Ullasautik		24	99	890	
Trou-d'Henri, Le		24	50	100		Ulverton	MÉ	24	42	078	
Trou-de-la-Vieille, Le		24	94	220		Umiairivik		24	99	902	
Trou-des-Roses, Le		24	37	220	442	Umingmaqautik		24	99	095	

Tableau 7 Index des noms de localité, selon la province et le territoire, 2006 (suite)

Nom	Genre	PR	DR	SDR	RMR/ AR	Nom	Genre	PR	DR	SDR	RMR/ AR
Québec (suite)						Val-Limoges		24	79	088	
Umiujaq	VN	24	99	080		Val-Maher		24	47	015	450
Umiujaq	TI	24	99	878		Val-Marguerite		24	97	007	412
Un-Matalik, Le		24	07	010		Val-Martin		24	65	005	462
Uniacke		24	89	050		Val-Mauricie		24	37	067	442
Upper Bedford		24	46	035		Val-Menaud		24	94	068	408
						Val-Morin	MÉ	24	78	005	
Upper Lachute		24	74	005	462	Val-Morin-Station		24	78	005	
Upper Melbourne		24	42	098		Val-Neigette		24	10	043	404
Upton	MÉ	24	48	038		Val-Ombreuse		24	79	005	
Uskabus Achimuwanut		24	99	060		Val-Paquin		24	82	015	505
Utatnun Kaiahtet Uhakatshuku		24	98	015		Val-Paradis		24	99	060	
						Val-Piché		24	89	040	
Utimiskinau Astach		24	99	902		Val-Quesnel		24	79	025	
Utshimauat Katipaitsheht Kautishiht		24	98	902		Val-Racine	PE	24	30	015	
Vachon		24	28	015		Val-Renard		24	03	005	
Vaillancourt		24	17	030		Val-Rose		24	22	025	421
Val-Alain	MÉ	24	33	070		Val-Royal		24	66	023	462
Val-Barrette		24	79	025		Val-Royal		24	78	005	
Val-Barrette		24	79	078		Val-Saint-Georges		24	89	008	480
Val-Bélar		24	23	027	421	Val-Saint-Gilles	MÉ	24	87	105	
Val-Boisé		24	67	010	462	Val-Saint-Michel		24	23	027	421
Val-Brillant	MÉ	24	07	080		Val-Saint-Pierre		24	72	015	462
Val-Clermont		24	87	110		Val-Saint-Tropez		24	62	020	
Val-d'Espoir		24	02	005		Val-Senneville		24	89	008	480
Val-d'Espoir-Ouest		24	02	005		Val-Shefford		24	47	047	
Val-d'Irène		24	07	040		Val-Tétreau		24	81	017	505
Val-d'Or	V	24	89	008	480	Val-Viger		24	79	065	
Val-d'Or (Aéroport)		24	89	008	480	Valcartier		24	22	020	421
Val-d'Or-Bourlamaque		24	89	008	480	Valcartier		24	22	025	421
Val-David	VL	24	78	010		Valcartier-Station		24	22	020	421
Val-des-Arbres		24	65	005	462	Valcartier-Village		24	22	025	421
Val-des-Bois	MÉ	24	80	140		Valcourt	V	24	42	055	
Val-des-Bois		24	80	145		Valcourt	CT	24	42	060	
Val-des-Bois		24	89	008	480	Valcourt-Station		24	42	060	
Val-des-Eboulis		24	71	133		Valdor		24	80	055	
Val-des-Érables		24	71	040	462	Vale Perkins		24	45	030	
Val-des-Lacs	MÉ	24	78	100		Valencay		24	80	078	
Val-des-Monts	MÉ	24	82	015	505	Valenciennes		24	32	013	
Val-des-Pins		24	71	083	462	Valin		24	21	035	421
Val-des-Sables		24	71	110		Valin		24	94	068	408
Val-des-Vents		24	89	008	480	Vallée		24	05	902	
Val-du-Lac		24	43	027	433	Vallée		24	26	015	
Val-du-Lac		24	82	015	505	Vallée d'Esdras		24	03	020	
Val-du-Repos		24	89	008	480	Vallée-Autrichienne		24	22	040	421
Val-Énard		24	83	090		Vallée-Bleue		24	46	075	
Val-Énard		24	83	090		Vallée-Bleue (Parc de Roulottes)		24	78	010	
Val-Gagnon		24	74	005	462	Vallée-Chaline		24	71	105	462
Val-Garnier		24	09	010		Vallée-des-Ours, La		24	80	070	
Val-Guertin		24	83	060		Vallée-des-Pins		24	61	045	
Val-Jalbert		24	91	020		Vallée-Jonction	MÉ	24	26	015	
Val-Joli	MÉ	24	42	095		Valleville		24	19	117	
Val-Laflamme		24	88	022		Valléville		24	19	117	
Val-Laforest		24	89	008	480						
Val-Laurin		24	65	005	462						

Tableau 7 Index des noms de localité, selon la province et le territoire, 2006 (suite)

Nom	Genre	PR	DR	SDR	RMR/ AR	Nom	Genre	PR	DR	SDR	RMR/ AR
Québec (suite)						Vieux-Limoilou		24	23	027	421
Valleyfield		24	70	052	465	Vieux-Piopolis		24	30	020	
Valleyfield, Salaberry de		24	70	052	465	Vieux-Poste		24	98	014	
Vallières, Partie		24	89	040		Vieux-Poste, Le		24	96	020	406
Vallon		24	34	007		Vieux-Québec		24	23	027	421
Valmont		24	37	235		Vieux-Québec--Basse-Ville		24	23	027	421
Valois		24	66	097	462	Vieux-Saint-Laurent		24	66	023	462
Van Bruyssel		24	90	012	446	Vieux-Saint-Louis, Le		24	06	013	
Vandry		24	90	012	446	View Point		24	43	027	433
Vanier		24	23	027	421	Viger		24	12	030	
Varennes	V	24	59	020	462	Vigie, La		24	02	028	
Vaseux		24	43	027	433	Vigneau		24	01	023	
Vassan		24	89	008	480	Villa Fortier		24	55	015	
Vauban		24	13	080		Villa-des-Érables		24	93	005	
Vaucluse		24	60	028	462	Villa-Mobile		24	75	005	462
Vaudreuil		24	71	083	462	Villa-Tremblay		24	34	058	
Vaudreuil-Dorion	V	24	71	083	462	Village Saint-Pierre		24	69	030	
Vaudreuil-Station		24	71	083	462	Village-à-Dancause		24	08	035	
Vaudreuil-sur-le-Lac	VL	24	71	090	462	Village-Beaudoin		24	07	075	
Vauquelin		24	02	005		Village-Bégin		24	94	250	
Vautrin		24	88	090		Village-Bélanger		24	65	005	462
Vauvert		24	92	022	411	Village-Bellevue		24	91	042	
Veillette		24	35	010		Village-Billette		24	70	052	465
Vendée		24	78	070		Village-Blier		24	13	095	
Vendôme		24	70	022	462	Village-Brisson		24	10	043	404
Venise		24	45	072	433	Village-de-Chutes		24	39	010	
Venise-en-Québec	MÉ	24	56	005		Village-de-la-Blague		24	12	015	405
Venosta		24	83	010		Village-de-la-Chute		24	93	020	
Verbois		24	14	035		Village-de-la-Commune		24	23	027	421
Verchères	MÉ	24	59	025	462	Village-de-Séraphin		24	77	022	
Verdun		24	66	023	462	Village-des-Anglais		24	20	020	421
Vermillon		24	90	012	446	Village-des-Aulnaies		24	17	065	
Vernet		24	80	115		Village-des-Belles-Amours		24	17	078	
Verreau, Partie		24	89	008	480	Village-des-Caron		24	51	020	
Versailles		24	56	097		Village-des-Chutes		24	39	010	
Verte-Vallée		24	71	110		Village-des-Collettes		24	51	045	
Vermont-sur-le-Lac		24	22	035	421	Village-des-Couture		24	25	213	421
Vertu		24	66	023	462	Village-des-Crête		24	37	067	442
Vetville		24	67	050	462	Village-des-Deschênes		24	04	037	
Vianney		24	32	013		Village-des-Geoffroy		24	62	015	
Vicars		24	69	005		Village-des-Hurons		24	23	802	421
Victoria		24	66	032	462	Village-des-Paquins		24	51	045	
Victoriaville	V	24	39	062	440	Village-des-Pères		24	92	022	411
Victoriaville (Aéroport)		24	39	062	440	Village-du-Cap		24	04	047	
Vide-Poche		24	51	020		Village-Gendreau		24	85	907	
Vieille-Maison-Jaune, La		24	16	048		Village-Jacob		24	37	215	
Vieilles-Écuries, Les		24	08	902		Village-Lafontaine		24	62	047	
Viel		24	62	914		Village-Langlois		24	88	902	
Vien		24	38	035		Village-Montmorency		24	23	027	421
Vienville		24	07	047		Village-Paradis		24	92	022	411
Vieux-Comptoir		24	99	060		Village-Pikogan		24	88	802	481
Vieux-Fort		24	85	030		Village-Richelieu		24	55	057	462
Vieux-Fort		24	98	010		Village-Saint-Nicolas, Le		24	34	007	

Tableau 7 Index des noms de localité, selon la province et le territoire, 2006 (suite)

Nom	Genre	PR	DR	SDR	RMR/ AR	Nom	Genre	PR	DR	SDR	RMR/ AR
Québec (suite)						Wabassee		24	79	015	
Village-Sainte-Catherine, Le		24	37	205		Wabassee, Dudley et Bouthillier, Partie		24	79	010	
Village-Sainte-Marie		24	37	220	442	Wabassee, Dudley et Bouthillier, partie N.E.		24	79	022	
Village-Sainte-Rose		24	65	005	462	Wacaniki Lake		24	99	060	
Village-sur-le-Lac		24	71	065	462	Waco		24	97	902	
Village-sur-le-Lac		24	71	083	462	Waite		24	86	042	485
Village-Villeneuve		24	92	022	411	Waite Mine		24	86	042	485
Ville LaSalle		24	66	023	462	Wakefield		24	82	035	505
Ville-de-Laval		24	65	005	462	Wakeham		24	03	005	
Ville-de-l'Île-Perrot		24	71	060	462	Wakeham Bay		24	99	130	
Ville-de-Saint-François		24	66	127	462	Walbank		24	04	902	
Ville-de-Tracy		24	53	052	454	Walker Lake		24	97	902	
Ville-Emard		24	66	023	462	Walkers Cutting		24	39	135	
Ville-Guay		24	25	213	421	Wallace Mill		24	07	080	
Ville-Jacques-Cartier		24	58	227	462	Waltham	MÉ	24	84	070	
Ville-Lambert		24	26	070	421	Waltham-Station		24	84	070	
Ville-LeMoyne		24	58	227	462	Wanklyn Point		24	66	127	462
Ville-Marie		24	25	213	421	Wapistanschipan		24	99	902	
Ville-Marie	V	24	85	025		Wapoose		24	90	012	446
Ville-Réal		24	11	050		War Time, Secteur		24	66	023	462
Ville-Saint-François		24	65	005	462	Warden	VL	24	47	030	
Ville-Saint-Georges		24	29	073	428	Wards Yard		24	66	023	462
Ville-Saint-Laurent		24	66	023	462	Ware		24	28	053	
Ville-Saint-Pierre		24	66	023	462	Warwick	V	24	39	077	440
Villebois		24	93	042	410	Waskaganish	VC	24	99	035	
Villebois		24	99	060		Waskaganish	TC	24	99	806	
Villebon		24	88	902		Waskeka Dépôt		24	83	902	
Villemay		24	25	213	421	Waswanipi	VC	24	99	010	
Villemontel		24	88	075	481	Waswanipi	TC	24	99	802	
Villeneuve		24	23	027	421	Waterloo	V	24	47	025	
Villeray		24	66	023	462	Waterville	V	24	44	080	433
Villeroy	MÉ	24	32	085		Watford		24	28	030	
Villers		24	38	010	442	Watopeka		24	42	095	
Villette		24	44	015		Watson		24	76	043	
Villiers		24	51	065		Wawaw Pimi Emichinanuch		24	99	060	
Villieu		24	25	213	421	Way Mills		24	44	045	
Vilroc		24	86	042	485	Ways Mills		24	44	045	
Vimont		24	65	005	462	Weatland		24	49	058	447
Vimy		24	94	068	408	Wedding River		24	99	060	
Vimy Ridge Mine		24	31	045		Weedon	MÉ	24	41	098	
Vimy-Ridge		24	31	045		Weedon Centre		24	41	098	
Vincelot		24	18	045		Weir		24	78	055	
Vincennes		24	37	225		Weirstead		24	84	005	
Vingt-Quatre, Le		24	07	910		Weisbord Acres		24	75	045	
Vinoit		24	79	105		Wekwâgam		24	89	910	
Vinoy		24	80	103		Wemindji	VC	24	99	050	
Vinton		24	84	040		Wemindji	TC	24	99	812	
Visitation		24	21	035	421	Wemitogôjî Omîgiwâm		24	99	060	
Voligny		24	61	027		Wemotaci	IRI	24	90	802	446
Vondenvelden		24	02	902		Wendake	IRI	24	23	802	421
Waban Aki		24	45	060		Wenerville		24	78	032	
Waban-Aki		24	45	060		Wentworth	CT	24	76	035	
Wabash		24	84	082		Wentworth-Nord	MÉ	24	77	060	

Tableau 7 Index des noms de localité, selon la province et le territoire, 2006 (suite)

Nom	Genre	PR	DR	SDR	RMR/ AR	Nom	Genre	PR	DR	SDR	RMR/ AR
Québec (fin)						Wilson		24	31	140	
West Brome		24	46	075		Wilson Fall		24	94	068	408
West Broughton		24	31	135		Wilson's Corner		24	82	020	505
West Ditton		24	41	027		Wilson's Corners		24	82	030	505
West Ely		24	42	060		Wilson's Mills		24	31	140	
West Junction		24	25	213	421	Wilsonvale		24	71	040	462
West Keith		24	41	070		Wimin		24	99	904	
West Park		24	66	142	462	Wimin Nipi Sipis		24	99	902	
West Shefford Station		24	47	035		Windigo		24	90	012	446
West Sutton		24	46	058		Windmill Point		24	71	065	462
West-Jonction		24	25	213	421	Windsor	V	24	42	088	
Westbury	CT	24	41	065		Windsor Mills		24	42	088	
Westbury Bassin		24	41	065		Windsor Mills Airfield		24	42	020	
Westminster		24	66	142	462	Windsor North		24	40	032	
Westmount	V	24	66	032	462	Winneway		24	85	070	
Westover		24	46	058		Winneway	S-É	24	85	804	
Westwood		24	66	087	462	Winslow-Nord		24	30	100	
Wexford		24	62	053		Winters Corners		24	69	037	
Weygand		24	02	005		Woburn		24	30	005	
Weymont		24	90	802	446	Wolf Bay		24	98	015	
Weymontachi		24	90	802	446	Wolf Lake		24	82	035	505
Weymontachingue		24	89	008	480	Wolfe		24	78	095	
Weymontachingue 23		24	90	802	446	Wolfe Bay		24	97	007	412
Whale Head		24	97	007	412	Wolfe Lake		24	82	035	505
Whale Head East		24	97	007	412	Wolfe Ridge		24	56	010	
Whapmagoostui	VC	24	99	070		Wolfestown		24	31	035	
Whapmagoostui	TC	24	99	816		Wôlinak	IRI	24	38	802	442
Whapmagoostui		24	99	904		Woodland Bay		24	45	043	
Wharf Road		24	84	005		Woodlands		24	67	055	462
Wheatland		24	49	058	447	Woodside		24	32	013	
Whissel Town		24	76	043		Wotton		24	40	017	
White Deer		24	80	145		Wotton	MÉ	24	40	017	
White Head Percé		24	02	005		Wottonville		24	40	017	
White-Head-Percé		24	02	005		Wright		24	83	032	
Whitehouse		24	03	904		Wrightville		24	81	017	505
Whites		24	69	060		Wychwood		24	81	017	505
Whitton		24	30	045		Wykes		24	90	012	446
Whitworth		24	12	025		Wyman		24	84	005	
Whitworth	IRI	24	12	802		Yachisakus Amitapanuch		24	99	904	
Wickham	MÉ	24	49	040		Yamachiche	MÉ	24	51	020	
Wickham-Ouest		24	49	040		Yamaska	MÉ	24	53	072	
Wigwam Beach		24	67	802	462	Yamaska-Est		24	53	072	
Wikopi		24	79	910		Yamaska-Ouest		24	53	072	
Wildwood		24	71	083	462	Yarm		24	84	015	
Willard Mills		24	41	065		York		24	03	005	
William		24	79	030		York Centre		24	03	005	
William		24	80	027		Youville		24	66	023	462
William Poker's Mesh		24	98	012		Ypres		24	88	902	
Willow Brook		24	42	095							

Tableau 7 Index des noms de localité, selon la province et le territoire, 2006 (suite)

Nom	Genre	PR	DR	SDR	RMR/ AR	Nom	Genre	PR	DR	SDR	RMR/ AR
Ontario						Agincourt North		35	20	005	535
Aberarder		35	38	035		Agonzon		35	58	090	
Aberdeen		35	02	010		Ahmic Harbour		35	49	043	
Aberdeen		35	42	004		Ahmic Lake		35	49	043	
Aberdeen Additional, Macdonald and Meredith		35	57	051	590	Aikensville		35	23	001	
Aberdeen Township		35	57	095		Ailsa Craig		35	39	041	
Aberfeldy		35	38	007		Aino Beach		35	16	010	530
Aberfoyle		35	23	001		Ainslie Wood		35	25	005	537
Abingdon		35	26	021		Ainslie Wood East		35	25	005	537
Abinger, Ashby and Denbigh		35	11	035		Ainslie Wood North		35	25	005	537
Abitibi		35	56	092		Ainslie Wood West		35	25	005	537
Abitibi Canyon		35	56	092		Airlie		35	43	003	
Abitibi 70	IRI	35	56	033		Airy		35	48	001	
Abiwin		35	59	090		Ajax	T	35	18	005	535
Abrey Township		35	58	090		Akron		35	57	095	
Acanthus		35	48	091		Akwesasne (Part) 59	IRI	35	01	007	
Achigan		35	57	095		Alba		35	47	056	
Achill		35	43	003		Alban		35	52	001	
Achray		35	48	091		Albany		35	56	092	
Actinolite		35	12	030		Albany Forks		35	57	095	
Acton		35	24	015	535	Albemarle		35	41	055	
Acton Island		35	44	053		Albert		35	12	001	
Actons Corners		35	07	065		Albert's Trailer Court		35	56	027	586
Adams Apple		35	58	090		Alberton	TP	35	59	011	
Adams Township		35	56	027	586	Albion		35	21	024	535
Adamsdale		35	53	005	580	Albion Falls		35	25	005	537
Adamsville		35	41	055		Albion Township		35	21	024	535
Adanac		35	48	069		Albion Trailer Court		35	06	008	505
Adanac		35	49	036		Albuna		35	37	013	557
Adastral Park		35	40	005		Albury		35	13	020	
Addington		35	11	035		Alcona		35	43	017	568
Addington Highlands	TP	35	11	035		Alcona		35	60	034	
Addison		35	07	014	512	Alcona Beach		35	43	017	568
Adelaide		35	39	047	555	Aldbrough		35	34	042	
Adelaide Metcalfe	TP	35	39	047	555	Alden		35	57	095	
Adelard		35	47	098		Alder		35	19	054	535
Adjala		35	43	003		Alderdale		35	48	031	
Adjala-Tosorontio	TP	35	43	003		Aldershot		35	24	002	537
Admaston		35	47	043		Alderslea		35	43	017	568
Admaston/Bromley	TP	35	47	043		Alderville		35	14	024	
Adolphustown		35	11	015		Alderville First Nation	IRI	35	14	027	
Adrian		35	34	020	555	Alderwood		35	20	005	535
Advance		35	51	024		Aldina Township		35	58	090	
Aerobus Lake		35	60	090		Aldred's Beach		35	18	020	
Afton Township		35	52	093		Alert		35	56	014	
Agate		35	57	095		Alexandra		35	56	052	
Agawa		35	57	095		Alexandra Township		35	56	092	
Agawa Bay		35	57	095		Alexandre Drive		35	15	015	529
Agency 1	IRI	35	59	062		Alexandria		35	01	050	
Agerton		35	24	009	535	Alexandria Trailer Park		35	01	050	
Agincourt		35	20	005	535	Alexo		35	56	031	
						Alfred		35	02	023	
						Alfred and Plantagenet	TP	35	02	023	
						Alfred Station		35	02	023	
						Algo		35	53	005	580

Tableau 7 Index des noms de localité, selon la province et le territoire, 2006 (suite)

Nom	Genre	PR	DR	SDR	RMR/ AR	Nom	Genre	PR	DR	SDR	RMR/ AR
Ontario (suite)						Amabel		35	41	055	
						Amaranth	TP	35	22	008	
Algoma		35	57	040		Amaranth Station		35	22	008	
Algoma Mills		35	57	040							
Algoma, Unorganized, North Part	NO	35	57	095		Ambassador Beach		35	37	016	
Algoma, Unorganized, South East Part	NO	35	57	094		Amber		35	19	036	535
Algoma, Unorganized, South Part		35	57	035		Amberley		35	40	063	
						Ambleside		35	41	004	
Algona, North		35	47	070		Ambuoy		35	18	020	
Algona, South		35	47	035							
Algonquin		35	07	006	512	Ameliasburg		35	13	020	
Algonquin Highlands	TP	35	46	018		Ameliasburgh		35	13	020	
Algonquin Park		35	48	091		Ames Survey		35	41	055	
						Ames Township		35	58	090	
Alice		35	47	075	515	Amesdale		35	60	090	
Alice and Fraser		35	47	075	515						
Allan		35	12	036		Ameson		35	56	092	
Allan Mills		35	14	045		Amethyst Harbour		35	58	028	595
Allan Park		35	42	004		Amethyst Heights		35	58	028	595
						Amherst Island		35	11	005	521
Allan Water		35	58	090		Amherst Pointe		35	37	028	559
Allanburg		35	26	037	539						
Allans Corners		35	47	070		Amherst View		35	11	005	521
Allanwater		35	58	090		Amherstburg	T	35	37	028	559
Allanwater Bridge		35	58	090		Amherstview		35	11	005	521
						Amiens		35	39	047	555
Allen Township		35	52	093		Amigari Downs		35	26	003	539
Allen's Corners		35	26	021							
Allenford		35	41	055		Amigo Beach		35	43	015	
Allensville		35	44	042		Amigori Downs		35	26	003	539
Allenwood		35	43	009	568	Amulree		35	31	030	
						Amwri		35	58	090	
Allenwood Beach		35	43	068		Amyot		35	57	095	
Alliance		35	39	005							
Allimil		35	43	007	535	Ancaster		35	25	005	537
Allison		35	25	005	537	Ancaster Heights		35	25	005	537
Allisonville		35	13	020		Ancliff		35	58	028	595
						Ancona Point		35	16	010	530
Alliston		35	43	007	535	Anderdon		35	37	028	559
Alloa		35	21	024	535						
Allsaw		35	46	015		Anderson		35	11	015	
Alma		35	23	033		Anderson		35	31	013	
Alma Station		35	23	025	531	Anderson Beach		35	16	010	530
						Anderson Lake		35	52	026	
Almira		35	19	036	535	Anderson Lake Station		35	52	026	
Almonte		35	09	030							
Alnwick		35	14	024		Anderson Township		35	57	095	
Alnwick/Haldimand	TP	35	14	024		Andimar Estates		35	16	010	530
Alpine Village		35	15	044		Andrewsville		35	09	001	
						Andy Lake		35	60	008	
Alpine Village		35	30	013	541	Andy's Corners		35	28	052	547
Alport		35	44	018							
Alsace		35	49	071		Angler		35	58	059	
Alsfeldt		35	42	004		Anglesea, Effingham and Kaladar		35	11	035	
Alsops Beach		35	18	039		Angling Lake		35	60	088	
						Angling Lake 1		35	60	074	
Alta Vista		35	06	008	505	Angus		35	43	021	
Althorpe		35	09	015							
Alton		35	21	024	535	Anishinabi Lake		35	60	090	
Altona		35	18	001	535	Anjigami		35	57	095	
Alva		35	57	095		Annable Settlement		35	01	030	
						Annan		35	42	047	
Alvanley		35	41	043		Annette's Trailer Park		35	53	005	580
Alvinston		35	38	015							

Tableau 7 Index des noms de localité, selon la province et le territoire, 2006 (suite)

Nom	Genre	PR	DR	SDR	RMR/ AR	Nom	Genre	PR	DR	SDR	RMR/ AR
Ontario (suite)						Arlington Woods		35	06	008	505
Annex		35	58	090		Armada		35	20	005	535
Anoma Lea		35	07	042		Armbrro Heights		35	21	010	535
Ansley Subdivision		35	43	064		Armitage		35	19	048	535
Ansnoeveldt		35	19	049	535	Armour	TP	35	49	019	
Anson		35	12	020		Armour Heights		35	20	005	535
Anson, Hindon and Minden		35	46	015		Armow		35	41	024	
Ansonia		35	57	035		Arms		35	58	090	
Ansonville		35	56	031		Armstrong	TP	35	54	036	
Anstice		35	52	093		Armstrong		35	58	090	
Anstigo		35	52	093		Armstrong Airport		35	58	090	
Anstruther and Burleigh		35	15	037		Armstrong Mills		35	23	009	550
Anstruther Lake		35	15	037		Armstrong Station		35	58	090	
Anten Mills		35	43	009	568	Armstrongs Corners		35	09	010	
Anthony		35	56	014		Arner		35	37	013	557
Antioch		35	44	027		Arnold Township		35	54	091	
Antrim		35	06	008	505	Arnott		35	42	037	
Appelo		35	52	093		Arnprior	T	35	47	002	
Appin		35	39	005		Arnstein		35	49	096	
Apple Hill		35	01	050		Aroland		35	58	090	
Appleby		35	24	002	537	Aroland 83	IRI	35	58	076	
Appleby Corner		35	52	013		Arpin		35	56	092	
Appleby, Casimir and Jennings		35	52	004		Arran		35	41	043	
Appledore		35	36	020	556	Arran-Elderslie	MU	35	41	043	
Appleton		35	09	030		Arranvale		35	41	043	
Applewood Acres		35	21	005	535	Artemesia		35	42	015	
Applewood Heights		35	21	005	535	Arthur		35	23	050	
Applewood Hills		35	21	005	535	Arthur's Corners		35	32	002	
Apsley		35	15	037		Arva		35	39	033	555
Apto		35	43	009	568	Ascalon		35	48	091	
Arbeatha Park		35	06	008	505	Ash		35	24	009	535
Arbor Vitae		35	59	090		Ashburham		35	15	014	529
Archer		35	01	020		Ashburn		35	18	009	532
Archibald Township		35	57	095		Ashburnham		35	15	014	529
Ardbeg		35	49	039		Ashburton		35	48	055	
Arden		35	10	035		Ashby Lake		35	11	035	
Ardendale		35	10	035		Ashby Mill		35	15	030	
Ardmore Beach		35	43	068		Ashby, Denbigh and Abinger		35	11	035	
Ardoch		35	10	045		Ashdad		35	47	008	
Ardtree		35	43	015		Ashdale		35	06	008	505
Argolis		35	57	095		Ashdod		35	47	008	
Argon		35	58	090		Ashfield		35	40	063	
Argonaut		35	54	066		Ashfield-Colborne-Wawanosh	TP	35	40	063	
Argyle		35	16	010	530	Ashgrove		35	24	015	535
Argyle Township		35	54	094		Ashmore Township		35	58	090	
Ariss		35	23	009	550	Ashton		35	06	008	505
Arkell		35	23	001		Ashton Station		35	09	024	
Arklan		35	09	039		Ashworth		35	44	042	
Arkona		35	38	040		Asinka		35	52	093	
Arkwood		35	36	020	556	Askin Township		35	48	094	
Arkwright		35	41	043		Aspdin		35	44	042	
Arlington		35	43	003		Asphodel		35	15	003	
Arlington Place		35	06	008	505	Asphodel Heights		35	15	003	

Tableau 7 Index des noms de localité, selon la province et le territoire, 2006 (suite)

Nom	Genre	PR	DR	SDR	RMR/ AR	Nom	Genre	PR	DR	SDR	RMR/ AR
Ontario (suite)						Avonton		35	31	013	
Asphodel-Norwood	TP	35	15	003		Awenge Township		35	57	061	590
Asselstine		35	11	005	521	Aweres Estates		35	57	095	
Assiginack	TP	35	51	011		Aweres Township		35	57	095	
Assumption		35	15	005	529	Awrey Township		35	52	093	
Astorville		35	48	034	575	Axe Lake		35	49	012	
Atha Road		35	18	001	535	Aylen		35	47	098	
Athens	TP	35	07	042		Aylen Lake		35	48	001	
Atherley		35	43	019	569	Aylen Lake Station		35	48	001	
Atherton		35	28	052	547	Aylesworth		35	10	010	521
Athlone		35	43	003		Aylmer	T	35	34	011	
Athol		35	01	050		Aylmer Township		35	52	093	
Athol		35	13	020		Aylmer West		35	34	011	
Atikokan	TP	35	59	001		Aylsworth		35	59	019	
Atikokan Airport		35	59	001		Ayr		35	30	004	541
Atikup		35	60	090		Ayton		35	42	004	
Atironto		35	09	001		Ayton Siding		35	42	004	
Atkinson		35	10	010	521	Azen		35	48	055	
Attawapiskat		35	60	090		Azilda		35	53	005	580
Attawapiskat 91A	IRI	35	60	051		Babenoach		35	23	001	
Attercliffe		35	26	021		Baby Point		35	20	005	535
Attercliffe Station		35	28	018		Babys Point		35	38	003	562
Atwood		35	31	040		Baddow		35	16	010	530
Atwood		35	59	040		Baden		35	30	020	
Aubrey		35	52	093		Baden Township		35	54	094	
Aubrey		35	60	090		Badenoch		35	23	001	
Aubrey, East Half		35	60	090		Badgerow Township		35	48	094	
Aubrey, West Half		35	60	021		Badger's Corners		35	49	031	
Auburn		35	40	063		Badjeros		35	42	015	
Auburn Mills		35	15	014	529	Baelstadt		35	47	076	516
Auden		35	58	090		Bagnall		35	36	020	556
Auden Park		35	10	010	521	Bagot and Blythfield		35	47	008	
Audley		35	18	005	535	Bagot Long Lake		35	47	008	
Aughrim		35	38	007		Baie du Doré		35	41	024	
Augsburg		35	47	035		Bailey Corners		35	53	005	580
Augusta	TP	35	07	006	512	Bailey's Beach		35	37	028	559
Auld		35	37	028	559	Baillieboro		35	15	005	529
Aulneau Peninsula		35	59	047		Bainsville		35	01	005	
Ault Island		35	01	011	501	Baird		35	58	004	595
Aultsville		35	01	011	501	Baird Township		35	60	042	
Aunor		35	56	027	586	Bairds		35	34	024	555
Aurora	T	35	19	046	535	Bala		35	44	053	
Austen's Trailer Park		35	28	018		Bala Park		35	44	053	
Austin		35	53	005	580	Bala Park Island		35	44	053	
Avalon Park		35	28	052	547	Bala Road		35	44	053	
Avening		35	43	005		Balaclava		35	42	047	
Avery Point		35	16	010	530	Balaclava		35	47	035	
Avon		35	34	010		Balderson		35	09	015	
Avon (Pt)		35	34	010		Baldoon		35	36	020	556
Avonbank		35	31	013		Baldwin		35	19	070	535
Avondale		35	01	005		Baldwin	TP	35	52	028	
Avonmore		35	01	042		Baldwin Airport		35	19	070	535
Avonry		35	38	003	562	Baldwins Bridge		35	01	030	

Tableau 7 Index des noms de localité, selon la province et le territoire, 2006 (suite)

Nom	Genre	PR	DR	SDR	RMR/ AR	Nom	Genre	PR	DR	SDR	RMR/ AR
Ontario (suite)						Barclay		35	43	017	568
Balfour		35	13	020		Barclay		35	60	027	
Balfour Beach		35	19	070	535	Barcovan Beach		35	12	015	522
Balfour Township (Pt)		35	53	005	580	Bardolph		35	11	015	
Balkam		35	56	092		Bardsville		35	44	053	
Ball Point		35	16	010	530	Barehead		35	58	066	
Ballantrae		35	19	044	535	Barhead		35	42	004	
Ballentyne Crossing		35	10	010	521	Barillia Park		35	43	023	
Ballinafad		35	23	017		Bark Lake		35	47	030	
Ballycanoe		35	07	017		Barkway		35	44	002	
Ballycroy		35	43	003		Barlochan		35	44	053	
Ballydown Beach		35	43	017	568	Barnesdale		35	26	053	539
Ballyduff		35	16	010	530	Barnhart		35	59	019	
Ballymote		35	39	033	555	Barnstown		35	25	005	537
Balm Beach		35	43	068		Barr Haven		35	06	008	505
Balmer Lake		35	60	042		Barr Township		35	54	094	
Balmertown		35	60	042		Barrett		35	11	030	
Balmertown and Cochenour		35	60	042		Barrett Chute		35	47	008	
Balmoral		35	28	018		Barretville		35	37	016	
Balmoral Park		35	10	010	521	Barrhaven		35	06	008	505
Balmy Beach		35	42	053	566	Barrhead		35	42	004	
Balsam		35	18	001	535	Barrie		35	10	045	
Balsam Creek		35	48	094		Barrie	CY	35	43	042	568
Balsam Grove		35	10	010	521	Barrie Airport		35	43	009	568
Balsam Hill		35	47	043		Barrie Hill		35	23	025	531
Balsam Lake		35	16	010	530	Barrie Island	TP	35	51	031	
Baltics		35	01	050		Barriefield		35	10	010	521
Baltics Corners		35	01	050		Barrillia Park		35	43	023	
Baltimore		35	14	019		Barrow Bay		35	41	069	
Balvenie		35	47	008		Barry Heights		35	12	015	522
Bamberg		35	30	027		Barry's Bay		35	47	030	
Bamford		35	14	014		Barrydowne		35	53	005	580
Banbury		35	49	012		Barrymere		35	12	076	
Bancroft	T	35	12	061		Barryvale		35	47	008	
Bancroft Airport		35	12	058		Bartonville		35	25	005	537
Banda		35	22	016		Barwick		35	59	024	
Bangor Lodge		35	44	018		Barwick River		35	59	024	
Bangor, Wicklow and McClure		35	12	076		Basin Depot		35	48	091	
Bankfield		35	58	075		Basin Mines		35	52	093	
Banks		35	42	045		Basingstoke		35	26	021	
Banks Court		35	16	010	530	Baskin's Beach		35	06	008	505
Banner		35	32	027		Bass Creek		35	51	011	
Banning		35	59	090		Bass Lake		35	44	053	
Bannockburn		35	12	036		Bass Lake		35	47	090	
Bannockburn Township		35	54	094		Bass Lake Park		35	43	023	
Banview Estates		35	12	076		Bass Lake Woodlands		35	43	015	
Baptiste		35	12	076		Bastard and South Burgess		35	07	040	
Bar Point		35	37	028	559	Bastedo Township		35	48	094	
Bar River		35	57	011	590	Batawa		35	12	015	522
Barb		35	02	001		Batchawana		35	57	095	
Barber Township		35	54	094		Batchawana Bay		35	57	095	
Barber's Beach		35	23	001		Batchewana		35	57	095	
Barbers Bay		35	56	027	586	Bateman Township (Pt)		35	60	042	

Tableau 7 Index des noms de localité, selon la province et le territoire, 2006 (suite)

Nom	Genre	PR	DR	SDR	RMR/ AR	Nom	Genre	PR	DR	SDR	RMR/ AR
Ontario (suite)						Beaconsfield		35	32	002	
Bath		35	11	005	521	Beaconwood		35	06	008	505
Bathurst		35	09	015		Beales Mills		35	07	042	
Bathurst Burgess Sherbrooke		35	09	015		Bealton		35	28	052	547
Batteaux		35	43	005		Beamsville		35	26	057	539
Battersea		35	10	020	521	Bear Cave		35	44	053	
Batterwood		35	14	020	528	Bear Island		35	48	072	
Battle Island		35	58	090		Bear Island 1	IRI	35	48	072	
Bawk		35	58	090		Bear Lake		35	49	012	
Baxter		35	43	021		Bear Line		35	36	020	556
Baxter Township		35	44	065		Bear Pass		35	59	090	
Baxters Corners		35	06	008	505	Bear Point		35	43	017	568
Bay Beach		35	26	003	539	Bear Valley		35	49	096	
Bay Beach Park		35	26	003	539	Bearbrook		35	06	008	505
Bay Berry Estates		35	43	071	571	Beardmore		35	58	075	
Bay Centre		35	11	015		Bearskin Lake	IRI	35	60	095	
Bay Estates		35	51	017		Beasley		35	25	005	537
Bay Meadows		35	14	045		Beatrice		35	44	042	
Bay Ridges		35	18	001	535	Beatty		35	10	045	
Bay View		35	11	005	521	Beatty Township		35	56	014	
Bayfield		35	40	010		Beaucage		35	48	073	
Bayfield Harbour		35	49	005		Beauchamp Township		35	54	094	
Bayfield Inlet		35	49	005		Beaumaris		35	44	053	
Bayham	MU	35	34	005		Beaumont Heights		35	20	005	535
Bayley Township		35	54	094		Beaumont Trailer Park		35	57	095	
Bayridge		35	10	010	521	Beaver		35	57	095	
Bayshore		35	06	008	505	Beaver Dams		35	26	037	539
Bayshore Estates		35	43	042	568	Beaver Lake		35	15	044	
Bayshore Village		35	43	019	569	Beaver Lake		35	54	058	
Bayside		35	12	015	522	Beaver Meadow		35	38	003	562
Baysville		35	44	027		Beaver Park Trailer Camp		35	16	010	530
Bayswater		35	51	036		Beaver Valley		35	42	015	
Bayview		35	11	005	521	Beaverdale		35	42	015	
Bayview		35	24	002	537	Beaverdams		35	26	037	539
Bayview		35	40	010		Beaverhouse		35	54	091	
Bayview		35	42	047		Beavers Corner		35	29	020	543
Bayview		35	57	061	590	Beaverstone Bay		35	51	091	
Bayview Beach		35	43	017	568	Beaverton		35	18	039	
Bayview Estates		35	01	005		Beaverton East		35	18	039	
Bayview Estates		35	16	010	530	Becher		35	38	003	562
Bayview Park		35	16	010	530	Beck		35	58	028	595
Bayview Park		35	44	065		Becker		35	57	095	
Bayview Point		35	42	053	566	Beckett's Landing		35	07	065	
Bayview Village		35	20	005	535	Becketts Bridge		35	26	014	539
Baywood Park		35	43	023		Becketts Creek		35	06	008	505
Beach Club Resort		35	38	040		Becketts Landing		35	06	008	505
Beach O'Pines		35	38	040		Beckstead		35	01	020	
Beachburg		35	47	056		Beckwith	TP	35	09	024	
Beaches		35	20	005	535	Bedell		35	07	065	
Beachville		35	32	012		Bedford		35	10	020	521
Beacon Heights		35	06	008	505	Bedford Mills		35	10	020	521
Beacon Hill North		35	06	008	505	Bedford Park		35	20	005	535
Beacon Hill South		35	06	008	505	Bedworth		35	60	090	

Tableau 7 Index des noms de localité, selon la province et le territoire, 2006 (suite)

Nom	Genre	PR	DR	SDR	RMR/ AR	Nom	Genre	PR	DR	SDR	RMR/ AR
Ontario (suite)						Bells Corners Station		35	06	008	505
Beech Beach		35	57	001		Bells Crossing		35	07	014	512
Beech Corners		35	10	045		Bells Junction		35	06	008	505
Beechmount		35	12	076		Bells Trailer Park		35	43	064	
Beechwood		35	30	016	541	Bellwood		35	48	001	
Beechwood		35	36	020	556	Belmar		35	12	046	
Beechwood		35	39	041		Belmeade		35	06	008	505
Beechwood		35	40	040		Belmeade (Pt)		35	01	030	
Beehive Park Estates		35	16	010	530	Belmont		35	34	020	555
Beeton		35	43	007	535	Belmont and Methuen		35	15	030	
Beeton Creek Estates		35	43	007	535	Belmore		35	41	004	
Behnke Wood		35	47	076	516	Belton		35	39	027	555
Beimans Corners		35	42	004		Belwood		35	23	025	531
Bekanon		35	49	096		Benallen		35	42	053	566
Bel Air Beach		35	43	068		Bendale		35	20	005	535
Bel Air Heights		35	06	008	505	Bender Trailer Park		35	42	004	
Bel Air Park		35	06	008	505	Bending Lake		35	60	090	
Belanger		35	53	005	580	Benmiller		35	40	063	
Belangers Corner		35	47	008		Bennies Corners		35	09	030	
Belcreeft Beach		35	37	016		Bennington		35	32	027	
Belfast		35	40	063		Bennington Heights		35	20	005	535
Belford		35	18	001	535	Benny		35	52	093	
Belfountain		35	21	024	535	Benoit		35	02	025	
Belgrave		35	40	055		Benoit (Pt)		35	56	014	
Belhaven		35	19	070	535	Bensfort		35	15	005	529
Bell		35	07	014	512	Bensfort Bridge		35	15	005	529
Bell Crossing		35	07	014	512	Bensfort Corners		35	15	005	529
Bell Ewart		35	43	017	568	Bent River		35	44	053	
Bell Grove		35	53	005	580	Bentinck		35	42	004	
Bell Rapids		35	12	076		Bentpath		35	38	007	
Bell Subdivision		35	07	006	512	Berford Lake		35	41	055	
Bella Lake		35	44	027		Bergland		35	59	047	
Bellamy		35	07	014	512	Beriedale		35	49	019	
Bellamys		35	07	014	512	Berive		35	41	024	
Bellamys Mill		35	07	014	512	Berkeley		35	42	037	
Bellamys Mills		35	07	014	512	Berkshire Village		35	39	036	555
Bellands		35	06	008	505	Berlets Corner		35	30	020	
Belle Air		35	43	017	568	Berlett's Corners		35	30	020	
Belle Air Beach		35	43	017	568	Berriedale		35	49	019	
Belle River		35	37	064	559	Berrisfield		35	25	005	537
Belle Vallée		35	54	029		Berry Lake		35	60	008	
Belle-eau-Claire Beach		35	43	068		Berrys		35	06	008	505
Belleek		35	56	014		Berryton		35	07	021	
Bellevue Beach		35	26	014	539	Bertie Bay		35	26	003	539
Belleville	CY	35	12	005	522	Bertie Township		35	26	003	539
Belleville Airport		35	12	005	522	Bertram		35	56	092	
Bellevue		35	57	095		Bertram Township		35	48	094	
Bellevue Trailer Park		35	06	008	505	Bertrand		35	58	090	
Bellheck		35	11	030		Bervie		35	41	024	
Bellingham		35	57	095		Berwick		35	01	042	
Bellrock		35	10	020	521	Berylvale		35	56	042	
Bells Corners		35	06	008	505	Bessemer		35	12	065	
Bells Corners		35	09	015		Bessemer Junction		35	12	061	

Tableau 7 Index des noms de localité, selon la province et le territoire, 2006 (suite)

Nom	Genre	PR	DR	SDR	RMR/ AR	Nom	Genre	PR	DR	SDR	RMR/ AR
Ontario (suite)						Big Trout Lake		35	60	090	
Best		35	16	010	530	Bigelow		35	54	094	
Best Township (Pt)		35	48	069		Bigwin		35	44	027	
Bethany		35	11	015		Bigwin Island		35	44	027	
Bethany		35	16	010	530	Bigwood		35	52	001	
Bethel		35	07	014	512	Bill's Corners		35	28	052	547
						Billings		35	06	008	505
Bethel		35	13	020		Billings	TP	35	51	021	
Bethel		35	16	010	530	Billings Bridge		35	06	008	505
Bethel		35	26	011	539	Binbrook		35	25	005	537
Bethesda		35	13	020		Binbrook Township		35	25	005	537
Bethesda		35	19	044	535	Bingham Chute		35	49	060	
						Bingle		35	56	092	
Bethesda		35	43	017	568						
Bethnal		35	52	093		Binkham		35	23	017	
Bethune Bush		35	01	030		Biota		35	58	090	
Bethune Township		35	49	018		Birch		35	57	095	
Beveridge Locks		35	09	010		Birch Cliff		35	20	005	535
						Birch Haven		35	48	044	575
Beverly Acres		35	19	038	535						
Beverly Glen		35	38	035		Birch Island		35	51	040	
Beverly Haven Trailer Park		35	07	040		Birch Lake		35	60	090	
Beverly Hill Estates		35	25	005	537	Birch Point		35	09	030	
Beverly Hills		35	19	070	535	Birch Point		35	16	010	530
						Birchmount Park		35	20	005	535
Beverly Isles		35	19	070	535						
Beverly Township		35	25	005	537	Birchwood		35	21	005	535
Bewdley		35	14	019		Birchwood Circle		35	57	038	
Bexley		35	16	010	530	Bird Lane		35	38	035	
Bickford		35	38	003	562	Birdell		35	42	005	
						Birds Creek		35	12	076	
Bicknell Township		35	56	092							
Bicroft		35	46	005		Birdsalls		35	15	003	
Bicroft Heights		35	46	005		Birge Mills		35	23	009	550
Biddulph		35	39	060		Birkendale		35	44	027	
Bidwell		35	51	011		Birnam		35	38	043	
						Birnhaven		35	20	005	535
Bieman's Corners		35	41	004							
Biemansville		35	42	004		Birr		35	39	033	555
Big Bald Lake		35	15	044		Biscotasing		35	52	093	
Big Bay		35	42	053	566	Bishop Corners		35	11	035	
Big Bay Point		35	19	070	535	Bishop Corners (Pt)		35	10	045	
						Bishops Mills		35	07	065	
Big Beaver House		35	60	090							
Big Beaverhouse		35	60	090		Bishopsgate		35	29	005	543
Big Black Island		35	59	047		Bismarck		35	26	021	
Big Cedar		35	15	037		Biss Subdivision		35	15	015	529
Big Cedar Estates		35	43	023		Bissetown		35	07	006	512
						Bissett		35	47	098	
Big Cedar Lake		35	15	037							
Big Cedar Point		35	43	017	568	Bissett Creek		35	47	098	
Big Chute		35	44	065		Black Bank		35	22	016	
Big Fork		35	59	016		Black Bay		35	47	076	516
Big Grassy River 35G	IRI	35	59	051		Black Bridge		35	44	018	
						Black Corners		35	22	008	
Big Hill		35	07	021							
Big Island		35	13	020		Black Creek		35	13	020	
Big Island Mainland 93	IRI	35	59	052		Black Creek		35	26	003	539
Big Lake		35	51	006		Black Creek Trailer Park		35	26	003	539
Big Narrows		35	60	090		Black Creek Village		35	20	005	535
						Black Donald		35	47	008	
Big Point		35	36	020	556						
Big Sandy Lake		35	60	090							

Tableau 7 Index des noms de localité, selon la province et le territoire, 2006 (suite)

Nom	Genre	PR	DR	SDR	RMR/ AR	Nom	Genre	PR	DR	SDR	RMR/ AR
Ontario (suite)						Blenheim Junction		35	36	020	556
Black Donald Mines		35	47	008		Blessington		35	12	001	
Black Hawk		35	59	024		Blezard		35	15	005	529
Black Horse		35	43	003		Blezard Township		35	53	005	580
Black Horse Corner		35	26	037	539	Blezard Valley		35	53	005	580
Black Lake		35	43	015		Blind River	T	35	57	038	
Black Rapids		35	07	021		Blindford Lake		35	60	008	
Black River		35	01	011	501	Blink Bonnie		35	32	045	
Black River Bridge		35	13	020		Bloomfield		35	13	020	
Black River-Matheson	TP	35	56	014		Bloomfield Estates		35	06	008	505
Black River-Matheson		35	56	092		Bloomington		35	30	035	541
Black Road		35	49	003		Bloomington		35	01	042	
Black Township		35	56	014		Bloomington		35	19	044	535
Blackburn		35	06	008	505	Bloomsburg		35	28	052	547
Blackburn Hamlet		35	06	008	505	Bloordale Gardens		35	20	005	535
Blackdale Survey		35	25	005	537	Blossom Park		35	06	008	505
Blackheath		35	25	005	537	Blount		35	22	012	535
Blacks Corners		35	09	024		Blount		35	56	092	
Blacks Corners		35	22	008		Blount Township (Pt)		35	56	042	
Blacks Corners		35	25	005	537	Blue		35	59	040	
Blacks Point		35	40	025		Blue Church		35	07	006	512
Blackstock		35	18	020		Blue Corners		35	02	010	
Blackstock Township		35	56	027	586	Blue Lake Road		35	60	090	
Blackstone		35	49	003		Blue Mountain		35	15	030	
Blackstone Lake		35	49	005		Blue Mountains	T	35	42	045	
Blackwater		35	18	039		Blue Point		35	38	035	
Blackwater Junction		35	18	039		Blue Springs		35	24	009	535
Blackwell		35	38	030	562	Blue Water Beach		35	40	025	
Blackwell Township		35	58	090		Bluevale		35	40	050	
Blair		35	30	010	541	Bluevale Siding		35	40	050	
Blair Court		35	06	008	505	Bluewater	MU	35	40	010	
Blair Township		35	49	096		Bluewater Beach		35	43	068	
Blairhampton		35	46	015		Blyth		35	40	055	
Blairs Settlement		35	07	040		Blyth Township		35	48	094	
Blairton		35	15	030		Blythe Shore		35	16	010	530
Blairton Road		35	15	030		Blytheswood		35	37	003	557
Blairton Station		35	15	030		Blythfield and Bagot		35	47	008	
Blake		35	40	010		Boakview		35	49	039	
Blake Township		35	58	001	595	Bob-Lo Island		35	37	028	559
Blakeley		35	25	005	537	Bobcaygeon		35	16	010	530
Blakeney		35	09	030		Bobcaygeon Turn		35	15	044	
Blakeys Point		35	07	006	512	Bobcaygeon/Verulam		35	16	010	530
Blalock		35	59	090		Bobs Lake		35	10	020	521
Blanchard's Landing		35	48	027	575	Bogart		35	12	030	
Blanchards Hill		35	07	014	512	Bogarttown		35	19	048	535
Blanchards Landing		35	48	027	575	Bogies Beach		35	40	063	
Blanche		35	56	092		Bognor		35	42	047	
Blandford		35	32	045		Boiler Beach		35	41	015	
Blandford Station		35	32	045		Bois Blanc Island		35	37	028	559
Blandford-Blenheim	TP	35	32	045		Boland's Bay		35	53	005	580
Blanshard		35	31	013		Bolger		35	49	039	
Blantyre		35	42	015		Bolger Bridge		35	49	039	
Blenheim		35	36	020	556	Bolingbroke		35	09	015	

Tableau 7 Index des noms de localité, selon la province et le territoire, 2006 (suite)

Nom	Genre	PR	DR	SDR	RMR/ AR	Nom	Genre	PR	DR	SDR	RMR/ AR
Ontario (suite)						Bothwell		35	36	020	556
Bolingbroke Siding		35	09	015		Bothwell Airport		35	36	020	556
Bolkow		35	52	093		Bothwell Country Estates		35	39	005	
Bolsover		35	16	010	530	Bothwell Station		35	36	020	556
Bolton		35	21	024	535	Bothwell's Corner		35	42	047	
Bon Air		35	49	096		Boucher		35	52	093	
Bon Echo		35	10	045		Bouckhill		35	01	020	
Bon Secours		35	43	017	568	Boucks Hill		35	01	020	
Bon Secours Beach		35	43	017	568	Boulter		35	12	065	
Bona Vista		35	44	042		Boundry Line		35	12	065	
Bonarlaw		35	12	020		Bourdages Corner		35	57	095	
Bond Head		35	43	014	535	Bourdeau		35	49	024	
Bond Township		35	56	014		Bourget		35	02	036	505
Bond's Corners		35	32	042	544	Bourkes		35	56	098	
Bondhead		35	43	014	535	Bow Lake		35	12	058	
Bondi Village		35	44	027		Bowell Township		35	53	005	580
Bonfield	TP	35	48	027	575	Bowen		35	52	093	
Bongard		35	13	020		Bowen Corner		35	12	061	
Bongard Corners		35	13	020		Bowermans		35	13	020	
Bonheur		35	60	090		Bowers Beach		35	43	031	567
Boninville		35	53	005	580	Bowesville		35	06	008	505
Bonis Township		35	56	092		Bowker		35	58	028	595
Bonnechere		35	47	033		Bowlands Bay		35	53	005	580
Bonnechere Airport		35	47	033		Bowling Green		35	22	008	
Bonnechere Valley	TP	35	47	035		Bowman Township		35	56	014	
Bonnie Beach		35	43	019	569	Bowmanville		35	18	017	532
Bonnie Doone		35	38	035		Bowood		35	39	033	555
Bonnington		35	25	005	537	Bowser's Corner		35	51	021	
Bonville		35	01	011	501	Bowyer Township		35	56	092	
Bookton		35	28	052	547	Box Alder		35	59	016	
Boon		35	57	095		Box Grove		35	19	036	535
Booth		35	48	034	575	Boyd Settlement		35	09	039	
Booth Landing		35	48	031		Boyds		35	09	039	
Booth Township		35	58	090		Boyle		35	26	021	
Booth's Harbour		35	28	052	547	Boyne		35	24	009	535
Boothville		35	42	005		Boys Township		35	60	090	
Borden		35	43	021		Bracebridge	T	35	44	018	
Borden Farm		35	06	008	505	Brackenrig		35	44	053	
Borden, Canadian Forces Base		35	43	021		Brackin Township		35	52	093	
Bordenwood		35	10	035		Bradburn Subdivision		35	32	004	546
Bornholm		35	31	025		Bradens Bay		35	43	023	
Bornish		35	39	041		Bradford		35	43	014	535
Borromee		35	06	008	505	Bradford West Gwillimbury	T	35	43	014	535
Borups Corners		35	60	090		Bradley		35	36	020	556
Bosanquet		35	38	040		Bradley		35	41	032	
Boskung		35	46	018		Bradley Creek		35	02	025	
Boston		35	24	015	535	Bradley Subdivision		35	54	044	
Boston		35	28	052	547	Bradlo		35	56	092	
Boston Creek		35	54	094		Bradshaw		35	10	020	521
Boston Mills		35	21	024	535	Bradshaw		35	38	003	562
Boston Township		35	54	094		Bradshaw Township		35	60	090	
Bosworth		35	23	033		Brady Lake		35	46	015	
Botany		35	36	020	556	Braedale		35	26	053	539

Tableau 7 Index des noms de localité, selon la province et le territoire, 2006 (suite)

Nom	Genre	PR	DR	SDR	RMR/ AR	Nom	Genre	PR	DR	SDR	RMR/ AR
Ontario (suite)						Bridlewood		35	06	008	505
Braeheid Survey		35	25	005	537	Brient		35	57	076	
Braemar		35	32	038		Brier Hill		35	07	021	
Braemar Park		35	06	008	505	Brigden		35	38	003	562
Braeside		35	47	003		Briggs Township (Pt)		35	48	069	
Bramalea		35	21	010	535	Bright		35	32	045	
Bramalea Woods		35	21	010	535	Bright Additional and Day		35	57	035	
Bramhall Trailer Park		35	43	071	571	Bright Township		35	57	095	
Bramley		35	43	017	568	Brighton	MU	35	14	004	
Brampton	CY	35	21	010	535	Brighton Beach		35	19	070	535
Brampton Airport		35	21	010	535	Brighton Beach		35	37	039	559
Bramshot		35	43	015		Brightside		35	38	030	562
Branchton		35	30	004	541	Brightside		35	09	039	
Brandy Point		35	31	025		Brignall		35	49	003	
Brant	CY	35	29	005	543	Brimley		35	20	005	535
Brant		35	41	032		Brimstone		35	21	024	535
Brant Hills		35	24	002	537	Brindle Crossing		35	47	076	516
Brantford		35	29	005	543	Brinka		35	60	090	
Brantford	CY	35	29	006	543	Brinklow		35	12	051	
Brantford Airport		35	29	005	543	Brinkman Corners		35	41	069	
Braund Port		35	15	014	529	Brinkman's Corners		35	41	069	
Brawny		35	48	091		Brinkworth		35	12	020	
Bray		35	06	008	505	Brinsley		35	39	041	
Bray Lake		35	49	054		Brinston		35	01	020	
Breadalbane		35	01	050		Brisbane		35	23	017	
Brechin		35	43	019	569	Brisson		35	02	048	505
Brechin Beach		35	43	019	569	Bristol Ponds		35	18	029	535
Brechin East		35	43	019	569	Bristol Township		35	56	027	586
Brechin Point		35	43	019	569	Britainville		35	51	006	
Breezy's Corners		35	25	005	537	Britannia		35	21	005	535
Bremner		35	58	090		Britannia		35	44	027	
Brennan Harbour		35	57	039		Britannia Bay		35	06	008	505
Brent		35	48	091		Britannia Heights		35	06	008	505
Brentha		35	54	044		Britannia Road		35	44	042	
Brentwood		35	43	005		Britannia Woods		35	06	008	505
Brentwood Acres		35	36	020	556	Britt		35	49	096	
Breslau		35	30	035	541	Britt Station		35	49	096	
Brethour		35	54	029		Britton		35	31	040	
Brethour	TP	35	54	032		Britton Township		35	60	090	
Brewer Lake		35	10	020	521	Broadbent		35	49	028	
Brewers Mills		35	10	020	521	Broadview Gardens		35	57	061	590
Briargreen		35	06	008	505	Brock	TP	35	18	039	
Briars Park		35	19	070	535	Brock Gardens		35	25	005	537
Brickley		35	14	045		Brock Road		35	18	001	535
Bridge End		35	01	005		Brockley		35	39	036	555
Bridgedale Subdivision		35	44	042		Brocks Beach		35	43	064	
Bridgeland Township		35	57	095		Brocksden		35	31	030	
Bridgenorth		35	15	015	529	Brockton	MU	35	41	032	
Bridgenorth Estates		35	15	015	529	Brockville	CY	35	07	015	512
Bridgeport		35	30	013	541	Brockville Airport		35	07	014	512
Bridges Township		35	60	090		Broder Township (Pt)		35	53	005	580
Bridgeview		35	37	039	559	Brodhagen		35	31	025	
Bridgeview Survey		35	25	005	537	Brodie		35	01	050	

Tableau 7 Index des noms de localité, selon la province et le territoire, 2006 (suite)

Nom	Genre	PR	DR	SDR	RMR/ AR	Nom	Genre	PR	DR	SDR	RMR/ AR
Ontario (suite)						Bruce Farm		35	06	008	505
Brodie		35	53	005	580	Bruce Lake		35	60	032	
Brody's Point		35	01	005		Bruce Mines	T	35	57	021	
Brokenshire Shore		35	16	010	530	Bruce Station		35	57	019	
Brokley		35	39	036	555	Brucedale		35	23	009	550
Bromley		35	47	043		Brucefield		35	40	010	
Bromley Line		35	47	056		Brucelan		35	06	008	505
Bronson		35	12	061		Bruces		35	29	005	543
Bronson Station		35	12	061		Bruceton		35	47	020	
Bronte		35	24	001	535	Brudenell		35	47	020	
Bronte Station		35	24	001	535	Brudenell and Lyndoch		35	47	020	
Brooke		35	09	015		Brudenell, Lyndoch and Raglan	TP	35	47	020	
Brooke		35	38	015		Bruleville		35	25	005	537
Brooke		35	42	053	566	Brumsfield		35	47	075	515
Brooke-Alvinston	MU	35	38	015		Brunel Township		35	44	042	
Brookfield		35	26	011	539	Brunetville		35	56	066	
Brookfield		35	57	061	590	Brunner		35	31	030	
Brookholm		35	42	059	566	Brunswick		35	16	010	530
Brooklin		35	18	009	532	Brussels		35	40	040	
Brooklyn		35	09	004		Bryanston		35	39	033	555
Brooks Landing		35	49	036		Bryce Township		35	54	094	
Brooks Mill		35	44	027		Buchanan		35	25	005	537
Brooks Mills		35	44	027		Buchanan, Wylie, Rolph and McKay		35	47	090	
Brooksdale		35	32	027		Buck Lake		35	10	020	521
Brookside		35	14	019		Buckham's Bay		35	06	008	505
Brookville		35	24	009	535	Buckhorn		35	15	044	
Brotherston		35	31	040		Buckhorn Estates		35	15	044	
Brougham		35	18	001	535	Buckhorn Heights		35	15	015	529
Brougham		35	47	008		Buckhorn Sands		35	15	015	529
Broughdale		35	39	036	555	Buckley		35	57	061	590
Broughton East		35	25	005	537	Buckskin		35	43	015	
Broughton West		35	25	005	537	Bucyrus		35	57	095	
Broulan Reef		35	56	027	586	Buda		35	58	090	
Brouseville		35	07	004		Budd Mills		35	47	070	
Brower		35	56	092		Buena Vista		35	43	015	
Brower Township		35	56	092		Buena Vista Park		35	43	015	
Brown Corners		35	14	014		Buffalo Heights		35	26	003	539
Brown Hill		35	19	070	535	Buffalo Rock		35	48	094	
Brown House Corner		35	01	005		Buffalo-Ankerite		35	56	027	586
Brown Point		35	15	044		Bulger		35	47	070	
Brown's Corners		35	19	036	535	Bulgers Corners		35	47	043	
Brown's Corners		35	32	002		Buller		35	12	030	
Brown's Corners		35	32	027		Buller		35	46	015	
Brown's Subdivision		35	30	004	541	Buller Siding		35	12	030	
Browning Island		35	44	018		Bullock		35	09	039	
Brownrigg		35	56	092		Bullocks Corners		35	25	005	537
Browns Brae		35	44	027		Bummers' Roost		35	49	096	
Browns Corners		35	20	005	535	Bunessan		35	42	004	
Browns Line		35	20	005	535	Bunker Hill		35	01	011	501
Brownsville		35	32	012		Bunyan		35	38	030	562
Brownsville Station		35	32	012		Bur Creek		35	10	010	521
Bruce		35	41	024		Burchell Lake		35	58	090	
Bruce Beach		35	41	015		Burditt Lake		35	59	090	

Tableau 7 Index des noms de localité, selon la province et le territoire, 2006 (suite)

Nom	Genre	PR	DR	SDR	RMR/ AR	Nom	Genre	PR	DR	SDR	RMR/ AR
Ontario (suite)						Buttonville		35	19	036	535
Burford		35	29	005	543	Buttonville Airport		35	19	036	535
Burford Point		35	49	066	575	Buxton		35	36	020	556
Burgess Mines		35	12	065		Buzwah		35	51	043	
Burgess, North		35	09	015		Byers		35	07	004	
Burgessville		35	32	002		Byersville		35	15	014	529
Burgoyne		35	41	043		Byes Corner		35	57	095	
Burk Township		35	60	090		Byng		35	28	018	
Burk's Falls	VL	35	49	022		Byng Inlet		35	49	096	
Burke Settlement		35	10	035		Byng Inlet North		35	49	096	
Burketon Station		35	18	017	532	Byrnedale		35	37	064	559
Burkholme		35	25	005	537	Byron		35	39	036	555
Burkton		35	18	017	532	Cabbagetown		35	20	005	535
Burleigh and Anstruther		35	15	037		Cache Bay		35	48	055	
Burleigh Falls		35	15	044		Cache Lake		35	48	091	
Burlington	CY	35	24	002	537	Cachet		35	19	036	535
Burlington Beach		35	24	002	537	Caderette		35	48	055	
Burnaby		35	26	014	539	Cadillac Boulevard		35	16	010	530
Burnbrae		35	14	045		Cadmus		35	18	020	
Burnhamthorpe		35	21	005	535	Caesarea		35	18	020	
Burnley		35	14	024		Cahore		35	01	042	
Burns		35	31	030		Cainsville		35	29	005	543
Burns, Sherwood and Jones		35	47	030		Caintown		35	07	017	
Burnside		35	43	015		Caipha		35	52	093	
Burnstown		35	47	003		Cairngorm		35	39	047	555
Burnt Hills		35	10	020	521	Cairo		35	38	007	
Burnt Island		35	51	094		Cairo Township		35	54	056	
Burnt River		35	16	010	530	Caistor Centre		35	26	021	
Burpee		35	51	028		Caistor Corners		35	26	021	
Burpee and Mills	TP	35	51	028		Caistor Township		35	26	021	
Burr		35	13	020		Caistorville		35	26	021	
Burridge		35	10	020	521	Calabogie		35	47	008	
Burriss		35	59	016		Calamity Corners		35	39	036	555
Burritts		35	07	065		Calder Township		35	56	092	
Burritts Rapids		35	06	008	505	Calderwood		35	42	004	
Burstrom's Trailer Park		35	58	090		Caldwell		35	48	055	
Burtch		35	29	005	543	Caledon	T	35	21	024	535
Burton		35	18	020		Caledon East		35	21	024	535
Burton		35	49	039		Caledon Village		35	21	024	535
Burwash		35	52	093		Caledonia		35	02	025	
Burys Green		35	16	010	530	Caledonia		35	28	018	
Bush Glen		35	01	011	501	Caledonia Front		35	02	025	
Bushneil		35	48	091		Caledonia Springs		35	02	025	
Bushnell		35	48	094		California		35	07	040	
Buskegau		35	56	092		California		35	09	039	
Busteed		35	60	090		Caliper Lake		35	60	008	
Busy Bee Corners		35	37	028	559	Callander	MU	35	49	066	575
Butler		35	60	090		Callowood		35	43	003	
Butter's Subdivision		35	14	019		Callum		35	52	013	
Buttermilk Falls		35	46	018		Calm Lake		35	59	090	
Butternut Bay		35	07	014	512	Calong		35	58	075	
Butternut Creek Estates		35	10	010	521	Calstock		35	56	095	
Button's Corners		35	54	094		Calton		35	34	010	

Tableau 7 Index des noms de localité, selon la province et le territoire, 2006 (suite)

Nom	Genre	PR	DR	SDR	RMR/ AR	Nom	Genre	PR	DR	SDR	RMR/ AR
Ontario (suite)						Campbellford Airport		35	14	045	
Calvert Township		35	56	031		Campbellford/Seymour		35	14	045	
Calverts Corners		35	37	039	559	Campbells Beach		35	16	010	530
Calvin	TP	35	48	022		Campbells Corners		35	07	004	
Calvin Park		35	10	010	521	Campbells Cross		35	21	024	535
Camb-Ross Estates		35	02	025		Campbellton		35	34	030	
Camborne		35	14	019		Campbelltown		35	15	005	529
Cambray		35	16	010	530	Campbellvale		35	39	015	555
Cambrian Heights		35	53	005	580	Campbellville		35	24	009	535
Cambridge		35	02	025		Campden		35	26	057	539
Cambridge	CY	35	30	010	541	Camper's Cove		35	36	020	556
Cambridge Forest Estates		35	02	025		Camperdown		35	42	045	
Camden		35	36	020	556	Canaan		35	06	008	505
Camden East		35	11	030		Canada Outdoor Camping		35	06	008	505
Camel Chute		35	47	008		Canal		35	44	042	
Camelot Beach		35	26	014	539	Canard River		35	37	034	559
Cameron		35	15	005	529	Canboro		35	28	018	
Cameron		35	16	010	530	Canborough		35	28	018	
Cameron		35	48	013		Canborough Township		35	28	018	
Cameron Falls		35	58	090		Candyville		35	34	010	
Cameron Lake		35	41	069		Cane		35	54	094	
Cameron Subdivision		35	47	003		Cane Township		35	54	094	
Camerons Point		35	01	005		Canfield		35	28	018	
Camey		35	48	034	575	Canfield Junction		35	28	018	
Camilla		35	22	012	535	Cankerville		35	14	004	
Camlachie		35	38	035		Cannamore		35	01	042	
Camp Acouchiching		35	48	069		Cannifton		35	12	005	522
Camp Agamik		35	48	069		Canning		35	32	045	
Camp Bigwee		35	48	069		Cannington		35	18	039	
Camp Borden		35	43	021		Canoe Lake		35	48	091	
Camp Borden Airport		35	43	003		Canonto		35	10	045	
Camp Cayuga		35	48	069		Canton		35	14	020	528
Camp Champlain		35	48	044	575	Canyon		35	57	095	
Camp Chimo		35	48	069		Canyon		35	60	090	
Camp Cochrane		35	48	069		Cape Chin		35	41	069	
Camp Kagawong		35	16	010	530	Cape Chin North		35	41	069	
Camp Kenda		35	52	093		Cape Chin South		35	41	069	
Camp Kenogaming		35	52	093		Cape Croker		35	41	060	
Camp Ketchini		35	52	093		Cape Smith		35	51	043	
Camp Lake		35	60	090		Capreol		35	53	005	580
Camp Oconto		35	10	035		Capreol Township		35	53	005	580
Camp Onawaw		35	44	042		Captain's Development		35	15	003	
Camp Petawawa		35	47	076	516	Caradoc		35	39	015	555
Camp Petawawa Airport		35	47	075	515	Caramat		35	58	075	
Camp Robinson		35	60	090		Carden		35	16	010	530
Camp Wanapitei		35	48	069		Carden/Dalton		35	16	010	530
Camp White Bear		35	48	069		Cardiff		35	46	005	
Camp Wigwasati		35	48	069		Cardinal		35	07	004	
Campania		35	22	008		Cardinal Heights		35	06	008	505
Campbell Maxwell Front		35	10	010	521	Cardinal Woods Subdivision		35	22	012	535
Campbell Township		35	51	006		Cardwell		35	22	012	535
Campbellcroft		35	14	020	528	Cardwell Township		35	44	053	
Campbellford		35	14	045		Carey Lake		35	56	092	

Tableau 7 Index des noms de localité, selon la province et le territoire, 2006 (suite)

Nom	Genre	PR	DR	SDR	RMR/ AR	Nom	Genre	PR	DR	SDR	RMR/ AR
Ontario (suite)						Carson		35	52	093	
Cargill		35	41	032		Carson Grove		35	06	008	505
Cargill Siding		35	41	032		Carson Lake		35	47	030	
Carholme		35	28	052	547	Carsonby		35	06	008	505
Caribou Cameron		35	01	005		Carss		35	49	019	
Caribou Falls		35	60	090		Carswell		35	47	003	
Carleton Heights		35	06	008	505	Carters Corners		35	58	011	595
Carleton Heights (Pt)		35	06	008	505	Carterton		35	57	001	
Carleton Place	T	35	09	028		Carthage		35	31	030	
Carleton Place Airport		35	09	024		Carthew		35	43	023	
Carleton Square		35	06	008	505	Carthew Bay		35	43	023	
Carley		35	43	023		Cartier		35	52	093	
Carleys Corner		35	07	052		Cartwright Point Settlement		35	10	010	521
Carling	TP	35	49	036		Cartwright Township		35	18	020	
Carlingford		35	31	025		Caruthers Island		35	60	090	
Carlington		35	06	008	505	Cascaden Township		35	52	093	
Carlingwood		35	06	008	505	Casey	TP	35	54	029	
Carlisle		35	25	005	537	Casgrain Township		35	56	092	
Carlisle		35	39	041		Cashel		35	19	036	535
Carlow		35	12	065		Cashel and Tudor		35	12	048	
Carlow		35	40	063		Cashions Glen		35	01	005	
Carlow/Mayo	TP	35	12	065		Cashtown		35	43	005	
Carlsbad Springs		35	06	008	505	Cashtown Corners		35	43	005	
Carlsruhe		35	41	032		Casimir		35	52	004	
Carlton Park		35	26	053	539	Cass Bridge		35	01	030	
Carluke		35	25	005	537	Cassburn		35	02	010	
Carlyon		35	43	015		Cassel		35	32	038	
Carman		35	14	004		Casselman	VL	35	02	044	
Carman Township		35	56	027	586	Cassels Township (Pt)		35	48	069	
Carmanville		35	11	030		Cassidy		35	54	001	584
Carmel		35	14	024		Castile		35	47	035	
Carmel		35	15	013	529	Castle Glen Estates		35	42	045	
Carmunnock		35	31	025		Castle Green		35	24	001	535
Carnarvon		35	46	015		Castle Harbour		35	18	020	
Carnarvon		35	51	006		Castle Heights		35	06	008	505
Carnegie Beach		35	18	020		Castlebar Lake		35	58	090	
Carol Richard Park		35	53	005	580	Castleberg		35	21	024	535
Caroline Village		35	09	021		Castleford		35	47	046	
Carp		35	06	008	505	Castlemore		35	21	010	535
Carp Airport		35	06	008	505	Castleton		35	14	014	
Carp, Canadian Forces Station		35	06	008	505	Casummit Lake		35	60	090	
Carpenter Township		35	59	019		Caswell's Beach		35	43	071	571
Carpenter's Island		35	58	090		Cat Lake		35	60	054	
Carpin Beach		35	57	061	590	Cat Lake 63C	IRI	35	60	054	
Carr		35	49	096		Cataract		35	21	024	535
Carr Township		35	56	014		Cataraqui		35	10	010	521
Carr's Landing		35	53	005	580	Catchacoma		35	15	044	
Carrick		35	41	004		Catchacoma Lake		35	15	044	
Carrville		35	19	038	535	Catharine Township		35	54	094	
Carry		35	57	095		Cathcart		35	29	005	543
Carrying Place		35	12	015	522	Cathcart Township		35	60	090	
Carrying Place		35	13	020		Causeway View Drive		35	15	015	529
Carscallen Township		35	56	027	586	Cavan		35	15	013	529

Tableau 7 Index des noms de localité, selon la province et le territoire, 2006 (suite)

Nom	Genre	PR	DR	SDR	RMR/ AR	Nom	Genre	PR	DR	SDR	RMR/ AR
Ontario (suite)						Cedarview		35	38	040	
Cavan Station		35	15	013	529	Cedarville		35	42	005	
Cavan-Millbrook-North Monaghan	TP	35	15	013	529	Cedarville		35	43	003	
Cavell		35	58	090		Centennial		35	20	005	535
Cavendish and Galway		35	15	044		Central		35	25	005	537
Caverlys Landing		35	11	035		Central Elgin	MU	35	34	020	555
Cavers		35	58	090		Central Frontenac	TP	35	10	035	
Cawaja Beach		35	43	068		Central Huron	MU	35	40	025	
Cawkers Creek		35	18	020		Central Manitoulin	TP	35	51	006	
Cayuga		35	28	018		Central Patricia		35	60	049	
Cecebe		35	49	043		Centralia		35	40	005	
Cedar Acres		35	06	008	505	Centralia Airport		35	40	005	
Cedar Bay		35	16	010	530	Centre		35	13	020	
Cedar Bay		35	26	011	539	Centre Dummer		35	15	023	529
Cedar Beach		35	18	039		Centre Hastings	MU	35	12	026	
Cedar Beach		35	37	013	557	Centre Inn		35	23	009	550
Cedar Beach		35	47	075	515	Centre Island		35	60	090	
Cedar Brae		35	19	070	535	Centre Lake Junction		35	47	090	
Cedar Bridge		35	07	040		Centre Town		35	06	008	505
Cedar Creek		35	14	004		Centre Wellington	TP	35	23	025	531
Cedar Croft		35	49	043		Centrefield		35	02	023	
Cedar Dale		35	18	013	532	Centremount		35	25	005	537
Cedar Glen		35	16	010	530	Centreton		35	14	024	
Cedar Grove		35	01	011	501	Centreview		35	12	076	
Cedar Grove		35	19	036	535	Centreville		35	11	030	
Cedar Harbour		35	43	017	568	Centreville		35	30	013	541
Cedar Heights		35	57	061	590	Centreville		35	32	012	
Cedar Hill		35	09	030		Centreville		35	41	069	
Cedar Lake		35	10	020	521	Centreville		35	42	047	
Cedar Lake		35	60	090		Centurion		35	44	042	
Cedar Mills		35	21	024	535	Century Heights		35	40	063	
Cedar Mount		35	43	017	568	Ceylon		35	42	015	
Cedar Nook		35	44	065		Chadwick Lake		35	60	090	
Cedar Point		35	16	010	530	Chaffey Township		35	44	042	
Cedar Point		35	38	040		Chaffey's Locks		35	07	040	
Cedar Point		35	43	068		Chaffeys Locks		35	07	040	
Cedar Ridge		35	06	008	505	Chalk River		35	47	090	
Cedar Shores		35	18	020		Chaloea Acres North		35	09	010	
Cedar Springs		35	24	002	537	Chaloea Acres South		35	09	010	
Cedar Springs		35	36	020	556	Chalore Park		35	16	010	530
Cedar Valley		35	15	013	529	Chamberlain	TP	35	54	054	
Cedar Valley		35	19	044	535	Chambers		35	11	015	
Cedar Valley		35	23	017		Chambers Corners		35	26	014	539
Cedar Village		35	44	053		Chambers Township (Pt)		35	48	069	
Cedarbrae		35	19	070	535	Champlain	TP	35	02	010	
Cedardale		35	09	039		Champlain Heights		35	16	010	530
Cedarholm		35	10	035		Champlain Park		35	48	044	575
Cedarhurst		35	18	039		Chandlers Corners		35	16	010	530
Cedarhurst Beach		35	18	039		Chandos		35	15	037	
Cedarhurst Park		35	37	013	557	Chandos Lake		35	15	037	
Cedarmont Beach		35	43	023		Channel Island		35	60	090	
Cedarvale		35	20	005	535	Channel View Estates		35	10	010	521
Cedarvale Mystic Meadow		35	15	015	529	Chantler		35	26	028	539

Tableau 7 Index des noms de localité, selon la province et le territoire, 2006 (suite)

Nom	Genre	PR	DR	SDR	RMR/ AR	Nom	Genre	PR	DR	SDR	RMR/ AR
Ontario (suite)						Cheney		35	02	036	505
Chantry		35	07	040		Chepstow		35	41	032	
Chapleau	TP	35	52	092		Cherriman Township		35	52	093	
Chapleau		35	52	093		Cherry		35	19	046	535
Chapleau 74A	IRI	35	52	053		Cherry Grove		35	39	027	555
Chapleau 75	IRI	35	52	058		Cherry Heights		35	25	005	537
Chapman		35	12	030		Cherry Hill		35	21	005	535
Chapman		35	49	043		Cherry Lane Estates		35	37	003	557
Chapman's Landing		35	49	071		Cherry Valley		35	13	020	
Chapmans Landing		35	49	071		Cherrywood		35	18	001	535
Chappel East		35	25	005	537	Cherrywood Acres		35	26	043	539
Chappel West		35	25	005	537	Cherrywood Station		35	18	001	535
Chapple	TP	35	59	024		Chesley		35	41	043	
Chaput Hughes		35	54	068		Chesley Additional Township		35	57	095	
Charing Cross		35	36	020	556	Chesley Township		35	57	095	
Charlemont		35	38	003	562	Chesterfield		35	32	045	
Charleston		35	07	042		Chesterville		35	01	030	
Charleville		35	07	006	512	Chestnut Hills		35	20	005	535
Charlore Park		35	16	010	530	Chetwynd		35	49	019	
Charlotte Lake		35	47	020		Chevrier		35	02	001	
Charlottenburgh		35	01	005		Chikopi		35	49	043	
Charlottenburgh Park		35	01	005		Childs Mines		35	12	065	
Charlottesville Township		35	28	052	547	Chimney		35	07	017	
Charlton		35	54	044		Chippawa		35	26	043	539
Charlton and Dack	MU	35	54	044		Chippawa Hill		35	41	057	
Charlton Station		35	54	044		Chippewa		35	11	030	
Charnwood		35	24	001	535	Chippewa Falls		35	57	095	
Charters Township		35	54	094		Chippewas of Georgina Island First Nation	IRI	35	19	076	535
Chartrand		35	06	008	505	Chippewas of the Thames First Nation 42	IRI	35	39	017	
Chartrand Corner		35	52	001		Chiselhurst		35	31	025	
Chartrands		35	47	076	516	Chisholm	TP	35	48	031	
Chase Corners		35	15	030		Chisholm's Mills		35	12	001	
Chase Place		35	16	010	530	Chiswick		35	48	031	
Chatham		35	36	020	556	Chown Township		35	54	094	
Chatham Airport		35	36	020	556	Christian Island		35	43	069	
Chatham-Kent	MU	35	36	020	556	Christian Island 30	IRI	35	43	069	
Chats Haven		35	47	002		Christian Island 30A	IRI	35	43	070	
Chatsworth	TP	35	42	037		Christian Valley		35	49	071	
Chatterton		35	12	015	522	Christie		35	49	003	
Cheapside		35	28	018		Christie Beach		35	42	047	
Cheddar		35	46	005		Christie Lake		35	09	015	
Chedoke		35	25	005	537	Christies Corner		35	25	005	537
Chedoke Park		35	25	005	537	Christina		35	39	015	555
Cheeseborough		35	07	021		Chudleigh		35	52	093	
Chekipag		35	44	053		Chukuni River		35	60	090	
Chelmsford		35	53	005	580	Chukuni Subdivision		35	60	042	
Chelsea Green		35	39	036	555	Churchill		35	24	015	535
Cheltenham		35	21	024	535	Churchill Heights		35	43	017	568
Cheminis		35	54	058		Churchill Heights		35	01	011	501
Chemong Heights		35	15	015	529	Churchville		35	21	010	535
Chemong Park		35	15	015	529	Churchville		35	34	042	
Chemung Park		35	15	015	529	Chute a Blondeau		35	02	001	
Chenaux		35	47	056							

Tableau 7 Index des noms de localité, selon la province et le territoire, 2006 (suite)

Nom	Genre	PR	DR	SDR	RMR/ AR	Nom	Genre	PR	DR	SDR	RMR/ AR
Ontario (suite)						Clearview		35	24	001	535
Chute-à-Blondeau		35	02	001		Clearview	TP	35	43	005	
Citizen's Drive		35	60	090		Clearview Crescent		35	42	047	
City View		35	06	008	505	Clearview Estates		35	25	005	537
Clachan		35	36	020	556	Clearview Heights		35	19	049	535
Claireville		35	20	005	535	Clearville		35	36	020	556
Clairlea		35	20	005	535	Clearwater		35	38	030	562
Clanbrassil		35	28	018		Clearwater Bay		35	60	090	
Clandeboye		35	39	041		Clearwater Beach		35	43	023	
Clapperton Harbour		35	51	094		Clearwater Beach		35	43	068	
Clappison's Corners		35	25	005	537	Cleland Township		35	52	093	
Clappisons Corners		35	25	005	537	Clement Township		35	48	094	
Clara Belle		35	53	005	580	Clergue Township		35	56	031	
Clara, Maria and Head		35	47	098		Cliffcrest		35	20	005	535
Claraday		35	15	014	529	Clifford		35	23	043	
Clardon Beach		35	19	070	535	Cliffside		35	20	005	535
Clare		35	23	050		Cliffside Beach		35	37	013	557
Claremont		35	18	001	535	Clifton		35	26	043	539
Clarence		35	02	036	505	Clinton		35	40	025	
Clarence Creek		35	02	036	505	Clinton Township		35	26	057	539
Clarence-Rockland	CY	35	02	036	505	Clontarf		35	47	035	
Clarendon		35	10	045		Cloud Bay		35	58	001	595
Clarendon and Miller		35	10	045		Cloudslee		35	57	019	
Clarendon Station		35	10	035		Clover Valley		35	41	015	
Clareview		35	11	030		Clover Valley		35	51	011	
Clarina		35	15	023	529	Cloverdale		35	01	030	
Clarington	MU	35	18	017	532	Cloverleaf Island		35	60	090	
Clark		35	07	014	512	Cloyne		35	11	035	
Clarkdon		35	60	090		Club Naturaliste Camp		35	02	001	
Clarke		35	18	017	532	Cluny		35	41	024	
Clarke Township		35	18	017	532	Clute		35	56	042	
Clarke's Corners		35	41	069		Clute Township (Pt)		35	56	042	
Clarks Hollow		35	18	001	535	Clyde		35	30	004	541
Clarks Church		35	41	015		Clyde Forks		35	09	039	
Clarks Corners		35	20	005	535	Clydesville		35	09	039	
Clarksburg		35	42	045		Coatsworth		35	36	020	556
Clarksdale		35	24	002	537	Coatsworth Station		35	36	020	556
Clarkson		35	21	005	535	Cobalt	T	35	54	008	584
Clarkson Township		35	48	094		Cobble Hill		35	39	027	555
Claude		35	21	024	535	Cobden		35	47	056	
Clavering		35	41	055		Cobden Airport		35	47	056	
Clavet Township		35	56	092		Cobden Township		35	57	095	
Claxton Township		35	59	090		Coboconk		35	16	010	530
Clay Bank		35	47	003		Cobourg	T	35	14	021	527
Clay Hills		35	41	060		Cochenour		35	60	042	
Clay Valley		35	47	003		Cochrane	T	35	56	042	
Clayton		35	09	030		Cochrane, Unorganized, North Part	NO	35	56	092	
Clear Creek		35	28	052	547	Cochrane, Unorganized, South East Part	NO	35	56	098	
Clear Lake		35	44	018		Cochrane, Unorganized, South West Part	NO	35	56	091	
Clear Lake		35	46	015		Cockburn Island	TP	35	51	034	
Clear Lake		35	49	014		Codes Corner		35	10	010	521
Cleardale		35	39	036	555	Codrington		35	14	004	
Clearview		35	06	008	505	Cody Township		35	56	027	586

Tableau 7 Index des noms de localité, selon la province et le territoire, 2006 (suite)

Nom	Genre	PR	DR	SDR	RMR/ AR	Nom	Genre	PR	DR	SDR	RMR/ AR
Ontario (suite)						Concord		35	19	028	535
Cody's Corners		35	32	027		Concord Point		35	43	019	569
Coe Hill		35	12	054		Conestoga Family Estates		35	23	050	
Cognashene		35	44	065		Conestogo		35	30	035	541
Cognashene Island		35	44	065		Confederation Heights		35	06	008	505
Coins Gratton		35	02	023		Confederation Park		35	25	005	537
Colbeck		35	22	010		Coningsby		35	23	017	
Colborne		35	14	014		Coniston		35	53	005	580
Colborne		35	28	052	547	Conmee	TP	35	58	019	595
Colborne		35	40	063		Conmee		35	58	090	
Colborne Harbour		35	14	024		Conn		35	42	005	
Colchester		35	37	016		Connaught		35	01	030	
Colchester North		35	37	016		Connaught		35	47	043	
Colchester South		35	37	016		Connaught		35	56	027	586
Cold Springs		35	14	019		Connaught Hill		35	56	027	586
Cold Springs		35	15	005	529	Connaught Shore		35	15	015	529
Cold Springs		35	51	017		Connell Township		35	60	049	
Coldsprings		35	15	014	529	Connellys		35	14	045	
Coldstream		35	39	033	555	Connor		35	43	003	
Coldwater		35	43	015		Conover		35	22	019	
Coldwell		35	58	090		Conroy		35	31	013	
Cole Lake		35	10	035		Consecon		35	13	020	
Cole Wharf		35	13	020		Constance		35	40	025	
Colebrook		35	11	030		Constance Bay		35	06	008	505
Coleman	TP	35	54	001	584	Constance lake		35	57	095	
Coleman's Shore		35	09	024		Constance Lake 92	IRI	35	56	095	
Colemans		35	26	047	539	Constant Creek		35	47	035	
Colenso		35	42	047		Convent Glen		35	06	008	505
Coleraine		35	21	010	535	Conway		35	11	015	
Colgan		35	43	003		Cook Township		35	56	014	
Colinville		35	38	003	562	Cook's Lake		35	56	027	586
College Park		35	24	001	535	Cooke's Shore		35	09	010	
Collingwood		35	42	045		Cooks		35	28	018	
Collingwood	T	35	43	031	567	Cooks Mills		35	26	032	539
Collingwood Airport		35	43	005		Cooks Mills		35	48	044	575
Collins		35	58	090		Cookstown		35	43	017	568
Collins Bay		35	10	010	521	Cooksville		35	21	005	535
Collins Inlet		35	51	036		Cooper		35	12	036	
Collison Heights		35	15	014	529	Cooper Marsh		35	01	005	
Colliver Township		35	58	090		Cooper's Trailer Park		35	15	005	529
Colonial Acres		35	12	015	522	Coopers Falls		35	43	019	569
Colpoy's Bay		35	41	055		Cootes Paradise		35	25	005	537
Colquhoun		35	01	020		Copeland Park		35	06	008	505
Colquhoun Township		35	56	092		Copenhagen		35	34	010	
Colton's Meadow		35	13	020		Copenhagen Trailer Court		35	58	090	
Columbus		35	18	013	532	Copetown		35	25	005	537
Colwell		35	43	021		Copleston		35	38	016	
Comber		35	37	064	559	Copp		35	47	020	
Combermere		35	47	030		Coppell		35	56	092	
Comet		35	37	016		Copper Cliff		35	53	005	580
Commanda		35	49	071		Copperhead		35	49	005	
Community Beach		35	25	005	537	Copperkettle		35	42	053	566
Conacher Township		35	58	090		Coppin's Corners		35	18	029	535

Tableau 7 Index des noms de localité, selon la province et le territoire, 2006 (suite)

Nom	Genre	PR	DR	SDR	RMR/ AR	Nom	Genre	PR	DR	SDR	RMR/ AR
Ontario (suite)						Country Wood Estates		35	22	016	
Coppins Corners		35	18	029	535	Countryside Estates		35	07	006	512
Coppins Corners Subdivision		35	18	029	535	Courtcliffe Park		35	25	005	537
Coral		35	56	092		Courtice		35	18	017	532
Coral Rapids		35	56	092		Courtland		35	28	052	547
Corbeil		35	48	034	575	Courtland Crescent		35	06	008	505
Corbett		35	39	041		Courtland Park		35	06	008	505
Corbetton		35	22	019		Courtlea Trailer Park		35	28	052	547
Corbyville		35	12	005	522	Courtright		35	38	003	562
Cordova Mines		35	15	030		Coutnac Beach		35	43	068	
Corey		35	38	016		Couttsville		35	54	034	
Corinth		35	34	005		Cove Beach		35	13	020	
Coristine		35	48	091		Cove Beach		35	43	068	
Corkery		35	06	008	505	Cove Inlet		35	58	075	
Corkery Woods		35	06	008	505	Cove Road		35	16	010	530
Corkill Township		35	54	094		Coventry		35	21	024	535
Corktown		35	25	005	537	Coverdale		35	14	021	527
Cormac		35	47	035		Cowal		35	34	030	
Corman		35	25	005	537	Cowan's Bay		35	16	010	530
Corman Township		35	60	090		Cox Township		35	52	093	
Cornell		35	32	002		Coxvale		35	10	045	
Cornwall		35	01	011	501	Coyle		35	26	032	539
Cornwall	CY	35	01	012	501	Coyle Township		35	60	090	
Cornwall Airport		35	01	011	501	Cozy Corners		35	59	047	
Cornwall Centre		35	01	011	501	Craig Henry		35	06	008	505
Cornwall Island		35	01	007		Craig Shore		35	09	024	
Cornwall Junction		35	01	011	501	Craighurst		35	43	023	
Coronation Gardens		35	18	009	532	Craigie Lea		35	44	053	
Coronation Park		35	38	030	562	Craigleith		35	42	045	
Corsons		35	16	010	530	Craigmawr Beach		35	19	070	535
Corunna		35	38	003	562	Craigmont		35	12	065	
Corwhin		35	23	001		Craigsholme		35	23	025	531
Corwin Crescent		35	26	043	539	Craigvale		35	43	017	568
Corwin Crescent		35	26	043	539	Cramahe	TP	35	14	014	
Costello		35	54	094		Crampton		35	39	027	555
Cosy Cove		35	12	030		Cranberry		35	51	036	
Cotieville		35	47	046		Cranberry Lake		35	49	005	
Cotnam Island		35	47	075	515	Cranbrook		35	40	040	
Cotswold		35	23	043		Crane Bay		35	16	010	530
Cottam		35	37	013	557	Cranston		35	28	018	
Cottam Airport		35	37	013	557	Cranstons Beach		35	10	020	521
Cottesloe		35	15	023	529	Crathie		35	39	047	555
Couchiching 16A	IRI	35	59	063		Crawford		35	42	004	
Coughlin		35	58	090		Crawford Beach		35	16	010	530
Coulson		35	43	023		Crawford Island		35	44	053	
Coulson's Hill		35	43	014	535	Crawford's Grove		35	15	014	529
Coulters Hill		35	12	030		Crawfords Grove		35	15	013	529
Coulterville		35	21	024	535	Crean Hill		35	53	005	580
Country Club Heights		35	16	010	530	Crear		35	25	005	537
Country Club Village		35	06	008	505	Credit Forks		35	21	024	535
Country Hills		35	30	013	541	Crediton		35	40	005	
Country Lane Estates		35	46	015		Creditville		35	32	045	
Country View Trailer Park		35	58	090		Cree		35	57	096	

Tableau 7 Index des noms de localité, selon la province et le territoire, 2006 (suite)

Nom	Genre	PR	DR	SDR	RMR/ AR	Nom	Genre	PR	DR	SDR	RMR/ AR
Ontario (suite)						Crowland		35	26	032	539
Creek Bank		35	23	025	531	Crowland Township		35	26	032	539
Creelman Township		35	52	093		Crown Hill		35	43	023	
Creemore		35	43	005		Crown Point East		35	25	005	537
Creighton		35	43	023		Crown Point West		35	25	005	537
Creighton		35	53	005	580	Croydon		35	11	030	
Creighton Heights		35	14	019		Crozier		35	59	011	
Creighton Mine		35	53	005	580	Cruickshank		35	42	053	566
Creighton Township (Pt)		35	53	005	580	Crumlin		35	39	036	555
Creosote		35	53	005	580	Cryderman Subdivision		35	53	005	580
Crerar		35	53	005	580	Crysler		35	01	042	
Crescent Bay		35	28	018		Crystal		35	07	014	512
Crescent Beach		35	19	070	535	Crystal Bay		35	06	008	505
Crescent Beach		35	26	003	539	Crystal Beach		35	26	003	539
Crescent Harbour		35	43	017	568	Crystal Falls		35	48	055	
Crescent Park		35	26	003	539	Crystal Lake		35	15	044	
Crescent Town		35	20	005	535	Crystal Lake Trailer Court		35	31	030	
Crescentwood Beach		35	43	068		Crystal Rock		35	07	004	
Cresote		35	53	005	580	Crystal Springs		35	15	005	529
Cresswell		35	16	010	530	Culloden		35	32	012	
Cressy		35	13	020		Culross		35	41	004	
Crestview		35	06	008	505	Cultus		35	28	052	547
Crestview Trailer Park		35	09	010		Cumberland		35	06	008	505
Crewe		35	40	063		Cumberland Beach		35	43	015	
Crewsons Corners		35	24	015	535	Cumberland Estates		35	06	008	505
Crieff		35	23	001		Cumnock		35	23	025	531
Crilly		35	59	090		Cundles		35	43	042	568
Crinan		35	34	042		Cunningham's Corners		35	16	010	530
Cristal Lake		35	60	090		Curran		35	02	023	
Croft Township		35	49	096		Currie		35	11	030	
Crofton		35	13	020		Currie Township		35	56	014	
Croll Township		35	58	090		Curries		35	32	002	
Cromar		35	38	003	562	Curry Hill		35	01	005	
Cromarty		35	31	025		Curtis Point		35	14	024	
Crombie		35	22	008		Curtis Township		35	57	095	
Crombies		35	22	008		Curve Lake		35	15	019	529
Crooked Bay		35	44	065		Curve Lake First Nation 35	IRI	35	15	019	529
Crooked Creek		35	18	017	532	Cushendall		35	10	010	521
Crooks		35	58	001	595	Cuthbert		35	38	007	
Crookston		35	12	026		Cutler		35	57	072	
Crosby		35	07	040		Cygnnet Lake		35	60	090	
Crosby, North		35	07	040		Cyrville		35	06	008	505
Crosby, South		35	07	040		D.S. German Park		35	18	020	
Cross Lake		35	48	001		D'Arcy		35	10	005	521
Crosshill		35	30	027		Dack		35	54	044	
Crossland		35	43	009	568	Dacre		35	47	035	
Crossley Hunter		35	34	010		Dagmar		35	18	009	532
Croton		35	36	020	556	Dahlia		35	48	091	
Crow Lake		35	10	035		Dain City		35	26	032	539
Crow Lake		35	60	063		Dainsville		35	26	011	539
Crow Rock Island		35	60	090		Dale		35	14	020	528
Crowe Bridge		35	14	045		Daley Township		35	58	090	
Crowes Landing		35	15	023	529	Dalhousie Lake		35	09	039	

Tableau 7 Index des noms de localité, selon la province et le territoire, 2006 (suite)

Nom	Genre	PR	DR	SDR	RMR/ AR	Nom	Genre	PR	DR	SDR	RMR/ AR
Ontario (suite)						Daytonia Beach		35	16	010	530
Dalhousie Mills		35	01	005		Daytown		35	07	040	
Dalhousie, North Sherbrooke and Lavant		35	09	039		De Grassi Point		35	43	017	568
Dalkeith		35	01	050		Deacon		35	47	070	
Dalmeny		35	06	008	505	Deagle Township		35	57	095	
Dalrymple		35	16	010	530	Dealtown		35	36	020	556
Dalrymple Park		35	16	010	530	Dean Lake		35	57	035	
Dalston		35	43	009	568	Deanlea Beach		35	43	068	
Dalton		35	16	010	530	Deans		35	49	095	
Dalton		35	57	095		Dearlock		35	59	031	
Dalton Mills		35	57	095		DeCew Falls		35	26	053	539
Damascus		35	23	050		Decewsville		35	28	018	
Dana		35	57	095		Decker Hollow		35	14	020	528
Dana Township		35	48	094		Deckers Hill		35	18	001	535
Dancaster Courts		35	25	005	537	Dee Bank		35	44	053	
Dancaster Heights		35	25	005	537	Deemerton		35	41	004	
Dance		35	59	090		Deep Bay		35	46	015	
Dane		35	54	094		Deep River	T	35	47	096	
Danforth		35	20	005	535	Deer Bay		35	15	015	529
Danforth Station		35	20	005	535	Deer Bay Reach		35	15	044	
Danforth West		35	20	005	535	Deer Lake		35	46	005	
Daniel Township		35	60	090		Deer Lake	IRI	35	60	070	
Darbyville		35	24	009	535	Deer Park		35	20	005	535
Darcyville		35	09	015		Deerbrook		35	37	064	559
Darling		35	09	039		Deerhurst		35	43	014	535
Darling		35	44	053		Deerwood Estates		35	06	008	505
Darling Road		35	28	018		Deihl's Point		35	16	010	530
Darlingside		35	07	021		Deihl's Point-Sugar Bush Trail		35	16	010	530
Darlington		35	18	017	532	Dejong		35	39	047	555
Darlington Station		35	18	017	532	Del Ray		35	20	005	535
Darlington Township		35	18	017	532	Delamere		35	52	093	
Darrell		35	36	020	556	Delamere Township		35	52	093	
Dartford		35	14	045		Delaware		35	39	033	555
Dashwood		35	40	010		Delaware West		35	39	033	555
Daventry		35	48	091		Delerin Subdivision		35	23	017	
Davidson's Corners		35	14	019		Delhi		35	28	052	547
Davidsons Beach		35	10	020	521	Delisle's Corners		35	37	034	559
Davis Lake		35	07	040		Delmer		35	32	012	
Davis Lock		35	07	040		Delnite		35	56	027	586
Davis Mills		35	47	075	515	Delora Township		35	56	027	586
Davis Township		35	52	093		Deloro		35	12	046	
Davisville		35	20	005	535	Delray		35	56	092	
Dawn		35	38	007		Delrex		35	24	015	535
Dawn Mills		35	36	020	556	Delta		35	07	040	
Dawn Valley		35	38	007		Delta East		35	25	005	537
Dawn-Euphemia	TP	35	38	007		Delta West		35	25	005	537
Dawson	TP	35	59	040		Demorestville		35	13	020	
Day and Bright Additional		35	57	035		Denbigh		35	11	035	
Day Mills		35	57	035		Denbigh, Abinger and Ashby		35	11	035	
Dayton		35	57	035		Denfield		35	39	033	555
Daytona Beach		35	16	010	530	Denison		35	58	090	
						Denison Township		35	53	005	580
						Dennis Township		35	57	095	
						Dent Township		35	60	090	
						Denton Township		35	56	027	586

Tableau 7 Index des noms de localité, selon la province et le territoire, 2006 (suite)

Nom	Genre	PR	DR	SDR	RMR/ AR	Nom	Genre	PR	DR	SDR	RMR/ AR
Ontario (suite)						Dillondale		35	10	010	521
Departure Lake		35	56	092		Diltz		35	28	018	
Depew		35	57	095		Dinner Point Depot		35	51	017	
Depot Harbour		35	49	036		Dinorwic		35	60	090	
Derby		35	42	053	566	Dirleton		35	06	008	505
Dereham Centre		35	32	012		Dishnish		35	57	095	
Dereham Township		35	32	012		Diver		35	48	094	
Derland		35	48	034	575	Dixie		35	18	001	535
Dermid		35	59	019		Dixie		35	21	005	535
Deroche Township		35	57	095		Dixon		35	01	011	501
Derry West		35	21	005	535	Dixons Corners		35	01	020	
Derrynane		35	23	050		Dixons Hill		35	19	036	535
Derryville		35	18	039		Dobbenville		35	23	033	
Derwent		35	39	027	555	Dobbie		35	59	024	
Désaulniers		35	48	055		Dobbinton		35	41	043	
Desbarats		35	57	016		Dobie		35	54	066	
Desboro		35	42	037		Dobie Township		35	59	024	
Desechene		35	52	093		Dochart		35	47	003	
Deseronto	T	35	12	002		Dochart Estates		35	47	003	
Desert Lake		35	10	020	521	Dock Siding		35	49	003	
Desmond		35	11	030		Docker Township		35	60	090	
Desmond Township		35	60	090		Dockmure		35	49	003	
Detlor		35	12	061		Doe Lake		35	49	024	
Deux Rivieres		35	47	098		Dog Lake		35	48	091	
Deux-Rivières		35	47	098		Dog River		35	58	090	
Devitt Township		35	56	077		Dogs Nest		35	28	052	547
Devizes		35	39	033	555	Dogtooth Lake		35	60	090	
Devlin		35	59	016		Doherty		35	48	069	
Devon		35	52	093		Dokis		35	49	077	
Devon Township		35	58	090		Dokis 9	IRI	35	49	077	
Devonshire		35	56	092		Dollar		35	19	036	535
Devonshire Township		35	60	008		Domaine Chartrand		35	02	010	
Dewan Township		35	60	090		Dome		35	56	027	586
Dewars		35	47	003		Dome Extension		35	56	027	586
Dewart Township		35	59	031		Dome Township (Pt)		35	60	042	
Dewitts		35	09	015		Dominionville		35	01	050	
DeWitts Corners		35	09	015		Domville		35	07	004	
Dexter		35	34	020	555	Don Lita		35	53	005	580
Diamond Lake		35	12	076		Don Mills		35	20	005	535
Diamond Lake		35	54	062		Don Vale		35	20	005	535
Dickey Lake		35	12	046		Donahue		35	47	035	
Dickey Plan		35	15	015	529	Donald		35	46	024	
Dickson Hill		35	19	036	535	Donaldson		35	10	045	
Dicksons Corners		35	32	027		Donaldson's Trailer Park		35	07	021	
Dicksons Hill		35	19	036	535	Doncaster		35	19	036	535
Dieppe Township		35	53	005	580	Donegal		35	31	040	
Digby, Longford and Laxton		35	16	010	530	Donegal		35	47	035	
Dilco		35	18	001	535	Dongola		35	16	010	530
Dilke		35	59	040		Donlands		35	20	005	535
Dill		35	53	005	580	Donnybrook		35	40	063	
Dill Siding		35	53	005	580	Donovan		35	53	005	580
Dill Township		35	53	005	580	Donwood		35	15	023	529
Dillon		35	49	036		Doon		35	30	013	541

Tableau 7 Index des noms de localité, selon la province et le territoire, 2006 (suite)

Nom	Genre	PR	DR	SDR	RMR/ AR	Nom	Genre	PR	DR	SDR	RMR/ AR
Ontario (suite)						Drocourt		35	49	096	
Doon Township		35	54	056		Dromore		35	42	005	
Dorcas Bay		35	41	069		Drumbo		35	32	045	
Dorchester		35	39	027	555	Drummond		35	09	010	
Dorchester Trailer Park		35	39	027	555	Drummond		35	15	005	529
Dorchester, North		35	39	027	555	Drummond Centre		35	09	010	
Dorchester, South		35	34	010		Drummond Heights		35	26	043	539
Dore Bay		35	47	070		Drummond/North Elmsley	TP	35	09	010	
Doré Bay		35	47	070		Drumquin		35	24	009	535
Doresam Trailer Park		35	41	032		Drury		35	53	005	580
Dorion	TP	35	58	034		Dryden		35	31	040	
Dorion Landing		35	58	034		Dryden	CY	35	60	027	
Dorking		35	31	030		Dryden Airport		35	60	090	
Dorland		35	11	015		Dryden Township (Pt)		35	52	093	
Dorland		35	32	012		Dryden's Corner		35	51	006	
Dorman's Trailer Park		35	09	001		Drysdale		35	40	010	
Dornie		35	01	050		Duart		35	36	020	556
Dornoch		35	42	037		Dublin		35	31	025	
Dorset		35	44	027		Dublin		35	58	090	
Dorset Park		35	20	005	535	Dubreuilville	TP	35	57	079	
Dorset Park		35	24	009	535	Dubuque		35	36	020	556
Double 'e' Acres		35	16	010	530	Duchesnay		35	48	044	575
Douglas		35	47	043		Duck Lake 76B	IRI	35	52	054	
Douglas Town		35	26	043	539	Duckworth Township		35	58	090	
Douglastown		35	26	003	539	Duclos Point		35	19	070	535
Douro		35	15	023	529	Dudley		35	44	053	
Douro-Dummer	TP	35	15	023	529	Dudley Township		35	46	024	
Dover		35	36	020	556	Duff Corners		35	12	030	
Dover Centre		35	36	020	556	Duff's Corner		35	12	030	
Dover Heights		35	01	012	501	Duff's Corners		35	25	005	537
Dowling		35	53	005	580	Dufferin		35	28	018	
Dowling Township		35	53	005	580	Dufferin Bridge		35	49	043	
Downard		35	56	092		Duffs Corner		35	25	005	537
Downers Corners		35	15	014	529	Duffy		35	26	003	539
Downeys		35	23	001		Duffy		35	44	053	
Downeyville		35	16	010	530	Dugwal		35	56	027	586
Downie		35	31	013		Duke Crossing		35	47	076	516
Downsview		35	20	005	535	Dulcemaine		35	07	021	
Downsview Airport		35	20	005	535	Duluth Junction		35	59	012	
Doyles		35	36	020	556	Dumblane		35	41	043	
Dracon		35	23	025	531	Dumfries, South		35	29	005	543
Drandel		35	15	013	529	Dummer		35	15	023	529
Dranoel		35	15	013	529	Dunbar		35	01	020	
Draper Township		35	44	018		Dunbarton		35	18	001	535
Drayton		35	23	033		Dunblane		35	41	043	
Drayton		35	60	034		Dunboyne		35	34	010	
Drayton Township		35	60	090		Duncan		35	42	015	
Drefal		35	52	093		Duncan Township		35	57	095	
Dresden		35	36	020	556	Dunchurch		35	49	039	
Drew		35	23	043		Duncrief		35	39	033	555
Driftwood		35	56	092		Dundalk		35	42	005	
Driftwood Shores		35	16	010	530	Dundas		35	25	005	537
Drinkwater Pit		35	56	027	586	Dundela		35	01	020	

Tableau 7 Index des noms de localité, selon la province et le territoire, 2006 (suite)

Nom	Genre	PR	DR	SDR	RMR/ AR	Nom	Genre	PR	DR	SDR	RMR/ AR
Ontario (suite)						Eady Lake		35	58	090	
Dundonald		35	14	014		Eagle		35	34	042	
Dundonald Township		35	56	031		Eagle Lake		35	46	024	
Dundurn		35	28	052	547	Eagle Lake		35	49	054	
Dunedin		35	43	005		Eagle Lake		35	60	021	
Dungannon		35	12	061		Eagle Lake Landing		35	48	091	
						Eagle Lake 27	IRI	35	60	024	
Dungannon		35	40	063		Eagle Mountain		35	58	090	
Dunkeld		35	41	032		Eagle Place		35	29	006	543
Dunkerron		35	43	014	535	Eagle River		35	60	021	
Dunlop		35	40	063		Eaglenest		35	29	006	543
Dunlop Township		35	52	093		Eagles Nest		35	51	011	
						Eaglesons Corners		35	06	008	505
Dunmore		35	47	043		Eamer		35	01	012	501
Dunn Township		35	28	018		Eamers Corners		35	01	011	501
Dunn's Corner		35	32	027							
Dunnet		35	52	013		Ear Falls	TP	35	60	032	
Dunnet and Ratter		35	52	013		Ear Falls		35	60	090	
						Earl Pit		35	60	090	
Dunnet's Corner		35	52	013		Earlton		35	54	036	
Dunnette Landing		35	14	024		Earlton Airport		35	54	094	
Dunning		35	56	092							
Dunns Valley		35	57	095		Earney Township		35	60	090	
Dunnville		35	28	018		Earnscliffe		35	22	016	
						East Beehive		35	16	010	530
Dunphy Township		35	57	079		East Colborne		35	14	014	
Dunrankin		35	57	095		East Creighton		35	53	005	580
Dunrobin		35	06	008	505						
Dunrobin Shore		35	06	008	505	East Cross Developments Trailer Park		35	16	010	530
Dunsford		35	16	010	530	East Emily		35	16	010	530
						East Ferris	TP	35	48	034	575
Duntroon		35	43	005		East Flamborough Township		35	25	005	537
Dunvegan		35	01	050		East Garafraxa	TP	35	22	001	
Dunwich		35	34	030							
Durand		35	25	005	537	East Gwillimbury	T	35	19	054	535
Durham		35	42	004		East Harrow		35	37	016	
						East Hawkesbury	TP	35	02	001	
Dutch Line		35	46	015		East Hungerford		35	12	030	
Duthill		35	38	003	562	East Korah		35	57	061	590
Dutton		35	34	030							
Dutton/Dunwich	MU	35	34	030		East Lake		35	24	001	535
Duttona Beach		35	34	030		East Linton		35	42	053	566
						East Luther		35	22	010	
Dwight		35	44	027		East Luther Grand Valley	TP	35	22	010	
Dwyer Hill		35	06	008	505	East McKirdy		35	58	090	
Dyer		35	01	042							
Dyer's Bay		35	41	069		East Missouri Township		35	32	027	
Dymont		35	60	090		East Oakland		35	29	005	543
						East Oro		35	43	023	
Dymond		35	54	020	584	East Oxford		35	07	065	
Dymond		35	54	026		East Oxford Township		35	32	002	
Dynes		35	24	002	537						
Dyno Estates		35	46	005		East Preston		35	30	004	541
Dysart and Others	TP	35	46	024		East Rexdale		35	20	005	535
						East River		35	44	027	
Dysart, Dudley, Harcourt, Guilford, Harburn, Bruton, Havelock, Eyre and Clyde		35	46	018		East Wawanosh		35	40	055	
Eabamet Lake		35	60	090		East Whitby Township		35	18	013	532
Eades		35	56	092							
Eads Bush		35	51	017		East Williams		35	39	041	
Eady		35	43	023		East Windsor		35	37	039	559
						East York		35	20	005	535
						East Zorra-Tavistock	TP	35	32	038	
						Eastbourne		35	19	070	535

Tableau 7 Index des noms de localité, selon la province et le territoire, 2006 (suite)

Nom	Genre	PR	DR	SDR	RMR/ AR	Nom	Genre	PR	DR	SDR	RMR/ AR
Ontario (suite)						Edmison Heights		35	15	014	529
Eastford		35	56	042		Edmore Beach		35	43	068	
Easthope, North		35	31	030		Edville		35	14	014	
Easthope, South		35	31	030		Edward Lake		35	60	090	
Eastmount		35	25	005	537	Edwards		35	06	008	505
Eastnor		35	41	069		Edwards Township		35	56	092	
Eastons Corners		35	07	052		Edwardsburgh		35	07	004	
Eastside		35	57	061	590	Edwardsburgh/Cardinal	TP	35	07	004	
Eastview		35	10	010	521	Edys Mills		35	38	007	
Eastview		35	15	015	529	Effingham		35	26	028	539
Eastview		35	48	044	575	Effingham, Kaladar and Anglesea		35	11	035	
Eastview		35	56	066		Egan Creek		35	12	051	
Eastview Park		35	10	010	521	Egan Creek		35	12	061	
Eastway Gardens		35	06	008	505	Eganville		35	47	035	
Eastwood		35	32	042	544	Eganville Station		35	47	035	
Eatonville		35	36	020	556	Egbert		35	43	021	
Eau Claire		35	48	022		Egerton		35	42	005	
Eau Claire Station		35	48	022		Eglinton Park		35	20	005	535
Ebbs Shore		35	09	010		Egmondville		35	40	040	
Ebenezer		35	07	021		Egremont		35	42	005	
Ebenezer		35	11	015		Egypt		35	19	070	535
Ebenezer		35	21	010	535	Eight Mile Point		35	43	023	
Ebenezer		35	43	071	571	Eilber and Devitt		35	56	077	
Eberts		35	36	020	556	Eilber Township		35	56	077	
Ebordale		35	42	004		Ekfrid		35	39	005	
Eby Township		35	54	094		Elba		35	22	012	535
Echo		35	10	035		Elcho		35	26	021	
Echo Bay		35	16	010	530	Elco Beach		35	26	011	539
Echo Bay		35	57	051	590	Eldee		35	48	094	
Echo Beach		35	44	053		Elder		35	22	012	535
Echo Place		35	29	006	543	Elder Mills		35	19	028	535
Echo River		35	57	051	590	Elder Station		35	19	028	535
Echo Township		35	60	090		Elderslie		35	41	043	
Echo Vale		35	01	005		Eldon		35	16	010	530
Eddystone		35	14	024		Eldon Station		35	16	010	530
Eden		35	34	005		Eldorado		35	12	036	
Eden Grove		35	07	021		Eldorado Park		35	21	010	535
Eden Grove		35	41	032		Eleanor		35	25	005	537
Eden Mills		35	23	009	550	Electric		35	36	020	556
Eden Township (Pt)		35	53	005	580	Eley		35	57	035	
Edenhurst		35	41	069		Elford		35	37	016	
Edenvale		35	43	009	568	Elfrida		35	25	005	537
Edgar		35	43	023		Elgeti Subdivision		35	15	005	529
Edgars		35	37	016		Elgin		35	07	040	
Edgars Mills		35	37	016		Elgin House		35	44	053	
Edge Hill		35	42	004		Elgin Mills		35	19	038	535
Edgeley		35	19	028	535	Elginburg		35	10	010	521
Edgewater Beach		35	37	028	559	Elginfield		35	39	033	555
Edgewater Park		35	06	008	505	Elia		35	20	005	535
Edgewood Park		35	15	013	529	Elimere Point		35	43	071	571
Edgewood Park		35	26	003	539	Elimville		35	40	005	
Edgington		35	49	003		Elizabeth		35	59	090	
Edison		35	60	090		Elizabeth Bay		35	51	028	

Tableau 7 Index des noms de localité, selon la province et le territoire, 2006 (suite)

Nom	Genre	PR	DR	SDR	RMR/AR	Nom	Genre	PR	DR	SDR	RMR/AR
Ontario (suite)						Elorado Township		35	56	027	586
Elizabeth Gardens		35	24	002	537	Elphin		35	09	039	
Elizabeth Park		35	06	008	505	Elsas		35	57	095	
Elizabethtown		35	07	014	512	Elsie		35	46	015	
Elizabethtown-Kitley	TP	35	07	014	512	Elsie Mine		35	53	005	580
Elizabethville		35	14	020	528	Elsinore		35	41	055	
Elk City		35	54	042		Elzevir		35	12	030	
Elk Lake		35	54	042		Elzevir and Grimsthorpe		35	12	030	
Elk Lake Airport		35	54	094		Embro		35	32	027	
Ellaton		35	28	052	547	Embrun		35	02	048	505
Ellengowan		35	41	043		Emerald		35	11	005	521
Ellesmere		35	20	005	535	Emerald Isle		35	15	015	529
Ellice		35	31	030		Emery		35	07	021	
Elliot Lake	CY	35	57	041	582	Emery		35	20	005	535
Elliot Lake Airport		35	57	095		Emery Corners		35	37	064	559
Elliott		35	09	015		Emery Park		35	37	064	559
Elliott Point		35	07	017		Emeryville		35	37	064	559
Elliott's Trailer Court		35	56	027	586	Emily		35	16	010	530
Elliotts Corners		35	43	071	571	Emily Manor		35	16	010	530
Ellis		35	58	090		Emmerton Beach		35	41	015	
Ellisville		35	07	021		Emmet		35	47	033	
Ellsmere Village		35	48	094		Emo	TP	35	59	019	
Ellwood		35	06	008	505	Empey Hill		35	12	001	
Elm		35	06	008	505	Empire		35	28	018	
Elm Grove Trailer Park		35	19	070	535	Empire		35	58	090	
Elm Pine Trail		35	19	049	535	Empire Corners		35	28	018	
Elm Tree		35	10	035		Emsdale		35	49	014	
Elm Tree Corners		35	16	010	530	Emsdale Airport		35	14	045	
Elma		35	01	020		Ena Lake		35	60	090	
Elma		35	31	040		Enchanted Forest		35	43	014	535
Elmbank		35	21	010	535	Enchanted Island		35	60	090	
Elmbrook		35	13	020		Enfield		35	18	017	532
Elmdale		35	37	003	557	Englehart		35	54	049	
Elmgrove		35	09	010		Englehart	T	35	54	052	
Elmgrove		35	43	021		English Line		35	14	045	
Elmhedge		35	42	047		English River		35	58	090	
Elmhurst Beach		35	19	070	535	English River		35	60	090	
Elmira		35	30	035	541	English River 21	IRI	35	60	058	
Elmsley		35	09	010		Ennett		35	36	020	556
Elmsley Estates		35	09	010		Ennisclare Park		35	24	001	535
Elmsley, North		35	09	010		Enniskerry		35	06	008	505
Elmsley, South		35	07	040		Enniskillen		35	18	017	532
Elmstead		35	37	064	559	Enniskillen	TP	35	38	016	
Elmvale		35	43	009	568	Ennismore		35	15	015	529
Elmvale Acres		35	06	008	505	Ennotville		35	23	025	531
Elmview		35	53	005	580	Enterprise		35	11	030	
Elmwood		35	10	010	521	Epping		35	42	015	
Elmwood		35	41	032		Epsom		35	18	020	
Elmwood		35	42	004		Eramosa		35	23	009	550
Elmwood (Subdivision)		35	10	010	521	Erbsville		35	30	016	541
Elmwood Acres		35	16	010	530	Erie		35	28	018	
Eloida		35	07	014	512	Erie Beach		35	26	003	539
Elora		35	23	025	531	Erie Beach		35	36	020	556

Tableau 7 Index des noms de localité, selon la province et le territoire, 2006 (suite)

Nom	Genre	PR	DR	SDR	RMR/ AR	Nom	Genre	PR	DR	SDR	RMR/ AR
Ontario (suite)						Evanturel		35	02	010	
Erie Curve		35	37	003	557	Evanturel	TP	35	54	049	
Erie Rest		35	34	020	555	Evelyn		35	39	027	555
Erie View		35	28	052	547	Evelyn Township		35	56	027	586
Erieau		35	36	020	556	Everard		35	58	090	
Erin	T	35	23	017		Everett		35	43	003	
Erin Mills		35	21	005	535	Everglades Trailer Park		35	30	004	541
Erindale		35	21	005	535	Evergreen Bay		35	16	010	530
Erindale Woodlands		35	21	005	535	Eversley		35	19	049	535
Eringate		35	20	005	535	Everton		35	23	009	550
Erinsville		35	11	030		Ewan		35	15	044	
Erinwood Subdivision		35	23	017		Ewart Township		35	60	090	
Ermatinger Township		35	52	093		Ewing		35	52	093	
Ernestown		35	11	005	521	Excelsior		35	51	021	
Errettsville		35	54	052		Exeter		35	40	005	
Errington Township		35	58	090		Exton		35	58	075	
Errol		35	38	035		Eyre Corners		35	07	040	
Escott		35	07	021		Facer		35	26	053	539
Escott Centre		35	07	021		Factor Lake		35	59	090	
Escott, Front of		35	07	021		Factory Island 1	IRI	35	56	094	
Esher		35	52	093		Fair Oaks Point		35	15	044	
Eskdale		35	41	024		Fair Valley		35	43	023	
Esmonde		35	47	035		Fairbairn Meadows		35	15	015	529
Espanola	T	35	52	026		Fairbank		35	20	005	535
Esquesing		35	24	015	535	Fairbank Township (Pt)		35	53	005	580
Essa	TP	35	43	021		Faircrest		35	06	008	505
Essex	T	35	37	016		Fairfax		35	07	021	
Essonville		35	46	005		Fairfield		35	07	014	512
Estaire		35	52	093		Fairfield East		35	07	014	512
Esten Township		35	57	041	582	Fairfield Heights		35	06	008	505
Ethel		35	40	040		Fairfield Plain		35	29	005	543
Ethel Park		35	18	039		Fairground		35	28	052	547
Ethel Siding		35	40	040		Fairhaven		35	20	005	535
Ethel Station		35	40	040		Fairholme		35	49	039	
Etobicoke		35	20	005	535	Fairholme Park		35	09	021	
Eton		35	57	095		Fairloch		35	58	075	
Eton Court		35	38	035		Fairmile		35	06	008	505
Eton Township		35	60	090		Fairmont		35	39	036	555
Eton-Rugby		35	60	090		Fairmount		35	10	010	521
Etonia		35	32	045		Fairmount		35	15	013	529
Ettrick		35	39	033	555	Fairmount		35	42	015	
Ettyville		35	02	036	505	Fairplay		35	37	048	559
Ettyville (Pt)		35	02	025		Fairport		35	18	001	535
Etwell		35	44	042		Fairport Beach		35	18	001	535
Eugenia		35	42	015		Fairview		35	21	005	535
Euphemia		35	38	007		Fairview		35	29	006	543
Euphrasia		35	42	015		Fairview		35	31	013	
Eureka		35	52	093		Fairview		35	34	010	
Eva Lake		35	59	090		Fairview		35	47	075	515
Eva Township		35	58	090		Fairview Heights		35	21	005	535
Evans Corner		35	43	071	571	Fairview Island		35	44	042	
Evansville		35	48	055		Falconbridge		35	39	015	555
Evansville		35	51	028		Falconbridge		35	53	005	580

Tableau 7 Index des noms de localité, selon la province et le territoire, 2006 (suite)

Nom	Genre	PR	DR	SDR	RMR/ AR	Nom	Genre	PR	DR	SDR	RMR/ AR
Ontario (suite)						Fell		35	16	010	530
Falconer Township		35	48	094		Fell's Bay		35	16	010	530
Falding		35	49	003		Fellows		35	11	005	521
Falding Platform		35	49	003		Felton		35	02	048	505
Falgarwood		35	24	001	535	Fenaghvale		35	02	025	
Falkenburg Station		35	44	018		Fenella		35	14	024	
Falkirk		35	39	041		Fenelon		35	16	010	530
Falkirk East		35	25	005	537	Fenelon Falls		35	16	010	530
Falkirk West		35	25	005	537	Fennell		35	43	017	568
Falkland		35	29	005	543	Fennell's Corner		35	43	014	535
Fallbrook		35	09	015		Fentons Landing		35	44	065	
Fallis Township		35	58	090		Fenwick		35	26	028	539
Fallon		35	39	060		Fenwick Township		35	57	095	
Fallowfield		35	06	008	505	Fenwood Gardens		35	13	020	
Fallowfield Station		35	06	008	505	Fergus		35	23	025	531
Falls View		35	26	043	539	Fergus Hill Estate		35	43	023	
Family Trailer Park		35	53	005	580	Fergushill Estates		35	43	023	
Fanshawe		35	39	036	555	Ferguslea		35	47	043	
Faraday	TP	35	12	058		Ferguson Corners		35	11	035	
Farewell		35	23	050		Fergusons Beach		35	47	046	
Fargo		35	36	020	556	Fergusons Falls		35	09	010	
Farlain Lake		35	43	068		Fergusonvale		35	43	009	568
Farlane		35	60	090		Ferland		35	58	090	
Farleys Corners		35	49	096		Fermoy		35	10	020	521
Farleyville		35	23	033		Fern Glen		35	49	012	
Farlinger		35	58	075		Fernbank		35	07	014	512
Farmington		35	22	008		Fernbank		35	31	030	
Farnham		35	23	001		Ferndale		35	21	024	535
Farquhar		35	40	005		Ferndale		35	41	069	
Farr Township		35	54	094		Ferndale		35	44	053	
Farrans Point		35	01	011	501	Ferndale House		35	44	053	
Farrell Corners		35	12	030		Ferndell		35	34	042	
Farrington		35	59	090		Fernhill		35	39	033	555
Farrington Township		35	59	090		Fernlee		35	51	094	
Fassifern		35	01	050		Fernleigh		35	10	045	
Fauquier		35	56	052		Feronia		35	48	044	575
Fauquier-Strickland	TP	35	56	052		Ferris		35	48	044	575
Fauteux Project		35	02	010		Ferris West		35	48	044	575
Favel		35	60	090		Ferris, East		35	48	034	575
Favourable Lake		35	60	071		Fessenden		35	25	005	537
Fawcettville		35	13	020		Fesserton		35	43	015	
Fawn Bay		35	43	019	569	Festival Airport		35	31	030	
Fawn Island		35	38	003	562	Fetherstone Trailer Park		35	07	065	
Featherstone		35	28	018		Feversham		35	42	015	
Featherstone Point		35	28	018		Ficko		35	06	008	505
Federal		35	06	008	505	Fidlers Hill		35	09	039	
Fee Spur		35	58	090		Field		35	48	055	
Fee's Landing		35	16	010	530	Fielding		35	56	031	
Feeder		35	26	014	539	Fife's Bay		35	15	015	529
Fees Landing		35	16	010	530	Filey Beach		35	19	070	535
Feir Mill		35	16	010	530	Finan Township (pt)		35	57	079	
Feldspar		35	09	015		Finch		35	01	042	
Felix		35	52	093		Finchley		35	47	056	

Tableau 7 Index des noms de localité, selon la province et le territoire, 2006 (suite)

Nom	Genre	PR	DR	SDR	RMR/ AR	Nom	Genre	PR	DR	SDR	RMR/ AR
Ontario (suite)						Flindt Landing		35	58	090	
Findley		35	10	010	521	Flint		35	58	016	595
Fingal		35	34	024	555	Flintdale		35	56	092	
Fingal Airport		35	34	024	555	Flinton		35	11	035	
Fingerboard		35	16	010	530	Flinton Corner		35	11	035	
Finland		35	59	024		Flood's Landing		35	15	015	529
Finmark		35	58	090		Floradale		35	30	035	541
Finntown		35	56	027	586	Floral Park		35	43	019	569
Fintona		35	43	003		Florence		35	38	007	
Fire Lake		35	59	090		Florida		35	10	010	521
Fire River		35	57	095		Florida		35	56	092	
Firehill		35	58	090		Flos		35	43	009	568
Firstbrook Township		35	54	094		Flour Mill		35	53	005	580
Firth's Corners		35	43	074	571	Flower Station		35	09	039	
Fisher Heights		35	06	008	505	Floyd Aylesworth Subdivision		35	10	010	521
Fisher Mills		35	30	010	541	Fluorite		35	52	093	
Fisher Township		35	57	095		Flying Post 73	IRI	35	56	100	
Fisher's Trailer Park		35	57	095		Flynns Turn		35	15	044	
Fishers Glen		35	28	052	547	Folden Corne		35	32	012	
Fisherville		35	20	005	535	Foldens		35	32	012	
Fisherville		35	28	018		Foley		35	49	003	
Fiskes Corners		35	01	050		Foleyet		35	52	093	
Fitzroy		35	06	008	505	Folger		35	09	039	
Fitzroy (Provincial Park)		35	06	008	505	Fontaine's Landing		35	56	092	
Fitzroy Harbour		35	06	008	505	Fontainebleau		35	37	039	559
Fitzroy Township		35	06	008	505	Fonthill		35	26	028	539
Five Corners		35	15	023	529	Foot's Bay		35	44	053	
Five Mile Lake		35	52	093		Foot Township		35	58	066	
Five Seasons Estates		35	40	025		Footes Bay		35	44	053	
Flake		35	53	005	580	Forbes		35	06	008	505
Flamboro		35	25	005	537	Forbes Township		35	58	090	
Flamboro Centre		35	25	005	537	Fordwich		35	40	046	
Flamborough		35	25	005	537	Fordyce		35	40	063	
Flamborough, East		35	25	005	537	Forebay		35	26	047	539
Flame Lake		35	52	093		Foreplex		35	38	004	
Flanders		35	59	090		Forest		35	10	020	521
Flanders Heights		35	07	015	512	Forest		35	38	040	
Flannigan Corners		35	31	030		Forest Estates		35	32	045	
Flat Lake		35	60	042		Forest Glade		35	37	039	559
Flat Point		35	43	071	571	Forest Glen		35	57	038	
Flavelle Township		35	54	094		Forest Harbour		35	43	071	571
Fleetwood		35	16	010	530	Forest Heights		35	30	013	541
Fleetwood Trailer Park		35	16	010	530	Forest Heights		35	42	053	566
Fleming Corners		35	54	020	584	Forest Hill		35	20	005	535
Fleming Township		35	59	090		Forest Hills		35	30	013	541
Fleming's Landing		35	49	096		Forest Home		35	43	052	569
Flemingdon Park		35	20	005	535	Forest Lea		35	47	075	515
Flesherton		35	42	015		Forest Mills		35	11	015	
Flesherton Station		35	42	015		Forest Park		35	02	025	
Fletcher		35	36	020	556	Forest Ridge Estates		35	06	008	505
Fletcher Lake		35	60	090		Forest View		35	12	076	
Flett		35	58	090		Foresters Falls		35	47	056	
Flett Township		35	48	094		Forestville		35	28	052	547

Tableau 7 Index des noms de localité, selon la province et le territoire, 2006 (suite)

Nom	Genre	PR	DR	SDR	RMR/ AR	Nom	Genre	PR	DR	SDR	RMR/ AR
Ontario (suite)						Fox Lake		35	52	093	
Forfar		35	07	040		Fox Point		35	44	027	
Forget		35	02	048	505	Fox Township		35	56	092	
Forks		35	52	093		Fox's Corners		35	16	010	530
Forks of the Credit		35	21	024	535	Foxboro		35	12	005	522
Forks Road		35	26	014	539	Foxey		35	51	024	
Formosa		35	41	004		Foxmead		35	43	023	
Forsythe Glenn		35	18	029	535	Foxville		35	56	092	
Fort Albany		35	56	092		Foy Township		35	52	093	
Fort Albany (Part) 67	IRI	35	56	093		Foymount		35	47	035	
Fort Albany (Part) 67	IRI	35	60	050		Fraleigh Township		35	58	090	
Fort Creek		35	57	061	590	Fralick's Beach		35	18	020	
Fort Erie	T	35	26	003	539	Franceville		35	44	065	
Fort Erie Airport		35	26	003	539	Francis Lake		35	42	053	566
Fort Erie Beach		35	26	003	539	Franconia		35	28	018	
Fort Erie North		35	26	003	539	Frankford		35	12	015	522
Fort Erie West		35	26	003	539	Franklin		35	16	010	530
Fort Frances	T	35	59	012		Franklin Beach		35	19	070	535
Fort Frances Airport		35	59	011		Franklin Park		35	49	036	
Fort Henry Height		35	10	010	521	Franklin Township		35	44	027	
Fort Henry Heights		35	10	010	521	Franklins Corners		35	02	025	
Fort Hope		35	60	053		Franktown		35	09	024	
Fort Hope 64	IRI	35	60	053		Franktown Station		35	09	024	
Fort Irwin		35	46	024		Frankville		35	07	014	512
Fort La Cloche		35	57	094		Fransky Subdivision		35	12	076	
Fort Matachewan		35	54	056		Franz		35	57	095	
Fort Rose		35	39	041		Fraser		35	26	043	539
Fort Severn		35	60	090		Fraser and Alice		35	47	075	515
Fort Severn 89	IRI	35	60	078		Fraserburg		35	44	018	
Fort Stewart		35	12	065		Fraserdale		35	56	092	
Fort William		35	58	004	595	Frasers Corners		35	21	010	535
Fort William 52	IRI	35	58	003	595	Fraserville		35	15	005	529
Fortescue		35	15	044		Frater		35	57	095	
Forthton		35	07	014	512	Fraxa		35	22	008	
Forward		35	01	030		Fraxa Junction		35	22	008	
Fossmill		35	48	031		Frayn's Landing		35	07	040	
Foster Farm		35	06	008	505	Frederick		35	56	042	
Foster Township		35	52	093		Frederickhouse		35	56	092	
Fothergill Isle		35	15	015	529	Fredericksburg		35	11	015	
Fountain Beach		35	43	019	569	Fredericksburgh, North		35	11	015	
Four Mile Lake		35	16	010	530	Fredericksburgh, South		35	11	015	
Four Mile Point		35	43	015		Freeborn Township		35	59	001	
Four Ponds Corners		35	29	005	543	Freeland		35	07	040	
Fournier		35	02	025		Freelton		35	25	005	537
Fournier Township		35	56	092		Freeman		35	24	002	537
Fourth Chute		35	47	070		Freeman		35	54	006	
Fourth Lake		35	38	030	562	Freeman Corners		35	15	030	
Fourth Line		35	38	030	562	Freeman Township		35	44	065	
Fowler		35	60	090		Freeport		35	30	013	541
Fowler Township		35	58	090		Fremo Corners		35	47	043	
Fowler's Corners		35	16	010	530	French		35	52	093	
Fox Corners		35	12	036		French Bay		35	57	074	590
Fox Island		35	60	090		French Hill		35	06	008	505

Tableau 7 Index des noms de localité, selon la province et le territoire, 2006 (suite)

Nom	Genre	PR	DR	SDR	RMR/AR	Nom	Genre	PR	DR	SDR	RMR/AR
Ontario (suite)						Galway-Cavendish and Harvey					
French Line		35	09	039		Gamebridge	TP	35	15	044	
French Portage		35	60	090		Gamebridge Beach		35	43	019	569
French River		35	51	036		Gameland		35	59	090	
French River		35	52	001		Gamsby		35	58	090	
French River / Rivière des Français		35	52	001		Gananoque	T	35	07	024	
						Gananoque Airport		35	07	021	
French River 13	IRI	35	49	076		Gananoque Junction		35	07	021	
French Settlement		35	47	075	515	Gannon Beach		35	15	015	529
French Township		35	48	094		Gannon Village		35	15	015	529
Frenchman's Head		35	60	056		Gananoque Junction		35	07	021	
Frenchman's Lake		35	53	005	580	Garafraxa Woods		35	22	001	
Fricker		35	48	044	575	Garafraxa, East		35	22	001	
Fridays		35	48	069		Garafraxa, West		35	23	025	531
Friendly Corners		35	39	027	555	Garden City Beach		35	26	053	539
Fringewood		35	06	008	505	Garden Estates		35	41	024	
Froatsburn		35	01	020		Garden Hill		35	14	020	528
Froatsburn		35	01	020		Garden Island		35	10	005	521
Froggetts Corners		35	34	005		Garden of Eden		35	47	056	
Frogmore		35	28	052	547	Garden River		35	57	074	590
Frome		35	34	024	555	Garden River 14	IRI	35	57	074	590
Front of Escott		35	07	021		Garden Village		35	48	073	
Front of Leeds and Lansdowne		35	07	021		Gardenville		35	13	020	
Front of Yonge	TP	35	07	017		Gardiner		35	56	092	
Frontenac (Provincial Park)		35	10	020	521	Gardiner Shore		35	16	010	530
Frontenac Islands	TP	35	10	005	521	Gargantua		35	57	095	
Frood Mine		35	53	005	580	Garlake		35	53	005	580
Froomfield		35	38	003	562	Garner's Corners		35	25	005	537
Fruitland		35	25	005	537	Garnet		35	28	018	
Fryatt		35	56	077		Garretton		35	07	006	512
Fryingpan Island		35	49	005		Garrison		35	26	003	539
Fulford Township		35	58	090		Garrison Township		35	56	092	
Fullarton		35	31	025		Garryowen		35	42	047	
Fuller		35	12	026		Garson		35	53	005	580
Fulton		35	26	021		Garson Junction		35	53	005	580
Fultons		35	23	043		Garson Mine		35	53	005	580
Furnace Falls		35	46	015		Garson Township		35	53	005	580
Gads Hill		35	31	030		Garville		35	38	007	
Gads Hill Station		35	31	030		Gasline		35	26	011	539
Gaffney Lake		35	12	061		Gatchell		35	53	005	580
Gagnon		35	02	025		Gateway		35	48	044	575
Gainsborough Township		35	26	021		Gaud Corners		35	18	017	532
Galbraith		35	09	030		Gaudette Township		35	57	095	
Galbraith Township		35	57	095		Gauthier	TP	35	54	066	
Galena Hill		35	15	044		Gawas		35	57	008	
Galesburg		35	15	023	529	Gawas Bay		35	57	008	
Galeton		35	56	092		Gazer Subdivision		35	23	009	550
Galetta		35	06	008	505	Geary Corners		35	39	036	555
Gallingertown		35	01	011	501	Geco		35	58	066	
Gallmere Beach		35	38	035		Gelert		35	46	015	
Galston		35	48	022		Gemmell Township		35	58	066	
Galt		35	30	010	541	Genesee Rapids		35	48	031	
Galts Corner		35	11	015		Geneva		35	52	093	
Galway and Cavendish		35	15	044							

Tableau 7 Index des noms de localité, selon la province et le territoire, 2006 (suite)

Nom	Genre	PR	DR	SDR	RMR/ AR	Nom	Genre	PR	DR	SDR	RMR/ AR
Ontario (suite)						Gilkson		35	25	005	537
Geneva Park		35	43	019	569	Gill		35	28	018	
Genier		35	56	042		Gill Township		35	56	092	
George		35	58	090		Gillies		35	54	001	584
George Island		35	51	036		Gillies	TP	35	58	012	595
George Island and Rutherford		35	51	036		Gillies Corners		35	09	024	
Georgetown		35	24	015	535	Gillies Depot		35	54	001	584
Georgian Bay	TP	35	44	065		Gillies Hill		35	41	043	
Georgian Beach		35	42	047		Gillies Lake		35	41	069	
Georgian Bluffs	TP	35	42	053	566	Gillies Townsite		35	48	069	
Georgian Heights		35	43	068		Gillis Shore		35	16	010	530
Georgian Highlands		35	43	068		Gillmor Township		35	57	095	
Georgian Inlet		35	49	005		Gillson's Point		35	16	010	530
Georgian Sands Beach		35	43	068		Gilmour		35	12	048	
Georgian Shore		35	43	064		Gilmour Bay		35	15	037	
Georgina	T	35	19	070	535	Ginoogaming First Nation	IRI	35	58	067	
Georgina Beach		35	43	068		Girdwood		35	57	095	
Georgina Island		35	19	076	535	Glackmeyer		35	56	042	
Georgina Township		35	19	070	535	Gladman Township		35	48	094	
Geraldton		35	58	075		Gladstone		35	39	027	555
German Landing		35	12	015	522	Gladstone Township		35	57	095	
German Mills		35	19	036	535	Gladwick		35	52	093	
German Settlement		35	47	033		Glammiss		35	41	024	
German Township		35	56	027	586	Glamorgan		35	18	017	532
German's Landing		35	12	015	522	Glamorgan		35	46	005	
Germania		35	44	018		Glanbrook		35	25	005	537
Germanicus		35	47	070		Glandine		35	16	010	530
Gerrow Beach		35	18	020		Glanford Station		35	25	005	537
Gerrow's Beach		35	18	020		Glanford Township		35	25	005	537
Gershome		35	25	005	537	Glanmire		35	12	048	
Gertrude		35	53	005	580	Glanworth		35	39	036	555
Gertrude Township		35	58	066		Glascott		35	42	004	
Gesto		35	37	016		Glasgow		35	18	029	535
Ghent		35	24	002	537	Glasgow		35	21	024	535
Ghost River		35	56	092		Glasgow		35	47	003	
Ghost River		35	60	090		Glasgow Station		35	47	003	
Gibbard Township		35	58	090		Glassford Beach		35	16	010	530
Gibbons Township		35	48	094		Glastonbury		35	11	035	
Gibraltar		35	42	045		Glebe		35	06	008	505
Gibraltar		35	51	006		Glen		35	42	004	
Gibson		35	43	068		Glen Afton		35	48	055	
Gibson Township		35	44	065		Glen Agar		35	20	005	535
Giffords Bay		35	15	015	529	Glen Alda		35	15	037	
Gil-Mar Lodge		35	16	010	530	Glen Allan		35	23	033	
Gilbert		35	25	005	537	Glen Allen		35	23	033	
Gilbert Lake		35	59	090		Glen Andrew		35	02	001	
Gilbert Mills		35	13	020		Glen Becker		35	01	020	
Gilbertville		35	28	052	547	Glen Buell		35	07	014	512
Gilchrist		35	43	023		Glen Cairn		35	06	008	505
Gilchrist Bay		35	15	023	529	Glen Cairn Woods		35	39	036	555
Gildale		35	42	005		Glen Christie		35	23	001	
Gilford		35	43	017	568	Glen Cross		35	22	012	535
Gilford Beach		35	43	017	568	Glen Donald		35	01	005	

Tableau 7 Index des noms de localité, selon la province et le territoire, 2006 (suite)

Nom	Genre	PR	DR	SDR	RMR/ AR	Nom	Genre	PR	DR	SDR	RMR/ AR
Ontario (suite)						Glenlee		35	23	043	
Glen Echo		35	44	002		Glenmore		35	07	006	512
Glen Eden		35	37	028	559	Glenmount		35	44	027	
Glen Elbe		35	07	042		Glenn		35	49	060	
Glen Elm		35	07	014	512	Glennevis		35	01	005	
Glen Falloch		35	01	005		Glenomo		35	56	077	
Glen Farrow		35	40	050		Glenora		35	13	020	
Glen Gordon		35	01	005		Glenorchy		35	24	001	535
Glen Gordon Estates		35	01	005		Glenorchy		35	59	090	
Glen Grove		35	18	001	535	Glenpayne		35	01	042	
Glen Huron		35	43	005		Glenrest Beach		35	43	019	569
Glen Isle		35	09	030		Glenridge		35	26	053	539
Glen Lawrence Subdivision		35	10	010	521	Glenridge		35	32	004	546
Glen Leven		35	21	005	535	Glenroy		35	01	005	
Glen Major		35	18	029	535	Glenshee		35	28	052	547
Glen Meyer		35	28	052	547	Glenvale		35	10	010	521
Glen Miller		35	12	015	522	Glenvale		35	54	094	
Glen Morris		35	07	042		Glenvale Village		35	16	010	530
Glen Morris		35	29	005	543	Glenview		35	09	010	
Glen Nevis		35	01	005		Glenview East		35	25	005	537
Glen Norman		35	01	005		Glenview Heights		35	01	012	501
Glen Oak		35	39	015	555	Glenview West		35	25	005	537
Glen Orchard		35	44	053		Glenville		35	19	049	535
Glen Otter		35	57	035		Glenwater		35	58	090	
Glen Rae		35	38	016		Glenway Village		35	16	010	530
Glen Rest		35	43	019	569	Glenwood		35	36	020	556
Glen Robertson		35	01	050		Glenwood		35	56	066	
Glen Ross		35	12	015	522	Glenwood Beach		35	19	070	535
Glen Sandfield		35	01	050		Glenwood Beach		35	43	017	568
Glen Smail		35	07	004		Glenwood Heights		35	25	005	537
Glen Stewart		35	01	020		Glenwood Park		35	24	002	537
Glen Tay		35	09	015		Glenwood Park Beach		35	19	070	535
Glen Walter		35	01	005		Glenwood Survey		35	24	002	537
Glen Williams		35	24	015	535	Gloucester		35	06	008	505
Glen-a-Lee Trailer Park		35	47	003		Gloucester Glen		35	06	008	505
Glenannan		35	40	050		Gloucester Pool		35	44	065	
Glenarm		35	16	010	530	Glouster Estates		35	43	023	
Glenbrook		35	01	005		Go Home		35	44	065	
Glenburn		35	02	023		Go Home Lake		35	44	065	
Glenburnie		35	10	010	521	Gobles		35	32	045	
Glencairn		35	43	003		Gobles Grove Beach		35	41	045	
Glenchristie		35	23	001		Goderich		35	40	025	
Glencoe		35	39	005		Goderich	T	35	40	028	
Glencolin		35	34	010		Goderich Airport		35	40	063	
Glendale		35	01	005		Godfrey		35	10	035	
Glendale		35	39	036	555	Godfrey Township		35	56	027	586
Glendale		35	57	095		Godolphin		35	14	045	
Glendale Beach		35	38	040		Gogama		35	52	093	
Glendower		35	10	020	521	Gold Centre		35	56	027	586
Glenelg		35	42	004		Gold Rock		35	60	090	
Glenelg Centre		35	42	004		Golden		35	60	042	
Glenfield		35	11	035		Golden Acres		35	20	005	535
Glenhaven Beach		35	43	017	568	Golden Beach		35	44	018	

Tableau 7 Index des noms de localité, selon la province et le territoire, 2006 (suite)

Nom	Genre	PR	DR	SDR	RMR/ AR	Nom	Genre	PR	DR	SDR	RMR/ AR
Ontario (suite)						Goulais Bay 15A					
Golden City		35	56	027	586	Goulais Mission	IRI	35	57	077	
Golden Hill		35	02	001		Goulais River		35	57	095	
Golden Horseshoe Trailer Park		35	26	057	539	Goulbourn		35	06	008	505
Golden Lake		35	47	070		Gould Township		35	57	095	
Golden Shore		35	12	076		Goulds		35	46	024	
Golden Valley		35	49	096		Gourley		35	25	005	537
Goldenburgh		35	57	095		Government Landing		35	59	090	
Goldfield		35	01	042		Government Park		35	48	091	
Goldie Township		35	58	090		Government Road		35	47	075	515
Golding Township		35	58	090		Gowan Township		35	56	027	586
Goldlands		35	56	031		Gowanstown		35	31	040	
Goldpines		35	60	032		Goward		35	48	069	
Goldsmith		35	37	003	557	Gower, North		35	06	008	505
Goldstone		35	23	033		Gower, South		35	07	065	
Goldthorpe		35	54	094		Gowganda		35	54	094	
Golf Course Subdivision		35	23	025	531	Grafton		35	14	024	
Golf Side Gardens		35	07	015	512	Graham		35	58	090	
Golspie		35	32	027		Graham Park		35	06	008	505
Good Child Beach		35	37	028	559	Graham Township		35	53	005	580
Goodall Township		35	60	090		Grahamsville		35	21	010	535
Gooderham		35	46	005		Grahamvale		35	48	031	
Gooderham Township		35	48	094		Grainger Trailer Park		35	06	008	505
Goodfellow Beach		35	43	017	568	Granadore		35	42	053	566
Goodstown		35	06	008	505	Grand Bend		35	38	040	
Goodwin		35	56	092		Grand Bend		35	40	005	
Goodwood		35	18	029	535	Grand Bend Airport		35	40	005	
Gordon	TP	35	51	024		Grand Cove Estates		35	40	005	
Gordon Bay		35	49	003		Grand River		35	23	025	531
Gordon Lake		35	57	016		Grand Sudbury	C	35	53	005	580
Gordon Rapids		35	09	039		Grand Valley		35	22	010	
Gordonville		35	23	050		Grande Pointe		35	36	020	556
Gore Bay	T	35	51	026		Grandview		35	44	027	
Gore Bay Airport		35	51	024		Grandview Beach		35	43	071	571
Gores Landing		35	14	019		Grandview Gardens		35	57	061	590
Gorewood Acres		35	21	010	535	Grandview Park		35	38	030	562
Gorham Township		35	58	090		Granger		35	22	012	535
Goring		35	42	015		Granite Lake		35	60	090	
Gorman		35	47	043		Graniteville		35	48	044	575
Gormley		35	19	044	535	Grant		35	56	092	
Gorr's Subdivision		35	47	075	515	Grant Township		35	48	094	
Gorrie		35	40	046		Grantham		35	26	053	539
Gosfield North		35	37	013	557	Granthurst		35	32	027	
Gosfield South		35	37	013	557	Grantley		35	01	020	
Goshen		35	28	052	547	Granton		35	39	060	
Goshen		35	40	010		Grants Corners		35	01	005	
Goshen		35	47	003		Grants Settlement		35	47	056	
Gosport		35	11	015		Graphite		35	12	076	
Gosport		35	14	004		Grasett		35	57	095	
Gotham		35	31	040		Grasett Township		35	57	095	
Goudreau		35	57	095		Grasshill		35	16	010	530
Gough Township		35	52	093		Grasshopper Point		35	09	010	
Goulais Bay		35	57	095		Grassie		35	26	065	537

Tableau 7 Index des noms de localité, selon la province et le territoire, 2006 (suite)

Nom	Genre	PR	DR	SDR	RMR/ AR	Nom	Genre	PR	DR	SDR	RMR/ AR
Ontario (suite)						Greens Acres		35	06	008	505
Grassmere		35	44	042		Greens Corner		35	28	052	547
Grassy Narrows		35	60	058		Greens Corners		35	26	043	539
Grassy Narrows		35	60	090		Greens Corners		35	28	052	547
Gratan		35	47	098		Greenside Acres		35	25	005	537
Grattan		35	47	035		Greenstone	MU	35	58	075	
Gratton Corners		35	02	023		Greensville		35	25	005	537
Gravel		35	58	090		Greenview		35	12	076	
Gravel Hill		35	01	042		Greenwater		35	18	039	
Gravel River		35	58	090		Greenway		35	39	041	
Gravelly Bay		35	42	053	566	Greenwood		35	18	001	535
Gravenhurst	T	35	44	002		Greenwood		35	47	056	
Gray's Beach		35	07	021		Greenwood Island		35	15	015	529
Grays		35	38	015		Greenwood Park		35	10	010	521
Grays Bay		35	43	019	569	Gregoires Mill		35	56	052	
Grayside		35	25	005	537	Grégoires Mill		35	56	052	
Graystock		35	15	005	529	Gregory		35	44	053	
Great Desert		35	48	027	575	Grenadier Island		35	07	021	
Greater Madawaska	TP	35	47	008		Grenadier Village		35	10	010	521
Greater Napanee	T	35	11	015		Grenfell		35	43	009	568
Greater Sudbury		35	53	005	580	Grenfell Glen		35	06	008	505
Greater Sudbury / Grand Sudbury		35	53	005	580	Grenfell Township		35	54	094	
Greely		35	06	008	505	Grenville Park		35	10	010	521
Green		35	58	090		Gresham		35	41	024	
Green Acres		35	14	045		Gretna		35	11	015	
Green Acres Trailer Park		35	16	010	530	Grey		35	40	040	
Green Bay		35	51	017		Grey Allan		35	23	033	
Green Briar		35	43	007	535	Grey Highlands	MU	35	42	015	
Green Corners		35	12	061		Greystead		35	39	033	555
Green Lake		35	47	070		Griersford		35	47	070	
Green Lane		35	02	010		Griersville		35	42	047	
Green Mountain		35	09	039		Grieves Corners		35	11	015	
Green Park		35	23	050		Griff		35	58	090	
Green River		35	18	001	535	Griffin Corners		35	34	005	
Green Valley		35	01	005		Griffis Corners		35	14	014	
Green Valley		35	43	014	535	Griffith		35	47	008	
Greenbank		35	18	020		Griffith and Matawatchan		35	47	008	
Greenbank Heights		35	18	020		Griffith Corners		35	14	014	
Greenbush		35	07	014	512	Grimmonds Beach		35	34	020	555
Greenfield		35	01	050		Grimsby	T	35	26	065	537
Greenfield		35	07	021		Grimsby Beach		35	26	065	537
Greenfield		35	30	004	541	Grimsby Centre		35	26	065	537
Greenfield Park Estates		35	18	020		Grimsby North Township		35	26	065	537
Greenford		35	25	005	537	Grimsby South Township		35	26	021	
Greenhill		35	15	014	529	Grimsthorpe		35	51	006	
Greenhurst		35	16	010	530	Grimsthorpe and Elzevir		35	12	030	
Greenhurst-Thurstonia		35	16	010	530	Grimston		35	41	043	
Greeningdon		35	25	005	537	Grippen Lake		35	07	021	
Greenlands		35	06	008	505	Gros Cap		35	57	066	590
Greenleys Corners		35	14	014		Gros Cap 49	IRI	35	57	078	
Greenly's Corners		35	09	015		Gross Township		35	54	094	
Greenock		35	41	032		Groundhog River		35	52	093	
Greenpoint		35	13	020		Grousewood Subdivision		35	10	010	521

Tableau 7 Index des noms de localité, selon la province et le territoire, 2006 (suite)

Nom	Genre	PR	DR	SDR	RMR/ AR	Nom	Genre	PR	DR	SDR	RMR/ AR
Ontario (suite)						Hagles Corners		35	32	012	
Grove		35	16	010	530	Haigs		35	14	045	
Grove Park		35	44	027		Haileybury		35	54	020	584
Grove Park Lodge		35	44	027		Haines Lake		35	49	003	
Grovesend		35	34	010		Haines Township		35	58	090	
Groveton		35	07	004		Hainsville		35	01	020	
Guaytown		35	01	050		Haldane Hill		35	49	012	
Guelph	CY	35	23	008	550	Haldimand		35	14	024	
Guelph		35	23	009	550	Haldimand		35	28	018	
Guelph Airport		35	23	008	550	Haldimand County	CY	35	28	018	
Guelph Junction		35	23	008	550	Hale		35	57	095	
Guelph Junction		35	24	009	535	Haley Station		35	47	056	
Guelph/Eramosa	TP	35	23	009	550	Haley's Mine Townsite		35	47	056	
Guerin		35	15	023	529	Halfway		35	47	030	
Guibord Township		35	56	092		Halfway Corner		35	28	018	
Guilds		35	36	020	556	Halfway House Corner		35	28	052	547
Guildwood		35	20	005	535	Halfway Point		35	41	060	
Guildwood Village		35	20	005	535	Haliburton		35	46	024	
Guilford Township		35	46	024		Haliburton Airport		35	46	024	
Guilletville		35	53	005	580	Halkirk Township		35	59	090	
Guiney		35	47	020		Hall		35	28	018	
Gull Bay		35	58	065		Hall Glen		35	15	023	529
Gull Creek		35	11	030		Hall Landing		35	15	005	529
Gull River		35	16	010	530	Hall Mills		35	09	039	
Gull River 55	IRI	35	58	065		Hall's Bridge		35	15	044	
Gull Rock		35	44	053		Hallam Township		35	52	023	
Gun Club Island		35	60	090		Hallebourg		35	56	092	
Gun Lake		35	60	090		Hallecks		35	07	014	512
Gunn Creek		35	01	005		Halley's Landing		35	60	090	
Gunne		35	60	090		Hallnor		35	56	027	586
Gunne-Waldhof		35	60	090		Halloway		35	12	015	522
Gunter		35	12	048		Hallowell		35	13	020	
Gunters		35	48	001		Halls Lake		35	46	018	
Gurney		35	58	090		Halls Mills		35	09	039	
Gustin Grove		35	38	040		Hallville		35	01	030	
Gutelius		35	57	095		Halpenny		35	09	039	
Guthrie		35	43	023		Halstead Beach		35	14	019	
Guysborough		35	28	052	547	Halsteads Bay		35	07	021	
Gwillimbury, East		35	19	054	535	Halston		35	12	001	
Gwillimbury, North Township		35	19	070	535	Halton Hills	T	35	24	015	535
Gwillimbury, West		35	43	014	535	Haltonville		35	24	009	535
Habermehl		35	42	004		Haman's Camp		35	56	092	
Haddo		35	01	020		Hamer Bay		35	49	003	
Haddo Township		35	52	093		Hamillville		35	43	009	568
Hafstrom		35	56	092		Hamilton	TP	35	14	019	
Hagar		35	52	013		Hamilton	C	35	25	005	537
Hagarty		35	53	005	580	Hamilton Airport		35	25	005	537
Hagarty and Richards		35	47	033		Hamilton Bay		35	57	004	
Hagerman's Corners		35	19	036	535	Hamilton Beach		35	25	005	537
Hagersville		35	28	018		Hamilton Corner		35	23	008	550
Hagey		35	30	010	541	Hamilton Heights		35	30	020	
Hagey Township		35	58	090		Hamilton Lake		35	58	090	
Haggart Township		35	56	092		Hamilton Subdivision		35	23	009	550

Tableau 7 Index des noms de localité, selon la province et le territoire, 2006 (suite)

Nom	Genre	PR	DR	SDR	RMR/ AR	Nom	Genre	PR	DR	SDR	RMR/ AR
Ontario (suite)						Harmony		35	57	008	
Hamiltonsfield		35	47	075	515	Harmony		35	57	095	
Hamlet		35	43	015		Harmony Beach		35	57	095	
Hammertown		35	21	024	535	Harmony Hall II		35	25	005	537
Hammond		35	02	036	505	Harold		35	12	020	
Hampden		35	42	004		Harper		35	09	015	
Hampelsfield		35	47	075	515	Harper Corners		35	25	005	537
Hampshire Mills		35	43	015		Harpley		35	40	005	
Hampstead		35	31	030		Harpurhey		35	40	040	
Hampton		35	18	017	532	Harriets Corners		35	47	020	
Hampton Heights		35	25	005	537	Harrietsville		35	39	027	555
Hampton Park		35	06	008	505	Harrington		35	32	027	
Hanbury		35	54	026		Harrington West		35	32	027	
Hank Lake		35	60	090		Harris	TP	35	54	014	584
Hanlan		35	21	005	535	Harris Hill		35	59	090	
Hanlan Township		35	56	092		Harris Lake		35	49	096	
Hanlans Point		35	20	005	535	Harrisburg		35	29	005	543
Hanmer		35	53	005	580	Harrison Township		35	49	005	
Hanna Township		35	56	092		Harrisons Corners		35	01	011	501
Hannon		35	25	005	537	Harriston		35	23	043	
Hanover	T	35	42	029		Harriston Junction		35	23	043	
Hanover Airport		35	41	032		Harrow		35	37	016	
Hansen		35	57	095		Harrow, Salter and May		35	52	023	
Hansens Bay		35	60	090		Harrowsmith		35	10	020	521
Happy Holiday Trailer Camp		35	38	040		Harry's Corner		35	43	019	569
Happy Hollow		35	02	010		Harstone		35	58	011	595
Happy Valley		35	19	049	535	Hart Township		35	52	093	
Happyland		35	43	015		Hartfell		35	49	046	
Harbour Village		35	43	019	569	Hartford		35	28	018	
Harbourwood Subdivision		35	43	023		Hartington		35	10	020	521
Harburn		35	46	024		Hartington Township		35	58	090	
Harcourt		35	46	024		Hartley		35	16	010	530
Hardington		35	20	005	535	Hartley Bay		35	51	036	
Hardrock		35	58	075		Hartman Township		35	60	090	
Hardrock Townsite		35	58	075		Hartsmere		35	12	065	
Hardrock Townsite		35	58	090		Harty		35	56	070	
Hardwick Township		35	58	090		Harvey		35	15	044	
Hardwood		35	14	019		Harvey		35	58	090	
Hardwood Lake		35	47	020		Harvey Lakeland Estates		35	15	044	
Harfred		35	48	055		Harwich		35	36	020	556
Hargrove Beach		35	16	010	530	Harwood		35	14	019	
Harkaway		35	42	037		Harwood Plains		35	06	008	505
Harker Township		35	56	092		Hastings		35	14	045	
Harky's Landing		35	60	090		Hastings Highlands	MU	35	12	076	
Harlem		35	07	040		Hatchley		35	29	005	543
Harley		35	29	005	543	Hatherton		35	42	015	
Harley	TP	35	54	026		Haughton Township		35	57	095	
Harlock		35	40	025		Haultain		35	15	037	
Harlowe		35	10	045		Haultain Township		35	54	094	
Harmon Township		35	56	092		Havelock		35	15	030	
Harmony		35	01	030		Havelock Corners		35	32	038	
Harmony		35	18	013	532	Havelock Township		35	46	024	
Harmony		35	31	030		Havelock-Belmont-Methuen	TP	35	15	030	

Tableau 7 Index des noms de localité, selon la province et le territoire, 2006 (suite)

Nom	Genre	PR	DR	SDR	RMR/ AR	Nom	Genre	PR	DR	SDR	RMR/ AR
Ontario (suite)						Subdivision		35	43	015	
Havergal		35	12	065		Heckston		35	07	065	
Havilah		35	57	095		Heidelberg		35	30	027	
Haviland		35	20	005	535	Hekkla		35	44	053	
Haviland Township		35	57	095		Helen Junction		35	57	076	
Havilland		35	57	095		Helen Mine		35	57	076	
Hawk Junction		35	57	095		Hellangone Lake		35	49	005	
Hawk Lake		35	60	090		Hematite		35	59	090	
Hawk Park		35	16	010	530	Hemlo		35	58	090	
Hawkens		35	07	014	512	Hemlock		35	28	052	547
Hawkes		35	07	014	512	Hemlock Corners		35	07	052	
Hawkesbury	T	35	02	008	502	Hemlock Downs		35	10	010	521
Hawkesbury Airport		35	02	010		Hemstock Mills		35	42	037	
Hawkesbury, East		35	02	001		Henderson		35	10	035	
Hawkesbury, West		35	02	010		Henderson Place		35	10	010	521
Hawkestone		35	43	023		Henderson Township		35	56	092	
Hawkestone Beach		35	43	023		Hendrie		35	43	009	568
Hawkestone Village		35	43	023		Henfryn		35	40	040	
Hawkesville		35	30	027		Henley		35	26	053	539
Hawkins Corners		35	43	015		Henry		35	02	010	
Hawley		35	11	015		Henry Farm		35	20	005	535
Hawley Township		35	52	093		Henry Township		35	52	093	
Hawthorne		35	06	008	505	Henrys Corner		35	02	010	
Hawthorne Meadows		35	06	008	505	Hensall		35	40	010	
Hawtrey		35	32	002		Henshaw Corners		35	39	027	555
Hay		35	40	005		Henvey Inlet 2	IRI	35	49	075	
Hay		35	40	010		Henvey Township		35	49	096	
Hay Bay		35	11	015		Henwood Township		35	54	094	
Hay's Shore		35	09	024		Hepworth		35	41	055	
Hayburn		35	11	015		Herbert Corners		35	06	008	505
Haycock Township		35	60	090		Hereward		35	22	001	
Haycroft		35	37	064	559	Heritage Corners		35	06	008	505
Haydon		35	18	017	532	Heritage Estates		35	37	034	559
Hayes Corners		35	07	042		Heritage Estates Trailer Park		35	40	040	
Hayes Corners		35	49	003		Heritage Heights		35	41	015	
Hayesland		35	25	005	537	Heritage Park		35	19	049	535
Haysville		35	30	020		Heritage Park		35	30	013	541
Hazeldean		35	06	008	505	Herron		35	12	065	
Hazzards Corners		35	12	036		Heron Bay		35	58	090	
Head Lake		35	16	010	530	Heron Bay North		35	58	090	
Head, Clara and Maria	TP	35	47	098		Heron Bay South		35	58	090	
Headford		35	19	038	535	Heron Park		35	06	008	505
Healey Falls		35	14	045		Herrick Township		35	57	095	
Healey's Heath		35	06	008	505	Herron Mills		35	09	039	
Hearst	T	35	56	076		Herrons Corners		35	07	006	512
Hearst Junction		35	56	076		Herrons Mills		35	09	039	
Hearst Township		35	54	062		Herschel		35	12	076	
Heart's Desire		35	06	008	505	Hespeler		35	30	010	541
Heaslip		35	54	049		Hess Township		35	52	093	
Heathcote		35	42	045		Hesson		35	31	030	
Heather		35	57	038		Hewitt		35	26	014	539
Heather Heights		35	07	014	512	Heyden		35	57	095	
Heathwood Estates-Riverwood Pines						Heyson Township		35	60	042	
						Hiam		35	47	075	515

Tableau 7 Index des noms de localité, selon la province et le territoire, 2006 (suite)

Nom	Genre	PR	DR	SDR	RMR/ AR	Nom	Genre	PR	DR	SDR	RMR/ AR
Ontario (suite)						Hilliard	TP	35	54	034	
Hiawatha		35	15	005	529	Hilliardton		35	54	034	
Hiawatha First Nation	IRI	35	15	008	529	Hillier		35	13	020	
Hiawatha Park		35	06	008	505	Hills		35	47	056	
Hibbert		35	31	025		Hills		35	49	066	575
Hickey Settlement		35	12	076		Hills Green		35	40	010	
Hickory Beach		35	16	010	530	Hills Siding		35	49	066	575
Hickory Beach		35	28	018		Hillsborough Beach		35	38	035	
Hickory Beach-Sandy Point		35	16	010	530	Hillsburgh		35	23	017	
Hickory Corner		35	39	033	555	Hillsdale		35	43	009	568
Hickson		35	32	038		Hillside		35	44	027	
Hidden Island		35	59	047		Hillsport		35	58	090	
Hidden River Estates		35	47	003		Hillview		35	10	010	521
Hidden Valley		35	32	038		Hillview		35	54	021	
Hidden Valley		35	44	042		Hilly Grove		35	51	011	
High Falls		35	09	039		Hilton		35	14	004	
High Falls		35	53	005	580	Hilton	TP	35	57	004	
High Gate Park		35	10	010	521	Hilton Beach	VL	35	57	006	
High Park		35	20	005	535	Hilton Trailer Park		35	01	005	
High Park		35	38	030	562	Himsworth		35	49	060	
High Point		35	18	020		Himsworth North		35	49	066	575
Highfield		35	20	005	535	Himsworth South		35	49	060	
Highgate		35	36	020	556	Himsworth, North		35	49	066	575
Highland		35	54	024		Himsworth, South		35	49	060	
Highland Beach		35	18	020		Hinch		35	11	030	
Highland Creek		35	20	005	535	Hinchinbrooke		35	10	035	
Highland Gate Estates		35	46	015		Hindon Hill		35	46	015	
Highland Glen		35	38	035		Hindon, Minden and Anson		35	46	015	
Highland Grove		35	46	005		Hink's Corners		35	32	002	
Highland Park		35	59	001		Hislop Township		35	56	014	
Highland Park Survey		35	25	005	537	Hoard Station		35	14	045	
Highland Point		35	43	072	571	Hoads		35	14	045	
Highlands East	MU	35	46	005		Hoasic		35	01	020	
Highview		35	47	090		Hoath Head		35	42	047	
Highview Acres		35	16	010	530	Hobart		35	43	023	
Highview Survey		35	24	002	537	Hockley		35	22	012	535
Hilda		35	57	095		Hockley Valley		35	21	024	535
Hill Estates		35	15	044		Hodgins Township		35	57	095	
Hill Island		35	07	021		Hodgson		35	48	013	
Hill Lake		35	54	094		Hodgson Township		35	60	090	
Hill lake		35	58	090		Hoffman		35	47	076	516
Hill Park		35	25	005	537	Hoffman Corners		35	36	020	556
Hill's Lake		35	54	094		Hogan		35	12	048	
Hill's Landing		35	56	027	586	Hogarath		35	58	090	
Hillary Township		35	54	094		Hogg		35	42	053	566
Hillcrest		35	07	014	512	Hogs Back		35	06	008	505
Hillcrest		35	13	020		Holbrook		35	32	002	
Hillcrest		35	28	052	547	Holford		35	42	037	
Hillcrest Heights		35	38	035		Holfrod		35	42	037	
Hillcrest Village		35	20	005	535	Holiday		35	32	027	
Hillendale		35	10	010	521	Holiday Harbour		35	36	020	556
Hillhead		35	16	010	530	Holiday Pines		35	15	003	
Hillhead Corners		35	16	010	530	Holiday Pines Park		35	15	003	

Tableau 7 Index des noms de localité, selon la province et le territoire, 2006 (suite)

Nom	Genre	PR	DR	SDR	RMR/ AR	Nom	Genre	PR	DR	SDR	RMR/ AR
Ontario (suite)						Hornepayne					
Holiday Ranch		35	16	010	530	Hornepayne Airport	TP	35	57	096	
Holland		35	07	021		Horneville		35	19	070	535
Holland		35	42	037		Horning's Mills		35	22	019	
Holland Centre		35	42	037		Horse Collar Junction		35	59	066	
Holland Landing		35	19	054	535	Horseshoe Bay		35	57	095	
Holleford		35	10	020	521	Horseshoe Lake		35	46	015	
Hollen		35	23	033		Horseshoe Lake		35	49	003	
Holloway Township		35	56	092		Horseshoe Valley		35	43	023	
Holly		35	43	042	568	Horsey		35	57	095	
Holly Park		35	19	049	535	Horton	TP	35	47	046	
Hollywood		35	20	005	535	Horwood Lake		35	52	093	
Holmedale		35	29	006	543	Hoskin Township		35	52	093	
Holmes Point		35	19	070	535	Hotham		35	49	071	
Holmesdale		35	38	016		Hothan		35	49	071	
Holmesville		35	40	025		Hotspur		35	46	005	
Holmur		35	49	003		Houck Township		35	58	090	
Holstead Bay		35	07	021		Hough Lake		35	54	094	
Holstein		35	42	005		Houghton Centre		35	28	052	547
Holt		35	19	054	535	Houghton Township		35	28	052	547
Holton Heights		35	24	001	535	Houseys Rapids		35	44	002	
Holtyre		35	56	014		Howard		35	36	020	556
Holyroad		35	41	015		Howdenvale		35	41	055	
Holyroad		35	41	015		Howdenvale And Area		35	41	055	
Home Township		35	57	095		Howe Island		35	10	005	521
Homer		35	26	047	539	Howes Corners		35	43	074	571
Homeside		35	25	005	537	Howick	TP	35	40	046	
Homestead Road Subdivision		35	16	010	530	Howland		35	46	015	
Hometown		35	43	064		Howland		35	51	017	
Honey Harbour		35	44	065		Howlett		35	39	033	555
Honey Harbour-Roberts Island		35	44	065		Hoyle		35	56	027	586
Honey's Beach		35	18	020		Hoyle Township		35	56	027	586
Honeywell Corners		35	12	005	522	Hubbs		35	13	020	
Honeywood		35	22	016		Hubert		35	57	095	
Honora		35	51	017		Hubrey		35	39	036	555
Hood		35	09	039		Huckabones Corners		35	47	070	
Hoople Bay		35	01	011	501	Huckson Corners		35	57	061	590
Hoover Point		35	28	018		Hudson	TP	35	54	021	
Hope		35	14	020	528	Hudson		35	60	034	
Hope		35	19	028	535	Hudson Heights		35	06	008	505
Hope Bay		35	41	055		Huff Wharf		35	11	015	
Hopefield		35	47	030		Huff's Corners		35	13	020	
Hopeness		35	41	069		Huffman Corners		35	36	020	556
Hopetown		35	09	039		Huffs Corners		35	38	007	
Hopeville		35	42	005		Hugel		35	52	013	
Hopkins Bay		35	43	019	569	Hugel Township		35	48	094	
Hopkins Corners		35	25	005	537	Hughes		35	12	076	
Hopkins Court		35	25	005	537	Hulbert		35	01	020	
Hopkins Survey		35	25	005	537	Hull		35	53	005	580
Hornby		35	24	015	535	Hullett		35	40	025	
Hornby Station		35	24	009	535	Humber		35	21	024	535
Horne		35	58	090		Humber Bay		35	20	005	535
Hornell Heights		35	48	044	575	Humber Grove		35	21	024	535

Tableau 7 Index des noms de localité, selon la province et le territoire, 2006 (suite)

Nom	Genre	PR	DR	SDR	RMR/ AR	Nom	Genre	PR	DR	SDR	RMR/ AR
Ontario (suite)						Hyman Township (Pt)		35	52	093	
Humber Heights Subdivision		35	43	003		Hymers		35	58	012	595
Humber Summit		35	19	028	535	Hyndford		35	47	035	
Humber Valley		35	20	005	535	Hyndman		35	07	004	
Humberlea		35	20	005	535	Hyndman Township		35	60	090	
Humberside		35	20	005	535	Ice Lake		35	51	024	
Humberstone		35	26	011	539	Ida		35	15	013	529
Humberstone Township		35	26	011	539	Ida Hill		35	10	020	521
Humberstone Village		35	26	011	539	Idington Township (Pt)		35	56	070	
Hume		35	58	011	595	Idington, Owens and Williamson		35	56	070	
Humphrey		35	49	003		Idylwild		35	30	010	541
Humphry		35	49	003		Ignace	TP	35	60	001	
Hungerford		35	12	030		Ignace		35	60	090	
Hunta		35	56	092		Ilderton		35	39	033	555
Hunter Creek Estates		35	46	015		Ilfracombe		35	44	042	
Huntingdon		35	12	026		Ilsley Township		35	60	090	
Huntingfield		35	41	004		Imperial Trailer Court		35	58	090	
Huntingford		35	32	038		Inch Park		35	25	005	537
Huntington		35	25	005	537	Indian		35	47	075	515
Huntley		35	06	008	505	Indian Landing		35	47	076	516
Huntley Township		35	06	008	505	Indian Point		35	16	010	530
Huntsville	T	35	44	042		Indian Point		35	24	002	537
Huotari Township (pt)		35	57	079		Indian Reserve		35	48	073	
Hurdman's Bridge		35	06	008	505	Indian River		35	15	005	529
Hurds Lake		35	47	008		Indianola Beach		35	19	070	535
Hurdville		35	49	028		Ingersoll	T	35	32	018	533
Hurkett		35	58	090		Ingle		35	11	030	
Huron		35	41	015		Ingleside		35	01	011	501
Huron East	MU	35	40	040		Inglewood		35	21	024	535
Huron Estates		35	57	038		Inglewood Court		35	01	011	501
Huron Haven Village		35	40	063		Inglis Falls		35	42	053	566
Huron Heights		35	38	035		Ingoldsby		35	46	015	
Huron Heights		35	39	036	555	Ingolf		35	60	090	
Huron Park		35	40	005		Ingram Township		35	54	094	
Huron Ridge		35	41	024		Inholmes		35	49	028	
Huron Shores	MU	35	57	035		Inkerman		35	01	030	
Huron Woods		35	38	040		Innerkip		35	32	038	
Huron-Kinloss	TP	35	41	015		Innisfil	T	35	43	017	568
Hurondale		35	40	005		Innisfil Heights		35	43	017	568
Huronian		35	58	090		Innisfil Park		35	43	017	568
Hutchins Corners		35	07	065		Innisville		35	09	010	
Hutchison Lake		35	58	075		Interlaken		35	44	027	
Hutchisons Corners		35	42	015		Intola		35	58	004	595
Hutton Heights		35	40	055		Inverary		35	10	020	521
Hutton Township		35	53	005	580	Invercairn		35	38	035	
Huttonville		35	21	010	535	Invererie Heights		35	34	020	555
Hybla		35	12	076		Inverhaugh		35	23	025	531
Hyde Park		35	39	036	555	Inverhuron		35	41	024	
Hyde Park Corner		35	39	033	555	Invermay		35	41	043	
Hyde Park Crossing		35	39	033	555	Inverness Lodge		35	44	053	
Hydro		35	48	091		Inwood		35	38	015	
Hydro Glen		35	44	002		Inwood Township		35	58	090	
Hyman		35	52	093		Iona		35	34	024	555

Tableau 7 Index des noms de localité, selon la province et le territoire, 2006 (suite)

Nom	Genre	PR	DR	SDR	RMR/ AR	Nom	Genre	PR	DR	SDR	RMR/ AR
Ontario (suite)						Jaffray and Melick		35	60	010	598
Iona Station		35	34	024	555	James	TP	35	54	042	
Iondale Heights		35	20	005	535	James		35	54	094	
Ionview		35	20	005	535	James		35	58	090	
Ipperwash Beach		35	38	040		James Bay		35	49	003	
Ireland		35	47	020		Jamestown		35	40	050	
Ireland Township		35	56	092		Jamesville		35	09	021	
Irena		35	01	020		Jamieson Township		35	56	027	586
Iris Drive		35	16	010	530	Jamot		35	52	001	
Irish Lake		35	42	004		Janes Township		35	52	093	
Iron Bridge		35	57	035		Janetville		35	16	010	530
Irondale		35	46	015		Jaratt		35	43	023	
Ironsides		35	46	005		Jardine's Big Hill Trailer Park		35	07	021	
Iroquois		35	01	020		Jardine's Trailer Park		35	07	021	
Iroquois Airport		35	01	020		Jarlsberg		35	49	096	
Iroquois Falls	T	35	56	031		Jarratt		35	43	023	
Irwin Township		35	58	090		Jarvis		35	28	018	
Isaac Shore		35	16	010	530	Jarvis River		35	58	001	595
Isaacs Glen		35	16	010	530	Jarvis Township		35	57	095	
Isbester		35	57	011	590	Jasper		35	07	052	
Isherwood		35	59	011		Jasper Park		35	16	010	530
Ishpiming Beach		35	43	068		Jeanette		35	36	020	556
Isis		35	58	090		Jeannette		35	36	020	556
Island Falls		35	56	092		Jeannettes Creek		35	36	020	556
Island Grove		35	19	070	535	Jefferson		35	19	038	535
Island Haven		35	41	024		Jellicoe		35	58	075	
Island Lake		35	52	093		Jellicoe Airport		35	58	090	
Island Lake		35	57	095		Jelly		35	58	011	595
Island View		35	09	010		Jellyby		35	07	014	512
Island View Beach		35	19	070	535	Jennings, Appleby and Casimir		35	52	004	
Islay		35	16	010	530	Jericho		35	38	040	
Islington		35	20	005	535	Jermyn		35	15	005	529
Ivan		35	39	033	555	Jerome		35	52	093	
Ivanhoe		35	12	026		Jersey		35	19	070	535
Ivanhoe Station		35	12	026		Jerseyville		35	25	005	537
Ivy		35	43	021		Jessop Falls		35	02	023	
Ivy Lea		35	07	021		Jessop Township		35	56	027	586
J and R Trailer Park		35	52	026		Jessopville		35	22	019	
Jack Fish		35	58	090		Jessups Falls		35	02	023	
Jack Lake		35	15	030		Jevens		35	44	002	
Jack Lake		35	43	005		Jewellville		35	47	020	
Jackfish		35	58	054		Jewsbury		35	30	013	541
Jackpine		35	58	090		Joan Township (Pt)		35	48	069	
Jackson		35	42	053	566	Jobrin		35	56	092	
Jackson Heights		35	15	015	529	Joburke		35	52	093	
Jackson Manion		35	60	090		Jocelyn	TP	35	57	001	
Jackson's Point		35	19	070	535	Jocko		35	48	094	
Jacksonboro		35	56	048		Jocko River		35	48	094	
Jacksonburg		35	28	052	547	Jockvale		35	06	008	505
Jacksons Point		35	19	070	535	Joe Lake		35	09	039	
Jacobs		35	58	090		Joe Lake		35	53	005	580
Jacques Township		35	58	090		Joe's Lake		35	09	039	
Jaffa		35	34	010		Joes Lake		35	09	039	

Tableau 7 Index des noms de localité, selon la province et le territoire, 2006 (suite)

Nom	Genre	PR	DR	SDR	RMR/ AR	Nom	Genre	PR	DR	SDR	RMR/ AR
Ontario (suite)						Kanata		35	06	008	505
Jogues		35	56	092		Kapikog Lake		35	49	005	
Johnson		35	42	047		Kapuskasing	T	35	56	066	
Johnson		35	54	006		Kapuskasing Airport		35	56	092	
Johnson	TP	35	57	016		Karalash Corners		35	57	095	
Johnsons Ferry		35	02	025		Kars		35	06	008	505
Johnsons Landing		35	58	090		Kars Township		35	57	095	
Johnsons Siding		35	54	094		Kartuzy Road		35	47	030	
Johnston Corners		35	06	008	505	Kasabonika		35	60	090	
Johnstown		35	07	004		Kasabonika Lake	IRI	35	60	096	
Johnstown		35	12	015	522	Kashabowie		35	58	090	
Joly	TP	35	49	051		Kashaweogama Lake		35	58	090	
Jones		35	60	090		Kashechewan		35	60	050	
Jones Falls		35	07	040		Kasshabog Lake		35	15	030	
Jones Landing		35	57	095		Kaszuby		35	47	030	
Jones, Burns and Sherwood		35	47	030		Kathmae		35	47	075	515
Jonesville		35	58	075		Kathmae Siding		35	47	075	515
Jordan		35	26	057	539	Kathmore		35	48	091	
Jordan Harbour		35	26	057	539	Katimavik		35	06	008	505
Jordan Station		35	26	057	539	Katrine		35	49	019	
Jordan Township		35	60	090		Kawa		35	58	090	
Jorgens		35	47	076	516	Kawartha Haven		35	16	010	530
Josephine		35	57	095		Kawartha Heights		35	15	014	529
Josephine Mine		35	57	095		Kawartha Hideaway		35	15	044	
Josephsburg		35	30	020		Kawartha Hideway		35	15	044	
Joyceville		35	10	010	521	Kawartha Lakes	CY	35	16	010	530
Joyland Beach		35	43	019	569	Kawartha Park		35	15	015	529
Joynt Township		35	58	090		Kawene		35	59	090	
Joyvista		35	16	010	530	Kays Trailer Park		35	58	090	
Joyvista Estates		35	16	010	530	Keadon Park		35	28	018	
Jubbs Shore		35	16	010	530	Keady		35	42	053	566
Juddhaven		35	44	053		Keady Trailer Park		35	42	053	566
Judge		35	54	029		Kearney	T	35	49	018	
Judgeville		35	07	014	512	Kearns		35	54	058	
July Falls		35	60	090		Kee-Way-Win	IRI	35	60	104	
Jumbo Gardens		35	58	004	595	Keego		35	58	090	
Junctionville		35	40	050		Keelerville		35	10	020	521
Junetown		35	07	021		Keelesdale		35	20	005	535
Juniper Island		35	15	023	529	Keemle		35	58	075	
Jura		35	38	040		Keenansville		35	43	003	
Kabaigon		35	58	090		Keene		35	15	005	529
Kabina		35	56	092		Keene Station		35	15	005	529
Kaboni		35	51	043		Keewatin		35	60	010	598
Kagawong		35	51	021		Keewaydin		35	48	069	
Kahshe		35	44	002		Kehoe Township		35	57	095	
Kahshe Lake		35	44	002		Kejick		35	60	090	
Kakabeka Falls		35	58	011	595	Keldon		35	42	005	
Kaladar		35	11	035		Keller Bridge		35	12	036	
Kaladar, Anglesea and Effingham		35	11	035		Kellers		35	14	045	
Kama		35	58	090		Kells		35	48	031	
Kaministikwia		35	58	090		Kells Landing		35	44	027	
Kaministiquia		35	58	090		Kelly		35	58	090	
Kamiskotia		35	56	027	586	Kelly Station		35	39	027	555

Tableau 7 Index des noms de localité, selon la province et le territoire, 2006 (suite)

Nom	Genre	PR	DR	SDR	RMR/ AR	Nom	Genre	PR	DR	SDR	RMR/ AR
Ontario (suite)						Kepler		35	10	010	521
Kelly's Bay		35	16	010	530	Keppel		35	42	053	566
Kellys Corner		35	47	070		Kerns	TP	35	54	024	
Kelso		35	24	009	535	Kerr Lake		35	54	001	584
Kelso		35	56	031		Kerr Line		35	47	056	
Kelvin		35	29	005	543	Kertch		35	38	035	
Kemble		35	42	053	566	Kerwood		35	39	047	555
Kemp Subdivision		35	07	006	512	Keswick		35	19	070	535
Kempark		35	06	008	505	Keswick - Elmhurst Beach		35	19	070	535
Kemptville		35	07	065		Keswick Beach		35	19	070	535
Kenabeek		35	54	094		Ketchini Camp		35	52	093	
Kenabutch		35	57	072		Kettle Point		35	38	056	
Kendal		35	18	017	532	Kettle Point 44	IRI	35	38	056	
Kendall		35	18	017	532	Kettle's Beach		35	43	068	
Kendall Township		35	56	092		Kettleby		35	19	049	535
Kendrey Township		35	56	048		Keward		35	42	037	
Kendry		35	15	013	529	Key Harbour		35	51	036	
Keneden Park		35	16	010	530	Key Junction		35	51	036	
Kenhill Beach		35	16	010	530	Key River		35	51	036	
Kenilworth		35	23	050		Keyser		35	39	047	555
Kenmore		35	06	008	505	Keyson		35	56	027	586
Kennaway		35	46	024		Keystone Camps		35	48	055	
Kennebec		35	10	035		Khartum		35	47	008	
Kennedy		35	41	015		Khiva		35	40	005	
Kennedy Acres		35	38	030	562	Kiawanna Beach		35	42	047	
Kennedy Bay		35	16	010	530	Kidd Township		35	56	027	586
Kennedy Park		35	20	005	535	Kilbirnie		35	10	010	521
Kennedy Township		35	56	092		Kilbride		35	24	002	537
Kennedys		35	49	046		Kilburn		35	56	031	
Kennicott		35	31	025		Kilcoo Camp		35	46	015	
Kennisis Lake		35	46	024		Kilgorie		35	22	016	
Kenny Township		35	48	094		Kilkenny Township		35	58	090	
Kenogami Lake		35	54	094		Killaloe		35	47	033	
Kenogami Lake Station		35	54	094		Killaloe, Hagarty and Richards	TP	35	47	033	
Kenora	CY	35	60	010	598	Killarney	MU	35	51	036	
Kenora Airport		35	60	010	598	Killarney Beach		35	43	017	568
Kenora 38B	IRI	35	60	066		Killarney Height		35	54	062	
Kenora, Unorganized	NO	35	60	090		Killarney Township		35	51	036	
Kenrei Park		35	16	010	530	Killarny Bay		35	16	010	530
Kenrie Park		35	16	010	530	Killbear Park		35	49	036	
Kensal Park		35	39	036	555	Killean		35	23	001	
Kensington Point		35	57	016		Kilmanagh		35	21	024	535
Kenson Park		35	06	008	505	Kilmarnock		35	09	001	
Kenstone Beach		35	16	010	530	Kilmarnock Estates		35	07	052	
Kent		35	42	047		Kilmartin		35	39	047	555
Kent Bridge		35	36	020	556	Kilmaurs		35	06	008	505
Kent Bridge		35	36	020	556	Kilrush		35	48	091	
Kent Centre		35	36	020	556	Kilsyth		35	42	053	566
Kent Gardens		35	24	001	535	Kilty Switch		35	44	018	
Kent's Creek		35	15	005	529	Kilworth		35	39	036	555
Kentvale		35	57	001		Kilworth Heights		35	39	033	555
Kenwell		35	58	075		Kilworthy		35	44	002	
Kenyon		35	01	050		Kimball		35	38	003	562

Tableau 7 Index des noms de localité, selon la province et le territoire, 2006 (suite)

Nom	Genre	PR	DR	SDR	RMR/ AR	Nom	Genre	PR	DR	SDR	RMR/ AR
Ontario (suite)						Kinloss		35	41	015	
Kimberley		35	42	015		Kinlough		35	41	015	
Kimberley Park		35	15	015	529	Kinmount		35	16	010	530
Kimberley Township		35	54	056		Kinnaird		35	38	040	
Kimberlytown		35	12	001		Kinogama		35	52	093	
Kimbo		35	26	021		Kinsale		35	18	001	535
Kin Bruce		35	41	015		Kintail		35	40	063	
Kin Huron Subdivision		35	41	024		Kintore		35	32	027	
Kinburn		35	06	008	505	Kintyre		35	34	042	
Kinburn		35	40	025		Kiosk		35	48	091	
Kincaid Township		35	57	095		Kiowana Beach		35	42	047	
Kincardine	MU	35	41	024		Kipling		35	48	055	
King	TP	35	19	049	535	Kipling Heights		35	20	005	535
King City		35	19	049	535	Kipling Island		35	60	090	
King City Airport		35	19	049	535	Kippen		35	40	010	
King Creek		35	19	049	535	Kirby		35	18	017	532
King Kirkland		35	54	094		Kirby's Corner		35	57	095	
King Kirkland Station		35	54	094		Kirk		35	48	055	
King Pitt		35	10	010	521	Kirk Cove		35	10	035	
King's Forest		35	25	005	537	Kirke		35	56	092	
King's Marina		35	16	010	530	Kirkendall North		35	25	005	537
Kingarf		35	41	024		Kirkendall South		35	25	005	537
Kingdon Mine		35	06	008	505	Kirkfield		35	16	010	530
Kingfisher Lake		35	60	090		Kirkhill		35	01	050	
Kingfisher Lake 1	IRI	35	60	098		Kirkland Lake	T	35	54	068	
Kinghorn		35	19	049	535	Kirkpatrick Township		35	48	094	
Kinghorn		35	58	075		Kirkton		35	31	013	
Kinghurst		35	42	037		Kirkwall		35	25	005	537
Kinglake		35	28	052	547	Kirkwood Township		35	57	095	
Kings Court Trailer Park		35	47	090		Kishbaugh		35	57	095	
Kings Subdivision		35	32	038		Kitchener	CY	35	30	013	541
Kings Wharf		35	16	010	530	Kitchenuhmaykoosib Aaki 84					
Kingsbridge		35	40	063		(Big Trout Lake)	IRI	35	60	075	
Kingscote		35	42	005		Kitigan		35	56	092	
Kingscourt		35	10	010	521	Kitley		35	07	014	512
Kingscross Estates		35	19	049	535	Kitto Township		35	58	090	
Kingsdale		35	30	016	541	Kitts Trailer Park		35	48	069	
Kingsford		35	12	001		Kivikoski		35	58	004	595
Kingsford		35	59	090		Kleinburg		35	19	028	535
Kingsmill		35	34	020	555	Kleinburg Station		35	19	028	535
Kingston	CY	35	10	010	521	Kleinsburg Station		35	19	028	535
Kingston Airport		35	10	010	521	Klie's Beach		35	37	016	
Kingston Mills		35	10	010	521	Klock		35	48	013	
Kingston Station		35	10	010	521	Klondyke		35	37	013	557
Kingston, Canadian Forces Base		35	10	010	521	Klotz Lake		35	58	090	
Kingsview Park		35	06	008	505	Klueys Bay		35	44	002	
Kingsview Village		35	20	005	535	Knapdale		35	39	005	
Kingsville	T	35	37	013	557	Knatchbull		35	24	009	535
Kingsway		35	44	027		Knoughtington		35	47	070	
Kingswood Acres		35	43	068		Knott Township		35	60	090	
Kingwood		35	30	027		Knowles Township		35	58	090	
Kinhuron		35	41	024		Knudsens Corner		35	58	090	
Kinkora		35	31	030		Kohler		35	28	018	
						Kohler Township		35	56	092	

Tableau 7 Index des noms de localité, selon la province et le territoire, 2006 (suite)

Nom	Genre	PR	DR	SDR	RMR/ AR	Nom	Genre	PR	DR	SDR	RMR/ AR
Ontario (suite)						Lake Catherine		35	60	090	
Kolapore		35	42	045		Lake Charles		35	42	053	566
Komoka		35	39	033	555	Lake Clear		35	47	035	
Komoka Station		35	39	033	555	Lake Couchiching		35	43	019	569
Korah		35	57	061	590	Lake Dalrymple		35	16	010	530
Kormak		35	52	093		Lake Dore		35	47	070	
Kossuth		35	30	010	541	Lake Doré		35	47	070	
Kowkash		35	58	090		Lake Erie Country Club		35	37	028	559
Kramer		35	47	076	516	Lake Helen 53A	IRI	35	58	064	
Kramer Subdivision		35	47	076	516	Lake Huron Highland		35	41	024	
Krugerdorf		35	54	054		Lake Joseph		35	49	003	
Kuhryville		35	31	030		Lake Nipigon		35	58	075	
Kukatush		35	52	093		Lake of Bays	TP	35	44	027	
Kumpfvile		35	23	033		Lake of the Woods	TP	35	59	047	
Kunda Park		35	26	028	539	Lake Of The Woods 31G	IRI	35	60	062	
Kurtzville		35	31	040		Lake Of The Woods 37	IRI	35	60	065	
Kynoch		35	57	095		Lake on the Mountain		35	13	020	
L'Amable		35	12	061		Lake Opinicon		35	10	020	521
L'Amable		35	48	001		Lake Park		35	09	024	
L'Amaroux		35	20	005	535	Lake River		35	60	090	
L'Ange-Gardien		35	02	010		Lake Rosalind		35	41	032	
L'Original		35	02	010		Lake St. Peter		35	12	076	
La Nation	M	35	02	025		Lake Temagami		35	48	069	
La Passe		35	47	056		Lake Traverse		35	48	091	
La Renouche		35	02	001		Lake Udora		35	18	029	535
La Rue Mills		35	07	021		Lake View		35	43	023	
La Salette		35	28	052	547	Lake Wasaw		35	59	016	
La Salle		35	24	002	537	Lakefield		35	15	015	529
La Salle		35	37	034	559	Lakehead Airport		35	58	011	595
La Salle Park		35	10	010	521	Lakehurst		35	15	044	
La Vallee	TP	35	59	016		Lakeland Acres		35	10	010	521
La Vallée		35	59	016		Lakeland Point		35	10	010	521
Lac des Mille Lacs		35	58	090		Lakelet		35	40	046	
Lac des Mille Lacs 22A1	IRI	35	58	100		Lakeley		35	25	005	537
Lac la Croix		35	59	060		Lakeport		35	14	024	
Lac Seul		35	60	090		Lakeshore	T	35	37	064	559
Lac Seul 28	IRI	35	60	056		Lakeshore Park		35	37	064	559
Lac-Ste-Thérèse		35	56	092		Lakeshore Selkirk		35	28	018	
Laclu		35	60	090		Lakeshore Township		35	37	064	559
Lady Bank		35	42	015		Lakeshore Village		35	30	016	541
Ladysmith		35	38	003	562	Lakeside		35	32	027	
Laflamme Corners		35	02	010		Lakeside Beach		35	18	020	
Lafontaine		35	43	068		Lakeside Village		35	16	010	530
Lafontaine Beach		35	43	068		Lakeview		35	16	010	530
Laforest		35	52	093		Lakeview		35	21	005	535
Laggan		35	01	050		Lakeview		35	34	010	
Lagoon City		35	43	019	569	Lakeview		35	43	023	
Lagoon Trailer Park		35	44	042		Lakeview Beach		35	43	019	569
Laird	TP	35	57	011	590	Lakeview Estates		35	16	010	530
Lajeunesse Bridge		35	60	010	598	Lakeview Hamlet		35	47	056	
Lake		35	15	037		Lakeview Haven		35	38	040	
Lake and Marmora		35	12	046		Lakeview Heights		35	01	011	501
Lake Bernard		35	49	046		Lakeview Park		35	18	013	532

Tableau 7 Index des noms de localité, selon la province et le territoire, 2006 (suite)

Nom	Genre	PR	DR	SDR	RMR/ AR	Nom	Genre	PR	DR	SDR	RMR/ AR
Ontario (suite)						Larson		35	58	090	
Lakeview Park		35	53	005	580	LaRue Mills		35	07	021	
Lakewood		35	44	018		LaSalle	T	35	37	034	559
Lakewood Beach		35	37	028	559	LaSalle Park		35	10	010	521
Lakewood Gardens North		35	40	010		Laseine		35	59	090	
Lakewood Gardens South		35	40	010		Lash		35	60	090	
Lakewood Trailer Park		35	09	024		Laskay		35	19	049	535
Lalonde		35	02	025		Lasocha's Trailer Park		35	58	044	
Lamarche Township		35	56	092		Lasswade		35	15	037	
Lamaune		35	58	090		Lasswade Lake		35	15	037	
Lamb Island Lighthouse		35	58	090		Latchford	T	35	54	006	
Lambert		35	31	040		Latchford Bridge		35	47	020	
Lambeth		35	39	036	555	Latchford Township		35	48	094	
Lambs Corners		35	28	018		Latimer		35	10	020	521
Lambton Mills		35	20	005	535	Latta		35	12	005	522
Lambton Shores	MU	35	38	040		Lauderbach		35	42	004	
Lamlash		35	42	004		Laundry Subdivision		35	12	076	
Lammermoor		35	09	039		Laura Township		35	52	093	
Lanark		35	09	039		Laurel		35	22	008	
Lanark Highlands	TP	35	09	039		Laurentian Hills		35	30	013	541
Lancaster		35	01	005		Laurentian Hills	T	35	47	090	
Lancelot		35	44	042		Laurentian Valley	TP	35	47	075	515
Landerkin		35	42	005		Laurentian View		35	06	008	505
Landry Crossing		35	47	090		Laurentian View		35	47	076	516
Landsdale		35	25	005	537	Laurentien		35	53	005	580
Landslide Trailer Park		35	57	061	590	Laurie Township		35	58	090	
Lanes		35	40	063		Laurier		35	40	063	
Lang		35	15	005	529	Laurin		35	43	068	
Lang Lake		35	52	093		Lauriston		35	42	004	
Lang's Trail		35	15	044		Lavallee		35	06	008	505
Langbank		35	38	007		Lavant		35	09	039	
Langdon		35	57	095		Lavant Station		35	09	039	
Langford		35	29	005	543	Lavant, Dalhousie, and North Sherbrooke		35	09	039	
Langman		35	43	009	568	Lavender		35	43	005	
Langmuir		35	58	090		Lavigne		35	48	055	
Langmuir Township		35	56	027	586	Law Township		35	48	094	
Langside		35	41	015		Lawfield		35	25	005	537
Langstaff		35	19	036	535	Lawrence Heights		35	20	005	535
Langton		35	28	052	547	Lawrence Manor		35	20	005	535
Lansdowne		35	07	021		Lawrence Park		35	10	010	521
Lansdowne House	S-É	35	60	081		Lawrence Park		35	20	005	535
Lansdowne Park		35	39	033	555	Lawrence Station		35	34	024	555
Lansing		35	20	005	535	Lawrence Township		35	46	018	
Lapalmes		35	52	093		Lawson Quarry		35	52	093	
Lapalmes Spur		35	52	093		Lawson Township		35	54	094	
Lapointe		35	37	064	559	Lawton's Corners		35	34	020	555
Lappe		35	58	090		Laxton, Digby and Longford		35	16	010	530
Larchwood		35	53	005	580	Layton		35	18	039	
Larder Lake	TP	35	54	062		Le May Township		35	60	090	
Largie		35	34	030		Leadbury		35	40	040	
Larkins		35	12	030		Leamington	MU	35	37	003	557
Larocque		35	56	042		Leaside		35	20	005	535
Larose Forest Trailer Park		35	02	036	505	Leaskdale		35	18	029	535

Tableau 7 Index des noms de localité, selon la province et le territoire, 2006 (suite)

Nom	Genre	PR	DR	SDR	RMR/ AR	Nom	Genre	PR	DR	SDR	RMR/ AR
Ontario (suite)						Levergood Beach		35	37	016	
Leatherdale Landing		35	59	090		Lewis Corners		35	39	005	
Lebanon		35	23	033		Lewis Township		35	57	040	
Lebel		35	53	005	580	Lewisham		35	44	002	
Lebel Township		35	54	094		Ley Township		35	57	095	
Lebutte Trailer Park		35	02	025		Lieury		35	39	041	
Leckie Park		35	25	005	537	Lifford		35	16	010	530
Ledger Township		35	58	090		Lighthouse		35	37	064	559
Ledgerwoods Corner		35	47	056		Lighthouse Beach		35	49	066	575
Leduc Township		35	58	090		Lillies		35	07	014	512
Lee		35	58	011	595	Lily Lake		35	51	011	
Lee Township		35	54	094		Lily Oak		35	42	037	
Lee Valley		35	52	023		Limanac		35	52	093	
Leeburn		35	57	095		Limberlost Lodge		35	44	027	
Leeds		35	07	021		Lime Bank		35	06	008	505
Leeds and Lansdowne, Front of		35	07	021		Lime Lake		35	12	030	
Leeds and Lansdowne, Rear of		35	07	021		Limehouse		35	24	015	535
Leeds and the Thousand Islands	TP	35	07	021		Limer		35	57	095	
Leesboro		35	39	027	555	Limerick		35	01	030	
Leeson Township		35	52	093		Limerick	TP	35	12	051	
Leeville		35	54	094		Limoges		35	02	025	
Lefaives Corners		35	43	068		Lincoln	T	35	26	057	539
Lefavre		35	02	023		Lincoln Heights		35	06	008	505
Lefroy		35	43	017	568	Lincolnton		35	19	044	535
Lefroy Township		35	57	095		Lind		35	31	016	
Legault Township		35	58	090		Linden Beach		35	37	013	557
Leggatt		35	22	010		Linden Valley		35	16	010	530
Legge		35	07	021		Lindenlea		35	06	008	505
Lehigh's Corner		35	07	014	512	Lindenwood		35	42	053	566
Lehighs Corners		35	07	014	512	Lindsay		35	16	010	530
Leigh		35	57	095		Lindsay		35	41	069	
Leinster		35	11	015		Lindsay Airport		35	16	010	530
Leitch Township (Pt)		35	56	042		Lindsley Township		35	58	090	
Leith		35	42	047		Lingman Lake		35	60	090	
Leitrim		35	06	008	505	Linko		35	58	090	
Leitrim, Canadian Forces Station		35	06	008	505	Links Mills		35	11	005	521
Leland		35	10	020	521	Linton		35	19	049	535
Lemieux		35	02	025		Linwood		35	30	027	
Lemieux Island		35	06	008	505	Lion's Head		35	41	069	
Lemonville		35	19	044	535	Lisbon		35	30	020	
Lennon		35	57	096		Lisgar		35	21	005	535
Lens		35	11	030		Liskeard		35	54	020	584
Leonard		35	06	008	505	Lisle		35	43	003	
Leonards Beach		35	43	017	568	Lismore Township		35	58	090	
Lepage		35	56	070		Listowel		35	31	040	
Leskard		35	18	017	532	Listowel Airport		35	31	040	
Leslie Park		35	06	008	505	Little Aylmer		35	34	010	
Leslie Township		35	58	090		Little Britain		35	16	010	530
Letterbreen		35	42	004		Little Britain		35	53	005	580
Letterkenny		35	47	020		Little Brockville		35	07	040	
Letts Corners		35	47	070		Little Buffalo		35	29	020	543
Levack		35	53	005	580	Little Creek		35	11	015	
Levack Township (Pt)		35	53	005	580	Little Current		35	51	017	

Tableau 7 Index des noms de localité, selon la province et le territoire, 2006 (suite)

Nom	Genre	PR	DR	SDR	RMR/ AR	Nom	Genre	PR	DR	SDR	RMR/ AR
Ontario (suite)						London		35	39	033	555
Little Current Airport		35	51	017		London	CY	35	39	036	555
Little Egypt		35	41	032		London Airport		35	39	036	555
Little Fry Acres		35	14	045		Lone Pine		35	59	001	
Little Germany		35	14	024		Long Bay		35	51	006	
Little Germany		35	42	045		Long Beach		35	16	010	530
Little Gull Lake		35	46	015		Long Beach		35	26	014	539
Little Hawk Lake		35	46	018		Long Branch		35	20	005	535
Little Lake		35	23	001		Long Island		35	06	008	505
Little Lake		35	43	042	568	Long Island Locks		35	06	008	505
Little Long Rapids		35	56	092		Long Lake		35	10	035	
Little Longlac		35	58	075		Long Lake 58	IRI	35	58	068	
Little Port Elgin		35	41	060		Long Pine Lake		35	60	090	
Little Rapids		35	57	035		Long Point		35	07	021	
Little Red Bay		35	41	055		Long Point		35	16	010	530
Little Silver Lake		35	15	044		Long Point		35	28	052	547
Little Township		35	56	092		Long Point Beach		35	28	052	547
Littleneck Bay		35	60	021		Long Point Park		35	28	052	547
Littles Corners		35	30	010	541	Long Sault		35	01	011	501
Littlewood		35	39	033	555	Long Sault 12	IRI	35	59	092	
Lively		35	53	005	580	Long Township		35	57	040	
Liverpool		35	18	001	535	Longacres		35	24	002	537
Living Springs		35	23	025	531	Longbow Lake		35	60	090	
Livingstone		35	57	035		Longbow Lake Trailer Park		35	60	090	
Livingstone Creek		35	57	035		Longford		35	43	019	569
Livingstone Township		35	46	018		Longford Mills		35	43	019	569
Lloyd		35	09	039		Longford, Laxton and Digby		35	16	010	530
Lloydtown		35	19	049	535	Longhouse Trailer Park		35	58	028	595
Lo-Ellen		35	53	005	580	Longlac		35	58	075	
Lo-Ellen Park		35	53	005	580	Longmoor		35	24	002	537
Lobo		35	39	033	555	Longtinville		35	02	025	
Lobo Siding		35	39	033	555	Longueuil		35	02	010	
Loch Garry		35	01	050		Longuissa		35	44	065	
Loch Winnoch		35	47	003		Longwood		35	39	015	555
Lochalsh		35	41	015		Lonsdale		35	12	001	
Lochalsh		35	57	095		Lonsdale Station		35	12	001	
Lochiel		35	01	050		Loon		35	58	028	595
Lochinvar		35	01	050		Loon Lake		35	58	028	595
Lochlin		35	46	015		Lords Mills		35	07	006	512
Lochwinnoch		35	47	003		Loree		35	42	045	
Lockerby		35	41	043		Lorenz		35	15	005	529
Lockerby		35	53	005	580	Loretto		35	43	003	
Locksley		35	47	075	515	Lorimer Lake		35	49	039	
Lockton		35	21	024	535	Loring		35	49	096	
Lockwood Park		35	39	033	555	Lorne		35	01	050	
Locust Hill		35	19	036	535	Lorne		35	41	024	
Lodgeroom Corners		35	12	030		Lorne		35	52	028	
Lodi		35	01	042		Lorne Beach		35	41	024	
Lodore		35	09	039		Lorne Glen Estates		35	09	024	
Logan		35	31	025		Lorne Park		35	21	005	535
Logierait		35	38	003	562	Lorne Park Estates		35	21	005	535
Lombardy		35	07	040		Lorne Township		35	53	005	580
Londesborough		35	40	025		Lorneville		35	16	010	530

Tableau 7 Index des noms de localité, selon la province et le territoire, 2006 (suite)

Nom	Genre	PR	DR	SDR	RMR/ AR	Nom	Genre	PR	DR	SDR	RMR/ AR
Ontario (suite)						Lucknow		35	40	063	
Lorrain		35	54	001	584	Lucknow		35	41	015	
Lorrain Township		35	54	094		Ludgate		35	49	096	
Lorrain Valley		35	54	094		Lueck Mill		35	42	037	
Lorraine		35	26	011	539	Lugthart Subdivision		35	07	006	512
Lost Bay		35	07	021		Lukerville		35	37	034	559
Lost Channel		35	12	030		Lumina		35	44	027	
Lost Channel		35	49	096		Lumley		35	40	005	
Lost Nation		35	47	020		Lumsden Township (Pt)		35	53	005	580
Lothian		35	40	063		Lunar		35	57	095	
Lotus		35	16	010	530	Lundy's Lane		35	26	043	539
Loudon Township		35	48	094		Lundys Corners		35	47	003	
Loughborough		35	10	020	521	Lunenburg		35	01	011	501
Loughborough Park		35	10	020	521	Lunge Lodge		35	48	055	
Loughbreeze		35	14	014		Lurgan		35	41	015	
Lougheed Park		35	14	019		Lurgan Beach		35	41	015	
Loughrin Township		35	52	093		Lutesville		35	28	018	
Louise		35	42	004		Luther, East		35	22	010	
Louise Lake		35	52	093		Luther, West		35	23	050	
Louise Township		35	53	005	580	Luton		35	34	010	
Louisville		35	36	020	556	Lutterworth		35	46	015	
Lounsbury		35	48	044	575	Lutterworth Estates		35	46	015	
Louth Township		35	26	057	539	Luxemburg		35	30	020	
Lovat		35	41	032		Lybster Township		35	58	090	
Lovekin		35	18	017	532	Lydia Lake		35	58	090	
Loveland Township		35	56	027	586	Lyman Township		35	48	094	
Lovering		35	43	015		Lyn		35	07	014	512
Lovett		35	12	015	522	Lyndale		35	34	020	555
Low Bush		35	56	092		Lynden		35	25	005	537
Low Bush River		35	56	092		Lyndhurst		35	07	021	
Lowbanks		35	28	018		Lyndhurst Estates		35	07	021	
Lower Dacre		35	47	008		Lyndoch and Brudenell		35	47	020	
Lower Holleford		35	10	020	521	Lynedoch		35	28	052	547
Lower Island Lake		35	57	095		Lynhurst		35	34	020	555
Lower King's Forest		35	25	005	537	Lynn Valley		35	28	052	547
Lower Langside		35	41	015		Lynnville		35	28	052	547
Lower Stafford		35	47	075	515	Lynnwood Gardens Trailer Park		35	06	008	505
Lower Sturgeon		35	56	092		Lynnwood Trailer Park		35	06	008	505
Lower Wingham		35	40	050		Lynwood		35	36	020	556
Lowertown		35	47	075	515	Lynwood Estates Mobile Home Park		35	32	012	
Lowther		35	56	073		Lynwood Village		35	06	008	505
Lowther		35	60	090		Lynx		35	56	092	
Lowther, Canadian Forces Station		35	56	073		Lyon Township		35	58	090	
Lowville		35	24	002	537	Lyon's Landing		35	10	020	521
Loyal		35	40	063		Lyons		35	34	010	
Loyalist	TP	35	11	005	521	Lypps Beach		35	37	016	
Loyalist Park		35	07	015	512	Lythmore		35	28	018	
Lucan		35	39	060		M'Chigeeng 22 (West Bay 22)	IRI	35	51	045	
Lucan Biddulph	TP	35	39	060		Mabee's Corners		35	28	052	547
Lucan Crossing		35	39	060		Mabella		35	58	090	
Lucasville		35	38	030	562	Maberly		35	09	015	
Lucier Estates		35	37	016		Macara Lake		35	60	090	
Lucille		35	22	012	535	MacAskill		35	58	090	

Tableau 7 Index des noms de localité, selon la province et le territoire, 2006 (suite)

Nom	Genre	PR	DR	SDR	RMR/ AR	Nom	Genre	PR	DR	SDR	RMR/ AR
Ontario (suite)						Madoc Junction		35	12	005	522
Macassa		35	25	005	537	Madsen		35	60	042	
Macaulay Township		35	44	018		Maecks Subdivision		35	49	054	
Macbey		35	56	092		Mafeking		35	40	063	
Macdiarmid		35	58	090		Magawong Village		35	51	021	
Macdiarmid Township		35	56	027	586	Magnetawan	MU	35	49	043	
MacDonald Bay		35	15	030		Magnetawan 1	IRI	35	49	078	
MacDonald Beach		35	43	019	569	Magpie		35	57	076	
Macdonald, Meredith and Aberdeen Additional	TP	35	57	051	590	Magpie Mine		35	57	095	
MacDonalds Grove		35	01	042		Maguire Road		35	15	003	
MacDowell		35	60	102		Maher		35	56	092	
MacDowell Lake	S-É	35	60	102		Maiangowi Settlement		35	51	043	
Macduff		35	57	095		Maidens		35	54	094	
Mace		35	56	092		Maidstone		35	37	048	559
Maceys Bay		35	44	065		Maidstone		35	37	064	559
MacFarlane River		35	60	090		Mainsville		35	07	004	
MacGillivrays Bridge		35	01	005		Mair Mills		35	43	031	567
MacGregor Township		35	58	028	595	Maisonville Township		35	54	094	
Machar	TP	35	49	054		Maitland		35	07	006	512
Machin	TP	35	60	021		Maitland Estates		35	07	006	512
Machin and Shackleton		35	56	052		Makataewaukawauk		35	41	060	
MacIvers Point		35	44	053		Makwa		35	52	093	
Mack		35	58	090		Malachi		35	60	090	
Mack Township		35	57	095		Malahide	TP	35	34	010	
Mackenzie		35	58	028	595	Malakoff		35	06	008	505
Mackey		35	47	098		Malcolm		35	41	032	
MacKeys Station		35	47	098		Malden		35	37	028	559
MacKies		35	58	090		Malden Centre		35	37	028	559
Macklem Township		35	56	027	586	Malden Hill Trailer Park		35	37	028	559
Macksville		35	39	005		Mallard Bay		35	16	010	530
MacLaren Wharf		35	06	008	505	Mallet		35	52	093	
MacLaren's Landing		35	06	008	505	Mallory Beach		35	41	055	
MacLarens Landing		35	06	008	505	Mallorytown		35	07	017	
Maclean Park		35	10	010	521	Mallorytown Landing		35	07	017	
MacLennan		35	57	014		Malone		35	12	046	
MacLennan Township		35	53	005	580	Malton		35	21	005	535
MacLeod		35	58	075		Malvern		35	20	005	535
MacNeil Trailer Park		35	07	021		Malvern West		35	20	005	535
MacNichol Township		35	60	090		Malwood		35	06	008	505
Macpherson Township		35	48	094		Mammamattawa		35	56	092	
MacTier		35	44	065		Manbert		35	49	005	
Macton		35	30	027		Manchester		35	18	020	
Macville		35	21	024	535	Mandamin		35	38	035	
Macwell		35	58	090		Mandaumin		35	38	030	562
Madawaska		35	48	001		Manders		35	59	092	
Madawaska Valley	TP	35	47	030		Manhard		35	07	014	512
Madawason Lake		35	57	095		Manilla		35	18	039	
Madigans		35	49	096		Manion Corners		35	06	008	505
Madoc		35	12	026		Manion Heights		35	06	008	505
Madoc	TP	35	12	036		Manitou Dock		35	49	005	
Madoc		35	21	010	535	Manitou Falls		35	60	090	
						Manitou Park		35	57	075	590
						Manitou Rapids 11	IRI	35	59	026	
						Manitoulin, Unorganized, Centre Part		35	51	006	
						Manitoulin, Unorganized, Mainland	NO	35	51	091	

Tableau 7 Index des noms de localité, selon la province et le territoire, 2006 (suite)

Nom	Genre	PR	DR	SDR	RMR/ AR	Nom	Genre	PR	DR	SDR	RMR/ AR
Ontario (suite)						Maple Ridge		35	01	030	
Manitoulin, Unorganized, West Part	NO	35	51	094		Maple Ridge		35	44	027	
Manitouwabing Lake		35	49	028		Maple Row		35	02	001	
Manitouwadge	TP	35	58	066		Maple Valley		35	43	005	
Manitouwadge Airport		35	58	066		Maple Valley		35	43	015	
Manitouwadge Lake		35	58	066		Maple View		35	12	015	522
Manitowaning		35	51	011		Maple Wood Estates		35	06	008	505
Manley		35	40	040		Maple Wood Estates		35	43	023	
Mannheim		35	30	020		Mapledoram Township		35	58	066	
Manomin		35	59	069		Maplegrove		35	43	017	568
Manor Park		35	06	008	505	Maplelane Annex		35	25	005	537
Manor Park		35	39	036	555	Mapleton	TP	35	23	033	
Manor Village		35	06	008	505	Mapleton		35	34	020	555
Manordale Heights		35	06	008	505	Maplewood		35	32	027	
Manotich		35	06	008	505	Mar		35	41	055	
Manotick		35	06	008	505	Mara		35	43	019	569
Manotick Station		35	06	008	505	Mara Beach		35	43	019	569
Mansewood		35	24	009	535	Mara Point		35	43	019	569
Mansewood		35	24	015	535	Mara Shore Estates		35	43	019	569
Mansfield		35	06	008	505	Marathon		35	06	008	505
Mansfield		35	22	016		Marathon	T	35	58	059	
Mansfield		35	47	002		Marathon Airport		35	58	059	
Manvers		35	16	010	530	Marathon Township		35	56	092	
Maple		35	19	028	535	Marathon Village		35	06	008	505
Maple		35	24	002	537	Marble Bluff		35	09	030	
Maple Airport		35	19	028	535	Marble Point		35	57	095	
Maple Avenue		35	43	019	569	Marble Rock		35	07	021	
Maple Bay		35	28	018		Marburg		35	28	052	547
Maple Beach		35	18	039		March Township		35	06	008	505
Maple Corners		35	15	015	529	Marchhurst		35	06	008	505
Maple Drive Subdivision		35	51	021		Marchmont		35	43	015	
Maple Glen Estates		35	09	010		Marden		35	23	009	550
Maple Grove		35	07	021		Marentette Beach		35	37	003	557
Maple Grove		35	18	017	532	Margach		35	60	010	598
Maple Grove		35	22	008		Margo Lake		35	58	075	
Maple Grove		35	29	005	543	Maria, Head and Clara		35	47	098	
Maple Grove		35	39	033	555	Mariatown		35	01	020	
Maple Hill		35	10	020	521	Marina Estates		35	19	070	535
Maple Hill		35	19	054	535	Marina Veilleux		35	56	092	
Maple Hill		35	41	032		Marion Lake		35	59	090	
Maple Hills		35	30	016	541	Marion's Point		35	01	005	
Maple Island		35	49	039		Marionville		35	02	048	505
Maple Lake		35	46	018		Mariposa		35	16	010	530
Maple Lake Park		35	32	045		Mariposa Beach		35	43	019	569
Maple Lane		35	25	005	537	Mariposa Estates		35	16	010	530
Maple Lane		35	42	005		Markdale		35	42	015	
Maple Lane Annex		35	25	005	537	Markham	T	35	19	036	535
Maple Lawn		35	10	010	521	Markham Airport		35	19	036	535
Maple Leaf		35	12	076		Markham Township		35	19	036	535
Maple Leaf Acres		35	23	025	531	Markland Woods		35	21	005	535
Maple Leaf Park		35	26	032	539	Marks Township		35	58	090	
Maple Lodge		35	39	041		Markstay		35	52	013	
Maple Park		35	26	032	539	Markstay-Warren	MU	35	52	013	

Tableau 7 Index des noms de localité, selon la province et le territoire, 2006 (suite)

Nom	Genre	PR	DR	SDR	RMR/ AR	Nom	Genre	PR	DR	SDR	RMR/ AR
Ontario (suite)						Marywood Meadows		35	24	015	535
Marl Lake		35	41	032		Mashkode		35	57	095	
Marlbank		35	12	030		Mask Island		35	47	030	
Marlborough Township		35	06	008	505	Maskinonge Park		35	19	070	535
Marlette Bay		35	57	095		Mason, Martland and Cosby		35	52	001	
Marmion		35	42	037		Masonville		35	39	036	555
Marmora		35	12	046		Massanoga		35	11	035	
Marmora and Lake	MU	35	12	046		Massassauga Estates		35	13	020	
Marmora Station		35	12	046		Massey		35	52	023	
Marne Township		35	57	095		Massie		35	42	037	
Marnoch		35	40	055		Massier Bay		35	44	065	
Marquis Township		35	54	094		Matachewan	TP	35	54	056	
Marriott Township		35	56	092		Matachewan 72	IRI	35	54	057	
Marsdale		35	26	053	539	Matawatchan		35	47	008	
Marsh Hill		35	18	020		Matawatchan and Griffith		35	47	008	
Marshall Bay		35	06	008	505	Matchedash		35	43	015	
Marshall Park		35	48	044	575	Mather		35	59	024	
Marshall's Corners		35	54	094		Mather Corners		35	15	005	529
Marshfield		35	37	016		Matherford		35	59	090	
Marshville		35	26	014	539	Mathers Corners		35	15	005	529
Marston		35	28	052	547	Mathers Lake		35	52	093	
Marsville		35	22	001		Matheson		35	56	014	
Martel		35	02	025		Matheson Township		35	56	027	586
Martels Corners		35	02	025		Mathias		35	44	018	
Marten Falls 65	IRI	35	60	052		Mathieu		35	59	090	
Marten River		35	48	069		Mathieu Township		35	59	090	
Marter		35	54	094		Matilda		35	01	020	
Marter Township		35	54	094		Mattabi		35	60	090	
Marthaville		35	38	016		Mattabi Station		35	60	090	
Martin		35	60	090		Mattagami Heights		35	56	027	586
Martin Farm		35	43	023		Mattagami Landing		35	52	093	
Martin Grove Gardens		35	20	005	535	Mattagami 71	IRI	35	52	052	
Martin Grove Village		35	30	035	541	Mattawa	T	35	48	021	
Martin Siding		35	44	042		Mattawan	TP	35	48	019	
Martindale Heights		35	26	053	539	Matthiasville		35	44	018	
Martins		35	44	042		Mattice		35	56	077	
Martins Corner		35	47	043		Mattice-Val Côté	TP	35	56	077	
Martins Corners		35	06	008	505	Maxville		35	01	050	
Martins Landing		35	12	051		Maxwell		35	12	076	
Martintown		35	01	005		Maxwell		35	42	015	
Martinville		35	43	023		Maxwells		35	46	005	
Martland, Mason and Cosby		35	52	001		May, Harrow and Salter		35	52	023	
Martyrs Shrine		35	43	071	571	Maybrook		35	54	026	
Marvelville		35	06	008	505	Mayerville		35	02	025	
Marvin Heights		35	21	005	535	Mayfair		35	39	005	
Maryborough		35	23	033		Mayfield		35	21	024	535
Marygrove		35	43	068		Mayhew		35	47	046	
Maryhill		35	30	035	541	Mayhews Landing		35	47	030	
Marysburgh, North		35	13	020		Maynard		35	07	006	512
Marysburgh, South		35	13	020		Maynard Lake		35	60	090	
Marysville		35	10	005	521	Mayne		35	31	040	
Marysville		35	12	001		Mayne Corners		35	31	040	
Maryvale		35	20	005	535	Maynooth		35	12	076	

Tableau 7 Index des noms de localité, selon la province et le territoire, 2006 (suite)

Nom	Genre	PR	DR	SDR	RMR/ AR	Nom	Genre	PR	DR	SDR	RMR/ AR
Ontario (suite)						McCulloughs Landing		35	09	010	
Maynooth Station		35	12	076		McDiarmid's Shore		35	09	024	
Mayo		35	12	065		McDonald Court		35	25	005	537
Mayview Subdivision		35	10	010	521	McDonald Survey		35	25	005	537
Maywood		35	25	005	537	McDonalds		35	12	048	
Mc Crosson		35	59	047		McDonalds Corners		35	09	039	
Mc Pherson Island		35	59	047		McDonough Township (Pt)		35	60	042	
McAlpine		35	02	010		McDougall		35	47	043	
McAlpine Corners		35	12	076		McDougall	MU	35	49	031	
McAree Township		35	60	090		McDougall Mills		35	60	090	
McArthur Mills		35	12	065		McElroy Township		35	54	094	
McArthur Subdivision		35	57	038		McEvay Township		35	56	091	
McArthur Township		35	54	094		McFarlane Lake		35	53	005	580
McArthurs Mills		35	12	065		McFerson		35	57	040	
McAuslan Township		35	48	094		McGarry	TP	35	54	058	
McBean Harbour		35	57	071		McGary Flats		35	12	076	
McCallum Shore		35	16	010	530	McGaw		35	40	063	
McCallum Township		35	48	094		McGillivray		35	39	041	
McCann Island		35	14	045		McGinnis Creek		35	59	040	
McCann Township		35	56	091		McGinnis Lake		35	15	044	
McCann's Shore		35	09	024		McGiverin Township		35	57	041	582
McCarleys Corners		35	07	004		McGrath		35	47	035	
McCart Township		35	56	031		McGregor		35	37	016	
McCarthy's Point		35	15	003		McGregor Bay		35	51	017	
McClintock Township		35	46	018		McGregor Junction		35	37	016	
McClure, Wicklow and Bangor		35	12	076		McGregor Ridge Estates		35	09	024	
McCluskeys Corners		35	58	011	595	McGuire		35	47	076	516
McCoig Township		35	56	092		McGuire Settlement		35	11	030	
McComber Township		35	58	090		McGuire's Beach		35	16	010	530
McConkey		35	32	027		McInnes		35	39	041	
McConkey Township		35	49	096		McInnis		35	56	092	
McConnell Subdivision		35	41	024		McInnis Creek		35	59	090	
McCool		35	54	094		McIntosh		35	40	046	
McCool Township		35	56	092		McIntosh		35	60	090	
McCormick		35	01	050		McIntosh Mills		35	07	017	
McCormick Point		35	23	001		McIntosh Springs		35	56	031	
McCowans		35	19	036	535	McIntyre		35	11	005	521
McCracken Landing		35	14	024		McIntyre		35	42	015	
McCracken's Landing		35	15	023	529	McIntyre Township		35	58	004	595
McCrackens Landing		35	15	023	529	McIrvine Township		35	59	011	
McCrackins Beach		35	16	010	530	McIver		35	41	055	
McCrae		35	12	048		McKay Lake		35	58	090	
McCrea Heights		35	53	005	580	McKay, Rolph, Wylie and Buchanan		35	47	090	
McCrea Township		35	56	073		McKay's Corners		35	36	020	556
McCready		35	38	007		McKay's Waterfront		35	06	008	505
McCreary's Shore		35	09	010		McKays Corners		35	36	020	556
McCrearys		35	09	030		McKees Camp		35	52	093	
McCrearys Beach		35	09	010		McKellar	TP	35	49	028	
McCrimmon		35	02	025		McKellar Heights		35	06	008	505
McCrosson and Tovell		35	59	047		McKellar Park		35	06	008	505
McCue		35	09	010		McKenzie Island		35	60	042	
McCullough Lake		35	42	037		McKenzie Lake		35	48	001	
McCulloughh's Landing Park		35	09	010		McKenzie Township		35	49	096	

Tableau 7 Index des noms de localité, selon la province et le territoire, 2006 (suite)

Nom	Genre	PR	DR	SDR	RMR/ AR	Nom	Genre	PR	DR	SDR	RMR/ AR
Ontario (suite)						McVitties		35	52	093	
McKerrow		35	52	028		McWilliams		35	39	027	555
McKillop		35	40	040		McWilliams		35	42	004	
McKim Mine		35	53	005	580	Mead		35	56	092	
McKim Township		35	53	005	580	Meadow Park		35	57	061	590
McKinnon Township		35	52	093		Meadow Wood		35	21	005	535
McKirby		35	58	090		Meadowlands		35	06	008	505
McLaren Depot		35	10	045		Meadowside		35	48	055	
McLaren Township		35	48	094		Meadowvale		35	21	005	535
McLaren's Bay		35	48	094		Meadowvale South		35	21	005	535
McLaren's Beach		35	18	020		Meadowvale Station		35	21	005	535
McLarens Bay		35	48	094		Meadowvale Village		35	21	005	535
McLarens Settlement		35	47	056		Meadowvale West		35	21	005	535
McLaughlin's Point		35	01	005		Meaford	MU	35	42	047	
McLean		35	10	035		Meath		35	47	056	
McLean Township		35	44	027		Mechanicsville		35	06	008	505
McLean Trailer Park		35	52	023		Medcalf Lake		35	58	090	
McLeanville		35	07	006	512	Medina		35	32	027	
McLennan's Beach		35	18	039		Medina Corners		35	29	020	543
McLeod Subdivision		35	16	010	530	Medonte		35	43	015	
McLeod Townsite		35	58	090		Medonte		35	43	023	
McLeodville		35	21	024	535	Medonte Hills		35	43	023	
McMahon Township		35	57	095		Medora		35	44	053	
McMarmac		35	60	042		Medora and Wood Township		35	44	053	
McMartinville		35	15	014	529	Medora Lake		35	44	053	
McMeekin Township		35	60	090		Medway Heights		35	39	036	555
McMillan		35	43	071	571	Meikle Subdivision		35	07	006	512
McMillan Township		35	56	092		Meilleurs Bay		35	47	090	
McMillans Corners		35	01	042		Mekatina		35	57	095	
McMurchy Settlement		35	42	045		Melancthon	TP	35	22	019	
McMurrich		35	49	012		Melba Township		35	56	014	
McMurrich/Monteith	TP	35	49	012		Melbourne		35	39	015	555
McNab		35	26	047	539	Meldrum Bay		35	51	094	
McNab		35	47	003		Melduf		35	43	071	571
McNab/Braeside	TP	35	47	003		Melgund		35	58	090	
McNaught		35	40	040		Melgund Township		35	60	090	
McNaughton Shore		35	09	010		Melick and Jaffray		35	60	010	598
McNeil Mobile Community		35	34	010		Melissa		35	44	042	
Mcnevan's-Irwine Shore		35	16	010	530	Melrose		35	12	001	
McNevin Township		35	60	090		Melrose		35	39	033	555
McNish Township		35	52	093		Melrose Gardens		35	56	027	586
McPhail		35	09	010		Melville		35	13	020	
McQuaby Lake		35	49	071		Melville		35	21	024	535
McQueen		35	57	061	590	Melvin Settlement		35	01	030	
McQuesten East		35	25	005	537	Menapia Township		35	56	092	
McQuesten West		35	25	005	537	Menary Township		35	59	090	
McQueston		35	25	005	537	Meneset		35	40	063	
McQueston Township		35	58	090		Meneset Park		35	40	063	
McReynolds		35	07	004		Menie		35	14	045	
McRoberts Corner		35	07	006	512	Mennonite Corner		35	31	030	
McTavish Township		35	58	028	595	Menoque Beach		35	43	015	
McVicar		35	41	069		Meredith, Aberdeen Additional and Macdonald		35	57	051	590
McVittie Township		35	54	062		Merivale		35	06	008	505

Tableau 7 Index des noms de localité, selon la province et le territoire, 2006 (suite)

Nom	Genre	PR	DR	SDR	RMR/ AR	Nom	Genre	PR	DR	SDR	RMR/ AR
Ontario (suite)						Mildmay		35	41	004	
Merivale Gardens		35	06	008	505	Mildmay-Carrick		35	41	004	
Merivale Station		35	06	008	505	Mile Corner		35	34	010	
Merlenor Court		35	15	015	529	Mileage 56		35	58	090	
Merlin		35	36	020	556	Milford		35	13	020	
Merrick Township		35	48	094		Milford Bay		35	44	053	
Merrickville		35	07	052		Milford Haven		35	57	004	
Merrickville-Wolford	VL	35	07	052		Mill Creek		35	23	001	
Merritt Township		35	52	093		Mill Grove		35	25	005	537
Merritton		35	26	053	539	Millar		35	58	011	595
Mersea		35	37	003	557	Millar Hill		35	44	027	
Merton		35	24	001	535	Millars Corner		35	47	056	
Mertz's Corner		35	43	068		Millars Corners		35	07	065	
Metagama		35	52	093		Millarton		35	41	024	
Metcalfe		35	06	008	505	Millbank		35	31	030	
Metcalfe		35	39	047	555	Millbridge		35	12	048	
Methuen and Belmont		35	15	030		Millbrook		35	15	013	529
Metropolitan		35	31	013		Milldale		35	32	002	
Metz		35	23	050		Mille Roches		35	01	011	501
Mewburn		35	25	005	537	Miller		35	38	030	562
Meyersburg		35	14	045		Miller and Clarendon		35	10	045	
Miami Beach		35	19	070	535	Miller Lake		35	41	069	
Michael Bay		35	51	001		Miller Lake East		35	41	069	
Michael's Bay		35	51	001		Miller Lake West		35	41	069	
Michaud Township		35	56	092		Millerand		35	48	055	
Michele Heights		35	06	008	505	Millers Corner		35	11	005	521
Michener Township		35	58	090		Millgrove		35	25	005	537
Michipicoten	TP	35	57	076		Millgrove Station		35	25	005	537
Michipicoten River		35	57	076		Millhaven		35	11	005	521
Mickle Township		35	54	094		Millidge		35	60	090	
Micksburg		35	47	075	515	Milliken		35	20	005	535
Middlemarch		35	34	024	555	Mills Corners		35	06	008	505
Middlemiss		35	39	005		Milltown		35	12	001	
Middleport		35	29	020	543	Millwood		35	57	095	
Middlesex Centre	TP	35	39	033	555	Milne Township		35	48	094	
Middleton		35	58	090		Milne Townsite		35	48	069	
Middleton Township		35	28	052	547	Milner Township		35	54	094	
Middleton Township		35	43	014	535	Milnesville		35	19	036	535
Middletown Line		35	32	002		Milnet		35	53	005	580
Middleville		35	09	039		Milsap		35	11	030	
Midhurst		35	43	009	568	Milton	T	35	24	009	535
Midhurst Station		35	43	009	568	Milton Heights		35	24	009	535
Midland	T	35	43	074	571	Milton Subdivision		35	10	010	521
Midland Airport		35	43	068		Milton West		35	24	009	535
Midland Bay Woods		35	43	071	571	Milverton		35	31	030	
Midland Point		35	43	074	571	Mimico		35	20	005	535
Midlothian		35	49	024		Mimico Beach		35	20	005	535
Midlothian Township		35	54	056		Mimosa		35	23	017	
Midway Crossing		35	47	076	516	Minahico		35	59	047	
Mikkola		35	53	005	580	Minaki		35	60	090	
Milate		35	53	005	580	Minataree		35	58	090	
Milberta		35	54	024		Mindemoya		35	51	006	
Milburn		35	10	020	521	Minden		35	46	015	

Tableau 7 Index des noms de localité, selon la province et le territoire, 2006 (suite)

Nom	Genre	PR	DR	SDR	RMR/ AR	Nom	Genre	PR	DR	SDR	RMR/ AR
Ontario (suite)						Mobert 82		35	58	061	
Minden Hills	TP	35	46	015		Moffat		35	24	009	535
Minden, Hindon and Anson		35	46	015		Mohawk		35	25	005	537
Mindoka		35	54	094		Mohawk		35	29	005	543
Mine Centre		35	59	090		Mohawk Meadows		35	25	005	537
Mineral Springs		35	25	005	537	Mohr Corners		35	06	008	505
Miners Bay		35	46	015		Moira		35	12	026	
Minesing		35	43	009	568	Moira Lake		35	12	026	
Minet Point		35	43	042	568	Mokomon		35	58	019	595
Minet's Point		35	43	042	568	Molesworth		35	31	040	
Minett		35	44	053		Moltke		35	41	004	
Mini Lakes		35	23	001		Monaghan, North		35	15	013	529
Mink Lake		35	47	070		Monaghan, South		35	15	005	529
Mink Lake		35	48	091		Monck		35	23	050	
Mink Point		35	57	016		Monck Road		35	12	058	
Minniehill		35	42	047		Monck Township		35	44	053	
Minnipuka		35	57	095		Monckland Station		35	01	042	
Minnitaki		35	60	021		Moncrieff		35	40	040	
Minnitaki Lake		35	60	090		Moncrieff Township		35	52	093	
Minnow Lake		35	53	005	580	Mond		35	53	005	580
Minto		35	12	020		Monetville		35	52	001	
Minto	T	35	23	043		Moneymore		35	12	030	
Mirwins Park		35	36	020	556	Mongolia		35	19	036	535
Miscampbell Township		35	59	090		Mongowin Township		35	52	093	
Misema Lake		35	54	091		Monkland		35	01	042	
Missanabie		35	57	095		Monkton		35	31	040	
Missanabie 62	IRI	35	57	082		Monmouth		35	46	005	
Mississagi		35	57	095		Mono	T	35	22	012	535
Mississagi River 8	IRI	35	57	073		Mono Centre		35	22	012	535
Mississagua Landing		35	15	044		Mono Mills		35	21	024	535
Mississauga	CY	35	21	005	535	Mono Road		35	21	024	535
Mississauga		35	57	038		Monsell		35	44	018	
Mississauga Beach		35	26	047	539	Montague	TP	35	09	001	
Mississauga Valley		35	21	005	535	Monteagle		35	12	076	
Mississaugas of Scugog Island	IRI	35	18	022		Monteagle Valley		35	12	076	
Mississippi Hillview Mobile Park		35	09	010		Montebello		35	26	053	539
Mississippi Mills	T	35	09	030		Monteith		35	56	031	
Mississippi Station		35	10	045		Monteith Township		35	49	096	
Missonga		35	52	093		Montgomery Crossing		35	47	076	516
Missonga Storage		35	52	093		Montgomery Park		35	09	030	
Missouri		35	10	020	521	Montgomery Township		35	57	095	
Mitchell		35	31	025		Monticello		35	22	010	
Mitchell Corners		35	18	017	532	Montreal Falls		35	57	095	
Mitchell Heights		35	34	020	555	Montreal River		35	54	056	
Mitchell Square		35	43	023		Montreal River Harbour		35	57	095	
Mitchell Township		35	60	090		Montrock		35	56	031	
Mitchell's Bay		35	36	020	556	Montrose		35	26	043	539
Mitchell's Corners		35	18	017	532	Montrose Junction		35	26	043	539
Mitchellville		35	07	021		Monument Corner		35	51	006	
Mnjikaning First Nation 32						Monument Corners		35	41	069	
(Rama First Nation 32)	IRI	35	43	050	569	Moon River		35	44	065	
Mobert		35	58	090		Moonbeam	TP	35	56	056	
						Mooney's Bay		35	06	008	505
						Moons Beach		35	43	023	
						Moons Corners		35	10	020	521

Tableau 7 Index des noms de localité, selon la province et le territoire, 2006 (suite)

Nom	Genre	PR	DR	SDR	RMR/ AR	Nom	Genre	PR	DR	SDR	RMR/ AR
Ontario (suite)						Morrisburg Station		35	01	020	
Moonstone		35	43	023		Morrisette Township		35	54	068	
Moonstone Hill		35	43	023		Morrish		35	14	020	528
Moor Lake		35	47	090		Morrison Court		35	06	008	505
Moore		35	38	003	562	Morrison Lake		35	44	002	
Moore Centre		35	38	003	562	Morrison Landing		35	44	002	
Moore Falls		35	46	015		Morrison Point		35	13	020	
Moore Lake		35	46	015		Morrison River Landing		35	57	095	
Moore Park		35	20	005	535	Morrison Township		35	44	002	
Moore Park		35	24	015	535	Morrison		35	23	001	
Moorefield		35	23	033		Morrisville		35	51	094	
Moorelands		35	18	039		Morse Township		35	52	093	
Moores Corners		35	06	008	505	Morson		35	59	047	
Moores Lake		35	47	043		Mortimers Point		35	44	053	
Mooresburg		35	42	037		Morton		35	07	040	
Mooreville		35	39	060		Morven		35	11	005	521
Mooretown		35	38	003	562	Mosa		35	39	005	
Moose Creek		35	01	042		Mosborough		35	23	009	550
Moose Deer Point 79		35	44	073		Moscow		35	11	030	
Moose Factory		35	56	106		Moserville		35	31	030	
Moose Factory 68	IRI	35	56	096		Mosher		35	57	095	
Moose Hill		35	58	001	595	Mosport		35	18	017	532
Moose Point 79	IRI	35	44	073		Moss Township		35	58	090	
Moose River		35	56	092		Mossie		35	38	007	
Moose Township		35	56	092		Mossington Park		35	19	070	535
Moosehill		35	58	001	595	Mossley		35	39	027	555
Mooselanka Beach		35	43	017	568	Motherwell		35	31	025	
Moosonee	TV	35	56	106		Mott		35	53	005	580
Moosonee Development Area Board		35	56	106		Motts Mills		35	07	014	512
Moravian 47	IRI	35	36	029	556	Moulinette		35	01	011	501
Moraviantown		35	36	029	556	Moulinette Island		35	01	011	501
Moray		35	39	041		Moulton		35	28	018	
Mordolphin		35	43	015		Moulton Station		35	28	018	
Morel		35	48	013		Moulton Township		35	28	018	
Morewood		35	01	030		Mount Albert		35	19	054	535
Morgan		35	60	090		Mount Albion		35	25	005	537
Morgan Township		35	53	005	580	Mount Brydges		35	39	015	555
Morgan's Point		35	26	014	539	Mount Burnham		35	34	010	
Morgan's Trailer Park		35	40	040		Mount Carmel		35	13	020	
Morgans Point		35	26	014	539	Mount Carmel		35	18	013	532
Morganston		35	14	014		Mount Carmel		35	28	018	
Morin Township		35	57	095		Mount Carmel		35	37	003	557
Morin Village		35	52	093		Mount Carmel		35	39	041	
Morinus		35	44	053		Mount Carmel		35	40	005	
Morley		35	42	047		Mount Charles		35	21	005	535
Morley	TP	35	59	031		Mount Chesney		35	10	010	521
Morning-Side Village		35	30	020		Mount Dennis		35	20	005	535
Mornington		35	31	030		Mount Elgin		35	32	012	
Morpeth		35	36	020	556	Mount Forest		35	23	050	
Morris		35	40	050		Mount Hamilton		35	25	005	537
Morris-Turnberry	MU	35	40	050		Mount Healy		35	28	018	
Morrisburg		35	01	020		Mount Hope		35	25	005	537
Morrisburg Airport		35	01	020		Mount Hope		35	41	043	

Tableau 7 Index des noms de localité, selon la province et le territoire, 2006 (suite)

Nom	Genre	PR	DR	SDR	RMR/ AR	Nom	Genre	PR	DR	SDR	RMR/ AR
Ontario (suite)						Mull		35	36	020	556
Mount Horeb		35	16	010	530	Mullifarry		35	39	047	555
Mount Irwin		35	15	044		Mulloy Township		35	56	092	
Mount Joy		35	19	036	535	Mulloys		35	01	030	
Mount Julian		35	15	037		Mulmur	TP	35	22	016	
Mount MacDonald		35	54	094		Mulock		35	42	004	
Mount Nemo		35	24	002	537	Mulock		35	48	094	
Mount Olivet		35	28	018		Mumford		35	46	024	
Mount Pleasant		35	11	015		Muncey		35	39	015	555
Mount Pleasant		35	12	020		Munro		35	31	025	
Mount Pleasant		35	15	013	529	Munro Township		35	56	092	
Mount Pleasant		35	19	070	535	Munroes Mills		35	01	005	
Mount Pleasant		35	21	010	535	Munsee-Delaware Nation 1	IRI	35	39	018	
Mount Pleasant		35	29	005	543	Munster		35	06	008	505
Mount Pleasant		35	31	025		Munster Township		35	52	093	
Mount Salem		35	34	010		Murchison		35	48	001	
Mount St. Louis		35	43	023		Murillo		35	58	011	595
Mount St. Patrick		35	47	008		Murphy Beach		35	43	019	569
Mount St. Louis Estates		35	43	023		Murphy Corners		35	12	051	
Mount Stephen		35	43	015		Murphy Township		35	56	027	586
Mount Vernon		35	29	005	543	Murray		35	12	015	522
Mount Vernon		35	34	010		Murray Hill		35	15	013	529
Mount View		35	23	050		Murray Mine		35	53	005	580
Mount Zion		35	12	015	522	Murvale		35	10	020	521
Mount Zion		35	18	001	535	Musclow		35	12	076	
Mountain		35	01	030		Musk		35	52	093	
Mountain Chutes		35	54	094		Muskie Manor		35	15	044	
Mountain Gardens		35	24	002	537	Muskoka		35	44	002	
Mountain Grove		35	10	035		Muskoka Airport		35	44	002	
Mountain Lake		35	54	094		Muskoka Beach		35	44	002	
Mountain View		35	13	020		Muskoka Falls		35	44	018	
Mountain View		35	47	090		Muskoka Lakes	TP	35	44	053	
Mountain View Airport		35	13	020		Muskoka Lodge		35	44	042	
Mountain View Beach		35	43	068		Muskoka Mills		35	44	065	
Mountainview Subdivision		35	47	090		Muskoka Township		35	44	002	
Mountbatten 76A	IRI	35	52	055		Muskoka Wharf		35	44	002	
Mountjoy		35	56	027	586	Muskrat Dam		35	60	090	
Mountjoy Township		35	56	027	586	Muskrat Dam Lake	IRI	35	60	097	
Moundsberg		35	25	005	537	Musselman Lake		35	19	044	535
Mowat		35	49	096		Musselman's Lake		35	19	044	535
Mowat Landing		35	54	094		Muttonville		35	01	020	
Moxam's Landing		35	53	005	580	Myer's Island		35	14	045	
Mud Lake		35	47	070		Myers Cave		35	10	045	
Mud River		35	58	090		Myersville		35	38	004	
Muggs Island		35	20	005	535	Myrehall		35	12	001	
Muir		35	29	005	543	Myrtle		35	18	009	532
Muir (Pt)		35	29	005	543	Myrtle Station		35	18	009	532
Muirheads Corners		35	20	005	535	Mystic Point		35	15	044	
Muirkirk		35	36	020	556	Nagagami		35	56	092	
Muldrew Lake		35	44	002		Nagagami River		35	57	095	
Mulgrave		35	26	003	539	Nahma		35	56	042	
Mulhern		35	26	043	539	Nairn		35	39	041	
Mulholland		35	20	005	535	Nairn and Hyman	TP	35	52	031	

Tableau 7 Index des noms de localité, selon la province et le territoire, 2006 (suite)

Nom	Genre	PR	DR	SDR	RMR/ AR	Nom	Genre	PR	DR	SDR	RMR/ AR
Ontario (suite)						Nesterville		35	57	035	
Nairn Centre		35	52	031		Nestleton		35	18	020	
Naiscoot		35	49	005		Nestleton Station		35	18	020	
Naiscoutaing 17A	IRI	35	49	079		Nestor Falls		35	60	008	
Naiscoutaing 17B		35	49	005		Nestorville		35	57	035	
Nakina		35	58	075		Neswabin		35	57	095	
Nakina Airport		35	58	075		Netherby		35	26	043	539
Nakoma		35	25	005	537	Neustadt		35	42	004	
Nansen Township (Pt)		35	56	056		New California		35	37	013	557
Nanticoke		35	28	018		New Canaan		35	37	016	
Nantyr		35	43	017	568	New Carlow		35	12	065	
Nantyr Park		35	43	017	568	New Credit		35	29	021	
Naongashing		35	59	047		New Credit (Part) 40A	IRI	35	28	035	
Napanee		35	11	015		New Credit (Part) 40A	IRI	35	29	021	
Naphan		35	12	001		New Dublin		35	07	014	512
Napier		35	39	047	555	New Dundee		35	30	020	
Nappan Island		35	14	045		New Durham		35	32	002	
Napperton		35	39	047	555	New Edinburgh		35	06	008	505
Narrow Lake		35	60	090		New England Mobile Homes		35	34	005	
Narrows		35	07	021		New Flos		35	43	009	568
Narrows Lane		35	07	021		New Gamebridge Beach		35	43	019	569
Narva		35	41	032		New Glasgow		35	34	042	
Nasdale Estates		35	06	008	505	New Hamburg		35	30	020	
Nashdale		35	18	039		New Hermon		35	12	065	
Nashdale Estates		35	06	008	505	New Liskeard		35	54	020	584
Nashville		35	19	028	535	New Lowell		35	43	005	
Nassagaweya		35	24	009	535	New Lowell Subdivision		35	43	005	
Nassau		35	15	014	529	New Osnaburgh		35	60	055	
Nassau Mills		35	15	014	529	New Park		35	18	017	532
Nation Valley		35	01	030		New Post 69	IRI	35	56	104	
Nature View Estates		35	06	008	505	New Post 69A	IRI	35	56	102	
Naughton		35	53	005	580	New Prussia		35	30	020	
Navan		35	06	008	505	New Ross		35	01	020	
Navan Gardens		35	06	008	505	New Sarum		35	34	020	555
Navilus		35	58	028	595	New Scotland		35	19	049	535
Nayausheng		35	41	060		New Scotland		35	36	020	556
Neebing	MU	35	58	001	595	New Sudbury		35	53	005	580
Neebing		35	58	004	595	New Tecumseth	T	35	43	007	535
Neebing Yard		35	58	004	595	New Toronto		35	20	005	535
Neebish		35	57	011	590	New Uthoff		35	43	015	
Neelon Township		35	53	005	580	New Wasaga Beach		35	43	064	
Neguaguon Lake 25D	IRI	35	59	060		Newark		35	32	002	
Nelles Corners		35	28	018		Newbliss		35	07	014	512
Nelles Estates		35	26	065	537	Newboro		35	07	040	
Nelles Township		35	59	090		Newboyne		35	07	040	
Nellie Lake		35	56	031		Newbridge		35	40	046	
Nelson		35	24	002	537	Newburgh		35	11	030	
Nelson Park		35	39	036	555	Newbury	VL	35	39	002	
Nemegos		35	52	093		Newbury Station		35	38	007	
Nenagh		35	42	004		Newbury Station		35	39	005	
Nepean		35	06	008	505	Newcastle		35	18	017	532
Nephton		35	15	030		Newcastle Village		35	18	017	532
Neskantaga	IRI	35	60	093		Newfield		35	47	008	

Tableau 7 Index des noms de localité, selon la province et le territoire, 2006 (suite)

Nom	Genre	PR	DR	SDR	RMR/ AR	Nom	Genre	PR	DR	SDR	RMR/ AR
Ontario (suite)						Nipissing Ouest	M	35	48	055	
Newfoundout		35	47	035		Nipissing 10	IRI	35	48	073	
Newholm		35	44	042		Nipissing, Unorganized, North Part	NO	35	48	094	
Newington		35	01	011	501	Nipissing, Unorganized, South Part	NO	35	48	091	
Newman's Beach		35	16	010	530	Nissouri		35	39	027	555
Newmanville		35	07	065		Nissouri, East		35	32	027	
Newmarket	T	35	19	048	535	Nissouri, West		35	39	027	555
Newmarket		35	19	054	535	Nith Grove		35	44	027	
Newmarket Airport		35	19	054	535	Nithburg		35	31	030	
Newmarket Township		35	56	092		Nitro		35	52	093	
Newport		35	29	005	543	Niweme		35	49	005	
Newry		35	31	040		Nixon		35	28	052	547
Newton		35	31	030		Nixon Airport		35	28	052	547
Newton Brook		35	20	005	535	Nobbs Siding		35	12	061	
Newton Robinson		35	43	014	535	Nobel		35	49	031	
Newtonville		35	18	017	532	Nober		35	28	018	
Neyaashiinigmiing 27	IRI	35	41	060		Nobleton		35	19	049	535
Neys		35	58	090		Noëlville		35	52	001	
Nezah		35	58	075		Nogies Creek		35	15	044	
Niagara Falls	CY	35	26	043	539	Nolalu		35	58	090	
Niagara Falls Airport		35	26	043	539	Nolans		35	09	001	
Niagara Falls Centre		35	26	043	539	Nolans Corners		35	09	001	
Niagara Falls South		35	26	043	539	Nordic Lake		35	57	041	582
Niagara Gardens		35	26	053	539	Nordic Townsite		35	57	041	582
Niagara Township		35	26	047	539	Norembega		35	56	092	
Niagara-on-the-Lake	T	35	26	047	539	Norfolk		35	28	052	547
Niblock		35	58	090		Norfolk County	CY	35	28	052	547
Nichol		35	23	025	531	Norham		35	14	045	
Nicholls Point		35	15	044		Norland		35	16	010	530
Nicholson		35	52	093		Norman		35	34	020	555
Nicholson's Point		35	11	005	521	Norman Township		35	53	005	580
Nicholson's Point		35	11	005	521	Normanby		35	42	004	
Nickel Centre		35	53	005	580	Normandale		35	28	052	547
Nickel Lake		35	59	090		Normanhurst		35	25	005	537
Nickeldale		35	53	005	580	Norris		35	57	095	
Nickelton		35	53	005	580	North Algona		35	47	070	
Nickleby Lake		35	59	090		North Algona Wilberforce	TP	35	47	070	
Nicol Island		35	58	090		North and South Canonto and Palmerston		35	10	045	
Nicol Township		35	54	094		North Appin Station		35	39	005	
Nicolston		35	43	021		North Augusta		35	07	006	512
Niddrie		35	60	090		North Bay	CY	35	48	044	575
Niddville		35	56	031		North Bay Airport		35	48	044	575
Night Hawk Centre		35	56	027	586	North Bay, Canadian Forces Base		35	48	044	575
Nile		35	40	063		North Bayham		35	34	005	
Niles Corners		35	13	020		North Bourne		35	42	053	566
Nilestown		35	39	027	555	North Branch		35	01	005	
Niobe Lake		35	59	090		North Branch		35	59	031	
Nipigon	TP	35	58	044		North Brook		35	11	035	
Nipigon Bay		35	58	090		North Bruce		35	41	045	
Nipigon House		35	58	090		North Burgess		35	09	015	
Nipissing	TP	35	49	071		North Buxton		35	36	020	556
Nipissing Beach		35	49	071		North Cayuga Township		35	28	018	
Nipissing Junction		35	48	044	575	North Cobalt		35	54	020	584

Tableau 7 Index des noms de localité, selon la province et le territoire, 2006 (suite)

Nom	Genre	PR	DR	SDR	RMR/ AR	Nom	Genre	PR	DR	SDR	RMR/ AR
Ontario (suite)						North Spirit Lake	IRI	35	60	080	
North Crosby		35	07	040		North Stormont	TP	35	01	042	
North Dorchester		35	39	027	555	North Taylor Beach		35	16	010	530
North Dumfries	TP	35	30	004	541	North Thamesville		35	36	020	556
North Dundas	TP	35	01	030		North Toronto		35	20	005	535
North Easthope		35	31	030		North Valley		35	01	011	501
North Ekfrid		35	39	005		North Walsingham Township		35	28	052	547
North Elmsley		35	09	010		North Ward		35	34	020	555
North End		35	25	005	537	North West Lanark		35	09	039	
North End East		35	25	005	537	North Winchester		35	01	030	
North End West		35	25	005	537	North Woodslee		35	37	064	559
North Fredericksburgh		35	11	015		North Woolwich		35	30	035	541
North Frontenac	TP	35	10	045		North York		35	20	005	535
North Glanford		35	25	005	537	Northbrook		35	11	035	
North Glencoe Station		35	39	005		Northcote		35	47	043	
North Glengarry	TP	35	01	050		Northcrest		35	39	036	555
North Gower		35	06	008	505	Northcrest Subdivision		35	39	033	555
North Gower Township		35	06	008	505	Northdale		35	39	036	555
North Grenville	MU	35	07	065		Northeastern Manitoulin and the Islands	T	35	51	017	
North Gwillimbury Township		35	19	070	535	Northern Bruce Peninsula	MU	35	41	069	
North Hall		35	34	005		Northern Heights		35	53	005	580
North Hannon		35	25	005	537	Northern Peninsula		35	60	090	
North Heights		35	53	005	580	Northfield		35	01	011	501
North Huron	TP	35	40	055		Northfield		35	29	005	543
North Kawartha	TP	35	15	037		Northfield		35	56	066	
North Keppel		35	42	053	566	Northfield Centre		35	29	005	543
North Lancaster		35	01	005		Northfield Station		35	01	011	501
North Lunenburg		35	01	011	501	Northland		35	57	095	
North Magnetawan		35	49	096		Northland Gateway		35	59	090	
North Malden		35	37	028	559	Northlands Park		35	54	066	
North Marysburgh		35	13	020		Northmount		35	20	005	535
North McIntyre		35	58	004	595	Northville		35	38	040	
North Middlesex	MU	35	39	041		Northwest Angle 33B	IRI	35	60	060	
North Monaghan		35	15	013	529	Northwest Basin		35	43	072	571
North Monetville		35	52	001		Northwest Bay		35	59	068	
North Norwich Township		35	32	002		Northwood		35	36	020	556
North Osgoode		35	06	008	505	Northwood Park		35	21	010	535
North Oshawa		35	18	013	532	Northwoods Camp		35	48	069	
North Oxford Township		35	32	027		Nortonville		35	21	010	535
North Park		35	20	005	535	Norval		35	24	015	535
North Parry		35	49	032		Norval Station		35	21	010	535
North Pelham		35	26	028	539	Norvern Shores		35	44	042	
North Perth	MU	35	31	040		Norway Lake		35	47	008	
North Perth		35	42	053	566	Norway Point		35	44	027	
North Plantagenet		35	02	023		Norwich	TP	35	32	002	
North Port		35	13	020		Norwich Gore		35	32	002	
North Portage		35	44	027		Norwich, North		35	32	002	
North Ridge		35	37	013	557	Norwood		35	15	003	
North Russell		35	02	048	505	Norwood Village Trailer Park		35	40	005	
North Seguin		35	49	043		Nosbonsing		35	48	034	575
North Seneca		35	25	005	537	Notman		35	60	090	
North Sherbrooke, Lavant, and Dalhousie		35	09	039		Notman Township		35	48	094	
North Shore	TP	35	57	040							

Tableau 7 Index des noms de localité, selon la province et le territoire, 2006 (suite)

Nom	Genre	PR	DR	SDR	RMR/ AR	Nom	Genre	PR	DR	SDR	RMR/ AR
Ontario (suite)						Oakridge Acres		35	39	036	555
Notre Dame du Lac		35	48	055		Oakridge Park		35	39	036	555
Notre-Dame-des-Champs		35	06	008	505	Oaks Flats		35	10	035	
Notre-Dame-du-Lac		35	48	094		Oakview Beach		35	43	064	
Nottawa		35	43	005		Oakville	T	35	24	001	535
Nottawa Beach		35	43	005		Oakville Airport		35	24	001	535
Nottawasaga		35	43	005		Oakwood		35	16	010	530
Novar		35	44	042		Oakwood		35	20	005	535
Nudell Bush		35	01	020		Oakwood Corners		35	38	030	562
Numogate		35	09	001		Oakwood Park		35	40	005	
Nym Lake		35	59	090		Oastler Lake		35	49	003	
O'Brien		35	54	001	584	Oates		35	10	020	521
O'Brien		35	54	094		Oatland		35	57	095	
O'Brien		35	57	095		Oba		35	57	095	
O'Brien Subdivision		35	36	020	556	Obakami		35	57	095	
O'Brien Township		35	56	092		Obico		35	20	005	535
O'Briens Landing		35	60	090		Oconto		35	10	035	
O'Connell		35	43	019	569	Octopus		35	60	090	
O'Connor		35	57	095		Odena		35	57	061	590
O'Connor	TP	35	58	016	595	Odenback		35	48	091	
O'Dell		35	34	020	555	Odessa		35	11	005	521
O'Donnell		35	53	005	580	Off Lake Corner		35	59	090	
O'Donnell Landing		35	16	010	530	Ogahalla		35	56	092	
O'Grady Settlement		35	47	033		Ogaki		35	58	090	
O'Reilly Lane		35	16	010	530	Ogden Township		35	56	027	586
O'Reilly's Bridge		35	26	014	539	Ogden's Beach		35	43	071	571
O'Sullivan		35	20	005	535	Ogidaki		35	57	095	
Oak Acres		35	38	030	562	Ogoki		35	60	052	
Oak Flats		35	10	035		Ohsweken		35	29	020	543
Oak Heights		35	14	024		Oil City		35	38	016	
Oak Hill		35	12	015	522	Oil Springs	VL	35	38	018	
Oak Lake		35	12	015	522	Ojibway		35	37	039	559
Oak Lake		35	15	030		Ojibway Island		35	49	005	
Oak Leaf		35	07	021		Ojibway Nation of Saugeen	IRI	35	58	080	
Oak Meadows Survey		35	29	005	543	(Savant Lake)		35	59	001	
Oak Orchard		35	15	044		Olcott		35	28	052	547
Oak Ridges		35	19	038	535	Old Cut		35	43	071	571
Oak Shores Estate		35	15	044		Old Fort		35	26	003	539
Oak Valley		35	01	030		Old Fort Erie		35	26	003	539
Oakdale		35	38	007		Old Glenridge		35	26	053	539
Oakdene Point		35	16	010	530	Old Killaloe		35	47	033	
Oakes Township		35	58	090		Old Mill		35	20	005	535
Oakgrove		35	47	043		Old Mill Bay		35	57	095	
Oakhill		35	25	005	537	Old Mine Centre		35	59	090	
Oakhill Forest		35	26	003	539	Old Orchard Estates		35	47	003	
Oakhill Heights Survey		35	29	005	543	Old Road Crossing		35	47	076	516
Oakland		35	29	005	543	Old Spring Bay		35	51	006	
Oakland		35	37	003	557	Old Stittsville		35	06	008	505
Oakland Subdivision		35	09	030		Old Thor Lake		35	52	093	
Oaklawn Beach		35	43	019	569	Old Woman's River		35	41	069	
Oakleaf		35	07	021		Oldcastle		35	37	048	559
Oakley Township		35	44	018		Olden		35	10	035	
Oakridge		35	20	005	535	Oldfield		35	36	020	556
						Olinda		35	37	013	557

Tableau 7 Index des noms de localité, selon la province et le territoire, 2006 (suite)

Nom	Genre	PR	DR	SDR	RMR/ AR	Nom	Genre	PR	DR	SDR	RMR/ AR
Ontario (suite)						Orient		35	02	036	505
Oliphant		35	41	055		Orient Bay		35	58	075	
Olive		35	59	090		Orilla		35	43	015	
Olive Township		35	48	094		Orillia		35	43	015	
Oliver		35	37	034	559	Orillia	CY	35	43	052	569
Oliver		35	39	027	555	Orillia Airport		35	43	015	
Oliver		35	58	011	595	Oriole		35	20	005	535
Oliver Paipoonge	MU	35	58	011	595	Oriole Park Resort		35	39	033	555
Olivet		35	23	050		Oriole Parkway		35	36	020	556
Olrig		35	48	022		Orkney		35	25	005	537
Olrig Township		35	48	094		Orkney Beach		35	43	019	569
Ormagh		35	24	009	535	Orland		35	14	004	
Ombabika		35	58	090		Orleans		35	06	008	505
Ormeedjilawh Camp		35	41	060		Orléans		35	06	008	505
Omeme		35	16	010	530	Ormond		35	01	030	
Omeme West		35	16	010	530	Ormond Beach		35	34	010	
Ompah		35	10	045		Ormsby		35	12	051	
Onagon		35	56	031		Ormsby Junction		35	12	051	
Onakawana		35	56	092		Oro		35	43	023	
Onaping		35	53	005	580	Oro Beach		35	43	023	
Onaping		35	58	090		Oro Hills Subdivision		35	43	023	
Onaping Falls		35	53	005	580	Oro Lea Beach		35	43	023	
One Man Lake		35	60	090		Oro Park		35	43	023	
One Sided Lake		35	59	090		Oro Station		35	43	023	
Oneida Township		35	28	018		Oro-Medonte	TP	35	43	023	
Oneida 41	IRI	35	39	021		Orono		35	18	017	532
Onondaga		35	29	005	543	Orr Lake		35	43	009	568
Ontario Place		35	20	005	535	Orr's Lake		35	30	004	541
Opasatika	TP	35	56	073		Orrs Lake		35	30	004	541
Opasquia		35	60	090		Orrville		35	49	003	
Opemisha		35	56	092		Orton		35	22	001	
Opeongo		35	48	001		Orwell		35	34	020	555
Opeongo Line		35	47	030		Osaca		35	14	020	528
Ophir		35	57	095		Osaquan		35	60	001	
Ops		35	16	010	530	Osaquan Township		35	60	090	
Orange Corners		35	16	010	530	Osawin		35	58	090	
Orangeville	T	35	22	014	535	Osborne		35	38	003	562
Orangeville Airport		35	22	012	535	Osborne		35	48	094	
Oranmore		35	49	043		Osborne Corners		35	29	005	543
Orchard		35	24	002	537	Osborne Island		35	60	090	
Orchard Beach		35	19	070	535	Oscar		35	58	090	
Orchard Beach		35	34	020	555	Osceola		35	47	043	
Orchard Beach Gardens		35	19	070	535	Osgoode		35	06	008	505
Orchard Grove		35	19	070	535	Osgoode Gardens		35	06	008	505
Orchard Heights		35	21	005	535	Oshawa	CY	35	18	013	532
Orchard Park		35	26	043	539	Oshawa Airport		35	18	013	532
Orchard Park		35	39	036	555	Oskondaga		35	58	090	
Orchard Point		35	43	052	569	Osnabruk		35	01	011	501
Orchard View		35	06	008	505	Osnabruk Centre		35	01	011	501
Orchardside		35	01	020		Osnaburgh 63A	IRI	35	58	085	
Orchardville		35	42	004		Osnaburgh 63B	IRI	35	60	055	
Orford		35	36	020	556	Osnaburgh House		35	60	055	
Oriel		35	32	002		Osnaburgh House		35	60	090	

Tableau 7 Index des noms de localité, selon la province et le territoire, 2006 (suite)

Nom	Genre	PR	DR	SDR	RMR/ AR	Nom	Genre	PR	DR	SDR	RMR/ AR
Ontario (suite)						Oxford Acres Trailer Park		35	07	014	512
Oso		35	10	035		Oxford Centre		35	32	002	
Oso Station		35	10	035		Oxford Landing Subdivision		35	07	065	
Osprey		35	42	015		Oxford Mills		35	07	065	
Ospringle		35	23	017		Oxford Park		35	39	036	555
Osseo		35	54	094		Oxford Station		35	07	065	
Ossian		35	38	003	562	Oxford-on-Rideau		35	07	065	
Ossossane Beach		35	43	068		Oxford, East		35	32	002	
Ostersund		35	60	090		Oxford, North		35	32	027	
Ostrander		35	32	012		Oxford, West		35	32	012	
Ostrom		35	52	093		Oxley		35	37	016	
Ostryhon Corners		35	26	014	539	Oxmead		35	42	047	
Oswego Park		35	28	018		Oxtongue Lake		35	46	018	
Otonabee		35	15	005	529	Ozone		35	58	090	
Otonabee-South Monaghan	TP	35	15	005	529	Pacaud Township		35	54	094	
Ottawa	C	35	06	008	505	Paget		35	52	093	
Ottawa East		35	06	008	505	Pagwa		35	56	092	
Ottawa International Airport		35	06	008	505	Pagwa River		35	56	092	
Ottawa South		35	06	008	505	Pagwachuan		35	58	090	
Ottawa West		35	06	008	505	Pagwachuan Lake		35	58	090	
Otter		35	48	094		Pagwachuan River		35	58	090	
Otter		35	57	095		Pain Court		35	36	020	556
Otter Creek		35	12	030		Painswick		35	43	042	568
Otter Creek		35	41	004		Paipouge		35	58	011	595
Otter Lake		35	49	003		Paisley		35	41	043	
Otter Rapids		35	56	092		Paju		35	58	090	
Otter Rapids Airport		35	56	092		Pakenham		35	09	030	
Otter Township		35	57	095		Pakesley		35	49	096	
Otterdale		35	58	090		Palermo		35	24	001	535
Otterdale Estates		35	07	040		Palgrave		35	21	024	535
Ottermere		35	60	090		Palm Beach		35	43	023	
Otterville		35	32	002		Palmer		35	24	002	537
Otto Township		35	54	094		Palmer Rapids		35	47	020	
Ouellette		35	52	001		Palmer Township		35	57	095	
Ouimet		35	58	034		Palmerston		35	23	043	
Oungah		35	36	020	556	Palmerston and North and South					
Oustic		35	23	025	531	Canonto		35	10	045	
Outlet		35	07	021		Palmquist		35	56	092	
Outlook		35	57	001		Palmyra		35	36	020	556
Ouvry		35	36	020	556	Palomar		35	52	093	
Overbrook		35	06	008	505	Pamela Lake		35	58	090	
Overflow		35	59	001		Pamour		35	56	027	586
Owaissa		35	48	069		Pana		35	02	048	505
Owaissa Point		35	43	019	569	Pancake Bay		35	57	095	
Owakonze		35	58	090		Pangis		35	57	095	
Owen Sound	CY	35	42	059	566	Panmure		35	06	008	505
Owen Sound Airport		35	42	053	566	Papineau		35	48	013	
Owenbrook		35	15	037		Papineau-Cameron	TP	35	48	013	
Owens Township		35	56	070		Paquette		35	37	016	
Owens, Williamson and Idington		35	56	070		Paquette Corners		35	37	048	559
Oxbow Park		35	43	064		Paradis Bay		35	54	094	
Oxdrift		35	60	090		Paradise Beach		35	19	070	535
Oxenden		35	42	053	566	Paradise Point		35	43	071	571
						Paradise Valley		35	38	035	

Tableau 7 Index des noms de localité, selon la province et le territoire, 2006 (suite)

Nom	Genre	PR	DR	SDR	RMR/ AR	Nom	Genre	PR	DR	SDR	RMR/ AR
Ontario (suite)						Pass Lake		35	58	090	
Pardee		35	52	093		Pastime		35	47	043	
Pardee		35	58	001	595	Patterson		35	19	028	535
Parham		35	10	035		Patterson Point		35	07	017	
Paris		35	29	005	543	Pattersons Corners		35	07	065	
Paris Junction		35	29	005	543	Patton		35	57	095	
Park Beach		35	44	053		Patton Township		35	57	095	
Park Haven		35	32	045		Pattullo and Morley		35	59	031	
Park Head		35	41	055		Paudash		35	12	058	
Park Royal		35	21	005	535	Paudash Lake		35	46	005	
Park St.Eugenia		35	42	015		Paugh Lake		35	47	030	
Parkdale		35	20	005	535	Pawitik		35	60	008	
Parke Township		35	57	061	590	Payne		35	38	003	562
Parker		35	23	033		Payne		35	47	043	
Parker Landing		35	51	036		Paynes		35	34	024	555
Parkers Corners		35	02	025		Paynes Mills		35	34	024	555
Parkersville		35	44	042		Pays Plat		35	58	090	
Parkhill		35	39	041		Pays Plat 51	IRI	35	58	063	
Parkhill Estates		35	15	005	529	Peabody		35	42	037	
Parkin Township (Pt)		35	52	093		Peacock Point		35	28	018	
Parkinson		35	57	095		Peaks		35	47	008	
Parkinson Township		35	57	095		Pearceley		35	49	043	
Parkman Township		35	48	094		Pearl		35	58	028	595
Parkside Beach		35	43	023		Pearl Lake		35	41	032	
Parkview East		35	25	005	537	Pearn's Shore		35	16	010	530
Parkview Heights		35	25	005	537	Pearson		35	54	029	
Parkview Hill		35	20	005	535	Pearson Township		35	58	090	
Parkview West		35	25	005	537	Peawanuck	S-É	35	60	091	
Parkway		35	30	013	541	Pebble Beach		35	14	019	
Parkway East		35	20	005	535	Pedley Township		35	48	094	
Parkway Park		35	06	008	505	Peekaboo Point		35	43	068	
Parkway West		35	20	005	535	Peel		35	23	033	
Parkwood		35	53	005	580	Peel Village		35	21	010	535
Parkwood Hills		35	06	008	505	Peepabun		35	22	010	
Parkwood Village		35	18	017	532	Pefferlaw		35	19	070	535
Parma		35	11	015		Peffers		35	31	030	
Parmacheene		35	58	090		Pelee	TP	35	37	001	
Parry Island		35	49	073		Pelee Island		35	37	001	
Parry Island First Nation	IRI	35	49	073		Pelee Island Airport		35	37	001	
Parry Sound	T	35	49	032		Pelee Island South		35	37	001	
Parry Sound Airport		35	49	031		Pelham	T	35	26	028	539
Parry Sound, Unorganized, Centre Part	NO	35	49	096		Pelham		35	26	053	539
Parry Sound, Unorganized, North East Part	NO	35	49	095		Pelham Centre		35	26	028	539
Parry Sound, Unorganized, West Part		35	49	036		Pelham Corners		35	26	028	539
Parson's Hill		35	14	020	528	Pelham Road		35	26	053	539
Parthia		35	56	077		Pelham Township		35	26	028	539
Pasadina		35	32	027		Pelham Union		35	26	028	539
Pascopee		35	58	090		Pelican		35	60	034	
Pashkokogan Lake		35	58	090		Pellatt Township		35	60	090	
Pashkokogan River		35	58	090		Pelletier Bridge		35	60	010	598
Paska		35	58	090		Pelmo Park		35	14	020	528
						Pelton		35	37	039	559
						Peltons Corners		35	07	065	
						Pembroke	CY	35	47	064	515
						Pembroke		35	47	075	515

Tableau 7 Index des noms de localité, selon la province et le territoire, 2006 (suite)

Nom	Genre	PR	DR	SDR	RMR/ AR	Nom	Genre	PR	DR	SDR	RMR/ AR
Ontario (suite)						Peterbell		35	57	095	
Pembroke Airport		35	47	075	515	Peterborough	CY	35	15	014	529
Pembroke Hill		35	47	070		Peterborough Airport		35	15	005	529
Pembroke Junction		35	47	064	515	Peters Corners		35	25	005	537
Pendleton		35	02	023		Petersburg		35	30	020	
Pendleton Airport		35	02	023		Peterson		35	12	020	
Pendleton Station		35	02	023		Peterson Corner		35	46	018	
Penequani		35	58	090		Pethericks Corners		35	14	045	
Penetang		35	43	072	571	Petherton		35	23	050	
Penetanguishene	T	35	43	072	571	Petherwick Corners		35	14	045	
Pengelly Landing		35	15	005	529	Petherwin		35	43	023	
Penhall		35	56	092		Petrie Shore		35	09	024	
Penhurst		35	57	095		Petrolia		35	38	016	
Peninsula		35	58	090		Petrolia	T	35	38	019	
Peninsula Drive		35	16	010	530	Petrolia Airport		35	38	016	
Peninsular Park		35	43	017	568	Petry		35	58	090	
Penlake		35	44	027		Pettypiece Township		35	60	090	
Pennefather Township		35	57	095		Petworth		35	11	030	
Penryn		35	14	014		Pevensey		35	49	019	
Pense Township		35	54	094		Phelans		35	53	005	580
Pentland Corners		35	23	025	531	Phelps Township		35	48	094	
Penville		35	43	007	535	Phelpston		35	43	009	568
Perch		35	38	030	562	Philip Depot		35	48	091	
Perch Lake		35	59	090		Phillipsville		35	07	040	
Percy		35	14	045		Phillips Township		35	60	090	
Percy Boom		35	14	045		Phillipsburg		35	30	020	
Perivale		35	51	006		Phillipston		35	12	005	522
Perkinsfield		35	43	068		Philmar		35	14	045	
Perm		35	22	016		Phophet Point		35	43	019	569
Peronne		35	48	055		Pic Mobert North	IRI	35	58	060	
Perrault		35	47	035		Pic Mobert South	IRI	35	58	061	
Perrault Falls		35	60	090		Pic River		35	58	090	
Perrault Lake		35	60	090		Pic River 50	IRI	35	58	062	
Perretton		35	47	056		Pic Township (Pt)		35	58	090	
Perrins Corners		35	07	006	512	Picard Lake		35	15	044	
Perry		35	26	014	539	Piccadilly		35	10	020	521
Perry	TP	35	49	014		Pick		35	57	095	
Perry		35	57	095		Pickeral Township		35	60	090	
Perry Mine		35	32	038		Pickerel		35	49	076	
Perrys Lane		35	32	042	544	Pickerel Lake		35	49	019	
Perry's Corners		35	32	045		Pickerel Point		35	16	010	530
Perrytown		35	14	020	528	Pickerel River		35	51	036	
Perth	T	35	09	021		Pickering	CY	35	18	001	535
Perth Airport		35	09	010		Pickering Beach		35	18	005	535
Perth East	TP	35	31	030		Pickering Village		35	18	005	535
Perth Park		35	25	005	537	Pickle Crow		35	60	049	
Perth Road		35	10	020	521	Pickle Lake	TP	35	60	049	
Perth South	TP	35	31	013		Picnic Grove		35	01	005	
Peru		35	24	009	535	Picton		35	13	020	
Petaguishene Beach		35	43	072	571	Picton Airport		35	13	020	
Petawawa	T	35	47	076	516	Pierces Corners		35	06	008	505
Petawawa Point		35	47	076	516	Pigeon Island		35	01	020	
Petawawa, Canadian Forces Base		35	47	076	516	Pigeon River		35	58	001	595

Tableau 7 Index des noms de localité, selon la province et le territoire, 2006 (suite)

Nom	Genre	PR	DR	SDR	RMR/ AR	Nom	Genre	PR	DR	SDR	RMR/ AR
Ontario (suite)						Pineview Village		35	06	008	505
Pikangikum		35	60	090		Pinewood		35	48	044	575
Pikangikum 14	IRI	35	60	077		Pinewood		35	59	040	
Pike Bay		35	41	069		Pinkerton		35	41	032	
Pike Creek		35	37	064	559	Pinkerton		35	43	014	535
Pikwakanagan (Golden Lake 39)	IRI	35	47	037		Pioneer Trailer Park		35	57	095	
Pilkington		35	23	025	531	Piperville		35	06	008	505
Pilon's Point		35	01	005		Pipestone Point		35	60	090	
Pine		35	60	090		Pirates Glen		35	15	044	
Pine Acres		35	12	015	522	Pitsite		35	49	014	
Pine Beach		35	19	070	535	Pitts Cove		35	16	010	530
						Pitts Ferry		35	10	010	521
Pine Crest Point		35	26	011	539	Pittsburgh		35	10	010	521
Pine Glen		35	06	008	505	Pittston		35	07	004	
Pine Glen Annex		35	06	008	505	Placer-Dome Trailer Park		35	60	049	
Pine Grove		35	01	050		Plainfield		35	12	005	522
Pine Grove		35	09	039		Plainville		35	14	019	
						Planet		35	58	090	
Pine Grove		35	10	010	521	Plantagenet		35	02	023	
Pine Grove		35	19	028	535	Plantagenet Springs		35	02	023	
Pine Grove		35	28	052	547	Plantagenet Station		35	02	023	
Pine Grove Subdivision		35	28	052	547	Plantagenet, North		35	02	023	
Pine Hill		35	01	005		Plantagenet, South		35	02	025	
Pine Hill		35	10	010	521	Platinum		35	53	005	580
Pine Island		35	57	014		Plattsville		35	32	045	
Pine Meadows		35	47	076	516	Playfair		35	09	015	
Pine Orchard		35	19	044	535	Playfair Park		35	06	008	505
Pine Orchard Station		35	19	044	535	Playfair Township		35	56	014	
Pine Point		35	18	020		Playfairville		35	09	015	
Pine Point		35	20	005	535	Pleasant		35	21	010	535
Pine Portage		35	58	090		Pleasant Beach		35	26	011	539
Pine Ridge		35	47	076	516	Pleasant Beach Trailer Park		35	26	011	539
Pine Ridge Trailer Park		35	60	032		Pleasant Corners		35	02	010	
						Pleasant Park		35	37	064	559
Pine River		35	41	015		Pleasant Point		35	16	010	530
Pine River		35	43	003		Pleasant Point Estates		35	16	010	530
Pine River Subdivision		35	22	016		Pleasant Valley		35	01	011	501
Pine Springs		35	46	018		Pleasant Valley		35	01	020	
Pine Tree Estates Trailer Park		35	58	011	595	Pleasant Valley		35	25	005	537
						Pleasant Valley		35	37	016	
Pine Valley		35	47	043		Pleasant Valley		35	47	056	
Pineal Lake		35	52	093		Pleasant Valley		35	51	021	
Pinecrest		35	25	005	537	Pleasant View		35	47	075	515
Pinecrest		35	53	005	580	Pleasant View Acres		35	19	070	535
Pinedale		35	18	039		Pleasant View Park		35	16	010	530
						Pleasant View Survey		35	25	005	537
Pinedale Subdivision		35	38	040		Pleasantview Survey		35	25	005	537
Pineglen		35	06	008	505	Pleasantville		35	19	044	535
Pineglen Annex		35	06	008	505	Plevna		35	10	045	
Pinegrove		35	11	015		Plover Mills		35	39	027	555
Pinegrove		35	47	003		Plum Hollow		35	07	040	
						Plum Point		35	43	019	569
Pinegrove Trailer Park		35	47	003		Plumb Point		35	43	019	569
Pinehurst		35	36	020	556						
Pinehurst Park		35	29	005	543						
Pineland		35	52	093							
Pinetree Estates		35	38	040							
Pineview Court		35	06	008	505						
Pineview Trailer Park		35	38	040							

Tableau 7 Index des noms de localité, selon la province et le territoire, 2006 (suite)

Nom	Genre	PR	DR	SDR	RMR/ AR	Nom	Genre	PR	DR	SDR	RMR/ AR
Ontario (suite)						Pontypool Subdivision North		35	16	010	530
Plumerville		35	42	004		Poole		35	31	030	
Plumeville		35	42	005		Poole's Point		35	09	024	
Plummer		35	57	019		Pooles Corners		35	09	001	
Plummer Additional	TP	35	57	019		Pooles Resort		35	07	021	
Plummer Township		35	57	095		Poonamalie Locks		35	07	040	
Plympton		35	38	035		Poplar		35	51	028	
Plympton-Wyoming	T	35	38	035		Poplar Dale		35	57	095	
Pogamasing		35	52	093		Poplar Grove		35	10	010	521
Poilu		35	58	090		Poplar Hill		35	39	033	555
Point Abino		35	26	003	539	Poplar Hill	IRI	35	60	067	
Point Alexander		35	47	090		Poplar Hill		35	60	090	
Point Alexandria		35	10	005	521	Poplar Hills Survey		35	29	005	543
Point Anne		35	12	005	522	Poplar Lodge		35	58	075	
Point au Baril Station		35	49	005		Poplar Mills		35	39	027	555
Point au Baril Station and Islands		35	49	005		Porcupine		35	56	027	586
Point Clark		35	41	015		Porlock		35	52	093	
Point Edward	VL	35	38	031	562	Porquis Junction		35	56	031	
Point of Mara Beach		35	43	019	569	Port Albert		35	40	063	
Point Pelee		35	37	003	557	Port Alma		35	36	020	556
Point Pelee Park		35	37	003	557	Port Anson		35	49	043	
Point Petre		35	13	020		Port Arthur		35	58	004	595
Point Pleasant		35	10	010	521	Port Bolster		35	19	070	535
Point Pleasant		35	15	044		Port Britain		35	14	020	528
Point St Mark		35	10	010	521	Port Bruce		35	34	010	
Point Traverse		35	13	020		Port Burwell		35	34	005	
Point View Subdivision		35	38	035		Port Carling		35	44	053	
Pointe Anne		35	12	005	522	Port Carmen		35	49	043	
Pointe au Baril		35	49	005		Port Cockburn		35	49	003	
Pointe au Baril Station		35	49	005		Port Colborne	CY	35	26	011	539
Pointe aux Pins		35	57	061	590	Port Colborne Airport		35	26	014	539
Pointe aux Roches		35	37	064	559	Port Coldwell		35	58	090	
Pointe des Chênes		35	57	061	590	Port Credit		35	21	005	535
Pointe des Chenes East		35	57	061	590	Port Crewe		35	36	020	556
Pointe des Chenes Park		35	57	061	590	Port Cunnington		35	44	027	
Pointe des Chênes Park		35	57	061	590	Port Dalhousie		35	26	053	539
Pointe des Chenes West		35	57	061	590	Port Darlington		35	18	017	532
Pointe Fortune		35	02	001		Port Davidson		35	26	021	
Pointe Louise		35	57	061	590	Port Davidson		35	28	018	
Pointe-aux-Roches		35	37	064	559	Port Dover		35	28	052	547
Pointe-Fortune		35	02	001		Port Elgin		35	41	045	
Poitras Township		35	48	094		Port Elgin Airport		35	41	045	
Poland		35	09	039		Port Elmsley		35	09	010	
Poland		35	58	090		Port Elmsley Mobile Home Park		35	09	010	
Polmont		35	14	045		Port Findlay		35	57	014	
Polson Park		35	10	010	521	Port Franks		35	38	040	
Pomona		35	42	004		Port Glasgow		35	34	042	
Poncet		35	51	036		Port Granby		35	18	017	532
Pond Mills		35	39	036	555	Port Hope	MU	35	14	020	528
Ponderosa Nature Park		35	25	005	537	Port Johnstown		35	07	004	
Ponsford Township		35	60	049		Port Keewaydin		35	44	053	
Ponsonby		35	23	025	531	Port Lambton		35	38	003	562
Pontypool		35	16	010	530	Port Law		35	42	015	

Tableau 7 Index des noms de localité, selon la province et le territoire, 2006 (suite)

Nom	Genre	PR	DR	SDR	RMR/ AR	Nom	Genre	PR	DR	SDR	RMR/ AR
Ontario (suite)						Pratt Township		35	59	090	
Port Loring		35	49	096		Precious Corners		35	14	019	
Port Maitland		35	28	018		Preneveau		35	15	030	
Port McNicoll		35	43	071	571	Prescott	T	35	07	008	
Port Metcalf		35	10	005	521	Presqu'île Point		35	14	004	
Port Milford		35	13	020		Preston		35	30	004	541
Port Nelson		35	24	002	537	Preston East		35	56	027	586
Port Perry		35	18	020		Preston Lake		35	19	044	535
Port Robinson		35	26	037	539	Prestonvale		35	09	010	
Port Rowan		35	28	052	547	Pretties Island		35	09	010	
Port Royal		35	28	052	547	Pretty River Valley		35	42	045	
Port Ryerse		35	28	052	547	Price		35	57	095	
Port Sandfield		35	44	053		Price Township		35	56	027	586
Port Severn		35	43	015		Prices Corner		35	22	001	
Port Stanley		35	34	020	555	Prices Corner		35	43	023	
Port Stanton		35	43	015		Prices Corners		35	22	001	
Port Sydney		35	44	042		Prices Corners		35	22	010	
Port Talbot		35	34	030		Prices Corners		35	43	023	
Port Union		35	20	005	535	Prices Subdivision		35	42	045	
Port View Beach		35	18	020		Priceville		35	42	015	
Port Weller		35	26	053	539	Primrose		35	22	016	
Port Weller East		35	26	053	539	Prince	TP	35	57	066	590
Port Whitby		35	18	009	532	Prince Albert		35	18	020	
Portage		35	44	027		Prince Edward	CY	35	13	020	
Portage Park		35	43	074	571	Princes Lake		35	48	091	
Portal		35	41	032		Princess Acres		35	12	015	522
Porter Hill		35	40	025		Princess Anne Manor		35	20	005	535
Porter Township		35	52	093		Princess Margaret		35	20	005	535
Porter's Hill		35	40	025		Princeton		35	32	045	
Portland		35	07	040		Pringle		35	58	090	
Portland		35	10	020	521	Prinyer Cove Estates		35	13	020	
Portlaw		35	42	015		Priory Park		35	23	008	550
Portlock		35	57	016		Prisks Camp		35	52	093	
Portsmouth		35	10	010	521	Proctor Township		35	57	041	582
Portswitch		35	43	023		Progreton		35	25	005	537
Posen's Mobile Home Park		35	31	040		Pronto		35	57	040	
Postans		35	58	090		Pronto East		35	57	040	
Pottageville		35	19	049	535	Pronto Subdivision		35	57	040	
Potter		35	56	092		Prophet Beach		35	43	019	569
Potters Landing		35	44	065		Prophet Point		35	43	019	569
Potters Trailer Park		35	47	003		Prospect		35	09	024	
Pottersburg		35	39	036	555	Prospect		35	18	020	
Potts		35	59	024		Prospect Hill		35	31	013	
Pott's Shore		35	16	010	530	Prospect Lake		35	60	090	
Pottsville		35	56	027	586	Prosperity		35	40	063	
Poulin		35	52	093		Proton		35	42	005	
Powassan	MU	35	49	060		Proton Station		35	42	005	
Powell Township		35	54	056		Proulx		35	02	025	
Powells Corners		35	28	052	547	Providence Bay		35	51	006	
Power Glen		35	26	053	539	Puce		35	37	064	559
Powles Corners		35	16	010	530	Puce-Emeryville		35	37	064	559
Prairie Siding		35	36	020	556	Puckasaw		35	58	090	
Pratt Corners		35	09	015		Pukaskwa Depot		35	58	090	

Tableau 7 Index des noms de localité, selon la province et le territoire, 2006 (suite)

Nom	Genre	PR	DR	SDR	RMR/ AR	Nom	Genre	PR	DR	SDR	RMR/ AR
Ontario (suite)						Quinn Settlement		35	09	039	
Pullen		35	56	048		Quinnndale		35	25	005	537
Pulp Siding		35	52	093		Quinte West	CY	35	12	015	522
Pumpkin Point		35	57	011	590	Quorn		35	58	090	
Punkeydoodles Corners		35	30	020		Quyong Ferry Landing		35	06	008	505
Purbrook		35	44	018		Rabbit Island		35	51	043	
Purdom Township		35	58	090		Rabbit Lake Trailer Park		35	60	010	598
Purdy		35	12	076		Raby's Shore		35	16	010	530
Purdy Corners		35	14	014		Race Horse Camp		35	47	090	
Purple Grove		35	41	015		Rackety		35	46	015	
Purple Hill		35	18	020		Radcliffe		35	47	030	
Purple Hill		35	21	024	535	Radiant		35	48	091	
Purple Valley		35	41	055		Ragged Rapids		35	16	010	530
Purpleville		35	19	028	535	Raglan		35	18	013	532
Purvis Lake		35	41	015		Raglan		35	36	020	556
Purvis Township		35	56	092		Raglan		35	47	020	
Pusey		35	46	005		Railton		35	10	020	521
Puslinch	TP	35	23	001		Rainham		35	28	018	
Putnam		35	39	027	555	Rainham Centre		35	28	018	
Pyne		35	56	092		Rainham Township		35	28	018	
Pyne Township		35	56	092		Rainy Lake		35	59	090	
Pyramid Township		35	58	090		Rainy Lake 17A	IRI	35	59	068	
Quabbin		35	07	021		Rainy Lake 17B	IRI	35	59	069	
Quabbin Hill		35	07	021		Rainy Lake 18C	IRI	35	59	061	
Quadeville		35	47	020		Rainy Lake 26A	IRI	35	59	064	
Quaker		35	19	038	535	Rainy River	T	35	59	042	
Quaker Village		35	18	029	535	Rainy River, Unorganized	NO	35	59	090	
Qualicum Park		35	06	008	505	Raith		35	58	090	
Quantztown		35	19	036	535	Raleigh		35	36	020	556
Quarindale		35	23	033		Raleigh		35	60	090	
Quarries		35	06	008	505	Raleigh Estates		35	36	020	556
Quartz		35	52	093		Raleigh Lake		35	60	090	
Quebec Harbour		35	58	090		Rama		35	43	019	569
Queen Ann Estates		35	16	010	530	Rama Road		35	43	050	569
Queen Hill		35	41	045		Ramara	TP	35	43	019	569
Queen's Park		35	20	005	535	Ramore		35	56	014	
Queens Acres		35	11	005	521	Ramsay		35	09	030	
Queens Line		35	47	056		Ramsay Lake		35	58	090	
Queensborough		35	12	030		Ramsayville		35	06	008	505
Queenston		35	26	047	539	Ramsey		35	52	093	
Queensville		35	19	054	535	Rand		35	57	095	
Queensway		35	20	005	535	Randall		35	43	007	535
Queensway		35	24	002	537	Randolph		35	43	068	
Queensway Gardens		35	26	043	539	Randwick		35	22	016	
Queensway Terrace North		35	06	008	505	Ranee		35	20	005	535
Queensway Terrace South		35	06	008	505	Ranelagh		35	29	005	543
Queenswood Heights		35	06	008	505	Ranger Lake		35	57	095	
Queenswood Village		35	06	008	505	Rankin		35	47	070	
Quetico		35	58	090		Rankin		35	48	013	
Quetico Provincial Park		35	59	090		Rankin Location 15D	IRI	35	57	075	590
Quibell		35	60	090		Rannoch		35	31	013	
Quilty		35	47	043		Ranoke		35	56	092	
Quinn		35	36	020	556	Raphoe		35	52	093	

Tableau 7 Index des noms de localité, selon la province et le territoire, 2006 (suite)

Nom	Genre	PR	DR	SDR	RMR/ AR	Nom	Genre	PR	DR	SDR	RMR/ AR
Ontario (suite)						Redgrave		35	23	043	
Rapid Valley		35	07	021		Redickville		35	22	019	
Rat Portage 38A	IRI	35	60	069		Redmond		35	58	090	
Rat Rapids		35	60	090		Rednersville		35	13	020	
Rathburn		35	43	019	569	Redvers Township		35	60	090	
Ratho		35	32	045		Redwater		35	48	069	
Rathwell's Shore		35	09	024		Redwing		35	42	045	
Ratter and Dunnet		35	52	013		Redwood		35	44	053	
Rattlesnake Harbour		35	28	052	547	Reebs Bay		35	26	014	539
Ratray Park Estates		35	21	005	535	Reeces Corners		35	38	035	
Ratzburg		35	31	030		Reesor		35	56	077	
Raven Lake		35	16	010	530	Reesor Siding		35	56	092	
Ravenna		35	42	045		Reeve Craig		35	06	008	505
Ravenscliff		35	44	042		Reevocraig		35	06	008	505
Ravenscliffe		35	44	042		Reeves Township		35	52	093	
Ravenshoe		35	19	070	535	Regan		35	58	090	
Ravensview		35	10	010	521	Regent		35	57	095	
Ravenswood		35	38	040		Regent Park		35	20	005	535
Ravensworth		35	49	018		Regents Park		35	20	005	535
Rawdon		35	12	020		Reid Corner		35	41	015	
Raycroft		35	09	039		Reid's Corners		35	41	015	
Raymond		35	44	053		Reid's Mill		35	30	004	541
Raymonds Corners		35	10	020	521	Reid's Mills		35	01	030	
Rayside		35	32	027		Reids Mills		35	01	030	
Rayside Township		35	53	005	580	Reidsville		35	30	004	541
Rayside-Balfour		35	53	005	580	Reidville		35	11	030	
Rea		35	16	010	530	Reinke's Hill		35	47	070	
Reaboro		35	16	010	530	Relay		35	56	092	
Reach Township		35	18	020		Relessey		35	22	012	535
Read		35	12	001		Remicks		35	58	090	
Reading		35	22	001		Remington Park		35	37	039	559
Rear of Leeds and Lansdowne		35	07	021		Renabie		35	52	093	
Rear of Yonge and Escott		35	07	042		Renforth		35	25	005	537
Reay		35	44	002		Renfrew	T	35	47	048	
Reba		35	58	090		Renfrew Junction		35	47	048	
Rebecca		35	39	027	555	Renison		35	56	092	
Red Bay		35	41	055		Rennie Township		35	52	093	
Red Cap Beach		35	16	010	530	Renton		35	28	052	547
Red Deer		35	52	093		Renwick		35	36	020	556
Red Deer Island		35	60	090		Restoule		35	49	096	
Red Lake	MU	35	60	042		Revell Township		35	60	090	
Red Lake Airport		35	60	042		Rexdale		35	20	005	535
Red Lake Road		35	60	090		Reynoldston		35	10	035	
Red Oaks Mobile Home		35	34	005		Rheault		35	53	005	580
Red Pine Estates		35	06	008	505	Rhoddy's Bay		35	47	003	
Red Rock		35	57	095		Rhodes		35	36	020	556
Red Rock	TP	35	58	041		Rib Lake		35	54	006	
Red Rock		35	58	090		Rice Lake		35	60	090	
Red Wing		35	42	045		Riceville		35	02	025	
Redan		35	07	014	512	Rich Hill		35	43	007	535
Redbridge		35	48	094		Richan		35	60	090	
Reddendale		35	10	010	521	Richards and Hagarty		35	47	033	
Redditt		35	60	090		Richards Landing		35	57	008	

Tableau 7 Index des noms de localité, selon la province et le territoire, 2006 (suite)

Nom	Genre	PR	DR	SDR	RMR/ AR	Nom	Genre	PR	DR	SDR	RMR/ AR
Ontario (suite)						River Valley		35	12	015	522
Richardson		35	36	020	556	River Valley		35	48	055	
Richardson		35	59	024		Riverbank		35	23	033	
Richmond		35	06	008	505	Riverdale		35	01	012	501
Richmond		35	11	015		Riverdale		35	20	005	535
Richmond		35	34	005		Riverdale East		35	25	005	537
Richmond Hill	T	35	19	038	535	Riverdale West		35	25	005	537
Richvale		35	19	038	535	Riversdale		35	41	032	
Richview		35	20	005	535	Riverside		35	18	005	535
Richview Gardens		35	20	005	535	Riverside		35	37	039	559
Richwood		35	32	045		Riverside		35	39	005	
Riddell Township		35	48	094		Riverside		35	43	071	571
Rideau		35	06	008	505	Riverside Heights		35	01	020	
Rideau Ferry		35	09	010		Riverside Park		35	06	008	505
Rideau Gardens		35	06	008	505	Riverside Park South		35	06	008	505
Rideau Glen		35	06	008	505	Riverside Trailer Park		35	36	020	556
Rideau Heights		35	10	010	521	Riverstown		35	23	050	
Rideau Lake		35	10	020	521	Riverview		35	21	005	535
Rideau Lakes	TP	35	07	040		Riverview		35	22	019	
Rideau Park		35	06	008	505	Riverview		35	47	076	516
Rideau Village		35	10	010	521	Riverview Beach		35	19	070	535
Rideauview		35	06	008	505	Riverview Estates		35	10	010	521
Ridgehill		35	21	010	535	Riverview Heights		35	07	006	512
Ridgemont		35	06	008	505	Riverview Heights		35	16	010	530
Ridgemont Terrace		35	06	008	505	Riverview Heights		35	23	033	
Ridgemount		35	26	003	539	Riverwood Trailer Park		35	16	010	530
Ridgetown		35	36	020	556	Rivière des Français	M	35	52	001	
Ridgeview		35	06	008	505	Riviere Veuve		35	52	013	
Ridgeview		35	53	005	580	Rivière Veuve		35	52	013	
Ridgeville		35	26	028	539	Rob Roy		35	42	015	
Ridgeway		35	26	003	539	Robb		35	42	005	
Ridgewood		35	21	005	535	Robb Township		35	56	027	586
Ridgewood		35	26	003	539	Robbins		35	26	011	539
Ridgewood Park		35	40	063		Robbins Township		35	58	090	
Ridley		35	36	020	556	Robbtown		35	42	005	
Ridley Heights		35	26	053	539	Roberts		35	52	093	
Ridout		35	52	093		Roberts Hill		35	57	095	
Ridout Township		35	44	027		Robertson Corners		35	47	003	
Riley Lake		35	44	002		Robertson's Shore		35	09	010	
Rimington		35	12	036		Robertsville		35	10	045	
Rimstad		35	60	090		Robford		35	58	041	
Ringold		35	36	020	556	Robillard Township		35	54	094	
Ringwood		35	19	044	535	Robin Landing		35	14	024	
Rintala Trailer Park		35	53	005	580	Robin's Point		35	43	071	571
Ripco		35	56	092		Robinglade Estates		35	16	010	530
Ripley		35	41	015		Robinson		35	60	090	
Ripple		35	58	090		Robinson Lake		35	60	090	
Ritchance		35	02	010		Robinson Subdivision		35	53	005	580
River Bend		35	26	021		Roblin		35	11	015	
River Canard		35	37	034	559	Roblin Hill		35	11	015	
River Drive Park		35	19	054	535	Roblin Mills		35	13	020	
River Heights		35	56	066		Roblindale		35	11	015	
River Range		35	59	024		Robson Township		35	58	090	

Tableau 7 Index des noms de localité, selon la province et le territoire, 2006 (suite)

Nom	Genre	PR	DR	SDR	RMR/ AR	Nom	Genre	PR	DR	SDR	RMR/ AR
Ontario (suite)						Rolphon		35	47	090	
Rochefort		35	47	033		Rolston		35	25	005	537
Rocher Fendu		35	47	056		Roman Lake		35	23	017	
Roches Point		35	19	070	535	Romany Ranch		35	16	010	530
Rochester		35	37	064	559	Romford		35	53	005	580
Rock Chapel		35	25	005	537	Romney		35	36	020	556
Rock Haven Trailer Park		35	09	024		Ronaldson		35	10	035	
Rock Lake		35	57	019		Rondeau		35	36	020	556
Rock Mills		35	42	015		Rondeau Bay Estates		35	36	020	556
Rock Springs		35	07	014	512	Rondeau Park		35	36	020	556
Rock's Mills		35	32	002		Ronson		35	28	052	547
Rockcliffe Airport		35	06	008	505	Root River Trailer Park		35	57	061	590
Rockcliffe Park		35	06	008	505	Rosanna		35	32	002	
Rockcliffe Survey		35	25	005	537	Rose Corner		35	02	025	
Rockcroft		35	15	044		Rose Hill		35	11	035	
Rockcut		35	23	009	550	Rose Hill Estates		35	26	003	539
Rockdale		35	02	023		Rose Island		35	15	037	
Rockdale		35	15	030		Rose Point		35	49	003	
Rockfield		35	07	021		Rose Township		35	57	095	
Rockford		35	28	052	547	Rose-Gould		35	26	043	539
Rockford		35	42	053	566	Rosebank		35	18	001	535
Rockingham		35	47	020		Rosebank		35	47	043	
Rockland		35	02	036	505	Rosebank Station		35	18	001	535
Rockland East		35	02	036	505	Roseberry		35	59	024	
Rocklege Estates		35	02	036	505	Roseberry Hill		35	14	020	528
Rockliffe Trailer Park		35	16	010	530	Rosedale		35	09	001	
Rocklyn		35	42	015		Rosedale		35	10	020	521
Rockport		35	07	021		Rosedale		35	16	010	530
Rockside		35	21	024	535	Rosedale		35	20	005	535
Rockside Beach		35	16	010	530	Rosedale		35	25	005	537
Rocksprings		35	07	014	512	Rosedale Estates		35	10	010	521
Rockton		35	25	005	537	Rosedale North		35	16	010	530
Rockview Estates		35	53	005	580	Rosedale Point		35	58	075	
Rockview Trailer Park		35	12	058		Rosedale South		35	16	010	530
Rockville		35	51	017		Rosedale Terrace		35	01	011	501
Rockway		35	26	028	539	Rosedene		35	26	021	
Rockway		35	30	013	541	Rosegrove		35	54	094	
Rockwood		35	23	009	550	Rosegrove Beach		35	54	094	
Rockwood Hills		35	06	008	505	Rosehall		35	13	020	
Rockwynn		35	49	043		Rosehaven		35	01	030	
Rocky Bay 1	IRI	35	58	069		Rosehill		35	21	024	535
Rocky Inlet		35	59	090		Roseland		35	24	002	537
Rocky Saugeen		35	42	004		Roseland		35	37	039	559
Rodeo Drive		35	16	010	530	Roseland Acres		35	12	015	522
Roderick		35	44	053		Rosemont		35	22	016	
Rodney		35	34	042		Rosemount		35	30	013	541
Roeberta Park		35	43	023		Rosendale		35	30	035	541
Roebuck		35	07	006	512	Roseneath		35	14	024	
Rohallion		35	16	010	530	Rosenthal		35	47	020	
Rohallion Beach		35	16	010	530	Rosetta		35	09	039	
Rokey		35	38	015		Roseville		35	18	029	535
Rolling Hills		35	23	001		Roseville		35	30	004	541
Rolph, Buchanan, Wylie and McKay		35	47	090		Roslin		35	12	026	

Tableau 7 Index des noms de localité, selon la province et le territoire, 2006 (suite)

Nom	Genre	PR	DR	SDR	RMR/ AR	Nom	Genre	PR	DR	SDR	RMR/ AR
Ontario (suite)						Rugby Estates		35	43	023	
Rosnel		35	60	090		Rugby Township		35	60	090	
Ross		35	47	056		Rummelhardt		35	30	016	541
Rossclair		35	44	053		Runnymede		35	20	005	535
Rosseau		35	49	003		Rupert Acres Trailer Park		35	57	095	
Rosseau Falls		35	44	053		Ruscom Station		35	37	064	559
Rosseau Road		35	49	003		Rush Bay		35	60	090	
Rosslyn		35	37	064	559	Rush Lake		35	16	010	530
Rosslyn Village		35	58	011	595	Rush Point		35	15	030	
Rossmere		35	58	090		Rushdale		35	25	005	537
Rossmere Bay		35	58	090		Ruskview		35	22	016	
Rossmore		35	13	020		Russeldale		35	31	025	
Rossmount		35	14	020	528	Russell	TP	35	02	048	505
RosSPORT		35	58	090		Russell Airport		35	02	048	505
Rostock		35	31	030		Russell Landing		35	46	018	
Rostrevor		35	44	053		Rustic Bay		35	16	010	530
Rothsay		35	23	033		Rutherford		35	38	007	
Rothwell Heights		35	06	008	505	Rutherglen		35	48	027	575
Rothwell Park		35	09	010		Ruthven		35	37	013	557
Rothwell Village		35	06	008	505	Ruttan's Trailer Court		35	56	027	586
Rouge		35	20	005	535	Rutter		35	52	001	
Rouge Hill		35	20	005	535	Ryan		35	49	018	
Rouge Park		35	20	005	535	Ryan Farm		35	06	008	505
Rough Rock Lake		35	60	090		Ryan Township		35	57	095	
Round Lake		35	15	030		Ryckmans		35	25	005	537
Round Lake Centre		35	47	033		Ryckmans Corners		35	25	005	537
Round Plains		35	28	052	547	Rydal Bank		35	57	019	
Routhier		35	02	025		Ryde Township		35	44	002	
Rowan Mills		35	28	052	547	Ryderville		35	26	053	539
Rowanwood		35	43	023		Rye		35	49	096	
Rowe Township		35	59	090		Ryerson	TP	35	49	024	
Rowell Township		35	60	090		Ryerson		35	57	095	
Rowena		35	01	020		Ryland		35	56	092	
Rowland		35	12	065		Rylstone		35	12	020	
Rows Corners		35	07	014	512	Rymal		35	25	005	537
Rox		35	47	056		Sabaskong Bay (Part) 35C	IRI	35	59	048	
Roxboro		35	40	040		Sabaskong Bay (Part) 35C	IRI	35	60	007	
Roxborough		35	01	042		Sabaskong Bay 35D	IRI	35	60	063	
Roxborough Gardens		35	01	042		Sabine Township		35	48	091	
Roxborough		35	44	018		Sable		35	39	041	
Royal		35	26	043	539	Sables-Spanish Rivers	TP	35	52	023	
Royal Beach		35	19	070	535	Sabourin		35	07	065	
Royal Forest Drive Subdivision		35	16	010	530	Sabourins Crossing		35	07	065	
Royal Lake		35	60	090		Sachigo Lake		35	60	076	
Royal Muskoka		35	44	053		Sachigo Lake 1	IRI	35	60	076	
Rte 600 Trailer Park		35	02	025		Sachigo Lake 2	IRI	35	60	087	
Rte 650 Trailer Park		35	02	025		Sackett Bay		35	16	010	530
Ruby		35	47	035		Saddlebrook Estates		35	06	008	505
Ruby (Pt)		35	11	035		Sadowa		35	16	010	530
Ruby Mine		35	47	020		Sagamok	IRI	35	57	071	
Ruby Mine (Pt)		35	11	035		Saganaga Lake		35	58	090	
Ruel		35	52	093		Sage		35	48	044	575
Rugby		35	43	023		Saginaw		35	18	039	

Tableau 7 Index des noms de localité, selon la province et le territoire, 2006 (suite)

Nom	Genre	PR	DR	SDR	RMR/ AR	Nom	Genre	PR	DR	SDR	RMR/ AR
Ontario (suite)						Sandusk		35	28	018	
Sahanatien		35	44	071		Sandwich		35	37	039	559
Sailors Encampment		35	57	008		Sandwich East		35	37	039	559
Saint Clair Estates		35	36	020	556	Sandwich South		35	37	048	559
Saintfield		35	18	020		Sandy Beach		35	43	019	569
Salem		35	10	020	521	Sandy Beach		35	47	003	
Salem		35	14	014		Sandy Bend		35	43	009	568
Salem		35	18	017	532	Sandy Cove		35	28	018	
Salem		35	22	012	535	Sandy Cove		35	43	017	568
Salem		35	23	025	531	Sandy Cove Acres		35	43	017	568
Salem		35	41	004		Sandy Falls		35	56	027	586
Salem		35	41	043		Sandy Hill		35	02	010	
Salem Corners		35	16	010	530	Sandy Hook		35	47	003	
Salerno Lake		35	46	005		Sandy Lake		35	15	044	
Salford		35	32	012		Sandy Lake		35	60	071	
Salisbury		35	41	043		Sandy Lake		35	60	090	
Salmon Point		35	13	020		Sandy Lake 88	IRI	35	60	071	
Salmonville		35	39	033	555	Sandy Point		35	16	010	530
Salt Point		35	49	036		Sandy Point		35	57	095	
Salter, May and Harrow		35	52	023		Sandy Point Beach		35	43	019	569
Saltfleet Township		35	25	005	537	Sandy Woods Estates		35	01	005	
Saltford		35	40	063		Sangarth		35	25	005	537
Sam Lake		35	60	034		Sangster		35	10	020	521
Sama Park		35	15	030		Sans Souci		35	49	005	
Sand Banks		35	13	020		Santoy		35	58	090	
Sand Bay		35	07	021		Sapawe		35	59	090	
Sand Bay		35	57	095		Saratoga		35	40	063	
Sand Bay Corner		35	07	021		Sarawak		35	42	053	566
Sand Castle Beach		35	43	068		Sargeant Township		35	56	092	
Sand Hill		35	47	030		Sarginson		35	12	020	
Sand Lake		35	49	018		Sarnia	CY	35	38	030	562
Sand Lake		35	57	095		Sarnia Airport		35	38	030	562
Sand Pit		35	53	005	580	Sarnia 45	IRI	35	38	025	562
Sand Point		35	47	003		Sarsfield		35	06	008	505
Sandbar Lake		35	60	090		Sauble Beach		35	41	055	
Sandbar Road		35	16	010	530	Sauble Beach North		35	41	055	
Sandcocks Camp		35	14	024		Sauble Beach South		35	41	057	
Sandfield		35	51	006		Sauble Falls		35	41	055	
Sandfield Mills		35	01	011	501	Saug-a-Gaw-Sing 1	IRI	35	59	053	
Sandford		35	18	029	535	Saugeen		35	41	045	
Sandford Lake		35	60	090		Saugeen		35	42	015	
Sandhill		35	21	024	535	Saugeen Acres		35	41	045	
Sandhurst		35	11	015		Saugeen Shores	T	35	41	045	
Sandhurst Shores		35	11	015		Saugeen 29	IRI	35	41	057	
Sandhurst Shores Subdivision		35	11	015		Sault Ship Canal		35	57	061	590
Sandhurst-Sandhurst Shores Subdivision		35	11	015		Sault Ste. Marie	CY	35	57	061	590
Sandison		35	36	020	556	Sault Ste. Marie Airport		35	57	061	590
Sandown		35	02	025		Saurin		35	43	009	568
Sandown Park		35	14	019		Savanne		35	58	090	
Sandringham		35	01	042		Savant Lake		35	58	090	
Sandtown		35	01	011	501	Savard Township		35	54	094	
						Savoff		35	56	092	
						Savoff West		35	56	092	
						Sawlog Bay		35	43	068	
						Sayers Mills		35	24	009	535

Tableau 7 Index des noms de localité, selon la province et le territoire, 2006 (suite)

Nom	Genre	PR	DR	SDR	RMR/ AR	Nom	Genre	PR	DR	SDR	RMR/ AR
Ontario (suite)						Sea Gull		35	57	008	
Scadding Township		35	52	093		Seacliffe		35	37	003	557
Scarboro		35	20	005	535	Seaforth		35	40	040	
Scarborough		35	20	005	535	Seagram		35	58	090	
Scarborough Bluffs		35	20	005	535	Seagrave		35	18	020	
Scarborough Junction		35	20	005	535	Searchmont		35	57	095	
Scarborough Station		35	20	005	535	Sebastopol		35	31	030	
Scarborough Village		35	20	005	535	Sebastopol		35	47	035	
Scarfe Township		35	57	095		Sebright		35	43	019	569
Scarlet Park		35	43	015		Sebringville		35	31	013	
Scenic Park Estates		35	29	005	543	Seckerton		35	38	003	562
Schepeler		35	43	019	569	Secord		35	52	093	
Schindelstедdle		35	30	020		Secord Township		35	52	093	
Schomberg		35	19	049	535	Sedores		35	19	070	535
Schomberg Heights		35	43	007	535	Seebach Hill		35	31	030	
Schreiber	TP	35	58	051		Seebucks Hill		35	31	025	
Schumacher		35	56	027	586	Seeley		35	07	014	512
Schutt		35	47	020		Seeleys Bay		35	07	021	
Schwenger Township		35	59	001		Seely		35	44	042	
Science Hill		35	31	013		Seguin	TP	35	49	003	
Scoble Township		35	58	090		Seguin Falls		35	49	003	
Scoble West		35	58	001	595	Seibert		35	59	090	
Scollard Township		35	52	001		Seine River Village		35	59	066	
Scone		35	42	037		Seine River 22A2	IRI	35	58	095	
Scotch Block		35	24	015	535	Seine River 23A	IRI	35	59	066	
Scotch Block		35	51	034		Seine River 23B	IRI	35	59	065	
Scotch Bush		35	12	076		Selby		35	11	015	
Scotch Bush		35	47	035		Selim		35	58	090	
Scotch Corners		35	09	024		Selkirk		35	28	018	
Scotch Line		35	09	015		Sellars		35	58	012	595
Scotch Point		35	07	040		Sellwood		35	53	005	580
Scotch Settlement		35	10	005	521	Selton		35	07	021	
Scotch Settlement		35	41	057		Selton		35	36	020	556
Scotch Settlement		35	43	014	535	Selwyn		35	15	015	529
Scotia		35	49	014		Seneca		35	28	018	
Scotland		35	29	005	543	Seneca Township		35	28	018	
Scots Block		35	51	034		Senecal		35	02	023	
Scotsman's Point		35	15	044		Seouls Corners		35	10	035	
Scott		35	26	043	539	Serpent River		35	57	040	
Scott Island		35	07	040		Serpent River 7	IRI	35	57	072	
Scott Settlement		35	12	076		Servos		35	52	093	
Scott Settlement		35	15	037		Seseganaga Lake		35	58	090	
Scott Township		35	18	029	535	Sesekinika		35	54	094	
Scotts Landing		35	15	037		Sesekinika Lake		35	54	094	
Scottsville		35	39	036	555	Settler's Grant		35	07	065	
Scotty Springs		35	56	014		Seven Mile Lake		35	52	093	
Scovil		35	60	090		Seven Mile Narrows		35	49	005	
Scudder		35	37	001		Severn	TP	35	43	015	
Scugog	TP	35	18	020		Severn Bridge		35	44	002	
Scugog Centre		35	18	020		Severn Falls		35	43	015	
Scugog Point		35	18	020		Seville		35	34	010	
Scully		35	57	095		Seymour		35	14	045	
Sea Breeze		35	44	027		Seymour Beach		35	37	016	

Tableau 7 Index des noms de localité, selon la province et le territoire, 2006 (suite)

Nom	Genre	PR	DR	SDR	RMR/ AR	Nom	Genre	PR	DR	SDR	RMR/ AR
Ontario (suite)						Sheffield		35	25	005	537
Shabaqua		35	58	090		Sheffield Glen		35	06	008	505
Shabaqua Corners		35	58	090		Sheguiandah		35	51	017	
Shackleton and Machin		35	56	052		Sheguiandah 24	IRI	35	51	042	
Shadow Lake		35	16	010	530	Shekak		35	57	095	
Shadow Ridge Estates		35	06	008	505	Shelburne	T	35	22	021	
Shady Acres		35	15	005	529	Sheldon		35	43	003	
Shady Nook		35	47	075	515	Sheldon Corners		35	07	040	
Shady Pine Park		35	36	020	556	Sheldon's Corners		35	07	042	
Shakespeare		35	31	030		Shenston		35	59	024	
Shakespeare Estates		35	41	045		Shep		35	21	005	535
Shakespeare Township		35	52	093		Shep's Subdivision		35	30	004	541
Shallow Lake		35	42	053	566	Shepherd Lake		35	42	053	566
Shallow Lake		35	56	077		Sheppard		35	57	095	
Shamokan		35	58	075		Sheppardton		35	40	063	
Shamrock		35	47	043		Sheraton Township		35	56	091	
Shamrock Trailer Park		35	43	021		Sherborne and Others		35	46	018	
Shand's Corner		35	28	052	547	Sherborne, McClintock, Livingstone, Lawrence and Nightingale		35	46	018	
Shands		35	23	025	531	Sherbrooke Township		35	28	018	
Shands Corner		35	28	018		Sherbrooke, South		35	09	015	
Shanes		35	07	014	512	Sheridan		35	21	005	535
Shanick		35	12	046		Sheridan Homelands		35	21	005	535
Shaniko		35	54	068		Sheridan Park		35	07	015	512
Shanly		35	07	004		Sheridan Park		35	21	005	535
Shannon Hall		35	44	053		Sheridan Rapids		35	09	039	
Shannons Corners		35	10	010	521	Sherks		35	26	011	539
Shannonville		35	12	001		Sherkston		35	26	011	539
Shanty Bay		35	43	023		Sherkston Shores		35	26	011	539
Shanty Bay		35	52	001		Sherman's Point		35	11	015	
Sharbot Lake		35	10	035		Sherring Station		35	20	005	535
Sharon		35	19	054	535	Sherring Township		35	56	092	
Sharon		35	39	033	555	Sherwood		35	19	028	535
Sharp Landing		35	54	020	584	Sherwood		35	57	035	
Sharpe Township		35	54	094		Sherwood Forest		35	39	036	555
Sharps Corners		35	11	015		Sherwood Forrest		35	21	005	535
Sharpton		35	10	010	521	Sherwood Lake		35	60	090	
Shaver Subdivision		35	39	036	555	Sherwood Springs		35	07	014	512
Shaw Township		35	56	027	586	Sherwood Village		35	38	030	562
Shawanaga		35	49	072		Sherwood, Jones and Burns		35	47	030	
Shawanaga Landing		35	49	005		Sheshegwaning		35	51	044	
Shawanaga 17	IRI	35	49	072		Sheshegwaning 20	IRI	35	51	044	
Shawmere		35	52	093		Shetland		35	38	007	
Sheahan		35	52	093		Shetland Trailer Park		35	57	095	
Shearer Point		35	14	024		Shields		35	39	005	
Sheaton		35	07	042		Shields		35	47	056	
Sheatown		35	07	042		Shields Crossing		35	47	056	
Sheba's Island		35	13	020		Shields Township		35	57	095	
Shebandowan		35	58	090		Shillington		35	56	014	
Shebeshekong		35	49	036		Shiloh		35	14	014	
Shedden		35	34	024	555	Shiloh		35	23	025	531
Shedden		35	57	039		Shining Tree		35	52	093	
Sheddon Township		35	57	039		Shipka		35	40	005	
Sheffield		35	11	030		Shipman		35	26	053	539

Tableau 7 Index des noms de localité, selon la province et le territoire, 2006 (suite)

Nom	Genre	PR	DR	SDR	RMR/ AR	Nom	Genre	PR	DR	SDR	RMR/ AR
Ontario (suite)						Silverthorne West		35	21	005	535
Shirley		35	18	020		Simard		35	53	005	580
Shirleys Bay		35	06	008	505	Simcoe		35	28	052	547
Shisler Point		35	26	011	539	Simcoe Airport		35	28	018	
Shoal Lake		35	60	068		Simcoe Beach		35	43	017	568
Shoal Lake (Part) 39A	IRI	35	60	068		Simcoe Island		35	10	005	521
Shoal Lake (Part) 40	IRI	35	60	082		Simcoe Junction		35	28	052	547
Shoal Lake 34B2	IRI	35	60	064		Simcoe Lodge		35	43	019	569
Shore Acres		35	43	017	568	Simcoe Point		35	18	001	535
Shoreacres		35	24	002	537	Simcoeside		35	43	023	
Shouldice		35	42	053	566	Simon Subdivision		35	15	015	529
Shouldice Lake		35	41	069		Simpson Corners		35	23	025	531
Showers Corners		35	32	045		Simpsons		35	47	033	
Shrewsbury		35	36	020	556	Sims		35	59	090	
Shrigley		35	22	019		Sims Locks		35	28	018	
Shuel Township		35	56	092		Sinasac Corners		35	37	028	559
Shumka		35	52	093		Sinclair Shore		35	09	024	
Shuniah	TP	35	58	028	595	Sinclair Township		35	44	027	
Shuniah		35	58	090		Sinclairville		35	25	005	537
Siberia		35	47	030		Sine		35	12	020	
Sibley Township		35	58	090		Singelake		35	52	093	
Siderite Junction		35	57	076		Singhampton		35	43	005	
Sidney		35	12	015	522	Singleton Lake		35	07	021	
Sifton Township		35	59	031		Sioux Lookout	MU	35	60	034	
Signet		35	23	050		Sioux Lookout Airport		35	60	090	
Silcote		35	42	047		Sioux Lookout, Canadian Forces Station		35	60	034	
Silent Valley Park		35	42	004		Sioux Narrows		35	60	008	
Sillsville		35	11	015		Sioux Narrows - Nestor Falls	TP	35	60	008	
Siloam		35	18	029	535	Sioux Narrows Airport		35	60	090	
Silver Bay		35	26	011	539	Sisk Township		35	48	094	
Silver Bay Park		35	26	011	539	Sistonens Corners		35	58	090	
Silver Birch Beach		35	43	068		Six Mile Corner		35	60	027	
Silver Centre		35	54	094		Six Nations (Part) 40	IRI	35	28	037	
Silver City		35	01	030		Six Nations (Part) 40	IRI	35	29	020	543
Silver Corners		35	10	010	521	Six Nations Corner		35	29	020	543
Silver Corners		35	31	040		Six Points		35	20	005	535
Silver Creek		35	21	024	535	Sixty-Nine Corners		35	29	020	543
Silver Creek		35	24	015	535	Skead		35	53	005	580
Silver Creek Estates		35	43	015		Skead Township		35	54	062	
Silver Dollar		35	60	090		Skerryvore		35	49	005	
Silver Dollar Trailer Park		35	60	090		Skey Township		35	60	090	
Silver Harbour		35	58	028	595	Skibi Lake		35	58	090	
Silver Hill		35	28	052	547	Skibo		35	57	095	
Silver Hills		35	20	005	535	Skipness		35	41	055	
Silver Islet		35	58	090		Skye		35	02	025	
Silver Lake		35	15	044		Skyline		35	15	015	529
Silver Lake		35	47	035		Slabtown		35	12	065	
Silver Mountain		35	58	090		Slabtown		35	40	040	
Silver Springs Estates		35	58	090		Slabtown		35	47	070	
Silver Water		35	51	094		Slade		35	41	024	
Silverdale		35	26	021		Slaght Township		35	60	090	
Silvers Corners		35	10	010	521	Slate Falls		35	11	035	
Silverthorne		35	20	005	535	Slate Falls	S-É	35	60	046	

Tableau 7 Index des noms de localité, selon la province et le territoire, 2006 (suite)

Nom	Genre	PR	DR	SDR	RMR/ AR	Nom	Genre	PR	DR	SDR	RMR/ AR
Ontario (suite)						Sour Spring		35	29	020	543
Slate River Valley		35	58	011	595	South Algona		35	47	035	
Sleeman		35	59	040		South Algonquin	TP	35	48	001	
Sleswick		35	21	024	535	South Augusta		35	07	006	512
Sligo		35	21	024	535	South Bay		35	13	020	
Sloan Circle		35	43	017	568	South Bay		35	44	065	
Smellie Township		35	60	090		South Bay		35	60	090	
Smith		35	15	015	529	South Baymouth		35	51	001	
Smith Ridge Meadows		35	06	008	505	South Beach		35	15	023	529
Smith's Corners		35	29	020	543	South Branch		35	07	006	512
Smith's Landing		35	48	019		South Bruce	MU	35	41	004	
Smith-Ennismore		35	15	015	529	South Bruce Peninsula	T	35	41	055	
Smith-Ennismore-Lakefield	TP	35	15	015	529	South Burgess and Bastard		35	07	040	
Smithdale		35	43	005		South Buxton		35	36	020	556
Smithfield		35	14	004		South Cayuga		35	28	018	
Smiths Falls	T	35	09	004		South Cayuga Township		35	28	018	
Smiths Falls Airport		35	09	001		South Crosby		35	07	040	
Smithville		35	26	021		South Dorchester		35	34	010	
Smoky Falls		35	56	092		South Dumfries		35	29	005	543
Smooth Island		35	44	065		South Dummer		35	15	023	529
Smooth Rock		35	56	048		South Dundas	TP	35	01	020	
Smooth Rock Falls	T	35	56	048		South Easthope		35	31	030	
Smooth Town		35	29	020	543	South Elmsley		35	07	040	
Smoothrock		35	56	048		South Falls		35	44	002	
Smyth		35	54	094		South Fredericksburgh		35	11	015	
Snake Falls		35	60	090		South Frontenac	TP	35	10	020	521
Snake River		35	47	056		South Gillies		35	58	012	595
Snedden		35	09	030		South Glengarry	TP	35	01	005	
Snelgrove		35	21	010	535	South Gloucester		35	06	008	505
Snider		35	24	001	535	South Gower		35	07	065	
Snider Township (Pt)		35	53	005	580	South Hannon		35	25	005	537
Snow Road Station		35	10	045		South Himsworth		35	49	060	
Snowball		35	19	049	535	South Huron	MU	35	40	005	
Snowdon		35	46	015		South Keys		35	06	008	505
Snowdons Corners		35	07	052		South Lake		35	15	030	
Snowville		35	51	001		South Lancaster		35	01	005	
Snug Harbour		35	16	010	530	South Lorrain Township		35	54	094	
Snug Harbour		35	49	036		South Magnetawan		35	49	039	
Snug Haven		35	49	036		South March		35	06	008	505
Snyder		35	26	003	539	South March Station		35	06	008	505
Sodom		35	24	009	535	South Marysburgh		35	13	020	
Solina		35	18	017	532	South Middleton		35	28	052	547
Solmesville		35	13	020		South Mindoka		35	54	094	
Sombra		35	38	003	562	South Monaghan		35	15	005	529
Somerset Acres		35	01	005		South Mountain		35	01	030	
Somerville		35	16	010	530	South Napanee		35	11	015	
Songis		35	48	094		South Norwich Township		35	32	002	
Sonya		35	18	039		South Parry		35	49	003	
Soper Township		35	58	090		South Pelham		35	26	028	539
Soperton		35	07	021		South Plantagenet		35	02	025	
Sopher's Landing		35	44	002		South Porcupine		35	56	027	586
Sophiasburgh		35	13	020		South Portage		35	44	027	
Sopperton		35	07	021		South River		35	49	054	

Tableau 7 Index des noms de localité, selon la province et le territoire, 2006 (suite)

Nom	Genre	PR	DR	SDR	RMR/ AR	Nom	Genre	PR	DR	SDR	RMR/ AR
Ontario (suite)						Spier		35	23	025	531
South River	VL	35	49	056		Splitlog		35	37	028	559
South Sherbrooke		35	09	015		Spohn Township		35	59	090	
South Stormont	TP	35	01	011	501	Spotswood		35	47	056	
South Taylor Beach		35	16	010	530	Spragge		35	57	040	
South View		35	43	019	569	Spragge Township		35	57	040	
South Walkerville		35	37	039	559	Sprecher		35	53	005	580
South Walsingham Township		35	28	052	547	Spring Arbour		35	28	052	547
South Wilberforce		35	46	005		Spring Bay		35	51	006	
South Windsor		35	37	039	559	Spring Brook		35	12	020	
South Woodslee		35	37	064	559	Spring Creek		35	49	096	
South Wynhurst		35	19	070	535	Spring Hill		35	06	008	505
South-West Oxford	TP	35	32	012		Spring Valley		35	07	014	512
Southam		35	25	005	537	Spring Valley		35	14	004	
Southampton		35	41	045		Springbank		35	25	005	537
Southcote		35	25	005	537	Springbrook		35	39	041	
Southcott Pines		35	38	040		Springdale Gardens		35	21	010	535
Southcrest Estates		35	39	036	555	Springdale Park		35	16	010	530
Southdale		35	39	036	555	Springdale Trailer Court		35	44	018	
Southern		35	16	010	530	Springer		35	58	090	
Southgate		35	39	033	555	Springer		35	48	055	
Southgate	TP	35	42	005		Springfield		35	07	021	
Southgate Square		35	06	008	505	Springfield		35	34	010	
Southland Trailer Park		35	26	014	539	Springfield		35	39	047	555
Southlawn		35	37	039	559	Springford		35	32	002	
Southview Beach		35	43	019	569	Springhill		35	02	010	
Southview Cove		35	43	019	569	Springhurst Beach		35	43	064	
Southview Estates		35	16	010	530	Springmount		35	42	053	566
Southwest Middlesex	MU	35	39	005		Springtown		35	47	008	
Southwest Oxford		35	32	012		Springvale		35	25	005	537
Southwick		35	37	028	559	Springvale		35	28	018	
Southwinds Estate		35	47	076	516	Springvale		35	38	040	
Southwold	TP	35	34	024	555	Springville		35	15	013	529
Southwood		35	44	002		Springwater	TP	35	43	009	568
Sowden		35	60	090		Springwater (Provincial Park)		35	43	009	568
Sowerby		35	57	035		Springwater Lakes		35	22	016	
Spaffordton		35	10	020	521	Springwater Trailer Park		35	60	090	
Spaidal		35	53	005	580	Spruce		35	57	095	
Spanish	T	35	57	039		Spruce Green		35	23	033	
Spanish Forks		35	52	093		Spruce Hedge		35	47	008	
Spanish Mills		35	57	039		Spruce Island		35	59	047	
Sparkle City		35	07	006	512	Sprucedale		35	49	012	
Sparrow Lake		35	44	002		Sprucewood		35	58	041	
Sparta		35	34	020	555	Spry		35	41	069	
Spectacle Lake		35	47	030		Squaw Point		35	09	024	
Speedside		35	23	025	531	Squire		35	42	053	566
Speedsville		35	30	010	541	Squires Beach		35	18	001	535
Speedwell		35	23	008	550	Squirrel Depot		35	48	091	
Speersville		35	21	024	535	Squirrel Town		35	51	011	
Spence		35	49	043		St Lawrence Court		35	07	006	512
Spencerville		35	07	004		St Lawrence Subdivision		35	10	010	521
Speyside		35	24	015	535	St. Agatha		35	30	020	
Spicer		35	14	019		St. Amour		35	02	025	

Tableau 7 Index des noms de localité, selon la province et le territoire, 2006 (suite)

Nom	Genre	PR	DR	SDR	RMR/ AR	Nom	Genre	PR	DR	SDR	RMR/ AR
Ontario (suite)						St. Raphael West		35	01	005	
St. Andrews		35	01	011	501	St. Raphael, West		35	01	005	
St. Andrews West		35	01	011	501	St. Raphaels		35	01	005	
St. Anns		35	26	021		St. Thomas	CY	35	34	021	555
St. Augustine		35	40	063		St. Thomas Airport		35	34	020	555
St. Bernadin		35	02	025		St. Vincent		35	42	047	
St. Catharines	CY	35	26	053	539	St. Williams		35	28	052	547
St. Catharines Airport		35	26	047	539	St.-Charles	MU	35	52	004	
St. Charles		35	52	004		St-Albert		35	02	025	
St. Christopher		35	18	020		St-Amour		35	02	025	
St. Clair		35	25	005	537	St-Bernardin		35	02	025	
St. Clair		35	34	024	555	St-Eugène		35	02	001	
St. Clair	TP	35	38	003	562	St-Onge		35	02	048	505
St. Clair Beach		35	37	048	559	St-Pascal		35	02	036	505
St. Claire Gardens		35	06	008	505	St-Paschal-Baylon		35	02	036	505
St. Clements		35	30	027		Stackpool		35	52	093	
St. Cloud		35	53	005	580	Staffa		35	31	025	
St. Columban		35	40	040		Stafford		35	47	075	515
St. Davids		35	02	001		Stafford		35	47	076	516
St. Davids		35	26	047	539	Stafford and Pembroke		35	47	075	515
St. Edmunds		35	41	069		Stamford		35	26	043	539
St. Elmo		35	01	050		Stamford Centre		35	26	043	539
St. Elmo		35	44	018		Stamford Station		35	26	043	539
St. Felix		35	02	036	505	Stampville		35	01	020	
St. George		35	29	005	543	Stanhope		35	46	018	
St. George Brant		35	29	005	543	Stanley		35	40	010	
St. Helens		35	40	063		Stanley		35	58	011	595
St. Isidore		35	02	025		Stanley Corners		35	06	008	505
St. Ives		35	39	027	555	Stanley House		35	49	003	
St. Jacobs		35	30	035	541	Stanley Mills		35	21	010	535
St. James Town		35	20	005	535	Stanley Park		35	30	013	541
St. Joachim		35	37	064	559	Stanleydale		35	44	042	
St. Joachim Station		35	37	064	559	Stanleyville		35	09	015	
St. John Township		35	56	092		Stanton		35	22	016	
St. John's		35	06	008	505	Stanwood		35	14	045	
St. Johns		35	26	037	539	Stapledon		35	06	008	505
St. Johns		35	29	020	543	Staples		35	37	064	559
St. Johns West		35	26	037	539	Star		35	21	024	535
St. Joseph		35	40	010		Star Corners		35	10	020	521
St. Joseph	TP	35	57	008		Stardale		35	02	001	
St. Lawrence		35	10	005	521	Starkville		35	18	017	532
St. Lawrence Woods		35	10	010	521	Starr's Beach		35	16	010	530
St. Marys	T	35	31	016		Starrat		35	49	024	
St. Marys Junction		35	31	013		Starratt-Olsen		35	60	042	
St. Ola		35	12	051		Starrview Acres		35	22	012	535
St. Ola Station		35	12	051		Staunton		35	58	090	
St. Onge		35	02	025		Staunton Lake		35	58	090	
St. Pascal		35	02	036	505	Stavert		35	56	092	
St. Paul's Station		35	31	013		Staye Subdivision		35	47	003	
St. Pauls		35	43	017	568	Stayner		35	43	005	
St. Pauls Station		35	31	013		Ste. Anne de Prescott		35	02	001	
St. Phillips		35	20	005	535	Ste. Anne's Island Airport		35	36	020	556
St. Pie X		35	56	076		Ste. Rose de Prescott		35	02	025	

Tableau 7 Index des noms de localité, selon la province et le territoire, 2006 (suite)

Nom	Genre	PR	DR	SDR	RMR/ AR	Nom	Genre	PR	DR	SDR	RMR/ AR
Ontario (suite)						Stonecliffe		35	47	098	
Ste-Anne-de-Prescott		35	02	001		Stoneleigh		35	44	018	
Ste-Rose-de-Prescott		35	02	025		Stoneridge		35	29	020	543
Stedman Township		35	58	090		Stones Corners		35	07	006	512
Steel		35	58	090		Stones Lake		35	47	008	
Steele Township		35	56	092		Stoney Creek		35	25	005	537
Steeles		35	20	005	535	Stoney Creek Station		35	25	005	537
Steeles Corners		35	19	036	535	Stoney Creek Trailer Park		35	16	010	530
Steelton		35	57	061	590	Stoney Point		35	37	064	559
Steenburg		35	12	051		Stoney Point		35	43	017	568
Steenburg Lake		35	12	051		Stoneybrook		35	39	036	555
Steep Rock Lake		35	59	001		Stony Point		35	57	095	
Stella		35	11	005	521	Stonyridge		35	15	037	
Stephen		35	40	005		Stonywood		35	23	050	
Stephens Bay		35	44	018		Stop 19		35	26	032	539
Stephenson Township		35	44	042		Storie		35	49	071	
Stepney		35	02	010		Storkson's Corner		35	59	047	
Stepstone		35	58	090		Storms Corners		35	11	005	521
Stevens		35	58	090		Stormy Lake		35	46	005	
Stevenson		35	36	020	556	Storrington		35	10	020	521
Stevensville		35	26	003	539	Story		35	07	014	512
Stewart		35	36	020	556	Stouffville		35	19	044	535
Stewart Crossing		35	47	076	516	Stover Township		35	52	093	
Stewart Farm		35	47	076	516	Strabane		35	25	005	537
Stewart Hall		35	15	005	529	Straders Hill		35	01	020	
Stewart Heights		35	15	015	529	Straffordville		35	34	005	
Stewart Township		35	48	094		Stralak		35	52	093	
Stewarts Glen		35	01	050		Stralak Township		35	52	093	
Stewarttown		35	24	015	535	Strange		35	19	049	535
Stewarttown Station		35	24	015	535	Strange Township		35	58	090	
Stewartville		35	47	003		Strangfield		35	37	064	559
Still River		35	49	096		Strasburg		35	30	013	541
Stimson		35	56	092		Stratford	CY	35	31	011	553
Stimson Diamond		35	56	092		Stratford Airport		35	31	013	
Stinson		35	52	013		Strathallan		35	32	038	
Stinsons Bay		35	16	010	530	Strathavon		35	42	037	
Stipeley		35	25	005	537	Strathburn		35	39	005	
Stirland Lake		35	60	090		Strathcona		35	11	030	
Stirling		35	12	020		Strathcona Gardens		35	24	002	537
Stirling Airport		35	12	015	522	Strathcona Park		35	10	010	521
Stirling Falls		35	49	046		Strathcona Township		35	48	069	
Stirling Township		35	58	090		Strathearn		35	06	008	505
Stirling-Rawdon	TP	35	12	020		Strathmore		35	01	042	
Stirton		35	23	033		Strathnairn		35	42	047	
Stisted Township		35	44	042		Strathroy		35	39	015	555
Stittsville		35	06	008	505	Strathroy-Caradoc	TP	35	39	015	555
Stock Township		35	56	014		Strathray		35	47	020	
Stockdale		35	12	015	522	Strathry Township		35	48	069	
Stoco		35	12	030		Stratton		35	59	031	
Stoddart Township		35	56	092		Street Township		35	52	093	
Stokes Bay		35	41	069		Streetsville		35	21	005	535
Stone Mills	TP	35	11	030		Streetsville Junction		35	21	005	535
Stonebrook		35	47	075	515	Strickland		35	56	052	

Tableau 7 Index des noms de localité, selon la province et le territoire, 2006 (suite)

Nom	Genre	PR	DR	SDR	RMR/ AR	Nom	Genre	PR	DR	SDR	RMR/ AR
Ontario (suite)						Sunningdale		35	24	001	535
Striker Township (Pt)		35	57	040		Sunninghill		35	25	005	537
Stromness		35	28	018		Sunny Plains		35	10	010	521
Strong	TP	35	49	046		Sunny Side		35	28	018	
Strongville		35	43	009	568	Sunny Side		35	43	071	571
Stroud		35	43	017	568	Sunny Slope		35	49	039	
Struthers		35	58	090		Sunnybrae		35	14	045	
Stuart		35	48	091		Sunnyside		35	20	005	535
Studholme Township		35	56	092		Sunnyside		35	43	074	571
Stupart		35	52	093		Sunnyside Trailer Park		35	38	040	
Sturgeon Bay		35	43	071	571	Sunnyvale Estates		35	16	010	530
Sturgeon Beach		35	43	071	571	Sunrise Beach		35	18	020	
Sturgeon Falls		35	48	055		Sunrise Cove		35	16	010	530
Sturgeon Glen		35	16	010	530	Sunset Acres		35	38	035	
Sturgeon Lake		35	58	090		Sunset Bay Trailer Park		35	42	005	
Sturgeon Point		35	16	010	530	Sunset Beach		35	19	070	535
Sturgeon River		35	58	075		Sunset Beach		35	37	028	559
Sturgeon Woods Trailer Park		35	37	003	557	Sunset Beach		35	40	063	
Sucker Creek Landing		35	48	055		Sunset Beach		35	43	071	571
Sucker Creek 23	IRI	35	51	041		Sunset Beach		35	44	053	
Sudbury		35	53	005	580	Sunset Corners		35	21	010	535
Sudbury, Unorganized, North Part	NO	35	52	093		Sunset Corners (Pt)		35	19	028	535
Sudbury, Unorganized, South Part		35	52	001		Sunset Park		35	48	044	575
Suez		35	53	005	580	Sunset Trailer Park		35	44	065	
Sugar Bush		35	43	023		Sunset View		35	18	020	
Sugarloaf Hill		35	26	014	539	Sunshine		35	40	050	
Sullivan		35	20	005	535	Sunshine		35	58	090	
Sullivan		35	42	037		Sunshine Bay		35	16	010	530
Sullivan Mills		35	42	037		Sunstrum		35	60	090	
Sulphide		35	12	030		Suomi		35	58	090	
Sultan		35	52	093		Superior Junction		35	60	034	
Summer Beaver	S-É	35	60	086		Sutherland		35	37	039	559
Summer Beaver		35	60	090		Sutherland Township		35	59	090	
Summer County Trailer Park		35	16	010	530	Sutorville		35	38	015	
Summer Place		35	22	010		Sutton		35	19	070	535
Summerhill		35	40	025		Sutton Bay		35	54	014	584
Summers Corners		35	34	010		Sutton West		35	19	070	535
Summers Township		35	58	090		Swain Lake		35	60	090	
Summerstown		35	01	005		Swain Post		35	60	090	
Summerstown Station		35	01	005		Swain's Plan		35	16	010	530
Summerville		35	20	005	535	Swan		35	07	065	
Summit		35	25	005	537	Swan Crossing		35	07	065	
Summit		35	57	095		Swansea		35	20	005	535
Sun Valley		35	16	010	530	Swanson		35	57	095	
Sunbury		35	10	020	521	Swastika		35	54	068	
Suncrest Trailer Park		35	37	064	559	Sweaburg		35	32	012	
Sundale		35	38	040		Sweets Corners		35	07	021	
Sunderland		35	18	039		Sweets Corners		35	28	018	
Sundridge	VL	35	49	048		Swift Rapids		35	43	015	
Suni		35	58	090		Swindon		35	49	014	
Sunkist Beach		35	19	070	535	Swinton Park		35	42	005	
Sunnidale		35	43	005		Switzerville		35	11	005	521
Sunnidale Corners		35	43	005		Swords		35	49	003	

Tableau 7 Index des noms de localité, selon la province et le territoire, 2006 (suite)

Nom	Genre	PR	DR	SDR	RMR/ AR	Nom	Genre	PR	DR	SDR	RMR/ AR
Ontario (suite)						Tecumseh		35	37	039	559
Sydenham		35	10	020	521	Tecumseh	T	35	37	048	559
Sydenham		35	42	047		Tecumseth		35	43	007	535
Sykeston		35	38	003	562	Tecumseth Pines		35	43	007	535
Sylvan		35	39	041		Tee Pee Trailer Park		35	60	090	
Sylvan Glen Beach		35	16	010	530	Teefy Township		35	56	031	
Sylvan Valley		35	57	051	590	Teepee Island		35	60	090	
Sylvanwood		35	22	008		Teeswater		35	41	004	
Tabor		35	57	095		Teeswater-Culross		35	41	004	
Tache		35	60	090		Teeterville		35	28	052	547
Taché		35	60	090		Teetzel Township		35	56	092	
Tafton		35	43	052	569	Tehkummah	TP	35	51	001	
Taggart		35	60	090		Telfer		35	39	033	555
Tait		35	59	024		Telfer Township		35	52	093	
Taits Beach		35	14	019		Teltaka		35	56	092	
Taits Island		35	49	028		Temagami	MU	35	48	069	
Talbot		35	18	039		Temagami North		35	48	069	
Talbot Lake		35	16	010	530	Temiskaming Shores	CY	35	54	020	584
Talbotville Royal		35	34	024	555	Temperanceville		35	19	049	535
Talisman Estates		35	42	015		Temple Bay		35	60	021	
Tam O'Shanter		35	20	005	535	Temple Hill		35	42	015	
Tamarac Estates		35	21	024	535	Templemead		35	25	005	537
Tamworth		35	11	030		Tempo		35	39	036	555
Tanglewood Beach		35	43	019	569	Tenby		35	57	001	
Tanner Beach		35	43	071	571	Tenby Bay		35	57	001	
Tannin		35	60	090		Tennyson		35	09	024	
Tansley		35	24	002	537	Tennyson Township		35	57	095	
Tansleyville		35	58	075		Tent City		35	43	017	568
Tapley		35	15	013	529	Terminus		35	38	003	562
Tapleytown		35	25	005	537	Terra Cotta		35	21	024	535
Tar Island		35	07	021		Terra Nova		35	22	016	
Tara		35	41	043		Terra View Heights		35	15	015	529
Tara Siding		35	41	043		Terrace Bay	TP	35	58	054	
Taradale		35	58	090		Terrace Hill		35	29	006	543
Tarbert		35	22	010		Teston		35	19	028	535
Tarbutt and Tarbutt Additional	TP	35	57	014		Tetu Lake		35	60	090	
Tartan		35	42	005		Teviotdale		35	23	043	
Tarzwil		35	54	094		Thaddeus		35	60	090	
Tashota		35	58	090		Thames Centre	MU	35	39	027	555
Tate Corners		35	39	005		Thames River Siding		35	34	024	555
Tatlock		35	09	039		Thames Road		35	40	005	
Tatnall		35	57	095		Thamesford		35	32	027	
Taunton		35	18	013	532	Thamesville		35	36	020	556
Tavistock		35	32	038		Thamesville Station		35	36	020	556
Tay	TP	35	43	071	571	The Annex		35	20	005	535
Tay Rideau Estates		35	09	010		The Archipelago	TP	35	49	005	
Tay Valley	TP	35	09	015		The Back Settlement		35	57	039	
Taylor		35	07	021		The Beaches		35	20	005	535
Taylor Corners		35	16	010	530	The Boyne		35	01	030	
Taylor Township		35	56	014		The Bush		35	07	040	
Tayside		35	01	042		The Cache		35	54	094	
Tea Lake		35	43	015		The Corra		35	41	055	
Teck Township		35	54	068		The Cottages		35	28	052	547

Tableau 7 Index des noms de localité, selon la province et le territoire, 2006 (suite)

Nom	Genre	PR	DR	SDR	RMR/ AR	Nom	Genre	PR	DR	SDR	RMR/ AR
Ontario (suite)						Thompson Island		35	60	090	
The Dalles 38C	IRI	35	60	089		Thompsons Mills		35	11	030	
The Delta		35	25	005	537	Thompsonville		35	43	007	535
The Depot		35	49	096		Thomson Subdivision		35	25	005	537
The Donovan		35	53	005	580	Thomstown		35	14	020	528
The Glebe		35	06	008	505	Thor Lake		35	52	093	
The Glen		35	16	010	530	Thorah Beach		35	18	039	
The Glen		35	47	056		Thorah Beach		35	19	070	535
The Golden Mile		35	20	005	535	Thorah Island		35	18	039	
The Gore		35	32	002		Thorah Township		35	18	039	
The Gore		35	39	036	555	Thorel House		35	44	053	
The Grange		35	21	024	535	Thornbury		35	42	045	
The Grove		35	39	036	555	Thornciff		35	48	044	575
The Gully		35	14	024		Thornciff		35	20	005	535
The Island		35	07	004		Thornciff		35	36	020	556
The Junction		35	20	005	535	Thorncrest Village		35	20	005	535
The Junction		35	32	002		Thorndale		35	39	027	555
The Kingsway		35	20	005	535	Thorne		35	48	094	
The Maples		35	22	001		Thorneloe Township		35	56	027	586
The Meadows		35	37	028	559	Thorner		35	25	005	537
The Moorings		35	16	010	530	Thornhill		35	19	036	535
The Nation		35	02	025		Thorning Township		35	56	092	
The Nation / La Nation		35	02	025		Thornlea		35	19	036	535
The Ninth		35	01	030		Thornloe	VL	35	54	038	
The North Shore		35	57	040		Thornton		35	43	021	
The Outlet		35	13	020		Thornhurst		35	38	003	562
The P Patch		35	57	061	590	Thorold	CY	35	26	037	539
The Pines		35	09	010		Thorold Marine		35	26	037	539
The Pines		35	11	015		Thorold Park		35	26	037	539
The Plains		35	12	065		Thorold South		35	26	037	539
The Ridge		35	12	054		Thorold Township		35	26	037	539
The Rollway		35	02	023		Thorpe		35	11	005	521
The Sixth		35	01	020		Thorton Woods		35	18	013	532
The Slash		35	51	011		Thrasher's Corners		35	12	005	522
The Spanish River		35	52	023		Three Bridges		35	39	027	555
The Tannery		35	09	030		Three Nations		35	56	027	586
The Vets		35	06	008	505	Thresher Corners		35	12	005	522
The Village		35	31	040		Throoptown		35	07	006	512
Thedford		35	38	040		Thunder Bay		35	26	003	539
Theresa		35	58	090		Thunder Bay	CY	35	58	004	595
Thessalon	T	35	57	028		Thunder Bay Colony		35	26	003	539
Thessalon		35	57	035		Thunder Bay, Unorganized	NO	35	58	090	
Thessalon Airport		35	57	095		Thunder Beach		35	43	068	
Thessalon Station		35	57	035		Thunder Lake		35	60	090	
Thessalon 12	IRI	35	57	026		Thurlow		35	12	005	522
Thibeault Terrace		35	48	044	575	Thurstonia Park		35	16	010	530
Thistle		35	42	005		Thwaites		35	54	032	
Thistle Township		35	48	094		Tichborne		35	10	035	
Thistletown		35	20	005	535	Tiffin		35	43	071	571
Thomas Township		35	56	027	586	Tilbury		35	36	020	556
Thomasburg		35	12	030		Tilbury East		35	36	020	556
Thompson		35	57	035		Tilbury North		35	37	064	559
Thompson Hill		35	47	046		Tilbury Station		35	37	064	559

Tableau 7 Index des noms de localité, selon la province et le territoire, 2006 (suite)

Nom	Genre	PR	DR	SDR	RMR/ AR	Nom	Genre	PR	DR	SDR	RMR/ AR
Ontario (suite)						Torrance		35	44	053	
Tilbury West		35	37	064	559	Torwood Estates		35	06	008	505
Tilden Lake		35	48	094		Tory Hill		35	46	005	
Tilley		35	07	021		Tosorontio		35	43	003	
Tilley Township		35	57	095		Totten Township		35	52	093	
Tillsonburg	T	35	32	004	546	Tottenham		35	43	007	535
Tillsonburg Airport		35	32	012		Tovell		35	59	047	
Tillsonburg Junction		35	32	004	546	Tovell and McCrosson		35	59	047	
Tilton Township (Pt)		35	52	093		Town Island		35	60	090	
Timagami		35	48	069		Townsend		35	28	018	
Timagami Lodge		35	48	069		Townsend Centre		35	28	052	547
Timiskaming, Unorganized, East Part	NO	35	54	091		Townsend Lake		35	42	004	
Timiskaming, Unorganized, West Part	NO	35	54	094		Townsend Township		35	28	018	
Timmins	CY	35	56	027	586	Toye Hill		35	01	020	
Timmins Airport		35	56	027	586	Toyes Hill		35	01	020	
Tincap		35	07	014	512	Trafalgar		35	24	001	535
Tindle Bay		35	15	015	529	Trafalgar Heights		35	39	036	555
Tinkerville		35	14	020	528	Trafford		35	11	030	
Tintern		35	26	057	539	Tralee		35	31	030	
Tiny	TP	35	43	068		Tramore		35	47	033	
Tioga		35	43	003		Tranquility		35	29	006	543
Tionaga		35	52	093		Tranquility Estates		35	06	008	505
Tip Top Spur		35	58	090		Trapper's Landing		35	58	090	
Tisdale Township		35	56	027	586	Trautrim Subdivision		35	47	075	515
Tiverton		35	41	024		Traverse Landing		35	53	005	580
Toanche		35	43	072	571	Traverston		35	42	004	
Tobacco Lake		35	51	024		Treadwell		35	02	023	
Tobermory		35	41	069		Treasure Island		35	10	010	521
Toimela		35	58	090		Treasure Trails Subddivision		35	51	006	
Toledo		35	07	014	512	Treaty Island		35	60	090	
Tollandal Park		35	43	017	568	Trecastle		35	23	033	
Tollendal		35	43	042	568	Trembley		35	57	076	
Tollgate		35	32	038		Trenholme		35	25	005	537
Tolmaville		35	51	034		Trent Hills	MU	35	14	045	
Tolmie		35	41	055		Trent River		35	14	045	
Tolmies Corners		35	01	042		Trenton		35	12	015	522
Tolsmaville		35	51	034		Trenton Airport		35	12	015	522
Tom Longboat Corners		35	29	020	543	Trenton Junction		35	12	015	522
Tomelin Bluffs		35	44	053		Trenton Trailer Park		35	12	015	522
Tomiko		35	48	094		Trenton, Canadian Forces Base		35	12	015	522
Tomstown		35	54	094		Trentview Estates		35	15	003	
Tondern		35	57	095		Trentwood Estates Trailer Park		35	14	045	
Top O'The Rook Trailer Park		35	42	015		Trevelyan		35	07	017	
Topcliff		35	42	004		Trewartha Township		35	58	090	
Tophet		35	52	093		Trill Township (Pt)		35	52	093	
Topping		35	31	030		Trillium Estates		35	09	010	
Torbolton Township		35	06	008	505	Trillium Trailer Court		35	58	034	
Tormore		35	21	024	535	Trinity		35	25	005	537
Toronto	C	35	20	005	535	Triple Bay Park		35	43	071	571
Toronto International Airport		35	21	005	535	Tripoli		35	57	095	
Toronto Island Airport		35	20	005	535	Triwood Meadows		35	06	008	505
Toronto Township		35	21	005	535	Trout Creek		35	49	060	
Torpey Subdivision		35	43	023		Trout Lake		35	47	030	

Tableau 7 Index des noms de localité, selon la province et le territoire, 2006 (suite)

Nom	Genre	PR	DR	SDR	RMR/ AR	Nom	Genre	PR	DR	SDR	RMR/ AR
Ontario (suite)						Twin Oats		35	43	015	
Trout Lake		35	57	095		Two Mile Corner		35	60	090	
Trout Lake		35	60	090		Two O'Clock		35	51	043	
Trout Mills		35	48	044	575	Two Rivers		35	48	091	
Troutfly Lake		35	60	090		Tyandaga		35	24	002	537
Trowbridge		35	31	040		Tyendinaga	TP	35	12	001	
Troy		35	25	005	537	Tyendinaga Mohawk Territory	IRI	35	12	004	
Troy		35	36	020	556	Tyneside		35	25	005	537
Truax Township		35	54	094		Tyotown		35	01	005	
Trudeau		35	58	090		Tyranite		35	54	094	
Tuam		35	43	007	535	Tyrconnell		35	34	030	
Tubbs Corners		35	14	014		Tyrone		35	18	017	532
Tuckersmith		35	40	040		Tyrrell		35	28	052	547
Tudhope		35	56	092		Tyrrell Township		35	54	094	
Tudhope Township		35	54	094		Uchi Lake		35	60	090	
Tudor and Cashel	TP	35	12	048		Udney		35	43	019	569
Tuftsville		35	12	020		Udora		35	19	070	535
Tullamore		35	21	010	535	Uffington		35	44	018	
Tunis		35	56	092		Ufford		35	44	053	
Tunnel		35	57	095		Uhthoff		35	43	015	
Tunney's Pasture		35	06	008	505	Ula Subdivision		35	40	025	
Tupper Township		35	57	095		Ullswater		35	44	053	
Tupperville		35	36	020	556	Ulster Township		35	52	093	
Turbine		35	53	005	580	Umback Township		35	60	090	
Turin		35	36	020	556	Umfraville		35	12	061	
Turkey Point		35	28	052	547	Umfreville		35	60	090	
Turnberry		35	40	050		Umpherson Mill		35	09	039	
Turnberry Estates		35	40	050		Unaka		35	60	090	
Turnbull Township		35	56	027	586	Underwood		35	19	036	535
Turner		35	51	017		Underwood		35	41	024	
Turner's Corners		35	26	037	539	Uneeda		35	09	030	
Turners		35	41	045		Ungava		35	10	035	
Turners Corners		35	26	037	539	Ungers Corner		35	28	052	547
Turnerville		35	36	020	556	Union		35	07	021	
Turriff		35	12	061		Union		35	34	020	555
Turtle		35	59	090		Union		35	37	013	557
Turtle Lake		35	49	003		Union Creek		35	16	010	530
Tustin Township		35	60	090		Union Hall		35	09	030	
Tutela		35	29	005	543	Uniondale		35	32	027	
Tutela Heights		35	29	006	543	Unionville		35	19	036	535
Tuttles Hill		35	10	010	521	University Gardens		35	25	005	537
Tweed	MU	35	12	030		University Heights		35	39	036	555
Tweedside		35	25	005	537	Uno Park		35	54	026	
Tweedsmuir		35	48	044	575	Uphill		35	16	010	530
Tweedsmuir Township		35	60	090		Uplands		35	06	008	505
Twelve O'Clock Point		35	12	015	522	Uplands		35	39	036	555
Twin City		35	58	011	595	Uplands Subdivision		35	39	033	555
Twin Elm		35	06	008	505	Upper		35	28	018	
Twin Elms Trailer Park		35	39	015	555	Upper Canada Village		35	01	020	
Twin Falls		35	56	092		Upper Hermon		35	12	065	
Twin Lakes		35	15	030		Upper King's Forest		35	25	005	537
Twin Oaks Trailer Park		35	07	040		Upsala		35	58	090	
Twin Oaks Trailer Park, West		35	07	040		Uptergrove		35	43	019	569

Tableau 7 Index des noms de localité, selon la province et le territoire, 2006 (suite)

Nom	Genre	PR	DR	SDR	RMR/ AR	Nom	Genre	PR	DR	SDR	RMR/ AR
Ontario (suite)						Vanneck		35	39	033	555
Urbandale		35	06	008	505	Vansickle		35	15	030	
Urbandale Acres		35	06	008	505	Vanzant's Landing		35	51	011	
Ursa		35	46	005		Vardy		35	12	061	
Usborne		35	40	005		Varency		35	28	018	
Utica		35	18	020		Varna		35	40	010	
Utopia		35	43	021		Varney		35	42	004	
Utterson		35	44	042		Vars		35	06	008	505
Uttoxeter		35	38	035		Vars Trailer Park		35	06	008	505
Uxbridge	TP	35	18	029	535	Vasey		35	43	023	
Uxbridge Airport		35	18	029	535	Vaughan	CY	35	19	028	535
Vachell		35	19	070	535	Vaughan		35	26	021	
Val Albert		35	56	066		Vaughan Survey		35	28	052	547
Val Caron		35	53	005	580	Vaughan Township		35	19	028	535
Val Côté		35	56	077		Veletta		35	58	016	595
Val des Arbres		35	48	055		Vellore		35	19	028	535
Val Gagne		35	56	014		Vennachar		35	11	035	
Val Gagné		35	56	014		Vennachar Junction		35	11	035	
Val Rita		35	56	070		Ventnor		35	07	004	
Val Rita-Harty	TP	35	56	070		Ventry		35	42	005	
Val Therese		35	53	005	580	Verdun		35	41	015	
Valens		35	25	005	537	Vereker		35	37	016	
Valentia		35	16	010	530	Vermilion Bay		35	60	021	
Valentia Estates		35	16	010	530	Vermilion Bay Airport		35	60	090	
Valentino Park		35	37	064	559	Vermilion Lake		35	60	090	
Valetta		35	36	020	556	Verner		35	48	055	
Valfranc		35	02	025		Vernon		35	06	008	505
Vallentyne		35	18	039		Vernon Shores		35	44	042	
Valley East		35	53	005	580	Vernon Township		35	52	093	
Valley East Township		35	53	005	580	Vernonville		35	14	024	
Valley Field		35	38	030	562	Verona		35	10	020	521
Valley Green Beach		35	44	053		Verona Trailer Park		35	10	020	521
Valleys Corners		35	01	042		Verschoyle		35	32	012	
Valleyview		35	10	010	521	Verulam		35	16	010	530
Valora		35	60	090		Verulam Park		35	16	010	530
Valrita		35	56	070		Vespra		35	43	009	568
Van Allens		35	07	065		Vesta		35	41	032	
Van Hise Township		35	54	094		Vickers		35	42	004	
Van Horne		35	36	020	556	Vickers Heights		35	58	004	595
Van Horne Township		35	60	090		Victoria		35	13	020	
Van Koughnet Township		35	57	095		Victoria		35	21	024	535
Van Parry Subdivision		35	28	052	547	Victoria Beach		35	14	014	
Vanastra		35	40	040		Victoria Corners		35	18	020	
Vanbrugh		35	47	035		Victoria Corners		35	42	045	
VanCamp		35	01	030		Victoria Harbour		35	43	071	571
Vandecar		35	32	002		Victoria Hills		35	30	013	541
Vandeleur		35	42	015		Victoria Mills		35	29	020	543
Vandorf		35	19	046	535	Victoria Mine		35	53	005	580
Vanessa		35	28	052	547	Victoria Park		35	43	071	571
Vanier		35	06	008	505	Victoria Place		35	16	010	530
Vankleek Hill		35	02	010		Victoria Point		35	43	052	569
Vankleek Hill Station		35	02	010		Victoria Road		35	16	010	530
Vankoughnet		35	44	018		Victoria Springs		35	15	015	529

Tableau 7 Index des noms de localité, selon la province et le territoire, 2006 (suite)

Nom	Genre	PR	DR	SDR	RMR/ AR	Nom	Genre	PR	DR	SDR	RMR/ AR
Ontario (suite)						Wabos		35	57	095	
Victoria Square		35	19	036	535	Wabozominissing		35	51	043	
Victoria Township		35	52	023		Waddington Beach		35	43	023	
Victoria Village		35	07	065		Wade		35	60	090	
Victoria Village		35	20	005	535	Wade Corners		35	14	004	
Victory Grove		35	16	010	530	Wade's Landing		35	49	071	
Victory Hill		35	06	008	505	Wades Landing		35	49	071	
Vienna		35	34	005		Wagaming		35	58	090	
View Lake		35	16	010	530	Wagarville		35	10	035	
Viewlake		35	18	020		Wagner Lake		35	18	029	535
Vigo		35	43	009	568	Wagram		35	23	050	
Villa Nova		35	28	052	547	Wahawin		35	44	027	
Village Boise		35	06	008	505	Wahnapiatae		35	53	005	580
Village Green		35	22	008		Wahnapiatae 11	IRI	35	53	040	580
Village Lanthier		35	02	010		Wahnekewaning Beach		35	43	068	
Village Meadows		35	15	015	529	Wahna Mohawk Territory	IRI	35	44	071	
Villanova		35	28	018		Wahwashkesh		35	49	039	
Villiers		35	15	005	529	Wahwashkesh Landing		35	49	096	
Vimy Ridge		35	56	014		Wainfleet	TP	35	26	014	539
Vincent		35	25	005	537	Wainwright Township		35	60	090	
Vincent Township		35	58	090		Wakami		35	52	093	
Vine		35	43	017	568	Wako		35	60	090	
Vinegar Hill		35	01	030		Waldau		35	30	020	
Vinegar Hill		35	19	036	535	Waldemar		35	22	008	
Vineland		35	26	057	539	Walden		35	53	005	580
Vineland Station		35	26	057	539	Walden Place		35	38	040	
Vinemount		35	25	005	537	Waldhof		35	60	090	
Vinette		35	02	036	505	Waldhof Bay		35	60	021	
Viney		35	37	013	557	Wales		35	01	011	501
Violet		35	11	005	521	Walford		35	52	023	
Violet Hill		35	22	016		Walford Station		35	52	023	
Virgil		35	26	047	539	Walker Lake		35	44	027	
Virgin Lake		35	47	008		Walker Township		35	56	031	
Virginia		35	19	070	535	Walker Woods		35	38	040	
Virginia Beach		35	19	070	535	Walker's Trailer Park		35	02	036	505
Virginiatown		35	54	058		Walkers		35	39	047	555
Virginiatown - Kearns		35	54	058		Walkers Corner		35	11	035	
Vista Heights		35	21	005	535	Walkers Point		35	44	053	
Vittoria		35	28	052	547	Walkerton		35	41	032	
Vivian		35	19	044	535	Walkerville		35	37	039	559
Vosburg		35	36	020	556	Wallace		35	31	040	
Vroomanton		35	18	039		Wallace		35	48	001	
Vydon Acres		35	06	008	505	Wallace Heights		35	48	044	575
Vyner		35	38	030	562	Wallace Point		35	15	005	529
Waba		35	47	003		Wallaceburg		35	36	020	556
Wabaseemoong	IRI	35	60	061		Wallaceburg Airport		35	36	020	556
Wabash		35	36	020	556	Wallacetown		35	34	030	
Wabaskang		35	60	090		Wallbridge		35	12	015	522
Wabaskang Lake		35	60	090		Wallbridge Township		35	49	096	
Wabaskang 21	IRI	35	60	084		Wallenstein		35	23	033	
Wabi-Kon		35	48	069		Walls		35	49	014	
Wabigoon		35	60	090		Walnut		35	38	015	
Wabigoon Lake 27	IRI	35	60	057		Walpole Island		35	38	004	

Tableau 7 Index des noms de localité, selon la province et le territoire, 2006 (suite)

Nom	Genre	PR	DR	SDR	RMR/ AR	Nom	Genre	PR	DR	SDR	RMR/ AR
Ontario (suite)						Waterfall		35	52	093	
Walpole Island 46	IRI	35	38	004		Waterford		35	28	052	547
Walpole Township		35	28	018		Waterloo	CY	35	30	016	541
Walsh		35	28	052	547	Waters Township		35	53	005	580
Walsingham		35	28	052	547	Waterton		35	07	021	
Walters Falls		35	42	047		Watford		35	38	043	
Walters Township		35	58	090		Watsons		35	16	010	530
Walton		35	40	040		Watsons Corners		35	09	039	
Wamsley		35	58	001	595	Watt Township		35	44	053	
Wanda		35	57	095		Watten Township		35	59	090	
Wandby		35	42	004		Wattenwyle		35	49	096	
Waneeta Beach		35	34	010		Watterson Corners		35	06	008	505
Wanikewin		35	49	096		Waubamick		35	49	031	
Wanstead		35	38	035		Waubushene		35	43	071	571
Wanup		35	53	005	580	Waubuno		35	38	003	562
Wapekeka 1	IRI	35	60	074		Waudby		35	42	004	
Wapekeka 2	IRI	35	60	088		Waupoos		35	13	020	
Warburton		35	07	021		Waupoos East		35	13	020	
Ward		35	46	005		Waupoos Island		35	13	020	
Wardrope		35	60	090		Wavecrest		35	26	003	539
Wardsville		35	34	042		Wavell		35	56	014	
Wardsville		35	39	005		Waverley		35	43	071	571
Ware Township		35	58	090		Waverly Beach		35	26	003	539
Wareham		35	42	015		Wawa		35	57	076	
Warina		35	01	042		Wawaitin Falls		35	56	027	586
Warings Corner		35	13	020		Wawakapewin (Long Dog Lake)	IRI	35	60	100	
Wark		35	12	015	522	Wawanosh, East		35	40	055	
Wark Township		35	56	027	586	Wawanosh, West		35	40	063	
Warkworth		35	14	045		Wawbewawa		35	54	054	
Warminster		35	43	023		Way Township		35	56	092	
Warneford		35	58	075		Wayland		35	52	093	
Warner		35	26	021		Wayside		35	09	010	
Warner Bay		35	41	069		Weagamow Lake		35	60	059	
Warner Point		35	41	069		Weagamow Lake 87	IRI	35	60	059	
Warren		35	52	013		Webbwood		35	52	023	
Warsaw		35	15	023	529	Webequie	IRI	35	60	079	
Wartburg		35	31	030		Webequie Settlement		35	60	079	
Warwick	TP	35	38	043		Webster		35	60	090	
Wasaga Beach	T	35	43	064		Websterville		35	43	005	
Washagami		35	52	093		Wees Beach		35	38	030	562
Washago		35	43	015		Wegg Lake		35	60	090	
Washaygo Lake		35	52	093		Weidmann		35	38	016	
Washburn		35	10	010	521	Weissenburg		35	30	035	541
Washburn Island		35	16	010	530	Welbeck		35	42	004	
Washburns Corners		35	07	021		Welcome		35	14	020	528
Washington		35	32	045		Weldon Shore		35	16	010	530
Wasing		35	48	031		Welland	CY	35	26	032	539
Wasing Station		35	48	031		Welland Airport		35	26	028	539
Watabeag		35	56	014		Welland Junction		35	26	032	539
Watcomb		35	60	090		Welland South		35	26	032	539
Watercombe		35	11	015		Wellandport		35	26	021	
Waterdown		35	25	005	537	Wellburn		35	39	027	555
Waterdown North		35	25	005	537	Weller		35	10	010	521

Tableau 7 Index des noms de localité, selon la province et le territoire, 2006 (suite)

Nom	Genre	PR	DR	SDR	RMR/ AR	Nom	Genre	PR	DR	SDR	RMR/ AR
Ontario (suite)						West McGillivray		35	39	041	
Weller Park		35	26	053	539	West Monkton		35	31	040	
Wellesley	TP	35	30	027		West Montrose		35	30	035	541
Wellington		35	13	020		West Nipissing		35	48	055	
Wellington North	TP	35	23	050		West Nipissing / Nipissing Ouest		35	48	055	
Wellman		35	12	020		West Nissouri		35	39	027	555
Wells Township		35	57	095		West Osgoode		35	06	008	505
Welsh		35	09	001		West Oxford Township		35	32	012	
Welsh		35	56	031		West Perth	MU	35	31	025	
Wemyss		35	09	015		West Plain		35	11	015	
Wendake Beach		35	43	068		West River		35	52	093	
Wendigo Lake		35	54	094		West Riverside		35	56	066	
Wendover		35	02	023		West Rouge		35	20	005	535
Wensley		35	10	045		West Wawanosh		35	40	063	
Werner Lake		35	60	090		West Williams		35	39	041	
Weslemkoon		35	11	035		West Zorra Township		35	32	027	
Wesley		35	11	030		Westboro		35	06	008	505
Wesley		35	22	010		Westbrook		35	10	010	521
Wesley Corners		35	19	044	535	Westbrook Heights		35	10	010	521
Wesleyville		35	14	020	528	Westcliffe East		35	25	005	537
Wesleyville Siding		35	14	020	528	Westcliffe West		35	25	005	537
West Arm		35	52	004		Westdale		35	25	005	537
West Bay		35	51	045		Westdale North		35	25	005	537
West Becher		35	38	003	562	Westdale South		35	25	005	537
West Brant		35	29	006	543	Western Hill		35	26	053	539
West Brantford		35	29	006	543	Westfield		35	40	055	
West Carleton		35	06	008	505	Westford		35	41	004	
West Cobalt		35	54	001	584	Westleys Point		35	01	005	
West Corners		35	14	045		Westmeath		35	47	056	
West Deane Park		35	20	005	535	Westminster		35	02	023	
West Elgin	MU	35	34	042		Westminster		35	39	036	555
West Ellesmere		35	20	005	535	Westmount		35	15	014	529
West Essa		35	43	021		Westmount		35	20	005	535
West Flamborough		35	25	005	537	Westmount		35	30	016	541
West Flamborough Township		35	25	005	537	Westmount		35	32	004	546
West Fort William		35	58	004	595	Westmount		35	39	036	555
West Franklin		35	19	054	535	Weston		35	20	005	535
West Garafraxa		35	23	025	531	Westover		35	25	005	537
West Gravenhurst		35	44	002		Westplain		35	11	015	
West Grey	MU	35	42	004		Westport	VL	35	07	033	
West Guilford		35	46	024		Westree		35	52	093	
West Gwillimbury		35	43	014	535	Westview		35	14	045	
West Hawkesbury		35	02	010		Westwood		35	06	008	505
West Hill		35	20	005	535	Westwood		35	15	003	
West Humber Estates		35	20	005	535	Wexford		35	07	004	
West Huntingdon		35	12	026		Wexford		35	20	005	535
West Huntingdon Station		35	12	020		Wexford Heights		35	20	005	535
West Huntingdon Station		35	12	026		Whalen		35	39	060	
West Lake		35	13	020		Whalen Corners		35	40	005	
West Lincoln	TP	35	26	021		Whaley Corners		35	21	010	535
West Lorne		35	34	042		Whaley's Corner		35	24	015	535
West Luther		35	23	050		Whaley's Corners		35	24	015	535
West Lynde		35	18	009	532	Whareham		35	42	015	

Tableau 7 Index des noms de localité, selon la province et le territoire, 2006 (suite)

Nom	Genre	PR	DR	SDR	RMR/ AR	Nom	Genre	PR	DR	SDR	RMR/ AR
Ontario (suite)						Whitney		35	48	001	
Wharnccliffe		35	57	095		Whitney Point		35	07	017	
Wheatley		35	36	020	556	Whitney Township		35	56	027	586
Wheeler		35	38	016		Whittington		35	22	008	
Whelan Lake		35	47	043		Wiarton		35	41	055	
Whipporwill		35	41	069		Wiarton Airport		35	42	053	566
Whirlpool		35	26	043	539	Wick		35	18	039	
Whiskey Harbour		35	41	069		Wickham Cove		35	41	024	
Whitby	T	35	18	009	532	Wicklow		35	14	024	
Whitchurch Township		35	19	044	535	Wicklow, Bangor and McClure		35	12	076	
Whitchurch-Stouffville	T	35	19	044	535	Wickstead		35	46	024	
White		35	60	090		Wicksteed		35	57	096	
White Haven		35	06	008	505	Widdifield		35	48	044	575
White Hills		35	39	036	555	Wies Subdivision		35	28	052	547
White Lake		35	12	026		Wights Corners		35	07	042	
White Lake		35	47	003		Wigle		35	37	003	557
White Oak		35	39	036	555	Wigwassan		35	44	053	
White Oaks Village		35	28	018		Wikwemikong		35	51	043	
White Otter		35	58	090		Wikwemikong Unceded	IRI	35	51	043	
White Partridge		35	48	091		Wikwemikonsing		35	51	043	
White Pigeon		35	26	043	539	Wilberforce		35	46	005	
White River	TP	35	57	091		Wilberforce		35	47	070	
White Rose		35	19	046	535	Wilbermere Lake		35	46	005	
White Sand		35	58	090		Wilbur		35	10	045	
White Sand Lake		35	58	090		Wilcox Corners		35	26	021	
White Trailer Park		35	38	035		Wilcox Lake		35	19	038	535
Whitebread		35	36	020	556	Wilcox Lake		35	42	015	
Whitechurch		35	41	015		Wild Goose		35	58	028	595
Whitedog		35	60	061		Wild Goose Lake		35	58	075	
Whitefish		35	53	005	580	Wildfield		35	21	024	535
Whitefish Bay		35	60	008		Wildrose Trailer Court		35	58	090	
Whitefish Bay 32A	IRI	35	60	004		Wildwood		35	24	015	535
Whitefish Bay 33A	IRI	35	60	005		Wildwood Park		35	44	065	
Whitefish Bay 34A	IRI	35	60	083		Wilfrid		35	18	039	
Whitefish Falls		35	52	093		Wilgar		35	56	092	
Whitefish Lake 6	IRI	35	52	051	580	Wilhelm		35	37	003	557
Whitefish River (Part) 4	IRI	35	51	040		Wilkesport		35	38	003	562
Whitefish River (Part) 4	IRI	35	52	017		Wilkinson		35	10	035	
Whitehall		35	49	012		Willard Lake		35	60	090	
Whitehouse		35	44	042		Willet		35	58	090	
Whiteoak Manor		35	24	002	537	Willetsholme		35	10	010	521
Whites		35	34	020	555	Williams Lake		35	42	037	
Whites Bay		35	44	065		Williams Point		35	18	020	
Whites Junction		35	23	043		Williams, East		35	39	041	
Whitesand	IRI	35	58	097		Williams, West		35	39	041	
Whiteside		35	44	053		Williamsburg		35	01	020	
Whitstone	MU	35	49	039		Williamsburg		35	30	013	541
Whitevale		35	18	001	535	Williamsburgh		35	01	020	
Whitewater Region	TP	35	47	056		Williamsford		35	42	037	
Whitewood Grove		35	54	034		Williamson Township		35	56	070	
Whitfield		35	22	016		Williamson, Idington and Owens		35	56	070	
Whitman Township		35	57	095		Williamspport		35	44	042	
Whitmount		35	10	010	521	Williamstown		35	01	005	

Tableau 7 Index des noms de localité, selon la province et le territoire, 2006 (suite)

Nom	Genre	PR	DR	SDR	RMR/ AR	Nom	Genre	PR	DR	SDR	RMR/ AR
Ontario (suite)						Windsor					
Williamsville		35	38	004		CY	35	37	039	559	
Willingdon Township		35	60	090		Windsor Airport	35	37	048	559	
Williscroft		35	41	043		Windsor Court	35	10	010	521	
Willisville		35	52	093		Windsor Gardens	35	25	005	537	
Willow Bay		35	26	014	539	Windsor Heights	35	07	015	512	
Willow Beach		35	19	070	535	Windsor-Walkerville	35	37	039	559	
Willow Beach		35	37	028	559	Windward Sands	35	15	015	529	
Willow Beach		35	44	053		Windy Lake	35	52	093		
Willow Cove		35	24	002	537	Windy Point	35	59	090		
Willow Creek		35	41	024		Wine Lake	35	60	090		
Willow Glen		35	16	010	530	Winfield	35	23	033		
Willow Grove		35	28	018		Winger	35	26	014	539	
Willow Grove		35	31	025		Wingham	35	40	055		
Willow Lake		35	32	038		Wingham Airport	35	40	050		
Willow Point		35	14	004		Wingham Junction	35	40	050		
Willowbank		35	07	021		Wingle	35	47	020		
Willowdale		35	20	005	535	Wings	35	56	031		
Willowood		35	37	028	559	Winisk	35	60	090		
Willroy		35	58	066		Winisk 90	35	60	090		
Wilmar Heights		35	20	005	535	Winona	35	25	005	537	
Wilmer		35	10	020	521	Winona Park	35	25	005	537	
Wilmot	TP	35	30	020		Winslow	35	26	021		
Wilmot Centre		35	30	020		Winston Park	35	20	005	535	
Wilmot Creek		35	18	017	532	Winterbourne	35	30	035	541	
Wilno		35	47	033		Winthrop	35	40	040		
Wilson		35	47	008		Wisawasa	35	49	066	575	
Wilson		35	54	094		Wisbeach	35	38	043		
Wilson Croft		35	38	016		Wisemans Corners	35	49	024		
Wilson Heights		35	20	005	535	Wisner Township	35	53	005	580	
Wilson Point		35	43	015		Witmer	35	40	025		
Wilson's Landing		35	48	019		Woburn	35	20	005	535	
Wilsonbush		35	36	020	556	Wodehouse	35	42	015		
Wilsonville		35	28	052	547	Woermke	35	47	035		
Wilsonwood		35	36	020	556	Woitto	35	47	075	515	
Wilstead		35	07	021		Wolf Island	35	24	002	537	
Wilton		35	11	005	521	Wolf Island	35	60	090		
Wilton Grove		35	39	036	555	Wolfe	35	47	020		
Wiltsetown		35	07	042		Wolfe Island	35	10	005	521	
Wiltshire Park		35	38	030	562	Wolfe Lake	35	49	071		
Wiltstown		35	07	042		Wolford	35	07	052		
Winchelsea		35	40	005		Wolford Centre	35	07	052		
Winchester		35	01	030		Wolford Chapel	35	07	052		
Winchester Springs		35	01	030		Wolftown	35	47	043		
Windermere		35	44	053		Wolfville	35	47	043		
Windermere Airport		35	44	053		Wollaston	TP	35	12	054	
Windfall		35	32	045		Wollaston	35	12	058		
Windfall		35	37	003	557	Wolseley	35	42	053	566	
Windham		35	28	052	547	Wolseley Bay	35	48	055		
Windham Centre		35	28	052	547	Wolverine Beach	35	44	065		
Windham Township		35	28	052	547	Wolverton	35	32	045		
Windigo Lake		35	60	090		Woman River	35	52	093		
Windmill Point		35	26	003	539	Wood	35	59	040		
						Wood and Medora Township	35	44	053		

Tableau 7 Index des noms de localité, selon la province et le territoire, 2006 (suite)

Nom	Genre	PR	DR	SDR	RMR/ AR	Nom	Genre	PR	DR	SDR	RMR/ AR
Ontario (suite)						Wroxeter		35	40	046	
Wood Landing		35	44	065		Wunnumin 1	IRI	35	60	085	
Woodbank		35	39	036	555	Wunnumin 2	IRI	35	60	072	
Woodbine Gardens		35	20	005	535	Wunnumin Lake		35	60	085	
Woodbine Heights		35	20	005	535	Wurtele		35	56	092	
Woodbridge		35	19	028	535	Wyandot		35	23	033	
Woodburn		35	10	010	521	Wyatt Lake		35	60	090	
Woodburn		35	25	005	537	Wyborn		35	56	076	
Woodchuck Bay		35	60	090		Wychwood Park		35	20	005	535
Woodfield Meadows Subdivision		35	16	010	530	Wye		35	52	093	
Woodford		35	42	047		Wyebridge		35	43	068	
Woodgreen		35	39	005		Wyecombe		35	28	052	547
Woodham		35	31	013		Wyevale		35	43	068	
Woodhill		35	21	010	535	Wylie		35	47	090	
Woodhouse Acres		35	28	052	547	Wylie, Rolph, Buchanan and McKay		35	47	090	
Woodhouse Township		35	28	018		Wymbolwood Beach		35	43	068	
Woodington		35	44	053		Wyndham Hills		35	29	006	543
Woodland		35	14	045		Wynhurst Beach		35	19	070	535
Woodland		35	38	030	562	Wyoming		35	38	035	
Woodland Acres		35	15	015	529	Wyoming Airport		35	38	035	
Woodland Beach		35	43	068		Wyse		35	48	094	
Woodlands		35	10	010	521	Wyse Township		35	48	094	
Woodlawn		35	06	008	505	Wyton Station		35	39	027	555
Woodlawn Park		35	28	018		Yankee Bonnet		35	15	014	529
Woodpark		35	06	008	505	Yarker		35	11	030	
Woodridge		35	06	008	505	Yarmouth		35	34	020	555
Woodridge		35	07	014	512	Yarmouth Centre		35	34	020	555
Woodridge Court		35	47	003		Yarrow Township		35	54	056	
Woodroffe		35	06	008	505	Yatton		35	23	033	
Woodrous		35	13	020		Yawkey		35	37	039	559
Woodrow Beach		35	38	030	562	Ycliff		35	60	090	
Woodrowe Shores		35	38	030	562	Yearley		35	44	042	
Woods		35	49	036		Yearly		35	44	042	
Woods Bay		35	49	005		Yellek		35	48	094	
Woods Landing		35	10	010	521	Yelverton		35	16	010	530
Woodside		35	22	012	535	Yeovil		35	42	005	
Woodslee		35	37	064	559	Yeoville		35	25	005	537
Woodstock	CY	35	32	042	544	Yerexville		35	13	020	
Woodstock Airport		35	32	038		Yonde		35	60	090	
Woodview		35	15	005	529	Yonge and Escott, Rear of		35	07	042	
Woodview		35	15	037		Yonge Mills		35	07	017	
Woodville		35	13	020		Yonge, Front of		35	07	017	
Woodville		35	16	010	530	Yongehurst		35	19	038	535
Woodward		35	44	053		York		35	12	015	522
Wooler		35	12	015	522	York		35	20	005	535
Woollings Spur		35	54	094		York		35	28	018	
Woolwich	TP	35	30	035	541	York Height		35	20	005	535
Work Township		35	60	090		York Mills		35	20	005	535
Workman		35	56	092		York River		35	12	076	
Worthington		35	53	005	580	York, East		35	20	005	535
Worthington		35	59	040		York, North		35	20	005	535
Wrightmans Corners		35	39	047	555	Yorkton		35	56	014	
Wrigley Corners		35	30	004	541	Yorkville		35	20	005	535

Tableau 7 Index des noms de localité, selon la province et le territoire, 2006 (suite)

Nom	Genre	PR	DR	SDR	RMR/ AR	Nom	Genre	PR	DR	SDR	RMR/ AR
Ontario (fin)						Zimmerman		35	24	002	537
Young Lake		35	60	090		Zion		35	14	020	528
Young's Cove		35	15	015	529	Zion		35	15	005	529
Youngs Harbour		35	19	070	535	Zion		35	16	010	530
Youngs Point		35	15	015	529	Zion		35	40	063	
Youngstown		35	15	015	529	Zion		35	42	004	
						Zion		35	42	053	566
Youngsville		35	32	027		Zion Hill		35	12	005	522
Ypres		35	43	021							
Yule		35	07	052		Zion Line		35	47	056	
Zadow		35	47	035		Ziska		35	44	053	
Zarn		35	60	090		Zone		35	36	020	556
						Zorra	TP	35	32	027	
Zealand		35	10	035		Zorra Station		35	32	027	
Zenda		35	32	012							
Zepf's Subdivision		35	41	024		Zorra, East		35	32	038	
Zephyr		35	18	029	535	Zorra, West		35	32	027	
Zeta		35	54	094		Zuber Corners		35	30	035	541
						Zurich		35	40	010	
Zhiibaahaasing 19 (Cockburn Island 19)	IRI	35	51	035		Zybell Island		35	60	090	
Zhiibaahaasing 19A (Cockburn Island 19A)	IRI	35	51	100							
						10th Line Shore		35	09	024	

Tableau 7 Index des noms de localité, selon la province et le territoire, 2006 (suite)

Nom	Genre	PR	DR	SDR	RMR/ AR	Nom	Genre	PR	DR	SDR	RMR/ AR
Manitoba						Askikkapit		46	22	046	
Abbeville		46	18	044		Aspen Park		46	18	031	
Aghaming		46	19	045		Assineweetasataypawin		46	19	045	
Agnew		46	06	023		Assiniboia		46	11	040	602
Aikenside		46	07	071	610	Assiniboia		46	11	042	602
Albert	RM	46	05	058		Assiniboine Gardens		46	07	062	610
Albert Beach		46	01	071		Assiniview Park		46	07	062	610
Albert Beach		46	01	078		Athapap		46	21	078	
Alexander	RM	46	01	071		Atik		46	21	078	
Alexander		46	07	057	610	Atik Lake		46	21	078	
Algar		46	06	015		Atikameg Lake		46	21	078	
Algonquin Park		46	11	040	602	Aubigny		46	03	065	
All Seasons Estates		46	11	040	602	Auglen Park		46	01	071	
Allegra		46	01	057		Auglen Subdivision		46	01	071	
Almdals Cove		46	13	056	602	Austin		46	08	045	
Alonsa	RM	46	17	026		Avesta		46	15	091	
Alpha		46	09	024	607	Aweme		46	07	038	
Alpine		46	20	041		Babcock		46	04	063	
Altamont		46	04	063		Back		46	23	062	
Altbergthal		46	03	036		Bacon Ridge		46	17	026	
Altona	T	46	03	040		Bad Throat		46	19	045	
Amaranth		46	17	026		Baden		46	19	045	
Ameer		46	15	073		Badger		46	01	039	
Amery		46	23	022		Bagot		46	08	045	
Anama Bay		46	19	062		Bakers Narrows		46	21	078	
Anderson Bay		46	21	071		Balaton Beach		46	18	071	
Anderson Lake		46	21	071		Baldur		46	04	057	
Aneda		46	01	057		Baldy		46	21	078	
Angusville		46	16	019		Balmoral		46	14	036	
Anola		46	12	047	602	Balmy Beach		46	05	070	
Anvers		46	05	037		Balsam Bay		46	13	056	602
Arbakka		46	01	035		Balton Bay		46	18	071	
Arborg	T	46	18	074		Bannerman		46	05	024	
Archie	RM	46	15	046		Bannerman		46	11	040	602
Ardal		46	18	071		Baptising Creek		46	21	078	
Arden		46	08	054		Baragar		46	07	060	610
Argue		46	05	061		Bardal		46	06	023	
Argyle	RM	46	04	057		Barkfield		46	02	032	
Argyle		46	14	036		Barnsley		46	03	072	
Arizona		46	08	045		Barren Lake		46	01	094	
Armstrong	RM	46	18	037		Barrier		46	21	078	
Armstrongs Point		46	11	040	602	Barrier Bay		46	01	094	
Arnaud		46	02	025		Barrows		46	19	045	
Arnes		46	18	031		Basswood		46	15	027	
Arnot		46	22	046		Batchelar Subdivision		46	21	052	
Arona		46	09	024	607	Bay Shore Heights		46	18	031	
Arrow River		46	15	041		Bayend		46	17	026	
Arthur	RM	46	05	050		Baynham		46	01	039	
Asham Point		46	17	026		Bayton		46	18	060	
Ashbury		46	07	057	610	Beach Junction		46	11	040	602
Ashern		46	18	057		Beachside		46	18	031	
Ashville		46	17	053		Beaconia		46	13	056	602
Asinkaanumevatt		46	19	045		Beaman		46	12	047	602

Tableau 7 Index des noms de localité, selon la province et le territoire, 2006 (suite)

Nom	Genre	PR	DR	SDR	RMR/ AR	Nom	Genre	PR	DR	SDR	RMR/ AR
Manitoba (suite)						Bird River		46	01	071	
Bear Paw Estates		46	01	071		Birdinia		46	17	026	
Beaudry		46	10	043		Birds Hill		46	13	032	602
Beaudryville		46	10	043		Birdtail		46	16	017	
Beaumont		46	11	040	602	Birdtail Creek 57	IRI	46	15	042	
Beausejour	T	46	12	056		Birdtail Hay Lands 57A		46	15	041	
Beausejour, Canadian Forces Station		46	01	057		Birdtail Sioux		46	15	042	
Beaver		46	08	045		Birnie		46	15	078	
Beaver Creek		46	19	045		Birtle	RM	46	15	055	
Bede		46	05	058		Birtle	T	46	15	057	
Bedford		46	01	039		Bissett		46	19	045	
Bélaïr		46	01	071		Black Bear		46	01	057	
Belair Properties		46	01	071		Black Point Subdivision		46	18	091	
Belcher		46	23	062		Black River 9	IRI	46	19	054	
Bellevue		46	06	015		Black Sturgeon		46	23	062	
Bellsite		46	20	055		Blackdale		46	14	036	
Belmont		46	05	076		Blacks Point		46	18	091	
Benard		46	10	043		Blanshard	RM	46	15	033	
Bénard		46	10	043		Bloodvein		46	19	052	
Bender		46	18	037		Bloodvein River		46	19	052	
Benito	VL	46	20	043		Bloodvein 12	IRI	46	19	052	
Berens River		46	19	077		Bloom		46	09	024	607
Berens River 13	IRI	46	19	077		Bluewing		46	16	038	
Beresford		46	07	057	610	Bluff Creek		46	17	026	
Beresford Lake		46	19	045		Blumenfeld		46	03	047	
Bergen		46	14	015	602	Blumengart		46	03	036	
Berlo		46	18	031		Blumenort		46	02	041	
Bernic Lake		46	19	045		Blumenort		46	03	036	
Bernice		46	05	058		Blumenort South		46	03	036	
Berry Bay		46	21	071		Boggy Creek		46	16	063	
Berton		46	08	059		Boissevain	T	46	05	033	
Bethany		46	15	073		Bonnets Oaks		46	01	057	
Bethany Airport		46	15	073		Bonnie Doon		46	14	031	
Betula Lake		46	01	094		Bottle Lake 61B		46	15	095	
Beulah		46	15	041		Boulton		46	16	038	
Bield		46	16	045		Boundary Park		46	18	034	
Bifrost		46	18	037		Bowden		46	22	046	
Bifrost	RM	46	18	071		Bowers Trailer Park		46	09	024	607
Big Black River		46	19	045		Bowsman	VL	46	20	052	
Big Eddy		46	21	052		Boyd		46	22	046	
Big Eddy Settlement		46	21	043		Bradwardine		46	07	075	
Big Island		46	21	078		Braeside		46	11	040	602
Big Island Lake		46	21	078		Brainerd		46	13	056	602
Big Island Landing		46	01	094		Brandon	CY	46	07	062	610
Big Whiteshell Lake		46	01	094		Brandon Airport		46	07	060	610
Big Woody		46	20	041		Brandon Hill's Estates Trailer Court		46	07	045	
Binney		46	04	033		Brandon Hills		46	07	060	610
Binscarth	VL	46	16	029		Brandon Junction		46	07	065	
Birch Bay		46	18	060		Brandon North		46	07	071	610
Birch River		46	20	055		Breezy Point		46	13	043	
Birchview		46	17	057		Brenda	RM	46	05	043	
Birchwood		46	11	040	602	Brereton Lake		46	01	043	
Bird		46	23	027		Brewster Bay		46	18	031	

Tableau 7 Index des noms de localité, selon la province et le territoire, 2006 (suite)

Nom	Genre	PR	DR	SDR	RMR/ AR	Nom	Genre	PR	DR	SDR	RMR/ AR
Manitoba (suite)						Campbell's Trailer Court		46	07	060	610
Bridgar		46	22	046		Camper		46	18	060	
Briggs Spur		46	20	032		Camperville		46	19	045	
Bright Oaks		46	11	040	602	Canterbury Park		46	11	040	602
Brighthope		46	01	057		Canupawakpa Dakota First Nation		46	06	029	
Brightstone		46	01	057		Canupawakpa Dakota First Nation (Oak Lake 59)	IRI	46	06	029	
Bristol		46	02	041		Carberry	T	46	07	068	
Broad Valley		46	18	068		Carberry Junction		46	07	068	
Broadlight		46	18	037		Carberry Junction		46	15	018	
Brochet		46	23	062		Cardale		46	15	033	
Brochet 197	IRI	46	23	065		Cardinal		46	04	063	
Brokenhead	RM	46	12	054		Carey		46	02	032	
Brokenhead Reserve		46	13	062	602	Caribou Landing		46	19	045	
Brokenhead 4	IRI	46	13	062	602	Carlowrie		46	02	025	
Bronx		46	11	040	602	Carman	T	46	03	074	
Brookdale		46	07	065		Carman Airport		46	03	072	
Brookfield		46	01	046		Carman Junction		46	11	040	602
Brooklands		46	11	040	602	Carnegie		46	07	075	
Broomhill		46	05	058		Carrick		46	01	039	
Brown		46	03	047		Carroll		46	07	045	
Bruce Park		46	11	040	602	Carrot River Road		46	21	052	
Brumlie		46	15	033		Cartier	RM	46	10	043	
Brunkild		46	10	035	602	Cartwright	VL	46	04	053	
Bruxelles		46	04	063		Castle Point		46	07	065	
Bryd		46	15	060		Catherine		46	03	030	
Buchan		46	01	057		Caye		46	08	045	
Budd		46	21	078		Cayer		46	17	026	
Budge Creek		46	15	078		Cedar Lake		46	21	078	
Buffalo Head		46	18	057		Centennial		46	07	062	610
Buffalo Point		46	01	070		Centennial		46	11	040	602
Buffalo Point 36	IRI	46	01	070		Chalet Beach		46	13	043	
Bullhead		46	19	045		Channing		46	21	064	
Bunclody		46	07	045		Channing Airport		46	21	078	
Burnbank		46	15	046		Charlebois		46	23	062	
Burnside		46	09	024	607	Charles		46	21	078	
Butler		46	06	023		Charleswood		46	11	040	602
Butler Station		46	06	023		Chater		46	07	060	610
Button		46	21	078		Chatfield		46	18	037	
Bylot		46	23	062		Chemawawin 1		46	21	078	
Cabot		46	10	043		Chemawawin 2	IRI	46	21	029	
Caddy Lake		46	01	094		Chemawawin 2		46	21	078	
Cadurcis		46	15	027		Chemawawin 3	IRI	46	19	082	
Cadzow		46	05	031		Cherry Point		46	06	015	
Calders Dock		46	19	045		Chesnaye		46	23	062	
Caliento		46	01	035		Childs Lake		46	20	066	
Calrin		46	10	043		Chillon		46	15	048	
Cameron		46	05	050		Chimo Resort		46	07	075	
Cameron	RM	46	05	061		Chisel Lake		46	21	071	
Camp Arnes		46	18	031		Chortitz		46	03	047	
Camp Hughes		46	07	065		Chortitza		46	03	047	
Camp Morton		46	18	031		Chumah		46	15	036	
Camp Shilo Airport		46	07	060	610	Churchill	T	46	23	056	
Camp 10 Churchill		46	23	056		Churchill Airport		46	23	056	

Tableau 7 Index des noms de localité, selon la province et le territoire, 2006 (suite)

Nom	Genre	PR	DR	SDR	RMR/ AR	Nom	Genre	PR	DR	SDR	RMR/ AR
Manitoba (suite)						Crestview		46	20	041	
Churchill 1	IRI	46	23	058		Crocus		46	15	091	
City Centre		46	11	040	602	Croll		46	05	031	
Clandeboye		46	13	043		Cromarty		46	23	062	
Clanwilliam		46	15	073		Cromer		46	06	023	
Clanwilliam	RM	46	15	091		Cromwell		46	12	054	
Clarkleigh		46	18	044		Crooked Turn		46	22	046	
Claw Lake		46	21	078		Cross Lake		46	01	094	
Clear Lake		46	17	092		Cross Lake		46	22	046	
Clear Springs		46	02	044		Cross Lake 19	IRI	46	22	051	
Clearwater		46	04	039		Cross Lake 19A	IRI	46	22	052	
Clearwater Lake		46	21	078		Cross Lake 19B	IRI	46	22	053	
Clematis		46	18	037		Cross Lake 19C		46	22	046	
Clements Point		46	19	045		Cross Lake 19C	IRI	46	22	054	
Cliff Lake		46	19	045		Cross Lake 19D		46	22	046	
Cloverdale		46	13	043		Cross Lake 19E		46	22	046	
Cloverleaf		46	12	054		Cross Lake 19E	IRI	46	22	067	
Colby		46	08	059		Crow Duck Lake		46	01	094	
Cold Lake		46	21	078		Cryenfeld		46	02	041	
Coldwell	RM	46	18	044		Crystal City	VL	46	04	046	
Comeau		46	17	026		Culross		46	09	017	
Conlin Lake Camp		46	22	046		Culross Airport		46	10	043	
Contour		46	01	043		Culver		46	01	043	
Cook Lake		46	21	078		Cure Riverside Trailer Court		46	01	071	
Cooks Creek		46	12	047	602	Curtis		46	09	024	607
Cordova		46	15	023		Cutts		46	17	034	
Cormorant		46	21	078		Cypress River		46	08	042	
Cormorant Lake		46	21	078		Dacotah		46	10	043	
Cormorant Lake Airport		46	21	078		Dakota Crossing		46	11	040	602
Cornwallis	RM	46	07	060	610	Dakota Plains		46	09	026	607
Cossette		46	18	037		Dakota Plains 6A	IRI	46	09	026	607
Cotes Landing		46	21	078		Dakota Tipi		46	09	027	607
Cottonwood Acres		46	07	060	610	Dakota Tipi 1	IRI	46	09	027	607
Cottonwoods		46	07	060	610	Dallas		46	19	059	
Coulter		46	05	050		Dalny		46	05	050	
Cowan		46	20	032		Daly	RM	46	07	075	
Cracknell		46	16	038		Daly Beach		46	07	075	
Craigilea		46	05	076		Dand		46	05	037	
Craigs		46	01	043		Darlingford		46	04	033	
Craigsford		46	20	037		Darwin		46	01	046	
Cranberry Portage		46	21	052		Dauphin	RM	46	17	048	
Crandall		46	15	041		Dauphin	CY	46	17	050	
Crane River		46	19	045		Dauphin Airport		46	17	048	
Crane River 51	IRI	46	19	068		Dauphin Beach		46	17	045	
Crang's Trailer Court		46	07	060	610	Dauphin River		46	19	062	
Cranmer		46	05	043		Dauphin River 48A	IRI	46	19	062	
Crawford Park		46	15	095		Davidson's Trailer Court		46	01	057	
Crescent Bay		46	01	057		Davis Point		46	18	060	
Crescent Cove		46	17	045		Dawson Bay		46	19	045	
Crescent Cove Beach		46	17	045		De Salaberry	RM	46	02	032	
Crescent Park		46	11	040	602	De Wet		46	03	065	
Crescentwood		46	11	040	602	Deacon		46	12	047	602
Crestview		46	11	040	602	Deacons Corner		46	12	047	602

Tableau 7 Index des noms de localité, selon la province et le territoire, 2006 (suite)

Nom	Genre	PR	DR	SDR	RMR/ AR	Nom	Genre	PR	DR	SDR	RMR/ AR
Manitoba (suite)						Drifting River		46	17	053	
Decimal		46	01	094		Dropmore		46	16	038	
Decker		46	15	036		Drumconner		46	09	024	607
Deepdale		46	16	049		Dry River		46	04	057	
Deer		46	08	045		Drybrough		46	23	062	
Deer Horn		46	18	052		Duck Bay		46	19	045	
Deer Lodge		46	11	040	602	Duck Lake		46	22	046	
Deerhorn		46	18	052		Duck Lake Post		46	23	062	
Deerwood		46	03	058		Duck Mountain		46	16	063	
Deleau		46	06	015		Duck River		46	20	032	
Deloraine	T	46	05	039		Dufault		46	11	040	602
Delta		46	09	024	607	Dufferin	RM	46	03	072	
Delta Beach		46	09	024	607	Dufour Trailer Court		46	01	071	
Delta Station		46	09	024	607	Dufresne		46	02	069	602
Denbeigh Point		46	19	082		Dufrost		46	02	032	
Denbow		46	06	015		Dugald		46	12	047	602
Dencross		46	12	054		Duna Bay		46	18	071	
Dennis Lake		46	18	037		Dundee		46	12	047	602
Dering		46	21	078		Dundonald		46	09	024	607
Desford		46	05	031		Dunlop		46	22	046	
Diamond		46	11	042	602	Dunnottar	VL	46	13	049	
Diamond Drive		46	09	024	607	Dunnottar		46	19	045	
Dickens		46	14	015	602	Dunrea		46	05	070	
Dickstone		46	21	078		Durban		46	20	041	
Diemart Field Airport		46	03	072		Dutton		46	17	053	
Diggles		46	23	062		Dyce		46	21	078	
Ditch Lake		46	15	091		Dynevor		46	13	056	602
Division No. 1, Unorganized	NO	46	01	094		Eager Lake		46	23	062	
Division No. 17, Unorganized	NO	46	17	092		Eagles Nest		46	13	056	602
Division No. 18, Unorganized, East Part	NO	46	18	091		Eagleton		46	05	058	
Division No. 18, Unorganized, West Part	NO	46	18	093		Earchman		46	22	046	
Division No. 19, Unorganized	NO	46	19	045		East Bay		46	17	076	
Division No. 20, Unorganized, North Part	NO	46	20	069		East Braintree		46	01	043	
Division No. 20, Unorganized, South Part	NO	46	20	066		East Elmwood		46	11	040	602
Division No. 21, Unorganized	NO	46	21	078		East End		46	07	062	610
Division No. 22, Unorganized	NO	46	22	046		East End Industrial Park		46	07	062	610
Division No. 23, Unorganized	NO	46	23	062		East Kildonan		46	11	040	602
Dog Creek		46	18	055		East Kildonan - Transcona		46	11	040	602
Dog Creek 46	IRI	46	18	055		East Lockport		46	13	056	602
Dolly Bay		46	18	057		East Selkirk		46	13	056	602
Domain		46	10	035	602	East Selkirk Station		46	13	056	602
Dominion City		46	02	025		East St. Paul	RM	46	13	032	602
Donald		46	13	043		Easterville		46	21	078	
Donan		46	11	040	602	Ebb and Flow		46	17	026	
Dooley		46	15	023		Ebb and Flow 52	IRI	46	17	029	
Dorothy Lake		46	01	094		Ebor		46	06	023	
Dot		46	01	094		Eclipse		46	17	048	
Douglas		46	07	071	610	Eddystone		46	17	026	
Douglas Station		46	07	071	610	Eden		46	15	078	
Downtown		46	11	040	602	Eden Lake		46	23	062	
Drake		46	14	036		Edenburg		46	03	036	
						Edinburgh		46	03	036	
						Edillen		46	17	076	
						Edrans		46	07	065	
						Edward	RM	46	05	055	

Tableau 7 Index des noms de localité, selon la province et le territoire, 2006 (suite)

Nom	Genre	PR	DR	SDR	RMR/ AR	Nom	Genre	PR	DR	SDR	RMR/ AR
Manitoba (suite)						Feather Rapids		46	22	046	
Edwin		46	09	024	607	Ferndale		46	10	035	602
Eight Foot Falls		46	01	094		Findlay		46	06	015	
Ekhart		46	14	036		Finger		46	21	078	
Eldon Lake		46	23	047		Finns		46	18	071	
Eleanor Lake		46	01	094		Firdale		46	07	065	
Elgin		46	05	067		Fisher	RM	46	18	068	
Elie		46	10	043		Fisher Bay		46	19	045	
Elk Ranch		46	15	078		Fisher Branch		46	18	068	
Elkhorn	VL	46	06	030		Fisher Branch Airport		46	18	068	
Ellice	RM	46	15	048		Fisher River		46	19	056	
Elliotts		46	07	045		Fisher River Cree Nation		46	19	056	
Elm Creek		46	09	017		Fisher River 44	IRI	46	19	056	
Elm Grove		46	02	069	602	Fisher River 44A	IRI	46	19	058	
Elm Park		46	11	040	602	Fishers Grove		46	01	057	
Elm Valley		46	06	023		Fisherton		46	18	068	
Elma		46	01	046		Fishing Lake		46	17	092	
Elmhurst		46	11	040	602	Fishing Lake		46	19	045	
Elmwood		46	11	040	602	Fishing River		46	17	048	
Elphinstone		46	15	064		Fishing Station 62A		46	16	002	
Elton	RM	46	07	071	610	Five Corners		46	03	058	
Elva		46	05	050		Flee Island		46	09	024	607
Emblem		46	05	061		Flin Flon		46	21	064	
Emerson	T	46	03	033		Flin Flon (Part)	CY	46	21	064	
Emerson Airport		46	03	030		Flin Flon Airport		46	21	052	
Emerson Junction		46	03	033		Flin Flon Junction		46	21	052	
Emesville		46	13	037	602	Floors		46	15	033	
Endcliffe		46	16	038		Florze		46	01	039	
Enterprise		46	05	024		Foley		46	18	031	
Erickson	T	46	15	093		Forest Grove Trailer Court		46	21	052	
Eriksdale	RM	46	18	052		Forestry Island		46	22	046	
Erinview		46	14	031		Fork River		46	17	071	
Ethelbert	RM	46	17	063		Forrest		46	07	071	610
Ethelbert	VL	46	17	067		Fort Alexander		46	19	050	
Ewart		46	06	023		Fort Alexander 3	IRI	46	19	050	
Exira		46	08	045		Fort Churchill		46	23	056	
Fairfax		46	05	067		Fort Garry		46	11	040	602
Fairfield Park		46	11	040	602	Fort Garry		46	13	043	
Fairford		46	18	060		Fort Garry Industrial Park		46	11	040	602
Fairford (Part) 50	IRI	46	18	067		Fort Hall		46	23	062	
Fairford (Part) 50	IRI	46	19	060		Fort Island		46	22	046	
Fairford Reserve		46	18	060		Fort la Reine		46	09	024	607
Fairford 50		46	18	067		Fort Richmond		46	11	040	602
Fairview		46	07	065		Fort Rouge		46	11	040	602
Falcon Beach		46	01	094		Fort Whyte		46	11	040	602
Falcon Lake		46	01	094		Fortier		46	09	024	607
Falcon Trailer Village		46	01	094		Fosbery		46	17	040	
Fallison		46	04	039		Fox		46	09	024	607
Faloma		46	01	094		Fox Lake		46	21	078	
Fannystelle		46	09	017		Fox Lake West 3		46	22	046	
Faulkner		46	18	060		Fox Lake 1		46	23	062	
Faxa		46	18	031		Fox Lake 2		46	23	022	
Fay Lake		46	21	078		Fox Lake 2	IRI	46	23	027	

Tableau 7 Index des noms de localité, selon la province et le territoire, 2006 (suite)

Nom	Genre	PR	DR	SDR	RMR/ AR	Nom	Genre	PR	DR	SDR	RMR/ AR
Manitoba (suite)						Glen Souris		46	07	060	610
Fox Mine		46	23	062		Glenboro	VL	46	07	041	
Foxwarren		46	15	055		Glencairn		46	17	034	
Foxwarren Airport		46	15	055		Glencross		46	03	047	
Framnes		46	18	071		Glenella	RM	46	08	072	
Franklin	RM	46	02	025		Glenfields		46	12	054	
Franklin		46	15	078		Glenforsa		46	15	064	
Fraserwood		46	18	037		Glenlawn		46	11	040	602
Fredensthal		46	02	025		Glenlea		46	02	075	602
Fredensthal West		46	02	025		Glenlochiar		46	15	041	
Freedale		46	17	076		Glenmoor		46	13	056	602
Freshford		46	21	052		Glenn		46	01	043	
Friedensfeld		46	02	053		Glenora		46	04	057	
Friedensfeld		46	03	047		Glenorchie Trailer Park		46	10	043	
Friedensfeld West		46	03	047		GlenSmith		46	15	078	
Friedensruh		46	03	047		Glenwood	RM	46	07	051	
Frog Bay		46	19	045		Glenwood		46	07	053	
Fullers		46	13	056	602	Glenwood Trailer Court		46	07	051	
Fulton		46	09	024	607	Glossop		46	15	064	
Gallie		46	21	078		Gnadenfeld		46	03	036	
Gambler		46	16	025		Gnadensthal		46	03	036	
Gambler 63		46	16	025		God's Lake 23	IRI	46	22	049	
Gambler 63 (Part)	IRI	46	15	049		Gods Lake Narrows		46	22	046	
Gambler 63 (Part)	IRI	46	16	025		Gods River		46	22	046	
Garden City		46	11	040	602	God's River 86A		46	22	046	
Garden Grove		46	11	040	602	God's River 86A	IRI	46	22	055	
Garden Hill		46	22	048		Gods Lake		46	22	046	
Garden Hill First Nation	IRI	46	22	048		Golden Bay		46	12	054	
Gardenton		46	01	035		Golden Oak Cove		46	10	043	
Garland		46	17	063		Golden Stream		46	08	059	
Garson		46	12	054		Gonor		46	13	056	602
Garson Quarry		46	12	054		Gonor Station		46	13	056	602
Garson Quarry Station		46	12	054		Good Harbour		46	19	045	
Gateside		46	08	045		Goodlands		46	05	043	
Gentham		46	11	040	602	Goose Bay		46	21	078	
Genthon		46	11	040	602	Goose Creek		46	23	062	
Geyser		46	18	071		Goose Lake		46	21	078	
Gilbert Plains	RM	46	17	053		Gordon		46	14	015	602
Gilbert Plains	T	46	17	055		Goulbourne		46	18	057	
Gillam	T	46	23	022		Grace Lake		46	21	052	
Gillam	S-É	46	23	025		Graham		46	03	062	
Gillam Airport		46	23	022		Grahamdale	RM	46	18	060	
Gilwell Estates		46	18	031		Grand Beach		46	19	045	
Gimli	RM	46	18	031		Grand Beach Provincial Park		46	19	045	
Gimli Airport		46	18	031		Grand Bend		46	05	061	
Gimli Industrial Park		46	18	031		Grand Marais		46	13	056	602
Ginew		46	02	027		Grand Rapids	T	46	21	025	
Giroux		46	02	057		Grand Rapids 33	IRI	46	21	027	
Glad Lake		46	20	066		Grande Point Settlement		46	02	075	602
Gladstone	T	46	08	061		Grande Pointe		46	02	075	602
Glass		46	12	047	602	Grande-Clairière		46	05	061	
Glen Bay		46	18	031		Grandview	RM	46	17	057	
Glen Elmo		46	16	002		Grandview	T	46	17	060	

Tableau 7 Index des noms de localité, selon la province et le territoire, 2006 (suite)

Nom	Genre	PR	DR	SDR	RMR/ AR	Nom	Genre	PR	DR	SDR	RMR/ AR
Manitoba (suite)						Hargrave		46	06	028	
Grant Park		46	11	040	602	Harlington		46	20	041	
Granville Lake	S-É	46	23	039		Harmsworth		46	06	028	
Grass River		46	08	072		Harperville		46	18	040	
Gray Development		46	07	060	610	Harrison	RM	46	15	069	
Graysville		46	03	072		Harrowby		46	16	024	
Great Falls		46	01	071		Harte		46	07	065	
Green Bay		46	12	054		Hartney	T	46	05	063	
Green Oak		46	12	054		Hartney Junction		46	05	076	
Green Ridge		46	02	025		Harwill		46	19	045	
Greenacres		46	07	062	610	Haskett		46	03	047	
Greenfarm		46	03	036		Haskett Airport		46	03	047	
Greenfield		46	05	070		Hat Lake		46	21	078	
Greenland		46	02	057		Haute		46	01	094	
Greenwald		46	13	056	602	Hayfield		46	07	051	
Greenway		46	04	057		Hayland		46	18	057	
Gregg		46	07	065		Haywood		46	09	017	
Gregorys Mill		46	05	070		Hazel		46	01	043	
Gretna	T	46	03	038		Hazelglen		46	12	047	602
Gretna Airport		46	03	036		Hazelridge		46	12	047	602
Grey	RM	46	09	017		Headingley	RM	46	11	042	602
Grifton		46	17	057		Heaman		46	23	062	
Griswold		46	06	015		Heaslip		46	05	067	
Gronsom Beach		46	01	057		Heaslip Station		46	05	067	
Grosse Isle		46	14	036		Heather Game Fish		46	01	057	
Gruenfeld		46	02	041		Hecla		46	18	091	
Grund		46	04	057		Heideland		46	18	031	
Grunthal		46	02	041		Helston		46	08	059	
Gulay's Development		46	14	036		Heming Lake		46	21	078	
Gull Harbour		46	18	091		Herb Lake		46	21	078	
Gull Lake		46	13	056	602	Herb Lake Landing		46	21	071	
Gunton		46	14	036		Herchmer		46	23	062	
Gunview		46	14	036		Heritage Park		46	11	040	602
Guy Hill		46	21	078		Herriot		46	23	062	
Guynemer		46	17	026		Hickey		46	01	039	
Gypsumville		46	18	060		High Bluff		46	09	024	607
Gypsumville, Canadian Forces Station		46	18	060		Highland Glen		46	13	056	602
Haas		46	18	031		Highland Park		46	07	062	610
Hacienda		46	11	042	602	Highrock		46	23	062	
Hadashville		46	01	043		Highrock Lake		46	23	062	
Halbstadt		46	03	036		Highrock 199	IRI	46	23	063	
Halcrow		46	21	078		Highway Gardens Trailer Court		46	13	043	
Hales Landing		46	21	071		Hilbre		46	18	060	
Halicz		46	17	053		Hillcrest Trailer Park		46	14	036	
Hallboro		46	15	018		Hillsburg	RM	46	16	045	
Hamburg		46	03	036		Hillside Beach		46	01	071	
Hamilton Heights		46	07	062	610	Hilltop		46	15	091	
Hamiota	RM	46	15	036		Hilton		46	05	076	
Hamiota	T	46	15	038		Hnausa		46	18	071	
Hanover	RM	46	02	041		Hochfeld		46	03	047	
Harbour View South		46	11	040	602	Hochstadt		46	02	041	
Harcus		46	17	026		Hockin		46	22	046	
Harding		46	06	037		Hoctor		46	01	043	

Tableau 7 Index des noms de localité, selon la province et le territoire, 2006 (suite)

Nom	Genre	PR	DR	SDR	RMR/ AR	Nom	Genre	PR	DR	SDR	RMR/ AR
Manitoba (suite)						Island View South Subdivision		46	18	091	
Hodgson		46	19	059		Ivan		46	06	028	
Hole or Hollow Water 10	IRI	46	19	053		Jacam		46	23	022	
Holland		46	08	042		Jack River		46	22	046	
Hollow Water		46	19	053		Jackfish Lake		46	01	071	
Holmfield		46	05	024		Jackhead		46	19	061	
Homebrook		46	19	045		Jackhead Harbour		46	19	045	
Homer		46	18	068		Jackhead 43	IRI	46	19	061	
Homewood		46	03	072		Jackhead 43A		46	19	045	
Homewood Airport		46	03	072		Janow		46	01	046	
Hone		46	23	062		Jaroslaw		46	18	071	
Hoop and Holler Bend		46	09	024	607	Jellicoe		46	18	071	
Hoop's Loop		46	07	060	610	Jenpeg		46	22	046	
Hope Island		46	22	046		Jessica Lake		46	01	094	
Horndean		46	03	036		Jetait		46	23	062	
Horndean Airport		46	03	036		Johnson		46	16	024	
Horod		46	15	095		Johnson		46	22	017	640
Horton		46	05	031		Johnson Lake		46	21	078	
Howardville		46	18	068		Johnsonkank		46	22	046	
Howden		46	02	075	602	Jordan		46	03	062	
Hubbell		46	04	063		Julius		46	01	043	
Hughes		46	07	065		Juno		46	01	046	
Hughes Lake		46	23	062		Justice		46	07	071	610
Hughes Subdivision		46	14	036		Kacheposit		46	19	045	
Hummerston		46	15	018		Kakapawanis		46	23	062	
Hunt Lake		46	01	094		Kaleida		46	04	033	
Husavick		46	18	031		Kamaskawak		46	19	045	
Husavik		46	18	031		Kane		46	03	065	
Hybord		46	21	025		Kapaneewekamik Place		46	22	046	
Ideal		46	18	040		Kapeeseewinik		46	22	046	
Ile des Chênes		46	02	075	602	Kapuskaypachik		46	23	062	
Ilford	S-É	46	22	064		Katrimé		46	08	059	
Ilford Airport		46	22	046		Kawende		46	09	024	607
Indian Bay		46	01	094		Keeseekoowenin		46	15	067	
Indian Birch		46	19	071		Keeseekoowenin 61	IRI	46	15	067	
Indian Gardens 8		46	08	031		Keld		46	17	048	
Indian Springs		46	04	068		Kelheau		46	11	040	602
Indigo		46	01	043		Kellett		46	23	062	
Ingelow		46	07	065		Kelloe		46	15	060	
Inglis		46	16	038		Kelsey	RM	46	21	052	
Inkster		46	11	040	602	Kelsey		46	22	046	
Inkster Industrial Park		46	11	040	602	Kelsey (Carrot Valley)		46	21	052	
Interprovincial Pipe Line		46	06	023		Kelsey (Cranberry Portage)		46	21	052	
Interprovincial Pumping Station		46	06	023		Kelsey (Wanless)		46	21	052	
Inwood		46	18	037		Kelsey Bay		46	22	046	
Ipswich		46	15	064		Kelwood		46	15	078	
Isabella		46	15	041		Kemnay		46	07	057	610
Iskwasum Lake		46	21	078		Kenbro Park		46	12	054	
Island Beach		46	13	056	602	Kenton		46	06	037	
Island Lake		46	22	046		Kenville		46	20	041	
Island Lake 22		46	22	800		Kenville West		46	20	041	
Island Lakes		46	11	040	602	Kergwenan		46	17	040	
Island View North Subdivision		46	18	091		Kern Park		46	11	040	602

Tableau 7 Index des noms de localité, selon la province et le territoire, 2006 (suite)

Nom	Genre	PR	DR	SDR	RMR/ AR	Nom	Genre	PR	DR	SDR	RMR/ AR
Manitoba (suite)						La Rochelle		46	02	032	
Kerr Lake		46	15	091		La Salle		46	10	035	602
Kerrs Lake		46	15	091		Lac Brochet		46	23	067	
Kerry		46	01	039		Lac Brochet 197A	IRI	46	23	067	
Kettle Falls		46	19	045		Lac du Bonnet	RM	46	01	057	
Kettle Rapids		46	23	022		Lac du Bonnet	T	46	01	060	
Keyes		46	08	054		Lac du Bonnet Airport		46	01	057	
Kilburn Field Airport		46	15	078		Ladysmith		46	08	045	
Kil-cona Park		46	11	040	602	Ladywood		46	12	054	
Kildonan		46	11	040	602	Laguna Beach		46	17	045	
Kilkenny		46	18	068		Lait		46	14	036	
Killarney	T	46	05	027		Lake Audy		46	15	095	
Killarney Airport		46	05	024		Lake Forest		46	18	031	
Kilman		46	16	038		Lake Forest Estates		46	18	031	
Kings Park		46	18	031		Lake Francis		46	14	031	
Kingsley		46	04	033		Lake Max		46	05	031	
Kingston Crescent		46	11	040	602	Lake St. Andrew		46	19	045	
Kingswood		46	10	035	602	Lake St. George		46	19	045	
Kinosota		46	17	026		Lake St. Martin		46	19	065	
Kinusisipi		46	22	058		Lakeland		46	08	066	
Kirkcaldy Heights		46	07	062	610	Lakeshore Heights		46	13	056	602
Kirkella		46	06	028		Lakeside Meadows		46	11	040	602
Kirkfield Park		46	11	040	602	Lakeview	RM	46	08	066	
Kirkness		46	13	056	602	Lakewood		46	11	040	602
Kischiayamweekemow		46	23	062		Lamprey		46	23	062	
Kississing		46	21	078		Landmark		46	02	069	602
Kitchiokonim Place		46	22	046		Landseer		46	08	042	
Kitchisakik		46	22	046		Langford	RM	46	15	018	
Kleefeld		46	02	041		Langruth		46	08	066	
Kleinstadt		46	03	036		Langs Crossing		46	05	070	
Knoll's Estates		46	07	060	610	Lansdowne	RM	46	08	054	
Knox		46	07	071	610	Largs		46	15	073	
Koko Platz		46	09	029	607	Larkhall		46	01	043	
Kola		46	06	028		Larkhill		46	07	062	610
Komarno		46	14	036		Larochelle		46	02	032	
Koostatak		46	19	045		Lauder		46	05	061	
Kosapachekaywinasinne		46	23	062		Lauder Airport		46	05	061	
Kosapechekanesik		46	23	062		Laurentia Beach		46	18	040	
Kreiger		46	13	056	602	Laurie River		46	23	062	
Kreuzburg		46	18	037		Laurier		46	17	040	
Kronsgart		46	03	062		Lavenham		46	08	031	
Kronsthal		46	03	036		Lavinia		46	15	036	
Kulish		46	17	063		Lavinia Airport		46	15	036	
La Borderie		46	02	032		Lavoie Subdivision		46	01	057	
La Broquerie		46	02	032		Lawledge		46	23	062	
La Broquerie		46	02	053		Lawrence	RM	46	17	076	
La Broquerie	RM	46	02	053		Layland		46	09	024	607
La Coulée		46	02	057		Lazare		46	15	048	
La Coulee		46	02	057		Le Pensie		46	23	062	
La Perouse		46	22	046		Leaf Rapids	T	46	23	034	
La Pérouse		46	22	046		Learys		46	04	063	
La Rivière		46	04	033		Leaside Beach		46	19	045	
La Rivière		46	04	033		Ledwyn		46	18	071	

Tableau 7 Index des noms de localité, selon la province et le territoire, 2006 (suite)

Nom	Genre	PR	DR	SDR	RMR/ AR	Nom	Genre	PR	DR	SDR	RMR/ AR
Manitoba (suite)						Long Plain 6		46	09	025	607
Lee Country Village		46	01	057		Long Spruce		46	23	022	
Lee River		46	01	057		Longburn		46	09	024	607
Lee River Falls		46	01	057		Longburn Siding		46	09	024	607
Leifur		46	17	026		Loni Beach		46	18	031	
Leighton		46	05	043		Loon Straits		46	19	045	
Leisure Falls		46	01	071		Lord Selkirk		46	11	040	602
Lena		46	05	024		Lord Selkirk - West Kildonan		46	11	040	602
Lennard		46	16	038		Lord Selkirk Park		46	11	040	602
Lenore		46	06	037		Lorette		46	02	069	602
Lenswood		46	20	055		Lorne	RM	46	04	063	
Less Crossing		46	13	043		Louis Guilbert		46	13	043	
Lester Beach		46	01	071		Louise	RM	46	04	039	
Letellier		46	03	030		Lowe Farm		46	03	065	
Leven		46	22	046		Lowe Farm Airport		46	03	065	
Levine		46	07	075		Lower Fort Garry		46	13	043	
Lewis		46	01	046		Lowestoft		46	03	062	
Libau		46	13	056	602	Lowland		46	01	057	
Lido Plage		46	10	043		Luke		46	23	022	
Lidstone		46	20	037		Lundar		46	18	044	
Lillesve		46	18	037		Lundar Beach		46	18	044	
Lily Bay		46	18	044		Lyall		46	12	054	
Lilyfield		46	14	015	602	Lyddal		46	22	046	
Limestone		46	23	022		Lyddall		46	22	046	
Linden		46	02	069	602	Lydiatt		46	12	054	
Linden Lanes		46	07	062	610	Lyleton		46	05	055	
Linden Woods		46	11	040	602	Lyncrest Airport		46	12	047	602
Linklater		46	06	023		Lynn Lake	T	46	23	047	
Lister Rapids Park		46	13	037	602	Lynn Lake Airport		46	23	047	
Little Athapap Lake		46	21	078		Lyonshall		46	05	024	
Little Black River		46	19	054		M'Clintock		46	23	062	
Little Britain		46	13	043		Macdonald		46	09	024	607
Little Bullhead		46	19	045		Macdonald	RM	46	10	035	602
Little Grand Rapids		46	19	045		MacGregor	VL	46	08	048	
Little Grand Rapids 14	IRI	46	19	051		MacLachlan		46	23	062	
Little Ridge		46	08	069		Madeline		46	15	048	
Little Saskatchewan		46	18	063		Mafeking		46	20	055	
Little Saskatchewan 48	IRI	46	18	063		Maginot		46	11	040	602
Little Saskatchewan 48B		46	19	045		Magnet		46	17	076	
Little Schanzenfeld		46	03	047		Magnusville		46	18	071	
Lobbville		46	08	054		Makaroff		46	16	049	
Loch Monar		46	18	040		Makinak		46	17	045	
Loch Woods		46	18	031		Mallard		46	19	045	
Lockport		46	13	043		Malonton		46	18	037	
Lone Spruce		46	17	026		Mandalay West		46	11	040	602
Lonely Lake		46	17	026		Mandan		46	10	035	602
Lonesand		46	01	035		Manfor Trailer Court		46	21	052	
Long Body Creek		46	19	045		Manhattan Beach		46	05	076	
Long Island Bay		46	19	045		Manibridge		46	22	046	
Long Lake		46	19	045		Manigotagan		46	19	045	
Long Plain		46	09	025	607	Manigotagan Settlement		46	19	045	
Long Plain (Part) 6	IRI	46	08	039		Manistikwan Lake		46	21	078	
Long Plain (Part) 6	IRI	46	09	025	607	Manitoba House Settlement		46	17	026	

Tableau 7 Index des noms de localité, selon la province et le territoire, 2006 (suite)

Nom	Genre	PR	DR	SDR	RMR/ AR	Nom	Genre	PR	DR	SDR	RMR/ AR
Manitoba (suite)						Mears		46	16	002	
Manitou	T	46	04	035		Medard		46	22	046	
Manitou Airport		46	04	033		Medicine Creek		46	13	043	
Manlius		46	13	032	602	Medika		46	01	043	
Manson		46	15	046		Medora		46	05	043	
Maples		46	06	028		Meharry		46	17	057	
Mapleton		46	13	043		Melbourne		46	07	065	
Marchand		46	02	053		Meleb		46	18	037	
Marco		46	16	002		Melita	T	46	05	052	
Marconi		46	11	040	602	Melita Airport		46	05	050	
Margaret		46	05	070		Mellenville		46	09	029	607
Margaret Park		46	11	040	602	Melnice		46	13	043	
Mariapolis		46	04	063		Melody Lane Trailer Court		46	13	056	602
Marius		46	08	069		Melrose		46	12	047	602
Markland		46	18	044		Menisino		46	01	039	
Marquette		46	14	031		Menteith		46	07	051	
Martin Spur		46	03	030		Mentmore		46	15	018	
Martins Siding		46	03	030		Menzie		46	15	064	
Martinville		46	07	060	610	Merridale		46	16	045	
Maskawata		46	06	037		Methley		46	17	076	
Matago		46	22	046		Methven		46	07	045	
Matawa Place		46	19	045		Metigoshe		46	05	037	
Matawak		46	22	046		Metikewap		46	21	078	
Mather		46	04	051		Miami		46	03	058	
Matheson Island		46	19	045		Miami Airport		46	03	058	
Matlock		46	13	043		Middlebro		46	01	039	
Maybank		46	11	040	602	Middlechurch		46	13	037	602
Mayfeld		46	08	059		Miklavik		46	18	031	
McArthur Falls		46	01	071		Mile 279 (Hudson Bay Railway)		46	22	046	
McAuley		46	15	046		Mile 445 (Hudson Bay Railway)		46	23	062	
McBeth		46	11	040	602	Mile 486 (Hudson Bay Railway)		46	23	062	
McBeth Point		46	19	045		Mile 497 (Hudson Bay Railway)		46	23	062	
McCafferty Landing		46	21	071		Mile 499 (Hudson Bay Railway)		46	23	062	
McConnell		46	15	036		Milkhouse		46	13	037	602
McCreary	RM	46	17	034		Millbrook		46	12	047	602
McCreary	VL	46	17	036		Miller's Camping Resort		46	09	024	607
McDonald		46	13	043		Million		46	17	076	
McDougalls Landing		46	01	094		Millwater		46	21	078	
McElheran		46	18	031		Millwood		46	16	024	
McIntock		46	23	062		Milner Ridge		46	01	057	
McLintock		46	23	062		Miniota	RM	46	15	041	
McMunn		46	01	043		Minitonas	RM	46	20	037	
McNaughton		46	13	037	602	Minitonas	T	46	20	039	
McTavish		46	03	065		Mink Creek		46	17	063	
McVeigh		46	23	047		Minnedosa	T	46	15	075	
Meadow Lea		46	14	031		Minnedosa Beach		46	15	075	
Meadow Portage		46	19	045		Minnewakan		46	18	044	
Meadowlands		46	19	045		Minnokin		46	17	071	
Meadowood		46	11	040	602	Minto		46	05	067	
Meadows		46	07	062	610	Minto	RM	46	15	073	
Meadows		46	14	015	602	Mission Gardens		46	11	040	602
Meadows West		46	11	040	602	Mission Island		46	22	046	
Meadowvale		46	12	047	602	Mistuhekasookun		46	23	062	

Tableau 7 Index des noms de localité, selon la province et le territoire, 2006 (suite)

Nom	Genre	PR	DR	SDR	RMR/ AR	Nom	Genre	PR	DR	SDR	RMR/ AR
Manitoba (suite)						Munroe		46	07	065	
Mitas Point		46	19	045		Murdock		46	11	040	602
Mitchel Subdivision		46	07	060	610	Murray Hill		46	01	071	
Mitchell		46	02	041		Murray Industrial Park		46	11	040	602
Moak Lake		46	22	017	640	Murray Park		46	11	040	602
Moline		46	15	027		Muskwa		46	01	057	
Mollard		46	10	035	602	Myra		46	07	075	
Molson		46	01	043		Myrtle		46	03	062	
Mona		46	18	060		Mystery Lake	LGD	46	22	017	640
Monar		46	18	040		Nairn		46	11	040	602
Monkman Island		46	19	045		Napinka		46	05	043	
Monominto		46	02	069	602	Narcisse		46	18	037	
Monominto		46	12	047	602	Narol		46	13	056	602
Montcalm	RM	46	03	030		National Mills		46	19	045	
Monty		46	22	046		Navin		46	12	047	602
Moodie		46	01	039		Naytawunkank		46	22	046	
Moon Lake Warden		46	17	092		Neelin		46	04	057	
Moonlight Bay		46	01	094		Neepawa	T	46	15	020	
Moore Dale		46	17	026		Neepawa Airport		46	15	018	
Moore Park		46	15	023		Neepawa Junction		46	08	059	
Mooredale		46	17	026		Negginan		46	19	075	
Moose Bay		46	17	076		Neketawak		46	22	046	
Moose Lake		46	01	094		Nelson House		46	22	059	
Moose Lake		46	21	058		Nelson House 170	IRI	46	22	059	
Moose Lake 31A	IRI	46	21	058		Nelson House 170A	IRI	46	22	060	
Moose Lake 31A		46	21	078		Nelson House 170B	IRI	46	22	061	
Moose Lake 31C		46	21	078		Nelson House 170C		46	22	059	
Moose Lake 31D		46	21	078		Nelson House 170C	IRI	46	22	062	
Moose Lake 31G		46	21	078		Nesbitt		46	07	045	
Moose Lake 31J		46	21	078		Ness Country		46	18	031	
Moosehorn		46	18	060		Netley		46	13	043	
Mooseocoot		46	22	064		Nettly Lake		46	13	043	
Moostissoostikwan		46	21	052		Neubergthal		46	03	036	
Morden	T	46	03	053		Neuenburg		46	03	047	
Morden Airport		46	03	047		Neuhorst		46	03	036	
Morgan Lake		46	21	078		Neveton		46	18	037	
Morris	RM	46	03	065		New Bercthal		46	03	036	
Morris	T	46	03	067		New Bothwell		46	02	041	
Morris Airport		46	03	065		New Rosa		46	02	025	
Morton	RM	46	05	031		Newdale		46	15	069	
Morton Lake		46	21	078		Newell		46	15	069	
Morweena		46	18	071		Newstead		46	07	051	
Moss Spur		46	01	043		Newton		46	09	024	607
Mossey River	RM	46	17	071		Niakwa Park		46	11	040	602
Mountain		46	20	032		Niakwa Place		46	11	040	602
Mountain (North)	RM	46	20	055		Ninette		46	05	070	
Mountain (South)	RM	46	20	032		Ninga		46	05	024	
Mountain Road		46	15	078		Niverville	T	46	02	046	
Mountainside		46	05	031		Noble Lake		46	05	070	
Mowbray		46	04	033		Nonsuch		46	22	046	
Muir		46	08	059		Norberry		46	11	040	602
Mulvihill		46	18	060		Norcran		46	12	047	602
Munk		46	22	046		Norgate		46	17	034	

Tableau 7 Index des noms de localité, selon la province et le territoire, 2006 (suite)

Nom	Genre	PR	DR	SDR	RMR/ AR	Nom	Genre	PR	DR	SDR	RMR/ AR
Manitoba (suite)						Oako Beach		46	17	045	
Norman		46	15	033		Oakview		46	18	057	
Normand Park		46	11	040	602	Oakville		46	09	024	607
Norris Lake		46	14	036		Oatfield		46	18	052	
North Cliffs Subdivision		46	18	091		Oberon		46	07	065	
North Cypress	RM	46	07	065		Obodo		46	07	075	
North Elie		46	10	043		Ochre Beach		46	17	045	
North End		46	11	040	602	Ochre River	RM	46	17	045	
North Junction		46	17	048		Odanah	RM	46	15	023	
North Kildonan		46	11	040	602	Odhill		46	22	046	
North Knife Lake		46	23	062		Ogilvie		46	08	059	
North Main		46	11	040	602	Ogilvie Station		46	08	059	
North Norfolk	RM	46	08	045		Okno		46	18	071	
North Point Douglas		46	11	040	602	Old Altona		46	03	036	
North River		46	23	062		Old England		46	13	043	
North River Heights		46	11	040	602	Old Ireland		46	13	037	602
North St. Boniface		46	11	040	602	Old Kildonan		46	11	040	602
North Transcona		46	12	047	602	Old Tuxedo		46	11	040	602
Northwest Angle 34C		46	01	094		Oldenberg		46	01	046	
Northwest Angle 37C		46	01	094		Oleskiw		46	02	025	
Northwest Point		46	01	094		Olha		46	16	002	
Norway House		46	22	046		Omineeseenowenik		46	22	046	
Norway House 17	IRI	46	22	058		Onah		46	07	065	
Norway House 17A		46	22	046		Onanole		46	15	095	
Norway House 17B		46	22	046		Opachuanau Lake		46	23	062	
Norweena		46	18	068		Opaskwayak Cree Nation Root Lake 231		46	21	078	
Norwood		46	11	040	602	Opaskwayak Cree Nation Salt Channel 21D		46	21	052	
Norwood East		46	11	040	602	Opaskwayak Cree Nation 21		46	21	078	
Norwood West		46	11	040	602	Opaskwayak Cree Nation 21A	IRI	46	21	033	
Notigi		46	23	062		Opaskwayak Cree Nation 21B	IRI	46	21	034	
Notre Dame de Lourdes	VL	46	08	033		Opaskwayak Cree Nation 21B		46	21	052	
Nourse		46	12	047	602	Opaskwayak Cree Nation 21C	IRI	46	21	035	
Novra		46	20	055		Opaskwayak Cree Nation 21C		46	21	045	
Nunalla		46	23	062		Opaskwayak Cree Nation 21D		46	21	052	
Nutimik Lake		46	01	094		Opaskwayak Cree Nation 21E	IRI	46	21	043	
O'Day		46	23	062		Opaskwayak Cree Nation 21F		46	21	078	
O'Hanly		46	19	054		Opaskwayak Cree Nation 21G		46	21	078	
Oak Bluff		46	10	035	602	Opaskwayak Cree Nation 21I	IRI	46	21	040	
Oak Brae		46	17	071		Opaskwayak Cree Nation 21J		46	21	043	
Oak Hammock		46	13	043		Opaskwayak Cree Nation 21K		46	21	078	
Oak Island Settlement		46	02	069	602	Opaskwayak Cree Nation 21L		46	21	078	
Oak Lake	T	46	06	018		Opaskwayak Cree Nation 21N		46	21	052	
Oak Lake Beach		46	06	015		Opaskwayak Cree Nation 21P		46	21	078	
Oak Lake Reserve		46	06	029		Opekamank		46	19	045	
Oak Lake 59A		46	06	023		Ophir		46	01	094	
Oak Point		46	18	040		Optic Lake		46	21	078	
Oak Point Settlement		46	18	040		Orok		46	21	045	
Oak River		46	15	033		Orpa		46	11	040	602
Oakbank		46	12	047	602	Orrville		46	15	078	
Oakburn		46	15	060		Orthez		46	05	031	
Oakland	RM	46	07	045		Osborne		46	10	035	602
Oakland		46	09	024	607	Osborne Lake		46	21	071	
Oakner		46	15	036							
Oaknook		46	17	053							

Tableau 7 Index des noms de localité, selon la province et le territoire, 2006 (suite)

Nom	Genre	PR	DR	SDR	RMR/ AR	Nom	Genre	PR	DR	SDR	RMR/ AR
Manitoba (suite)						Peguis 11		46	13	056	602
Osborne Village		46	11	040	602	Pelican Bay		46	13	043	
Osprey		46	15	018		Pelican Beach		46	18	031	
Ostenfeld		46	12	047	602	Pelican Rapids		46	19	045	
Osterwick		46	03	047		Pembina	RM	46	04	033	
Oswald		46	14	031		Pendennis		46	07	075	
Otter Falls		46	01	094		Penniac Bay		46	01	094	
Otter Lake		46	15	091		Peony Farm		46	09	024	607
Otterburne		46	02	032		Petersfield		46	13	043	
Otto		46	18	044		Petersfield Park		46	13	043	
Overflowing River		46	21	078		Petlura		46	16	038	
Overstoneville		46	02	025		Petrel		46	07	065	
Overton		46	18	057		Petrel Junction		46	07	065	
Oxford House		46	22	050		Pettapiece		46	15	027	
Oxford House 24		46	22	046		Pickerel Narrows		46	23	062	
Oxford House 24	IRI	46	22	050		Pierson		46	05	055	
Ozerna		46	15	069		Pigeon Bluff		46	13	043	
Pacific Junction		46	11	040	602	Pigeon Lake		46	10	052	602
Paint Lake		46	22	046		Pigeon River 13A		46	19	045	
Pakitahokansik		46	22	046		Pikwitonei		46	22	046	
Pansy		46	02	041		Pilot Mound	T	46	04	044	
Paradise Village		46	02	057		Pinawa	LGD	46	01	051	
Parc La Salle		46	11	040	602	Pinawa Bay		46	01	071	
Park		46	15	095		Pine Bluff		46	21	078	
Park (North)	RM	46	16	063		Pine Creek		46	19	070	
Park (South)	RM	46	15	095		Pine Creek Settlement		46	19	070	
Parkdale		46	13	043		Pine Creek Station		46	08	045	
Parkdale Heights		46	07	062	610	Pine Creek 66A	IRI	46	19	070	
Parkmount		46	12	047	602	Pine Dock		46	19	045	
Parks Corner		46	15	036		Pine Falls		46	01	075	
Parkview		46	13	032	602	Pine Grove Estates		46	01	071	
Parkview		46	13	043		Pine Ridge		46	12	047	602
Parlee		46	22	017	640	Pine Ridge Village Trailer Park		46	13	056	602
Parr		46	06	037		Pine River		46	20	032	
Pasquia Settlement		46	21	052		Pineimuta		46	18	060	
Paterson		46	21	078		Piney	RM	46	01	039	
Paungassi		46	19	079		Pipestone	RM	46	06	023	
Paungassi First Nation	IRI	46	19	079		Piponshewanik		46	22	046	
Paulson		46	17	048		Pipun		46	22	046	
Paungassi		46	19	079		Pit Siding		46	22	046	
Pawistik		46	23	062		Pitchie Subdivision		46	07	060	610
Payuk Lake		46	21	078		Pixeland		46	01	094	
Peace Garden		46	05	031		Pleasant Home		46	14	036	
Pebble Beach		46	18	057		Pleasant Point		46	07	065	
Peguis		46	13	043		Pleasant Valley		46	05	076	
Peguis		46	19	059		Plum Coulee	T	46	03	042	
Peguis 1B	IRI	46	19	059		Plumas		46	08	059	
Peguis 1C		46	19	045		Point Douglas		46	11	040	602
Peguis 1D		46	13	043		Pointe du Bois		46	01	094	
Peguis 1E		46	13	043		Poirier Subdivision		46	21	052	
Peguis 1F		46	13	043		Polonia		46	15	078	
Peguis 1G		46	13	056	602	Pomeroy		46	03	062	
Peguis 1H		46	13	056	602	Ponemah		46	13	043	

Tableau 7 Index des noms de localité, selon la province et le territoire, 2006 (suite)

Nom	Genre	PR	DR	SDR	RMR/ AR	Nom	Genre	PR	DR	SDR	RMR/ AR
Manitoba (suite)						Rawebb		46	21	078	
Ponemah Beach		46	13	043		Reaburn		46	14	031	
Ponton		46	21	078		Red Deer Lake		46	19	045	
Pope		46	15	036		Red Deer River		46	19	045	
Poplar Bay		46	01	071		Red Rock Lake		46	01	094	
Poplar Park		46	13	056	602	Red Rose		46	19	045	
Poplar Point		46	09	024	607	Red Sucker Lake		46	22	056	
Poplar River		46	19	075		Red Sucker Lake 1976		46	22	046	
Poplar River 16	IRI	46	19	075		Red Sucker Lake 1976	IRI	46	22	056	
Poplarfield		46	18	068		Reed Lake		46	21	078	
Poplarville		46	19	045		Reed River 36A	IRI	46	01	096	
Port Nelson		46	23	062		Reeder		46	15	041	
Portage Junction		46	11	040	602	Reedy Creek		46	17	026	
Portage la Prairie	RM	46	09	024	607	Reeve		46	17	034	
Portage la Prairie	CY	46	09	029	607	Regent		46	05	037	
Portage la Prairie, Canadian Forces Base		46	09	024	607	Regent Park		46	11	040	602
Portia		46	17	026		Reinfeld		46	03	047	
Pot Lake		46	21	078		Reinfeld		46	03	047	
Powell		46	19	045		Reinland		46	03	047	
Powerview		46	01	075		Rembrandt		46	18	037	
Powerview Trailer Court		46	01	075		Rene Lavoie Subdivision		46	01	057	
Powerview-Pine Falls	T	46	01	075		Rennie		46	01	043	
Prairie Grove		46	02	069	602	Renwer		46	20	037	
Pratt		46	08	045		Reston		46	06	023	
Prawda		46	01	043		Reykjavik		46	17	026	
Prayer River		46	23	063		Reynolds	RM	46	01	043	
Pretty Valley		46	20	041		Rhineland	RM	46	03	036	
Princess Harbour		46	19	045		Rhodes		46	05	024	
Profits Subdivision		46	21	052		Rice Creek		46	19	045	
Progress		46	18	068		Richer		46	02	057	
Prospector		46	21	078		Richland		46	12	047	602
Pukatawagan		46	23	062		Richmond Lakes		46	11	040	602
Pukatawagan		46	23	064		Richmond Park		46	07	062	610
Pukatawagan 198	IRI	46	23	064		Richmond West		46	11	040	602
Pulberry		46	11	040	602	Ridgely		46	13	043	
Pulp River		46	20	032		Ridgeville		46	02	025	
Purves		46	04	039		Ridgeway		46	09	024	607
Quadra		46	15	041		Riding Mountain		46	15	078	
Queens Valley		46	12	047	602	Riding Mountain National Park		46	17	092	
Rackham		46	15	069		Riding Park		46	17	057	
Rackhams Point		46	19	045		Ridley		46	19	045	
Rafter		46	21	078		Riel		46	11	040	602
Rahls Island		46	21	052		Rignold		46	09	024	607
Rainbow's End Trailer Court		46	07	045		Riordan		46	02	025	
Rall Island		46	21	052		Risteen		46	04	063	
Ralls Island		46	21	052		Rita		46	01	043	
Ralphtown		46	06	037		Ritchot	RM	46	02	075	602
Ralston		46	06	015		Ritchot		46	11	040	602
Randolph		46	02	041		River Bend Trailer Park		46	02	069	602
Rapid City	T	46	15	029		River East		46	11	040	602
Rat River Settlement		46	02	032		River Heights		46	11	040	602
Rateau		46	01	046		River Hills		46	01	046	
Rathwell		46	08	031		River Park South		46	11	040	602

Tableau 7 Index des noms de localité, selon la province et le territoire, 2006 (suite)

Nom	Genre	PR	DR	SDR	RMR/ AR	Nom	Genre	PR	DR	SDR	RMR/ AR
Manitoba (suite)						Ross		46	02	069	602
River West Park		46	11	040	602	Rosburn	RM	46	16	002	
Riverbend		46	11	040	602	Rosburn	T	46	16	007	
Rivercrest		46	13	037	602	Rosburn Junction		46	15	078	
Riverdale		46	13	037	602	Rossdale		46	13	043	
Riverdale		46	15	027		Rossendale		46	08	045	
Rivergrove		46	11	040	602	Rosser		46	10	052	602
Riverheights		46	07	062	610	Rosser	RM	46	14	015	602
Riverland		46	01	057		Rossmere		46	11	040	602
Rivers	T	46	07	077		Rossville		46	22	058	
Riverside		46	03	065		Rounthwaite		46	07	045	
Riverside	RM	46	05	070		Routledge		46	06	015	
Riverton	VL	46	18	077		Ruddock		46	21	078	
Riverview		46	11	040	602	Rudyard		46	04	033	
Roblaytin		46	21	078		Rufford		46	15	023	
Roblin	RM	46	04	051		Russell	RM	46	16	024	
Roblin	T	46	16	052		Russell	T	46	16	032	
Roblin Park		46	11	040	602	Ruth		46	05	058	
Rock Ridge		46	19	045		Ruthenia		46	16	002	
Rockwood	RM	46	14	036		Rutherglen		46	15	046	
Rocky Lake		46	21	052		Ruttan Mine		46	23	034	
Rocky Lake East		46	21	078		Sadlow		46	01	043	
Rocky Lake North		46	21	078		Sagawitchewan		46	22	046	
Rod Point		46	19	045		Sakitaw		46	22	046	
Roderick Point		46	19	045		Saldo		46	12	054	
Rogers		46	15	095		Salt Point		46	19	045	
Roland	RM	46	03	062		Saltef		46	02	069	602
Roll Island		46	21	052		San Clara		46	16	063	
Rolling River		46	15	071		Sandhill		46	12	054	
Rolling River 67	IRI	46	15	071		Sandilands		46	01	039	
Romans Point		46	20	032		Sandridge		46	18	037	
Root Lake		46	21	078		Sandy Bay		46	08	069	
Rorketon		46	17	076		Sandy Bay 5	IRI	46	08	069	
Rosa		46	02	025		Sandy Hook		46	18	031	
Roseau Crossing		46	02	025		Sandy Hook Golf Course		46	18	031	
Roseau Rapids 2A	IRI	46	02	026		Sandy Hook Golf Course Development		46	18	031	
Roseau River		46	02	025		Sandy Lake		46	15	069	
Roseau River Reserve		46	02	027		Sanford		46	10	035	602
Roseau River 2	IRI	46	02	027		Sanger		46	05	031	
Rosebank		46	03	058		Sans Souci		46	13	043	
Rosedale	RM	46	15	078		Sapton		46	12	047	602
Rosehill		46	08	031		Sargent Park		46	11	040	602
Roseisle		46	03	072		Sarto		46	02	041	
Roseland		46	07	057	610	Saskatchewan	RM	46	15	027	
Rosenburg		46	18	071		Savage Islands		46	22	046	
Rosenfeld		46	03	036		Sawbill		46	23	062	
Rosengard		46	02	041		Scallion		46	06	028	
Rosengart		46	03	036		Scandinavia		46	15	091	
Rosenhoff		46	03	065		Scanterbury		46	13	062	602
Rosenort		46	03	065		Scarth		46	06	023	
Rosetown		46	03	036		Schaffner		46	05	031	
Rosewood		46	02	069	602	Schanzenfeld		46	03	047	
Roslyn		46	11	040	602	Schist Lake		46	21	078	

Tableau 7 Index des noms de localité, selon la province et le territoire, 2006 (suite)

Nom	Genre	PR	DR	SDR	RMR/ AR	Nom	Genre	PR	DR	SDR	RMR/ AR
Manitoba (suite)						Shoal Lake 40		46	01	079	
Schoenshii		46	02	041		Shoal River		46	19	072	
Schoenwiese		46	03	036		Shoal River Indian Reserve 65A	IRI	46	19	072	
Schonthal		46	03	036		Shoal River 65A		46	19	072	
Schwitzer		46	07	051		Shoal River 65B		46	19	045	
Sclater		46	20	032		Shoal River 65F		46	19	045	
Scotch Bay		46	18	052		Shore Point		46	18	031	
Scotland Farm		46	18	068		Shore Pointe		46	18	031	
Scotts Hill		46	01	046		Shorepointe Village		46	18	031	
Seamo		46	18	044		Shorncliffe		46	18	071	
Searle		46	11	040	602	Shortdale		46	16	045	
Sebright		46	12	054		Sidney		46	08	045	
Seddon's Corner		46	01	057		Siegs Corner		46	01	046	
Seddons Corner		46	01	057		Sifton	RM	46	06	015	
Seech		46	15	095		Sifton		46	17	048	
Sekip		46	21	078		Sifton Junction		46	17	048	
Selden		46	15	023		Siglavik		46	18	031	
Selkirk	CY	46	13	047		Siglunes	RM	46	18	057	
Semple		46	13	056	602	Silberfeld		46	03	036	
Senkiw		46	02	025		Silcox		46	23	062	
Setting Lake		46	22	046		Silver		46	18	037	
Seven Oaks		46	11	040	602	Silver Bay		46	18	057	
Seven Sisters Falls		46	01	046		Silver Creek	RM	46	16	019	
Sevick		46	20	037		Silver Falls		46	01	071	
Sewell		46	03	065		Silver Harbor		46	18	031	
Seymourville		46	19	045		Silver Harbour		46	18	031	
Shakespeare		46	02	069	602	Silver Heights		46	11	040	602
Shamattawa		46	23	071		Silver Plains		46	03	065	
Shamattawa 1	IRI	46	23	071		Silver Ridge		46	17	026	
Shanawan		46	10	035	602	Silverfeld		46	02	069	602
Sharpewood		46	18	068		Silverton		46	16	019	
Shaughnessy Heights		46	11	040	602	Silverwood		46	16	049	
Shell River	RM	46	16	049		Simonhouse		46	21	078	
Shell Valley		46	16	038		Sinclair		46	06	023	
Shelley		46	01	043		Sinclair Station		46	06	023	
Shellmouth		46	16	038		Singush Lake		46	20	066	
Shellmouth-Boulton	RM	46	16	038		Sioux Valley		46	06	040	
Shergrove		46	17	026		Sioux Valley Dakota Nation	IRI	46	06	040	
Sherridon		46	21	078		Sioux Valley 58		46	06	040	
Sherritt Gordon Mines		46	21	078		Sipiwesk		46	22	017	640
Sherritt Junction		46	21	078		Sirko		46	01	039	
Sherwood		46	13	056	602	Sixmile Spur		46	04	033	
Shevlin		46	16	045		Skelding		46	09	024	607
Shiel Point		46	19	045		Skownan		46	19	069	
Shilo		46	07	060	610	Skylake		46	18	037	
Shilo, Canadian Forces Base		46	07	038		Slate Lake		46	19	045	
Shoal Lake	RM	46	15	060		Slave Falls		46	01	094	
Shoal Lake	T	46	15	062		Smart		46	07	071	610
Shoal Lake (Part) 39A	IRI	46	01	082		Smith Hill		46	05	024	
Shoal Lake (Part) 40	IRI	46	01	079		Smiths		46	03	065	
Shoal Lake 37A		46	01	094		Snake Creek		46	16	019	
Shoal Lake 39		46	01	094		Snow Lake	T	46	21	071	
Shoal Lake 39A		46	01	082		Snowflake		46	04	033	

Tableau 7 Index des noms de localité, selon la province et le territoire, 2006 (suite)

Nom	Genre	PR	DR	SDR	RMR/ AR	Nom	Genre	PR	DR	SDR	RMR/ AR
Manitoba (suite)						Spruce Sands		46	18	031	
Soab Lake		46	22	046		Spruce Siding		46	01	043	
Solsgrith		46	15	055		Spruce Woods Mobile Home Park		46	07	060	610
Somersset	VL	46	04	066		Spruce Woods Park		46	07	038	
Somme		46	01	035		Sprucewood Trailer Court		46	07	060	610
Sommerfeld		46	03	036		Sprucewoods		46	07	060	610
Souris	T	46	07	053		Spurgrave		46	01	039	
South Beach		46	01	094		Squall Lake		46	21	071	
South Beach		46	18	031		St. Adolphe		46	02	075	602
South Beach Subdivision		46	18	091		St. Alphonse		46	04	063	
South Cypress	RM	46	07	038		St. Ambroise		46	09	024	607
South Headingley		46	11	042	602	St. Andrews	RM	46	13	043	
South Indian Lake	S-É	46	23	037		St. Andrews North		46	13	043	
South Junction		46	01	039		St. Boniface		46	11	040	602
South Knife Lake		46	23	062		St. Boniface Industrial Area		46	11	040	602
South Norfolk	RM	46	08	031		St. Boniface Industrial Park		46	11	040	602
South Point Douglas		46	11	040	602	St. Charles		46	11	040	602
South River Heights		46	11	040	602	St. Claude	VL	46	09	020	
South St. Vital		46	11	040	602	St. Clements	RM	46	13	056	602
South Transcona		46	11	040	602	St. Eustache		46	10	043	
South Tuxedo		46	11	040	602	St. François Xavier		46	10	043	
South Whiteshell		46	01	094		St. François Xavier	RM	46	10	052	602
Southboine		46	11	040	602	St. Germain		46	11	040	602
Southdale		46	11	040	602	St. James		46	11	040	602
Southglen		46	11	040	602	St. James Industrial Area		46	11	040	602
Southport		46	09	024	607	St. James Junction		46	11	040	602
Southside Estates		46	02	075	602	St. James-Assiniboia		46	11	040	602
Southwood		46	11	040	602	St. Jean Baptiste		46	03	030	
Southwood Bay		46	01	057		St. Johns		46	11	040	602
Spearhill		46	18	060		St. Joseph		46	03	030	
Spence Lake		46	19	045		St. Labre		46	01	039	
Sperling		46	03	065		St. Laurent	RM	46	18	040	
Split Lake		46	22	046		St. Leon		46	04	063	
Split Lake		46	22	063		St. Lupicin		46	04	063	
Split Lake (Part) 171	IRI	46	22	063		St. Malo		46	02	032	
Split Lake (Part) 171	IRI	46	23	060		St. Malo Settlement		46	02	032	
Split Lake 171		46	22	046		St. Marks		46	09	024	607
Split Lake 171A		46	22	046		St. Martin		46	18	060	
Split Lake 171B		46	22	046		St. Martin Junction		46	18	060	
Sprague		46	01	039		St. Martin Station		46	18	060	
Spring Creek		46	17	053		St. Norbert		46	11	040	602
Spring Well		46	01	057		St. Ouens		46	12	054	
Springfield	RM	46	12	047	602	St. Peters Fishing Station 1A		46	13	043	
Springfield Heights		46	11	040	602	St. Pie Ferry		46	02	025	
Springhill		46	15	078		St. Pierre		46	02	037	
Springstein		46	10	043		St. Pierre Sud		46	02	032	
Sproule		46	01	057		St. Raymond		46	02	057	
Sproule		46	06	023		St. Theresa Point	IRI	46	22	801	
Spruce		46	01	043		St. Vital		46	11	040	602
Spruce Bay		46	18	031		St-Georges		46	01	071	
Spruce Bay Heights		46	18	031		St-Lazare	VL	46	15	051	
Spruce Bluff		46	17	048		St-Pierre-Jolys	VL	46	02	037	
Spruce Creek		46	17	048		Stall Lake		46	21	071	

Tableau 7 Index des noms de localité, selon la province et le territoire, 2006 (suite)

Nom	Genre	PR	DR	SDR	RMR/ AR	Nom	Genre	PR	DR	SDR	RMR/ AR
Manitoba (suite)						Swan Lake Reserve		46	04	068	
Stanley	RM	46	03	047		Swan Lake 7	IRI	46	04	068	
Star Lake		46	01	094		Swan Lake 65C		46	19	071	
Starbuck		46	10	035	602	Swan Lake 65C	IRI	46	19	071	
Starnes		46	23	062		Swan River	RM	46	20	041	
Ste. Agathe		46	02	075	602	Swan River	T	46	20	048	
Ste. Amelie		46	17	040		Swan River Valley		46	20	041	
Ste. Amélie		46	17	040		Sylvan		46	18	068	
Ste. Anne	RM	46	02	057		Szewczenko		46	01	035	
Ste. Anne	T	46	02	061		Taché		46	02	057	
Ste. Anne des Chenes		46	02	061		Taché	RM	46	02	069	602
Ste. Anne des Chênes		46	02	061		Tadoule Lake		46	23	058	
Ste. Elizabeth		46	03	030		Takipy		46	21	078	
Ste. Madeleine		46	15	048		Tamarack Island		46	19	045	
Ste. Rita		46	01	043		Tambell		46	16	049	
Ste. Rose	RM	46	17	040		Tartan Lake		46	21	078	
Ste. Rose du Lac	T	46	17	042		Telford		46	01	094	
Ste-Geneviève		46	02	069	602	Tenby		46	08	054	
Stead		46	01	071		Terence		46	07	057	610
Steels Ferry		46	07	038		Teulon	T	46	14	042	
Steep Rock		46	18	060		Thalberg		46	13	056	602
Steep Rock Junction		46	18	060		The Bluff		46	19	045	
Steinbach	CY	46	02	044		The Corners		46	15	048	
Stephenfield		46	03	072		The Elbow		46	22	046	
Stewart Lake		46	18	060		The Halfway		46	18	068	
Stitt		46	22	046		The Maples		46	11	040	602
Stockport		46	02	025		The Narrows		46	18	057	
Stockton		46	07	038		The Narrows 49	IRI	46	19	065	
Stonewall	T	46	14	039		The Narrows 49A		46	19	045	
Stonewall Grayson's Trailer Court		46	14	036		The Pas	T	46	21	045	
Stoney Point Beach		46	17	048		The Pas		46	21	052	
Stony Ford		46	08	059		The Pas Airport		46	21	045	
Stony Hill		46	01	046		The Rock		46	01	075	
Stony Hill		46	18	044		Thibaudeau		46	23	062	
Stony Mountain		46	14	036		Thicket Portage		46	22	046	
Storey		46	14	036		Thompson	RM	46	03	058	
Strathclair	RM	46	15	064		Thompson	CY	46	22	026	640
Strathcona	RM	46	05	076		Thompson Junction		46	22	017	640
Strathcona Park		46	05	076		Thornhill		46	03	047	
Strevel		46	17	057		Threehouse		46	21	071	
Stuartburn	RM	46	01	035		Thunder Hill		46	20	041	
Stuartville		46	01	035		Thunder Hill Junction		46	20	041	
Sturgeon Creek		46	11	040	602	Thunderhill Junction		46	20	041	
Suffren		46	18	037		Tidal		46	23	062	
Sundance		46	23	022		Tilston		46	05	058	
Sundown		46	01	035		Timberland Trailer Court		46	21	045	
Sunnyside		46	12	047	602	Timberton		46	16	046	
Sunnyside Beach		46	05	070		Tin Town		46	09	024	607
Sunset Bay		46	01	071		Tipperary		46	18	052	
Sunset Beach		46	13	056	602	Tod		46	11	040	602
Sunville		46	17	026		Tolstoi		46	02	025	
Swains		46	03	065		Toniata		46	01	094	
Swan Lake		46	04	063		Toniata Beach		46	01	094	

Tableau 7 Index des noms de localité, selon la province et le territoire, 2006 (suite)

Nom	Genre	PR	DR	SDR	RMR/ AR	Nom	Genre	PR	DR	SDR	RMR/ AR
Manitoba (suite)						Vassar		46	01	039	
Totonka		46	15	033		Venables		46	21	071	
Tourond		46	02	041		Venlaw		46	17	053	
Toutes Aides		46	17	076		Vermette		46	11	040	602
Townline		46	09	024	607	Vestfold		46	18	040	
Transcona		46	11	040	602	Victor		46	15	048	
Transcona Industrial Area		46	11	040	602	Victoria	RM	46	08	042	
Traverse Bay		46	01	071		Victoria Beach		46	01	071	
Traverse Beach		46	01	078		Victoria Beach	RM	46	01	078	
Treat		46	15	041		Victoria Crescent		46	11	040	602
Treesbank		46	07	038		Victoria Park		46	13	043	
Treesbank Ferry		46	07	038		Vidir		46	18	071	
Treherne	T	46	08	038		Villette		46	07	057	610
Tremaine		46	15	023		Vimy Ridge		46	20	032	
Tremaudan		46	21	078		Virden	T	46	06	034	
Trembowla		46	17	048		Vista		46	16	002	
Trentham		46	02	041		Vita		46	01	035	
Trinity Park		46	07	062	610	Vivian		46	12	047	602
Trump		46	03	065		Vivian Station		46	12	047	602
Tucker		46	09	024	607	Vogar		46	18	057	
Tumbell		46	16	049		Volga		46	17	071	
Tummel		46	16	049		Waasagomach		46	22	800	
Turnberry		46	21	078		Wabowden		46	22	046	
Turnbull		46	21	078		Wacouta		46	18	057	
Turtle Mountain	RM	46	05	024		Wadhope		46	19	045	
Turtle Mountain Park		46	05	031		Wakefield		46	13	043	
Tuxedo		46	11	040	602	Wakopa		46	05	024	
Tuxedo Industrial Area		46	11	040	602	Waldersee		46	08	072	
Twin Brae		46	16	038		Walkerburn		46	16	063	
Twin Lakes Beach		46	18	040		Walkleyburg		46	13	056	602
Twin Pine		46	18	031		Wallace	RM	46	06	028	
Two Creeks		46	06	028		Wallace Lake		46	19	045	
Tyndall		46	12	054		Walldon		46	09	024	607
Tyndall Park		46	11	040	602	Wallmore		46	18	060	
Tyrrell		46	21	078		Wampum		46	01	039	
Ukraina		46	17	048		Wanasing Beach		46	01	078	
Umpherville		46	21	052		Wanipigow		46	19	053	
Umpherville Settlement		46	21	052		Wanipigow East		46	19	045	
Underhill		46	05	061		Wanipigow West		46	19	045	
Union Point		46	03	065		Wanless		46	21	052	
Uno		46	15	041		Wapaha		46	17	026	
Upper Seven Sisters		46	01	046		Wapaha		46	05	037	
Valhalla		46	18	071		Wapawsik		46	22	046	
Valley Gardens		46	11	040	602	Ward		46	17	071	
Valley River		46	17	048		Warren		46	14	031	
Valley River Reserve		46	16	046		Warren Landing		46	22	046	
Valley River 63A	IRI	46	16	046		Warren Trailer Park		46	14	031	
Valley Stream		46	08	059		Warrenton		46	14	031	
Valleyview		46	07	062	610	Wasagamack	IRI	46	22	800	
Valleyview Trailer Court		46	21	052		Wasagaming		46	17	092	
Valpoy		46	17	040		Washow Bay		46	18	071	
Vannes		46	18	052		Waskada	VL	46	05	047	
Varsity View		46	11	040	602	Wassewa		46	05	031	

Tableau 7 Index des noms de localité, selon la province et le territoire, 2006 (suite)

Nom	Genre	PR	DR	SDR	RMR/ AR	Nom	Genre	PR	DR	SDR	RMR/ AR
Manitoba (suite)						White Sands		46	13	056	602
Waterhen		46	19	045		Whitefish Lake		46	21	078	
Waterhen Reserve		46	19	069		Whitehawk Lake		46	01	094	
Waterhen 45	IRI	46	19	069		Whitehead	RM	46	07	057	610
Wattsvew		46	15	048		Whitehouse		46	13	032	602
Waugh		46	01	079		Whitemouth	RM	46	01	046	
Waverley		46	07	062	610	Whiteshell		46	01	094	
Waverley Heights		46	11	040	602	Whiteshell Park		46	01	094	
Wavy Bank		46	14	036		Whitewater		46	05	031	
Wawanesa	VL	46	07	047		Whitewater	RM	46	05	067	
Waywayseecappo		46	16	017		Whithorn		46	21	078	
Waywayseecappo First Nation	IRI	46	16	017		Whitmore		46	20	055	
Weesakachak		46	22	046		Whittier		46	11	040	602
Weiden		46	17	076		Whyte Ridge		46	11	040	602
Weir River		46	23	062		Whytewold		46	13	049	
Wekusko		46	21	078		Wieneke		46	14	036	
Wekusko Falls		46	21	071		Wilde		46	22	046	
Weldon Bay		46	21	078		Wildwood		46	11	040	602
Wellman lake		46	20	066		Willard		46	02	075	602
Wellwood		46	07	065		Willbeach		46	22	046	
Wendigo Beach		46	01	057		Willen		46	15	046	
Wentland		46	13	056	602	Williams		46	14	036	
West Beach		46	18	031		Willow Bay		46	21	078	
West Elmwood		46	11	040	602	Willow Island		46	18	031	
West End		46	11	040	602	Willow Range		46	09	024	607
West Hawk Lake		46	01	094		Willowview		46	18	037	
West Kildonan		46	11	040	602	Winchester	RM	46	05	037	
West Lynne		46	03	033		Windsor Park		46	11	040	602
West Pine Ridge		46	12	047	602	Windygates		46	04	033	
West St. Paul	RM	46	13	037	602	Wingham		46	09	017	
West Winnipeg		46	11	040	602	Winkler	CY	46	03	050	
West Woodbridge		46	01	039		Winnipeg	CY	46	11	040	602
Westbourne	RM	46	08	059		Winnipeg Beach	T	46	18	034	
Westbourne		46	08	066		Winnipeg International Airport		46	11	040	602
Westbourne Settlement		46	08	059		Winnipeg, Canadian Forces Base		46	11	040	602
Westdale		46	11	040	602	Winnipegosis	VL	46	17	073	
Westgate		46	19	045		Winnitoba		46	01	094	
Westhall		46	05	037		Winston		46	22	046	
Westhawk Lake		46	01	094		Wisla		46	15	095	
Weston		46	11	040	602	Wivenhoe		46	22	046	
Westray		46	21	052		Wolseley		46	11	040	602
Westroc		46	08	059		Wood Bay		46	04	039	
Westview		46	07	062	610	Woodhaven		46	11	040	602
Westview		46	17	026		Woodlands	RM	46	14	031	
Westwin		46	11	040	602	Woodlands Trailer Court		46	14	031	
Westwood		46	11	040	602	Woodlands Trailer Park		46	14	031	
Wetikowesk wattam		46	22	046		Woodlea		46	07	065	
Wheatland		46	07	075		Woodman		46	14	015	602
Whiskey Jack Landing		46	22	046		Woodmore		46	02	025	
Whiskeyjack		46	22	046		Woodnorth		46	06	023	
White Lake		46	01	094		Woodridge		46	01	039	
White Mud Falls		46	01	071		Woodroyd		46	14	031	
White Plains		46	10	043		Woodside		46	08	059	

Tableau 7 Index des noms de localité, selon la province et le territoire, 2006 (suite)

Nom	Genre	PR	DR	SDR	RMR/ AR	Nom	Genre	PR	DR	SDR	RMR/ AR
Manitoba (fin)						Youill		46	08		045
Woodworth	RM	46	06	037		Young Point		46	21		052
Worby		46	08	045		Zbaraz		46	18		068
Worthington		46	11	040	602	Zelana		46	17		071
Wye		46	01	043		Zelena		46	16		049
Wytonville		46	07	060	610	Zhoda		46	02		053
York Factory		46	23	062		Zoria		46	17		053
York Landing	IRI	46	22	065							

Tableau 7 Index des noms de localité, selon la province et le territoire, 2006 (suite)

Nom	Genre	PR	DR	SDR	RMR/ AR	Nom	Genre	PR	DR	SDR	RMR/ AR
Saskatchewan						Altawan		47	04	019	
Aaskana		47	15	064	745	Alticane		47	16	023	
Abbey		47	08	046		Alvena	VL	47	15	038	
Abbey	VL	47	08	048		Amazon		47	11	039	
Abbott		47	02	051		Ambassador		47	11	042	
Aberdeen		47	15	018		Ambrose		47	15	075	
Aberdeen	T	47	15	019		Amiens		47	16	056	
Aberdeen No. 373	RM	47	15	018		Amsterdam		47	09	049	
Aberfeldy		47	17	022	840	Amulet		47	02	052	
Abernathy Airport		47	05	051		Ancrum		47	11	052	
Abernethy	VL	47	06	046		Anerley		47	12	020	
Abernethy No. 186	RM	47	06	042		Aneroid	VL	47	03	056	
Abound		47	07	036		Anglia		47	12	001	
Acton		47	16	028	735	Anglin Lake		47	15	075	
Ada		47	07	006		Anglo-Rouyn Mine Site		47	18	090	
Adair		47	05	027		Annaheim		47	15	001	
Adams		47	06	026	705	Annaheim	VL	47	15	005	
Adanac		47	13	072		Annette		47	09	062	
Adelaide Park		47	11	066	725	Antar		47	07	038	715
Adine		47	13	028		Antelope		47	08	006	
Admiral		47	04	028		Antelope Airport		47	08	006	
Admiral	VL	47	04	031		Antelope Park No. 322	RM	47	13	016	
Admore Park		47	11	059		Antler		47	01	047	
Ahtahkakoop 104	IRI	47	16	860		Antler	VL	47	01	048	
Aikins		47	08	001	720	Antler No. 61	RM	47	01	047	
Aiktow		47	07	071		Aquadell		47	07	053	
Air Ronge	NV	47	18	042		Aquadeo		47	17	001	
Airport Heights		47	16	028	735	Aquadeo	RV	47	17	005	
Akosane		47	14	001		Aquadeo Beach		47	17	005	
Alameda	T	47	01	037		Aquades Beach		47	17	001	
Albatross		47	06	026	705	Arabella		47	09	067	
Albert		47	11	066	725	Arborfield		47	14	059	
Albert Park		47	06	027	705	Arborfield	T	47	14	062	
Albert Park South		47	06	027	705	Arborfield Airport		47	14	059	
Alberville	VL	47	15	085		Arborfield No. 456	RM	47	14	059	
Alberville		47	15	094	745	Arbury		47	10	014	
Aldina		47	16	854		Arbuthnot		47	03	064	
Alford		47	08	092		Archerwill		47	14	034	
Algrove		47	14	034		Archerwill	VL	47	14	036	
Alice Beach	RV	47	06	065		Archive		47	07	001	
Alida		47	01	039		Archydal		47	07	036	
Alida	VL	47	01	041		Archydal Airport		47	07	036	
Alida Airport		47	01	039		Arcola	T	47	01	059	
Alingly		47	15	094	745	Arcola Airport		47	01	058	
Allan		47	11	069	725	Arcola Bay Resort		47	01	076	
Allan	T	47	11	072	725	Ardath		47	12	020	
Allan Hills		47	11	059		Ardill		47	03	093	
Allan Mines		47	11	069	725	Ardmore		47	06	026	705
Alpha		47	06	001		Ardmsley		47	09	060	
Alsask		47	08	065		Ardwick		47	03	038	
Alsask	VL	47	13	012		Arelee		47	12	064	
Alsask, Canadian Forces Station		47	13	012		Arena		47	04	011	
Alta Vista		47	06	071		Argo		47	12	042	

Tableau 7 Index des noms de localité, selon la province et le territoire, 2006 (suite)

Nom	Genre	PR	DR	SDR	RMR/ AR	Nom	Genre	PR	DR	SDR	RMR/ AR
Saskatchewan (suite)						Badgerville		47	09	819	
Argus		47	14	053		Bagley		47	15	071	
Argyle No. 1	RM	47	01	001		Baidon		47	07	001	
Argyle Park		47	06	027	705	Baidon No. 131	RM	47	07	001	
Arlington Beach		47	11	003		Baird		47	07	021	
Arlington No. 79	RM	47	04	038		Balcarres	T	47	06	047	
Arm River No. 252	RM	47	11	011		Baldwinton		47	13	092	
Arma		47	15	031		Balgonie		47	06	029	705
Armillia		47	01	058		Balgonie	T	47	06	032	705
Armit		47	14	001		Baliol		47	13	041	
Armley		47	14	056		Baljennie		47	12	069	
Armour		47	06	026	705	Ballinora		47	13	092	
Armstrongs Lake		47	09	006		Balon Beach		47	15	039	
Arnheim Place		47	06	027	705	Balone Beach		47	15	039	
Arpiers		47	11	076	725	Bangor		47	05	051	
Arran	VL	47	09	076		Bangor	VL	47	05	054	
Arrochar		47	05	007		Bankend		47	10	031	
Artland		47	13	079		Bannock		47	14	006	
Ash Grove		47	06	081		Bapaume		47	16	056	
Ashdown		47	10	036		Barbour		47	09	006	
Ashley		47	17	028		Barford		47	14	034	
Aspen Cove		47	17	045		Baring		47	05	018	
Asquith		47	12	054	725	Barrier Ford		47	14	038	
Asquith	T	47	12	059	725	Barrier Lake		47	14	023	
Assiniboia	T	47	03	036		Barrier Valley No. 397	RM	47	14	034	
Assiniboia Airport		47	03	034		Barthel		47	17	056	
Assiniboia East		47	06	027	705	Bartlett Place		47	06	048	
Assiniboine 76	IRI	47	06	810		Barvas		47	09	006	
Astum		47	13	028		Bateman		47	03	068	
Astwood		47	09	062		Bateman Village		47	03	068	
Atlas Trailer Court		47	08	001	720	Batoche		47	15	844	
Attica		47	11	096		Battle Creek		47	04	019	
Atton's Park		47	13	096		Battle Heights		47	14	067	
Atwater		47	05	051		Battle River No. 438	RM	47	12	078	
Atwater	VL	47	05	053		Battle Valley		47	17	017	
Auburnton		47	01	036		Battleford	T	47	12	079	735
Audette Field Airport		47	03	034		Battleford Junction		47	16	028	735
Auvergne No. 76	RM	47	03	054		Battrum		47	08	031	
Ava		47	13	028		Bay Trail		47	11	096	
Avalon		47	11	066	725	Bayard		47	03	096	
Avebury		47	16	041		Bayard Station		47	03	096	
Avery		47	16	062		Bayne No. 371	RM	47	15	011	
Avonhurst		47	06	034		Bayview Heights		47	17	001	
Avonlea		47	02	061		Bazentin		47	16	062	
Avonlea	VL	47	02	062		Beacon Hill		47	17	062	
Axford		47	02	051		Beadle		47	13	006	
Aylesbury		47	07	091		Bear Creek		47	05	037	
Aylesbury	VL	47	07	093		Bear Creek		47	18	090	
Aylsham		47	14	072		Beardy's and Okemasis 96 and 97A	IRI	47	10	828	
Aylsham	VL	47	14	073		Beardy's and Okemasis 96 and 97B	IRI	47	15	859	
B-Say-Tah		47	06	048		Beardy's 97 and Okemasis 96	IRI	47	15	845	
B-Say-Tah	RV	47	06	052		Beatty	VL	47	15	052	
Badgerdale		47	09	049		Beaubier		47	02	011	

Tableau 7 Index des noms de localité, selon la province et le territoire, 2006 (suite)

Nom	Genre	PR	DR	SDR	RMR/ AR	Nom	Genre	PR	DR	SDR	RMR/ AR
Saskatchewan (suite)						Bethune	VL	47	06	061	
Beaufield		47	13	024		Beverley		47	08	001	720
Beauval	NV	47	18	033		Bexhill		47	03	038	
Beaver Creek		47	11	061	725	Bickleigh		47	08	074	
Beaver Dale		47	09	019		Bienfait	T	47	01	021	
Beaver Flat	RV	47	07	020		Bienfait		47	01	022	750
Beaver Flat		47	07	021		Big Arm No. 251	RM	47	11	006	
Beaver House		47	14	077		Big Beaver		47	02	018	
Beaver Park		47	01	011		Big Island Lake Cree Territory	IRI	47	17	811	
Beaver Point		47	18	090		Big Muddy		47	02	018	
Beaver Ridge		47	11	065	725	Big Quill No. 308	RM	47	10	046	
Beaver River		47	18	090		Big River	T	47	16	072	
Beaver River No. 622	RM	47	17	062		Big River		47	16	075	
Beaver Valley		47	04	003		Big River No. 555	RM	47	16	075	
Beaverlodge		47	18	090		Big River Subdivision		47	16	075	
Beaverlodge Lake		47	18	090		Big River 118	IRI	47	16	858	
Bechar		47	06	011		Big Shell	RV	47	16	059	
Beckenham		47	10	003		Big Shell Lake		47	16	059	
Bedfordville		47	10	003		Big Stick No. 141	RM	47	08	016	
Beecher Field Airport		47	07	091		Biggar	T	47	12	046	
Beechy	VL	47	07	062		Biggar Airport		47	12	046	
Beechy Airport		47	07	063		Biggar No. 347	RM	47	12	042	
Bekevar		47	01	072		Billimun		47	03	018	
Belanger		47	04	045		Birch Bay		47	15	075	
Bélanger		47	18	090		Birch Bay North		47	15	075	
Belbeck		47	07	038	715	Birch Bay South		47	15	075	
Belbeck Airport		47	07	038	715	Birch Beach		47	15	039	
Belbutte		47	16	062		Birch Hills		47	15	067	
Belle Plaine		47	06	021	705	Birch Hills	T	47	15	068	
Belle Plaine	VL	47	06	022	705	Birch Hills No. 460	RM	47	15	067	
Belleau Brook		47	09	075		Birch Lake		47	16	062	
Bellegarde		47	01	043		Birch Rapids		47	18	090	
Bellevue		47	15	057		Birch River		47	18	090	
Bemersyde		47	05	018		Bird's Point		47	05	051	
Bench		47	04	024		Bird's Point	RV	47	05	055	
Bender		47	05	014		Birdview		47	12	026	
Bengough	T	47	02	023		Birkensee		47	16	062	
Bengough		47	02	024		Birling		47	17	013	
Bengough Airport		47	02	024		Birmingham		47	05	067	
Bengough No. 40	RM	47	02	024		Birmingham Junction		47	05	074	
Benito Beach		47	09	042		Birsay		47	07	067	
Bensham		47	14	043		Birson		47	15	064	745
Benson		47	01	027		Bishopric		47	03	093	
Benson No. 35	RM	47	01	027		Bjorkdale		47	14	038	
Bents		47	12	034		Bjorkdale	VL	47	14	041	
Berard Beach		47	15	039		Bjorkdale No. 426	RM	47	14	038	
Beresina		47	05	093		Black Bay		47	18	090	
Bergheim		47	15	018		Black Lake		47	18	828	
Bernard		47	07	058		Black Lake Mission		47	18	090	
Bertwell		47	14	001		Black Point		47	18	090	
Betalock		47	12	020		Blackwood		47	06	042	
Bethany		47	15	044		Bladworth	VL	47	11	038	
Bethune		47	06	059		Blaine Lake		47	16	013	

Tableau 7 Index des noms de localité, selon la province et le territoire, 2006 (suite)

Nom	Genre	PR	DR	SDR	RMR/ AR	Nom	Genre	PR	DR	SDR	RMR/ AR
Saskatchewan (suite)						Brewsters Trailer Court		47	15	094	745
Blaine Lake	T	47	16	016		Briarlea		47	16	046	
Blaine Lake No. 434	RM	47	16	013		Bridgeford		47	07	076	
Blank's Beach		47	04	061		Briercrest	VL	47	06	018	
Blewett		47	02	037		Briercrest Airport		47	06	016	
Blooming		47	02	011		Bright Sand		47	17	045	
Blucher		47	11	069	725	Brightholme		47	16	041	
Blucher No. 343	RM	47	11	069	725	Brightmore		47	02	051	
Blue Bell		47	17	054		Brightsand		47	17	045	
Blue Heron		47	16	051		Brisbin		47	12	029	
Blue Jay		47	14	067		Britannia No. 502	RM	47	17	028	
Blumenheim		47	11	065	725	Britannia Park		47	07	039	715
Blumenhof		47	04	061		Broadacres		47	13	038	
Blumenort		47	04	061		Broadview	T	47	05	031	
Blumentahé		47	15	031		Broadview Airport		47	05	014	
Blumenthal		47	15	031		Brock	VL	47	13	002	
Bodmin		47	16	075		Brock		47	13	006	
Boharm		47	07	038	715	Brock No. 64	RM	47	01	058	
Bolney		47	17	032		Brockington		47	15	071	
Bolney Airport		47	17	032		Broderick		47	11	026	
Bond		47	10	071		Broderick	VL	47	11	028	
Bone Creek No. 108	RM	47	04	058		Broders Annex		47	06	027	705
Bonne Madone		47	15	039		Brokenshell No. 68	RM	47	02	051	
Bonne Madone Beach		47	15	039		Brombury		47	10	036	
Bonne Plaine		47	15	061		Bromhead		47	02	006	
Booth		47	10	024		Broncho		47	03	016	
Borden		47	16	008		Brooking		47	02	029	
Borden	VL	47	16	011		Brooksby		47	14	053	
Border International Airport		47	01	022	750	Brora		47	06	053	705
Borderland		47	03	011		Brough		47	02	042	
Bounty		47	12	020		Browning		47	01	031	
Bournemouth		47	16	033		Browning No. 34	RM	47	01	031	
Boutin		47	16	051		Brownlee	VL	47	07	048	
Brabant		47	18	825		Brownlee Airport		47	07	042	
Brabant Lake	S-É	47	18	825		Bruno	T	47	15	012	
Bracken		47	04	006		Brunskill		47	11	066	725
Bracken	VL	47	04	008		Bryant		47	01	027	
Brada		47	16	028	735	Bryant Airport		47	01	027	
Braddock		47	07	018		Bucclough		47	13	072	
Bradgate		47	14	023		Buchanan	VL	47	09	053	
Bradwell		47	11	069	725	Buchanan No. 304	RM	47	09	049	
Bradwell	VL	47	11	071	725	Buckingham Place Subdivision		47	16	075	
Brancepeth		47	15	067		Buckland		47	15	094	745
Brass		47	13	064		Buckland No. 491	RM	47	15	094	745
Bratt's Lake No. 129	RM	47	06	013		Buena Vista	VL	47	06	055	705
Bratton		47	12	020		Buena Vista		47	11	066	725
Bredenburg	T	47	05	079		Buena Vista Park		47	06	053	705
Bredin		47	06	026	705	Buffalo Gap		47	03	001	
Breeze		47	01	031		Buffalo Horn		47	03	016	
Bremen		47	15	011		Buffalo Narrows	NV	47	18	070	
Bresaylor		47	17	013		Buffalo Narrows Airport		47	18	090	
Brevoort Park		47	11	066	725	Buffalo No. 409	RM	47	13	068	
Brewer		47	05	073		Buffalo Pound Park		47	07	038	715

Tableau 7 Index des noms de localité, selon la province et le territoire, 2006 (suite)

Nom	Genre	PR	DR	SDR	RMR/ AR	Nom	Genre	PR	DR	SDR	RMR/ AR
Saskatchewan (suite)						Cannington Lake		47	01	076	
Buffalo River Dene Nation 193 (Peter Pond Lake 193)						Canoe Lake		47	18	028	
Bulyea	IRI	47	18	818		Canoe Lake 165	IRI	47	18	817	
Bunglass		47	06	099		Canoe Narrows		47	18	817	
Bunker		47	10	071		Canoe River		47	18	090	
Burbridge Lake		47	18	090		Canopus		47	03	011	
						Canora	T	47	09	032	
Burdick		47	07	038	715	Cantal		47	01	039	
Bures		47	02	057							
Burgis		47	09	029		Cantuar		47	08	001	720
Burgis Beach		47	09	029		Cantyre		47	14	001	
Burnham		47	07	018		Canuck		47	04	006	
						Canwood		47	16	051	
Burnsville		47	09	037		Canwood	VL	47	16	052	
Burr		47	11	096							
Burrows		47	05	033		Canwood No. 494	RM	47	16	051	
Burstall		47	08	061		Capasin		47	16	056	
Burstall	T	47	08	062		Cardell		47	04	045	
Burt		47	07	038	715	Cardross		47	03	096	
Burton Lake		47	15	007		Caribou Heights		47	07	039	715
Bush		47	13	069							
Bushell		47	18	090		Carievale	VL	47	01	004	
Bushell Park		47	07	038	715	Carievale		47	01	006	
						Carlea		47	14	056	
Butte St. Pierre		47	17	032		Carlsberg		47	05	007	
Butte-St-Pierre		47	17	032		Carlsberg		47	05	018	
Butterby		47	15	061							
Butterton		47	06	070		Carlton		47	15	031	
Buttress		47	07	001		Carlyle	T	47	01	056	
						Carlyle Airport		47	01	053	
Buzzard		47	17	022	840	Carlyle Lake Resort		47	01	808	
Byrt's Subdivision		47	17	022	840	Carlyle Lake Resort (White Bear)		47	01	053	
Cabana		47	17	054							
Cabri	T	47	08	032		Carmel		47	15	007	
Cabri Airport		47	08	031		Carmichael	VL	47	04	056	
						Carmichael		47	08	009	
Cactus		47	03	048		Carmichael No. 109	RM	47	04	054	
Cactus Lake		47	13	046		Carnagh		47	04	050	
Cadillac		47	04	028							
Cadillac	VL	47	04	029		Carnduff		47	01	006	
Calder		47	09	001		Carnduff	T	47	01	008	
						Caron		47	07	036	
Calder	VL	47	09	002		Caron No. 162	RM	47	07	036	
Calder No. 241	RM	47	09	001		Caronport	VL	47	07	037	
Calderbank		47	07	024							
Caledonia No. 99	RM	47	02	066		Carpenter		47	15	036	
Calley		47	09	006		Carragana		47	14	006	
						Carrollton		47	16	062	
Calvinton		47	17	001		Carrot River	T	47	14	069	
Cambria No. 6	RM	47	02	001		Carrot River Airport		47	14	067	
Cameo		47	16	051							
Camp Dundurn		47	11	061	725	Carrot River 27A		47	14	846	
Camsell Portage		47	18	090		Carrot River 29A	IRI	47	14	845	
						Carruthers		47	13	092	
Cana		47	05	073		Carwin Park		47	15	075	
Cana Junction		47	05	074		Casavant Acres		47	15	094	745
Cana No. 214	RM	47	05	073							
Canaan No. 225	RM	47	07	058		Castlewood		47	12	046	
Candiac		47	06	001		Caswell Hill		47	11	066	725
						Cater		47	16	062	
Candle Lake	RV	47	15	070		Catherwood		47	12	050	
Cando		47	12	072		Cathkin		47	13	064	

Tableau 7 Index des noms de localité, selon la province et le territoire, 2006 (suite)

Nom	Genre	PR	DR	SDR	RMR/ AR	Nom	Genre	PR	DR	SDR	RMR/ AR
Saskatchewan (suite)						Chrystal Bay		47	17	045	
Causeway		47	14	067		Churchbridge	T	47	05	094	
Cavalier		47	17	001		Churchbridge No. 211	RM	47	05	093	
Cavell		47	13	064		Churchill		47	11	066	725
Caxton		47	01	063		Churchill Downs		47	06	027	705
Cazalet		47	12	042		Churchill Park		47	07	039	715
Ceba		47	14	001		City Park North		47	11	066	725
Cecil		47	15	064	745	City Park South		47	11	066	725
Cecil Ferry		47	15	064	745	City View		47	06	027	705
Cedar Villa Estates		47	11	065	725	City View		47	07	039	715
Cedoux		47	02	073		Claggett		47	15	051	
Ceepee		47	11	065	725	Clair		47	10	066	
Celtic		47	17	032		Clansman		47	17	032	
Central Business District		47	11	066	725	Clare Beach		47	16	053	
Central Butte		47	07	053		Clark Bridge		47	03	001	
Central Butte	T	47	07	054		Clark Lake		47	18	090	
Central Butte Airport		47	07	053		Clark's Crossing		47	11	065	725
Ceylon		47	02	026		Clarkboro		47	11	065	725
Ceylon	VL	47	02	028		Clarks Crossing		47	11	065	725
Ceylon Station		47	02	028		Clashmoor		47	14	056	
Chagoness		47	14	035		Clavet		47	11	069	725
Chamberlain	VL	47	06	064		Clavet	VL	47	11	077	725
Chambers		47	12	026		Claybank		47	02	061	
Chambery		47	04	024		Claydon		47	04	011	
Chandler		47	02	037		Clayridge		47	05	033	
Chaplin		47	07	029		Clayton No. 333	RM	47	09	067	
Chaplin	VL	47	07	031		Claytonville		47	15	079	
Chaplin No. 164	RM	47	07	029		Clear Lake		47	18	090	
Chappell		47	11	066	725	Clearfield		47	02	029	
Charmain		47	08	061		Clearsand Beach		47	15	075	
Chelan		47	14	038		Clearsite		47	04	045	
Chemong		47	14	001		Clearwater Lake		47	08	042	
Chering		47	06	001		Clearwater Lake Beach		47	08	042	
Cherry Ridge		47	14	077		Clearwater River Dene 222	IRI	47	18	839	
Chester No. 125	RM	47	05	018		Clearwater River Dene Band 221	IRI	47	18	838	
Chesterfield No. 261	RM	47	08	065		Clearwater River Dene Band 223	IRI	47	18	829	
Cheviot		47	11	069	725	Cleeves		47	17	045	
Chicken 224	IRI	47	18	828		Clemenceau		47	14	001	
Chicken 225	IRI	47	18	823		Clemens		47	14	047	
Chipperfield		47	08	092		Climax		47	04	006	
Chitek		47	16	075		Climax	VL	47	04	009	
Chitek Lake	RV	47	16	077		Clinworth No. 230	RM	47	08	053	
Chitek Lake 191	IRI	47	16	863		Cloan		47	13	068	
Choiceland		47	14	077		Clonfert		47	16	051	
Choiceland	T	47	14	092		Clonmel		47	05	077	
Chorney Beach	RV	47	10	034		Clouston		47	15	064	745
Chorney Beach		47	10	036		Cluff Lake		47	18	090	
Chortitz		47	08	001	720	Cluffield		47	14	021	
Chortitz		47	15	031		Clumber		47	05	077	
Chortitza		47	15	031		Co-Op Point		47	18	090	
Christopher Lake		47	15	075		Co-Operative Point		47	18	090	
Christopher Lake	VL	47	15	076		Coalfields		47	01	016	
Chrysler		47	09	006		Coalfields No. 4	RM	47	01	016	

Tableau 7 Index des noms de localité, selon la province et le territoire, 2006 (suite)

Nom	Genre	PR	DR	SDR	RMR/ AR	Nom	Genre	PR	DR	SDR	RMR/ AR
Saskatchewan (suite)						Cote No. 271	RM	47	09	037	
Cochin	RV	47	17	002		Cote 64	IRI	47	09	819	
Coderre	VL	47	07	008		Coteau Beach		47	07	067	
Codette		47	14	072		Coteau Beach	RV	47	07	068	
Codette	VL	47	14	074		Coteau No. 255	RM	47	07	067	
Cole Bay	NV	47	18	028		Cotham		47	05	057	
Colesdale Park		47	06	071		Cotton		47	06	042	
Coleville		47	13	024		Cottonwood		47	06	021	705
Coleville	VL	47	13	026		Coulee No. 136	RM	47	07	018	
Colfax		47	02	073		Court		47	13	016	
Colgate		47	02	033		Court Place		47	06	048	
Collacott Subdivision		47	09	011	710	Courval		47	07	006	
College Park		47	11	066	725	Coventry Place		47	06	027	705
College Park East		47	11	066	725	Cowessess 73	IRI	47	05	803	
Colleston		47	15	064	745	Cowper		47	01	053	
Colmer		47	05	067		Coxby		47	15	067	
Colonsay		47	11	076	725	CPR		47	07	039	715
Colonsay	T	47	11	079	725	Craigavon		47	16	033	
Colonsay Airport		47	11	076	725	Craiglands		47	08	065	
Colonsay No. 342	RM	47	11	076	725	Craik	T	47	07	092	
Cominco		47	06	026	705	Craik Airport		47	07	091	
Compass		47	17	054		Craik No. 222	RM	47	07	091	
Condie		47	06	026	705	Cramersburg		47	08	046	
Confederation Park		47	11	066	725	Crane Junction		47	14	038	
Congress		47	03	038		Crane Lake		47	04	050	
Connaught Heights		47	14	047		Crane Valley		47	03	029	
Connaught No. 457	RM	47	14	056		Craven		47	06	053	705
Connell Creek		47	14	059		Craven	VL	47	06	078	
Conquest		47	12	020		Crean Lake		47	16	053	
Conquest	VL	47	12	022		Cree Lake		47	18	090	
Conquest Airport		47	12	020		Cree River		47	18	090	
Constance		47	03	006		Creelman		47	02	076	
Consul		47	04	019		Creelman	VL	47	02	079	
Consul	VL	47	04	021		Creighton	T	47	18	051	
Cookson		47	16	046		Creighton Trailer Court		47	18	051	
Coothill		47	05	007		Crescent Beach		47	16	038	
Copeau		47	14	006		Crescent Heights		47	07	038	715
Copeland		47	10	046		Crescent Lake		47	05	073	
Coppen		47	03	068		Crescent View		47	07	039	715
Copper Sand Trailer Park		47	06	029	705	Crestview Acres		47	15	094	745
Coriander		47	03	016		Crestwynd		47	07	001	
Corinne		47	06	013		Crichton		47	04	028	
Corinne Airport		47	06	013		Crooked River		47	14	038	
Corman Park No. 344	RM	47	11	065	725	Cross		47	04	050	
Corning		47	01	069		Crownsnest		47	06	048	
Coronach		47	03	001		Crowtherview		47	09	023	
Coronach	T	47	03	004		Cruikshank		47	07	021	
Coronach Airport		47	03	001		Crutwell		47	16	046	
Coronation Park		47	06	027	705	Crystal Bay-Sunset		47	17	045	
Cory		47	11	065	725	Crystal Beach		47	12	029	
Cosine		47	13	046		Crystal Hill		47	02	061	
Cote		47	09	037		Crystal Lake		47	09	046	
Coté		47	09	037		Crystal Springs		47	15	054	

Tableau 7 Index des noms de localité, selon la province et le territoire, 2006 (suite)

Nom	Genre	PR	DR	SDR	RMR/ AR	Nom	Genre	PR	DR	SDR	RMR/ AR
Saskatchewan (suite)						Dankin		47	08	071	
Cudsaskwa Beach		47	15	039		Daphne		47	14	026	
Cudworth		47	15	039		Darlings Beach		47	04	061	
Cudworth	T	47	15	041		Darmody		47	07	047	
Cudworth Airport		47	15	039		Davidson	T	47	11	014	
Cudworth Junction		47	15	064	745	Davidson Airport		47	11	011	
Cuffley		47	17	045		Davin		47	06	011	
Cullen		47	01	027		Davis		47	15	064	745
Cumberland House	NV	47	18	005		Davyroyd		47	03	034	
Cumberland House		47	18	090		Day Star 87	IRI	47	10	824	
Cumberland House Airport		47	18	090		Day's Beach		47	17	001	
Cumberland House Cree Nation 20	IRI	47	18	801		Daylesford		47	15	048	
Cumberland Lake		47	14	001		Daysville		47	17	045	
Cumberland Marsh Dam		47	18	090		Debden		47	16	051	
Cumberland 100A	IRI	47	15	850		Debden	VL	47	16	054	
Cummings		47	04	045		Deborah		47	01	016	
Cunliffe		47	16	056		Dee Valley		47	17	017	
Cupar		47	06	091		Deep River		47	18	090	
Cupar	T	47	06	094		Deer Creek		47	17	032	
Cupar No. 218	RM	47	06	091		Deer Forks No. 232	RM	47	08	061	
Curle		47	07	038	715	Deer Ridge		47	16	046	
Currie Heights		47	07	039	715	Delaronde Lake Indian Village		47	16	075	
Cut Knife	T	47	13	098		Deleware Lake Indian Village		47	16	075	
Cut Knife No. 439	RM	47	13	096		Delisle	T	47	12	056	725
Cutarm		47	05	041		Delmas		47	12	078	
Cutbank		47	11	018		Delorme Beach		47	17	001	
Cuthbert		47	08	065		Demaine		47	07	063	
Cutoff		47	13	096		Denare Beach	NV	47	18	049	
Cuvier		47	14	023		Dencker Field		47	08	046	
Cymri No. 36	RM	47	02	037		Dendron		47	07	014	
Cymric		47	11	003		Denholm	VL	47	16	002	
Cypress Hills Park		47	04	045		Denholm		47	16	005	
Cypress Mobile Valley Trailer Park		47	04	045		Denny		47	12	020	
Cypress Trailer Court		47	04	045		Denzil		47	13	049	
D'Arcy		47	13	006		Denzil	VL	47	13	054	
D'Arcy Station		47	13	006		Dernic		47	09	054	
Dacer		47	12	078		Deschambault		47	18	090	
Dafoe		47	10	046		Deschambault Lake		47	18	090	
Dafoe	VL	47	10	051		Deschambault Lake		47	18	852	
Dahinda		47	02	057		Descharme Lake		47	18	090	
Dahlton		47	14	034		Desjarlais Island		47	18	090	
Daigneault Point		47	18	090		Deveron		47	05	018	
Dalesboro		47	01	036		Devil Lake		47	09	029	
Daleview		47	02	029		Dewar Lake		47	13	019	
Dalmeny		47	11	065	725	Dewdney Island		47	18	090	
Dalmeny	T	47	11	073	725	Diamond Willow Estates		47	17	045	
Dalzell		47	05	014		Diana		47	06	013	
Damour		47	16	041		Dieppe Place		47	06	027	705
Dana		47	15	011		Dilke	VL	47	06	068	
Dana, Canadian Forces Station		47	15	011		Dillabough		47	14	006	
Danbury		47	09	067		Dillon		47	18	818	
Dandonneau		47	02	029		Dillon River		47	18	090	
Danielson Park		47	11	018		Dingley		47	06	038	

Tableau 7 Index des noms de localité, selon la province et le territoire, 2006 (suite)

Nom	Genre	PR	DR	SDR	RMR/ AR	Nom	Genre	PR	DR	SDR	RMR/ AR
Saskatchewan (suite)						Dubuc	VL	47	05	058	
Dinsmore	VL	47	12	016		Duck Bay		47	18	090	
Dipper Lake		47	18	090		Duck Lake		47	15	061	
Dipper Rapids 192C	IRI	47	18	816		Duck Lake	T	47	15	062	
Disley		47	06	053	705	Duck Lake No. 463	RM	47	15	061	
Disley	VL	47	06	054	705	Duck Mountain Park		47	09	042	
Ditton Park		47	14	056		Dudley		47	07	058	
Divide		47	04	011		Duff		47	05	067	
Division No. 18, Unorganized	NO	47	18	090		Duff	VL	47	05	068	
Dixon		47	15	007		Dufferin No. 190	RM	47	06	059	
Dneiper		47	09	033		Dulwich		47	17	008	
Dnr Resort		47	17	047		Dumas		47	01	076	
Dodsland		47	13	028		Dumble		47	16	051	
Dodsland	VL	47	13	029		Dummer		47	02	066	
Dollard		47	04	038		Dunblane		47	07	067	
Domex		47	01	031		Duncairn		47	08	001	720
Dominion Heights		47	06	027	705	Dundonald		47	11	066	725
Domremy		47	15	057		Dundurn		47	11	061	725
Domremy	VL	47	15	058		Dundurn	T	47	11	063	725
Domremy Beach		47	15	039		Dundurn No. 314	RM	47	11	061	725
Donald Gunn		47	09	029		Dunelm		47	08	001	720
Donald Place Subdivision		47	16	075		Dunfermline		47	12	054	725
Donavan Airport		47	12	026		Dunkirk		47	03	093	
Donavon		47	12	026		Dunleath		47	09	006	
Doncrest		47	14	006		Dunmore		47	07	039	715
Donegal		47	13	056		Dunning		47	02	029	
Donlands		47	14	067		Duperow		47	12	042	
Donwell		47	09	033		Duro		47	11	065	725
Doonside		47	01	091		Duval	VL	47	11	002	
Dore Lake	NH	47	18	023		Duval		47	11	003	
Dore Lake		47	18	090		Duvco		47	12	054	725
Dorintosh		47	17	054		Dysart	VL	47	06	097	
Dorintosh	VL	47	17	055		Eagle Creek No. 376	RM	47	12	064	
Douglas No. 436	RM	47	16	023		Eagles Lake 165C	IRI	47	17	816	
Douglas Place		47	06	027	705	Eakindale		47	05	077	
Douglaston		47	01	036		Earl		47	03	006	
Dover		47	15	071		Earl Grey		47	06	070	
Down Subdivision		47	14	043		Earl Grey	VL	47	06	079	
Downe		47	12	038		Earncliffe		47	07	039	715
Dracup		47	09	011	710	East Anglia		47	17	047	
Drake	VL	47	11	048		East Chatfield Beach		47	17	001	
Dreghorn		47	06	029	705	East Fairwell		47	04	024	
Driftwood Trailer Court		47	15	064	745	East Poplar		47	03	001	
Drinking Falls		47	18	090		East Trout Lake Airport		47	18	090	
Drinkwater	VL	47	06	019		Eastend	T	47	04	026	
Driscoll Lake		47	04	028		Eastend Airport		47	04	038	
Driver		47	13	024		Eastleigh		47	07	006	
Drobot		47	09	029		Eastview		47	06	021	705
Droxford		47	07	029		Eastview		47	06	027	705
Druid		47	13	028		Eastview		47	11	066	725
Drumboy		47	17	045		Eastview Mobile Park		47	15	064	745
Druse		47	12	020		Eatonia		47	08	065	
Dubuc		47	05	057		Eatonia	T	47	08	068	

Tableau 7 Index des noms de localité, selon la province et le territoire, 2006 (suite)

Nom	Genre	PR	DR	SDR	RMR/ AR	Nom	Genre	PR	DR	SDR	RMR/ AR
Saskatchewan (suite)						Empress		47	08	061	
Ebenezer	VL	47	09	014	710	End Lake		47	13	056	
Echo Bay	RV	47	16	060		Endeavour		47	09	062	
Echo Valley Park		47	06	048		Endeavour	VL	47	09	065	
Echomere Subdivision		47	06	048		Enfield No. 194	RM	47	07	053	
Eckner		47	17	054		Enfin		47	09	011	710
Edam		47	17	008		Engen		47	11	065	725
Edam	VL	47	17	011		England		47	16	062	
Edam Annex		47	17	008		Englefeld		47	15	001	
Edenbridge		47	14	053		Englefeld	VL	47	15	002	
Edenburg		47	15	018		Englewood		47	06	027	705
Edenwold	VL	47	06	033	705	English Bay		47	18	090	
Edenwold No. 158	RM	47	06	029	705	Enid		47	10	008	
Edfield		47	10	036		Enniskillen No. 3	RM	47	01	011	
Edgeley		47	06	034		Ens		47	15	039	
Edgell		47	04	050		Enterprise No. 142	RM	47	08	021	
Edgeworth		47	02	057		Environ		47	12	064	
Edmore		47	10	036		Epping		47	17	022	840
Edzell		47	11	065	725	Erinferry		47	16	051	
Egg Lake		47	18	090		Ermine		47	13	024	
Elaine Lake		47	18	090		Ernfold		47	07	024	
Elak Dase 192A	IRI	47	18	843		Ernfold	VL	47	07	028	
Elbourne		47	06	070		Erwood		47	14	001	
Elbow		47	11	018		Esk		47	10	052	
Elbow	VL	47	11	019		Eskbank		47	07	047	
Elbow Lake		47	14	001		Esme		47	03	064	
Elcapo No. 154	RM	47	05	028		Espeseth Cove		47	05	051	
Elcott		47	01	011		Esterhazy	T	47	05	052	
Eldersley		47	14	043		Esterhazy Airport		47	05	051	
Eldersley		47	14	043		Estevan	CY	47	01	024	750
Eldon No. 471	RM	47	17	017		Estevan Airport		47	01	022	750
Eldorado		47	18	090		Estevan No. 5	RM	47	01	022	750
Eldred		47	16	051		Estiin		47	06	013	
Elfros	VL	47	10	043		Eston	T	47	08	076	
Elfros No. 307	RM	47	10	041		Eston Airport		47	08	074	
Elk Hill		47	14	072		Eston Riverside Regional Park		47	08	074	
Ellington		47	03	074		Estuary		47	08	061	
Ellisboro		47	05	027		Ethelton		47	15	051	
Elm Beach		47	06	048		Ethelton Airport		47	15	051	
Elm Grove		47	06	081		Etomami		47	14	001	
Elm Springs		47	03	011		Etters Beach		47	11	006	
Elmhurst		47	17	045		Etters Beach	RV	47	11	007	
Elmore		47	01	001		Ettington		47	03	074	
Elmsthorpe No. 100	RM	47	02	061		Euston		47	06	053	705
Elrose	T	47	08	094		Evergreen Acres		47	17	045	
Elstow		47	11	069	725	Evergreen Brightsand		47	17	045	
Elstow	VL	47	11	074	725	Evesham		47	13	049	
Elswick		47	02	037		Excel No. 71	RM	47	03	029	
Emberville		47	17	062		Excelsior No. 166	RM	47	07	021	
Emerald No. 277	RM	47	10	031		Exhibition		47	11	066	725
Emerald Park		47	06	029	705	Expanse		47	03	093	
Emma Lake		47	15	075		Eye Hill No. 382	RM	47	13	049	
Emmaville		47	17	032		Eyebrow	VL	47	07	049	

Tableau 7 Index des noms de localité, selon la province et le territoire, 2006 (suite)

Nom	Genre	PR	DR	SDR	RMR/ AR	Nom	Genre	PR	DR	SDR	RMR/ AR
Saskatchewan (suite)						Fleming	T	47	05	002	
Eyebrow Airport		47	07	076		Flett Springs		47	15	051	
Eyebrow No. 193	RM	47	07	047		Flett's Springs No. 429	RM	47	15	051	
Eyre		47	08	065		Fletwode		47	01	072	
Fairhaven		47	11	066	725	Fleury Point		47	18	090	
Fairholme		47	17	047		Flin Flon		47	18	052	
Fairlawn		47	02	011		Flin Flon (Part)	CY	47	18	052	
Fairlight	VL	47	01	098		Flintoft		47	03	011	
Fairmount		47	13	006		Floral		47	11	065	725
Fairview		47	07	039	715	Flotten Lake		47	17	054	
Fairy Glen		47	14	053		Flowing Well		47	07	014	
Fairy Hill		47	06	070		Flying Dust First Nation 105					
Falcon		47	05	027		(Meadow Lake 105)	IRI	47	17	805	
Fallowmead		47	06	001		Foam Lake	T	47	10	038	
Fanford		47	15	064	745	Foam Lake Airport		47	10	036	
Farley		47	11	065	725	Foam Lake Fringe		47	10	036	
Farmingdale		47	14	021		Foam Lake No. 276	RM	47	10	036	
Farrerdale		47	11	034		Foeda		47	01	022	750
Fartown		47	17	022	840	Fond du Lac 227	IRI	47	18	824	
Fauna		47	07	021		Fond du Lac 229	IRI	47	18	833	
Fells		47	13	056		Fond du Lac 231	IRI	47	18	847	
Fenton		47	15	067		Fond du Lac 232	IRI	47	18	846	
Fenwood	VL	47	05	071		Fond du Lac 233	IRI	47	18	848	
Ferguson Bay		47	08	006		Fond-du-Lac		47	18	824	
Ferland		47	03	018		Fonehill		47	09	011	710
Fertile		47	01	043		Forest Bank		47	17	017	
Fertile Belt No. 183	RM	47	05	051		Forest Farm		47	05	033	
Fertile Valley No. 285	RM	47	12	020		Forest Gate		47	15	099	
Festubert		47	14	023		Forest Grove		47	11	066	725
Feudal		47	12	050		Forest Hall		47	16	028	735
Fielding		47	16	005		Forgan		47	08	092	
Fife Lake		47	03	006		Forget	VL	47	01	064	
Fillmore	VL	47	02	078		Forres		47	04	045	
Fillmore No. 96	RM	47	02	076		Forslund		47	11	076	725
Findlater	VL	47	06	062		Fort a la Corne		47	15	071	
Finnie		47	05	063		Fort Black		47	18	090	
Fir Mountain		47	03	022		Fort Comfort		47	02	014	
Fir Ridge		47	15	064	745	Fort Pelly		47	09	042	
Fish Creek		47	15	036		Fort Pitt		47	17	032	
Fish Creek No. 402	RM	47	15	036		Fort Qu'Appelle	T	47	06	051	
Fish Lake		47	15	099		Fort San	RV	47	06	045	
Fisher		47	15	067		Fort Walsh		47	04	045	
Fishing Lake		47	10	036		Fortune		47	12	004	
Fishing Lake 89	IRI	47	10	826		Forward		47	02	052	
Fishing Lake 89A	IRI	47	10	854		Fosston		47	14	023	
Fiske		47	12	001		Fosston	VL	47	14	025	
Fitzmaurice		47	09	019		Foster Lake		47	18	090	
Flamingo Trailer Court		47	09	011	710	Fosterton		47	08	031	
Flamingo Trailer Park		47	09	011	710	Four Corners		47	17	054	
Flat Valley		47	17	062		Four Portages 157C	IRI	47	18	813	
Flaxcombe		47	13	006		Fox Hills		47	06	091	
Flaxcombe	VL	47	13	009		Fox Point		47	06	063	
Fleming		47	05	001		Fox Valley	VL	47	08	026	
						Fox Valley No. 171	RM	47	08	024	

Tableau 7 Index des noms de localité, selon la province et le territoire, 2006 (suite)

Nom	Genre	PR	DR	SDR	RMR/ AR	Nom	Genre	PR	DR	SDR	RMR/ AR
Saskatchewan (suite)						Gladwin		47	09	019	
Foxdale		47	16	046		Glamis		47	12	004	
Foxford		47	15	099		Glaslyn		47	17	047	
Francis	T	47	06	009		Glaslyn	VL	47	17	048	
Francis No. 127	RM	47	06	004		Glasnevin		47	02	057	
Franksburg		47	06	029	705	Gledhow		47	12	026	
Frankslake		47	06	029	705	Glen Adelaide		47	01	053	
Freemont		47	13	092		Glen Bain No. 105	RM	47	03	064	
Fremantle		47	01	053		Glen Elder		47	09	067	
Fremington		47	03	026		Glen Ewen		47	01	011	
Frenchman Butte		47	17	032		Glen Ewen	VL	47	01	012	
Frenchman Butte No. 501	RM	47	17	032		Glen Harbour		47	06	071	
Frenchville		47	04	028		Glen Harbour	RV	47	06	080	
Frobisher		47	01	016		Glen Kerr		47	07	024	
Frobisher	VL	47	01	017		Glen Mary		47	15	071	
Frontier		47	04	011		Glen McPherson		47	03	016	
Frontier	VL	47	04	012		Glen McPherson No. 46	RM	47	03	016	
Frontier Airport		47	04	011		Glen Payne		47	12	004	
Frontier No. 19	RM	47	04	011		Glenavon	VL	47	05	021	
Froude		47	02	042		Glenavon Airport		47	05	018	
Frys		47	01	047		Glenbain		47	03	064	
Fulda		47	15	007		Glenbogie		47	17	032	
Furdale		47	11	065	725	Glenbrea		47	06	070	
Furness		47	17	022	840	Glenbush		47	16	062	
Fusilier		47	13	016		Glencairn		47	06	027	705
Gabriel		47	11	065	725	Glencairn Village		47	06	027	705
Gaines		47	12	011		Glenellen		47	12	038	
Gainsborough		47	01	001		Glenelm Park		47	06	027	705
Gainsborough	VL	47	01	002		Glenmere		47	05	014	
Gainsborough Airport		47	01	001		Glenside		47	11	026	
Galilee		47	03	096		Glenside	VL	47	11	029	
Gallivan		47	13	096		Glenside No. 377	RM	47	12	069	
Gapview		47	01	069		Glentworth		47	03	022	
Garden Head		47	04	054		Glidden		47	08	071	
Garden River No. 490	RM	47	15	079		Golburn		47	14	043	
Gardiner Heights		47	06	027	705	Golden Prairie		47	08	016	
Gardiner Park		47	06	027	705	Golden Prairie	VL	47	08	018	
Garrick		47	14	077		Golden Ridge		47	17	062	
Garry No. 245	RM	47	09	019		Golden Sands		47	17	047	
Garson Lake		47	18	090		Golden Sands-Indian Point		47	17	047	
Garthland		47	15	061		Golden West No. 95	RM	47	01	069	
Garwood		47	02	044		Goldenvale		47	09	023	
Gascoigne		47	08	061		Goldfields		47	18	090	
Gerald	VL	47	05	044		Gollier		47	03	011	
Gergovia		47	04	003		Good Lake No. 274	RM	47	09	029	
Gibbs		47	06	070		Good Spirit Acres		47	09	029	
Gillespie		47	06	042		Goodeve	VL	47	05	069	
Gillimun		47	03	016		Goodhue		47	09	062	
Gilroy		47	07	071		Goodsoil		47	17	062	
Girvin		47	11	011		Goodsoil	VL	47	17	066	
Gladmar		47	02	014		Goodsoil Airport		47	17	062	
Gladmar	VL	47	02	015		Goodwater		47	02	033	
Gladmer		47	11	066	725	Goodwater	VL	47	02	036	

Tableau 7 Index des noms de localité, selon la province et le territoire, 2006 (suite)

Nom	Genre	PR	DR	SDR	RMR/ AR	Nom	Genre	PR	DR	SDR	RMR/ AR
Saskatchewan (suite)						Greenstreet		47	17	028	
Gordon Subdivision		47	06	048		Greenwater Lake		47	14	038	
Gordon 86	IRI	47	10	823		Greenwater Subdivision		47	14	038	
Gorlitz		47	09	029		Gregherd		47	10	014	
Goudie		47	10	036		Greig Beach		47	17	054	
Gouldtown		47	07	024		Greig Lake	RV	47	17	053	
Gouverneur		47	03	054		Greig Lake		47	17	054	
Govan		47	11	003		Greig Lake North		47	17	054	
Govan	T	47	11	004		Greig Lake South		47	17	054	
Govenlock		47	04	019		Grenfell	T	47	05	029	
Graham Hill		47	02	006		Grenfell Beach		47	05	807	
Grainer		47	05	027		Greysen Industrial Park		47	07	039	715
Grainland		47	07	071		Greystone Heights		47	11	066	725
Grand Coulee	VL	47	06	028	705	Griffin		47	02	042	
Grand View		47	07	039	715	Griffin No. 66	RM	47	02	042	
Grandin		47	15	057		Grizzly Bear's Head 110 and Lean Man 111	IRI	47	12	832	
Grandmother's Bay 219	IRI	47	18	831		Gronlid		47	14	053	
Grandora		47	12	054	725	Grosswerder		47	13	049	
Grandora Airport		47	12	054	725	Grosvenor Park		47	11	066	725
Grandview		47	06	063		Grove Park		47	05	033	
Grandview Beach		47	06	063		Gruenfeld		47	15	026	
Grandview Beach	RV	47	06	069		Gruenfeldt		47	15	026	
Grandview No. 349	RM	47	13	032		Gruenthal		47	15	031	
Grant		47	08	031		Guernsey		47	11	046	
Grant No. 372	RM	47	15	014		Guernsey		47	11	096	
Grass Lake No. 381	RM	47	13	056		Guisés Beach		47	15	075	
Grassdale		47	02	044		Gulch Mines		47	18	090	
Grassmere		47	06	034		Gull Lake	T	47	08	011	
Grasswood		47	11	065	725	Gull Lake Airport		47	08	006	
Grassy Creek No. 78	RM	47	04	034		Gull Lake No. 139	RM	47	08	009	
Gravelbourg		47	03	068		Gunderson		47	08	042	
Gravelbourg	T	47	03	071		Gunnar		47	18	090	
Gravelbourg Junction		47	02	061		Gunnar Airport		47	18	090	
Gravelbourg No. 104	RM	47	03	068		Gunnworth		47	08	092	
Gray		47	06	011		Gwendoline		47	15	064	745
Grayburn		47	07	036		Gye		47	03	026	
Grayburn Airport		47	07	036		Hafford		47	16	018	
Grayson		47	05	057		Hafford	T	47	16	022	
Grayson	VL	47	05	059		Hagen		47	15	067	
Grayson No. 184	RM	47	05	057		Hague	T	47	15	034	
Great Bend No. 405	RM	47	16	008		Hailsham		47	16	051	
Great Deer		47	16	008		Hak		47	08	001	720
Green Acres		47	15	094	745	Halbrite		47	02	037	
Green Canyon		47	16	038		Halbrite	VL	47	02	038	
Green Haven		47	06	034		Halcro		47	15	064	745
Green Lake	NV	47	18	021		Halfway Lake		47	18	090	
Greenan		47	08	092		Halkett		47	01	022	750
Greenbrier		47	07	058		Hallam		47	13	049	
Greenbush		47	14	001		Hallgarth		47	17	045	
Greene		47	13	011		Hallonquist		47	07	018	
Greenfeld		47	15	026		Halvorgate		47	07	053	
Greenfield No. 529		47	17	045		Hamlin		47	16	028	735
Greensides		47	10	071		Hamton		47	09	033	

Tableau 7 Index des noms de localité, selon la province et le territoire, 2006 (suite)

Nom	Genre	PR	DR	SDR	RMR/ AR	Nom	Genre	PR	DR	SDR	RMR/ AR
Saskatchewan (suite)						Herschel	VL	47	12	039	
Handel	VL	47	13	036		Herschel Airport		47	12	038	
Handsworth		47	01	069		Herzel		47	06	096	
Hanley	T	47	11	032		Heward		47	01	063	
Hanson		47	15	071		Heward	VL	47	01	067	
Happy Valley No. 10	RM	47	02	018		Hewitt Landing		47	17	028	
Happyland No. 231	RM	47	08	056		High Hill		47	14	021	
Hardene		47	08	065		High Park		47	07	039	715
Hardy		47	02	026		High Point		47	08	042	
Harlan		47	17	032		High Tor		47	14	006	
Harp tree		47	02	024		Highgate		47	12	078	
Harris	VL	47	12	032		Highgate Siding		47	12	837	
Harris No. 316	RM	47	12	029		Highland Park		47	06	027	705
Harris Subdivision		47	09	011	710	Highland Park		47	07	039	715
Hart		47	03	001		Highview		47	01	076	
Hart Butte No. 11	RM	47	03	001		Highwood Beach		47	06	059	
Hartwell		47	17	045		Hildred Beach		47	17	054	
Hassan		47	09	062		Hill Crest		47	07	039	715
Hatfield		47	11	042		Hilldale		47	04	003	
Hatherleigh		47	16	033		Hillesden		47	05	014	
Hatton		47	04	045		Hillmond		47	17	028	
Haultain		47	11	061	725	Hillsborough No. 132	RM	47	07	004	
Haultain		47	11	066	725	Hillsburg		47	13	006	
Hawarden	VL	47	11	024		Hillsdale		47	06	027	705
Hawker		47	11	065	725	Hillsdale No. 440	RM	47	13	092	
Hawkeye		47	16	051		Hillside		47	09	819	
Hawoods		47	12	054	725	Hillside		47	16	033	
Hazel Cliffe		47	05	041		Hinchcliffe		47	09	062	
Hazel Dell		47	09	060		Hinchley		47	10	066	
Hazel Dell No. 335	RM	47	09	060		Hinchliffe		47	09	062	
Hazelwood		47	01	072		Hirsch		47	01	016	
Hazelwood No. 94	RM	47	01	072		Hitchcock		47	01	022	750
Hazenmore		47	03	048		Hitchcock Bay		47	07	067	
Hazenmore	VL	47	03	052		Hochfeld		47	15	031	
Hazlet		47	08	028		Hochstadt		47	15	031	
Hazlet	VL	47	08	029		Hodgeville	VL	47	07	016	
Headlands		47	06	096		Hoey		47	15	057	
Healy		47	16	062		Hoffer		47	02	006	
Hearne		47	06	016		Holbein		47	16	046	
Heart's Hill No. 352	RM	47	13	046		Holder		47	11	034	
Hearts Hill		47	13	046		Holdfast		47	06	063	
Helena Lake		47	17	047		Holdfast	VL	47	06	067	
Hendersons Beach		47	11	006		Holiday Park		47	11	066	725
Hendon		47	10	066		Holliston		47	11	066	725
Hendrie		47	08	021		Holloway		47	02	037	
Henribourg		47	15	094	745	Holmes		47	15	064	745
Henrietta		47	11	065	725	Homefield		47	09	019	
Henty		47	11	065	725	Honeymoon		47	15	094	745
Hepburn		47	15	026		Hood		47	13	028	
Hepburn	VL	47	15	027		Hoodoo No. 401	RM	47	15	039	
Herbert	T	47	07	026		Hoosier		47	13	016	
Herman Brothers Trailer Court		47	06	026	705	Horizon		47	02	024	
Herschel		47	12	038		Horse Creek		47	03	018	

Tableau 7 Index des noms de localité, selon la province et le territoire, 2006 (suite)

Nom	Genre	PR	DR	SDR	RMR/ AR	Nom	Genre	PR	DR	SDR	RMR/ AR
Saskatchewan (suite)						Invermay		47	09	054	
Horse Head		47	17	056		Invermay	VL	47	09	058	
Horseshoe Bay		47	17	047		Invermay No. 305	RM	47	09	054	
Horsham		47	08	021		Iranistan		47	15	067	
Hubbard	VL	47	10	002		Irvington		47	14	053	
Hubbard		47	10	003		Isham		47	08	074	
Hudson Bay	T	47	14	004		Island Falls		47	18	090	
Hudson Bay Airport		47	14	001		Island Hill		47	17	054	
Hudson Bay No. 394	RM	47	14	001		Island Lake		47	18	090	
Hudson Bay Park		47	11	066	725	Island View		47	06	071	
Hughton		47	08	092		Island View	RV	47	06	085	
Hugonard		47	06	042		Ituna	T	47	10	004	
Humboldt	CY	47	15	008		Ituna Bon Accord No. 246	RM	47	10	003	
Humboldt No. 370	RM	47	15	007		Jackfish Lake		47	17	001	
Hume		47	02	042		James Smith 100	IRI	47	15	849	
Hunter Bay		47	18	090		Jameson		47	06	029	705
Huntoon		47	02	042		Jan Lake		47	18	090	
Hunts Cove		47	17	005		Janow Corners		47	15	079	
Huron No. 223	RM	47	07	076		Jans Bay	NV	47	18	030	
Huronville		47	02	076		Jans Bay		47	18	090	
Hyas		47	09	067		Jansen		47	10	052	
Hyas	VL	47	09	071		Jansen	VL	47	10	054	
Hyde		47	05	063		Jasmin		47	10	003	
Île-à-la-Crosse	NV	47	18	067		Jasmin Airport		47	06	004	
Île-à-la-Crosse		47	18	090		Java		47	08	001	720
Île-à-la-Crosse 192E	IRI	47	18	805		Jays		47	11	031	
Île-à-la-Crosse Airport		47	18	090		Jedburgh		47	09	019	
Ibsen		47	02	069		Jedburgh		47	09	019	
Ibstone		47	12	832		Johnsborough		47	08	056	
Idealia		47	06	042		Johnstown		47	16	013	
Idylwild		47	16	056		Jordan River		47	14	059	
Iffley		47	16	033		Jubilee Subdivision		47	09	037	
Illerbrun		47	04	058		Jumbo Beach		47	17	056	
Imperial	T	47	11	008		Juniata		47	12	050	
Imperial Beach		47	11	006		Juniper		47	12	020	
Inchkeith		47	05	014		Junor		47	16	056	
Indi		47	11	061	725	Kahkewistahaw 72	IRI	47	05	804	
Indian Head	T	47	06	039		Kakwa		47	14	001	
Indian Head Airport		47	06	038		Kalium		47	06	021	705
Indian Head No. 156	RM	47	06	038		Kalyna		47	15	079	
Indian Island		47	18	090		Kamsack	T	47	09	039	
Indian Point		47	17	047		Kamsack Airport		47	09	037	
Indian Point - Golden Sands		47	17	047		Kamsack Beach		47	09	037	
Industrial		47	11	066	725	Kandahar		47	10	046	
Industrial Centre		47	07	039	715	Kannata Valley	RV	47	06	075	
Ingebright Lake		47	08	024		Katepwa	RV	47	06	050	
Inglenook		47	08	071		Katepwa Beach		47	06	042	
Inkster		47	14	072		Katepwa Beach		47	06	050	
Innes		47	02	042		Katepwa Provincial Park		47	06	050	
Insinger		47	09	023		Katepwa South		47	06	038	
Insinger No. 275	RM	47	09	023		Katepwa South		47	06	050	
Instow		47	04	058		Katherine		47	04	011	
Invergordon No. 430	RM	47	15	054		Kathrintal Colony		47	06	029	705

Tableau 7 Index des noms de localité, selon la province et le territoire, 2006 (suite)

Nom	Genre	PR	DR	SDR	RMR/ AR	Nom	Genre	PR	DR	SDR	RMR/ AR
Saskatchewan (suite)						Kincaid		47	03	048	
Kayville		47	02	057		Kincaid	VL	47	03	051	
Kealey Springs		47	04	050		Kincaid Airport		47	03	048	
Kearney		47	06	026	705	Kincorth		47	04	045	
Keatley		47	16	023		Kindersley	T	47	13	008	
Kedleston		47	06	059		Kindersley Airport		47	13	006	
Kedleston Beach		47	06	059		Kindersley No. 290	RM	47	13	006	
Keeler	VL	47	07	046		King George No. 256	RM	47	07	066	
Keeseekoose 66	IRI	47	09	820		Kingscourt		47	14	026	
Keeseekoose 66-CA-04	IRI	47	09	824		Kingsford		47	01	031	
Keeseekoose 66-CA-05	IRI	47	09	826		Kingsland		47	12	038	
Keeseekoose 66-CA-06	IRI	47	09	828		Kingsley No. 124	RM	47	05	014	
Keeseekoose 66-KE-04	IRI	47	09	830		Kingsway Park		47	07	039	715
Keeseekoose 66-KE-05	IRI	47	09	832		Kinhop		47	12	029	
Keeseekoose 66A	IRI	47	09	822		Kinistin 91	IRI	47	14	842	
Kegworth		47	05	018		Kinistino	T	47	15	074	
Kelfield		47	13	032		Kinistino 91A		47	14	035	
Kelliher	VL	47	10	009		Kinistino No. 459	RM	47	15	071	
Kellross No. 247	RM	47	10	008		Kinley		47	12	050	
Kelso		47	01	091		Kinley	VL	47	12	052	
Kelstern		47	07	011		Kinloch		47	14	006	
Kelvington	T	47	14	022		Kinookimaw		47	06	053	705
Kelvington No. 366	RM	47	14	021		Kinookimaw Beach		47	06	058	705
Kenaston		47	11	034		Kinoosao		47	18	090	
Kenaston	VL	47	11	036		Kinoosao-Thomas Clark 204	IRI	47	18	854	
Kenaston Airport		47	11	034		Kinsley Place		47	06	048	
Kendal		47	06	001		Kipabiskau		47	14	035	
Kendal	VL	47	06	003		Kipabiskau Regional Park		47	14	035	
Kenlis		47	06	042		Kipling	T	47	05	016	
Kennedy	VL	47	01	077		Kipling Airport		47	05	014	
Kennell		47	06	053	705	Kisbey	VL	47	01	061	
Kenosee Lake	VL	47	01	079		Kitchimanitou		47	09	029	
Kenosee Park		47	01	076		Kitsakie 156B	IRI	47	18	812	
Kenosee Park (Moose Mountain)		47	01	076		Kivimaa-Moonlight Bay	RV	47	17	042	
Keppel		47	12	050		Kivimaa-Moonlight Bay		47	17	045	
Kerrobot	T	47	13	042		Klemmer Subdivision		47	14	072	
Kerrobot Airport		47	13	041		Klintonel		47	04	024	
Kessock		47	09	001		Knee Lake 192B		47	18	090	
Ketchen		47	09	062		Knollys		47	04	024	
Kettlehut		47	07	053		Kopp's Kove		47	17	045	
Key West		47	02	057		Krasne		47	10	046	
Key West No. 70	RM	47	02	057		Kristnes		47	10	036	
Keys No. 303	RM	47	09	046		Kronau		47	06	011	
Keystown		47	06	021	705	Krupp		47	08	056	
Khedive		47	02	052		Krydor		47	16	018	
Killaly	VL	47	05	062		Krydor	VL	47	16	019	
Killdeer		47	03	011		Kuest		47	08	021	
Kilronan		47	17	032		Kuroki		47	10	071	
Kilwinning		47	16	041		Kutawa		47	10	024	
Kilwinning Siding		47	16	041		Kutawa No. 278		47	10	024	
Kimball Lake		47	17	054		Kyle	T	47	08	044	
Kimosom Pwatinahk 203 (Deschambault Lake)	IRI	47	18	852		Kylemore		47	10	071	
						La Clare Trailer Court		47	02	044	
						La Loche	NV	47	18	074	

Tableau 7 Index des noms de localité, selon la province et le territoire, 2006 (suite)

Nom	Genre	PR	DR	SDR	RMR/ AR	Nom	Genre	PR	DR	SDR	RMR/ AR
Saskatchewan (suite)						Lakewood		47	06	027	705
La Loche Airport		47	18	090		Lampard		47	10	061	
La Loche West		47	18	090		Lampman	T	47	01	032	
La Plaine		47	15	061		Lampman Airport		47	01	031	
La Plonge 192	IRI	47	18	807		Lancer	VL	47	08	049	
La Ronge	T	47	18	041		Lancer Airport		47	08	046	
La Ronge Airport		47	18	090		Landis	VL	47	13	067	
Lac des Isles		47	17	062		Landis Airport		47	13	064	
Lac La Hache 220	IRI	47	18	832		Landrose		47	17	028	
Lac la Ronge		47	18	090		Landscape		47	03	029	
Lac La Ronge 156	IRI	47	18	809		Lang		47	02	069	
Lac Pelletier		47	04	061		Lang	VL	47	02	071	
Lac Pelletier No. 107	RM	47	04	061		Langbank		47	05	011	
Lac Vert		47	14	035		Langenburg	T	47	05	048	
Lac-Vert		47	14	035		Langenburg No. 181	RM	47	05	047	
Lacadena		47	08	042		Langham	T	47	11	067	725
Lacadena No. 228	RM	47	08	042		Langmeade		47	17	008	
Lacordaire		47	03	006		Lanigan	T	47	11	049	
Ladder Lake Subdivision		47	16	075		Laniwci		47	15	018	
Ladder Valley		47	16	075		Lanz Point		47	17	001	
Ladstock		47	10	031		Laporte		47	08	065	
Lady Lake		47	09	062		Larkhaven		47	11	066	725
Lafleche		47	03	042		Lasal Bay		47	06	060	
Lafleche	T	47	03	044		Lashburn		47	17	022	840
Laird	VL	47	15	029		Lashburn	T	47	17	024	840
Laird No. 404	RM	47	15	026		Last Mountain		47	10	024	
Lajord		47	06	011		Last Mountain Valley No. 250	RM	47	11	003	
Lajord No. 128	RM	47	06	011		Laura		47	12	026	
Lake Alma		47	02	011		Laura Airport		47	12	026	
Lake Alma	VL	47	02	012		Laurier No. 38	RM	47	02	029	
Lake Alma No. 8	RM	47	02	011		Laventure		47	16	056	
Lake Athabasca		47	18	090		Lawrie		47	09	023	
Lake Four		47	16	051		Lawson		47	07	071	
Lake Johnston No. 102	RM	47	03	093		Lawson Heights		47	11	066	725
Lake Johnstone		47	07	006		Lawtonia No. 135	RM	47	07	014	
Lake Katepwa		47	06	042		Layco		47	10	036	
Lake Lenore	VL	47	15	006		Leach Siding		47	12	011	
Lake Lenore No. 399	RM	47	15	048		Leacross		47	14	056	
Lake Madge		47	09	037		Leader		47	08	056	
Lake of the Rivers No. 72	RM	47	03	034		Leader	T	47	08	058	
Lake Park		47	15	067		Leakville		47	07	001	
Lake Valley		47	07	047		Leask		47	16	041	
Lake View Beach		47	06	048		Leask	VL	47	16	042	
Lakeland No. 521	RM	47	15	075		Leask No. 464	RM	47	16	041	
Lakenheath		47	03	038		Leasons Trailer Court		47	14	001	
Lakeridge		47	11	066	725	Lebret	VL	47	06	049	
Lakeside		47	06	050		Leckford		47	15	061	
Lakeside No. 338	RM	47	10	061		Leclair Trailer Court		47	02	044	
Lakeview		47	06	027	705	Leghorn		47	04	050	
Lakeview		47	11	066	725	Leinan		47	08	038	
Lakeview		47	17	001		Leipzig		47	13	064	
Lakeview Beach		47	06	048		Leisure Land Trailer Park		47	11	065	725
Lakeview No. 337	RM	47	10	066		Lemberg	T	47	05	066	

Tableau 7 Index des noms de localité, selon la province et le territoire, 2006 (suite)

Nom	Genre	PR	DR	SDR	RMR/ AR	Nom	Genre	PR	DR	SDR	RMR/ AR
Saskatchewan (suite)						Little Moose Lake		47	15	044	
Lemsford		47	08	053		Little Pine 116	IRI	47	13	836	
Leney		47	12	050		Little Red River 106C	IRI	47	15	851	
Lens		47	14	006		Little Red River 106D	IRI	47	16	857	
Lenvale		47	14	053		Little Swan River		47	14	001	
Leofnard		47	15	039		Little Woody		47	03	026	
Leoville	VL	47	16	061		Livelong		47	17	045	
Lepine		47	15	039		Livingston No. 331	RM	47	09	075	
Leross		47	10	008		Lizard Lake		47	12	069	
Leross	VL	47	10	011		Lloydminster		47	17	029	840
Leroy	T	47	10	058		Lloydminster (Part)	CY	47	17	029	840
Leroy No. 339	RM	47	10	056		Lloydminster Airport		47	17	028	
Leslie		47	10	036		Lobe's Beach		47	17	047	
Leslie	VL	47	10	042		Lockwood		47	11	046	
Leslie Beach	RV	47	10	035		Log Valley		47	07	024	
Leslie Beach		47	10	036		Lomond No. 37	RM	47	02	033	
Lestock		47	10	008		Lone Rock		47	17	022	840
Lestock	VL	47	10	012		Lone Spruce		47	09	060	
Lestock Airport		47	10	008		Lone Tree No. 18	RM	47	04	006	
Lett		47	12	072		Lonesome Butte		47	03	011	
Levuka		47	07	001		Longacre		47	07	067	
Lewvan		47	02	069		Longhope		47	17	047	
Liberty		47	11	006		Longlaketon No. 219	RM	47	06	070	
Liberty	VL	47	11	009		Loomis		47	04	011	
Liebenthal		47	08	056		Loon Forks		47	17	054	
Lightwoods		47	14	034		Loon Lake	VL	47	17	058	
Lilac		47	16	005		Loon Lake		47	17	807	
Lilac Grove		47	06	048		Loon Lake Airport		47	17	056	
Lille		47	08	092		Loon Lake Beach		47	17	056	
Lillestrom		47	07	004		Loon Lake No. 561	RM	47	17	056	
Lily Plain		47	15	061		Loon River		47	17	056	
Lilydale		47	13	092		Lorado		47	18	090	
Limerick		47	03	038		Lorado Mines		47	18	090	
Limerick	VL	47	03	041		Loreburn		47	11	018	
Linacre		47	08	024		Loreburn	VL	47	11	021	
Lindequist		47	12	078		Loreburn Airport		47	11	018	
Lintlaw		47	09	060		Loreburn No. 254	RM	47	11	018	
Lintlaw	VL	47	09	061		Lorenzo		47	16	038	
Lipp's Beach		47	06	060		Lorlie		47	06	042	
Lipps Beach		47	06	063		Lost River		47	14	072	
Lipsett		47	15	051		Lost River No. 313	RM	47	11	059	
Lipton	VL	47	06	098		Lothian		47	11	034	
Lipton No. 217	RM	47	06	096		Love		47	14	077	
Lisieux		47	03	026		Love	VL	47	14	091	
Little Bear		47	18	090		Loverna		47	13	016	
Little Bear Lake		47	18	090		Loverna Junction		47	12	046	
Little Black Bear 84	IRI	47	06	814		Lower Fishing Lake		47	18	090	
Little Bone 74B	IRI	47	05	808		Lucky Lake	VL	47	07	059	
Little Buffalo		47	16	062		Lucky Lake Airport		47	07	058	
Little Fishing Lake		47	17	056		Lucky Man		47	16	038	
Little Hills 158	IRI	47	18	844		Lucky Man	IRI	47	16	870	
Little Hills 158B	IRI	47	18	849		Lumsden	T	47	06	056	705
Little Island		47	18	090		Lumsden Beach	RV	47	06	057	705

Tableau 7 Index des noms de localité, selon la province et le territoire, 2006 (suite)

Nom	Genre	PR	DR	SDR	RMR/ AR	Nom	Genre	PR	DR	SDR	RMR/ AR
Saskatchewan (suite)						Mansur		47	02	044	
Lumsden No. 189	RM	47	06	053	705	Mantario		47	08	065	
Lurgan		47	14	043		Mantario	VL	47	08	066	
Luseland	T	47	13	044		Mantario No. 262		47	08	065	
Luseland Airport		47	13	041		Maple Bush		47	07	071	
Luxton		47	01	031		Maple Bush No. 224	RM	47	07	071	
Lydden		47	12	046		Maple Creek		47	04	045	
Lynbrook Heights		47	07	039	715	Maple Creek	T	47	04	048	
Lynthorpe		47	03	038		Maple Creek Airport		47	04	045	
Lyons		47	07	067		Maple Creek No. 111	RM	47	04	045	
MacDonald Bay		47	18	090		Maple Grove		47	06	081	
Macdowall		47	15	061		Maples		47	06	050	
Macdowall Station		47	15	061		Marcelin		47	16	013	
Mackid		47	04	045		Marcelin	VL	47	16	014	
Macklin	T	47	13	051		Marchantgrove		47	16	046	
Mackmat		47	08	092		Marchwell		47	05	047	
Maclor Bay		47	18	090		Marconi		47	01	011	
MacNab Park		47	11	066	725	Marean Lake		47	14	038	
MacNutt	VL	47	05	096		Marengo		47	13	011	
Macoun	VL	47	02	041		Marengo	VL	47	13	014	
Macrorie	VL	47	12	019		Margo		47	10	071	
Macrorie		47	12	020		Margo	VL	47	10	072	
Macworth		47	03	011		Marie Hill		47	17	017	
Madden Place		47	15	094	745	Marienthal		47	02	001	
Madison		47	08	071		Marieton		47	06	071	
Madrid		47	06	021	705	Marieton Beach		47	06	071	
Magyar		47	10	014		Marieval		47	05	803	
Maidstone		47	17	017		Mariott Airport		47	12	034	
Maidstone	T	47	17	018		Mariposa No. 350	RM	47	13	038	
Maidstone Airport		47	17	017		Markinch		47	06	091	
Main Centre		47	07	021		Markinch	VL	47	06	093	
Mair		47	01	091		Marlin		47	17	047	
Major	VL	47	13	021		Marquis		47	07	042	
Makaoo (Part) 120	IRI	47	17	802		Marquis	VL	47	07	044	
Makwa		47	17	056		Marquis No. 191	RM	47	07	042	
Makwa	VL	47	17	057		Marriott		47	12	034	
Makwa Beach		47	17	056		Marriott No. 317	RM	47	12	034	
Makwa Lake 129	IRI	47	17	808		Marsden		47	13	079	
Makwa Lake 129A	IRI	47	17	814		Marsden	VL	47	13	091	
Makwa Lake 129B	IRI	47	17	807		Marshall		47	17	022	840
Makwa Lake 129C	IRI	47	17	815		Marshall	VL	47	17	026	840
Makwa North Subdivision		47	17	056		Marshall Airport		47	17	017	
Makwa Resort		47	17	056		Marten Lake		47	18	090	
Malby		47	10	036		Martensville	T	47	11	070	725
Malcolm Island Airport		47	18	090		Martin No. 122	RM	47	05	007	
Malmgren		47	12	034		Martinson's Beach		47	17	001	
Maloneck		47	09	075		Maryfield	VL	47	01	096	
Manitou Beach	RV	47	11	054		Maryfield Airport		47	01	094	
Manitou Lake No. 442	RM	47	13	079		Maryfield No. 91	RM	47	01	094	
Mankota	VL	47	03	019		Marysburg		47	15	007	
Mankota Airport		47	03	018		Maryville		47	14	053	
Mankota No. 45	RM	47	03	018		Masefield		47	04	003	
Manor	VL	47	01	054		Massey Place		47	11	066	725

Tableau 7 Index des noms de localité, selon la province et le territoire, 2006 (suite)

Nom	Genre	PR	DR	SDR	RMR/ AR	Nom	Genre	PR	DR	SDR	RMR/ AR
Saskatchewan (suite)						Meadow Green		47	11	066	725
Matador		47	08	042		Meadow Lake	T	47	17	052	
Matchee		47	17	054		Meadow Lake Airport		47	17	054	
Mattes		47	16	051		Meadow Lake No. 588	RM	47	17	054	
Mawer		47	07	047		Meadow Lake 105A	IRI	47	17	819	
Maxim		47	02	033		Meath Park		47	15	079	
Maxstone		47	03	038		Meath Park	VL	47	15	092	
Maxwellton		47	03	029		Medstead		47	16	062	
Maxwellton		47	04	045		Medstead	VL	47	16	063	
Mayberry		47	03	096		Medstead No. 497	RM	47	16	062	
Mayfair		47	11	066	725	Meeks Siding		47	14	001	
Mayfair		47	16	038		Meeting Lake		47	16	038	
Mayfield No. 406	RM	47	16	005		Meeting Lake No. 466	RM	47	16	038	
Maymont	VL	47	16	004		Meetoos		47	17	054	
Maymont		47	16	005		Megan		47	14	059	
Maymont Beach		47	17	001		Mehan		47	09	011	710
Mayview		47	16	046		Melaval		47	03	042	
Mazenod		47	03	074		Melba		47	07	029	
Mcbride Lake		47	14	001		Melfort	CY	47	14	051	
McCarthy Park		47	06	027	705	Melfort Airport		47	15	051	
McCord		47	03	018		Melfort Heights		47	14	047	
McCraney No. 282	RM	47	11	034		Melville	CY	47	05	074	
McDonald Hills		47	06	096		Melville Airport		47	05	093	
McEachern		47	03	018		Melville Beach	RV	47	05	060	
McElhanney		47	14	006		Melville Beach		47	05	807	
McGee		47	12	001		Mendham		47	08	056	
McIntosh Bay		47	18	090		Mendham	VL	47	08	059	
McIntosh Lake		47	18	090		Mennon		47	15	026	
McIntosh Point		47	15	075		Meota	VL	47	17	006	
McKague		47	14	034		Meota No. 468	RM	47	17	001	
McKay Island		47	18	090		Merid		47	13	011	
Mckellar		47	17	045		Merle		47	14	038	
McKenzie Creek		47	16	053		Merril Hills		47	11	065	725
McKenzie Crossing		47	15	057		Merryflat		47	04	019	
McKeown Airport		47	07	036		Mervin	VL	47	17	039	
McKillop No. 220	RM	47	06	071		Mervin		47	17	045	
McKim		47	05	073		Mervin No. 499	RM	47	17	045	
McLaren		47	17	017		Meskanaw		47	15	054	
McLean	VL	47	06	037		Meteor		47	14	072	
McLean Subdivision		47	01	022	750	Metinota		47	17	001	
McLennan Lake		47	18	090		Metinota	RV	47	17	004	
McLeod No. 185	RM	47	05	063		Metis Farm		47	06	048	
McMahon		47	07	018		Meyronne		47	03	048	
McMichael		47	15	051		Meyronne	VL	47	03	049	
McMorrان		47	08	074		Michel		47	18	072	
McPhail Cove		47	15	075		Michel Village	NH	47	18	072	
McPhee Lake		47	15	075		Michel Village		47	18	818	
McTaggart		47	02	044		Midale		47	02	037	
McTaggart	VL	47	02	048		Midale	T	47	02	039	
Meacham		47	11	076	725	Middle Lake	VL	47	15	047	
Meacham	VL	47	11	078	725	Midnight Lake		47	17	047	
Mead		47	12	046		Midway Beach		47	09	037	
Meadow Bank		47	10	071		Mikado		47	09	033	

Tableau 7 Index des noms de localité, selon la province et le territoire, 2006 (suite)

Nom	Genre	PR	DR	SDR	RMR/ AR	Nom	Genre	PR	DR	SDR	RMR/ AR
Saskatchewan (suite)						Mont Nebo		47	16	051	
Milaty		47	06	029	705	Monta		47	13	092	
Milden		47	12	011		Montagne Field Airport		47	01	076	
Milden	VL	47	12	012		Montgomery Place		47	11	066	725
Milden No. 286	RM	47	12	011		Montmartre		47	06	001	
Mildred		47	16	056		Montmartre	VL	47	06	002	
Mile 62 (Hanson Lake Road)		47	18	090		Montmartre No. 126	RM	47	06	001	
Mile 86		47	18	090		Montreal Lake		47	18	802	
Mile 145 (Hanson Lake Road)		47	18	090		Montreal Lake 106	IRI	47	18	802	
Milestone		47	02	066		Montreal Lake 106B	IRI	47	15	853	
Milestone	T	47	02	067		Montrose No. 315	RM	47	12	026	
Mill Centre		47	14	059		Moon Hills		47	16	018	
Miller's Hill		47	15	064	745	Mooscana		47	07	039	715
Millerdale		47	13	028		Moose Bay		47	05	057	
Milleton		47	17	017		Moose Creek No. 33	RM	47	01	036	
Milly		47	03	018		Moose Jaw	CY	47	07	039	715
Milton No. 292	RM	47	13	011		Moose Jaw Airport		47	07	038	715
Min-A-He-Quo-Sis 116C	IRI	47	17	825		Moose Jaw No. 161	RM	47	07	038	715
Minard		47	01	031		Moose Jaw, Canadian Forces Base		47	07	038	715
Minard Station		47	01	031		Moose Mountain No. 63	RM	47	01	053	
Ministik Beach		47	09	037		Moose Mountain Park		47	01	076	
Ministikwan 161	IRI	47	17	809		Moose Range		47	14	067	
Ministikwan 161A	IRI	47	17	810		Moose Range		47	16	056	
Minnehaha		47	17	047		Moose Range No. 486	RM	47	14	067	
Minowukaw Beach		47	15	070		Moose Valley		47	01	072	
Minto Park		47	15	051		Moosedale		47	14	059	
Minton		47	02	014		Moosomin		47	05	001	
Minton	VL	47	02	016		Moosomin	T	47	05	004	
Minton Airport		47	02	014		Moosomin No. 121	RM	47	05	001	
Miry Creek No. 229	RM	47	08	046		Moosomin 112B	IRI	47	17	812	
Misakamiak		47	18	090		Moreland		47	02	052	
Missi Island		47	18	090		Morin Creek		47	17	056	
Missinipe	NH	47	18	062		Morin Lake 217	IRI	47	18	808	
Mistatim		47	14	038		Morneau		47	16	056	
Mistatim	VL	47	14	039		Morningside		47	07	039	715
Mistawasis		47	16	855		Morris No. 312	RM	47	11	052	
Mistawasis 103	IRI	47	16	855		Morse		47	07	024	
Mistusinne		47	07	071		Morse	T	47	07	027	
Mistusinne	RV	47	07	074		Morse No. 165	RM	47	07	024	
Mitchellton		47	03	093		Mortlach	VL	47	07	034	
Mitchellview		47	09	049		Moseley		47	15	007	
Model Farm		47	10	036		Mosquito 109	IRI	47	12	830	
Moffat		47	06	001		Moss Lake		47	05	051	
Mohr's Beach		47	06	071		Mossbank	T	47	03	092	
Molanosa		47	18	090		Mossbank		47	03	093	
Molanosa Airport		47	18	090		Mossyvale		47	14	067	
Molewood		47	16	033		Mosten		47	12	011	
Mollison		47	17	054		Mount Green		47	02	006	
Monarchvale		47	12	042		Mount Hope No. 279	RM	47	10	024	
Monchy		47	04	003		Mount Pleasant		47	07	038	715
Mondou		47	08	042		Mount Pleasant No. 2	RM	47	01	006	
Monet No. 257	RM	47	08	092		Mount Royal		47	06	027	705
Monnery		47	17	032		Mount Royal		47	11	066	725

Tableau 7 Index des noms de localité, selon la province et le territoire, 2006 (suite)

Nom	Genre	PR	DR	SDR	RMR/ AR	Nom	Genre	PR	DR	SDR	RMR/ AR
Saskatchewan (suite)						Nei's Beach North		47	15	075	
Mount Royal West		47	11	066	725	Nei's Beach South		47	15	075	
Mountain Cabin		47	14	001		Neidpath		47	07	018	
Mountain View No. 318	RM	47	12	038		Neighbour		47	04	024	
Mowery		47	17	045		Neilburg		47	13	079	
Mozart		47	10	041		Neilburg	VL	47	13	094	
Mudie Lake		47	17	062		Nekaneet Cree Nation	IRI	47	04	802	
Muenster		47	15	001		Nelson Beach		47	15	039	
Muenster	VL	47	15	004		Nemeiben Lake		47	18	090	
Mullingar		47	16	038		Neola		47	12	042	
Mullinger		47	16	038		Neptune		47	02	029	
Murphy Creek		47	14	053		Nesbit Forest		47	15	094	745
Murphys		47	14	043		Nesbit Heights		47	15	094	745
Murray Point		47	15	075		Nesslin Lake		47	16	075	
Murraydale		47	04	802		Nestledown		47	16	051	
Muscow		47	06	048		Netherhill	VL	47	13	004	
Muscowpetung 80	IRI	47	06	813		Netherhill		47	13	006	
Muskeegan		47	14	006		Netherton		47	09	054	
Muskeg Lake Cree Nation 102	IRI	47	16	854		Neuanlage		47	15	031	
Muskeg Lake 102B	IRI	47	16	872		Neudorf	VL	47	05	064	
Muskeg Lake 102D	IRI	47	16	891		Neuhoffnung		47	04	061	
Muskeg Lake 102E	IRI	47	16	886		Neuhorst		47	11	065	725
Muskeg Lake 102F	IRI	47	16	888		Neville	VL	47	03	061	
Muskeg Lake 102G	IRI	47	16	890		New Currie		47	07	039	715
Muskiki Springs		47	15	011		New England		47	15	067	
Muskoday First Nation	IRI	47	15	847		New Finland		47	05	037	
Muskowekwan 85	IRI	47	10	822		New Osgoode		47	14	056	
Muskowekwan 85-1	IRI	47	10	848		Newby		47	13	096	
Muskowekwan 85-2A	IRI	47	10	851		Newby Siding		47	13	096	
Muskowekwan 85-8	IRI	47	10	849		Newcombe No. 260	RM	47	08	071	
Muskowekwan 85-10	IRI	47	10	847		Newcross		47	11	065	725
Muskowekwan 85-12	IRI	47	10	843		Newhorst		47	11	065	725
Muskowekwan 85-15	IRI	47	10	850		Newnes		47	02	044	
Muskowekwan 85-17	IRI	47	10	832		Nicklen		47	14	056	
Muskowekwan 85-22	IRI	47	10	845		Nies Beach		47	15	075	
Muskowekwan 85-23	IRI	47	10	842		Nipawin	T	47	14	076	
Muskowekwan 85-24	IRI	47	10	844		Nipawin Airport		47	14	072	
Muskowekwan 85-26	IRI	47	10	834		Nipawin No. 487	RM	47	14	072	
Muskowekwan 85-27	IRI	47	10	846		Nobleville		47	14	021	
Muskowekwan 85-28	IRI	47	10	838		Noggle		47	01	031	
Muskowekwan 85-29	IRI	47	10	840		Nokomis		47	11	042	
Muskowekwan 85-31	IRI	47	10	852		Nokomis	T	47	11	044	
Muskowekwan 85-33	IRI	47	10	836		Nora		47	14	023	
Mutchler		47	14	001		Norbury		47	16	056	
Mutrie		47	06	001		Norco		47	11	052	
Nadeauville		47	08	028		Nordale		47	15	094	745
Naicam	T	47	14	032		Norden		47	15	071	
Naisberry		47	14	047		Norge		47	03	016	
Naseby		47	12	072		Normandy Heights		47	06	027	705
Nashlyn		47	04	019		Normanton		47	12	046	
Neeb		47	17	054		Normanview		47	06	027	705
Neelby		47	05	014		Normanview West		47	06	027	705
Neely		47	11	076	725	Norquay	T	47	09	072	

Tableau 7 Index des noms de localité, selon la province et le territoire, 2006 (suite)

Nom	Genre	PR	DR	SDR	RMR/ AR	Nom	Genre	PR	DR	SDR	RMR/ AR
Saskatchewan (suite)						Ochapowace 71	IRI	47	05	806	
North Battleford	CN	47	16	027	735	Ochapowace 71-7	IRI	47	05	823	
North Battleford	CY	47	16	029	735	Ochapowace 71-10	IRI	47	05	814	
North Battleford Airport		47	16	028	735	Ochapowace 71-18	IRI	47	05	824	
North Battleford No. 437	RM	47	16	028	735	Ochapowace 71-26	IRI	47	05	821	
North Colesdale Park		47	06	071		Ochapowace 71-44	IRI	47	05	826	
						Ochapowace 71-51	IRI	47	05	825	
North Echo		47	06	048		Ochapowace 71-54	IRI	47	05	818	
North End Beach		47	04	061							
North Grove	RV	47	06	081		Ochapowace 71-70	IRI	47	05	822	
North Industrial		47	11	066	725	Odessa	VL	47	06	006	
North Makwa		47	17	056		Ogema		47	02	057	
						Ogema	T	47	02	058	
North Park		47	11	066	725	Ogle		47	03	038	
North Portal	VL	47	01	018							
North Qu'Appelle No. 187	RM	47	06	048		Okanese 82	IRI	47	06	815	
North Rosetown		47	12	006		Okema Beach		47	15	075	
North Saskatoon		47	11	066	725	Okla		47	09	060	
						Old Goodsoil		47	17	062	
North Shore Development		47	06	059		Old Ladies Point		47	18	090	
North Shore Fishing Lake		47	10	071							
North Star		47	15	071		Old Main Centre		47	07	021	
North Unity		47	13	072		Old Post No. 43	RM	47	03	011	
North Weyburn		47	02	044		Old Wives		47	07	004	
						Oleksyn Beach		47	15	039	
Northern Light		47	15	057		Olga		47	04	024	
Northern Pine		47	17	062							
Northgate		47	01	011		One Arrow 95	IRI	47	15	844	
Northminster		47	17	028		One Arrow 95-1A	IRI	47	15	862	
Northside		47	15	099		One Arrow 95-1C	IRI	47	15	857	
						One Arrow 95-1D	IRI	47	15	861	
Northvale		47	16	038		Onion Lake		47	17	032	
Northway		47	15	067							
Norton No. 69	RM	47	02	052		Onion Lake 119-1	IRI	47	17	820	
Nottingham		47	01	039		Onward		47	13	041	
Notukeu		47	04	019		Opaskwayak Cree Nation 27A					
						(Carrot River)	IRI	47	14	846	
Nunebor		47	17	022	840	Opawakoscikan	IRI	47	15	846	745
Nut Lake		47	14	021		Openshaw		47	01	011	
Nut Mountain		47	10	071							
Nutana		47	11	066	725	Orcadia		47	09	011	710
Nutana Park South		47	11	066	725	Ordale		47	16	051	
						Orkney		47	04	003	
Nygren		47	01	022	750	Orkney No. 244	RM	47	09	011	710
O'Malley		47	12	026		Orley		47	14	038	
Oak Grove		47	06	081							
Oakdale No. 320	RM	47	13	024		Ormeaux		47	16	051	
Oakshela		47	05	028		Ormiston		47	03	029	
						Ormside		47	09	067	
Oban		47	12	042		Orolow		47	16	018	
Oblate Subdivision		47	06	048		Orpington		47	14	023	
Ocean Man 69	IRI	47	01	809							
Ocean Man 69A	IRI	47	01	810		Osage		47	02	076	
Ocean Man 69B	IRI	47	01	811		Osage	VL	47	02	077	
						Oscar Lake		47	16	038	
Ocean Man 69C	IRI	47	01	812		Osler		47	11	065	725
Ocean Man 69D	IRI	47	01	818		Osler	T	47	11	075	725
Ocean Man 69E	IRI	47	01	813							
Ocean Man 69F	IRI	47	01	814		Osment Place		47	06	050	
Ocean Man 69G	IRI	47	01	815		Otosquen		47	14	001	
						Otter Rapids		47	18	090	
Ocean Man 69H	IRI	47	01	817		Otthon		47	05	073	
Ocean Man 69I	IRI	47	01	816		Ottman - Murray Beach		47	10	071	

Tableau 7 Index des noms de localité, selon la province et le territoire, 2006 (suite)

Nom	Genre	PR	DR	SDR	RMR/ AR	Nom	Genre	PR	DR	SDR	RMR/ AR
Saskatchewan (suite)						Patchewank		47	18	090	
Ottman Murray Beach		47	10	071		Patchgrove		47	17	045	
Oungre		47	02	006		Pathlow		47	15	051	
Outlook		47	11	026		Patrick		47	06	096	
Outlook	T	47	11	027		Patrol		47	09	011	710
Outlook Airport		47	11	026		Pattee		47	06	021	705
Outram		47	02	001		Patuanak	NH	47	18	069	
Oxarat		47	04	019		Patuanak		47	18	814	
Oxbow	T	47	01	014		Paynton		47	17	013	
Oxbow Airport		47	01	011		Paynton	VL	47	17	014	
Pacific Heights		47	11	066	725	Paynton No. 470	RM	47	17	013	
Pacific Park		47	07	039	715	Pebble Bay		47	16	041	
Paddling Lake		47	16	056		Pebble Baye	RV	47	16	043	
Paddockwood	VL	47	15	098		Peck Lake		47	17	056	
Paddockwood		47	15	099		Peebechill		47	09	060	
Paddockwood Junction		47	15	066	745	Peebles		47	05	018	
Paddockwood No. 520	RM	47	15	099		Peepseekisis 81	IRI	47	06	816	
Pahonan		47	15	071		Peerless		47	17	062	
Paisley Brook		47	02	018		Peesane		47	14	038	
Pakwaw Lake		47	14	839		Pelican Cove		47	16	041	
Palisade		47	04	019		Pelican Lake 191A	IRI	47	16	894	
Palliser Heights		47	07	039	715	Pelican Lake 191B	IRI	47	16	880	
Palmer		47	03	074		Pelican Narrows	NV	47	18	055	
Palo		47	12	072		Pelican Narrows 184B	IRI	47	18	820	
Pambrun		47	03	059		Pelican Point		47	17	001	
Pangman		47	02	052		Pelican Pointe		47	06	071	
Pangman	VL	47	02	054		Pelican Pointe	RV	47	06	082	
Panton		47	16	056		Pelly		47	09	042	
Paradise Hill		47	17	032		Pelly	VL	47	09	044	
Paradise Hill	VL	47	17	034		Pemmican Portage		47	18	801	
Paradise Hill Airport		47	17	032		Pengard		47	06	063	
Park Bluff		47	17	047		Penge		47	09	060	
Park Valley		47	16	051		Penkill		47	08	074	
Parkbeg		47	07	032		Penn		47	16	056	
Parkdale Boulevard		47	07	038	715	Pennant	VL	47	08	034	
Parkdale No. 498	RM	47	17	047		Pennant Station		47	08	034	
Parkerview		47	09	019		Pense	VL	47	06	023	705
Parkin		47	05	011		Pense No. 160	RM	47	06	021	705
Parkland		47	17	045		Penzance		47	06	063	
Parkland Beach		47	17	045		Penzance	VL	47	06	066	
Parkman		47	01	091		Peoples		47	05	073	
Parkridge		47	11	066	725	Percival		47	05	033	
Parkside		47	16	041		Perdue		47	12	050	
Parkside	VL	47	16	044		Perdue	VL	47	12	051	
Parkview		47	07	042		Perdue No. 346	RM	47	12	050	
Parliament Place		47	06	027	705	Périgord		47	14	021	
Parry		47	02	066		Petaigan		47	14	067	
Pas Trail		47	14	067		Peterson		47	15	011	
Pascal		47	16	051		Petit Point		47	18	090	
Pasqua		47	07	038	715	Petrofka		47	16	013	
Pasqua 79	IRI	47	06	812		Phantom Beach		47	18	090	
Pasqua Lake		47	06	048		Phantom Lake		47	18	090	
Paswegin		47	10	066		Pheasant Forks		47	05	063	

Tableau 7 Index des noms de localité, selon la province et le territoire, 2006 (suite)

Nom	Genre	PR	DR	SDR	RMR/ AR	Nom	Genre	PR	DR	SDR	RMR/ AR
Saskatchewan (suite)						Pleasantdale	VL	47	14	030	
Phillips Beach		47	16	075		Pleasantdale		47	14	035	
Phillips Grove		47	16	075		Pleasantdale No. 398	RM	47	14	035	
Phippen		47	13	068		Plenty		47	13	028	
Piapot		47	04	050		Plenty	VL	47	13	031	
Piapot Cree First Nation 75H	IRI	47	02	800		Plenty Airport		47	13	028	
Piapot No. 110	RM	47	04	050		Plunkett		47	11	091	
Piapot 75	IRI	47	06	809		Plunkett	VL	47	11	094	
Pickthall		47	03	011		Pollock		47	09	011	710
Pierard		47	16	033		Polwarth		47	16	051	
Pierce Lake		47	17	062		Ponass Lake		47	14	023	
Pierceland		47	17	062		Ponass Lake No. 367	RM	47	14	023	
Pierceland	VL	47	17	067		Pondarosa Trailer Court		47	08	001	720
Pike Lake		47	12	054	725	Ponteix		47	03	054	
Pike Lake Provincial Park		47	12	054	725	Ponteix	T	47	03	058	
Pikes Peak		47	17	017		Pontrilas		47	14	072	
Pilger		47	15	044		Poorman 88	IRI	47	10	825	
Pilger	VL	47	15	045		Poplar Beach		47	15	039	
Pilot Butte		47	06	029	705	Poplar Bluff		47	09	075	
Pilot Butte	T	47	06	031	705	Poplar Cove Beach		47	17	001	
Pine Bluff		47	18	090		Poplar Grove		47	05	011	
Pine Channel		47	18	090		Poplar Park		47	06	029	705
Pine Cove		47	17	056		Poplar Valley No. 12	RM	47	03	006	
Pine Cove Subdivision		47	17	056		Porcupine No. 395	RM	47	14	006	
Pine Grove		47	06	081		Porcupine Plain	T	47	14	007	
Pine Haven		47	15	094	745	Porcupine Plain Airport		47	14	006	
Pine House		47	18	065		Porter		47	12	078	
Pine River		47	18	090		Portreeve		47	08	053	
Pinehouse	NV	47	18	065		Potato Point		47	18	090	
Pinehouse Lake		47	18	090		Potato River 156A	IRI	47	18	810	
Pinehouse Lake Airport		47	18	090		Poundmaker		47	13	096	
Pinkham		47	13	006		Poundmaker 114	IRI	47	13	835	
Pinkie		47	06	026	705	Powm Beach		47	17	045	
Pinto		47	01	016		Pown Beach		47	17	045	
Pinto Creek No. 75	RM	47	03	048		Poyser		47	13	072	
Pioneer Village		47	06	027	705	Prairie Heights		47	07	039	715
Pipin		47	12	054	725	Prairie No. 408		47	13	068	
Pitman		47	06	016		Prairie River		47	14	006	
Pittville No. 169	RM	47	08	028		Prairie Rose No. 309	RM	47	10	052	
Place Verte		47	15	094	745	Prairie View		47	07	021	
Plain View		47	05	067		Prairiedale No. 321	RM	47	13	019	
Plassey		47	11	052		Pre Ste. Marie		47	14	038	
Plato		47	08	074		Pré-Ste-Marie		47	14	038	
Player		47	08	001	720	Preeceville		47	09	062	
Playmore		47	09	033		Preeceville	T	47	09	064	
Plaza Mobile Home Park		47	12	042		Preeceville Airport		47	09	062	
Pleasant Heights		47	09	011	710	Preeceville No. 334	RM	47	09	062	
Pleasant Hill		47	11	066	725	Prelate	VL	47	08	057	
Pleasant Hill West		47	11	066	725	Premier		47	08	006	
Pleasant Hills Sub-Division		47	09	011	710	Prendergast		47	17	816	
Pleasant Valley		47	15	047		Prestfoss		47	15	071	
Pleasant Valley No. 288	RM	47	12	001		Preston		47	14	056	
Pleasant View		47	07	039	715	Primate		47	13	049	

Tableau 7 Index des noms de localité, selon la province et le territoire, 2006 (suite)

Nom	Genre	PR	DR	SDR	RMR/ AR	Nom	Genre	PR	DR	SDR	RMR/ AR
Saskatchewan (suite)						Ravendale		47	14	067	
Primate	VL	47	13	053		Ravenhead		47	16	038	
Primeau Lake 192F	IRI	47	18	830		Ravenscrag		47	04	024	
Prince		47	17	001		Ravine Bank		47	14	072	
Prince Albert	CY	47	15	066	745	Raymore	T	47	10	027	
Prince Albert Airport		47	15	064	745	Readlyn		47	03	029	
Prince Albert National Park	NO	47	16	053		Readlyn Airport		47	03	029	
Prince Albert No. 461	RM	47	15	064	745	Reciprocity No. 32	RM	47	01	039	
Prince Albert Settlement		47	15	064	745	Red Cross		47	17	032	
Prinham		47	17	001		Red Deer Hill		47	15	064	745
Progress No. 351	RM	47	13	041		Red Earth		47	14	845	
Prongua		47	12	078		Red Earth Airport		47	14	001	
Prud'Homme	VL	47	15	016		Red Earth 29	IRI	47	14	840	
Pryors Beach		47	11	006		Red Jacket		47	05	007	
Puckahn		47	15	064	745	Red Pheasant		47	13	068	
Punnichy		47	10	024		Red Pheasant 108	IRI	47	12	829	
Punnichy	VL	47	10	029		Red River Cabin		47	16	053	
Pym		47	12	004		Red Wing		47	15	094	745
Qu'Appelle	T	47	06	036		Red Wing Terrace		47	15	094	745
Qu'Appelle Airport		47	06	034		Redberry		47	16	018	
Qu'Appelle Estates		47	06	048		Redberry No. 435	RM	47	16	018	
Qu'Appelle Place		47	06	048		Redberry Park		47	16	008	
Qu'Appelle Village		47	06	027	705	Redburn No. 130	RM	47	06	016	
Quantock		47	03	011		Redfield		47	16	033	
Quantock Siding		47	03	011		Redvers	T	47	01	049	
Querrin		47	02	057		Redvers Airport		47	01	047	
Quill Lake		47	10	061		Reford		47	13	064	
Quill Lake	VL	47	10	064		Reford No. 379	RM	47	13	064	
Quimper		47	03	054		Regal Heights		47	07	039	715
Quinton	VL	47	10	028		Regent Park		47	06	027	705
Rabbit Lake		47	16	033		Regina	CY	47	06	027	705
Rabbit Lake	VL	47	16	034		Regina Airport		47	06	026	705
Racehill		47	13	079		Regina Beach		47	06	053	705
Radisson	T	47	16	009		Regina Beach	T	47	06	058	705
Radstad		47	06	011		Regina's Market Square		47	06	027	705
Radville		47	02	029		Regway		47	02	014	
Radville	T	47	02	031		Reigate		47	14	034	
Radville Airport		47	02	029		Reliance		47	03	016	
Rafferty		47	02	001		Reno No. 51	RM	47	04	019	
Rainton		47	02	073		Renown		47	11	052	
Rak		47	15	018		Reserve		47	14	001	
Ralph		47	02	044		Resource		47	14	047	
Rama		47	09	054		Revenue		47	13	059	
Rama	VL	47	09	056		Reward		47	13	056	
Ranger		47	16	056		Rex		47	17	028	
Rangeview		47	04	019		Reynaud		47	15	044	
Rapeard		47	01	036		Rhein		47	09	006	
Rapid View		47	17	054		Rhein	VL	47	09	009	
Rassdon		47	14	059		Rheinfeld		47	07	018	
Rat Bay		47	18	090		Rheinland		47	11	065	725
Ratcliffe		47	02	006		Rhinefeld		47	07	018	
Ratner		47	14	053		Rhineland		47	08	001	720
Raven Lake		47	09	060		Rhyl		47	12	050	

Tableau 7 Index des noms de localité, selon la province et le territoire, 2006 (suite)

Nom	Genre	PR	DR	SDR	RMR/ AR	Nom	Genre	PR	DR	SDR	RMR/ AR
Saskatchewan (suite)						Roscoe		47	14	001	
Riceton		47	06	011		Roscommon		47	08	009	
Richard		47	16	023		Rose Valley		47	14	023	
Richard	VL	47	16	026		Rose Valley	T	47	14	024	
Richardson		47	06	029	705	Rose Valley Airport		47	14	023	
Richlea		47	08	074		Rosedale No. 283	RM	47	11	031	
Richmond		47	11	066	725	Rosefield		47	04	003	
Richmond Heights		47	11	066	725	Rosemae		47	11	016	
Richmound		47	08	021		Rosemont		47	06	027	705
Richmound	VL	47	08	022		Rosemont		47	07	039	715
Rideau Heights		47	07	038	715	Rosemound		47	13	096	
Ridgedale		47	14	056		Rosemount No. 378	RM	47	12	072	
Ridgedale	VL	47	14	058		Rosenbach		47	07	018	
Ridpath		47	12	001		Rosenfeld		47	11	065	725
Rienfeld		47	15	031		Rosengart		47	08	001	720
Riga		47	05	007		Rosenhof		47	07	018	
Rineland		47	11	065	725	Rosenort		47	07	018	
Ringleton Firs		47	16	038		Roseray		47	08	028	
Ritchie		47	02	024		Rosetown	T	47	12	006	
River Bridge		47	17	054		Rosetown Airport		47	12	004	
River Heights		47	06	027	705	Ross Industrial Park		47	06	027	705
River Heights		47	11	066	725	Ross Junction		47	09	033	
River Park		47	07	039	715	Ross Park		47	07	039	715
River Park Trailer Court (Woodlawn)		47	01	022	750	Rosthern	T	47	15	032	
River View		47	07	039	715	Rosthern No. 403	RM	47	15	031	
Riverhurst	VL	47	07	072		Rotave		47	05	001	
Riversdale		47	11	066	725	Rothermere		47	16	056	
Riversdale South		47	11	066	725	Rothesay Park		47	07	039	715
Riverside		47	02	029		Rothwell Place		47	06	027	705
Riverside Estates		47	11	065	725	Rouleau		47	06	016	
Riverside No. 168	RM	47	08	031		Rouleau	T	47	06	017	
Roadene		47	08	028		Round Hill No. 467	RM	47	16	033	
Robinhood		47	17	047		Round Valley No. 410	RM	47	13	072	
Robsart		47	04	019		Rowan's Ravine Park		47	06	071	
Rocanville	T	47	05	038		Rowatt		47	06	026	705
Rocanville Airport		47	05	037		Rowletta		47	07	042	
Rocanville No. 151	RM	47	05	037		Royal Lake		47	16	041	
Roche Percee	VL	47	01	019		Royer		47	03	048	
Roche Plain		47	04	003		Ruby Beach		47	14	001	
Rock Dell		47	09	019		Ruddell	VL	47	16	003	
Rock Point		47	07	067		Ruddell		47	16	005	
Rockford		47	09	060		Rudy No. 284	RM	47	11	026	
Rockglen	T	47	03	009		Rufus		47	06	026	705
Rockglen Airport		47	03	006		Runciman		47	14	056	
Rockhaven		47	13	068		Runnymede		47	09	037	
Rockhaven	VL	47	13	099		Rural		47	13	041	
Roddick		47	15	061		Rush Lake		47	07	021	
Rodgers		47	07	006		Rush Lake	VL	47	07	023	
Rodgers No. 133	RM	47	07	006		Rushton		47	02	026	
Roia Dene		47	08	028		Rushville		47	10	031	
Rokeyby		47	09	006		Russell Acres		47	15	094	745
Romance		47	10	056		Rutan		47	11	076	725
Roncott		47	02	024		Ruthilda		47	13	032	

Tableau 7 Index des noms de localité, selon la province et le territoire, 2006 (suite)

Nom	Genre	PR	DR	SDR	RMR/ AR	Nom	Genre	PR	DR	SDR	RMR/ AR
Saskatchewan (suite)						Sclanders		47	11	091	
Ruthilda	VL	47	13	033		Scobey Border Station Airport		47	03	001	
Rutland		47	13	076		Scotsguard		47	04	058	
Rutland Station		47	13	076		Scott	T	47	13	062	
Ryerson		47	01	094		Scott No. 98	RM	47	02	069	
Sagathun		47	08	016		Scottsburgh		47	07	014	
Sagehill		47	15	011		Scout Lake		47	03	026	
Saint Hippolyte		47	17	008		Scrip		47	14	023	
Saint-Front		47	14	026		Secretan		47	07	029	
Sakamayack		47	18	033		Sedley		47	06	004	
Sakimay 74	IRI	47	05	805		Sedley	VL	47	06	008	
Salt Lake		47	13	056		Seekaskootch 119	IRI	47	17	801	
Saltburn		47	08	042		Seitzville		47	06	029	705
Saltcoats		47	05	077		Semans	VL	47	10	022	
Saltcoats	T	47	05	078		Semans		47	10	024	
Saltcoats No. 213	RM	47	05	077		Senate		47	04	019	
Salter		47	12	072		Senator		47	15	064	745
Salvador		47	13	056		Senlac		47	13	076	
Samburg		47	15	079		Senlac	VL	47	13	078	
Sanctuary		47	08	042		Senlac No. 411	RM	47	13	076	
Sand Beach		47	16	038		Serath		47	06	070	
Sand Point Beach		47	07	042		Sergent		47	17	054	
Sandgren		47	08	071		Service		47	01	053	
Sandwith		47	16	033		Seven Mile		47	07	038	715
Sandy Bay	NV	47	18	058		Sevenmile		47	07	038	715
Sandy Bay		47	18	090		Seward		47	08	006	
Sandy Beach		47	06	042		Shackleton		47	08	046	
Sandy Beach		47	06	050		Shackleton	VL	47	08	047	
Sandy Lake		47	18	090		Shacktown		47	06	048	
Sandy Narrows		47	18	090		Shady Bay		47	16	038	
Sandy Point		47	18	090		Shady Grove		47	10	056	
Sarnia Beach		47	06	063		Shamrock		47	07	011	
Sarnia No. 221	RM	47	06	063		Shamrock	VL	47	07	012	
Saskatchewan Beach	RV	47	06	072		Shamrock No. 134	RM	47	07	011	
Saskatchewan Hospital Area		47	16	028	735	Shamus Shores		47	06	050	
Saskatchewan Landing		47	08	038		Shand		47	01	022	750
Saskatchewan Landing No. 167	RM	47	08	038		Shand Creek		47	14	006	
Saskatoon	CY	47	11	066		Sharpe		47	15	094	745
Saskatoon Airport		47	11	066	725	Shaunavon	T	47	04	036	
Saskman Lake		47	18	090		Shaunavon Airport		47	04	034	
Sasman No. 336	RM	47	10	071		Shay		47	16	056	
Saulteaux 159	IRI	47	17	813		Sheho	VL	47	09	024	
Saulteaux 159A	IRI	47	16	861		Shell Lake		47	16	056	
Saxon Hill		47	05	073		Shell Lake	VL	47	16	057	
Scentgrass		47	17	001		Shellbrook		47	16	046	
Sceptre		47	08	053		Shellbrook	T	47	16	047	
Sceptre	VL	47	08	054		Shellbrook Airport		47	16	046	
Sceptre West		47	08	053		Shellbrook No. 493	RM	47	16	046	
Schantzenfeld		47	08	001	720	Sherwood Estates		47	06	027	705
Schoenfeld		47	08	001	720	Sherwood No. 159	RM	47	06	026	705
Schoenweise		47	15	031		Shesheep 74A	IRI	47	05	807	
Schoenwiese		47	08	001	720	Shields		47	11	061	725
Schulerville		47	06	021	705	Shields	RV	47	11	064	725

Tableau 7 Index des noms de localité, selon la province et le territoire, 2006 (suite)

Nom	Genre	PR	DR	SDR	RMR/ AR	Nom	Genre	PR	DR	SDR	RMR/ AR
Saskatchewan (suite)						South Allan		47	11	059	
Shipman		47	14	077		South Asquith		47	12	058	725
Shoal Lake 28A	IRI	47	14	839		South Bay		47	18	090	
Shooter Hill		47	07	053		South Elbow		47	11	018	
Sidewood		47	04	050		South Fork		47	04	038	
Sidmar		47	06	026	705	South Gnadenthal		47	07	018	
Sikachu Lake		47	18	090		South Holliswood		47	14	067	
Sikip		47	17	054		South Lake	RV	47	07	051	
Silas		47	14	006		South Lakeview		47	06	027	705
Silton		47	06	071		South Makwa		47	17	056	
Silton	VL	47	06	077		South Qu'Appelle No. 157	RM	47	06	034	
Silver Grove		47	16	041		South Saskatoon		47	11	066	725
Silver Heights		47	07	039	715	South Star		47	14	047	
Silver Lake		47	17	017		South Touchwood		47	10	014	
Silver Park		47	14	035		South Valley		47	15	071	
Silverwood Heights		47	11	066	725	Southall		47	02	006	
Silverwood No. 123	RM	47	05	011		Southend		47	18	090	
Simmie		47	04	058		Southend 200	IRI	47	18	822	
Simpson	VL	47	11	041		Southend Reindeer		47	18	822	
Sinnet Airport		47	10	056		Southend, (Reindeer Lake)		47	18	090	
Sinnett		47	10	056		Southey		47	06	091	
Sintaluta	T	47	06	041		Southey	T	47	06	092	
Skinnerville		47	17	022	840	Southminster		47	17	022	840
Skull Creek		47	04	050		Southwinds Meadows		47	11	065	725
Slater		47	07	039	715	Sovereign		47	12	004	
Sled Lake		47	18	090		Spalding	VL	47	14	028	
Sleepy Hollow		47	17	001		Spalding No. 368	RM	47	14	026	
Sliding Hills No. 273	RM	47	09	033		Speddington		47	14	038	
Sluggett		47	09	060		Speedwell		47	17	047	
Smales		47	11	034		Speers		47	16	023	
Smeaton		47	14	077		Speers	VL	47	16	024	
Smeaton	VL	47	14	093		Speier		47	06	011	
Smiley		47	13	019		Spinney Hill		47	12	069	
Smiley	VL	47	13	022		Spirit Lake		47	09	029	
Smith Field Airport		47	08	001	720	Spiritwood	T	47	16	058	
Smoking Tent		47	14	001		Spiritwood Acres		47	09	029	
Smoky Burn		47	14	067		Spiritwood Airport		47	16	056	
Smoky Ridge		47	14	001		Spiritwood No. 496	RM	47	16	056	
Smoothstone Lake		47	18	090		Spooner		47	14	072	
Smuts		47	15	014		Spring Bay		47	06	071	
Snake Lake		47	18	090		Spring Valley		47	03	096	
Snipe Lake		47	08	074		Spring Valley Airport		47	03	096	
Snipe Lake No. 259	RM	47	08	074		Springfeld		47	08	001	720
Snowden		47	14	077		Springfield		47	08	001	720
Sokal		47	15	036		Springside		47	09	011	710
Somme		47	14	006		Springside	T	47	09	016	710
Sonningdale		47	12	064		Springside		47	09	820	
Sopoff		47	09	075		Springwater		47	12	042	
Sorenson's Beach		47	06	071		Springwater	VL	47	12	044	
Souris		47	18	090		Spruce Bay		47	16	056	
Souris River		47	01	011		Spruce Bluff		47	17	045	
Souris Valley		47	02	029		Spruce Home		47	15	094	745
Souris Valley No. 7	RM	47	02	006		Spruce Lake		47	17	045	

Tableau 7 Index des noms de localité, selon la province et le territoire, 2006 (suite)

Nom	Genre	PR	DR	SDR	RMR/ AR	Nom	Genre	PR	DR	SDR	RMR/ AR
Saskatchewan (suite)						Stanleyville		47	15	064	745
Spruce Lake Junction		47	17	045		Star Blanket 83	IRI	47	06	818	
Spy Hill	VL	47	05	043		Star Blanket 83C	IRI	47	06	828	
Spy Hill No. 152	RM	47	05	041		Star City	T	47	14	049	
Square Hill		47	16	033		Star City No. 428	RM	47	14	047	
Squaw Rapids Airport		47	14	067		Starblanket		47	16	860	
Squaw Rapids Project		47	14	067		Starlite Trailer Court		47	14	001	
St Isadore de Bellevue		47	15	057		Staynor Hall		47	04	011	
St. Aldwyn		47	08	038		Ste. Gertrude		47	10	056	
St. Alphege		47	13	064		Ste. Marthe		47	05	037	
St. Andrews No. 287	RM	47	12	004		Ste. Marthe Rocanville		47	05	037	
St. Antoine		47	01	043		Ste-Marthe-Rocanville		47	05	037	
St. Benedict		47	15	044		Steedale		47	07	066	
St. Benedict	VL	47	15	046		Steelman		47	01	031	
St. Boswells		47	03	064		Steen		47	14	038	
St. Brieux		47	15	048		Steep Creek		47	15	064	745
St. Brieux	VL	47	15	049		Stelcam		47	06	021	705
St. Cyr Lake		47	17	054		Stenen	VL	47	09	069	
St. Front		47	14	026		Steppes		47	01	053	
St. George's Hill	NH	47	18	071		Stewart Valley	VL	47	08	039	
St. George's Hill		47	18	818		Stewart Valley Airport		47	08	038	
St. Gregor		47	15	001		Stiffville		47	06	048	
St. Gregor	VL	47	15	003		Stockdill		47	12	004	
St. Hippolyte		47	17	008		Stockholm	VL	47	05	056	
St. Hubert Mission		47	05	011		Stone		47	04	054	
St. Isidore de Bellevue		47	15	057		Stonehenge		47	03	038	
St. Joseph's		47	06	034		Stonehenge No. 73	RM	47	03	038	
St. Josephs Colony		47	06	034		Stony Beach		47	06	021	705
St. Julien		47	15	036		Stony Beach Airport		47	06	021	705
St. Laurent Grandin		47	15	057		Stony Lake		47	18	090	
St. Louis	VL	47	15	059		Stony Point		47	15	039	
St. Louis No. 431	RM	47	15	057		Stony Rapids		47	18	090	
St. Luke		47	05	033		Stony Rapids	NH	47	18	100	
St. Michaels		47	18	090		Stony Rapids Airport		47	18	090	
St. Peter No. 369	RM	47	15	001		Stonyview		47	09	023	
St. Peters Colony		47	06	011		Stornoway		47	09	006	
St. Philips		47	09	820		Stornoway	VL	47	09	008	
St. Philips No. 301	RM	47	09	042		Storthoaks		47	01	043	
St. Victor		47	03	026		Storthoaks	VL	47	01	044	
St. Walburg		47	17	032		Storthoaks No. 31	RM	47	01	043	
St. Walburg	T	47	17	036		Stoughton	T	47	01	066	
St-Denis		47	15	014		Stove Creek		47	09	060	
St-Isidore-de-Bellevue		47	15	057		Stowlea		47	17	045	
St-Julien		47	15	057		Strand		47	09	062	
St-Laurent-Grandin		47	15	057		Stranraer		47	12	038	
Stalwart		47	11	006		Strasbourg	T	47	06	074	
Stamp		47	17	054		Strasbourgh Beach		47	06	085	
Standard Hill		47	17	017		Strathallen		47	03	011	
Standing Buffalo 78	IRI	47	06	811		Strawberry Coulee		47	02	018	
Stanley Mission		47	18	090		Strehlow		47	11	061	725
Stanley No. 215	RM	47	05	067		Stringer		47	17	022	840
Stanley 157	IRI	47	18	803		Strong		47	11	031	
Stanley 157A	IRI	47	18	804		Strong Pine		47	15	079	

Tableau 7 Index des noms de localité, selon la province et le territoire, 2006 (suite)

Nom	Genre	PR	DR	SDR	RMR/ AR	Nom	Genre	PR	DR	SDR	RMR/ AR
Saskatchewan (suite)						Sweet Grass 113	IRI	47	12	833	
Strongfield		47	11	018		Sweet Grass 113-L6	IRI	47	16	892	
Strongfield	VL	47	11	022		Sweet Grass 113-M16	IRI	47	12	837	
Struan		47	12	064		Sweetgrass		47	12	833	
Stump Lake		47	16	051		Swift Current	CY	47	08	004	720
Sturdee		47	09	006		Swift Current Airport		47	08	001	720
Sturgeon Lake 101	IRI	47	16	856		Swift Current No. 137	RM	47	08	001	720
Sturgeon Landing		47	18	821		Swinburne		47	13	072	
Sturgeon River		47	16	046		Sybouts		47	02	014	
Sturgeon Valley		47	16	046		Sylvania		47	14	043	
Sturgeon Weir 184F	IRI	47	18	821		Tableland		47	01	022	750
Sturgis	T	47	09	066		Tadmore		47	09	049	
Sturgis Airport		47	09	062		Tako		47	13	059	
Success		47	08	031		Tall Pines		47	14	001	
Success	VL	47	08	036		Tallman		47	16	013	
Success Airport		47	08	031		Talmdage		47	02	044	
Sucker Point		47	18	090		Talmage		47	02	044	
Sucker River		47	18	090		Tangleflags		47	17	028	
Sucker River 156C (Nemebien River 156C)	IRI	47	18	811		Tannahill		47	04	045	
Summerberry		47	05	027		Tantallon		47	05	041	
Summercove		47	03	018		Tantallon	VL	47	05	042	
Summerfield Beach		47	17	001		Tapley		47	07	039	715
Sun Valley		47	07	042		Tarnopol		47	15	054	
Sun Valley	RV	47	07	045		Tatagwa		47	02	044	
Sunningdale		47	07	039	715	Tate		47	10	024	
Sunny Acres		47	17	045		Tatsfield		47	13	096	
Sunnybank Resort		47	01	076		Taylor Beach		47	06	048	
Sunnyglen		47	13	056		Taylor'side		47	15	051	
Sunnyside		47	07	039	715	Taylorton		47	01	016	
Sunnyside		47	15	075		Tazin Lake		47	18	090	
Sunnyside Beach		47	15	075		Teakle		47	07	024	
Sunset Bay		47	15	075		Tecumseh No. 65	RM	47	01	063	
Sunset Bay Trailer Court		47	15	075		Teddington		47	14	072	
Sunset Beach		47	05	057		Terrell No. 101	RM	47	03	096	
Sunset Cove		47	06	071		Tessier		47	12	029	
Sunset Cove	RV	47	06	076		Tessier	VL	47	12	031	
Sunset Lake		47	14	026		Thackeray		47	13	068	
Sunset View		47	17	045		Thaxted		47	14	053	
Sunset View Beach		47	17	045		The Gap No. 39	RM	47	02	026	
Sunset View Beach		47	17	047		The Highlands		47	07	039	715
Sunset Villa Estates Trailer Court		47	11	069	725	The Key 65	IRI	47	09	821	
Superb		47	13	019		The Two Rivers		47	18	090	
Supreme		47	04	019		Theodore		47	09	023	
Surbiton		47	12	020		Theodore	VL	47	09	028	
Surprise		47	08	021		Thode	RV	47	11	060	725
Surprise Valley No. 9	RM	47	02	014		Thode		47	11	061	725
Sutherland		47	11	066	725	Thomson Lake		47	03	042	
Sutton No. 103	RM	47	03	074		Thrasher		47	12	004	
Suttons Beach		47	17	005		Three Creeks		47	16	046	
Swan Plain		47	09	067		Three Lakes No. 400	RM	47	15	044	
Swan River		47	14	001		Thunder Creek		47	07	053	
Swanson		47	12	026		Thunderchild		47	17	803	
Swarthmore		47	13	068		Thunderchild First Nation 115B	IRI	47	17	803	

Tableau 7 Index des noms de localité, selon la province et le territoire, 2006 (suite)

Nom	Genre	PR	DR	SDR	RMR/ AR	Nom	Genre	PR	DR	SDR	RMR/ AR
Saskatchewan (suite)						Tugaske	VL	47	07	077	
Thunderchild First Nation 115C	IRI	47	17	804		Tullis		47	07	067	
Thunderchild First Nation 115D	IRI	47	17	818		Tullymet		47	06	099	
Tichfield		47	07	067		Tullymet No. 216	RM	47	06	099	
Tichfield Junction		47	07	067		Tunstall		47	08	021	
Tiger Hills		47	15	054		Turnor Lake	NH	47	18	075	
Tilney		47	07	001		Turnor Lake		47	18	090	
Tilney Airport		47	07	001		Turnor Lake 193B	IRI	47	18	819	
Timber Bay	NH	47	18	012		Turnor Lake 194	IRI	47	18	837	
Timber Bay		47	18	090		Turtle Beach		47	17	047	
Timber Cove		47	15	075		Turtle Lake Development		47	17	045	
Timberlost		47	16	075		Turtle Lake Lodge Beach		47	17	047	
Tiny		47	09	049		Turtle Lake South Bay		47	17	045	
Tisdale	T	47	14	044		Turtle River No. 469	RM	47	17	008	
Tisdale Airport		47	14	043		Turtleford	T	47	17	041	
Tisdale No. 427	RM	47	14	043		Turtleford		47	17	045	
Tisdale Subdivision		47	14	043		Turtleford Junction		47	17	045	
Titanic		47	15	061		Tuxedo Park		47	06	027	705
Tobey		47	16	054		Tuxford		47	07	038	715
Tobin Lake	RV	47	14	068		Tuxford	VL	47	07	043	
Tobys		47	03	093		Tuxford Airport		47	07	038	715
Togo	VL	47	09	038		Tway		47	15	054	
Tompkins	VL	47	08	012		Tweedsmuir		47	15	099	
Tonkin		47	09	006		Twin Butte Field Airport		47	03	006	
Torch River		47	14	077		Twin Valley		47	03	026	
Torch River No. 488	RM	47	14	077		Tyner		47	08	042	
Tornea		47	10	066		Tyrell Lake		47	18	090	
Tornea Siding		47	10	066		Tyro		47	04	019	
Torquay		47	02	001		Tyson		47	07	014	
Torquay	VL	47	02	002		Tyvan		47	02	073	
Totnes		47	08	074		Uhl's Bay		47	06	071	
Totnes Airport		47	08	074		Undora		47	11	042	
Totzke		47	15	011		Union Jack		47	02	044	
Touchwood		47	10	014		Unity	T	47	13	074	
Touchwood No. 248	RM	47	10	014		Unity Airport		47	13	072	
Tramping Lake	VL	47	13	039		University		47	07	039	715
Tramping Lake No. 380	RM	47	13	059		University Heights		47	07	039	715
Transcona		47	06	027	705	University Park		47	06	027	705
Trawin Seeds		47	14	047		University Park East		47	06	027	705
Trayner		47	12	072		Unwin		47	13	079	
Traynor		47	12	072		Uplands		47	06	027	705
Treaty Four Reserve Grounds 77	IRI	47	06	829		Upper Fishing Lake		47	18	090	
Treelon		47	04	006		Uranium City		47	18	090	
Tregarva		47	06	053	705	Uranium City Airport		47	18	090	
Trevessa Beach		47	17	001		Uranium City and District		47	18	090	
Trewdale		47	07	011		Urban		47	12	050	
Tribune		47	02	006		Uren		47	07	029	
Tribune	VL	47	02	008		Usborne No. 310	RM	47	11	046	
Trossachs		47	02	051		Usherville		47	09	062	
Truax		47	02	061		Ushta		47	09	062	
Tuberose		47	08	042		Uskatik Subdivision		47	14	038	
Tuffnell		47	10	036		Vade		47	12	054	725
Tugaske		47	07	076		Val Marie	VL	47	04	002	

Tableau 7 Index des noms de localité, selon la province et le territoire, 2006 (suite)

Nom	Genre	PR	DR	SDR	RMR/ AR	Nom	Genre	PR	DR	SDR	RMR/ AR
Saskatchewan (suite)						Wakaw	T	47	15	042	
Val Marie		47	04	003		Wakaw Lake		47	15	039	
Val Marie Airport		47	04	003		Wakaw Lake	RV	47	15	043	
Val Marie No. 17	RM	47	04	003		Waldeck		47	07	021	
Valbrand		47	16	051		Waldeck	VL	47	07	022	
Valeport		47	06	070		Waldheim		47	15	026	
Valjean		47	07	029		Waldheim	T	47	15	028	
Valley Centre		47	12	034		Waldron	VL	47	05	061	
Valley Park		47	12	026		Wallace		47	02	052	
Valley View Resort		47	06	059		Wallace No. 243	RM	47	09	006	
Valor		47	03	038		Wallard		47	03	016	
Valparaiso	VL	47	14	048		Wallisville		47	13	028	
Vance		47	12	042		Wallwort		47	14	034	
Vandura		47	01	076		Walpole		47	01	091	
Vanguard	VL	47	03	062		Walpole No. 92	RM	47	01	091	
Vanscoy		47	12	054	725	Walsh Acres		47	06	027	705
Vanscoy	VL	47	12	058	725	Wandsworth		47	16	013	
Vanscoy No. 345	RM	47	12	054	725	Wapachewunak 192D	IRI	47	18	814	
Vanstone		47	09	011	710	Wapata Lake		47	18	090	
Vantage		47	03	074		Wapawekka Lake East		47	18	090	
Vawn		47	17	008		Wapawekka Lake West		47	18	090	
Veillardville		47	14	001		Wapella		47	05	007	
Venn		47	11	042		Wapella	T	47	05	009	
Vera		47	13	072		Warell Junction		47	06	027	705
Veregin	VL	47	09	036		Warman	T	47	11	068	725
Verendrye		47	13	006		Warmley		47	01	072	
Verigin		47	09	036		Warnock		47	17	032	
Verlo		47	08	028		Wartime		47	08	092	
Verndale		47	15	044		Wascana		47	06	026	705
Verulam		47	13	038		Waseca	VL	47	17	019	
Verwood		47	03	029		Washington Park		47	06	027	705
Vesper		47	04	061		Waskateena Beach		47	15	070	
Vibank		47	06	004		Waskesiu Lake		47	16	053	
Vibank	VL	47	06	007		Waterhen Lake		47	17	806	
Viceroy		47	03	029		Waterhen Lake North		47	17	054	
Victoire		47	16	051		Waterhen Lake South		47	17	054	
Victoria Heights		47	07	039	715	Waterhen 130	IRI	47	17	806	
Victoria Plains		47	06	026	705	Waterloo Lake		47	18	090	
Victory No. 226	RM	47	07	063		Watertown		47	11	042	
Vidora		47	04	019		Waterview		47	14	077	
Viewfield		47	01	027		Watrous	T	47	11	053	
Viking		47	15	071		Watson		47	10	061	
Viscount	VL	47	11	092		Watson	T	47	10	062	
Viscount No. 341	RM	47	11	091		Wauchope		47	01	047	
Vogel		47	07	014		Waverley No. 44	RM	47	03	022	
Vonda	T	47	15	017		Wawken No. 93	RM	47	01	076	
Wa-Pii Moos-Toosis (White Calf) 83A	IRI	47	06	820		Wawota		47	01	076	
Wachee		47	14	001		Wawota	T	47	01	078	
Wadena	T	47	10	068		We-Non-Cha		47	01	079	
Wadena Airport		47	10	066		Webb	VL	47	08	008	
Wadin Bay		47	18	090		Webb Airport		47	08	006	
Wahpaton 94A	IRI	47	15	848	745	Webb No. 138	RM	47	08	006	
Waitville		47	15	054		Wee Too Beach	RV	47	06	060	

Tableau 7 Index des noms de localité, selon la province et le territoire, 2006 (suite)

Nom	Genre	PR	DR	SDR	RMR/ AR	Nom	Genre	PR	DR	SDR	RMR/ AR
Saskatchewan (suite)						Whitepool		47	13	028	
Wee Too Beach		47	06	065		Whitesand		47	09	029	
Weekes		47	14	006		Whitewood	T	47	05	034	
Weekes	VL	47	14	009		Whitkow		47	16	033	
Weirdale		47	15	079		Whitmore Park		47	06	027	705
Weirdale	VL	47	15	091		Whittome		47	14	047	
Welby		47	05	041		Wickett		47	08	031	
Weldon		47	15	071		Wideview		47	03	018	
Weldon	VL	47	15	072		Wilbert		47	13	096	
Wellesley Park		47	07	039	715	Wilcox		47	06	013	
Wellington Lake		47	18	090		Wilcox	VL	47	06	014	
						Wild Rose		47	16	046	
Wellington No. 97	RM	47	02	073		Wildwood		47	11	066	725
Welwyn		47	05	001		Wilkie	T	47	13	069	
Welwyn	VL	47	05	006		Wilkie Airport		47	13	068	
West Bend		47	10	036		Wilkie Beach		47	13	064	
West Chatfield Beach		47	17	001		Willmar		47	01	031	
West End	RV	47	05	050		Willner No. 253	RM	47	11	016	
West Plains		47	04	019		Willow Bunch		47	03	026	
West Poplar		47	03	011		Willow Bunch	T	47	03	028	
West Poplar Airport		47	03	011		Willow Bunch No. 42	RM	47	03	026	
West Poplar River		47	03	011		Willow Creek		47	04	019	
West Shore		47	14	021		Willow Creek Airport		47	04	019	
Westair Airport		47	07	038	715	Willow Creek No. 458	RM	47	14	053	
Westerham		47	08	056		Willow Ridge		47	17	032	
Western Potash		47	13	072		Willowbrook		47	09	011	710
Westhazel		47	17	032		Willowbrook	VL	47	09	018	710
Westheath		47	07	039	715	Willowdale No. 153	RM	47	05	033	
Westmore		47	07	039	715	Willowfield		47	12	069	
Westmount		47	07	039	715	Willows		47	03	034	
Westmount		47	11	066	725	Willowvale		47	03	011	
Westview		47	05	074		Wilton No. 472	RM	47	17	022	840
Westview		47	11	066	725	Wimmer		47	10	061	
Weyakwin	NH	47	18	015		Windsor Lake		47	16	013	
Weyakwin		47	18	090		Windsor Park		47	07	039	715
Weyburn	CY	47	02	047		Windsor Place		47	06	027	705
Weyburn Airport		47	02	044		Windthorst		47	05	018	
Weyburn No. 67	RM	47	02	044		Windthorst	VL	47	05	019	
Wheatlands No. 163	RM	47	07	032		Wingard		47	15	061	
Wheatley		47	15	094	745	Wingello		47	11	026	
Wheatstone		47	02	057		Winro		47	06	038	
Whelan		47	17	056		Winslow No. 319	RM	47	13	028	
Whiska Creek No. 106	RM	47	03	059		Winter		47	13	076	
Whispering Pines Trailer Court		47	15	094	745	Winthorpe		47	10	036	
White Bear		47	08	042		Winton		47	15	067	
White Bear 70	IRI	47	01	808		Wise Creek No. 77	RM	47	04	028	
White City	T	47	06	030	705	Wiseton		47	12	011	
White Fox	VL	47	14	079		Wiseton	VL	47	12	014	
White Spruce		47	09	011	710	Wishart		47	10	031	
White Star		47	15	094	745	Witchekan		47	16	056	
White Swan		47	18	090		Witchekan Lake 117	IRI	47	16	862	
White Valley No. 49	RM	47	04	024		Witchekan Lake 117-D	IRI	47	16	882	
Whitebeech		47	09	075		Witley		47	08	074	
Whitecap	IRI	47	11	828	725	Wiwa Hill		47	07	011	
Whitefish		47	18	090							

Tableau 7 Index des noms de localité, selon la province et le territoire, 2006 (suite)

Nom	Genre	PR	DR	SDR	RMR/ AR	Nom	Genre	PR	DR	SDR	RMR/ AR
Saskatchewan (fin)						Wyley		47	06	001	
Wizewood Spur		47	14	001		Wymark		47	08	001	720
Wolfe		47	13	064		Wynard Airport		47	10	046	
Wollaston Airport		47	18	090		Wynot		47	10	031	
Wollaston Lake		47	18	090		Wynyard	T	47	10	047	
Wolseley	T	47	05	024		Xena		47	11	052	
Wolseley No. 155	RM	47	05	027		Yarbo	VL	47	05	049	
Wolverine		47	11	096		Yellow Creek	VL	47	15	056	
Wolverine No. 340	RM	47	11	096		Yellow Grass	T	47	02	072	
Wood Creek No. 281	RM	47	11	039		Yellowquill 90	IRI	47	14	841	
Wood End Resort-Boundary Dam		47	01	022	750	Yeoman		47	02	051	
Wood Hill		47	16	041		Yonker		47	13	076	
Wood Meadows		47	06	027	705	York lake		47	09	011	710
Wood Mountain		47	03	011		York Lake Regional Park		47	09	011	710
Wood Mountain	VL	47	03	012		Yorkton	CY	47	09	012	710
Wood Mountain Station		47	03	011		Yorkton (airport)		47	09	011	710
Wood Mountain 160	IRI	47	03	801		Yorkton Airport		47	09	011	710
Wood River		47	03	042		Young		47	11	052	
Wood River No. 74	RM	47	03	042		Young	VL	47	11	056	
Woodend Resort		47	01	022	750	Young Airport		47	11	052	
Woodlawn		47	11	066	725	Young Siding		47	09	011	710
Woodlawn Park		47	01	022	750	Ypres		47	09	062	
Woodley		47	01	027		Zala		47	10	014	
Woodlight		47	09	062		Zangwill		47	11	052	
Woodrock		47	09	060		Zealandia	T	47	12	008	
Woodrow		47	03	042		Zealandia Airport		47	12	034	
Worcester		47	02	073		Zehner		47	06	029	705
Worcester		47	02	073		Zelma		47	11	052	
Wordsworth		47	01	053		Zelma	VL	47	11	058	
Wreford No. 280	RM	47	11	042		Zeneta		47	05	051	
Wrixon		47	16	051		Zenon Park	VL	47	14	061	
Wroxton		47	09	001		Zumbro		47	13	079	
Wyatt		47	08	001	720						
Wycollar		47	13	079							

Tableau 7 Index des noms de localité, selon la province et le territoire, 2006 (suite)

Nom	Genre	PR	DR	SDR	RMR/ AR	Nom	Genre	PR	DR	SDR	RMR/ AR
Alberta						Amarillo Park		48	11	012	835
Abee		48	13	036		Amber Valley		48	13	044	
Abilene		48	12	014		Amelia		48	11	059	835
Academy		48	06	016	825	Amesbury		48	13	044	
Acadia		48	04	001		Amisk	VL	48	07	001	
Acadia No. 34	MD	48	04	001		Amisk Acres		48	11	034	835
Acadia Valley		48	04	001		Amundson		48	18	015	
Acheson		48	11	034	835	Analta		48	13	028	
Acme	VL	48	05	044		Anastasia		48	05	001	
Adam Lily Acres		48	11	052	835	Anatapy		48	06	014	825
Adams Landing		48	17	095		Anatole		48	04	012	
Aden		48	01	008		Anchor Farms		48	11	012	835
Aerial		48	05	026		Ancona		48	09	002	
Aetna		48	03	001		Anderson Addition		48	07	019	
Agatha		48	01	003	805	Andrew		48	10	058	
Aggie		48	17	027		Andrew	VL	48	10	059	
Agriculture Research		48	02	011	810	Andrew Airport		48	10	058	
Airdrie	CY	48	06	021	825	Angle Lake		48	12	014	
Airdrie Airport		48	06	014	825	Ankerton		48	10	001	
Airways		48	07	001		Annaliesa Estates		48	11	034	835
Akenside		48	11	052	835	Anne Dale Acres		48	11	034	835
Akenside Estates		48	11	052	835	Anning		48	12	022	
Albert Park		48	06	016	825	Ansell		48	14	003	
Alberta Beach		48	13	001		Anselmo		48	13	029	
Alberta Beach	VL	48	13	012		Anshaw		48	12	004	
Alberta Hospital		48	08	038		Anthracite		48	15	032	
Albion Ridge		48	02	011	810	Antler Lake		48	11	052	835
Albright		48	19	006	850	Anton Lake		48	13	028	
Alcomdale		48	11	059	835	Antonio		48	02	021	
Alcurve		48	10	036		Antross		48	11	032	
Alder Flats		48	11	001		Anzac		48	16	037	860
Alder Heights		48	06	001		Arcadia		48	17	829	
Alderson		48	01	003	805	Arcs, Lac des		48	15	015	
Aldersyde		48	06	001		Arddmoor-Rosswood		48	11	052	835
Alexander		48	11	805	835	Ardea Park		48	13	001	
Alexander 134	IRI	48	11	805	835	Ardenode		48	05	012	
Alexis 133	IRI	48	13	811		Ardenville		48	03	018	
Alexo		48	09	002		Ardley		48	08	001	
Alhambra		48	09	002		Ardmoor		48	11	052	835
Alix	VL	48	08	034		Ardmore		48	12	004	
Alix South Junction		48	08	022		Ardrossan		48	11	052	835
Allandale Estates		48	06	014	825	Argentia Beach		48	11	001	
Alliance	VL	48	07	032		Argentia Beach	SV	48	11	003	
Allingham		48	05	041		Armada		48	05	001	
Allison Bay 219	IRI	48	16	850	860	Armelgra		48	02	021	
Almac Subdivision		48	16	037	860	Armena		48	10	001	
Alness		48	04	004		Armistice		48	12	014	
Alpen		48	13	036		Army Experimental Range		48	01	003	805
Alpen Siding		48	13	036		Arndt Acres		48	13	001	
Alpine Acres		48	11	034	835	Arneson		48	04	001	
Alsike		48	11	012	835	Arrowhead Estates		48	11	034	835
Altadore		48	06	016	825	Arrowwood		48	05	001	
Altario		48	04	020							

Tableau 7 Index des noms de localité, selon la province et le territoire, 2006 (suite)

Nom	Genre	PR	DR	SDR	RMR/ AR	Nom	Genre	PR	DR	SDR	RMR/ AR
Alberta (suite)						Ballater		48	19	041	
Arrowwood	VL	48	05	011		Balm		48	13	001	
Artesian Estates		48	11	052	835	Balmoral		48	08	001	
Artists View East Subdivision		48	06	014	825	Balsam Grove		48	13	036	
Artists View West Subdivision		48	06	014	825	Balzac		48	06	014	825
Arvilla		48	13	028		Banded Peak Place		48	06	014	825
Ascot Beach		48	11	034	835	Banff	T	48	15	035	
Ascot Heights		48	07	049		Banff Airport		48	15	032	
Ashmont		48	12	014		Banff National Park		48	15	032	
Ashwood Meadows		48	11	034	835	Bank Bay		48	12	004	
Aspen Acres		48	11	001		Bankhead		48	15	032	
Aspen Beach		48	08	022		Banko Junction		48	11	059	835
Aspen Creek Estates		48	06	001		Banksiana Ranch		48	11	034	835
Aspen Estates		48	10	016		Bantry		48	02	031	806
Aspen Estates		48	11	034	835	Baptiste Lake		48	13	044	
Aspen Grove		48	18	015		Baptiste River		48	09	002	
Aspen Heights		48	11	052	835	Bardo		48	10	016	
Aspen Hills		48	11	034	835	Bargrave		48	05	041	
Aspen Hills		48	13	001		Barich		48	12	022	
Aspen Ridge Estates		48	19	006	850	Barlee Junction		48	10	001	
Aspen Ridge Subdivision		48	19	006	850	Barlow		48	06	016	825
Aspen View		48	11	052	835	Barlow Junction		48	06	016	825
Assineau		48	17	033		Barnegat		48	12	005	
Assumption		48	17	095		Barney		48	02	021	
Assumption Airport		48	17	095		Barnwell		48	02	021	
Athabasca	T	48	13	048		Barnwell	VL	48	02	023	
Athabasca Acres		48	13	044		Barons	VL	48	02	016	810
Athabasca Airport		48	13	044		Baronwood		48	11	052	835
Athabasca County No. 12	CM	48	13	044		Barrhead		48	13	019	
Athabasca Falls		48	15	037		Barrhead	T	48	13	019	
Athabasca Landing Settlement		48	13	044		Barrhead Airport		48	13	018	
Atikameg		48	17	824		Barrhead County No. 11	CM	48	13	018	
Atikamisis Lake Settlement		48	17	026		Bartstow		48	05	802	
Atlee		48	04	004		Bashaw	T	48	10	002	
Atmore		48	13	044		Basing		48	14	003	
Auburndale		48	10	036		Bassano		48	02	031	806
Aurora Place		48	11	052	835	Bassano	T	48	02	039	806
Austin Acres		48	11	059	835	Batter Junction		48	04	004	
Avalon		48	01	008		Battle		48	10	001	
Avenir		48	12	005		Battle Bend		48	07	031	
Avery Park		48	11	052	835	Battle Lake		48	11	001	
Avondale Acres		48	11	034	835	Battle Ridge		48	07	001	
Avondale Estates		48	11	034	835	Battle River		48	07	011	
Azure		48	06	001		Bawlf	VL	48	10	009	
Bad Heart		48	19	006	850	Bay Bridge Park		48	13	001	
Badlands No. 7		48	05	026		Bay Tree		48	19	059	
Bain		48	01	003	805	Bayview Beach		48	12	014	
Baintree		48	05	012		Beach Corner		48	11	034	835
Balay Subdivision		48	13	044		Beach Corner Heights		48	11	034	835
Balkan		48	14	003		Beachside Estates		48	11	001	
Ball Meadows		48	11	052	835	Beacon Corner		48	12	004	
Ball Trailer Park		48	04	014		Bear Canyon		48	17	062	
Ballantine		48	13	001		Bear Lake		48	19	006	850

Tableau 7 Index des noms de localité, selon la province et le territoire, 2006 (suite)

Nom	Genre	PR	DR	SDR	RMR/ AR	Nom	Genre	PR	DR	SDR	RMR/ AR
Alberta (suite)						Benton		48	04	012	
Bearberry		48	06	028		Benton Station		48	04	012	
Bearspan Heights		48	06	014	825	Benville		48	19	014	850
Bears paw		48	06	014	825	Berdinskies		48	16	037	860
Beau Rand Estates		48	11	034	835	Bergen		48	06	028	
Beau Vista North		48	11	012	835	Bergman Estates		48	11	034	835
Beau Vista South		48	11	012	835	Berkinshaw		48	07	031	
Beaumont	T	48	11	013	835	Berny		48	16	037	860
Beauvallon		48	10	048		Berry Creek		48	04	004	
Beaver Brook Estates		48	11	052	835	Berry Hill		48	11	052	835
Beaver Brook Park		48	11	034	835	Berrymoor		48	11	032	
Beaver County	CM	48	10	016		Berwyn		48	19	071	
Beaver Creek Estates		48	10	016		Berwyn	VL	48	19	072	
Beaver Crossing		48	12	004		Best Estates		48	11	052	835
Beaver Estates		48	11	032		Betula Beach		48	11	034	835
Beaver Lake		48	12	005		Betula Beach	SV	48	11	039	835
Beaver Lake 131	IRI	48	12	828		Bevan Estates		48	11	001	
Beaver Lake-Young's Beach		48	16	037	860	Beverly		48	11	061	835
Beaver Meadow Estates		48	10	016		Beverly Hills		48	11	052	835
Beaver Mines		48	03	011		Beynon		48	05	041	
Beaver Ranch 163	IRI	48	17	841		Bezanson		48	19	006	850
Beaver River		48	12	004		Bickerdike		48	14	003	
Beaver Valley Estates		48	11	052	835	Big Coulee		48	13	044	
Beaverbrook		48	11	034	835	Big Eddy		48	16	037	860
Beaverdam		48	12	004		Big Horn 144A	IRI	48	09	810	
Beaverhill		48	10	058		Big Lake Estates		48	11	061	835
Beaverhill Estates		48	10	016		Big Lakes	MD	48	17	027	
Beaverlodge	T	48	19	009	850	Big Meadow		48	12	004	
Beazer		48	03	001		Big Prairie		48	17	027	
Bechtel Syncrude Camp		48	16	037	860	Big Prairie Settlement		48	17	027	
Beck Estates		48	11	052	835	Big Slough		48	16	051	
Beddington		48	06	016	825	Big Stone		48	04	012	
Bedson		48	15	033		Big Valley		48	07	019	
Behan		48	12	005		Big Valley	VL	48	07	021	
Beiseker	VL	48	06	024	825	Bighorn No. 8	MD	48	15	015	
Bel-Aire		48	06	016	825	Bilby		48	13	001	
Bell Acres		48	11	034	835	Billos		48	16	037	860
Bellcott		48	01	003	805	Bindloss		48	04	004	
Bellevue		48	15	007		Bingen		48	01	008	
Bellevue Subdivision		48	12	014		Bingley		48	09	002	
Bellis		48	12	022		Birch Bay		48	08	022	
Belloy		48	19	049		Birch Cove		48	13	001	
Bellshill		48	07	031		Birch Cove	SV	48	13	013	
Belvedere		48	13	018		Birch Estates		48	11	034	835
Belvedere Heights		48	11	052	835	Birch Field Estates		48	11	032	
Belvedere Heights East		48	11	052	835	Birch Grove Estates		48	10	016	
Belvedere Heights West		48	11	052	835	Birch Grove Estates		48	12	004	
Benalto		48	08	001		Birch Hill Park		48	11	034	835
Benbow		48	13	029		Birch Hills		48	11	034	835
Benchlands		48	15	015		Birch Hills County	MD	48	19	049	
Bennett		48	06	014	825	Birch Park		48	11	052	835
Bentley		48	08	022		Birch Street Estates		48	11	034	835
Bentley	T	48	08	026		Bircham		48	05	041	

Tableau 7 Index des noms de localité, selon la province et le territoire, 2006 (suite)

Nom	Genre	PR	DR	SDR	RMR/ AR	Nom	Genre	PR	DR	SDR	RMR/ AR
Alberta (suite)						Botten		48	18	015	
Birchcliff	SV	48	08	023		Bottrel		48	06	014	825
Birchland Resort		48	12	022		Boundary Creek		48	03	001	
Birchwood Estates		48	13	001		Bouteiller Subdivision		48	08	001	
Birchwood Village		48	11	052	835	Boutellier Subdivision		48	08	001	
Birchwood Village Greens		48	11	032		Bow City		48	02	031	806
Birdsholm		48	01	008		Bow Island	T	48	01	014	
Bison Lake		48	17	026		Bow Valley Park		48	15	013	
Bissell		48	11	061	835	Bowden		48	08	001	
Bittern Lake	VL	48	10	012		Bowden	T	48	08	006	
Bitumount		48	16	037	860	Bowell		48	01	003	805
Black Diamond		48	06	001		Bowen Lake Estates		48	11	034	835
Black Diamond	T	48	06	011		Bowmanton		48	01	003	805
Blackfalds	T	48	08	029		Bowness		48	06	016	825
Blackfoot		48	10	036		Boyer		48	17	095	
Blackie		48	06	001		Boyer River Settlement		48	17	095	
Blacktail		48	03	018		Boyer Settlement		48	17	095	
Blairmore		48	15	007		Boyer 164	IRI	48	17	842	
Blavney		48	02	016	810	Boyle	VL	48	13	046	
Blissful Beach		48	08	027		Boyne Lake		48	12	014	
Blood 148	IRI	48	03	802		Braaten		48	18	015	
Blood 148A	IRI	48	03	803		Bradshaw		48	03	001	
Blooming Prairie		48	05	038		Braeburn		48	19	059	
Bloomsbury		48	13	018		Braemore Ranch		48	06	014	825
Blue Jay		48	13	044		Bragg Creek		48	06	014	825
Blue Ridge		48	13	029		Braim		48	10	001	
Blueberry Mountain		48	19	059		Brainard		48	19	006	850
Bluesky		48	19	066		Branch Inn Trailer Court		48	14	003	
Bluffton		48	08	038		Brant		48	05	001	
Blumenau		48	07	026		Brant Airport		48	05	001	
Bodo		48	07	001		Braun Village		48	11	059	835
Boggy Hall		48	11	032		Brazeau		48	09	002	
Boian		48	10	048		Brazeau County	MD	48	11	032	
Bolin Subdivision		48	07	019		Brazeau Dam		48	11	032	
Bon Accord	T	48	11	066	835	Breage		48	10	042	
Bonanza		48	19	059		Brecken Wood		48	11	052	835
Bonar		48	04	004		Bredin		48	19	006	850
Bondiss		48	13	044		Bremner		48	11	052	835
Bondiss	SV	48	13	053		Bremner Airport		48	11	052	835
Bone Town		48	12	005		Brenda Vista		48	11	012	835
Bonlea		48	07	031		Brentwood		48	06	016	825
Bonnie Acres		48	11	034	835	Breton	VL	48	11	026	
Bonnie Lake Resort		48	12	022		Bretona		48	11	052	835
Bonnyville	T	48	12	009		Bretville Junction		48	11	052	835
Bonnyville Airport		48	12	004		Breynt		48	13	044	
Bonnyville Beach		48	12	004		Brickburn		48	06	016	825
Bonnyville Beach	SV	48	12	011		Bridgeland		48	06	016	825
Bonnyville No. 87	MD	48	12	004		Bridgeview		48	19	054	
Bordenave		48	12	004		Bridgewater Properties		48	11	034	835
Borradaile		48	10	036		Briereville		48	16	037	860
Boscombe		48	12	014		Brièreville		48	12	005	
Botha		48	07	019		Briggs		48	08	001	
Botha	VL	48	07	024		Brightbank		48	11	034	835

Tableau 7 Index des noms de localité, selon la province et le territoire, 2006 (suite)

Nom	Genre	PR	DR	SDR	RMR/ AR	Nom	Genre	PR	DR	SDR	RMR/ AR
Alberta (suite)						Bushe River 207	IRI	48	17	848	
Brightbank Estates		48	11	034	835	Bushy Head Corner		48	07	049	
Brighton Beach		48	08	022		Butte		48	09	002	
Brightview		48	11	001		Butze		48	07	049	
Bristol Estates		48	11	052	835	Byemoor		48	07	019	
Britannia		48	06	016	825	Cabin Lake		48	04	012	
Brocket		48	03	801		Cache Lake		48	12	022	
Broderson Subdivision		48	08	001		Cadogan		48	07	001	
Brodersons Subdivision		48	08	001		Cadomin		48	14	003	
Broken Wheel Ranches		48	11	034	835	Cadotte Lake		48	17	856	
Brook		48	08	022		Cadron		48	12	022	
Brooks	CY	48	02	034	806	Cairns		48	07	001	
Brooks Airport		48	02	031	806	Calahoo		48	11	059	835
Brookside Estates		48	11	034	835	Calais		48	18	015	
Brookville Estates		48	11	052	835	Caldbeck		48	06	014	825
Brookwood Estates		48	10	026		Caldwell		48	03	001	
Brosseau		48	10	048		Calebo Estates		48	11	052	835
Brower Subdivision		48	09	002		Calgary	CY	48	06	016	825
Brownfield		48	07	011		Calgary Airport		48	06	014	825
Brownlee Acreage		48	08	001		Calgary International Airport		48	06	016	825
Brownvale		48	19	071		Calling Horse Estates		48	06	014	825
Broxburn		48	02	011	810	Calling Lake		48	17	031	
Bruce		48	10	016		Calling Lake Airport		48	17	026	
Bruderheim		48	10	058		Calling River		48	17	031	
Bruderheim	T	48	10	066	835	Calmar		48	11	012	835
Bruederheim		48	10	058		Calmar	T	48	11	019	835
Brûlé		48	14	003		Calmar Mobile Home Park		48	11	019	835
Brule Mines		48	14	003		Calthorpe		48	04	012	
Brûlé Mines		48	14	003		Calvert		48	14	003	
Bryan		48	14	003		Cam-Bar Estates		48	13	018	
Buck Creek		48	11	032		Cambria		48	05	026	
Buck Lake		48	11	001		Cambrian Heights		48	06	016	825
Buffalo		48	04	004		Camelot Square		48	11	052	835
Buffalo Head Prairie		48	17	095		Cameron Cove		48	12	014	
Buffalo Lake		48	19	006	850	Cameron Heights		48	11	034	835
Buffalo Lake Metis Settlement		48	12	022		Cameron Lake Estates		48	11	034	835
Buffalo View		48	07	001		Cameron Park		48	11	059	835
Buford		48	11	012	835	Camp Creek		48	13	018	
Bullocksville		48	08	022		Camp Gardner		48	06	014	825
Bullpound		48	04	004		Camp Horizon		48	15	013	
Bulls Head		48	01	003	805	Camp Sarcee		48	06	016	825
Bullshead		48	01	003	805	Camp Wainwright Airport		48	07	049	
Bulwark		48	07	011		Campbell		48	02	031	806
Buoyant		48	05	041		Campbell		48	11	061	835
Burbank		48	08	022		Campbell Park		48	11	061	835
Burdett		48	01	008		Campbelltown		48	11	052	835
Burfield		48	04	004		Campbelltown Heights		48	11	052	835
Burmis		48	03	011		Campbelton		48	10	001	
Burnstick Lake	SV	48	09	005		Campsie		48	13	018	
Burnt Lake		48	08	001		Campsie Cove		48	13	018	
Burtonsville		48	11	034	835	Camrose	CY	48	10	011	833
Busby		48	13	028		Camrose Airport		48	10	001	
Busenius Estates		48	11	052	835	Camrose County No. 22	CM	48	10	001	

Tableau 7 Index des noms de localité, selon la province et le territoire, 2006 (suite)

Nom	Genre	PR	DR	SDR	RMR/ AR	Nom	Genre	PR	DR	SDR	RMR/ AR
Alberta (suite)						Caywood Estates		48	11	012	835
Canmore	T	48	15	023	828	Cecil		48	01	003	805
Cannell		48	11	061	835	Cedar Heights		48	11	034	835
Canterbury Estates		48	11	034	835	Central Heights		48	11	034	835
Canyon Creek		48	17	033		Central Park		48	08	001	
Canyon Heights		48	08	001		Centre Calling Lake		48	17	031	
Capitol Hill		48	06	016	825	Century Estates		48	11	052	835
Cappon		48	04	012		Century Estates		48	13	044	
Caprona		48	07	019		Century Meadows		48	11	052	835
Caravelle EStates		48	06	001		Cereal	VL	48	04	016	
Carbon	VL	48	05	042		Cessford		48	04	004	
Carbondale		48	11	059	835	Chailey		48	10	026	
Carcajou		48	17	854		Champion		48	05	001	
Carcajou Settlement		48	17	095		Champion	VL	48	05	004	
Carcajou 187	S-É	48	17	854		Chancellor		48	05	012	
Cardiff		48	11	059	835	Chapel Rock		48	03	011	
Cardiff-Echoes		48	11	059	835	Chard		48	16	037	860
Cardiff-Pittsburgh		48	11	059	835	Charles Lake 225	IRI	48	16	855	860
Cardinal Point		48	17	026		Charleswood		48	06	016	825
Cardston	T	48	03	004		Charron		48	16	037	860
Cardston County	MD	48	03	001		Chateau Heights		48	11	034	835
Carlos		48	09	002		Chateh		48	17	095	
Carlson Landing		48	16	051		Chauvin		48	07	049	
Carlsons Landing		48	16	051		Chauvin	VL	48	07	051	
Carlstadt		48	01	003	805	Cheadle		48	05	012	
Carmangay	VL	48	05	002		Cheadle Airport		48	05	012	
Carnwood		48	11	032		Chedderville		48	09	002	
Caroline		48	09	002		Cheechem		48	16	037	860
Caroline	VL	48	09	010		Chelsea Estates		48	11	034	835
Carolside		48	04	004		Cheneka		48	15	802	
Carriage Lane		48	11	052	835	Cherhill		48	13	001	
Carrot Creek		48	14	003		Cherlyn Heights		48	11	034	835
Carseland		48	05	012		Cherry Grove		48	12	004	
Carstairs	T	48	06	029		Cherry Point		48	17	062	
Carstairs Airport		48	06	028		Cherry Ridge Estates		48	12	004	
Caruso		48	05	012		Cheryl Heights		48	11	034	835
Carvel		48	11	034	835	Chestermere	T	48	06	017	825
Carvel Corner		48	11	034	835	Cheviot Hills		48	13	001	
Carway		48	03	001		Cheyenne Estates		48	13	001	
Casa Vista		48	11	059	835	Chickadoo Estates		48	11	034	835
Caslan		48	13	044		Chickakoo Estates		48	11	034	835
Cassils		48	02	031	806	Chief Mountain		48	03	003	
Castle Island		48	13	001		Chigwell		48	08	022	
Castle Island	SV	48	13	009		Child Lake 164A	IRI	48	17	843	
Castle Junction		48	15	032		Chin		48	02	011	810
Castle Mountain		48	15	032		Chinook		48	04	012	
Castor		48	07	011		Chinook Valley		48	17	076	
Castor	T	48	07	014		Chip Lake		48	14	003	
Castor Airport		48	07	011		Chipewyan Lake		48	17	031	
Caswellem		48	11	052	835	Chipewyan Lake Airport		48	17	026	
Cavendish		48	04	004		Chipewyan 201	IRI	48	16	828	860
Cavendish Airport		48	04	004		Chipewyan 201A	IRI	48	16	831	860
Cayley		48	06	001		Chipewyan 201B	IRI	48	16	834	860

Tableau 7 Index des noms de localité, selon la province et le territoire, 2006 (suite)

Nom	Genre	PR	DR	SDR	RMR/ AR	Nom	Genre	PR	DR	SDR	RMR/ AR
Alberta (suite)						Coaldale	T	48	02	019	810
Chipewyan 201C	IRI	48	16	837	860	Coalhurst	T	48	02	013	810
Chipewyan 201D	IRI	48	16	840	860	Coalspur		48	14	003	
Chipewyan 201E	IRI	48	16	843	860	Cochrane	T	48	06	019	825
Chipewyan 201F	IRI	48	16	845	860	Cochrane Lake Subdivision		48	06	014	825
Chipewyan 201G	IRI	48	16	848	860	Codesa		48	19	049	
Chipman	VL	48	10	062		Codner		48	09	002	
Chisholm		48	17	033		Coghill		48	08	022	
Chisholm Mills		48	17	033		Cold Lake	CY	48	12	002	845
Chokio		48	03	801		Cold Lake Airport		48	12	004	
Chrenek Acres		48	11	052	835	Cold Lake 149	IRI	48	12	810	
Chrenek Estates		48	11	052	835	Cold Lake 149A	IRI	48	12	813	
Christina Crossing		48	16	037	860	Cold Lake 149B	IRI	48	12	815	
Cinnamon Ridge Estates		48	10	016		Cold Lake, Canadian Forces Base		48	12	002	845
Circle Five		48	06	014	825	Cole Anne Heights		48	11	034	835
Claireridge Estates		48	11	052	835	Coleman		48	15	007	
Clairmont		48	19	006	850	Colinton		48	13	044	
Clairmont Trailer Court		48	19	006	850	College Heights		48	08	031	
Clandonald		48	10	036		College Park		48	08	011	830
Claresholm	T	48	03	022		Colles		48	03	001	
Claresholm Airport		48	03	018		Collicutt		48	06	026	825
Clarinda		48	02	001		Collin Lake 223	IRI	48	16	854	860
Clarkdale Meadows		48	11	052	835	Collingwood		48	06	016	825
Clarkson Valley		48	18	015		Collingwood Cove		48	11	052	835
Clarksville		48	12	014		Colonel Younger Estates		48	11	052	835
Claysmore		48	10	036		Colpitts Ranch Subdivision		48	06	014	825
Clear Hills		48	17	076		Columbine		48	12	004	
Clear Hills No. 21	MD	48	17	062		Comet		48	04	004	
Clear Hills 152C	IRI	48	17	825		Commerce		48	02	011	810
Clear Lake Estates		48	11	034	835	Compeer		48	04	020	
Clear Prairie		48	17	062		Comrey		48	01	008	
Clearbrook		48	13	036		Condor		48	09	002	
Cleardale		48	17	062		Congresbury		48	09	002	
Clearview Acres		48	11	059	835	Conjuring Creek		48	11	012	835
Clearwater County	MD	48	09	002		Conklin		48	16	037	860
Clearwater Estates		48	11	034	835	Connemara		48	06	001	
Clearwater Subdivision		48	09	002		Connor Creek		48	13	001	
Clearwater 175	IRI	48	16	823	860	Conrad		48	02	001	
Cleverville		48	05	004		Conrich		48	06	014	825
Cline River		48	09	002		Consort	VL	48	04	022	
Cline Settlement		48	09	002		Consort Airport		48	04	020	
Clivale		48	04	004		Control		48	02	031	806
Clive		48	08	022		Cooking Lake		48	11	052	835
Clive	VL	48	08	032		Cooking Lake Airport		48	11	052	835
Clover Bar		48	11	052	835	Coolidge		48	13	044	
Clover Park		48	11	056	835	Coop Trailer Park		48	10	036	
Cloverlawn Estates		48	11	012	835	Cooperville		48	04	011	
Cloverlea		48	11	052	835	Corbett Creek		48	13	029	
Cluny		48	05	012		Corbetts		48	16	037	860
Clyde		48	13	028		Cordel		48	07	011	
Clyde	VL	48	13	032		Cork		48	12	014	
Coal Valley		48	14	003		Cornwall Lake 224	IRI	48	16	853	860
Coalbanks		48	08	001							

Tableau 7 Index des noms de localité, selon la province et le territoire, 2006 (suite)

Nom	Genre	PR	DR	SDR	RMR/ AR	Nom	Genre	PR	DR	SDR	RMR/ AR
Alberta (suite)						Crystal Meadows		48	11	034	835
Coronado		48	11	059	835	Crystal Springs		48	11	001	
Coronation		48	07	011		Crystal Springs	SV	48	11	006	
Coronation	T	48	07	012		Cullen Creek		48	06	014	825
Corsair Cove Subdivision		48	13	001		Culp		48	19	041	
Cosmo		48	13	001		Cummings		48	10	026	
Cossack		48	12	022		Curilane Beach		48	11	001	
Cosway		48	05	041		Curlew		48	05	041	
Cottage Lake Heights		48	11	034	835	Cygnnet		48	08	001	
Cottonwood Subdivision		48	11	032		Cynthia		48	11	032	
Countess		48	02	031	806	Cynthia Airport		48	14	003	
Country Classic Estates		48	11	032		Cypress County	MD	48	01	003	805
Country Club Estates		48	11	052	835	Czar		48	07	001	
Country Estates		48	06	014	825	Czar	VL	48	07	004	
Country Lane Estates		48	11	034	835	Dakin		48	13	044	
Country Squire		48	10	016		Dalehurst		48	14	003	
Country Style Trailer Court		48	11	032		Dalemead		48	06	014	825
Cousins		48	01	006	805	Dalmuir		48	13	036	
Cousins		48	07	001		Dalroy		48	06	014	825
Coutts	VL	48	02	002		Dalum		48	05	012	
Coutts Airport		48	02	001		Danube		48	13	036	
Cowley		48	03	011		Dapp		48	13	028	
Cowley	VL	48	03	016		Darbyson Estates		48	13	001	
Cowley Airport		48	03	011		Darling		48	13	036	
Craddock		48	02	001		Dartmoor Meadow		48	11	034	835
Craigavon		48	11	052	835	Darwell		48	13	001	
Craigdhu		48	06	014	825	Darwell Rolling Woods		48	13	001	
Craigend		48	12	005		Dasmarinas Estates		48	11	052	835
Craigmillar		48	07	001		Dawn Valley		48	11	034	835
Craigmyle		48	05	031		Daysland		48	07	031	
Craigmyle Airport		48	05	031		Daysland	T	48	07	039	
Craigower		48	01	003	805	De Winton		48	06	001	
Crammond		48	09	002		De Winton Airport		48	06	014	825
Cranford		48	02	021		De Winton Heights		48	06	001	
Cranston Place		48	11	052	835	Dead Man Flat		48	15	015	
Creekland		48	11	012	835	Dead Man's Flats		48	15	015	
Cremona		48	06	028		Deadwood		48	17	076	
Cremona	VL	48	06	031		DeBolt		48	18	015	
Cressday		48	01	003	805	Decoigne		48	15	033	
Crestomere		48	08	038		Decrene		48	17	033	
Crestview Beach		48	12	014		Deeney		48	13	028	
Crestview Heights		48	11	059	835	Deep Creek		48	13	044	
Crimson Lake		48	09	002		Deer Hill		48	17	062	
Crippsdale		48	13	036		Deer Horn Estates		48	11	052	835
Croftland		48	11	052	835	Deer Lake Estates		48	11	034	835
Crooked Creek		48	18	015		Deer Park		48	11	034	835
Crossfield	T	48	06	026	825	Deer Park No. 1 Subdivision		48	11	034	835
Crowchild		48	06	804	825	Deer Park No.2 Subdivision		48	11	034	835
Crowell		48	19	041		Deer Park No.3 Subdivision		48	11	034	835
Crowfoot		48	05	012		Deer Ridge Estates		48	08	022	
Crowsnest		48	15	007		Deer Ridge Park Subdivision		48	12	005	
Crowsnest Pass	T	48	15	007		Deerland		48	10	058	
Croxford Estates		48	06	014	825	Deerwood Estates		48	06	014	825

Tableau 7 Index des noms de localité, selon la province et le territoire, 2006 (suite)

Nom	Genre	PR	DR	SDR	RMR/ AR	Nom	Genre	PR	DR	SDR	RMR/ AR
Alberta (suite)						Donatville		48	13	044	
Del Bonita		48	03	001		Donnelly		48	19	041	
Delacour		48	06	014	825	Donnelly	VL	48	19	044	
Delaney		48	08	022		Dorenee		48	10	001	
Delburne	VL	48	08	004		Doris		48	13	029	
Delia		48	05	031		Dorothy		48	04	004	
Delia	VL	48	05	034		Dorscheid		48	18	015	
Delph		48	10	058		Double You Ranch		48	11	034	835
Del-Rich Meadows		48	06	014	825	Douglas Meadows		48	11	034	835
Delta Estates		48	11	034	835	Dover Estates		48	11	059	835
Demay		48	10	001		Dovercourt		48	09	002	
Demmitt		48	19	006	850	Dowling		48	04	004	
Denard		48	18	015		Dowling Estates		48	11	052	835
Denhart		48	02	031	806	Dowling Lake		48	05	031	
Dennis		48	01	003	805	Downing		48	12	022	
Denwood		48	07	049		Draper		48	16	037	860
Derwent		48	10	048		Drayton Valley	T	48	11	031	
Derwent	VL	48	10	049		Drayton Valley Airport		48	11	034	835
Desjarlais		48	10	048		Dream Hollow Estates		48	11	059	835
Desmarais	S-É	48	17	855		Dream Nook		48	11	059	835
Devenish		48	16	037	860	Dreau		48	19	041	
Devil's Gate 220	IRI	48	16	825	860	Dried Meat Lake		48	10	001	
Deville		48	11	052	835	Drift Pile River 150	IRI	48	17	828	
Devon	T	48	11	018	835	Driftpile		48	17	828	
Devon Ridge Estates		48	11	034	835	Drinnan		48	14	003	
Devona		48	15	037		Drumheller	T	48	05	026	
Devonshire Grove		48	11	034	835	Drumheller Airport		48	05	031	
Devonshire Meadows		48	11	034	835	Drywood		48	03	011	
Dewberry		48	10	036		Duagh		48	11	059	835
Dewberry	VL	48	10	046		Duchess		48	02	031	806
Dewdney		48	06	012	820	Duchess	VL	48	02	036	806
Diamond City		48	02	011	810	Duffield		48	11	806	835
Diana		48	11	001		Duffield Downs		48	11	034	835
Dickson		48	08	001		Duhamel		48	10	001	
Didsbury	T	48	06	032		Dunbar		48	11	052	835
Dimsdale		48	19	006	850	Duncan's 151A	IRI	48	19	826	
Dina		48	10	036		Dunmore		48	01	003	805
Dinant		48	10	001		Dunn		48	07	049	
Dinosaur		48	05	031		Dunphy		48	05	041	
Dirleton		48	12	004		Dunshalt		48	05	012	
Diss		48	14	003		Dunstable		48	13	018	
Dixon Crescent		48	11	052	835	Dunvegan		48	19	066	
Dixon Place		48	11	052	835	Dunvegan Settlement		48	19	059	
Dixonville		48	17	076		Dunvegan Yards		48	11	061	835
Doan		48	08	001		Durlingville		48	12	004	
Dobson		48	04	012		Durward		48	03	018	
Dodds		48	10	016		Dusseldorf		48	13	018	
Dog Head		48	16	037	860	Duthil		48	15	032	
Dog Head 218	IRI	48	16	852	860	Duvernay		48	10	048	
Dogpound		48	06	028		Duxbury		48	07	036	
Donalda		48	07	019		Eagle Butte		48	01	003	805
Donalda	VL	48	07	029		Eagle Hill		48	06	028	
Donaldson Park		48	11	052	835	Eagle Lake		48	05	012	

Tableau 7 Index des noms de localité, selon la province et le territoire, 2006 (suite)

Nom	Genre	PR	DR	SDR	RMR/ AR	Nom	Genre	PR	DR	SDR	RMR/ AR
Alberta (suite)						Eldorena		48	11	059	835
Eagle Ridge		48	06	016	825	Elinor Lake Subdivision		48	12	005	
Eaglesham		48	19	049		Elizabeth		48	12	004	
Earlie		48	10	036		Elizabeth Metis Settlement		48	12	004	
Early Gardens		48	19	071		Elk Island		48	11	052	835
East Coulee		48	05	026		Elk Island National Park		48	10	068	
East Edmonton		48	11	052	835	Elk Point	T	48	12	016	
East Eighty Estates		48	11	034	835	Elk Valley Park		48	06	014	825
East Gate Trailers		48	15	037		Elkland Estates		48	11	052	835
East Grove		48	18	015		Elkton		48	06	028	
East Kootenay		48	15	007		Elkwater		48	01	003	805
East Prairie		48	17	027		Ellerslie		48	11	061	835
East Prairie Metis Settlement		48	17	027		Ellscoot		48	13	044	
East Whitecroft		48	11	052	835	Elmjay Industrial Park		48	11	061	835
Eastburg		48	13	028		Elmspring		48	02	001	
Eastgate		48	11	059	835	Elmworth		48	19	006	850
Easton Acres		48	11	052	835	Elnora		48	08	001	
Eastview Acres		48	02	011	810	Elnora	VL	48	08	002	
Eastwood Estates		48	11	052	835	Elspeth		48	08	001	
Easyford		48	11	032		Eltham		48	06	001	
Ebeling Beach		48	08	022		Embarras		48	14	003	
Eckville		48	08	022		Embarras		48	16	037	860
Eckville	T	48	08	024		Embarras Airport		48	16	037	860
Edberg	VL	48	10	006		Embarras Portage		48	16	037	860
Edda Vista		48	11	012	835	Empress	VL	48	04	006	
Eden Park Estates		48	11	034	835	Empress Airport		48	04	004	
Eden Valley 216	IRI	48	06	803		Enchant		48	02	021	
Edensville		48	10	001		Endiang		48	07	019	
Edgemont Ridge		48	11	034	835	Endon		48	01	008	
Edgerton		48	07	049		Enilda		48	17	027	
Edgerton	VL	48	07	052		Ensign		48	05	001	
Edgerton Airport		48	07	049		Ensleigh		48	04	020	
Edgewood Acres		48	11	034	835	Entheos West		48	06	014	825
Edinburgh Park		48	11	034	835	Entice		48	05	041	
Edison		48	13	031		Entrance		48	14	003	
Edmonton	CY	48	11	061	835	Entwistle		48	11	034	835
Edmonton Industrial Airport		48	11	061	835	Equity		48	05	041	
Edmonton International Airport		48	11	012	835	Erin Estates		48	11	034	835
Edouardville		48	12	014		Erin Lodge		48	19	066	
Edson	T	48	14	024		Erith		48	14	003	
Edson Airport		48	14	024		Erith Tie		48	14	003	
Edward		48	12	022		Ermineskin 138	IRI	48	11	801	
Egg Lake		48	16	037	860	Erskine		48	07	019	
Egremont		48	13	036		Ervick		48	10	001	
Eidswold		48	07	029		Esther		48	04	012	
El Greco Estates		48	10	016		Ethel Lake		48	12	004	
Eladesor		48	05	026		Etzikom		48	01	008	
Elbow River Estates		48	06	014	825	Eunice		48	13	028	
Elbridge		48	13	036		Eureka Beach		48	11	034	835
Elcan		48	02	021		Eureka River		48	17	062	
Eldoe's Trailer Court		48	19	006	850	Evansburg		48	14	003	
Eldoes Trailer Park		48	19	006	850	Evarts		48	08	001	
Eldon		48	15	032		Evergreen		48	09	002	

Tableau 7 Index des noms de localité, selon la province et le territoire, 2006 (suite)

Nom	Genre	PR	DR	SDR	RMR/ AR	Nom	Genre	PR	DR	SDR	RMR/ AR
Alberta (suite)						Fitzgerald		48	16	860	
Evergreen Trailer Park		48	11	061	835	Fitzgerald Settlement		48	16	037	860
Excel		48	04	012		Fitzgerald 196		48	16	037	860
Excelsior		48	11	059	835	Fitzsimmons		48	19	006	850
Executive Estates		48	11	052	835	Flagstaff County	CM	48	07	031	
Exelsior Park		48	11	034	835	Flat Lake		48	12	004	
Exshaw		48	15	015		Flatbush		48	17	033	
Eyremore		48	05	001		Fleet		48	07	011	
Fabyan		48	07	049		Fleming		48	08	001	
Fairacres		48	17	076		Fleming Park		48	11	034	835
Fairhaven East Subdivision		48	11	059	835	Floating Stone		48	12	014	
Fairhaven West Subdivision		48	11	059	835	Florann		48	01	008	
Fairview	T	48	19	068		Flying Shot		48	19	006	850
Fairview Airport		48	19	066		Flyingshot Lake Settlement		48	19	006	850
Fairview Heights		48	11	001		Foisy		48	12	014	
Fairview No. 136	MD	48	19	066		Fontaine Developpment		48	12	004	
Fairview Subdivision		48	02	011	810	Foothills		48	14	003	
Fairway Meadows		48	11	032		Foothills No. 31	MD	48	06	001	
Fairydell		48	11	059	835	Footner Lake		48	17	095	
Faith		48	01	008		Footner Lake Airport		48	17	095	
Falcon Hills		48	11	034	835	Foremost		48	01	008	
Falher	T	48	19	046		Foremost	VL	48	01	009	
Falher Airport		48	19	041		Foremost Area Airport		48	01	008	
Fallis		48	11	034	835	Forest Glenn		48	10	016	
Falun		48	11	001		Forest Heights		48	11	034	835
Farrant		48	08	022		Forest Hills Country Estates		48	11	052	835
Farrell Estates		48	11	052	835	Forest Lawn		48	06	016	825
Farrell Properties		48	11	052	835	Forest View		48	19	041	
Farrow		48	05	001		Forest West		48	13	001	
Faust		48	17	027		Forestburg	VL	48	07	036	
Fawcett		48	13	028		Forestry Airport DF 3B		48	17	095	
Fawn Lake		48	13	028		Forestry Airport DF 6B		48	17	095	
Fawnhill		48	06	014	825	Fork Lake		48	12	005	
Federal		48	07	011		Forshee		48	08	022	
Fedorah		48	11	059	835	Fort Assiniboine		48	13	029	
Fenn		48	07	019		Fort Augustus		48	11	059	835
Ferguson Flats		48	12	014		Fort Chipewyan		48	16	037	860
Ferintosh	VL	48	10	004		Fort Chipewyan Airport		48	16	037	860
Ferlow Junction		48	10	001		Fort Chipewyan Public Airport		48	16	037	860
Fern Creek		48	11	012	835	Fort Kent		48	12	004	
Fern Valley Trailer Park		48	13	001		Fort MacKay		48	16	859	860
Fernwood Estates		48	11	034	835	Fort Mackay	S-É	48	16	859	860
Ferrier		48	09	002		Fort Macleod	T	48	03	019	
Ferrier Acres Trailer Court		48	09	002		Fort MacLeod Airport		48	03	018	
Fidler		48	14	003		Fort Mckay		48	16	859	860
Fieldholme		48	02	031	806	Fort McKay 174	IRI	48	16	856	860
Fifth Meridian		48	16	051		Fort McMurray		48	16	037	860
Fincastle		48	02	021		Fort McMurray Airport		48	16	037	860
Finnegan		48	04	004		Fort Saskatchewan	CY	48	11	056	835
Fisher Home		48	11	012	835	Fort Saskatchewan		48	11	059	835
Fishing Lake Metis Settlement		48	12	004		Fort Saskatchewan Settlement		48	11	059	835
Fitzallen		48	10	026		Fort Smith Settlement		48	16	037	860
Fitzgerald		48	01	003	805	Fort Vermilion		48	17	095	

Tableau 7 Index des noms de localité, selon la province et le territoire, 2006 (suite)

Nom	Genre	PR	DR	SDR	RMR/ AR	Nom	Genre	PR	DR	SDR	RMR/ AR
Alberta (suite)						Gateway Estates		48	11	012	835
Fort Vermilion Airport		48	17	095		Gatine		48	05	041	
Fort Vermilion Settlement		48	17	095		Gayford		48	05	012	
Fort Vermilion 173B	IRI	48	17	859		Geikie		48	15	033	
Forth		48	08	011	830	Gem		48	02	031	806
Forty Mile County No. 8	CM	48	01	008		Genesee		48	11	012	835
Fox		48	01	003	805	Genesee Park		48	11	034	835
Fox Creek	T	48	18	002		Georgian Estates		48	06	014	825
Fox Creek Airport		48	18	015		Ghent		48	02	011	810
Fox Lake		48	17	835		Ghost Dam		48	06	014	825
Fox Lake Airport		48	17	095		Ghost Lake		48	15	015	
Fox Lake 162	IRI	48	17	835		Ghost Lake	SV	48	15	027	
Frains		48	13	044		Ghost Pine		48	05	041	
Franchere		48	12	004		Ghost Pine Creek		48	05	041	
Frank		48	15	007		Gibbons	T	48	11	064	835
Frank Subdivision		48	08	038		Gibbons Lea		48	11	059	835
Fraspur		48	11	001		Gibbons Station		48	11	059	835
Freedom		48	13	018		Gift Lake		48	17	027	
Freeman		48	11	034	835	Gift Lake Metis Settlement		48	17	027	
Freeman River		48	13	029		Gilby		48	08	022	
Freemore Estates		48	11	059	835	Gilt Edge		48	07	049	
French Creek		48	13	028		Gilwood		48	17	027	
Fresnoy		48	12	004		Girouxville		48	19	041	
Friedenstal		48	19	066		Girouxville	VL	48	19	048	
Frog Lake		48	12	014		Gladys		48	06	001	
Fulham Park		48	11	052	835	Glamorgan		48	06	016	825
Furman		48	03	018		Gleichen		48	05	012	
Gadsby		48	07	019		Glen Haven		48	12	014	
Gadsby	VL	48	07	022		Glen Leslie		48	19	006	850
Gaetz Valley		48	08	004		Glen On The Lake		48	12	014	
Gage		48	19	066		Glen Park		48	11	012	835
Gahern		48	01	008		Glenbow		48	06	014	825
Gainford		48	11	034	835	Glenbrook		48	06	016	825
Galahad	VL	48	07	034		Glendon		48	12	004	
Galarneauville		48	04	004		Glendon	VL	48	12	012	
Galloway		48	14	003		Genevis		48	13	001	
Galloway Park Subdivision		48	11	052	835	Glenford		48	13	001	
Ganske		48	11	001		Glengarry		48	06	016	825
Gap		48	15	015		Gleniffer		48	08	001	
Garden Creek		48	16	051		Glenister		48	13	001	
Garden Estates		48	11	052	835	Glenshaw		48	13	044	
Garden Grove Estates		48	11	034	835	Glenview		48	11	059	835
Garden Heights		48	06	014	825	Glenwood	VL	48	03	006	
Garden Heights		48	11	052	835	Glenwood Estates		48	11	034	835
Garden Plain		48	04	004		Glenwood Park Estates		48	11	052	835
Garden River Airport		48	17	095		Glenwoodville		48	03	001	
Gardenview		48	13	018		Glory Hills Development		48	11	059	835
Gardner's Cove		48	11	034	835	Glory Hills Estates		48	11	034	835
Garfield		48	06	028		Goddard		48	01	008	
Garrington		48	08	001		Gold Spur		48	04	012	
Garrington Acres		48	08	001		Golden Acres		48	11	034	835
Garth		48	09	002		Golden Days	SV	48	11	023	835
Gartly		48	05	031		Golden Glen Estates		48	13	001	

Tableau 7 Index des noms de localité, selon la province et le territoire, 2006 (suite)

Nom	Genre	PR	DR	SDR	RMR/ AR	Nom	Genre	PR	DR	SDR	RMR/ AR
Alberta (suite)						Greenhaven		48	11	052	835
Golden Heights		48	11	059	835	Greenhaven Estates		48	11	052	835
Golden Spike		48	11	034	835	Greenlawn		48	10	036	
Goldeye		48	09	002		Greenshields		48	07	049	
Good Hope		48	11	052	835	Greenview No. 16	MD	48	18	015	
Goodfare		48	19	006	850	Greenwood Estates		48	11	052	835
Goodfish Lake		48	12	808		Gregg Subdivision		48	14	003	
Goodridge		48	12	004		Gregoire Lake Subdivision		48	16	037	860
Goodwin		48	18	015		Gregoire Lake 176	IRI	48	16	821	860
Goose Lake		48	13	029		Gregoire Lake 176A	IRI	48	16	822	860
Gopher Head		48	07	019		Grey		48	18	015	
Gordondale		48	19	059		Grierson		48	05	012	
Goudreau		48	11	012	835	Griesbach		48	11	052	835
Gourin		48	16	037	860	Grieseach		48	05	012	
Graham Heights		48	11	052	835	Griffin Creek		48	19	071	
Graham Lake Airport		48	17	026		Grimshaw	T	48	19	074	
Grainger		48	05	041		Grizzly		48	18	015	
Graminia		48	11	034	835	Grosmont		48	13	044	
Granada		48	14	003		Grosvenor Park		48	11	061	835
Grand Centre		48	12	002	845	Groton		48	01	008	
Grand River Valley		48	11	034	835	Grouard		48	17	027	
Grande Cache	T	48	18	005		Grouard Mission		48	17	027	
Grande Cache Lake		48	18	015		Grouse Meadows		48	10	001	
Grande Prairie	CY	48	19	012	850	Grove Acres		48	11	034	835
Grande Prairie Aerodrome		48	19	006	850	Grovedale		48	18	015	
Grande Prairie County No. 1	CM	48	19	006	850	Gull Lake		48	08	022	
Grandin		48	16	037	860	Gull Lake	SV	48	08	028	
Grandmuir Estates		48	11	034	835	Gundy		48	19	006	850
Grandview		48	11	001		Gunn		48	13	001	
Grandview	SV	48	11	004		Gunnmanor		48	11	052	835
Grandview Estates		48	10	036		Gurneyville		48	12	004	
Grandview Heights		48	11	001		Guy		48	19	041	
Grandview Heights		48	11	059	835	Gwynne		48	11	001	
Granlea		48	01	008		Habay		48	17	095	
Granta		48	02	031	806	Habay Airport		48	17	095	
Grantham		48	02	021		Hacienda Estates		48	11	034	835
Granum	T	48	03	021		Hacke		48	03	001	
Grassland		48	13	044		Hackett		48	07	019	
Grassy Lake		48	02	021		Haddock		48	14	003	
Gratz		48	12	014		Haight		48	10	016	
Grave Flats		48	14	003		Hairy Hill		48	10	048	
Gray Drive Estates		48	11	052	835	Halach		48	13	028	
Gray Subdivision		48	09	002		Halcourt		48	19	006	850
Green Acres		48	11	012	835	Halcreek		48	13	028	
Green Acres Estates		48	11	034	835	Half Moon Bay		48	08	001	
Green Court		48	13	001		Half Moon Bay	SV	48	08	025	
Green Glade		48	07	001		Half Moon Estates		48	11	052	835
Green Ridge Park		48	08	001		Half Moon Lake		48	11	052	835
Green Valley Place		48	06	014	825	Halfway Lake		48	13	028	
Greenacres Estates		48	11	059	835	Halkirk	VL	48	07	016	
Greenbrae		48	11	052	835	Halliday		48	04	004	
Greendale Subdivision		48	13	018		Halsbury		48	04	004	
Greenfield Acres		48	11	034	835	Hamilton Lake		48	07	011	

Tableau 7 Index des noms de localité, selon la province et le territoire, 2006 (suite)

Nom	Genre	PR	DR	SDR	RMR/ AR	Nom	Genre	PR	DR	SDR	RMR/ AR
Alberta (suite)						Heatherdown		48	13	001	
Hamlet		48	05	012		Heatherlea		48	11	034	835
Hamlin		48	12	022		Heinsburg		48	12	014	
Hanlon		48	14	003		Heisler		48	07	031	
Hanna	T	48	04	011		Heisler	VL	48	07	038	
Hanna Airport		48	04	004		Heldar		48	13	001	
Hansen Subdivision		48	11	059	835	Helenslea Estates		48	11	034	835
Hansen-Mayer		48	13	001		Helina		48	12	005	
Hanson Estates		48	11	052	835	Helmer		48	05	041	
Hanson Subdivision		48	11	059	835	Helmsdale		48	04	012	
Hansonville		48	14	003		Helmsdale		48	06	021	825
Hants		48	02	031	806	Hemaruka		48	04	020	
Happy Acres		48	11	034	835	Hemsworth Field Airport		48	11	001	
Happy Hollow		48	12	004		Henday		48	08	001	
Harder Acres		48	11	034	835	Hennic Acres		48	11	034	835
Hardieville		48	02	012	810	Henry House		48	15	033	
Hardisty	T	48	07	048		Hercules		48	11	052	835
Hargwen		48	14	003		Herder		48	08	001	
Harlech		48	09	002		Heritage Hills		48	11	052	835
Harmattan		48	06	028		Heritage Woods Subdivision		48	06	016	825
Harmon Valley		48	17	026		Hermit Lake		48	19	006	850
Harris Acres		48	11	034	835	Herronton		48	05	001	
Harrison		48	08	001		Herronton Airport		48	05	001	
Hartell		48	06	001		Hesketh		48	05	041	
Hartleyville		48	03	001		Hespero		48	08	022	
Hartshorn		48	07	019		Hespero Airport		48	09	002	
Harvie Heights		48	15	015		Hewitt Estates		48	11	059	835
Hastings Lake		48	11	052	835	High Level	T	48	17	093	
Hattonford		48	14	003		High Level Airport		48	17	095	
Haven		48	04	001		High Point Estates		48	06	014	825
Hawick		48	05	012		High Prairie	T	48	17	021	
Hawk Hills		48	17	076		High Prairie Airport		48	17	026	
Hawkins		48	07	049		High Ridge Place		48	11	052	835
Hay Camp		48	16	051		High Ridge Properties		48	08	001	
Hay Lake 209	IRI	48	17	845		High River	T	48	06	006	
Hay Lakes	VL	48	10	014		Highland Acres		48	11	034	835
Hayfield		48	19	006	850	Highland Park		48	19	066	
Haynes		48	08	022		Highland Park Subdivision		48	13	001	
Hays		48	02	021		Highland Ranch		48	05	041	
Haysboro		48	06	016	825	Highridge		48	13	018	
Hayter		48	07	001		Highroad Estates		48	11	052	835
Hazel Grove		48	11	012	835	Highvale		48	11	034	835
Hazeldine		48	10	036		Highway		48	13	029	
Hazell		48	15	007		Hilda		48	01	003	805
Hazelmere		48	19	006	850	Hill Spring		48	03	001	
Heart Lake		48	07	019		Hillcrest		48	15	007	
Heart Lake 167	IRI	48	12	840		Hillcrest Mines		48	15	007	
Heart River		48	17	027		Hillhurst		48	06	016	825
Heart River Settlement		48	17	027		Hilliard		48	10	058	
Heart Valley		48	19	049		Hillsborough Estates		48	11	059	835
Heathburg		48	08	022		Hillsdale		48	11	052	835
Heath		48	07	049		Hillsdown		48	08	001	
Heath Airport		48	07	049		Hillside Estates		48	11	034	835

Tableau 7 Index des noms de localité, selon la province et le territoire, 2006 (suite)

Nom	Genre	PR	DR	SDR	RMR/ AR	Nom	Genre	PR	DR	SDR	RMR/ AR
Alberta (suite)						Hulbert Crescent		48	11	052	835
Hillside Estates		48	12	014		Hunter Heights		48	11	052	835
Hillside Park		48	11	052	835	Hunter Hill Estates		48	11	052	835
Hillspring	VL	48	03	008		Huntington Heights		48	11	034	835
Hilltop		48	18	015		Hurdy		48	13	029	
Hilltop Acres		48	11	034	835	Hurstwood		48	11	061	835
Hilltop Estates		48	11	012	835	Hussar		48	05	012	
Hilltop Estates		48	19	006	850	Hussar	VL	48	05	019	
Hillview Estates		48	11	034	835	Hutch Lake		48	17	095	
Hillview Estates		48	13	001		Hutton		48	04	004	
Hindville		48	10	036		Huxley		48	05	041	
Hines Creek	VL	48	17	064		Hycrest Place		48	11	034	835
Hinton	T	48	14	019		Hyland Hills		48	11	052	835
Hinton Airport		48	14	003		Hylo		48	12	005	
Hinton Trail		48	19	006	850	Hythe	VL	48	19	008	850
Hoadley		48	08	038		Idamay		48	04	020	
Hobbema		48	08	038		Iddesleigh		48	04	004	
Hockey Estates		48	19	006	850	Idle Hours		48	13	018	
Hoff		48	14	003		Idlewood Estates		48	06	014	825
Hoffman Beach		48	13	001		Illingworth		48	01	003	805
Holborn		48	11	034	835	Imperial Mills		48	12	005	
Holden	VL	48	10	021		Improvement District No. 1		48	01	003	805
Holland Subdivision		48	11	052	835	Improvement District No. 4	ID	48	03	003	
Hollow Lake		48	13	036		Improvement District No. 6		48	15	045	
Holloway		48	14	003		Improvement District No. 8		48	15	015	
Holmes Crossing		48	13	018		Improvement District No. 9	ID	48	15	032	
Holyoke		48	12	004		Improvement District No. 10		48	09	002	
Home Acres		48	13	001		Improvement District No. 12	ID	48	15	037	
Homeglen		48	08	038		Improvement District No. 13	ID	48	10	068	
Homestead		48	19	006	850	Improvement District No. 17		48	17	027	
Hondo		48	17	033		Improvement District No. 18 (Part)		48	12	810	
Hope Valley		48	07	049		Improvement District No. 24	ID	48	16	051	
Horburg		48	09	002		Improvement District No. 25	ID	48	14	028	
Horen		48	11	034	835	Improvement District No. 40		48	03	011	
Horizon West		48	11	034	835	Improvement District No.143		48	16	037	860
Hornbeck		48	14	003		Indian Cabins		48	17	095	
Horne Beach		48	13	001		Indian Lake Meadows		48	10	036	
Horse Hill		48	11	061	835	Indus		48	06	014	825
Horse Lakes 152B	IRI	48	19	815	850	Inglewood		48	06	016	825
Horseshoe Bay	SV	48	12	020		Inland		48	10	026	
Horseshoe Lake		48	08	001		Innisfail	T	48	08	008	
Horton Place		48	11	052	835	Innisfail Airport		48	08	001	
Hoselaw		48	12	004		Innisfree		48	10	026	
Hotchkiss		48	17	076		Innisfree	VL	48	10	031	
House Mountain Airport		48	17	026		Inverlake		48	06	014	825
Howie		48	04	004		Inversnay		48	01	008	
Hu Haven		48	11	059	835	Ireland Subdivision		48	11	052	835
Huallen		48	19	006	850	Ireton		48	11	012	835
Hubalta		48	06	016	825	Irma	VL	48	07	056	
Hubble Lake Subdivision		48	11	034	835	Iron River		48	12	004	
Huggett		48	11	012	835	Iron Springs		48	02	011	810
Hughenden		48	07	001		Irricana		48	06	014	825
Hughenden	VL	48	07	006		Irricana	VL	48	06	022	825

Tableau 7 Index des noms de localité, selon la province et le territoire, 2006 (suite)

Nom	Genre	PR	DR	SDR	RMR/ AR	Nom	Genre	PR	DR	SDR	RMR/ AR
Alberta (suite)						Joussard		48	17	027	
Irvine		48	01	003	805	Joyland and Jade Estates		48	10	016	
Island Lake		48	13	044		Judah		48	17	026	
Island Lake	SV	48	13	049		Judson		48	02	001	
Island Lake South		48	13	044		Judy Creek Airport		48	13	029	
Island Lake South	SV	48	13	051		Jumping Pound (Forest Res)		48	15	015	
Islay		48	10	036		June		48	08	022	
Islet Lake Estates		48	10	016		Juniper Hill		48	11	059	835
Ispas		48	10	048		Juno		48	01	008	
Itaska Beach		48	11	012	835	Kahwin		48	10	058	
Itaska Beach	SV	48	11	022	835	Kaleland		48	10	048	
Ithacan Drive		48	11	052	835	Kananaskis	ID	48	15	013	
J D Barr Subdivision		48	19	006	850	Kananaskis		48	15	015	
J. C.'s Ranch		48	11	034	835	Kananaskis Village		48	15	013	
J.D. Renton Subdivision		48	19	006	850	Kapasiwin		48	11	034	835
J.D. Willis Subdivision		48	19	006	850	Kapasiwin	SV	48	11	044	835
Jackfish		48	16	837	860	Kapawe'no First Nation (Freeman 150B)	IRI	48	17	836	
Jackfish River		48	16	051		Kapawe'no First Nation (Grouard 230)	IRI	48	17	858	
Jackson		48	08	022		Kapawe'no First Nation (Halcro 150C)	IRI	48	17	852	
Jackville		48	06	028		Kapawe'no First Nation (Pakashan 150D)	IRI	48	17	830	
Jalna		48	13	001		Kasha		48	08	022	
James River Bridge		48	09	002		Kathleen		48	19	041	
Janet		48	06	014	825	Kathmarcan Estates		48	11	034	835
Janvier 194	IRI	48	16	817	860	Kathryn		48	06	014	825
Jarrow		48	07	049		Kavanagh		48	11	012	835
Jarvie		48	13	028		Kaybob		48	18	015	
Jarvis Bay	SV	48	08	005		Kayda vista		48	11	012	835
Jarvis Bay		48	08	012		Kaydee		48	14	003	
Jasper	SM	48	15	033		Keding Estates		48	11	052	835
Jasper Airport		48	15	033		Keephills		48	11	034	835
Jasper Lodge		48	15	033		Keg River		48	17	076	
Jasper National Park		48	15	033		Keg River Airport		48	17	095	
Jasper Park Lodge		48	15	033		Kehewin Cree Nation		48	12	811	
Jasper Place		48	11	061	835	Kehewin 123	IRI	48	12	811	
Jay Haven		48	11	034	835	Keith		48	06	016	825
Jaydot		48	01	003	805	Kelsey		48	10	001	
Jean Baptiste Gambler 183	IRI	48	17	817		Kemp River		48	17	076	
Jean Côté		48	19	041		Kenny Woods		48	16	037	860
Jefferson		48	03	001		Kenzie		48	17	027	
Jeffrey		48	13	028		Keoma		48	06	014	825
Jenner		48	04	004		Kerensky		48	13	036	
Jensen		48	01	008		Kersey		48	06	014	825
Jesperview Heights		48	11	034	835	Kessler		48	07	001	
Jidaro Valley Subdivision		48	11	052	835	Kevisville		48	08	001	
Joffre		48	08	022		Kew		48	06	001	
John D'Or Prairie		48	17	837		Keystone		48	11	012	835
John d'Or Prairie 215	IRI	48	17	837		Kikino		48	12	022	
Johnny's Estates		48	11	034	835	Kikino Metis Settlement		48	12	022	
Johnny's Lake Estates		48	11	034	835	Kilini Ridge		48	11	034	835
Johnson Addition		48	02	021		Killam		48	07	031	
Johnston Park		48	13	001		Killam	T	48	07	042	
Jones Beach		48	13	001		Killarney		48	06	016	825
Josephburg		48	11	052	835	Killarney Lake		48	07	049	

Tableau 7 Index des noms de localité, selon la province et le territoire, 2006 (suite)

Nom	Genre	PR	DR	SDR	RMR/ AR	Nom	Genre	PR	DR	SDR	RMR/ AR
Alberta (suite)						Lac Ste. Anne		48	13	001	
						Lac Ste. Anne County	MD	48	13	001	
Kilsyth		48	17	033		Lac Ste. Anne Settlement		48	13	001	
Kimball		48	03	001							
Kinbrook		48	02	031	806	Lacombe	T	48	08	031	
Kingman		48	10	001		Lacombe Airport		48	08	022	
Kingsland		48	06	016	825	Lacombe County	CM	48	08	022	
Kingsway Estates		48	10	016		Lafond		48	12	014	
Kinikini		48	13	044		Lahaieville		48	13	044	
Kininvie		48	02	031	806	Lake Country Estates		48	11	034	835
Kinosis		48	16	037	860	Lake Crest		48	11	034	835
Kinsella		48	10	016		Lake Edith		48	15	037	
Kinuso	VL	48	17	028		Lake Eliza		48	12	014	
Kinuso		48	17	831		Lake Erie Estates		48	06	014	825
Kipp		48	02	011	810	Lake Geneva		48	10	026	
Kircaldy Airport		48	05	001		Lake Isle		48	13	001	
Kirkcaldy		48	05	001		Lake Isle Estates		48	11	034	835
Kirkpatrick		48	05	041		Lake Louise		48	15	032	
Kiron		48	10	001		Lake Majeau		48	13	001	
Kirriemuir		48	04	020		Lake Saskatoon		48	19	006	850
Kitscoty		48	10	036		Lakedell		48	11	006	
Kitscoty	VL	48	10	041		Lakeland County	MD	48	12	005	
Kitsim		48	02	031	806	Lakeland Estates		48	11	001	
Kleskun Hill		48	19	006	850	Lakeland Village		48	11	052	835
Knappen		48	02	001		Lakeland Village Trailer Park		48	11	052	835
Knee Hill Valley		48	08	001		Lakesend		48	07	001	
Kneehill		48	05	026		Lakeside Country Estates		48	11	001	
Kneehill County	MD	48	05	041		Lakeside Park		48	11	034	835
Knight		48	13	029		Lakeview		48	11	034	835
Knob Hill		48	11	001		Lakeview	SV	48	11	042	835
Koknee		48	10	036		Lakeview		48	11	052	835
Kolba Estates		48	11	034	835	Lakeview Estates		48	11	052	835
Kolga Estates		48	11	034	835	Lakeview Estates		48	12	005	
Kootuk		48	08	022		Lakeview Estates		48	19	006	850
Kounty Meadows Estates		48	08	001		Lakewood Acres		48	11	052	835
Kovach		48	15	013		Lakewood Estates		48	13	001	
Krakow		48	10	058		Lambton Park		48	11	061	835
Ksituan		48	19	059		Lamerton		48	08	022	
Kuusamo		48	08	001		Lamont	T	48	10	064	
Kuusamo Krest		48	08	022		Lamont Airport		48	10	058	
L'Hirondelle		48	17	026		Lamont County	CM	48	10	058	
La Corey		48	12	004		Lamorral		48	01	003	805
La Crête		48	17	095		Lamorr Landing Estates		48	11	034	835
La Glace		48	19	006	850	Lamoureux		48	11	059	835
Labuma		48	08	011	830	Lancaster Park		48	11	059	835
Lac Bellevue		48	12	014		Landmark Estates		48	11	034	835
Lac Canard		48	12	014		Landonville		48	10	036	
Lac des Arcs		48	15	015		Landry Heights		48	18	015	
Lac La Biche		48	12	035		Lanfine		48	04	012	
Lac la Biche	T	48	12	035		Langdon		48	06	014	825
Lac la Biche Airport		48	16	037	860	Langford Park		48	11	034	835
Lac La Biche Mission		48	12	005		Lansdowne Estates		48	06	014	825
Lac la Nonne		48	13	001		Lansdowne Park		48	11	001	
Lac Magloire		48	19	041		Larch Tree Park		48	11	001	

Tableau 7 Index des noms de localité, selon la province et le territoire, 2006 (suite)

Nom	Genre	PR	DR	SDR	RMR/ AR	Nom	Genre	PR	DR	SDR	RMR/ AR
Alberta (suite)						Linda Vista		48	11	012	835
Larkspur		48	13	028		Lindale		48	11	032	
Larkspur	SV	48	13	033		Lindale Park		48	11	052	835
Larmour		48	01	003	805	Lindberg		48	11	052	835
Las Villas		48	11	052	835	Lindbergh		48	12	014	
Last Lake		48	19	071		Lindbrook		48	10	016	
Lathom		48	02	031	806	Lindbrook Estates		48	10	016	
Latornell		48	18	015		Linden		48	05	041	
Laurentian Heights		48	13	001		Linden	VL	48	05	046	
Laurina Estates		48	11	052	835	Linden Acres		48	11	034	835
Lavesta		48	08	038		Linkewich Trailer Court		48	12	014	
Lavoy		48	10	026		Linn Valley		48	08	001	
Lawsonburg		48	04	004		Lisburn		48	13	001	
Lawton		48	13	018		Little Buffalo	S-É	48	17	853	
Le Goff		48	16	037	860	Little Fishery		48	16	051	
Lea Park		48	10	036		Little Gem		48	04	020	
Leahurst		48	07	019		Little Plume		48	01	003	805
Leaman		48	14	003		Little Red River		48	17	095	
Leavitt		48	03	001		Little Smoky		48	18	015	
Leddy		48	17	076		Little Smoky		48	19	041	
Leduc	CY	48	11	016	835	Little Smoky River		48	18	015	
Leduc County	CM	48	11	012	835	Livingstone Estates		48	06	014	825
Leduc Lynnwood Ranch		48	06	001		Lloydminster		48	10	039	840
Leedale		48	08	038		Lloydminster (Part)	CY	48	10	039	840
Leeshore		48	10	058		Lloyds Hill		48	04	020	
Legal	T	48	11	069	835	Lobstick		48	14	003	
Legend		48	01	008		Lobstick Settlement		48	12	022	
Lehigh		48	05	026		Lochearn		48	09	002	
Leicester		48	17	027		Lochinvar		48	08	022	
Leighmore		48	19	006	850	Lockhart		48	08	022	
Leismer		48	16	037	860	Lodge		48	09	015	
Leisure Lake		48	06	001		Lodgepole		48	11	032	
Lenarthur		48	16	037	860	Lodgepole Airport		48	11	034	835
Lenzie		48	02	011	810	Lombell		48	13	029	
Leo		48	07	019		Lomond	VL	48	05	008	
Les Trailer Park		48	08	001		Lone Pine		48	13	029	
Leslieville		48	09	002		Lonebutte		48	04	004	
Lessard		48	12	004		Long Lake Subdivision		48	13	036	
Lesser Slave Lake Settlement		48	17	027		Longview	VL	48	06	008	
Lesser Slave River No.124	MD	48	17	033		Lonira		48	13	029	
Lethbridge	CY	48	02	012	810	Looma		48	11	012	835
Lethbridge Airport		48	02	011	810	Looma Estates		48	11	012	835
Lethbridge County	CM	48	02	011	810	Loon Lake		48	17	860	
Levder's Ridge Subdivision		48	11	052	835	Loon Lake 235	IRI	48	17	860	
Leyland		48	14	003		Lori Estates		48	10	016	
Lightning Bay		48	13	018		Lorraine		48	07	031	
Lily Lake Estates		48	11	059	835	Lothrop		48	19	066	
Lina Country Estates		48	11	052	835	Lottie Lake Development		48	12	014	
Linaria		48	13	028		Louden Park		48	13	001	
Lincoln		48	13	044		Lougheed		48	07	031	
Lincoln Green		48	11	052	835	Lougheed	VL	48	07	046	
Lincoln Park		48	06	016	825	Louis Bull 138B	IRI	48	11	803	
Linconshire Downs		48	11	034	835	Lousana		48	08	001	

Tableau 7 Index des noms de localité, selon la province et le territoire, 2006 (suite)

Nom	Genre	PR	DR	SDR	RMR/ AR	Nom	Genre	PR	DR	SDR	RMR/ AR
Alberta (suite)						Manning Airport		48	17	076	
Lovettville		48	14	003		Mannville	VL	48	10	026	
Lower Manor Estates		48	11	059	835	Mannville		48	10	034	
Lower Therien Lake		48	12	014		Manola		48	13	018	
Lower Viscount		48	11	059	835	Manor Estates		48	11	059	835
Lower Viscount Estates		48	11	059	835	Mansfield Subdivision		48	19	006	850
Lowland Heights		48	03	011		Manuan Lake		48	11	034	835
Loyalist		48	04	020		Manyberries		48	01	008	
Lubicon Lake		48	17	026		Maple Grove		48	19	006	850
Lucky Strike		48	02	001		Maple Ridge		48	11	059	835
Lueder Ridge		48	11	052	835	Maple Ridge Park		48	11	061	835
Lundbreck		48	03	011		Mapova		48	13	036	
Lunnford		48	13	018		Margie		48	12	005	
Lure		48	07	011		Mariana Lake		48	16	037	860
Luscar		48	14	003		Marie-Reine		48	17	026	
Lutose		48	17	095		Marina		48	17	062	
Luzan		48	10	058		Marine Drive Estates		48	11	034	835
Lyall Subdivision		48	13	044		Mark Iv Estates		48	11	052	835
Lyalta		48	05	012		Markerville		48	08	001	
Lymburn		48	19	006	850	Marlboro		48	14	003	
Lynburn		48	19	006	850	Marler Subdivision		48	11	052	835
Lyndon		48	03	018		Marquis Development		48	11	012	835
Lynley Ridge		48	11	052	835	Marra Kesh Estates		48	11	034	835
Lynnwood		48	06	016	825	Marten Beach		48	17	033	
Lynton		48	16	037	860	Marten River		48	17	026	
Ma-Me-O Beach		48	11	001		Martin River		48	17	026	
Ma-Me-O Beach	SV	48	11	008		Martin River Subdivision		48	17	026	
MacArthur Siding		48	11	059	835	Martins Trailer Court		48	09	002	
MacKay		48	14	003		Marvin Gardens		48	11	052	835
Mackenzie No. 23	MD	48	17	095		Marwayne		48	10	036	
Macson		48	01	003	805	Marwayne	VL	48	10	044	
Madden		48	06	014	825	Masinasin		48	02	001	
Magnolia		48	11	034	835	Massive		48	15	032	
Magnolia Bridge		48	11	034	835	Matthews Crossing		48	14	003	
Magrath	T	48	03	002		Matzhiwin		48	02	031	806
Mahar Subdivision		48	13	018		Maude West		48	11	034	835
Mahaska		48	14	003		Maughan		48	10	048	
Majestic		48	04	004		Mayatan Lake Estates		48	11	034	835
Majorville		48	05	001		Maybutt		48	02	001	
Makaoo (Part) 120	IRI	48	10	805		Maycroft		48	03	011	
Makepeace		48	05	012		Mayerthorpe	T	48	13	002	
Maleb		48	01	008		Mayfair Heights		48	11	034	835
Mallaig		48	12	014		Mayfair Park		48	13	001	
Mallard Park		48	11	034	835	Mayton		48	06	028	
Mallow		48	02	031	806	Maywood Bay		48	11	001	
Malmo		48	11	001		Maywood Subdivision		48	11	001	
Maloy		48	16	037	860	Mazeppa		48	06	001	
Manchester		48	06	016	825	McConnell Estates		48	11	052	835
Manir		48	19	054		Mccree Acres		48	10	001	
Manly		48	13	001		McDermott Subdivision		48	02	011	810
Manly Corner		48	11	034	835	McDonaldville		48	10	036	
Manning		48	17	076		McKenzie Subdivision		48	08	001	
Manning	T	48	17	078		McLaughlin		48	10	036	

Tableau 7 Index des noms de localité, selon la province et le territoire, 2006 (suite)

Nom	Genre	PR	DR	SDR	RMR/ AR	Nom	Genre	PR	DR	SDR	RMR/ AR
Alberta (suite)						Middle Creek		48	12	014	
McLaurin Beach		48	08	022		Midlandvale		48	05	026	
McLennan		48	19	041		Midnapore		48	06	016	825
McLennan	T	48	19	042		Midway Estates		48	11	052	835
McLeod Beach		48	12	014		Miette		48	15	037	
McLeod River		48	14	003		Miette Hot Springs		48	15	033	
McLeod Valley		48	14	003		Miette Hotsprings		48	15	037	
McMurray		48	16	037	860	Mildred Lake		48	16	037	860
McNab		48	02	001		Mildred Lake Airport		48	16	037	860
McNabb's		48	13	044		Mile West Trailer Park		48	12	005	
McNeill		48	01	003	805	Military Point		48	11	052	835
McRae		48	12	014		Milk River	T	48	02	004	
Meadow Court		48	11	052	835	Milk River Airport		48	02	001	
Meadow Crest		48	11	034	835	Millarville		48	06	001	
Meadow Grove Estates		48	11	034	835	Millerfield		48	04	004	
Meadow Land Acres		48	11	032		Millet		48	11	001	
Meadow Land Estates		48	11	052	835	Millet	T	48	11	011	
Meadow Ridge		48	11	034	835	Millham Gardens		48	11	034	835
Meadow Run		48	11	034	835	Millicent		48	02	031	806
Meadowbrook		48	13	044		Milnerton		48	08	001	
Meadowbrook Estates		48	10	016		Milo		48	05	001	
Meadowbrook Heights		48	11	052	835	Milo	VL	48	05	009	
Meadowview		48	13	018		Milo Airport		48	05	001	
Meadowview Park		48	11	034	835	Minaret		48	06	028	
Meander River		48	17	095		Minburn	VL	48	10	032	
Meander River Station		48	17	095		Minburn County No. 27	CM	48	10	026	
Meanock		48	13	044		Mini Vista		48	11	012	835
Meanook		48	13	044		Miniskic Estates		48	11	052	835
Mearns		48	11	059	835	Mintlaw		48	08	001	
Medicine Hat	CY	48	01	006	805	Miquelon Acres		48	10	001	
Medicine Hat Airport		48	01	006	805	Miquelon Estates		48	10	016	
Medicine Hat Junction		48	04	004		Mirror		48	08	022	
Medicine Lake		48	15	033		Mission Beach		48	11	020	835
Medicine Lodge		48	14	003		Mission Creek Estates		48	13	001	
Medley		48	12	002	845	Mitford		48	06	014	825
Meeting Creek		48	10	001		Mitsue		48	17	033	
Mekastoe		48	03	018		Model Developpment		48	12	004	
Meldal Subdivision		48	10	001		Modest Creek Estates		48	11	001	
Mellowdale		48	13	018		Mon's Lake		48	12	022	
Melody Meadows Trailer Park		48	08	001		Mon's Lake Estates		48	12	022	
Menaik		48	08	038		Mon's View Resort		48	12	022	
Mercoal		48	14	003		Monarch		48	02	011	810
Meridian Estates		48	11	034	835	Monitor		48	04	020	
Messo West		48	11	034	835	Montana 139	IRI	48	08	813	
Metis		48	17	095		Montgomery		48	06	016	825
Metiskow		48	07	001		Moon Lake		48	11	034	835
Mewassin		48	11	034	835	Moon River Estates		48	03	018	
Mewatha Beach	SV	48	13	045		Mooncrest		48	11	061	835
Meyers Lakeshore Estates		48	11	052	835	Moonlight Bay Estates		48	13	018	
Michael Park		48	11	034	835	Moose Lake Estates		48	12	004	
Michel Park		48	11	034	835	Moose Portage		48	17	033	
Michichi		48	05	031		Moose Wallow		48	13	018	
Michigan Centre		48	11	012	835	Morecambe		48	10	048	

Tableau 7 Index des noms de localité, selon la province et le territoire, 2006 (suite)

Nom	Genre	PR	DR	SDR	RMR/ AR	Nom	Genre	PR	DR	SDR	RMR/ AR
Alberta (suite)						Nampa		48	17	026	
Morgan's Mountain Subdivision		48	19	006	850	Nampa	VL	48	17	039	
Morinville	T	48	11	068	835	Namur Lake 174B	IRI	48	16	858	860
Morley		48	15	802		Namur River 174A	IRI	48	16	857	860
Morleyville Settlement		48	15	802		Nanton	T	48	03	026	
Morning Meadows Subdivision		48	08	038		Naphtha		48	06	001	
Morningold Estates		48	10	036		Naples		48	13	018	
Morningside		48	08	022		Naptha		48	06	001	
Morrin		48	05	031		Navarre		48	11	801	
Morrin	VL	48	05	038		Neapolis		48	06	028	
Morrish Subdivision		48	09	002		Neerlandia		48	13	018	
Mosside		48	13	018		Nemiscam Airport		48	01	008	
Mossleigh		48	05	001		Nemiskam		48	01	008	
Mound		48	06	028		Nestow		48	13	028	
Mount Kidd RV Park		48	15	013		Netook		48	06	028	
Mount Royal		48	06	016	825	Neutral Hills		48	07	001	
Mount Valley		48	19	006	850	Neutral Valley		48	04	020	
Mount View		48	06	016	825	Neutral Valley		48	11	034	835
Mount View Estates		48	06	014	825	Nevis		48	07	019	
Mountain House		48	08	001		Nevis Junction		48	07	019	
Mountain Park		48	14	003		New Brigden		48	04	012	
Mountain View		48	03	001		New Dayton		48	02	001	
Mountain View County	CM	48	06	028		New Fish Creek		48	18	015	
Mountain View Estates		48	06	014	825	New Hill		48	08	001	
Mountain View Estates		48	14	003		New Kiew		48	10	026	
Mountain View Trailer Court		48	06	031		New Lindsay		48	10	036	
Mountainside Acres		48	19	006	850	New Lunnon		48	11	059	835
Mountainside Estates		48	19	006	850	New Norway	VL	48	10	008	
Moyerton		48	10	036		New Saratoga Beach		48	08	022	
Muirhead		48	03	018		New Sarepta		48	11	012	835
Mulhurst		48	11	001		New Sarepta	VL	48	11	014	835
Mullen Dalf		48	11	001		Newbrook		48	13	036	
Mundare		48	10	058		Newcastle Mine		48	05	026	
Mundare	T	48	10	061		Newell County No. 4	CM	48	02	031	806
Munson		48	05	031		Newton Estates		48	11	052	835
Munson	VL	48	05	036		Nicholson Subdivision		48	12	004	
Muriel		48	12	014		Nier		48	06	014	825
Muriel Lake		48	12	004		Night		48	06	804	825
Murray Acres Estates		48	06	014	825	Nightingale		48	05	012	
Musidora		48	10	048		Nilrem		48	07	001	
Muskeg River		48	18	015		Ninastoko		48	03	802	
Myrnam		48	10	048		Nine Mile Point		48	17	027	
Myrnam	VL	48	10	051		Niobe		48	08	001	
Mystery Lake		48	13	018		Niobe		48	19	006	850
Nacmine		48	05	026		Nipisi Airport		48	17	026	
Naco		48	04	012		Nisbet		48	08	001	
Nakamun		48	13	001		Nisku		48	11	012	835
Nakamun Park		48	13	001		Niton		48	14	003	
Nakamun Park	SV	48	13	003		Niton Junction		48	14	003	
Namaka		48	05	012		No Jack		48	14	003	
Namao		48	11	059	835	Nobleford	VL	48	02	014	810
Namao Airport		48	11	059	835	Nojack		48	14	003	
Namao Ridge Estates		48	11	059	835	Nolan		48	03	018	

Tableau 7 Index des noms de localité, selon la province et le territoire, 2006 (suite)

Nom	Genre	PR	DR	SDR	RMR/ AR	Nom	Genre	PR	DR	SDR	RMR/ AR
Alberta (suite)						Obed		48	14	003	
Noral		48	12	005		Oberlin		48	07	019	
Norbuck		48	11	001		Ogden		48	06	016	825
Nordegg		48	09	002		Ohaton		48	10	001	
Nordegg River Airport		48	09	002		Oke		48	14	003	
Nordhagen Subdivision		48	19	006	850	Okotoks	T	48	06	012	820
Nordic Place		48	11	001		Old Entrance		48	14	003	
Norfolk		48	06	014	825	Old Entwistle		48	11	034	835
Norglenwold		48	08	012		Old Fort		48	16	037	860
Norglenwold	SV	48	08	013		Old Fort 217	IRI	48	16	849	860
Norma		48	10	048		Old Town		48	17	033	
Normandeu		48	12	005		Olds	T	48	06	034	
Normandville		48	19	041		Olds Airport		48	06	028	
Noroncal		48	11	059	835	Oliver		48	11	061	835
Norris Acres		48	11	034	835	Omaktai		48	03	802	
Norris Beach		48	11	001		Onefour		48	01	003	805
Norris Beach	SV	48	11	007		Onoway	T	48	13	014	
North Calling Lake		48	17	031		Opal		48	13	036	
North Cooking Lake		48	11	052	835	Opportunity No. 17	MD	48	17	031	
North Edmonton		48	11	061	835	Oras		48	09	002	
North Fork		48	03	011		Ordze Park And Wye Road Garden		48	11	052	835
North Haven		48	06	016	825	Orion		48	01	008	
North Kotzman		48	12	022		Orton		48	03	018	
North Point		48	11	059	835	Osborne Acres		48	11	034	835
North Queensdale Place		48	11	052	835	Osthoff Estates		48	11	059	835
North Red Deer		48	08	011	830	Otter		48	06	804	825
North Side Acres		48	11	034	835	Otway		48	09	015	
North Star		48	17	076		Overlea		48	17	033	
North Vermilion		48	17	095		Owen		48	18	015	
North Vermilion Airport		48	17	095		Owendale		48	03	001	
North Vermilion Settlement		48	17	095		Owl River		48	12	005	
Northbank		48	12	022		Owlseye		48	12	014	
Northbrook		48	13	036		Owlseye Lake		48	12	014	
Northcliffe		48	03	802		Oxville		48	10	036	
Northern Lights No. 22	MD	48	17	076		Oyen		48	04	012	
Northern Sunrise County	MD	48	17	026		Oyen	T	48	04	014	
Northern Valley		48	12	014		Ozada		48	15	802	
Northleigh		48	11	034	835	Paddle Prairie		48	17	076	
Northmark		48	19	059		Paddle Prairie Metis Settlement		48	17	076	
Northridge Meadows		48	11	034	835	Padstow		48	13	001	
Northshore Heights		48	12	004		Pageant		48	05	001	
Northville		48	14	003		Paintearth County No. 18	CM	48	07	011	
Norway Valley		48	12	014		Pakan		48	12	022	
Notikewin		48	17	076		Pakowki		48	01	008	
Noyes Crossing		48	13	001		Panorama Acres		48	11	012	835
Noyes Crossing Estates		48	13	001		Panorama Heights		48	11	034	835
Nugent		48	08	038		Paradise Estates		48	13	001	
Nywening		48	11	059	835	Paradise Resort		48	10	001	
O'Chiese 203	IRI	48	09	806		Paradise Valley		48	10	036	
O'Morrow		48	13	044		Paradise Valley	VL	48	10	038	
O'Neil Ranchettes		48	06	014	825	Paramac Cove		48	11	034	835
Oak Ridge Park		48	11	061	835	Paramac Point		48	11	034	835
Oakwood Estates		48	11	034	835	Park Court		48	14	003	

Tableau 7 Index des noms de localité, selon la province et le territoire, 2006 (suite)

Nom	Genre	PR	DR	SDR	RMR/ AR	Nom	Genre	PR	DR	SDR	RMR/ AR
Alberta (suite)						Peavine		48	13	001	
Park Farm		48	07	049		Peavine Metis Settlement		48	17	027	
Park Glen Estates		48	10	016		Pebble Court		48	11	052	835
Park La Nonne		48	13	018		Pecten		48	03	011	
Park Ridge Heights		48	11	034	835	Pedley		48	14	003	
Parkbend		48	03	001		Peerless Lake		48	17	031	
Parkdale		48	06	016	825	Peers		48	14	003	
Parker Ridge		48	11	052	835	Pekisko		48	06	001	
Parkland		48	03	018		Pelican Mountain		48	17	031	
Parkland Beach		48	08	038		Pelican Narrows		48	12	004	
Parkland Beach	SV	48	08	042		Pelican Narrows	SV	48	12	013	
Parkland County	CM	48	11	034	835	Pelican Point		48	10	001	
Parkland Heights		48	11	034	835	Pelican Portage		48	12	005	
Parkland Village Trailer Ct. North		48	11	034	835	Pelican Settlement		48	16	037	860
Parkland Village Trailer Ct. South		48	11	034	835	Pembina		48	11	032	
Parklane Acres		48	11	034	835	Pembina Forks		48	14	003	
Parklane Estates		48	11	052	835	Pembina Heights		48	13	028	
Parkside Estates		48	11	052	835	Pembridge		48	13	001	
Parkview Beach		48	12	022		Pemburton Hill		48	11	012	835
Parkview Estates		48	11	034	835	Pemukan		48	04	020	
Parkview Ridge		48	11	052	835	Pendant D'Oreille		48	01	008	
Parkwood Place		48	11	052	835	Pendant d'Oreille		48	01	008	
Parmac Cove		48	11	034	835	Pendryl		48	11	001	
Parmac Point		48	11	034	835	Penhold	T	48	08	009	
Partridge Heights		48	11	034	835	Penhold, Canadian Forces Base		48	08	001	
Partridge Hill		48	11	052	835	Peno		48	10	058	
Partridge Place		48	06	014	825	Penridge Estates		48	11	052	835
Partridge Place		48	11	034	835	Peoria		48	19	049	
Parview Estates		48	11	032		Perbeck		48	05	041	
Pashley		48	01	003	805	Perryvale		48	13	044	
Paso Valley Subdivision		48	11	052	835	Peter Burn Estate		48	11	034	835
Pass Creek		48	18	015		Phidias		48	05	012	
Paterson Park		48	11	012	835	Phillips		48	10	016	
Pathfinder		48	10	048		Philomena		48	12	005	
Patience		48	11	001		Pibroch		48	13	028	
Patricia		48	02	031	806	Pickardville		48	13	028	
Patricia Estates		48	11	052	835	Picture Butte		48	02	011	810
Patricia Hills		48	11	034	835	Picture Butte	T	48	02	018	810
Paulson Pasture		48	08	038		Pigeon Lake Haven		48	11	001	
Paxson		48	13	044		Pigeon Lake 138A	IRI	48	11	802	
PBI		48	08	022		Pigeon Mountain		48	15	015	
Peace Grove		48	17	062		Piikani 147	IRI	48	03	801	
Peace Hills Heights		48	11	001		Pilon Creek Estates		48	11	059	835
Peace Hills Park		48	11	001		Pincher		48	03	011	
Peace No. 135	MD	48	19	071		Pincher Creek	T	48	03	014	
Peace Point		48	16	051		Pincher Creek Airport		48	03	011	
Peace River		48	19	038		Pincher Creek No. 9	MD	48	03	011	
Peace River	T	48	19	038		Pine Dale Subdivision		48	14	003	
Peace River Airport		48	19	071		Pine Grove Acres		48	11	052	835
Peace River Correctional Institution		48	19	071		Pine Grove Estates		48	13	044	
Peacock		48	05	001		Pine Lake		48	08	001	
Pearce		48	03	018		Pine Lane Trailer Court		48	12	005	
Peavey		48	11	059	835						

Tableau 7 Index des noms de localité, selon la province et le territoire, 2006 (suite)

Nom	Genre	PR	DR	SDR	RMR/ AR	Nom	Genre	PR	DR	SDR	RMR/ AR
Alberta (suite)						Prairie Lodge Trailer Court		48	10	026	
Pine Meadow		48	12	014		Prairie Royale		48	06	014	825
Pine Sands		48	11	059	835	Pratch Subdivision		48	12	014	
Pine Shadows		48	14	003		Prentiss		48	08	022	
Pine Valley Acres Subdivision		48	11	034	835	Prestige Heights		48	11	034	835
Pine Valley Estates		48	19	006	850	Prestone Village		48	11	001	
Pine Valley Subdivision		48	19	006	850	Prestville		48	19	054	
Pinebrook		48	13	036		Prevo		48	08	001	
Pinebrook Estates		48	06	014	825	Priddis		48	06	001	
Pinedale		48	14	003		Priddis Creek Estates		48	06	001	
Pinedale Estates		48	14	003		Primrose		48	12	014	
Pineridge Downs		48	11	001		Primula		48	12	014	
Pineridge Estates		48	06	001		Princes Island		48	06	016	825
Pinewood Estates		48	11	059	835	Princess		48	02	031	806
Pinewood Subdivision		48	11	034	835	Princess Airport		48	02	031	806
Pinewoods Estates		48	09	002		Princess Estates		48	11	034	835
Pingle		48	16	037	860	Prospect Valley		48	07	049	
Pinhorn		48	01	008		Prosperity		48	13	044	
Pioneer		48	14	003		Provost	T	48	07	002	
Pipestone		48	11	001		Provost No. 52	MD	48	07	001	
Pipestone Creek		48	19	006	850	Puffer		48	07	011	
Pirmez Creek		48	06	014	825	Pulteney		48	03	018	
Pitlochrie		48	12	005		Purple Springs		48	02	021	
Pivot		48	01	003	805	Purple Springs Airport		48	02	021	
Piyami		48	02	011	810	Puskiakewenin 122	IRI	48	12	804	
Plain Lake		48	10	048		Quatre Fourches		48	16	051	
Plamondon		48	12	005		Queenstown		48	05	001	
Plateau Estates		48	12	014		Quesnel Country Estates		48	11	052	835
Pleasant Hill Subdivision		48	08	038		Quigley		48	16	037	860
Pleasant View		48	11	032		Radnor		48	06	014	825
Pleasant View		48	11	052	835	Radway		48	13	036	
Pleasant View		48	13	044		Rainbow		48	05	031	
Pleasantview Acreages		48	11	052	835	Rainbow Lake	T	48	17	097	
Pocahontas		48	15	037		Rainbow Lake Airport		48	17	095	
Poe		48	10	016		Rainier		48	02	031	806
Point Alison	SV	48	11	041	835	Raley		48	03	001	
Point Brule		48	16	037	860	Ralston		48	01	003	805
Pointe aux Pins Estates		48	11	052	835	Ranch		48	17	033	
Pollockville		48	04	004		Ranchland No. 66	MD	48	15	045	
Ponoka		48	08	038		Ranchville		48	01	008	
Ponoka	T	48	08	039		Ranfurly		48	10	026	
Ponoka County	CM	48	08	038		Rangeton		48	14	003	
Ponoka Industrial Airport		48	08	038		Rat Lake		48	12	004	
Poplar Bay		48	11	001		Raven		48	08	001	
Poplar Bay	SV	48	11	005		Ravine		48	14	003	
Poplar Grove		48	11	034	835	Raychuk Subdivision		48	10	048	
Poplar Hill		48	19	006	850	Raymond		48	02	001	
Poplar Lake Estates		48	11	052	835	Raymond	T	48	02	008	
Poplar Ridge		48	19	059		Reco		48	14	003	
Poplar Ridge Subdivision		48	08	001		Red Deer	CY	48	08	011	830
Poplar Ridge Trailer Court		48	11	032		Red Deer Airport		48	08	001	
Portas Gardens		48	11	052	835	Red Deer County	CM	48	08	001	
Prairie Echo		48	17	027		Red Deer Industrial Airport		48	08	001	

Tableau 7 Index des noms de localité, selon la province et le territoire, 2006 (suite)

Nom	Genre	PR	DR	SDR	RMR/ AR	Nom	Genre	PR	DR	SDR	RMR/ AR
Alberta (suite)						Riverview Acres		48	11	034	835
Red Deer Junction		48	08	001		Riverview Park		48	08	001	
Red Earth Creek		48	17	031		Riverview Pines Estates		48	19	006	850
Red Star		48	19	066		Riverview Pines Subdivision		48	19	006	850
Red Willow		48	07	019		Rivière Qui Barre		48	11	059	835
Redcliff		48	01	003	805	Rivière Qui Barre		48	11	059	835
Redcliff	T	48	01	018	805	Rizzie's Point		48	11	034	835
Redcliff Airport		48	01	006	805	Robb		48	14	003	
Redearth Airport		48	17	026		Robertson		48	06	014	825
Redelback		48	02	031	806	Robinson		48	13	001	
Redland		48	05	012		Robinwood Acres		48	10	036	
Redwater	T	48	11	065	835	Rochester		48	13	044	
Redwood Meadows		48	06	804	825	Rochfort Bridge		48	13	001	
Regal Park		48	13	028		Rochon Sands		48	07	019	
Regency Estates		48	11	059	835	Rochon Sands	SV	48	07	028	
Regency Park Estates		48	11	052	835	Rocky Ford		48	07	049	
Renfrew		48	06	016	825	Rocky Lane		48	17	842	
Reno		48	17	026		Rocky Mountain House	T	48	09	015	
Reno-Ville		48	11	052	835	Rocky Mountain House Airport		48	09	002	
Repp Addition		48	07	019		Rocky Rapids		48	11	032	
Repp Subdivision		48	07	019		Rocky Ridge Estates		48	19	071	
Research Station		48	19	006	850	Rocky View		48	06	014	825
Retlaw		48	02	021		Rocky View No. 44	MD	48	06	014	825
Rex Block		48	11	032		Rockyford	VL	48	05	022	
Reyda Vista Subdivision		48	11	059	835	Rockyford Airport		48	05	012	
Ribstone		48	07	049		Rodef		48	10	058	
Rich Lake		48	12	005		Rol-Ana Park		48	11	059	835
Rich Valley		48	13	001		Rolling Forest Estates		48	11	052	835
Richdale		48	04	004		Rolling Glory Estates		48	10	016	
Richdale Estates		48	11	012	835	Rolling Heights		48	11	034	835
Richfield Estates		48	11	059	835	Rolling Hills		48	02	031	806
Richie's Point		48	11	034	835	Rolling Hills		48	11	034	835
Richlyn Estates		48	11	052	835	Rolling Meadows		48	11	034	835
Richmond Hill Estates		48	19	006	850	Rolling Range Estates		48	06	014	825
Richmond Park		48	13	044		Rolling View Estates		48	11	034	835
Richmond Subdivision		48	19	006	850	Rolly View		48	11	012	835
Ricinus		48	09	002		Roma		48	19	071	
Rideau Park		48	06	016	825	Roma Junction		48	19	071	
Ridge Valley		48	18	015		Roman Estates		48	11	052	835
Ridgeclough		48	10	036		Ronalane		48	01	003	805
Ridgewood Estates		48	11	034	835	Ronan		48	13	001	
Ridgewood Terrace		48	08	001		Roros		48	07	049	
Rife		48	12	004		Rosal Acres		48	11	059	835
Rimbey	T	48	08	044		Rosalind		48	10	001	
Rimbey Ridge Estates		48	08	038		Rosalind	VL	48	10	003	
Rio Frio		48	06	001		Rose Burn Estate		48	11	052	835
Rio Grande		48	19	006	850	Rose Lynn		48	04	004	
River Ridge Estates		48	06	014	825	Rosebeg		48	01	003	805
River Ridge Subdivision		48	11	032		Rosebud		48	05	012	
Riverbend		48	11	061	835	Rosebud Airport		48	05	012	
Rivercourse		48	10	036		Rosebud Creek		48	05	012	
Riverside Park		48	11	059	835	Rosedale		48	05	026	
Riverview		48	12	014		Rosedale		48	08	022	

Tableau 7 Index des noms de localité, selon la province et le territoire, 2006 (suite)

Nom	Genre	PR	DR	SDR	RMR/ AR	Nom	Genre	PR	DR	SDR	RMR/ AR
Alberta (suite)						Sandy Beach	SV	48	13	016	
Rosedale Station		48	05	026		Sandy Heights		48	11	034	835
Roselea		48	13	018		Sandy Lake		48	17	031	
Rosemary		48	02	031	806	Sandy Lane		48	19	006	850
Rosemary	VL	48	02	038	806	Sandy Lanes		48	19	006	850
Rosenheim		48	07	001		Sandy Point 221	IRI	48	16	851	860
Rosevear		48	14	003		Sandy Rapids		48	16	037	860
Rosewood		48	06	014	825	Sandy Ridge		48	11	034	835
Rosewood Beach		48	11	034	835	Sandy Ridge Estates		48	19	006	850
Roslair Estates		48	11	034	835	Sangudo		48	13	001	
Ross Haven	SV	48	13	008		Sangudo	VL	48	13	004	
Ross International Airport		48	02	001		Sarcee Junction		48	06	016	825
Rossbrooke Estates		48	11	052	835	Sarrail		48	13	044	
Rosscarrock		48	06	016	825	Saskatchewan River Crossing		48	15	032	
Rossian		48	16	037	860	Saskatoon Lake		48	19	006	850
Rossington		48	13	028		Saulteaux		48	17	033	
Rosyth		48	07	001		Saunders		48	09	002	
Round Hill		48	10	001		Savanna		48	15	007	
Round Valley		48	11	032		Saville Farm		48	07	049	
Roundhill		48	10	001		Sawback		48	15	032	
Rowley		48	05	031		Sawdy		48	13	044	
Roxana		48	19	041		Sawridge 150G	IRI	48	17	832	
Roxboro		48	06	016	825	Sawridge 150H	IRI	48	17	833	
Royal		48	01	003	805	Scandia		48	02	031	806
Royal Estates		48	11	052	835	Scapa		48	04	004	
Royal Gardens		48	11	052	835	Scenic View Estates		48	11	034	835
Royal Glenn Estates		48	10	016		Schuler		48	01	003	805
Royal Park		48	10	026		Scollard		48	07	019	
Royal Park		48	11	034	835	Sconadale		48	11	052	835
Royalties		48	06	001		Sconaglen Estates		48	11	052	835
Royce		48	17	062		Scope		48	02	021	
Roydale		48	13	001		Scot Haven		48	11	052	835
Roytal		48	01	003	805	Scottfield		48	04	004	
Ruarkville		48	05	041		Scottford		48	11	052	835
Rumsey		48	05	031		Scotswood		48	19	066	
Russian Colony		48	12	005		Scottsdale Estates		48	11	012	835
Rusylvia		48	10	048		Scully Creek		48	17	076	
Rycroft		48	19	054		Seba Beach		48	11	034	835
Rycroft	VL	48	19	056		Seba Beach	SV	48	11	038	835
Ryedale Estates		48	11	052	835	Sedalia		48	04	012	
Ryley		48	10	016		Sedgewick		48	07	031	
Ryley	VL	48	10	019		Sedgewick	T	48	07	044	
Sabine		48	07	019		Seebe		48	15	013	
Saddle Hills County	MD	48	19	059		Sentinel		48	15	007	
Saddle Lake		48	12	806		Seven Persons		48	01	003	805
Saddle Lake 125	IRI	48	12	806		Sexsmith	T	48	19	014	850
Salt Prairie		48	17	027		Shady Acres		48	11	034	835
Salt Prairie Settlement		48	17	027		Shady Lanes		48	11	052	835
Samson 137	IRI	48	08	811		Shady Pine Trailer Park		48	08	001	
Samson 137A	IRI	48	08	812		Shaftsbury Settlement		48	19	071	
Sandholm Beach		48	11	012	835	Shaftsbury Settlement		48	19	071	
Sandstone		48	06	001		Shale Banks		48	15	037	
Sandy Beach		48	10	068		Shalka		48	10	048	

Tableau 7 Index des noms de localité, selon la province et le territoire, 2006 (suite)

Nom	Genre	PR	DR	SDR	RMR/ AR	Nom	Genre	PR	DR	SDR	RMR/ AR
Alberta (suite)						Skiff		48	01	008	
Shandro		48	10	058		Skiff Airport		48	01	008	
Shannon Meadows		48	11	034	835	Skyglen		48	11	059	835
Shantz		48	06	028		Skyline Gardens		48	11	034	835
Sharples		48	05	041		Skyline Trailer Court		48	02	012	810
Sharrow		48	04	004		Slave Lake	T	48	17	029	
Shaughnessy		48	02	011	810	Slave Lake Airport		48	17	026	
Shaver		48	19	006	850	Slavey Creek		48	17	095	
Shaw		48	14	003		Slawa		48	10	048	
Sheerness		48	04	004		Smith		48	17	033	
Shepard		48	06	016	825	Smith Lake		48	12	004	
Shepenge		48	10	048		Smithfield		48	11	034	835
Sherman Park Subdivision		48	10	001		Smithmill		48	17	076	
Sherwin		48	11	034	835	Smithson Acres		48	11	052	835
Sherwood Park		48	11	052	835	Smoky Heights		48	19	006	850
Sherwood Place		48	11	052	835	Smoky Lake	T	48	12	029	
Shil Shol		48	11	059	835	Smoky Lake County	CM	48	12	022	
Shining Bank		48	14	003		Smoky River No. 130	MD	48	19	041	
Shoal Creek		48	13	028		Snaring		48	15	037	
Shonts		48	10	016		Sniatyn		48	10	058	
Shouldice		48	05	001		Snug Cove		48	12	005	
Shunda Airport		48	09	002		Soda Lake		48	10	048	
Sibbald		48	04	012		Solomon		48	14	003	
Sidcup		48	10	036		Sorensens Park		48	11	034	835
Sierra Grand Estates		48	11	052	835	Sounding Lake		48	04	020	
Siksika 146	IRI	48	05	802		South Bailey		48	11	052	835
Silver Beach		48	11	001		South Baptiste		48	13	044	
Silver Beach	SV	48	11	009		South Baptiste	SV	48	13	055	
Silver Bell Estates		48	11	034	835	South Calling Lake		48	17	026	
Silver Bell Heights		48	11	034	835	South Cooking Lake		48	11	052	835
Silver Birch Farms		48	10	036		South Ferriby		48	10	036	
Silver Birch Hills		48	11	052	835	South Looking Lake		48	11	012	835
Silver Creek		48	13	029		South Park Village		48	08	001	
Silver Diamond Estates		48	11	034	835	South Parkdale		48	11	034	835
Silver Heights		48	07	011		South Pine Valley Estates		48	19	006	850
Silver Sands		48	13	001		South Queensdale Place		48	11	052	835
Silver Sands	SV	48	13	010		South Seba Beach		48	11	034	835
Silver Sands Estates		48	11	034	835	South View		48	13	001	
Silver Springs		48	06	016	825	South View	SV	48	13	015	
Silver Valley		48	19	059		South Woodland Acres		48	11	034	835
Silverchief Subdivision		48	11	059	835	Southesk		48	02	031	806
Silverwood		48	19	054		Southwood		48	06	016	825
Silvestre		48	19	006	850	Southwood Park		48	11	012	835
Simmons		48	11	052	835	Spanish Oaks		48	11	034	835
Simon Lakes		48	17	026		Special Area No. 2	SA	48	04	004	
Simonette Airport		48	18	015		Special Area No. 3	SA	48	04	012	
Simons Valley		48	06	016	825	Special Area No. 4	SA	48	04	020	
Simpson Grange		48	11	052	835	Spedden		48	12	022	
Singer Acres		48	11	034	835	Spirit River	T	48	19	058	
Singing Hill Estates		48	11	034	835	Spirit River Airport		48	19	054	
Sion		48	13	018		Spirit River No. 133	MD	48	19	054	
Sixth Bridge		48	15	033		Spirit River Settlement		48	19	054	
Skaro		48	10	058		Spondin		48	04	004	

Tableau 7 Index des noms de localité, selon la province et le territoire, 2006 (suite)

Nom	Genre	PR	DR	SDR	RMR/ AR	Nom	Genre	PR	DR	SDR	RMR/ AR
Alberta (suite)						Stand Off		48	03	802	
Spray Lakes		48	15	015		Standard	VL	48	05	021	
Spring Coulee		48	03	001		Stanger		48	13	001	
Spring Hills		48	11	034	835	Stanley Park		48	06	016	825
Spring Lake		48	11	034	835	Stanmore		48	04	004	
Spring Lake	VL	48	11	046	835	Staplehurst		48	10	036	
Spring Point		48	03	018		Star		48	10	058	
Springbank Meadows		48	06	014	825	Star Lake		48	11	034	835
Springburn		48	17	026		Star Lake Estates		48	11	034	835
Springdale		48	08	038		Starland County	MD	48	05	031	
Springgate Estates		48	06	014	825	Starlight		48	06	804	825
Springhill Estate		48	11	052	835	Stauffer		48	09	002	
Springland Estates		48	06	014	825	Stavely		48	03	018	
Springpark		48	12	014		Stavely	T	48	03	024	
Springridge		48	03	011		Ste Anne		48	13	001	
Springshire Estates		48	06	014	825	Steen River		48	17	095	
Springtree Park		48	11	001		Steeper		48	14	003	
Spruce Bend Estate		48	11	052	835	Sterco		48	14	003	
Spruce Bluff		48	11	034	835	Stettin		48	13	001	
Spruce Cliff		48	06	016	825	Stettler	T	48	07	026	
Spruce Grove	CY	48	11	049	835	Stettler Airport		48	07	019	
Spruce Lane		48	13	001		Stettler County No. 6	CM	48	07	019	
Spruce Lane Acres		48	08	001		Steveville		48	02	031	806
Spruce Meadows		48	06	016	825	Stewart		48	02	011	810
Spruce Ridge		48	11	034	835	Stewart Siding		48	02	011	810
Spruce Valley		48	13	044		Stewartfield		48	13	018	
Spruce Valley Estates		48	11	034	835	Stirling	VL	48	02	009	
Spruce View		48	08	001		Stirlingville		48	06	028	
Sprucefield		48	12	022		Stobart		48	05	012	
Sprucehill Park		48	11	034	835	Stolberg		48	09	002	
Sprucewood Subdivision		48	19	006	850	Stonelaw		48	05	031	
Spurfield		48	17	033		Stoney 142, 143, 144	IRI	48	15	802	
Sputinow		48	12	004		Stony Brook Gardens		48	11	034	835
St. Albert	CY	48	11	062	835	Stony Plain	T	48	11	048	835
St. Albert Settlement		48	11	059	835	Stony Plain 135	IRI	48	11	804	835
St. Albert Trail		48	11	061	835	Stonybrook Gardens		48	11	034	835
St. Andrews Heights		48	06	016	825	Stoppington		48	04	004	
St. Brides		48	12	014		Stornham		48	01	003	805
St. Edouard		48	12	014		Stowe		48	03	018	
St. Francis		48	11	012	835	Strachan		48	09	002	
St. George's Island		48	06	016	825	Strangmuir		48	05	012	
St. Georges Heights		48	06	016	825	Strathcona County	SM	48	11	052	835
St. Isidore		48	17	026		Strathmore	T	48	05	018	
St. Kilda		48	02	001		Strawberry Hill Estates		48	11	012	835
St. Lina		48	12	014		Streamstown		48	10	036	
St. Michael		48	10	058		Strome		48	07	031	
St. Patrick's Island		48	06	016	825	Strome	VL	48	07	041	
St. Paul	T	48	12	018		Stry		48	12	022	
St. Paul Airport		48	12	014		Stubno		48	10	048	
St. Paul Beach		48	12	014		Sturgeon		48	11	059	835
St. Paul County No. 19	CM	48	12	014		Sturgeon County	MD	48	11	059	835
St. Paul Junction		48	11	061	835	Sturgeon Creek Subdivision		48	11	059	835
St. Vincent		48	12	014		Sturgeon Crest Subdivision		48	11	059	835

Tableau 7 Index des noms de localité, selon la province et le territoire, 2006 (suite)

Nom	Genre	PR	DR	SDR	RMR/ AR	Nom	Genre	PR	DR	SDR	RMR/ AR
Alberta (suite)						Sunset View Beach		48	12	004	
Sturgeon Heights		48	11	059	835	Sunwapta		48	15	037	
Sturgeon Heights		48	18	015		Surrey Lane Acreages		48	11	034	835
Sturgeon Lake Settlement		48	18	015		Susa Creek		48	18	015	
Sturgeon Lake 154	IRI	48	18	816		Swalwell		48	05	041	
Sturgeon Lake 154A	IRI	48	18	818		Swan City Trailer Court		48	19	006	850
Sturgeon Valley Estates		48	11	059	835	Swan Hills	T	48	17	024	
Sturgeon Valley Vista		48	11	059	835	Swan Hills Airport		48	17	026	
Sturgeon View Estates		48	11	059	835	Swan Landing		48	14	003	
Styal		48	14	003		Swan River 150E	IRI	48	17	831	
Sucker Creek 150A	IRI	48	17	829		Sweathouse Creek		48	18	015	
Suffield		48	01	003	805	Sweet Grass Landing Airport		48	16	051	
Suffield Airport		48	01	003	805	Sweet Water		48	17	076	
Sugden		48	12	014		Sweetgrass Landing		48	16	051	
Sullivan Lake		48	07	011		Swiss Valley		48	11	034	835
Summer Brook		48	11	059	835	Sylvan Glen		48	13	028	
Summer View Heights		48	11	034	835	Sylvan Lake		48	08	001	
Summerbrook Estates		48	11	059	835	Sylvan Lake	T	48	08	012	
Summerlea		48	13	018		Sylvester		48	19	006	850
Summerview		48	03	011		T + E Trailer Park		48	19	012	850
Sun Hill Estates		48	11	052	835	Taber	MD	48	02	021	
Sunalta		48	06	016	825	Taber	T	48	02	022	
Sunbreaker Cove		48	08	022		Tagore Estates		48	10	058	
Sunbreaker Cove	SV	48	08	027		Talbot		48	07	011	
Sunchild 202	IRI	48	09	809		Tall Cree 173	IRI	48	17	838	
Sundance		48	11	034	835	Tall Cree 173A	IRI	48	17	840	
Sundance Beach		48	11	012	835	Tangent		48	19	049	
Sundance Beach	SV	48	11	020	835	Tanglewood Estates		48	11	052	835
Sundance Meadows		48	11	034	835	Taplow		48	04	004	
Sundown Estates		48	11	034	835	Tar Island		48	16	037	860
Sundre	T	48	06	036		Tawatinaw		48	13	028	
Sundre Airport		48	06	028		Taylor		48	05	041	
Sunhaven		48	08	027		Taylorville		48	03	001	
Sunland		48	10	058		Teepee Creek		48	19	006	850
Sunnybrook		48	11	012	835	Tees		48	08	022	
Sunnydale		48	04	012		Telfordville		48	11	012	835
Sunnynook		48	04	004		Tempest		48	02	011	810
Sunnyside		48	08	038		Temple		48	15	032	
Sunnyside Park		48	11	034	835	Tennion		48	02	011	810
Sunnyslope		48	05	041		Terence View Estates		48	12	014	
Sunnyville		48	11	012	835	Terrace Heights		48	11	061	835
Sunrise Beach	SV	48	13	017		Terralta Estates		48	11	034	835
Sunrise Trailer Court		48	02	029		Texaco Bonnie Glen Camp		48	11	001	
Sunset Acres		48	02	011	810	Thabacha Näre 196A	IRI	48	16	861	
Sunset Bay		48	12	005		The Breakers		48	08	022	
Sunset Beach		48	12	004		The Dunes		48	19	006	850
Sunset Beach		48	12	014		Thebathi 196	IRI	48	16	860	
Sunset Beach	SV	48	13	047		Thelma		48	01	003	805
Sunset House		48	17	027		Therien		48	12	004	
Sunset Mobile Village		48	01	006	805	Thompson Subdivision		48	11	001	
Sunset Point		48	13	001		Thordarson		48	18	015	
Sunset Point	SV	48	13	011		Thorhild		48	13	036	
Sunset View Acres		48	11	034	835	Thorhild	VL	48	13	042	

Tableau 7 Index des noms de localité, selon la province et le territoire, 2006 (suite)

Nom	Genre	PR	DR	SDR	RMR/ AR	Nom	Genre	PR	DR	SDR	RMR/ AR
Alberta (suite)						Turcotte Division		48	12	004	
Thorhild County No. 7	CM	48	13	036		Turfside Park		48	11	059	835
Thorncliffe		48	06	016	825	Turin		48	02	011	810
Thorsby	VL	48	11	021	835	Turner		48	06	016	825
Three Creeks		48	17	026		Turner Valley	T	48	06	009	
Three Creeks Airport		48	17	026		Tuttle		48	08	001	
Three Hills	T	48	05	048		Tuxedo Park		48	06	016	825
Three Hills Airport		48	05	041		Tweedie		48	12	005	
Throne		48	07	011		Twin Butte		48	03	011	
Thunder Lake		48	13	018		Twin Island Air Park		48	11	052	835
Tidan Heights		48	11	052	835	Twin Ravines		48	11	034	835
Tiebecke Estates		48	11	012	835	Twin River		48	03	001	
Tieland		48	17	033		Twining		48	05	041	
Tiger Lily		48	13	018		Two Creeks		48	18	015	
Tilley	VL	48	02	032	806	Two Guns		48	06	804	825
Timeu		48	13	029		Two Hills		48	10	048	
Tinchebray		48	07	011		Two Hills	T	48	10	052	
Tod Creek		48	03	011		Two Hills County No. 21	CM	48	10	048	
Tofield	T	48	10	018		Two Lakes		48	12	022	
Toki Estates		48	06	014	825	Two Rivers Estates		48	14	003	
Tolland		48	10	036		Twomey		48	10	001	
Tolman		48	05	041		Ukalta		48	10	058	
Tolstad		48	18	015		Ullin		48	09	002	
Tomahawk		48	11	034	835	Uncas		48	11	052	835
Topland		48	13	029		Unipouheos 121	IRI	48	12	802	
Torlea		48	10	016		Upper Hay River 212	IRI	48	17	849	
Torrington		48	05	041		Upper Manor Estates		48	11	059	835
Tothill		48	01	003	805	Upper Viscount Estates		48	11	059	835
Tower Acres		48	11	034	835	Upper Viscount Estates Subdivision		48	11	059	835
Tower Ridge Estates		48	06	014	825	Usona		48	11	001	
Towers		48	05	012		Utikoomak Lake 155	IRI	48	17	824	
Town Lake		48	11	001		Utikoomak Lake 155A	IRI	48	17	827	
Trade Winds Trailer Court		48	14	003		Val Quentin		48	13	001	
Trafalgar Heights		48	11	034	835	Val Quentin	SV	48	13	005	
Tranquility Hills		48	11	034	835	Val Soucy		48	13	036	
Trans Oak Estates		48	11	052	835	Valaspen Place		48	11	034	835
Travers		48	05	001		Vale		48	01	003	805
Treasure Island Estates		48	11	012	835	Valhalla		48	19	006	850
Trefoil		48	04	004		Valhalla Acres		48	13	001	
Trestle Ridge		48	11	059	835	Valhalla Centre		48	19	006	850
Trevithick Subdivision		48	11	052	835	Valley Drive		48	11	032	
Tri Lakes Manor		48	13	001		Valley Drive Acres		48	11	032	
Triangle		48	17	027		Valley Point		48	11	052	835
Triple-L- Trailer Court		48	19	006	850	Valley View Acres		48	11	012	835
Tristram		48	08	038		Valleyview	T	48	18	018	
Trochu	T	48	05	049		Valleyview Acres		48	06	001	
Trochu Trailer Court		48	05	049		Valleyview Airport		48	18	015	
Trout Lake		48	17	031		Valleyview Forestry Airport		48	18	015	
Trueman Subdivision		48	08	001		Vanesti		48	10	036	
Truman		48	12	004		Vanrena		48	19	066	
Tsuu T'ina Nation 145 (Sarcee 145)	IRI	48	06	804	825	Vauxhall	T	48	02	029	
Tudor		48	05	012		Vega		48	13	018	
Tulliby Lake		48	10	036		Vegreville	T	48	10	028	

Tableau 7 Index des noms de localité, selon la province et le territoire, 2006 (suite)

Nom	Genre	PR	DR	SDR	RMR/ AR	Nom	Genre	PR	DR	SDR	RMR/ AR
Alberta (suite)						Waiparous		48	15	015	
Vegreville Airport		48	10	026		Waiparous	SV	48	15	030	
Veinerville		48	01	003	805	Walsh		48	01	003	805
Veldt		48	07	011		Wandering River		48	13	044	
Venice		48	12	005		Wanham		48	19	049	
Verdant Valley		48	05	031		Wapiti		48	18	015	
Verden Place		48	11	052	835	Warawa Estates		48	13	001	
Verger		48	02	031	806	Warburg	VL	48	11	024	835
Vermilion		48	10	036		Warden		48	07	019	
Vermilion	T	48	10	042		Warden Junction		48	07	019	
Vermilion Airport		48	10	036		Wardlow		48	04	004	
Vermilion Chutes		48	17	095		Warner		48	02	001	
Vermilion River County No. 24	CM	48	10	036		Warner	VL	48	02	006	
Vetchland		48	09	002		Warner County No. 5	CM	48	02	001	
Veteran	VL	48	04	021		Warnock Acres		48	11	034	835
Vezeau Beach		48	12	004		Warrensville		48	17	076	
Victor		48	05	031		Warrensville Centre		48	17	076	
Victoria Settlement		48	12	022		Warspite		48	12	022	
Viewmar Estates		48	08	038		Warwick		48	10	026	
Viewpoint		48	10	001		Wasel		48	12	022	
Viewpoint Estates		48	11	034	835	Waskatenau		48	12	022	
Viking		48	10	016		Waskatenau	VL	48	12	026	
Viking	T	48	10	022		Wastina		48	04	012	
Villeneuve		48	11	059	835	Water Valley		48	06	028	
Viina	VL	48	12	024		Waterdale Park		48	11	059	835
Vimy		48	13	028		Waterhole		48	19	066	
Viola Beach		48	11	001		Waterton Lakes National Park		48	03	003	
Violet Grove		48	11	032		Waterton Park		48	03	003	
Volmer		48	11	059	835	Waterways		48	16	037	860
Voyageur Estates		48	11	052	835	Watino		48	19	049	
Vulcan	T	48	05	006		Watts		48	04	004	
Vulcan Airport		48	05	001		Waugh		48	13	028	
Vulcan County	CM	48	05	001		Waybrook		48	11	059	835
Wabamun		48	11	034	835	Wayne		48	05	026	
Wabamun	VL	48	11	045	835	Weald		48	14	003	
Wabamun Airport		48	11	034	835	Weasel Creek		48	13	036	
Wabamun 133A	IRI	48	11	806	835	Weberville		48	17	076	
Wabamun 133B	IRI	48	11	807	835	Webster		48	19	006	850
Wabasca		48	17	031		Wedgewood		48	19	006	850
Wabasca Settlement		48	17	026		Weed Creek		48	11	012	835
Wabasca 166	IRI	48	17	818		Weekend Estates		48	11	034	835
Wabasca 166A	IRI	48	17	819		Welling		48	03	001	
Wabasca 166B	IRI	48	17	821		Welling Station		48	03	001	
Wabasca 166C	IRI	48	17	822		Wellington Estates		48	11	052	835
Wabasca 166D	IRI	48	17	823		Wembley	T	48	19	011	850
Wabasca-Desmarais		48	17	031		Wendel Heights		48	11	034	835
Wabiskaw Settlement		48	17	026		Wendel Place		48	11	034	835
Wagner		48	17	033		Wendel Place Park		48	11	034	835
Wahstao		48	12	022		Wenham Valley		48	11	001	
Wainwright		48	07	049		Wernerville		48	11	061	835
Wainwright	T	48	07	054		Wesley Creek		48	17	026	
Wainwright Airport		48	07	049		Wessex		48	06	028	
Wainwright No. 61	MD	48	07	049		West Bank Acres		48	11	032	

Tableau 7 Index des noms de localité, selon la province et le territoire, 2006 (suite)

Nom	Genre	PR	DR	SDR	RMR/ AR	Nom	Genre	PR	DR	SDR	RMR/ AR
Alberta (suite)						Whiteman Beach		48	12	022	
West Baptiste	SV	48	13	057		Whitemud Creek		48	19	041	
West Bluff Road Subdivision		48	06	014	825	Whitewood Sands		48	11	034	835
West Country Estates		48	11	034	835	Whitford		48	10	058	
West Cove	SV	48	13	006		Whitla		48	01	008	
West Eighty Estates		48	11	034	835	Whitney		48	02	011	810
West Gentry Estates		48	11	034	835	Whitney Lake Mobile Home Park		48	12	014	
West Hill Acres		48	11	034	835	Widewater		48	17	033	
West Lake Estates		48	11	034	835	Wild Hay		48	14	003	
West Parkdale		48	11	034	835	Wild Horse		48	01	003	805
West Peace River		48	19	038		Wild Rose		48	08	001	
West Ridge Estates		48	08	001		Wild Rose Country Estates		48	06	014	825
West Thirty-Five Estates		48	11	034	835	Wild Rose Park		48	11	034	835
West Whitecroft		48	11	052	835	Wildcat		48	06	014	825
West Wind Trailer Park		48	13	044		Wildlife Park		48	11	059	835
West Wingham		48	04	004		Wildmere		48	10	036	
Westbrook Crescent		48	11	034	835	Wildwood		48	14	003	
Westbrooke Crescents		48	11	034	835	Wildwood Village		48	11	052	835
Westcott		48	06	028		Willesden Green		48	08	038	
Westerdale		48	06	028		Williams Park		48	11	052	835
Westering Heights		48	11	034	835	Williams Subdivision		48	06	014	825
Western Monarch		48	05	026		Willingdon		48	10	048	
Westerner Trailer Court		48	09	002		Willingdon	VL	48	10	056	
Westrose		48	11	001		Willow Creek		48	05	026	
Westland Park		48	11	034	835	Willow Creek No. 26	MD	48	03	018	
Westlock	T	48	13	031		Willow Lake Estates		48	11	052	835
Westlock Airport		48	13	028		Willow Park		48	11	034	835
Westlock County	MD	48	13	028		Willow Ridge		48	11	034	835
Westpark Estates		48	11	052	835	Willow Ridge Estates		48	11	034	835
Westside Trailer Park		48	02	012	810	Willow Trail		48	16	037	860
Westview Acres		48	02	011	810	Willow Wood Subdivision		48	19	006	850
Westview Village Trailer Park N.		48	11	061	835	Willowdale Estates		48	11	052	835
Westview Village Trailer Park S.		48	11	061	835	Willowglen Estates		48	07	019	
Westward Acres		48	11	034	835	Willowhaven Estates		48	11	001	
Westward Ho		48	06	028		Willowlea		48	10	036	
Wetaskiwin	CY	48	11	002	865	Willowood Estates		48	19	006	850
Wetaskiwin Airport		48	11	001		Wilson		48	02	011	810
Wetaskiwin County No. 10	CM	48	11	001		Wilson Beach		48	08	022	
Wheatland County	CM	48	05	012		Wimborne		48	05	041	
Whiskey Gap		48	03	001		Winagami		48	19	041	
Whispering Hills		48	10	016		Windermere Country Estates		48	11	061	835
Whispering Hills		48	13	044		Windfall		48	13	029	
Whispering Hills	SV	48	13	061		Windsor Creek		48	19	006	850
Whispering Pines		48	11	034	835	Windsor Park		48	06	016	825
Whitburn		48	19	059		Winfield		48	11	001	
White Elk		48	06	804	825	Winfield Heights		48	11	034	835
White Fish Lake 128	IRI	48	12	808		Winfield Heights		48	11	052	835
White Gull		48	13	044		Winniandy		48	18	015	
White Sands	SV	48	07	027		Winnifred		48	01	008	
Whitecourt	T	48	13	030		Winterburn		48	11	061	835
Whitecourt Airport		48	13	029		Winterburn Airport		48	11	034	835
Whitecroft		48	11	052	835	Wintergreen		48	06	014	825
Whitelaw		48	19	066		Wisdom		48	01	003	805

Tableau 7 Index des noms de localité, selon la province et le territoire, 2006 (suite)

Nom	Genre	PR	DR	SDR	RMR/ AR	Nom	Genre	PR	DR	SDR	RMR/ AR
Alberta (fin)						Woodridge		48	11	034	835
Wiste		48	04	020		Woodridge Estates		48	11	034	835
Withrow		48	09	002		Woodridge Estates		48	11	059	835
Wizard Heights		48	11	001		Woodridge Heights		48	10	001	
Woking		48	19	059		Woodvale Park		48	11	012	835
Wolf		48	06	804	825	Woodville Estates		48	11	052	835
Wolf Creek		48	14	003		Woody Nook		48	08	022	
Wolyn		48	16	037	860	Woolchester		48	01	003	805
Wood Buffalo	RGM	48	16	037	860	Woolford		48	03	001	
Wood Buffalo National Park		48	16	051		Worsley		48	17	062	
Woodbend		48	11	061	835	Worsley Airport		48	17	062	
Woodbend Crescents		48	11	034	835	Wostok		48	10	058	
Woodbend Place		48	11	034	835	Wrentham		48	02	001	
Woodglen		48	07	031		Wrentham Airport		48	02	001	
Woodgrove		48	13	036		Wye Haven		48	11	052	835
Woodhouse		48	03	018		Wye Knott Village		48	11	052	835
Woodlake Estates		48	19	006	850	Wyeclif		48	11	052	835
Woodland Acres		48	11	034	835	Wyeknot Village		48	11	052	835
Woodland Acres		48	19	006	850	Wynd		48	15	033	
Woodland Bay		48	13	001		Ya-Ha-Tinda Ranch		48	09	002	
Woodland Cree 226	IRI	48	17	856		Yates		48	14	003	
Woodland Cree 228	IRI	48	17	857		Yellowhead County	MD	48	14	003	
Woodland Downs		48	11	052	835	Yellowhead Estates		48	11	034	835
Woodland Estates		48	09	002		Yellowstone	SV	48	13	007	
Woodland Hills		48	08	001		Yeoford		48	11	001	
Woodland Park		48	08	038		Youngstown		48	04	012	
Woodland Park		48	11	034	835	Youngstown	VL	48	04	019	
Woodland Park		48	11	052	835	Zama City		48	17	095	
Woodlands County	MD	48	13	029		Zawale		48	10	058	

Tableau 7 Index des noms de localité, selon la province et le territoire, 2006 (suite)

Nom	Genre	PR	DR	SDR	RMR/ AR	Nom	Genre	PR	DR	SDR	RMR/ AR
Colombie-Britannique						Alcan Trailer Court		59	55	040	
Abbotsford	CY	59	09	052	932	Alcan Trailer Court		59	59	011	
Abbotsford Airport		59	09	052	932	Alder Creek		59	15	036	933
Abbott Heights		59	41	027	952	Aldergrove		59	15	001	933
Aberdeen		59	09	052	932	Aldergrove, Canadian Forces Station		59	15	001	933
Aberdeen		59	33	042	925	Aldridge		59	01	035	905
Actaeon Sound		59	43	037		Alert Bay	VL	59	43	008	
Adams Lake		59	33	054	925	Alert Bay 1	IRI	59	43	801	
Addenbroke Island		59	45	006		Alert Bay 1A	IRI	59	43	802	
Addington Point		59	15	034	933	Alexander		59	55	023	
Adela		59	15	022	933	Alexander Bridge		59	09	876	
Admirals Road		59	17	040	935	Alexandria		59	41	019	952
Admiralty Point		59	15	034	933	Alexandria 1	IRI	59	41	815	952
Adra		59	07	051	913	Alexandria 1A	IRI	59	41	870	952
Aennofield		59	55	034	977	Alexandria 3	IRI	59	41	816	952
Agassiz		59	09	032	930	Alexandria 3A	IRI	59	41	814	952
Agate		59	33	859		Alexis Creek		59	41	041	
Agats Meadow 8	IRI	59	41	844		Alexis Creek 6	IRI	59	41	847	
Ahahswinis 1	IRI	59	23	801	940	Alexis Creek 14	IRI	59	41	817	
Ahaminaquus 12	IRI	59	25	803		Alexis Creek 16	IRI	59	41	818	
Ahbau		59	41	026	952	Alexis Creek 17	IRI	59	41	842	
Ahbau Siding		59	41	027	952	Alexis Creek 21	IRI	59	41	848	
Ahclakerho Channel		59	45	006		Alexis Creek 24	IRI	59	41	819	
Ahousat		59	23	049		Alexis Creek 25	IRI	59	41	820	
Ainsworth		59	03	039		Alexis Creek 34	IRI	59	41	856	
Ainsworth Hot Springs		59	03	039		Alexis 9	IRI	59	07	808	
Aird		59	41	027	952	Aleza Lake		59	53	048	970
Aird Subdivision		59	41	027	952	Alice Arm		59	49	039	
Aitchelitch 9	IRI	59	09	835	930	Alice Siding		59	03	004	
Aiyansh		59	49	834		Alkali Lake		59	41	801	950
Aiyansh (Kitladamas) 1	NVL	59	49	836		Alkali Lake 1	IRI	59	41	801	950
Aiyansh 1		59	49	836		Alkali Lake 4A	IRI	59	41	873	950
Akiskinook		59	01	046		All Bay		59	17	005	935
Alamo		59	03	052		Allan		59	55	023	
Alans Lake		59	41	027	952	Allandale Subdivision		59	03	060	
Albas		59	39	044		Allen Grove		59	07	051	913
Alberni		59	23	008	940	Allenby		59	07	055	
Alberni Airport		59	23	008	940	Allenby Trailer Park		59	19	015	
Alberni 2	IRI	59	23	802	940	Allens Addition		59	03	039	
Alberni-Clayoquot		59	23	049		Alliford Bay		59	47	032	
Alberni-Clayoquot A	RDA	59	23	047	940	Allison Harbour		59	43	037	
Alberni-Clayoquot B	RDA	59	23	033		Allison Lake		59	07	055	
Alberni-Clayoquot C	RDA	59	23	049		Allison Pass		59	07	055	
Alberni-Clayoquot D	RDA	59	23	035	940	Allison Sound		59	43	037	
Alberni-Clayoquot E	RDA	59	23	037	940	Almond Gardens		59	05	052	
Alberni-Clayoquot F	RDA	59	23	039	940	Almond Gardens Trailer Park		59	05	052	
Alberni-Clayoquot, Subd. A		59	23	035	940	Alpine Meadows		59	31	020	
Alberni-Clayoquot, Subd. B		59	23	049		Alpine Trailer Park		59	09	014	
Albert Canyon		59	39	023		Alta Lake		59	31	020	
Albert Flat 5	IRI	59	09	876		Alta Lake Station		59	31	020	
Albert Head		59	17	042	935	Alta Vista		59	15	046	933
Albion		59	15	075	933	Alta Vista		59	31	020	
Albreda		59	53	019		Altamont		59	15	055	933

Tableau 7 Index des noms de localité, selon la province et le territoire, 2006 (suite)

Nom	Genre	PR	DR	SDR	RMR/ AR	Nom	Genre	PR	DR	SDR	RMR/ AR
Colombie-Britannique (suite)						Ardmillan Bay		59	45	006	
Altona		59	55	040		Ardmore		59	17	005	935
Alvin		59	09	060		Argenta		59	03	039	
Amai Inlet		59	25	042	944	Armitage Trailer Court		59	03	013	
Ambassador Trailer Court		59	51	034		Armstrong	CY	59	37	024	
Ambleside		59	15	055	933	Armstrong Junction		59	37	028	
Amsbury		59	49	013	965	Armstrong Lake		59	39	023	
Anacla 12	IRI	59	23	803	940	Armstrong Point		59	17	010	935
Anaconda		59	05	054		Arnold		59	09	020	930
Anahim Lake		59	41	840		Arnold		59	09	052	932
Anahim Lake Airport		59	41	014		Arran Rapids		59	25	054	
Anahim's Flat 1	IRI	59	41	821		Arrandale		59	49	041	
Anahim's Meadow 2	IRI	59	41	822		Arras		59	55	021	
Anahim's Meadow 2A	IRI	59	41	823		Arrow Creek		59	03	013	
Anchorage Cove		59	43	037		Arrow Creek-Lakeview		59	03	013	
Anderson		59	41	026	952	Arrow Dam Campsite		59	03	060	
Anderson Bay		59	27	010		Arrow Park		59	03	060	
Anderson Subdivision		59	41	017		Arrow Park Village		59	03	060	
Andimaul		59	49	028		Arrowhead		59	39	023	
Andy Cahoose Meadow 16	IRI	59	41	824		Arrowsmith		59	23	039	940
Anglemont		59	39	044		Arrowsmith Heights		59	23	035	940
Anglemont Airport		59	39	043		Arrowview Heights		59	23	039	940
Anglesey		59	33	032		Artina Trailer Court		59	01	017	
Angusmac		59	53	050		Aschcroft Ranch		59	33	037	
Anian Island		59	47	016		Ashcroft	VL	59	33	019	
Anmore	VL	59	15	038	933	Ashcroft Airport		59	33	032	
Annacis		59	15	011	933	Ashcroft Manor		59	33	037	
Annacis Island		59	15	011	933	Ashcroft Station		59	33	032	
Annedale		59	15	004	933	Ashcroft 4	IRI	59	33	844	
Annieville		59	15	011	933	Ashnola 10	IRI	59	07	809	
Annis		59	39	043		Ashton Creek		59	37	041	
Annis Bay		59	39	043		Aspen Grove		59	33	012	
Antlers Mobile Homes Park		59	53	050		Aspen Mobile Trailer Court		59	55	023	
Anvil Island		59	29	028		Astra Bay		59	25	024	
Anyox		59	49	039		Atbara		59	03	043	
Anzac		59	53	050		Atchelitz		59	09	020	930
Apenes		59	21	023	939	Athalmer		59	01	039	
Apex		59	03	047		Atlin		59	57	802	
Apple River		59	25	054		Atlin Airport		59	57	022	
Appledale		59	03	052		Atluck		59	43	033	
Applegrove		59	03	060		Atnarko		59	45	010	
April Point		59	25	054		Attachie		59	55	040	
Apsagayu 1A	IRI	59	43	820		Aupe 6	IRI	59	25	815	
Arawana		59	07	051	913	Aupe 6A	IRI	59	25	816	
Arbour Ridge Subdivision		59	33	060		Austin Flat		59	01	035	905
Arbutus		59	19	049		Austin Heights		59	15	034	933
Arbutus Cove		59	17	021	935	Austin Subdivision No 1		59	53	050	
Arbutus Park		59	21	023	939	Austin Subdivision No 2		59	53	050	
Arbutus Ridge		59	15	022	933	Australian		59	41	019	952
Arcady		59	19	033		Australian Wye		59	41	027	952
Archibald Subdivision		59	33	068		Avola		59	33	070	
Arden Park		59	31	034		Ayawwwis 15	IRI	59	09	801	
Ardley		59	15	025	933						

Tableau 7 Index des noms de localité, selon la province et le territoire, 2006 (suite)

Nom	Genre	PR	DR	SDR	RMR/ AR	Nom	Genre	PR	DR	SDR	RMR/ AR
Colombie-Britannique (suite)						Barrett		59	51	053	
Azouzetta		59	53	050		Barrett Lake		59	51	053	
Azouzetta Lake		59	53	050		Barrett Rock		59	47	016	
Azu Ski Village		59	53	050		Barrière		59	33	072	
Azu Village		59	53	050		Barriere Airport		59	33	068	
B and D Trailer Court		59	37	041		Barriere Lake		59	33	068	
Babcock Subdivision		59	33	068		Barrowtown		59	09	052	932
Babine		59	51	051		Basford		59	53	023	970
Babine Fence		59	51	031		Basque		59	33	037	
Babine Lake		59	51	031		Basque 18	IRI	59	33	828	
Babine Lake 21B	IRI	59	51	847		Bastion Bay		59	39	037	
Babine Portage		59	51	031		Batchelor Hills		59	33	042	925
Babine 6	IRI	59	51	828		Bates Beach		59	25	022	943
Babine 17	IRI	59	49	819		Bath Island		59	21	014	
Babine 25	IRI	59	51	829		Baynes Lake		59	01	019	
Baezaeko River 25	IRI	59	41	825	952	Bayonne		59	03	010	
Baezaeko River 26	IRI	59	41	836	952	Bayton		59	25	024	
Baezaeko River 27	IRI	59	41	881	952	Bayview Estates		59	03	060	
Baikies Subdivision		59	25	042	944	Bazan Bay		59	17	005	935
Bainbridge		59	23	035	940	Beach Grove		59	15	011	933
Baker		59	01	035	905	Beachcomber		59	21	030	
Baker		59	41	013	952	Beachcomber Bay		59	37	014	918
Baker Creek		59	41	027	952	Bealby Point		59	03	041	
Baker Island		59	43	037		Beament		59	49	028	
Baldonnel		59	55	042	977	Bear Camp		59	57	022	
Baldy Hughes		59	53	042	970	Bear Creek		59	09	048	
Baldy Hughes, Canadian Forces Station		59	53	042	970	Bear Creek		59	39	011	
Balfour		59	03	041		Bear Flat		59	55	040	
Balmoral		59	39	037		Bear Flats		59	55	040	
Balmoral Beach		59	25	022	943	Bear Head		59	51	015	
Balmoral Park		59	25	024		Bear Lake		59	53	050	
Bamberton		59	19	043		Bear Lake		59	57	022	
Bamfield		59	23	047	940	Bear River		59	25	042	944
Bankeir		59	07	055		Bear River Trailer Court		59	49	032	
Bankhead		59	07	041	913	Beard's Creek		59	39	011	
Baptiste Meadow 2	IRI	59	41	849		Beasley		59	03	043	
Baptiste Smith 1A	IRI	59	09	852		Beaton		59	39	023	
Baptiste Smith 1B	IRI	59	09	875		Beaton		59	55	040	
Barf		59	41	026	952	Beaton Ranch		59	55	040	
Bargain Harbour		59	29	018		Beatty Anchorage		59	47	032	
Bargain Harbour Sechelt Band 24		59	29	803		Beaumont		59	17	040	935
Barkerville		59	41	026	952	Beaver Cove		59	43	033	
Barlow		59	41	026	952	Beaver Creek		59	23	037	940
Barlow Creek		59	41	026	952	Beaver Dam Lake		59	41	027	952
Barnes Bay (Sonora Island)		59	05	054		Beaver Falls		59	05	026	
Barnes Creek		59	33	032		Beaver Harbour		59	43	023	
Barnet		59	15	043	933	Beaver Harbour Trailer Court		59	43	023	
Barnett Pass		59	43	037		Beaver Lake		59	17	021	935
Barnhart Vale		59	33	042	925	Beaver Pass		59	41	027	952
Barnhartvale		59	33	042	925	Beaver Pass House		59	41	026	952
Barnston Island		59	15	020	933	Beaver Point		59	17	027	
Barnston Island 3	IRI	59	15	809	933	Beaver Ranch Airport		59	33	008	
Baronet Passage		59	45	006		Beaver Valley		59	41	027	952

Tableau 7 Index des noms de localité, selon la province et le territoire, 2006 (suite)

Nom	Genre	PR	DR	SDR	RMR/ AR	Nom	Genre	PR	DR	SDR	RMR/ AR
Colombie-Britannique (suite)						Bevan		59	25	024	
Beaverdell		59	05	054		Big Bar		59	33	032	
Beaverdell Airport		59	05	054		Big Bar Creek		59	33	032	
Beaverley		59	53	042	970	Big Bar Lake		59	33	039	925
Beavermouth		59	39	011		Big Bay		59	25	054	
Beban Trailer Park		59	47	032		Big Creek		59	41	041	
Becher Bay 1	IRI	59	17	809	935	Big Creek Airport		59	41	014	
Becher Bay 2		59	17	042	935	Big Eddy		59	39	019	
Becher House		59	41	041		Big Espinoza		59	25	042	944
Bednesti		59	53	050		Big Horn		59	33	032	
Bedwell Bay		59	15	034	933	Big Lake		59	41	014	
Bedwell Harbour		59	17	029		Big Lake Ranch		59	41	014	
Bedwell River		59	23	035	940	Big Sand Creek		59	01	017	
Belaire Estates Trailer Park		59	35	801	915	Big White Village		59	05	054	
Belcarra	VL	59	15	036	933	Bighorn		59	33	037	
Belford		59	03	041		Bihl' k'a 18	IRI	59	51	817	
Belfort		59	07	055		Bihk'a 6	IRI	59	51	842	
Belize Inlet		59	43	037		Billings		59	05	050	
Bell II		59	49	039		Billings Bay		59	29	018	
Bella Bella		59	45	006		Bilton Island		59	45	006	
Bella Bella		59	45	801		Binche 2 (Pinchie 2)	IRI	59	51	805	
Bella Bella 1	IRI	59	45	801		Birch Island		59	33	068	
Bella Coola		59	45	012		Birchbank		59	05	030	
Bella Coola Airport		59	45	006		Birchdale		59	03	039	
Bella Coola 1	IRI	59	45	802		Birchland Manor		59	15	039	933
Bella Vista		59	37	023		Birchwood Heights Subdivision		59	53	050	
Belle Vue Trailer Court		59	03	041		Birds Landing		59	03	060	
Belleisle Sound		59	43	037		Birken		59	31	017	
Belleview		59	03	060		Black Bear Subdivision		59	01	035	905
Bellos		59	41	021	952	Black Canyon		59	33	032	
Belmont		59	09	036	930	Black Creek		59	25	024	
Belmont		59	15	001	933	Black Creek		59	41	014	
Belmont Park		59	17	041	935	Black Pines		59	33	044	925
Belmore Morse Basin		59	47	016		Black Point		59	27	010	
Belva's Trailer Park		59	37	024		Black Pool		59	33	068	
Belvedere		59	15	036	933	Black Sage		59	07	053	
Ben-My-Chree		59	57	022		Blackloam		59	33	042	925
Bend		59	53	019		Blackpool		59	33	068	
Bend Island		59	43	037		Blackpool Station		59	33	068	
Benledi		59	33	042	925	Blackstock Subdivision		59	41	005	
Bennett		59	57	022		Blackwater		59	31	017	
Benson Lake		59	43	031		Blackwater		59	41	027	952
Benton		59	03	010		Blackwater Meadow 11	IRI	59	41	859	
Benvoulin		59	35	010	915	Blaeberry		59	39	011	
Beresford		59	33	060		Blainneys		59	19	033	
Bergs		59	15	020	933	Blake		59	03	041	
Berkley Estates		59	35	802	915	Blakeburn		59	07	055	
Berry Island		59	43	037		Blakely's Island		59	29	018	
Berry Point		59	15	025	933	Blakley Trailer Court		59	01	046	
Beryl Prairie		59	55	025		Blaylock		59	03	052	
Bessborough		59	55	021		Blenkinsop Bay		59	25	054	
Bestwick		59	33	060		Blewett		59	03	041	
Betty Creek 18	IRI	59	41	861		Blind Bay		59	39	037	

Tableau 7 Index des noms de localité, selon la province et le territoire, 2006 (suite)

Nom	Genre	PR	DR	SDR	RMR/ AR	Nom	Genre	PR	DR	SDR	RMR/ AR
Colombie-Britannique (suite)						Boston Flats		59	33	024	
Blind Channel		59	25	054		Boswell		59	03	010	
Blind Creek 6	IRI	59	07	806		Boswell		59	45	006	
Blinkhorn Island		59	43	037		Boswell Inlet		59	45	006	
Bliss Landing		59	27	010		Botanie Valley		59	33	032	
Bloedel		59	25	046	944	Bouchie Lake		59	41	021	952
Blowhole		59	25	049		Bougie Subdivision		59	59	011	
Blowhole Bay		59	25	042	944	Boulder		59	33	072	
Blubber Bay		59	27	018		Boulder City		59	57	022	
Blucher Hall		59	33	072		Boulder Creek		59	39	011	
Blue Hills		59	55	040		Boulder Island Sechelt Band 25		59	29	022	
Blue Jay Subdivision		59	37	023		Boundary Bay		59	15	011	933
Blue River		59	33	070		Boundary Bay Airport		59	15	011	933
Blue River Airport		59	33	068		Boundary Falls		59	05	054	
Blue River East		59	33	070		Boundary Road		59	15	025	933
Blue River West		59	33	070		Bovanis Beach		59	21	023	939
Blue Springs		59	37	022		Bowen Bay		59	15	062	933
Blueberry		59	59	011		Bowen Island	IM	59	15	062	933
Blueberry Creek		59	03	045		Bowen Island Trust		59	15	062	933
Blueberry Farm		59	55	040		Bowron		59	41	027	952
Blueberry River		59	59	011		Bowron Lake		59	41	026	952
Blueberry River 205	IRI	59	55	803		Bowron Lake Airport		59	41	027	952
Blueridge		59	15	046	933	Bowser		59	21	036	
Blundell		59	15	015	933	Bowyer Island		59	15	020	933
Boat Basin		59	23	049		Box Lake		59	03	060	
Boat Bluff		59	49	013	965	Boys Town		59	09	876	
Boat Harbour		59	21	010	938	Brackendale		59	31	006	934
Bob Quinn Lake		59	49	041		Bradian		59	31	032	
Bogard Subdivision		59	41	027	952	Bradley Creek		59	41	027	952
Bold Point		59	25	054		Bradner		59	09	052	932
Bonaparte		59	33	032		Brady Ranch		59	55	040	
Bonaparte Ranch		59	33	037		Braeloch		59	35	010	915
Bonaparte Valley		59	33	032		Braemar Heights		59	17	044	935
Bonaparte 3	IRI	59	33	812		Braeside		59	51	019	
Bonaventure Trailer Park		59	03	043		Bralorne		59	31	032	
Bond		59	55	023		Brandon		59	03	019	
Bonds Siding		59	55	023		Brandywine		59	31	021	
Bones Bay		59	43	037		Brandywine Falls		59	31	017	
Bonilla Island		59	49	013	965	Branscomb		59	15	015	933
Bonnet Hill		59	53	023	970	Brasseau Bay		59	25	054	
Bonnington Falls		59	03	043		Brauns Island		59	49	013	965
Booker Lagoon		59	45	006		Breakwater Island		59	21	016	938
Boothroyd		59	09	876		Breckridge		59	41	014	
Boothroyd (Part) 8A		59	33	037		Brem River		59	25	054	
Boothroyd 5A	IRI	59	09	802		Brennan Creek		59	33	072	
Boothroyd 8A (Part)	IRI	59	09	803		Brenton		59	21	016	938
Boothroyd 8A (Part)	IRI	59	33	897		Brentwood Bay		59	17	015	935
Boring Ranch		59	55	040		Brentwood Park		59	15	025	933
Boss Mountain		59	41	027	952	Brethour		59	17	029	
Bostock		59	23	035	940	Brett Creek		59	31	032	
Boston Bar		59	09	014		Brew Bay		59	27	016	945
Boston Bar Airport		59	09	876		Brexton		59	31	032	
Boston Bar 1A	IRI	59	09	836		Briar Ridge		59	55	021	

Tableau 7 Index des noms de localité, selon la province et le territoire, 2006 (suite)

Nom	Genre	PR	DR	SDR	RMR/ AR	Nom	Genre	PR	DR	SDR	RMR/ AR
Colombie-Britannique (suite)						Buffa Subdivision		59	33	032	
Bridal Falls		59	09	034		Buffalo Creek		59	41	016	
Bridesville		59	05	054		Buffalo Lake		59	41	016	
Bridge		59	53	023	970	Buffalo Lake Ranch Airport		59	41	027	952
Bridge Creek		59	41	027	952	Bugaboo		59	01	046	
Bridge Lake		59	41	017		Buick		59	55	040	
Bridge River		59	31	032		Bulkley Canyon		59	49	028	
Bridge River 1	IRI	59	31	813		Bulkley House		59	51	015	
Bridgeport		59	15	015	933	Bulkley River 19	IRI	59	49	820	
Bridgeview		59	15	004	933	Bulkley-Nechako		59	51	028	
Brigade Lake		59	33	060		Bulkley-Nechako A	RDA	59	51	051	
Brighthouse		59	15	015	933	Bulkley-Nechako B	RDA	59	51	028	
Brighton Beach		59	15	046	933	Bulkley-Nechako C	RDA	59	51	015	
Brilliant		59	03	056		Bulkley-Nechako D	RDA	59	51	017	
Brilliant Dam		59	03	060		Bulkley-Nechako E	RDA	59	51	031	
Brisco		59	01	048		Bulkley-Nechako F	RDA	59	51	019	
Bristol Island		59	09	876		Bulkley-Nechako G	RDA	59	51	053	
Britain River		59	29	018		Bulkley-Nechako, Subd. A		59	51	015	
Britannia Beach		59	31	021		Bulkley-Nechako, Subd. B		59	51	051	
Britannia Townsite		59	31	017		Bulkley-Nechako, Subd. C		59	51	031	
British Properties		59	15	055	933	Bull Canyon		59	41	014	
Brkich Trailer Court		59	53	050		Bull Harbour		59	43	836	
Broadmoor		59	15	015	933	Bull River		59	01	035	905
Broadview		59	39	032	920	Bummers Flat 6	IRI	59	01	807	
Broadview Villa		59	39	032	920	Bundy		59	15	025	933
Broadwater		59	03	060		Bungalow G		59	33	070	
Brocklehurst		59	33	042	925	Buntzen Bay		59	15	020	933
Brocton Point		59	15	022	933	Burgoyne Valley		59	17	029	
Broman Lake		59	51	028		Burke Channel		59	45	006	
Broman Lake		59	51	821		Burke Road		59	15	004	933
Brookfield Trailers		59	33	068		Burkeville		59	15	015	933
Brooklyn		59	05	023		Burnaby	CY	59	15	025	933
Brookmere		59	33	012		Burnaby Heights		59	15	025	933
Brookwood		59	15	001	933	Burns Creek		59	41	026	952
Brouse		59	03	060		Burns Lake	VL	59	51	022	
Brown Bay		59	25	042	944	Burns Lake Airport		59	51	015	
Brown Road Trailer Park		59	39	039		Burns Lake 18	IRI	59	51	815	
Browns Bay		59	25	046	944	Burns Point		59	15	034	933
Brownsville		59	15	004	933	Burnt Flats		59	03	047	
Brunette Creek		59	15	029	933	Burquitlam		59	15	034	933
Brunswick		59	45	006		Burrard Inlet		59	15	020	933
Brunswick Beach		59	15	020	933	Burrard Inlet 3	IRI	59	15	806	933
Brunswick Beach		59	15	065	933	Burton		59	03	060	
Bryn		59	21	030		Busby Island		59	25	054	
Buccaneer Bay		59	29	022		Bute Inlet		59	25	054	
Buck Ridge		59	41	014		Butedale		59	49	020	
Buckhorn		59	53	044	970	Bye Town		59	51	031	
Buckingham Heights		59	15	025	933	Byrne Road		59	15	025	933
Buckinghorse River		59	55	040		C.P.R. Hill Subdivision		59	39	043	
Buckley Bay		59	25	018	943	Cable Car Subdivision		59	49	005	960
Bucktum 4	IRI	59	09	847		Cache Creek	VL	59	33	024	
Buckworth Creek		59	03	010		Cache Creek Campground		59	33	037	
Buena Vista Estates		59	33	044	925	Cadboro Bay		59	17	021	935

Tableau 7 Index des noms de localité, selon la province et le territoire, 2006 (suite)

Nom	Genre	PR	DR	SDR	RMR/ AR	Nom	Genre	PR	DR	SDR	RMR/ AR
Colombie-Britannique (suite)						Canyon Hot Springs		59	39	023	
Caesars		59	35	020	915	Canyon Trailer Park		59	39	019	
Cahilty		59	33	072		Cape Beale		59	23	035	940
Cahoose 8	IRI	59	41	826		Cape Lazo		59	25	024	
Cahoose 10	IRI	59	41	858		Cape Mudge 10	IRI	59	25	817	
Cahoose 12	IRI	59	41	860		Capilano		59	15	046	933
Caithness		59	01	019		Capilano Highlands		59	15	046	933
Caithness Trailer Court		59	01	019		Capilano 5	IRI	59	15	808	933
Caldwell Island		59	29	018		Capital		59	17	042	935
Cale		59	53	044	970	Capital B		59	17	054	935
Callison Ranch		59	57	022		Capital D		59	17	054	935
Calvert Island		59	45	006		Capital F	RDA	59	17	027	
Cambie		59	39	043		Capital G	RDA	59	17	029	
Cambie-Solsqua		59	39	043		Capital H (Part 1)	RDA	59	17	054	935
Camborne		59	39	023		Capital H (Part 2)	RDA	59	17	056	
Cameron Bar 13	IRI	59	33	890		Capital, Subd. A		59	17	029	
Cameron Heights		59	23	008	940	Capital, Subd. B		59	17	054	935
Cameron Lake		59	21	032		Capital, Subd. C		59	17	054	935
Camp Artaban		59	29	028		Capital, Subd. D		59	17	056	
Camp Homewood		59	25	054		Capitol Hill		59	15	025	933
Camp McKinney		59	05	054		Cardero Channel		59	25	054	
Campbell Creek		59	33	042	925	Cariboo		59	15	034	933
Campbell Creek Junction		59	33	042	925	Cariboo		59	41	026	952
Campbell Island		59	45	801		Cariboo		59	41	041	
Campbell River	CY	59	25	034	944	Cariboo		59	51	007	
Campbell River Airport		59	25	034	944	Cariboo A	RDA	59	41	019	952
Campbell River 11	IRI	59	25	804	944	Cariboo B	RDA	59	41	021	952
Campbellton		59	25	034	944	Cariboo C	RDA	59	41	026	952
Camscot		59	19	033		Cariboo Canim Ranch Airport		59	41	027	952
Canal Flats	VL	59	01	043		Cariboo Creek Estates		59	03	060	
Canal Flats Airport		59	01	046		Cariboo D	RDA	59	41	010	950
Canal Flats Station		59	01	046		Cariboo E	RDA	59	41	012	950
Candy Valley		59	33	039	925	Cariboo F	RDA	59	41	014	
Canford		59	33	012		Cariboo G	RDA	59	41	015	
Canim		59	41	005		Cariboo H	RDA	59	41	016	
Canim Lake		59	41	016		Cariboo I	RDA	59	41	027	952
Canim Lake South Airport		59	41	027	952	Cariboo J	RDA	59	41	039	
Canim Lake 1	IRI	59	41	802		Cariboo K	RDA	59	41	041	
Canim Lake 2	IRI	59	41	813		Cariboo L	RDA	59	41	017	
Canim Lake 4	IRI	59	41	803		Cariboo Meadows		59	57	022	
Cannings Subdivision		59	01	035	905	Cariboo, Subd. A		59	41	027	952
Canoe		59	39	032	920	Cariboo, Subd. B		59	41	014	
Canoe Bay		59	17	005	935	Cariboo, Subd. C		59	41	039	
Canoe Creek 1	IRI	59	33	814		Carlin		59	39	037	
Canoe Creek 2	IRI	59	33	821		Carlson		59	53	050	
Canoe Creek 3	IRI	59	41	804		Carmi		59	05	054	
Canoe Pass		59	15	011	933	Carmi Subdivision		59	07	047	913
Canoe Point		59	39	043		Carnaby		59	49	028	
Canoe River		59	53	019		Carnegie		59	03	052	
Canoe Trailer Park		59	39	043		Carp		59	53	050	
Canyon		59	03	013		Carquille		59	33	032	
Canyon Alpine		59	09	014		Carraholly		59	15	043	933
Canyon Heights		59	15	055	933	Carrolls Landing		59	03	060	

Tableau 7 Index des noms de localité, selon la province et le territoire, 2006 (suite)

Nom	Genre	PR	DR	SDR	RMR/ AR	Nom	Genre	PR	DR	SDR	RMR/ AR
Colombie-Britannique (suite)						Central Kootenay		59	03	052	
Carrs		59	35	016	915	Central Kootenay A	RDA	59	03	010	
Carrs Landing		59	35	016	915	Central Kootenay B	RDA	59	03	013	
Carson		59	05	052		Central Kootenay C	RDA	59	03	017	
Carter Bay		59	43	037		Central Kootenay D	RDA	59	03	039	
Casa Loma Beach		59	35	012	915	Central Kootenay E	RDA	59	03	041	
Cascade		59	05	050		Central Kootenay F	RDA	59	03	043	
Cascade		59	15	036	933	Central Kootenay G	RDA	59	03	047	
Cascade Heights		59	15	025	933	Central Kootenay H	RDA	59	03	052	
Casimiel Meadows 15A	IRI	59	41	857		Central Kootenay I	RDA	59	03	056	
Casino		59	05	030		Central Kootenay J	RDA	59	03	058	
Caspaco		59	47	007	955	Central Kootenay K	RDA	59	03	060	
Cassiar		59	57	022		Central Kootenay, Subd. A		59	03	060	
Cassidy		59	21	010	938	Central Kootenay, Subd. B		59	03	052	
Cassidy Mobile Home Park		59	21	010	938	Central Kootenay, Subd. C		59	03	010	
Cassimayooks (Mayook) 5	IRI	59	01	805	905	Central Okanagan		59	35	010	915
Cassin		59	15	034	933	Central Okanagan	RDA	59	35	012	915
Castle Rock		59	41	027	952	Central Okanagan G		59	35	020	915
Castledale		59	39	011		Central Okanagan H		59	35	020	915
Castlegar	CY	59	03	045		Central Okanagan J	RDA	59	35	020	915
Castlegar		59	03	058		Central Okanagan, Subd. A		59	35	012	915
Castlegar Airport		59	03	060		Central Okanagan, Subd. B		59	35	020	915
Caswell		59	53	050		Central Saanich	DM	59	17	015	935
Cathedral		59	39	011		Centreville		59	57	022	
Caulfield		59	15	055	933	CFB Chilliwack		59	21	016	938
Caulfield		59	15	055	933	Chaatl		59	47	032	
Cave Subdivision		59	41	014		Chain Lake		59	07	055	
Cawston		59	07	026		Chamiss Bay		59	25	049	
Caycuse		59	19	033		Channel Ridge		59	17	027	
Cayoosh Creek 1	IRI	59	31	814		Channel Rock		59	25	054	
Cayoosh Subdivision		59	31	032		Chapman Camp		59	01	028	
Cecil Lake		59	55	040		Chapmans		59	09	014	
Cedar		59	21	010	938	Chapperon Lake		59	33	008	
Cedar By The Sea		59	21	010	938	Chapperon Ranch		59	33	008	
Cedar Creek Mobile Home Park		59	19	043		Charella Garden		59	53	023	970
Cedar Grove		59	35	016	915	Charles		59	53	019	
Cedar Heights Estates		59	39	037		Charley Boy's Meadow 3	IRI	59	41	827	
Cedar Hill		59	39	043		Charlie Lake		59	55	042	977
Cedar Point		59	03	052		Charlotte Lake		59	41	039	
Cedar Valley		59	01	017		Charters Siding		59	19	033	
Cedar Valley		59	09	056	932	Chase	VL	59	33	054	925
Cedardale		59	15	055	933	Chase Creek		59	33	060	
Cedarside		59	53	019		Chase Flats		59	33	060	
Cedarvale		59	49	028		Chase River		59	21	007	938
Ceepeecee		59	25	049		Chasm		59	33	032	
Celista		59	39	044		Chateau Village Trailer Court		59	03	041	
Central Coast		59	45	006		Chatham Channel		59	43	037	
Central Coast A	RDA	59	45	006		Chaumox		59	09	815	
Central Coast C	RDA	59	45	010		Chaumox 11	IRI	59	09	820	
Central Coast D	RDA	59	45	012		Chawathil 4	IRI	59	09	804	
Central Coast E	RDA	59	45	014		Chawuthen 4		59	09	804	
Central Coast, Subd. A		59	45	006		Cheakamus		59	31	006	934
Central Fraser Valley, Subd. A		59	09	064	932	Cheakamus 11	IRI	59	31	801	

Tableau 7 Index des noms de localité, selon la province et le territoire, 2006 (suite)

Nom	Genre	PR	DR	SDR	RMR/ AR	Nom	Genre	PR	DR	SDR	RMR/ AR
Colombie-Britannique (suite)						Chiulli Subdivision		59	59	011	
Cheam		59	09	020	930	Choate		59	09	841	
Cheam View		59	09	034		Chopaka		59	07	805	
Cheam View Station		59	09	036	930	Chopaka 7 & 8	IRI	59	07	805	
Cheam 1	IRI	59	09	837		Christian Valley		59	05	054	
Cheekye		59	31	006	934	Christie Pass		59	43	031	
						Christie Point		59	39	023	
Chehalis Crossing		59	09	036	930	Christina Lake		59	05	050	
Chehalis 5	IRI	59	09	839							
Chekweip 26	IRI	59	29	801		Chu Chua		59	33	072	
Chekweip 26A	IRI	59	29	802		Chuchhriaschin 5	IRI	59	33	816	
Chelohsin Sechelt Band 13		59	29	803		Chuchhriaschin 5A	IRI	59	33	822	
						Chuchuwayha 2	IRI	59	07	807	
Chemainus		59	19	008	937	Chum Creek 2	IRI	59	39	801	
Chemainus 13	IRI	59	19	804							
Chenahkint 12	IRI	59	25	805		Church House		59	25	054	
Cherry Bluff		59	33	039	925	Chute Lake		59	07	049	913
Cherry Creek		59	23	039	940	Cinema		59	41	021	952
						Cinnabar Valley		59	21	007	938
Cherry Creek		59	33	039	925	Circle		59	31	032	
Cherry Creek Ranch		59	33	039	925						
Cherry Point		59	19	013	937	Cisco		59	33	862	
Cherryville		59	37	023		Clairmont		59	55	042	977
Ches-la-kee 3		59	43	033		Clakamucus 2	IRI	59	23	804	
						Clam Cove		59	43	836	
Cheslatta		59	51	031		Clanwilliam		59	39	023	
Cheslatta 1	IRI	59	51	818							
Chetarpe		59	23	049		Claoose 4	IRI	59	19	805	
Chetwynd	DM	59	55	010		Clapperton		59	33	037	
Chetwynd Airport		59	55	023		Claremont Subdivision		59	55	042	977
						Claybrick		59	03	052	
Chezacut		59	41	039		Clayburn		59	09	052	932
Chickwat Sechelt Band 9		59	29	803							
Chicoltin Estates Trailer Park		59	41	012	950	Clayburn Station		59	09	052	932
Chief Lake		59	53	050		Clayhurst		59	55	040	
Chilanko Forks		59	41	039		Clayoquot		59	23	049	
						Clayton		59	31	017	
Chilco		59	51	015		Cleagh Creek		59	43	027	
Chilco Lake Airport		59	41	027	952						
Chilco Lake 1	IRI	59	41	828		Clear Lake Camp		59	53	050	
Chilco Lake 1A	IRI	59	41	829		Clearbrook		59	09	052	932
Chilcotin Forest		59	41	041		Clearview		59	39	023	
						Clearwater		59	33	068	
Chilhil 6	IRI	59	31	815		Clearwater Airport		59	33	068	
Chilliwack	CY	59	09	020	930						
Chilliwack Airport		59	09	036	930	Clearwater Trailer Park		59	33	068	
Chilliwack Forest Camps		59	09	036	930	Clem Clem		59	19	807	937
Chilliwack, Canadian Forces Base		59	09	020	930	Clemina		59	33	068	
						Clemina East		59	33	070	
Chilton		59	55	023		Clemina West		59	33	070	
Chilton Subdivision		59	55	021							
Chimney Lake		59	41	015		Clemretta		59	51	031	
Chimney Valley		59	41	012	950	Cleveland Park		59	15	046	933
China Bar		59	09	014		Cliffside		59	19	046	
						Clinton	VL	59	33	028	
China Town		59	21	016	938	Clinton		59	33	032	
China Valley		59	33	060							
Chineside		59	15	034	933	Clio Channel		59	43	037	
Chinook Cove		59	33	072		Clo-oose		59	19	805	
Chinook Cove		59	33	887		Clode		59	01	017	
						Cloister		59	39	011	
Chinook Cove Station		59	33	068		Clover Acres Mobile Villa		59	19	017	
Chinook Mobile Home Park		59	21	036							

Tableau 7 Index des noms de localité, selon la province et le territoire, 2006 (suite)

Nom	Genre	PR	DR	SDR	RMR/ AR	Nom	Genre	PR	DR	SDR	RMR/ AR
Colombie-Britannique (suite)						Comer		59	41	010	950
Cloverdale		59	15	004	933	Comer Hill Trailer Park		59	41	010	950
Cluculz Lake		59	51	015		Comiaken		59	19	807	937
Coal Creek		59	01	017		Commodore Heights		59	41	010	950
Coal Harbour		59	43	031		Como Lake		59	15	034	933
Coal Island		59	17	029		Comox	T	59	25	005	943
Coal River		59	59	013		Comox Airport		59	25	024	
Coalmont		59	07	055		Comox Lake		59	25	024	
Cobble Hill		59	19	049		Comox 1	IRI	59	25	801	943
Cody		59	03	052		Comox, Canadian Forces Base		59	25	005	943
Coffee Creek		59	03	052		Comox-Strathcona		59	25	054	
Coffin Point		59	19	017		Comox-Strathcona A	RDA	59	25	018	943
Cogburn Creek Airport		59	09	036	930	Comox-Strathcona B	RDA	59	25	022	943
Coghan		59	15	001	933	Comox-Strathcona C	RDA	59	25	024	
Coglistiko River 29	IRI	59	41	835	952	Comox-Strathcona D	RDA	59	25	042	944
Cokato		59	01	017		Comox-Strathcona G	RDA	59	25	049	
Cokoqueneets Sechelt Band 23		59	27	806	945	Comox-Strathcona H	RDA	59	25	046	944
Cold Fish Lake		59	49	041		Comox-Strathcona I	RDA	59	25	052	
Coldspring House		59	41	026	952	Comox-Strathcona J	RDA	59	25	054	
Coldstream	DM	59	37	010	918	Comox-Strathcona K	RDA	59	25	019	
Coldstream Ranch		59	37	010	918	Comox-Strathcona, Subd. A		59	25	054	
Coldwater 1	IRI	59	33	801		Comox-Strathcona, Subd. B		59	25	042	944
Coldwell Beach		59	15	046	933	Comox-Strathcona, Subd. C		59	25	024	
Cole Bay 3	IRI	59	17	801	935	Comox-Strathcona, Subd. D		59	25	049	
Colebank		59	41	021	952	Compton Island 6	IRI	59	43	824	
Colebrook		59	15	004	933	Connaught		59	39	011	
Colebrook Station		59	15	004	933	Connaught Heights		59	15	029	933
Coles Bay		59	17	005	935	Conrad		59	33	864	
College Heights		59	53	023	970	Cook Bay		59	27	010	
Colletville		59	33	006		Cookson		59	05	054	
Colleymount		59	51	031		Coombe		59	15	036	933
Collingwood		59	15	022	933	Coombs		59	21	032	
Collins North Subdivision		59	33	054	925	Coombs Trailer Park		59	21	032	
Collins Subdivision L D		59	33	024		Coon Town		59	25	024	
Colquitz		59	17	021	935	Cooper Creek		59	03	039	
Columbia Gardens		59	05	026		Copper Bay		59	47	032	
Columbia Heights		59	03	060		Copper Bluffs		59	25	054	
Columbia Lake		59	01	046		Copper Canyon		59	19	033	
Columbia Lake Resort Trailer Park		59	01	046		Copper City		59	49	013	965
Columbia Lake 3	IRI	59	01	804		Copper Cove		59	39	044	
Columbia-Shuswap		59	39	011		Copper Creek		59	01	046	
Columbia-Shuswap A	RDA	59	39	011		Copper Creek		59	33	039	925
Columbia-Shuswap B	RDA	59	39	023		Copper Island		59	39	043	
Columbia-Shuswap C	RDA	59	39	037		Copper Mountain		59	07	055	
Columbia-Shuswap D	RDA	59	39	039		Copperside Estates		59	49	013	965
Columbia-Shuswap E	RDA	59	39	043		Coquihalla		59	09	876	
Columbia-Shuswap F	RDA	59	39	044		Coquitlam	CY	59	15	034	933
Columbia-Shuswap, Subd. A		59	39	011		Coquitlam		59	15	039	933
Columbia-Shuswap, Subd. B		59	39	023		Coquitlam 1	IRI	59	15	805	933
Columbia-Shuswap, Subd. C		59	39	043		Coquitlam 2	IRI	59	15	804	933
Columere Park		59	01	046		Coral Beach		59	35	016	915
Colvalli		59	01	019		Corbin		59	01	017	
Colwood	CY	59	17	041	935	Cordova Bay		59	17	021	935

Tableau 7 Index des noms de localité, selon la province et le territoire, 2006 (suite)

Nom	Genre	PR	DR	SDR	RMR/ AR	Nom	Genre	PR	DR	SDR	RMR/ AR
Colombie-Britannique (suite)						Craigs		59	15	004	933
Cornel Mills		59	53	050		Craigs Trailer Court		59	01	037	
Cornwall Lodge Trailer Park		59	33	039	925	Cranberry		59	27	008	945
Corra Linn		59	03	043		Cranberry Junction		59	49	039	
Cortez Bay		59	25	052		Cranberry Lake		59	27	010	
Coryatsaqua (Moricetown) 2	IRI	59	49	810		Cranbrook	CY	59	01	022	905
Coryville		59	51	017		Cranbrook Airport		59	01	022	905
Costa Lotta Mobile Home Park		59	21	023	939	Cranbrook Hill		59	53	050	
Cosy Cove		59	15	036	933	Cranbrook Trailer Court		59	01	035	905
Cosys Circle 7 Ranch		59	33	032		Crawford Bay		59	03	010	
Cottonwood		59	41	026	952	Creasy Bay		59	43	037	
Cottonwood Flats		59	33	070		Creekside		59	31	017	
Cottonwood Mobile Home Park		59	07	053		Creekside Trailer Park		59	37	041	
Cottonwood Trailer Park		59	33	008		Creighton Valley		59	37	022	
Cotwood		59	41	026	952	Crescent		59	15	004	933
Couldwell Subdivision		59	41	026	952	Crescent Bay		59	03	043	
Coulter Bay		59	25	054		Crescent Bay		59	03	060	
Country Lane Park		59	35	012	915	Crescent Beach		59	07	035	
Country Pines Park		59	07	053		Crescent Beach		59	15	004	933
Country Side Estates Trailer Court		59	39	032	920	Crescent Island		59	09	052	932
Courier		59	01	017		Crescent Spur		59	53	019	
Courtenay	CY	59	25	010	943	Crescent Spur Airport		59	53	019	
Courtenay Airport		59	25	010	943	Crescent Valley		59	03	052	
Coutlee		59	33	008		Crest-A-Way		59	07	028	
Cove Cliff		59	15	036	933	Creston	T	59	03	004	
Cow Bay		59	47	016		Creston Airport		59	03	010	
Cowans Point		59	15	062	933	Creston Valley Mobile Park		59	03	013	
Cowichan Bay		59	19	013	937	Creston Wyndle Road		59	03	013	
Cowichan Lake	IRI	59	19	812		Creston 1	IRI	59	03	807	
Cowichan Station		59	19	051	937	Crestwood Subdivision		59	55	042	977
Cowichan Valley		59	19	033		Cris Creek		59	33	039	925
Cowichan Valley A	RDA	59	19	043		Crofton		59	19	008	937
Cowichan Valley B	RDA	59	19	046		Crotteau Subdivision		59	41	026	952
Cowichan Valley C	RDA	59	19	049		Crouteau Beach		59	25	024	
Cowichan Valley D	RDA	59	19	013	937	Crowse Creek Airport		59	05	054	
Cowichan Valley E	RDA	59	19	051	937	Crowsnest		59	01	006	
Cowichan Valley F	RDA	59	19	033		Croydon		59	53	019	
Cowichan Valley G	RDA	59	19	015		Croydon Station		59	53	019	
Cowichan Valley H	RDA	59	19	017		Crysdale		59	53	046	
Cowichan Valley I	RDA	59	19	035		Culchillum		59	19	033	
Cowichan Valley, Subd. A		59	19	033		Cullen Harbour		59	43	037	
Cowichan Valley, Subd. B		59	19	015		Cultus Lake		59	09	036	930
Cowichan Valley, Subd. C		59	19	046		Cultus Lake Estates Mobile Home Park		59	09	036	930
Cowichan Valley, Subd. D		59	19	051	937	Cumberland	VL	59	25	014	943
Cowichan 1	IRI	59	19	807	937	Cumshewa		59	47	032	
Cowichan 9	IRI	59	19	806	937	Curlew Island		59	17	029	
Cox Lake		59	23	035	940	Curzon		59	03	013	
Coykendahl		59	03	058		Cusheon Lake		59	17	029	
Coyle		59	33	008		Cutbank		59	39	011	
Cracroft		59	43	037		Cutbank Lake		59	55	021	
Craig		59	21	023	939	Cypress Park		59	15	055	933
Craigellachie		59	39	043		D'Arcy		59	31	805	
Craigflower		59	17	034	935	D'Arcy Island		59	17	029	

Tableau 7 Index des noms de localité, selon la province et le territoire, 2006 (suite)

Nom	Genre	PR	DR	SDR	RMR/ AR	Nom	Genre	PR	DR	SDR	RMR/ AR
Colombie-Britannique (suite)						Deroche		59	09	062	
Daisy Lake		59	31	017		Deserted Bay		59	29	018	
Dallas		59	33	042	925	Devine		59	31	810	
Danskin		59	51	031		Devon Gardens		59	31	017	
Darfield		59	33	072		Dewdney		59	09	062	
Darrell Bay		59	31	006	934	Dewdney-Alouette, Subd. A		59	09	060	
Dartmoor		59	15	034	933	Dewey		59	53	048	970
Dashwood		59	21	034	939	Dibble Subdivision		59	33	068	
Davidson		59	53	042	970	Digby Island		59	47	016	
Davie		59	53	050		Dinan Bay		59	47	027	
Davie Bay		59	29	018		Dinan Bay		59	47	032	
Davies Island		59	43	037		Discovery Island		59	17	054	935
Davis Bay		59	29	011		Dodd Subdivision		59	15	001	933
Dawson Creek	CY	59	55	014	975	Dodding Subdivision		59	33	008	
Dawson Creek Airport		59	55	014	975	Dodge Cove		59	47	016	
Dawson Landing		59	45	006		Doe River		59	55	021	
Dawsons Landing		59	45	006		Dog Creek		59	41	012	950
Day's Subdivision		59	39	011		Dog Creek		59	51	019	
Days Ranch		59	57	022		Dog Creek Airport		59	41	027	952
De Courcy Island		59	21	014		Dog Creek 1	IRI	59	41	806	950
Dead Point 5	IRI	59	43	807		Dog Creek 2	IRI	59	41	807	950
Deadman Creek		59	33	039	925	Dogpatch		59	29	028	
Deadman Island		59	15	022	933	Dogwood Trailer Park		59	35	802	915
Deadtrees Point		59	47	027		Dogwood Valley		59	09	016	
Deadwood		59	05	054		Doig River		59	55	804	
Dease Lake		59	57	022		Doig River 206	IRI	59	55	804	
Dease Lake 9	IRI	59	57	801		Dokie		59	55	023	
Decker Lake		59	51	028		Dokie Siding		59	55	023	
Deeks Creek		59	31	021		Dokkie Subdivision		59	55	023	
Deep Bay		59	21	036		Dolan Road Subdivision		59	39	037	
Deep Cove		59	15	046	933	Dollarton		59	15	046	933
Deep Cove		59	17	005	935	Dolphin Beach		59	21	030	
Deep Creek		59	39	039		Dolphin Beach Estates		59	21	030	
Deep Creek 2	IRI	59	41	805		Dolphin Island		59	49	013	965
Deer Park		59	03	058		Dolphin Island 1	IRI	59	47	807	
Deerholme		59	19	051	937	Dome Creek		59	53	019	
Defot		59	57	022		Dominion Lighthouse		59	21	016	938
Degagne Trailer Court		59	39	011		Don's Trailer Court		59	39	011	
Deka Lake		59	41	017		Donald		59	39	011	
Deka Lake Subdivision		59	41	017		Donald Landing		59	51	028	
Del Oro Subdivision		59	33	060		Donald Station		59	39	011	
Delair		59	09	052	932	Donnelly Landing		59	29	018	
Delbrook		59	15	046	933	Dorcas Point		59	21	030	
Delkatla		59	47	023		Doris Creek		59	45	006	
Delta	DM	59	15	011	933	Doriston		59	29	022	
Delta Airport		59	15	011	933	Dorr		59	01	017	
Demean		59	55	023		Dorreen		59	49	013	965
Denham Bay		59	25	054		Dot		59	33	808	
Denman Island		59	25	019		Doughty		59	51	051	
Dennis		59	53	050		Douglas		59	15	004	933
Dennison		59	09	052	932	Douglas Bay		59	27	010	
Dentville		59	31	006	934	Douglas Hill Estates		59	19	049	
Departure Bay		59	21	007	938	Douglas Island		59	15	020	933

Tableau 7 Index des noms de localité, selon la province et le territoire, 2006 (suite)

Nom	Genre	PR	DR	SDR	RMR/ AR	Nom	Genre	PR	DR	SDR	RMR/ AR
Colombie-Britannique (suite)						Dutch Lake Subdivision		59	33	068	
Douglas Lake		59	33	008		Dutch Lake Trailer Park		59	33	068	
Douglas Lake 3	IRI	59	33	802		Dutch Valley		59	49	013	965
Douglas 8	IRI	59	09	842		Dutchman Head		59	43	037	
Dove Creek		59	25	024		Dzitline Lee 9	IRI	59	51	814	
Dowling Bay		59	25	054		Eagan Lake		59	33	032	
Downie		59	39	023		Eagan Lake		59	41	027	952
Downie Creek		59	39	023		Eager		59	01	035	905
Doyle		59	01	035	905	Eagle Bay		59	39	037	
Dragon		59	41	019	952	Eagle Bay Estates Subdivision		59	39	037	
Drake Island		59	43	031		Eagle Bluff		59	07	028	
Draney Inlet		59	45	006		Eagle Creek		59	41	016	
Drew Harbour		59	25	054		Eagle Harbour		59	15	055	933
Drewry		59	03	010		Eagle Heights		59	19	051	937
Driftwood		59	51	051		Eagle Ridge		59	15	034	933
Driftwood Creek		59	51	051		Eagle Rock Trailer Park		59	37	024	
Driftwood Taylor Park		59	25	034	944	Eagle Run		59	31	006	934
Drury Inlet		59	43	037		Eaglet Lake		59	53	050	
Dry Gulch		59	01	048		Earl's Cove		59	29	018	
Dryad Point		59	45	006		Earls Cove		59	29	018	
Drynoch		59	33	037		East Arrow Park		59	03	060	
Dubois		59	49	013	965	East Blackpool		59	33	068	
Duboise Road Trailer Court		59	41	014		East Chilliwack		59	09	020	930
DuBose		59	49	020		East Demarrs		59	03	060	
Duck Lake 7	IRI	59	35	801	915	East Gate		59	07	055	
Duck Range		59	33	060		East Gate		59	39	011	
Ducks Meadow		59	33	060		East Kelowna		59	35	010	915
Dufferin		59	33	042	925	East Kootenay		59	01	037	
Dugan		59	41	014		East Kootenay A	RDA	59	01	017	
Dugan Lake		59	41	014		East Kootenay B	RDA	59	01	019	
Duganville		59	03	010		East Kootenay C	RDA	59	01	035	905
Dunbar		59	15	022	933	East Kootenay E	RDA	59	01	037	
Dunbar-Southlands		59	15	022	933	East Kootenay F	RDA	59	01	046	
Duncan		59	19	008	937	East Kootenay G	RDA	59	01	048	
Duncan	CY	59	19	012	937	East Kootenay, Subd. A		59	01	046	
Duncan Airport		59	19	033		East Kootenay, Subd. B		59	01	035	905
Duncan Bay		59	25	034	944	East Kootenay, Subd. C		59	01	017	
Duncan Lake Dam		59	03	052		East Langley		59	15	001	933
Duncan Lake 2	IRI	59	51	821		East Moberly Lake 169	IRI	59	55	801	
Duncanby Landing		59	45	006		East Osoyoos		59	07	005	
Dundarave		59	15	055	933	East Pine		59	55	023	
Dundas Island		59	47	016		East Princeton		59	07	055	
Dunhamville		59	29	018		East Robson		59	03	060	
Dunkley		59	41	021	952	East Saanich 2	IRI	59	17	803	935
Dunn Lake		59	33	068		East Sooke		59	17	054	935
Dunnes Trailer Park		59	21	023	939	East Townsite		59	31	032	
Dunsmuir		59	21	806		East Trail		59	05	014	
Dunster		59	53	019		East Wellington		59	21	007	938
Duplex		59	31	032		Eastbourne		59	29	028	
Durieu		59	09	060		Eastburn		59	15	025	933
Dutch Creek Subdivision		59	01	046		Eastgate		59	07	055	
Dutch Lake		59	33	068		Eburne		59	15	015	933
Dutch Lake Resort		59	33	068		Echo Bay		59	43	037	

Tableau 7 Index des noms de localité, selon la province et le territoire, 2006 (suite)

Nom	Genre	PR	DR	SDR	RMR/ AR	Nom	Genre	PR	DR	SDR	RMR/ AR
Colombie-Britannique (suite)						Englewood		59	43	031	
Echo Lake		59	25	042	944	English Bluff		59	15	011	933
Echo Mountain		59	21	023	939	Enterprise		59	41	015	
Eclipse Narrows		59	43	037		Enterprise Channel		59	41	027	952
Ecoole		59	23	047	940	Entrance Island		59	21	016	938
Ecstall River		59	47	016		Erickson		59	03	013	
Eddontenajon		59	49	041		Erie		59	03	047	
Eddontenajon Lake Airport		59	49	041		Errington		59	21	032	
Eddy		59	53	019		Erris		59	07	055	
Edelweiss		59	39	007		Esler		59	41	012	950
Edgewater		59	01	048		Esler Subdivision		59	41	012	950
Edgewater Airport		59	01	046		Esowista 3	IRI	59	23	823	
Edgewood		59	03	060		Esperanza		59	25	049	
Edgewood Trailer Court		59	55	042	977	Esperanza Inlet		59	25	042	944
Edith Lake		59	33	039	925	Espinosa Inlet		59	25	833	
Edward Lake		59	01	019		Esquimalt	DM	59	17	040	935
Egg Island		59	45	006		Esquimalt		59	17	047	935
Egmont		59	29	018		Esquimalt	IRI	59	17	811	935
Egmont Sechelt Band 26		59	29	018		Esquimalt Harbour		59	17	054	935
Ehatis 11	IRI	59	25	836		Esquimalt Lagoon		59	17	054	935
Ehatisaht		59	25	049		Esquimalt Siding		59	17	040	935
Eholt		59	05	052		Esquimalt, Canadian Forces Base		59	17	040	935
Ekins Point		59	29	028		Essondale		59	15	034	933
Ekwan		59	59	011		Est-Patrolas 4	IRI	59	19	820	
El Centro Trailer Park		59	41	027	952	Estevan Island		59	49	013	965
Eldus		59	17	054	935	Estevan Point		59	23	049	
Elephant Crossing		59	43	027		Euchinico Creek 17	IRI	59	41	866	952
Eleven Mile Site		59	41	026	952	Euverman Subdivision		59	51	051	
Elgin		59	15	004	933	Evans		59	31	017	
Ehlhateese 2	IRI	59	23	805	940	Evans Bay		59	25	054	
Elk Bay		59	25	046	944	Evans Lake		59	31	021	
Elk Lake		59	17	021	935	Eve River		59	43	031	
Elk Prairie		59	01	006		Evelyn		59	51	051	
Elk Valley Trailer Court		59	01	006		Everglade Trailer Park		59	09	060	
Elkford	DM	59	01	003		Evergreen Acres		59	33	068	
Elko		59	01	019		Evergreen Acres		59	55	040	
Elko Airport		59	01	017		Evergreen Trailer Park		59	41	010	950
Elkview		59	01	006		Ewen Junction		59	15	015	933
Elleh		59	59	011		Ewing		59	35	020	915
Ellis		59	07	053		Ewings Landing		59	35	020	915
Ellison		59	35	012	915	Exeter		59	41	005	
Ellsworth Trailer Camp		59	49	039		Exlou		59	33	072	
Elphinstone		59	29	026		Exstew		59	49	013	965
Elsona		59	15	025	933	Extension		59	21	016	938
Emerson Bay		59	43	037		Extension Heights		59	21	016	938
Empire Valley		59	41	014		Fair Harbour		59	25	049	
Encombe		59	51	017		Fairbridge		59	19	051	937
Endako		59	51	017		Fairfield		59	09	020	930
Enderby	CY	59	37	033		Fairfield		59	17	034	935
Enderby 2	IRI	59	37	802		Fairmont		59	01	046	
Endiver		59	39	043		Fairmont Hot Springs		59	01	046	
Engen		59	51	019		Fairmont Springs		59	01	046	
Engineer		59	57	022		Fairmont Springs Airport		59	01	046	

Tableau 7 Index des noms de localité, selon la province et le territoire, 2006 (suite)

Nom	Genre	PR	DR	SDR	RMR/ AR	Nom	Genre	PR	DR	SDR	RMR/ AR
Colombie-Britannique (suite)						Five Mile Point 3					
Fairview		59	07	028		IRI	59	57	803		
Fairview		59	15	022	933	Flagstone		59	01	017	
Fairview Subdivision		59	03	058		Flat Creek		59	39	011	
Fairwinds		59	21	030		Flathead		59	01	017	
Falcon Park		59	25	024		Flatrock		59	55	040	
Falcon Park		59	27	010		Flats		59	33	068	
Falkland		59	39	039		Fleetwood		59	15	004	933
Falls		59	55	023		Fleming		59	49	024	
Falls Creek		59	33	037		Flett Subdivision		59	41	014	
Fallsway		59	41	017		Flood		59	09	876	
False Bay		59	27	020		Floods		59	09	009	
Fanny Bay		59	25	018	943	Florence Lake		59	17	054	935
Fanny Bay		59	25	054		Flying U		59	41	017	
Farmington		59	55	021		Flying U Ranch Airport		59	41	027	952
Farrell Creek		59	55	040		Foch		59	27	010	
Farris		59	23	035	940	Fontas		59	59	011	
Farron		59	03	058		Fontas 1		59	59	011	
Fassiferne		59	01	035	905	Fontas 1	IRI	59	59	805	
Faulder		59	07	051	913	Foote Subdivision		59	33	068	
Fauquier		59	03	060		Forbes Landing		59	25	042	944
Fawn Lake		59	41	027	952	Forces Mailing Office,Victoria		59	17	034	935
Federal Ranch		59	55	040		Ford Cove		59	25	024	
Felix Bay		59	25	054		Forde		59	39	011	
Fellers Heights		59	55	021		Fording		59	01	003	
Fenwick		59	01	035	905	Fording River		59	01	017	
Ferguson		59	39	023		Fords Cove		59	49	041	
Ferguson Cove		59	17	015	935	Foreman		59	53	048	970
Fern Ridge		59	15	001	933	Forest Grove		59	41	016	
Ferndale		59	53	048	970	Forest Grove Trailer Park		59	37	041	
Fernie	CY	59	01	012		Forest Hills		59	15	046	933
Fernie Airport		59	01	012		Forest Knolls		59	15	001	933
Fernie Annex		59	01	017		Forest Lawn Trailer Court		59	55	042	977
Fernie Island		59	17	029		Forestdale		59	51	028	
Fernlee		59	15	036	933	Forestglade Trailer Park		59	21	016	938
Fernwood		59	17	027		Fort Babine		59	51	828	
Fernwood Point		59	17	029		Fort Fraser		59	51	017	
Field		59	39	011		Fort George (Shelley) 2	IRI	59	53	801	970
Fife		59	05	050		Fort Grahame		59	59	011	
Fifth Cabin		59	57	022		Fort Langley		59	15	001	933
Fill		59	33	032		Fort Nelson	T	59	59	005	
Findlay Creek		59	01	046		Fort Nelson Airport		59	59	011	
Finlay Forks		59	59	011		Fort Nelson 2	IRI	59	59	806	
Finmoore		59	51	019		Fort Nelson-Liard, Subd. A		59	59	011	
Fintry		59	35	020	915	Fort Rupert		59	43	023	
Fireside		59	59	013		Fort Rupert 1	IRI	59	43	804	
Firth		59	53	050		Fort St. James	DM	59	51	013	
Firvale		59	45	010		Fort St. James Airport		59	51	015	
Fisherman		59	05	054		Fort St. John	CY	59	55	034	977
Fishermans Cove		59	15	055	933	Fort St. John Station		59	59	011	
Fishtrap 19	IRI	59	41	871		Fort Steele		59	01	035	905
Fitzwilliam		59	53	019		Fort Ware 1	IRI	59	55	807	
Five Mile		59	39	023		Forward Harbour		59	25	054	
						Foss		59	55	023	

Tableau 7 Index des noms de localité, selon la province et le territoire, 2006 (suite)

Nom	Genre	PR	DR	SDR	RMR/ AR	Nom	Genre	PR	DR	SDR	RMR/ AR
Colombie-Britannique (suite)						Fraser-Fort George F	RDA	59	53	048	970
Foster		59	53	019		Fraser-Fort George G	RDA	59	53	050	
Fosthall		59	03	060		Fraser-Fort George H	RDA	59	53	019	
Fountain		59	31	034		Fraser-Fort George, Subd. A		59	53	050	
Fountain Creek 8	IRI	59	31	822		Fraser-Fort George, Subd. B		59	53	019	
Fountain Valley		59	31	816		Fraserview		59	53	023	970
Fountain 1	IRI	59	31	816		Frazer Bay		59	25	054	
Fountain 1B	IRI	59	31	842		Frederick		59	33	039	925
Fountain 3	IRI	59	31	817		Frederick Sound		59	43	037	
Fountain 10	IRI	59	31	818		Freeport Trailer Park		59	51	028	
Fountain 11	IRI	59	31	819		French Creek		59	21	034	939
Fountain 12	IRI	59	31	820		Freshwater Bay		59	43	037	
Four Mile Creek Point		59	03	052		Freshwater Trailer Park		59	25	042	944
Fourth Cabin		59	57	022		Friell Lake		59	25	049	
Fourth of July Creek		59	57	022		Friendly Cove		59	25	049	
Fourways Trailer Park		59	19	013	937	Fruitvale	VL	59	05	005	
Fowler		59	49	041		Fry Creek		59	03	039	
Fox Mountain		59	41	014		Fullford Harbour		59	17	027	
Fraine		59	39	011		Fulton Falls		59	51	051	
Frames		59	15	038	933	Furrier		59	33	060	
Francis Peninsula		59	29	018		Furry Creek		59	31	021	
Francisco Point		59	25	054		Fyfe Lake		59	53	050	
François Lake		59	51	031		Gabriola		59	21	014	
Francois Lake 7	IRI	59	51	822		Gabriola Island		59	21	014	
Franklin Camp		59	23	047	940	Galena		59	39	023	
Franklin River		59	23	035	940	Galena Bay		59	39	023	
Franks 10	IRI	59	09	846		Galiano		59	17	029	
Fraser		59	03	041		Galiano Island 9	IRI	59	17	805	
Fraser Canyon Trailer Park		59	09	876		Gallagher Lake		59	07	028	
Fraser Flats		59	53	050		Galloway		59	01	019	
Fraser Heights		59	15	004	933	Galloway Point		59	43	037	
Fraser Lake	VL	59	51	009		Gambier Harbour		59	29	028	
Fraser Mills		59	15	034	933	Gambier Island		59	29	028	
Fraser River Junction		59	15	004	933	Gang Ranch		59	41	041	
Fraser Valley A	RDA	59	09	014		Gang Ranch Airport		59	41	014	
Fraser Valley B	RDA	59	09	016		Ganges		59	17	027	
Fraser Valley C	RDA	59	09	048		Garbitt		59	55	023	
Fraser Valley D	RDA	59	09	034		Garden Bay		59	29	803	
Fraser Valley E	RDA	59	09	036	930	Garden Village		59	15	025	933
Fraser Valley F	RDA	59	09	060		Garden 2	IRI	59	41	830	
Fraser Valley G	RDA	59	09	062		Garden 2A	IRI	59	41	832	
Fraser Valley H	RDA	59	09	064	932	Gardner Lake Mobile Home Park		59	39	039	
Fraser Valley Regional District		59	09	048		Garenia Estates		59	09	036	930
Fraser Valley, Subd. A		59	09	016		Garibaldi		59	31	021	
Fraser Valley, Subd. B		59	09	036	930	Garibaldi Estates		59	31	006	934
Fraser Valley, Subd. C		59	09	048		Garibaldi Estates Subdivision		59	31	006	934
Fraser Valley, Subd. D		59	09	064	932	Garibaldi Highlands		59	31	006	934
Fraser Valley, Subd. E		59	09	060		Garibaldi Highlands Subdivision		59	31	006	934
Fraser-Fort George		59	53	048	970	Garnet Rock Trailer Court		59	27	012	945
Fraser-Fort George A	RDA	59	53	038	970	Garnet Valley		59	07	035	
Fraser-Fort George C	RDA	59	53	042	970	Garry Oaks		59	21	030	
Fraser-Fort George D	RDA	59	53	044	970	Gartley Beach		59	25	024	
Fraser-Fort George E	RDA	59	53	046		Gates		59	31	017	

Tableau 7 Index des noms de localité, selon la province et le territoire, 2006 (suite)

Nom	Genre	PR	DR	SDR	RMR/ AR	Nom	Genre	PR	DR	SDR	RMR/ AR
Colombie-Britannique (suite)						Glendale		59	41	009	950
Gateway		59	41	016		Glendale Cove		59	43	037	
Gavels Trailer Court		59	39	043		Glendevon		59	03	060	
Gellatly		59	35	020	915	Gleneagle Farms		59	53	050	
Genelle		59	05	030		Gleneagles		59	15	055	933
Genevieve Lake		59	53	050		Gleneden		59	39	032	920
Genoa Bay		59	19	008	937	Glenemma		59	39	039	
George Creek		59	33	037		Glenlily		59	03	013	
George River		59	25	054		Glenmerry		59	05	014	
Georgetown Mills		59	47	809		Glenmore		59	15	055	933
Germansen Landing		59	51	015		Glenogle		59	39	011	
Gerow Island		59	51	028		Glenora		59	19	051	937
Gerrard		59	39	023		Glenora		59	49	041	
Gerry's Trailer Court		59	51	034		Glenrosa		59	35	020	915
Gething		59	55	023		Glentanna		59	51	051	
Gething Dam Site		59	59	011		Glenwood		59	09	036	930
Gibbs		59	31	034		Glimpse Lake		59	33	008	
Gibraltar		59	41	010	950	Glyn		59	17	021	935
Gibson Creek		59	03	056		Goat River		59	53	019	
Gibson Heights		59	31	017		Goatfell		59	03	013	
Gibsons	T	59	29	005		God's Pocket		59	43	836	
Gibsons Airport		59	29	018		Goglin Subdivision		59	53	050	
Gibsons Landing		59	29	005		Gold Bar		59	59	011	
Gifford		59	09	052	932	Gold Bridge		59	31	032	
Gilford Island		59	43	037		Gold Creek		59	01	017	
Gillies Bay		59	27	018		Gold Hill		59	03	052	
Gillies Bay Airport		59	27	010		Gold Nugget		59	09	876	
Gilpin		59	05	052		Gold River	VL	59	25	025	
Gingolx	NVL	59	49	842		Gold Stream		59	17	054	935
Giscome		59	53	048	970	Golden	T	59	39	007	
Gitanmaax 1	IRI	59	49	812		Golden Airport		59	39	011	
Gitanyow		59	49	815		Goldstream		59	17	054	935
Gitanyow 1	IRI	59	49	815		Gooch Island		59	17	029	
Gitsegukla 1	IRI	59	49	814		Good Hope		59	45	006	
Gitwangak 1	IRI	59	49	816		Good Hope Lake		59	57	022	
Gitwinksihlkw	NVL	59	49	838		Good Hope Lake	S-É	59	57	804	
Gitwinksihlkw 7		59	49	838		Goodlow		59	55	040	
Gitzault 24	IRI	59	49	831		Goose Bay		59	45	006	
Glacial Creek		59	51	051		Gordon Airport		59	59	011	
Glacier		59	39	011		Gordon Creek		59	33	037	
Glacier Gulch		59	51	051		Gordon Head		59	17	021	935
Glade		59	03	056		Gordon River		59	19	033	
Gladwin		59	33	037		Gordon River 2	IRI	59	17	815	
Gladwin Trailer Court		59	33	037		Gorge		59	09	876	
Gleam		59	55	040		Gorge Harbour		59	25	052	
Glen Fraser		59	31	034		Gosnell		59	33	070	
Glen Lake		59	17	044	935	Gossen Creek		59	49	013	965
Glen Valley		59	15	001	933	Gossip Island		59	17	029	
Glen Vowell		59	49	818		Goudge Island		59	17	029	
Glen-Gla-Ouch 5	IRI	59	43	832		Gower Point		59	29	026	
Glenannan		59	51	017		Gowlland Harbour		59	25	054	
Glenbank		59	03	050		Graces		59	37	023	
Glenbrooke North		59	15	029	933	Graffunder Trailer Park		59	33	068	

Tableau 7 Index des noms de localité, selon la province et le territoire, 2006 (suite)

Nom	Genre	PR	DR	SDR	RMR/ AR	Nom	Genre	PR	DR	SDR	RMR/ AR
Colombie-Britannique (suite)						Green Cove		59	23	047	940
Graham		59	41	015		Green Island		59	47	016	
Graham Creek		59	03	052		Green Lake		59	33	032	
Graham Landing		59	03	060		Green Point		59	19	033	
Graham River Farm		59	55	040		Green Point		59	25	054	
Graham Siding		59	33	032		Green River		59	31	017	
Gramsons		59	31	017		Greendale		59	09	020	930
Grand Forks	CY	59	05	032		Greendale Subdivision		59	09	036	930
Grand Forks Airport		59	05	032		Greenhills		59	01	003	
Grand Haven		59	55	042	977	Greening		59	41	021	952
Grand Rapids		59	51	816		Greenville		59	49	840	
Grand Trunk		59	49	013	965	Greenway Sound		59	43	037	
Granduc		59	49	032		Greenwood	CY	59	05	042	
Grandview		59	15	004	933	Greenwood		59	05	054	
Grandview Bench		59	37	041		Greenwood Mobile Park		59	03	043	
Grandview-Woodlands		59	15	022	933	Grey Creek		59	43	037	
Granisle	VL	59	51	032		Griffith		59	39	011	
Granite		59	03	041		Grindrod		59	37	041	
Granite Bay		59	25	054		Groundbirch		59	55	023	
Granite Creek Townsite		59	07	055		Guhthe Tah 12	IRI	59	49	843	
Granite Falls		59	15	020	933	Guildford		59	15	004	933
Granite Trailer Park		59	03	041		Guilford		59	53	050	
Grant Brook		59	53	019		Guisachan		59	35	010	915
Grant's Site		59	41	013	952	Gun Lake		59	31	032	
Grantham		59	25	022	943	Gunderson Airport		59	41	027	952
Granthams Landing		59	29	028		Gundy		59	55	021	
Granville		59	15	022	933	Gundy Station		59	55	023	
Granville Island		59	15	022	933	Gussville		59	41	027	952
Grappler Sound		59	43	037		Gutah		59	55	040	
Grasmere		59	01	019		Gwayasdums 1	IRI	59	43	808	
Grasmere Airport		59	01	017		Gyproc		59	15	004	933
Grassy Plains		59	51	031		Hadleys Bay		59	43	037	
Grauer Beach		59	15	011	933	Hagan Bight		59	17	015	935
Grave Point		59	43	037		Hagensborg		59	45	012	
Gravelle Ferry		59	41	026	952	Hague Lake		59	25	054	
Gravesend Reach		59	15	011	933	Hagwilget		59	49	024	
Gray Creek		59	03	010		Hagwilget 1	IRI	59	49	811	
Great Central		59	23	035	940	Haig		59	09	812	
Great Central Lake		59	23	035	940	Haina		59	47	027	
Greata		59	07	051	913	Haisla		59	49	020	
Greater Vancouver		59	15	046	933	Halalt 2	IRI	59	19	801	937
Greater Vancouver A	RDA	59	15	020	933	Halcyon Hot Springs		59	03	060	
Greater Vancouver C		59	15	062	933	Halfmoon Bay		59	29	022	
Greater Vancouver, Subd. A		59	15	020	933	Halfway Graham Subdivision		59	55	040	
Greeley		59	39	023		Halfway Inlet		59	29	022	
Greeley		59	39	023		Halfway Ranch		59	55	040	
Green Acres Mobile Home		59	07	053		Halfway River 168	IRI	59	55	808	
Green Acres Trailer		59	09	060		Halhalaeden 14	IRI	59	33	818	
Green Acres Trailer Park		59	03	058		Halhalaeden 14A	IRI	59	33	815	
Green Acres Trailer Park		59	39	043		Hall		59	03	047	
Green Bay		59	01	017		Hall Point		59	25	054	
Green Bay		59	45	006		Halliday		59	49	013	965
Green Bay Resort		59	01	035	905	Halston		59	33	042	925

Tableau 7 Index des noms de localité, selon la province et le territoire, 2006 (suite)

Nom	Genre	PR	DR	SDR	RMR/ AR	Nom	Genre	PR	DR	SDR	RMR/ AR
Colombie-Britannique (suite)						Hatzic Prairie		59	09	060	
Halyn Trailer Court		59	01	043		Havannah Channel		59	43	037	
Hamilton Creek 2	IRI	59	33	803		Hawkesbury Island		59	49	013	965
Hamilton Creek 7	IRI	59	33	804		Hawkins Lake		59	41	027	952
Hammond		59	15	075	933	Hawkins Lake Subdivision		59	41	016	
Hanbury		59	01	019		Hawks		59	41	010	950
Hanceville		59	41	041		Haylmore		59	31	032	
Hanceville Airport		59	41	014		Haynes		59	07	053	
Haney		59	15	075	933	Haynes Island		59	17	029	
Hanna Creek		59	05	023		Haysport		59	47	016	
Hansard		59	53	048	970	Hayview Mobile Home		59	39	039	
Hanson Island		59	43	037		Hayward		59	19	008	937
Happy Valley		59	17	044	935	Hayward Junction		59	19	008	937
Happy Valley Trailer Park		59	33	039	925	Hayward Subdivision		59	55	023	
Harbledown Island		59	43	037		Haywoods Corner		59	39	043	
Harbour Chines		59	15	034	933	Hazelmere		59	15	004	933
Harbour Village		59	15	034	933	Hazelton	VL	59	49	022	
Hardwicke Island		59	25	054		Hazelton		59	49	028	
Hardy Bay		59	43	031		Hazelton Airport		59	49	028	
Hardy Island		59	29	018		Hazelton Station		59	49	028	
Harewood		59	21	016	938	Head Bay		59	25	049	
Hargreaves		59	41	027	952	Headquarters		59	25	024	
Harmac		59	21	007	938	Headwaters Ranch		59	55	040	
Harmer		59	01	017		Health Bay		59	43	808	
Harmony Heights Trailer Park		59	53	044	970	Hecate		59	25	049	
Harmsworth Station		59	15	001	933	Hecate Channel		59	25	049	
Harper Ranch		59	33	044	925	Hector		59	39	011	
Harper Subdivision		59	55	023		Hedley		59	07	053	
Harris Creek		59	17	054	935	Heffley		59	33	042	925
Harris 3	IRI	59	37	805		Heffley Creek		59	33	042	925
Harrison Bay		59	09	036	930	Hells Gate		59	09	014	
Harrison Hot Springs	VL	59	09	027		Hemlock Valley		59	09	048	
Harrison Hot Springs Airport		59	09	036	930	Hemming Bay		59	25	054	
Harrison Lake		59	09	036	930	Hendon		59	39	043	
Harrison Mills		59	09	048		Hendrix Lake		59	41	016	
Harrogate		59	39	011		Henry And Ann Trailer Park		59	19	035	
Harrop		59	03	041		Herbert Inlet		59	23	035	940
Harry's Crossing		59	33	008		Heriot Bay		59	25	054	
Hart Highlands		59	53	023	970	Hermitage		59	21	023	939
Hart Lake		59	53	050		Hernando Island		59	27	010	
Hartley Bay		59	47	806		Herrling Island		59	09	036	930
Hartley Subdivision		59	41	027	952	Hesquiat		59	23	806	
Harvey		59	53	019		Hesquiat 1	IRI	59	23	806	
Harwood Island		59	27	010		Heydon Bay		59	25	054	
Harwood Island 2	IRI	59	27	805		Hickethier Ranch		59	55	040	
Hasler Flat		59	55	023		Hicks		59	09	817	
Hasler Flats Subdivision		59	55	023		Hideway Trailer Court		59	39	019	
Hastings-Sunrise		59	15	022	933	High Bar 1	IRI	59	33	819	
Hat Creek		59	33	037		Highland Valley		59	33	032	
Hatheume Lake Resort		59	33	008		Highland Valley Subdivision		59	33	037	
Hatleys Bay		59	49	013	965	Highlands	DM	59	17	049	935
Hatzic		59	09	056	932	Highlands Valley Trailer Park		59	33	037	
Hatzic Island		59	09	062		Highlands, District of		59	17	049	935

Tableau 7 Index des noms de localité, selon la province et le territoire, 2006 (suite)

Nom	Genre	PR	DR	SDR	RMR/ AR	Nom	Genre	PR	DR	SDR	RMR/ AR
Colombie-Britannique (suite)						Hospital Hill - North Ridge		59	31	006	934
Hill Group		59	41	027	952	Hospital Townsite		59	31	017	
Hillbank		59	19	046		Hot Springs Cove		59	23	824	
Hillcrest		59	19	051	937	Hotham Sound		59	29	018	
Hillcrest Subdivision		59	41	027	952	Houpsitas 6	IRI	59	25	806	
Hilliers		59	21	032		Houston	DM	59	51	034	
Hills		59	03	052		Houston Trailer Court		59	51	034	
Hills Siding		59	03	052		Howe		59	55	023	
Hillside		59	29	018		Howser		59	03	039	
Hillside Mobile Home Park		59	33	060		Hubert		59	51	051	
Hilltop Ranch		59	55	040		Huble		59	53	044	970
Hippa		59	47	027		Hudson Hope		59	55	025	
Hiusta Meadow		59	57	022		Hudson Hope Airport		59	55	025	
Hixon		59	53	046		Hudson's Hope	DM	59	55	025	
Hkusam		59	25	046	944	Hulatt		59	51	019	
Hodda		59	53	050		Hulcross		59	55	023	
Hodgson		59	41	014		Hulcar		59	37	024	
Hoeya Sound		59	43	037		Humpback Bay		59	47	021	
Holachten 8	IRI	59	09	879		Hunaechin Sechelt Band 11		59	29	803	
Holberg		59	43	027		Huntingdon		59	09	052	932
Holberg, Canadian Forces Station		59	43	027		Huntington		59	51	051	
Holiday Family Trailer Park		59	37	803	918	Hunts Inlet		59	47	021	
Hollyburn		59	15	055	933	Hupel		59	37	041	
Holmes Trailer Court		59	39	043		Huscroft		59	03	013	
Holmwood		59	33	060		Hustalen 1	IRI	59	39	802	
Homalco 9	IRI	59	25	840	944	Hutchinson		59	19	049	
Homestead Trailer Park		59	39	039		Hutchison		59	53	042	970
Homfray Creek		59	27	010		Hutton		59	53	048	970
Honeymoon Bay		59	19	033		Hyacinthe Bay		59	25	054	
Honeymoon Creek		59	53	050		Hyde Creek		59	43	031	
Honghtaling Subdivision		59	53	050		Hydraulic		59	41	014	
Hoodoo Lake		59	49	041		Hydro		59	15	001	933
Hoodoos		59	01	046		Hyland Creek		59	15	004	933
Hope	DM	59	09	009		Hyland Post		59	57	022	
Hope Airport		59	09	876		Hyland Ranch		59	57	022	
Hope Bay		59	17	029		Idabel Lake		59	05	054	
Hope Island 1	IRI	59	43	836		Illecillewaet		59	39	023	
Hopetown		59	43	809		Imperial Ranchettes		59	41	017	
Hopetown 10A	IRI	59	43	809		Indian Rock		59	07	049	913
Hopington		59	15	001	933	Ingenika Mine		59	55	040	
Hopkins Landing		59	29	028		Ingenika Point	S-É	59	55	812	
Horetzky Heights		59	51	051		Inkahtsaph 6	IRI	59	09	805	
Horlick Point		59	03	041		Inkaneep		59	07	802	
Hornby Island		59	25	019		Inkaneep Point		59	07	053	
Horne Lake		59	21	023	939	Inkitsaph		59	09	014	
Horse Creek		59	39	011		Inkluckcheen 21	IRI	59	33	820	
Horsefly		59	41	014		Inkluckcheen 21B	IRI	59	33	894	
Horsefly River Airport		59	41	027	952	Inklyuhkinatko 2	IRI	59	33	825	
Horseshoe Bay		59	15	055	933	Insect Island		59	43	037	
Horseshoe Valley		59	27	010		Invermere	DM	59	01	039	
Hosmer		59	01	017		Inverness		59	47	007	955
Hosmer Trailer Park		59	01	017		loco		59	15	043	933
Hospital Hill		59	31	006	934	Iracard		59	55	021	

Tableau 7 Index des noms de localité, selon la province et le territoire, 2006 (suite)

Nom	Genre	PR	DR	SDR	RMR/ AR	Nom	Genre	PR	DR	SDR	RMR/ AR
Colombie-Britannique (suite)						John Hart Townsite		59	25	054	
Irish Valley		59	37	041		Johnson		59	15	020	933
Iron Bay		59	15	020	933	Johnson		59	41	012	950
Iron Creek		59	03	060		Johnson Bay		59	51	031	
Iron Mask Trailer Park		59	33	042	925	Johnson Flats		59	05	054	
Irvine		59	33	068		Johnson Heights		59	15	004	933
Irvines Landing		59	29	018		Johnson Lake		59	33	072	
Isaac (Gale Lake) 8	IRI	59	51	835		Johnson Subdivision		59	41	027	952
Isaacson Trailer Park		59	41	010	950	Johnsons Landing		59	03	039	
Isabella Point		59	17	029		Johnstone Island		59	17	029	
Isidore's Ranch 4	IRI	59	01	802	905	Johny Sticks 2	IRI	59	41	811	950
Iskut		59	49	832		Jones Creek		59	31	032	
Iskut 6	IRI	59	49	832		Jordan River		59	17	054	935
Island Cache		59	53	023	970	Jordans Lodge		59	31	020	
Isle Pierre		59	53	042	970	Jorgenson		59	55	023	
Isnardys		59	41	027	952	Jukeson		59	01	017	
Ittatsoo 1	IRI	59	23	807		Juliet		59	09	876	
Ivory Island		59	45	006		June Springs Estates		59	35	012	915
Ivy Green Mobile Home Park		59	19	017		Juniper Ridge		59	33	042	925
Jackfish Lake Subdivision		59	55	023		Jura		59	07	055	
Jackman		59	53	019		Juskatla		59	47	030	
Jackpine Flats		59	49	013	965	Kahmoose 4	IRI	59	09	819	
Jackscrew Island		59	17	029		Kahntah		59	59	809	
Jackson Bay		59	25	054		Kahntah 3		59	59	011	
Jacksons		59	49	041		Kahntah 3	IRI	59	59	809	
Jade City		59	57	022		Kaisun		59	47	032	
Jade Springs Trailer Park		59	33	037		Kakawis		59	23	049	
Jaffray		59	01	019		Kalamalka		59	37	017	918
Jaffray Estates		59	01	019		Kaleden		59	07	047	913
Jaleslie		59	33	039	925	Kaleva		59	43	037	
James Bay		59	17	034	935	Kallum		59	49	013	965
James Island		59	17	029		Kamloops	CY	59	33	042	925
Jamieson Creek		59	33	039	925	Kamloops Airport		59	33	042	925
Jardine Station		59	15	001	933	Kamloops Junction		59	33	880	925
Jay-Lee Trailer Park		59	23	035	940	Kamloops 1	IRI	59	33	880	925
Jayem		59	21	008	938	Kamloops, Canadian Forces Station		59	33	044	925
Jean Baptiste 28	IRI	59	51	830		Kanaka		59	33	827	
Jedway		59	47	032		Kanaka Bar		59	33	037	
Jellicoe		59	07	055		Kanaka Bar 1A	IRI	59	33	826	
Jennis Bay		59	43	037		Kanaka Bar 2	IRI	59	33	827	
Jensen Subdivision		59	53	050		Kaptara		59	19	033	
Jericho Beach		59	15	022	933	Karlukwees 1	IRI	59	43	810	
Jericho Hill		59	09	036	930	Kaslo	VL	59	03	023	
Jerome		59	01	035	905	Katit 1	IRI	59	45	803	
Jersey		59	03	047		Katz		59	09	016	
Jersey Townsite		59	03	052		Katzie 1	IRI	59	15	830	933
Jervis Inlet		59	29	018		Katzie 2	IRI	59	15	813	933
Jesmond		59	33	032		Kawkawa Lake		59	09	876	
Jessica		59	09	876		Keating		59	17	015	935
Jeune Landing		59	43	017		Keats Island		59	29	028	
Jewel Lake		59	05	054		Kedleston		59	37	021	918
Jim Smith Lake and Area		59	01	035	905	Keefers		59	09	014	
Joeyaska 2	IRI	59	33	805		Keekwillie Subdivision		59	33	060	

Tableau 7 Index des noms de localité, selon la province et le territoire, 2006 (suite)

Nom	Genre	PR	DR	SDR	RMR/ AR	Nom	Genre	PR	DR	SDR	RMR/ AR
Colombie-Britannique (suite)						Kinbasket		59	39	011	
Keekwillie Trailer Park		59	33	068		Kincolith		59	49	842	
Keeshan 9	IRI	59	23	821	940	Kincolith 14		59	49	842	
Keith-Lynn		59	15	051	933	Kingcome		59	43	813	
Keithley Creek		59	41	014		Kingcome Inlet		59	43	037	
Kelly Creek		59	27	010		Kingcome Inlet		59	43	813	
Kelly Lake		59	33	032		Kingfisher		59	37	041	
Kelly Lake		59	55	021		Kingsgate		59	03	013	
Kelly Lake Road Estates		59	33	032		Kingsvale		59	33	012	
Keloka Orchards		59	35	012	915	Kinnaird		59	03	045	
Kelowna	CY	59	35	010	915	Kinsol		59	19	033	
Kelowna Airport		59	35	010	915	Kippase 2	IRI	59	43	815	
Kelsey Bay		59	25	042	944	Kirton		59	07	051	913
Kelvin		59	15	025	933	Kiskatinaw		59	55	021	
Kemano		59	49	020		Kiskatinaw River		59	59	011	
Kemano Beach		59	49	020		Kispiox		59	49	813	
Kendrick Arm		59	25	049		Kispiox Airport		59	49	028	
Kendrick Camp		59	25	049		Kispiox Valley		59	49	028	
Kennedy		59	15	004	933	Kispiox 1	IRI	59	49	813	
Kennedy		59	53	050		Kissick		59	33	042	925
Kennedy Lake		59	23	035	940	Kissingar		59	19	033	
Kennedy Siding		59	53	050		Kitamaat Village		59	49	803	
Kennedy Siding Airport		59	53	050		Kitamaat 2	IRI	59	49	803	
Kens Cabins Trailer Park		59	23	035	940	Kitasoo 1	IRI	59	49	802	
Kensington-Cedar Cottage		59	15	022	933	Kitchener		59	03	013	
Kent	DM	59	09	032	930	Kitimat	DM	59	49	005	960
Keremeos	VL	59	07	009		Kitimat Station		59	49	013	965
Keremeos		59	07	053		Kitimat 1		59	49	803	
Kerr Creek		59	05	054		Kitimat-Stikine		59	49	035	
Kerrisdale		59	15	022	933	Kitimat-Stikine A	RDA	59	49	039	
Kerry Lake		59	53	050		Kitimat-Stikine B	RDA	59	49	028	
Kerry Park Village		59	19	046		Kitimat-Stikine C (Part 1)	RDA	59	49	013	965
Kershaw Subdivision		59	33	068		Kitimat-Stikine C (Part 2)	RDA	59	49	020	
Kersley		59	41	019	952	Kitimat-Stikine D	RDA	59	49	041	
Kettle Valley		59	05	054		Kitimat-Stikine E	RDA	59	49	018	965
Kettle Valley Airport		59	05	054		Kitimat-Stikine, Subd. A		59	49	041	
Kettle Valley Mill		59	05	054		Kitimat-Stikine, Subd. B		59	49	028	
Khahanie Trailer Court		59	59	011		Kitimat-Stikine, Subd. C		59	49	013	965
Khenipsen		59	19	807	937	Kitimat-Stikine, Subd. D		59	49	020	
Kia Ora Trailer Park		59	31	017		Kitkatla		59	47	021	
Kidd		59	53	019		Kitsault		59	49	039	
Kil-pah-las 3	IRI	59	19	808	937	Kitseguecla		59	49	814	
Kilbella Bay		59	45	006		Kitselas		59	49	805	965
Kildala Arm		59	49	020		Kitseles 1	IRI	59	49	844	965
Kildonan		59	23	047	940	Kitsilano		59	15	022	933
Kilgard		59	09	877	932	Kitsilano Beach		59	15	022	933
Kilkerran		59	55	021		Kitsumkalum		59	49	804	965
Killarney		59	15	022	933	Kitsumkaylum 1	IRI	59	49	804	965
Killiney Beach		59	35	020	915	Kitty Coleman		59	25	042	944
Killy		59	53	050		Kitwanga		59	49	816	
Kimberley	CY	59	01	028		Kitwanga 1		59	49	816	
Kimsquit		59	45	006		Kitzowit 20	IRI	59	33	823	
Kin Beach		59	25	024		Kiusta		59	47	027	

Tableau 7 Index des noms de localité, selon la province et le territoire, 2006 (suite)

Nom	Genre	PR	DR	SDR	RMR/AR	Nom	Genre	PR	DR	SDR	RMR/AR
Colombie-Britannique (suite)						Kootenay Orchard					
Klaalth Sechelt Band 5		59	29	022		Kootenay 1	IRI	59	01	046	
Klahkamich 17	IRI	59	33	829		Kopchitchin 2	IRI	59	09	806	
Klahkowitz 5	IRI	59	33	830		Koster		59	33	032	
Klayekwim Sechelt Band 6		59	29	022		Kowtain 17	IRI	59	31	802	934
Klayekwim Sechelt Band 6A		59	29	803		Krag		59	01	017	
Klayekwim Sechelt Band 7		59	29	803		Kragmont		59	01	019	
Klayekwim Sechelt Band 8		59	29	803		Krestova		59	03	052	
Kleanza Creek Subdivision		59	49	013	965	*Ksan		59	49	028	
Kleecoot		59	23	035	940	Kshish 4	IRI	59	49	805	965
Kleena Kleene		59	41	039		Kube Subdivision		59	41	027	952
Kleetlekt 22	IRI	59	33	831		Kuldo		59	51	053	
Klehkoot 2	IRI	59	23	822	940	Kulkayu (Hartley Bay) 4	IRI	59	47	806	
Kleindale		59	29	018		Kulkayu 4		59	47	806	
Klekane Inlet		59	49	013	965	Kulspai 6	IRI	59	49	807	965
Klemtu		59	49	802		Kumcheen 1	IRI	59	33	834	
Klickumcheen 18	IRI	59	33	832		Kumdis Island		59	47	032	
Kloklowuck 7	IRI	59	33	861		Kung		59	47	027	
Klua		59	59	011		Kuper Island		59	19	033	
Kluachon Lake 1	IRI	59	49	830		Kuper Island 7	IRI	59	19	809	
Kluskus 1	IRI	59	41	833	952	Kushya Creek 7	IRI	59	41	867	952
Knapp Island		59	17	029		Kuskonook		59	03	010	
Knickernocker Subdivision		59	41	014		Kuthlalth 3	IRI	59	09	870	
Knife Creek		59	41	027	952	Kuz Che 5	IRI	59	51	816	
Knight Inlet		59	43	037		Kwawkwawapiit 6	IRI	59	09	821	930
Knockholt		59	51	053		Kwinitsa		59	47	021	
Knouff		59	33	039	925	Kye Bay		59	25	022	943
Knox Bay		59	25	054		Kyuquot		59	25	806	
Knumpt Harbour		59	45	006		La France Creek		59	03	010	
Knutsford		59	33	042	925	Laboucane Subdivision		59	55	040	
Knutsford Airport		59	33	042	925	Lac la Hache		59	41	015	
Knutsford Tent And Trailer Park		59	33	060		Lac Le Jeune		59	33	039	925
Kobau Mountain		59	07	053		Laceys Point		59	07	053	
Kobes		59	55	040		Lachkaltzap 9		59	49	840	
Kochs Siding		59	03	052		Ladner		59	15	011	933
Kokanee		59	03	052		Ladner Airport		59	15	011	933
Kokish		59	43	033		Ladysmith	T	59	19	021	
Koksilah		59	19	013	937	Lafarge		59	15	015	933
Komo		59	09	014		Lafferty		59	05	050	
Kootenay Bay		59	03	010		Lagoon Cove		59	43	037	
Kootenay Boundary		59	05	054		Lagoon Point		59	17	054	935
Kootenay Boundary A	RDA	59	05	026		Lagoon Subd		59	23	035	940
Kootenay Boundary B	RDA	59	05	030		Laidlaw		59	09	016	
Kootenay Boundary C	RDA	59	05	050		Lajoie Lake		59	31	032	
Kootenay Boundary D	RDA	59	05	052		Lakahahmen 11	IRI	59	09	880	
Kootenay Boundary E	RDA	59	05	054		Lake Buntzen		59	15	038	933
Kootenay Boundary, Subd. A		59	05	030		Lake Country	DM	59	35	016	915
Kootenay Boundary, Subd. B		59	05	054		Lake Country, District of		59	35	016	915
Kootenay Cove Mobile Village		59	03	041		Lake Cowichan	T	59	19	016	
Kootenay Crossing		59	01	048		Lake Cowichan		59	19	033	
Kootenay Flats West		59	03	017		Lake Errock		59	09	048	
Kootenay Landing		59	03	010		Lake Hill		59	17	021	935
Kootenay National Park		59	01	046		Lake Kathlyn		59	51	051	

Tableau 7 Index des noms de localité, selon la province et le territoire, 2006 (suite)

Nom	Genre	PR	DR	SDR	RMR/ AR	Nom	Genre	PR	DR	SDR	RMR/ AR
Colombie-Britannique (suite)						Lees Corner		59	41	041	
Lake Wapta		59	39	011		Legrand		59	53	019	
Lakelse		59	49	013	965	Lejac		59	51	806	
Lakelse Hotsprings		59	49	013	965	Lemon Creek		59	03	052	
Lakelse Lake		59	49	013	965	Lemon Point		59	43	031	
Lakelse Station		59	49	013	965	Lemoray		59	55	023	
Lakeshore Highlands		59	07	047	913	Lemoray Airport		59	55	023	
Lakeside Trailer Park		59	39	043		Lempriere		59	33	070	
Laketon		59	57	022		Lennard Island		59	23	035	940
Laketown 3	IRI	59	51	813		Leo Creek		59	51	015	
Lakevale		59	05	054		Leon Creek 2	IRI	59	33	835	
Lakeview		59	03	010		Lesson Harbour		59	43	031	
Lakeview Crescent		59	03	052		Letchers Mill		59	01	017	
Lakeview Heights		59	35	020	915	Lexau Ranch		59	55	040	
Lamb Creek		59	01	035	905	Lexington Subdivision		59	41	014	
Lambourn Trailer Park		59	19	013	937	Lezbye 6	IRI	59	41	876	
Lambright Ranch		59	33	037		Liard River		59	59	013	
Lamming Mills		59	53	019		Liard River Airport		59	59	011	
Lang Bay		59	27	016	945	Liard River 3	IRI	59	57	814	
Langara Island		59	47	032		Liersch		59	53	050	
Langdale		59	29	028		Lighthouse Point		59	17	029	
Langford	CY	59	17	044	935	Likely		59	41	014	
Langford Lake		59	17	054	935	Lillooet	DM	59	31	026	
Langford Station		59	17	054	935	Lillooet Airport		59	31	032	
Langley	DM	59	15	001	933	Lillooet Lake		59	31	017	
Langley	CY	59	15	002	933	Lillooet 1	IRI	59	31	821	
Langley Airport		59	15	001	933	Lily Lake		59	51	017	
Langley 5	IRI	59	15	835	933	Lime		59	33	032	
Langner Trailer Park		59	09	014		Lincoln Park		59	15	039	933
Lantzville	DM	59	21	008	938	Lindell		59	09	036	930
Larch Hill		59	37	041		Lindell Beach		59	09	036	930
Lardeau		59	03	039		Lindeman		59	57	022	
Larkin		59	37	024		Lindup		59	53	050	
Larsons Landing		59	27	010		Line Creek		59	01	017	
Lasha		59	33	037		Lions Bay	VL	59	15	065	933
Lasqueti		59	27	020		Lionsview		59	15	046	933
Latimer		59	31	017		Lipsett		59	03	010	
Laurentian Belaire		59	15	034	933	Lismore Trailer Park		59	09	016	
Lauretta		59	39	023		Lister		59	03	013	
Lavington		59	37	010	918	Little Acres Trailer Court		59	01	017	
Lawnhill		59	47	027		Little Alberta		59	21	023	939
Lawyer Island		59	47	016		Little Bay		59	25	024	
Lax Kw'alaams		59	47	809		Little Creek		59	33	037	
Lax Kw'alaams 1	IRI	59	47	809		Little Espinosa		59	25	042	944
Laxgalts'ap	NVL	59	49	840		Little Fort		59	33	886	
Lazo		59	25	022	943	Little Iskut Lake		59	49	041	
Lead Zinc Townsite		59	03	052		Little Prairie		59	55	023	
Leancoil		59	39	011		Little Qualicum		59	21	023	939
Lear		59	09	876		Little River		59	25	022	943
Lebahdo		59	03	052		Little Scotland		59	39	023	
Lee Creek		59	39	044		Little Springs 8	IRI	59	41	874	950
Leech		59	39	043		Little Springs 18	IRI	59	41	875	950
Leechtown		59	17	054	935	Little Zeballos		59	25	049	

Tableau 7 Index des noms de localité, selon la province et le territoire, 2006 (suite)

Nom	Genre	PR	DR	SDR	RMR/ AR	Nom	Genre	PR	DR	SDR	RMR/ AR
Colombie-Britannique (suite)						Lucy Island		59	47	032	
Liumchen Village Mobile Home Park		59	09	036	930	Lukseetsissum 9	IRI	59	09	810	
Living Waters Trailer Park		59	33	039	925	Lulu 5		59	07	055	
Livingstone		59	15	001	933	Lumberton		59	01	035	905
Locharkaig		59	23	035	940	Lumby	VL	59	37	005	
Lochdale		59	15	025	933	Lumby Junction		59	37	010	918
Locke Subdivision		59	55	040		Lund		59	27	010	
Lockeport		59	47	032		Lust Subdivision		59	41	019	952
Lodge Pole Trailer Park		59	01	006		Luxor		59	01	048	
Log Cabin		59	57	022		Luxton		59	17	044	935
Logan Lake	DM	59	33	035	925	Lyacksun 3	IRI	59	19	810	
Lohbiee 3	IRI	59	41	808		Lylell Island		59	47	032	
Lois		59	05	054		Lynn Creek		59	15	046	933
Lombard		59	09	036	930	Lynn Valley		59	15	046	933
Lone Butte		59	41	017		Lynnmour		59	15	046	933
Lone Prairie		59	55	023		Lynx Creek		59	55	025	
Long Beach		59	03	060		Lytton	VL	59	33	015	
Long Beach		59	23	035	940	Lytton Airport		59	33	032	
Long Harbour		59	17	027		Lytton 4A	IRI	59	33	839	
Long Lake		59	33	039	925	Lytton 4E	IRI	59	33	840	
Long Lake Subd		59	21	007	938	Lytton 9A	IRI	59	33	841	
Longbeach		59	03	041		Lytton 9B	IRI	59	33	842	
Longview		59	29	018		Lytton 27B		59	33	037	
Longworth		59	53	048	970	M And M Trailer Court		59	01	017	
Lonzo		59	09	052	932	Mabel Lake		59	37	022	
Loon Creek		59	33	032		Mabel Lake Lodge Airport		59	37	041	
Loon Lake		59	33	032		Macalister		59	41	010	950
Loon Lake Subdivision		59	33	032		Macdonald		59	39	011	
Loop		59	01	017		Machette Lake		59	33	032	
Loos		59	53	019		Mackenzie	DM	59	53	033	
Lost Creek		59	09	060		Mackenzie Heights		59	15	022	933
Loughborough Inlet		59	25	054		Mackin		59	41	010	950
Lougheed		59	15	015	933	MacMillan Bloedel Subdivision		59	43	023	
Louis Creek		59	33	072		MacNeill		59	31	034	
Louis Creek 4	IRI	59	33	888		Macoah 1	IRI	59	23	810	
Louis Squinas Ranch 14	IRI	59	41	834		Madeira Park		59	29	018	
Lower Bella Coola		59	45	006		Magellan		59	09	032	930
Lower Capilano		59	15	046	933	Magic Lake Estates		59	17	029	
Lower China Creek		59	05	030		Magna Bay		59	39	044	
Lower Ganges		59	17	029		Magnum Mine		59	59	013	
Lower Hat Creek 2	IRI	59	33	836		Magog Lake Airport		59	01	046	
Lower Lodge Pole Trailer Court		59	01	006		Mahatta River		59	43	027	
Lower Lonsdale		59	15	051	933	Mahmalilikullah 1	IRI	59	43	828	
Lower Nicola		59	33	008		Mahood Falls		59	41	016	
Lower Nicola Trailer Park		59	33	008		Mahood Lake		59	41	027	952
Lower Post	S-É	59	57	813		Maiden Creek		59	33	032	
Lower Post		59	57	814		Maillardville		59	15	029	933
Lower Similkameen 2	IRI	59	07	801		Makinson		59	03	060	
Lubin		59	53	019		Malachan 11	IRI	59	19	814	
Lucas		59	51	053		Malahat		59	19	043	
Lucerne		59	53	019		Malahat		59	19	046	
Lucky Three Trailer Court		59	53	050		Malahat Station		59	19	033	
Lucy Island		59	47	016		Malahat 11	IRI	59	19	815	

Tableau 7 Index des noms de localité, selon la province et le territoire, 2006 (suite)

Nom	Genre	PR	DR	SDR	RMR/ AR	Nom	Genre	PR	DR	SDR	RMR/ AR
Colombie-Britannique (suite)						Mathew Subdivision		59	41	027	952
Malakwa		59	39	043		Mathews Creek		59	01	035	905
Malakwa Trailer Park		59	39	043		Mathews Subdivision		59	59	011	
Malibu		59	29	803		Matilpi		59	25	054	
Mamalilaculla		59	43	828		Matsayno 5	IRI	59	25	825	
Mamit Lake		59	33	008		Matsqui		59	09	052	932
Mammel Subdivision		59	41	014		Matsqui Island		59	09	056	932
Manca Subdivision		59	21	010	938	Matsqui Main 2	IRI	59	09	878	932
Mann Subdivision		59	39	043		Matsqui Station		59	09	052	932
Manning		59	07	055		Matsqui 4	IRI	59	15	825	933
Manning Park		59	07	055		Matthew Creek		59	01	035	905
Mannix Beach		59	43	023		Matthews Corner		59	31	032	
Mannix Mine		59	43	023		Maurelle Island		59	25	054	
Manson Creek		59	51	015		Maxan Lake 4	IRI	59	51	837	
Mansons Landing		59	25	052		May Island		59	25	054	
Mapes		59	51	019		Mayfair		59	15	034	933
Maple Bay		59	19	008	937	Mayne		59	17	029	
Maple Point		59	17	021	935	Mayne Island		59	17	029	
Maple Ridge	DM	59	15	075	933	Mayne Island 6	IRI	59	17	806	
Maplewood		59	15	046	933	Mayook		59	01	035	905
Mara		59	37	041		McAbee		59	33	037	
Marble Bay		59	19	033		McBride	VL	59	53	012	
Marble Canyon 3	IRI	59	33	872		McBride Airport		59	53	019	
Marblehead		59	03	039		McBride Bay		59	25	054	
Margaret Bay		59	45	006		McBride Bay		59	45	006	
Marguerite		59	41	010	950	McCabe		59	53	019	
Marguerite South		59	41	014		McCall		59	51	019	
Marigold		59	17	021	935	McCalls Landing		59	29	018	
Marilla		59	51	031		McCartney's Flat 4	IRI	59	31	823	
Marilla Airport		59	51	031		McConnel		59	03	013	
Marktosis		59	23	808		McConnell Creek		59	09	060	
Marktosis 15	IRI	59	23	808		McConnell Creek		59	59	011	
Marlow Subdivision		59	53	050		McCoy Lake		59	23	035	940
Marne		59	31	034		McCracken		59	33	042	925
Marpole		59	15	022	933	McCulloch		59	35	012	915
Marron Valley		59	07	047	913	McDame		59	57	804	
Marsh Creek Area		59	05	026		McDonalds Landing		59	51	031	
Marsh Subdivision		59	41	027	952	McEwan		59	53	050	
Marshall School Junction		59	27	018		McGillivray		59	31	017	
Martel		59	33	037		McGillivray Falls		59	31	034	
Marten Lake		59	51	017		McGowans Subdivision		59	07	053	
Martin Prairie		59	33	060		McGregor		59	53	048	970
Martin Valley		59	45	006		McGuire		59	31	020	
Martinson		59	09	014		McIntyre		59	07	053	
Marvinas Bay		59	25	042	944	McKay Lake		59	21	016	938
Mary Hill		59	15	039	933	McKearney Ranch		59	55	040	
Marysville		59	01	028		McKee Creek		59	57	022	
Marysville Station		59	01	028		McKenzie Sound		59	43	037	
Mason Creek		59	55	040		McKinley Landing		59	35	010	915
Masons Mobile Home Park		59	19	046		McKinnon Lagoon		59	43	037	
Masset	VL	59	47	023		McLean Point		59	23	035	940
Masset 1	IRI	59	47	803		McLean Ranch		59	55	040	
Masset, Canadian Forces Station		59	47	023		McLeese Lake		59	41	010	950

Tableau 7 Index des noms de localité, selon la province et le territoire, 2006 (suite)

Nom	Genre	PR	DR	SDR	RMR/ AR	Nom	Genre	PR	DR	SDR	RMR/ AR
Colombie-Britannique (suite)						Middlegate		59	15	025	933
McLeod		59	49	028		Middletown		59	01	017	
McLeod Lake		59	53	050		Midsummer Island		59	43	037	
McLeod Lake 1	IRI	59	53	802		Midway	VL	59	05	037	
McLeod Lake 5		59	53	050		Midway		59	05	054	
McLeod Subdivision		59	37	024		Midway Airport		59	05	054	
McClinton Bay		59	47	032		Mile House 20		59	33	037	
McLure		59	33	044	925	Mile House 70		59	33	032	
McLure Station		59	33	039	925	Mile House 93		59	41	027	952
McMillan Island 6	IRI	59	15	816	933	Mile House 105		59	41	027	952
McMurdo		59	39	011		Mile House 141		59	41	027	952
McMurphy		59	33	070		Mile House 150		59	41	027	952
McNab Creek		59	29	028		Mile House, 100		59	41	005	
McVicar Cove		59	43	037		Mile 2 (Alaska Highway)		59	55	023	
Meachen		59	01	037		Mile 2 Flat		59	41	014	
Meade Creek		59	19	033		Mile 2 Subdivision		59	39	043	
Meadow Creek		59	03	039		Mile 5 Alaska Highway		59	55	021	
Meadow Creek		59	39	044		Mile 16 (Hwy 97)		59	33	037	
Meadow Lake		59	33	032		Mile 19 Overhead		59	39	043	
Meadow Valley		59	07	051	913	Mile 54 (Alaska Highway)		59	59	011	
Meadowbrook		59	15	039	933	Mile 62 1/2		59	55	040	
Meadowbrook Estates Trailer Park		59	35	801	915	Mile 103 Trailer Park		59	41	014	
Meadows		59	03	047		Mile 105		59	41	027	952
Meadows		59	57	022		Mile 150		59	41	027	952
Meem Quam Leese		59	43	828		Mile 161 Alaska Highway		59	55	040	
Meldrum		59	41	010	950	Mile 195 Alaska Highway		59	55	040	
Meldrum Creek		59	41	041		Mile 233 (Alaska Highway)		59	59	011	
Menzies Bay		59	25	054		Mile 283 Subdivision Alaska Hwy		59	59	011	
Mereworth Sound		59	43	037		Mile 285 (Alaska Highway)		59	59	011	
Merle Haven Park		59	09	036	930	Mile 292 Subdivision Alaska Hwy		59	59	011	
Merritt	CY	59	33	006		Mile 293 Alaska Highway		59	59	011	
Merritt Airport		59	33	008		Mile 295 (Alaska Highway)		59	59	011	
Merry Island		59	29	018		Mile 300 (Alaska Highway)		59	59	011	
Merryfield Subdivision		59	09	052	932	Mile 351 Alaska Highway		59	59	011	
Merton		59	53	050		Mile 392 Alaska Highway		59	59	013	
Merton Hill		59	39	043		Mile 397 Alaska Highway		59	59	011	
Merton Lake		59	53	050		Mile 408 Alaska Highway		59	59	013	
Merville		59	25	024		Mile 419 (Alaska Highway) Airport		59	59	011	
Mesachie Lake		59	19	033		Mile 420 Alaska Highway		59	59	011	
Messiter		59	33	070		Mile 422 Alaska Highway		59	59	013	
Metchosin	DM	59	17	042	935	Mile 428 Alaska Highway		59	59	013	
Metlakatla		59	47	016		Mile 442 (Alaska Highway)		59	59	011	
Metrotown		59	15	025	933	Mile 442 Alaska Highway		59	59	013	
Meyers Flat		59	07	053		Mile 456 Alaska Highway		59	59	013	
Meziadin Junction		59	49	039		Mile 462 (Alaska Highway)		59	59	011	
Meziadin Subdivision		59	49	039		Mile 462 Alaska Highway		59	59	013	
Mica Creek		59	39	023		Mile 463 Alaska Highway		59	59	013	
Michel		59	01	006		Mile 533 (Alaska Highway)		59	59	011	
Michel Bay		59	51	031		Mill Bay		59	19	043	
Michel Gardens 36	IRI	59	41	879		Mill Bay		59	49	035	
Middle Point		59	29	018		Mill Bay		59	51	053	
Middle River		59	51	015		Millard Creek		59	25	024	
Middle River Village		59	51	015		Miller		59	33	039	925

Tableau 7 Index des noms de localité, selon la province et le territoire, 2006 (suite)

Nom	Genre	PR	DR	SDR	RMR/ AR	Nom	Genre	PR	DR	SDR	RMR/ AR
Colombie-Britannique (suite)						Moresby Island		59	17	029	
Miller Creek Subdivision		59	47	027		Morey		59	53	019	
Miller Subdivision		59	33	068		Morgan Subdivision		59	51	053	
Millers Landing		59	15	062	933	Moricetown		59	49	810	
Millstream		59	17	049	935	Moricetown Station		59	49	028	
Millstream Subdivision		59	23	049		Moricetown 1	IRI	59	49	817	
Milner		59	15	001	933	Morris Lake		59	09	036	930
Milnes Landing		59	17	052	935	Morrissey		59	01	017	
Minaty Bay		59	31	021		Mound Road Subdivision		59	33	032	
Minnie Lake		59	33	008		Mount Baldy		59	05	054	
Minstrel Island		59	43	037		Mount Baldy Hughes		59	53	050	
Minto		59	25	024		Mount Cartier		59	39	023	
Minto		59	31	032		Mount Cheam Mobile Home Park		59	09	036	930
Minto Landing		59	09	020	930	Mount Currie		59	31	804	
Minto Mine		59	31	032		Mount Currie 1	IRI	59	31	803	
Miocene		59	41	014		Mount Currie 2	IRI	59	31	811	
Miracle Beach		59	25	024		Mount Currie 6	IRI	59	31	838	
Miracle Valley		59	09	060		Mount Currie 8	IRI	59	31	837	
Mirror Lake		59	03	039		Mount Currie 10	IRI	59	31	804	
Misko		59	39	011		Mount Gardner		59	15	062	933
Miszezula Lake		59	07	055		Mount Lehman		59	09	052	932
Mission	DM	59	09	056	932	Mount Lehman Station		59	09	052	932
Mission City		59	09	056	932	Mount Lemoray		59	55	023	
Mission Flats		59	33	042	925	Mount Pleasant		59	15	022	933
Mission Hill		59	25	010	943	Mount Robson		59	53	019	
Mission Island 2		59	25	049		Mount Selman Village		59	09	036	930
Mission 1	IRI	59	15	807	933	Mount Sheer		59	31	017	
Mission 5	IRI	59	31	833		Mount Tolmie		59	17	021	935
Mist Island		59	43	037		Mount View Trailer Court		59	33	068	
Mitchell Bay		59	43	037		Mount Waddington		59	43	037	
Mitchell Island		59	15	015	933	Mount Waddington A	RDA	59	43	037	
Mitlenatch		59	25	042	944	Mount Waddington B	RDA	59	43	027	
Miworth		59	53	042	970	Mount Waddington C	RDA	59	43	031	
Moberly		59	39	011		Mount Waddington D	RDA	59	43	033	
Moberly Lake		59	55	023		Mount Waddington, Subd. A		59	43	037	
Moffat		59	41	019	952	Mount Waddington, Subd. B		59	43	031	
Moffatt Lake		59	59	011		Mount Woodside		59	09	036	930
Moha		59	31	034		Mountain Peak Trailer Court		59	39	011	
Monias		59	55	023		Mountain Shadow Trailer Court		59	01	017	
Mons		59	31	020		Mountain Shadows Trailer Court		59	39	011	
Mons Wye		59	31	020		Mountain Station		59	03	015	
Montague Harbour		59	17	029		Mountain View		59	55	042	977
Monte Creek		59	33	060		Mountain View Crescent		59	19	033	
Monte Lake		59	33	060		Mountain View Trailer Court		59	51	051	
Montizambert Wynd		59	15	020	933	Mountain View Trailer Park		59	23	035	940
Montney		59	55	040		Mountainview Trailer Park		59	09	016	
Montrose	VL	59	05	009		Moyie		59	01	035	905
Moore Bay		59	43	037		Moyie Lake		59	01	035	905
Moose Heights		59	41	021	952	Moyie River		59	01	035	905
Mooyah Bay		59	25	049		Moyie Shore Estates		59	01	035	905
Moran		59	31	034		Muchalat		59	25	042	944
Moresby		59	47	032		Muchalat Arm		59	25	042	944
Moresby Camp		59	47	032		Mud Bay		59	15	004	933

Tableau 7 Index des noms de localité, selon la province et le territoire, 2006 (suite)

Nom	Genre	PR	DR	SDR	RMR/ AR	Nom	Genre	PR	DR	SDR	RMR/ AR
Colombie-Britannique (suite)						Nanaimo, Subd. B		59	21	034	939
Mud Bay		59	25	018	943	Nanoose	IRI	59	21	805	938
Mud River		59	53	042	970	Nanoose Bay		59	21	030	
Mudge Island		59	21	014		Nanoose Estates		59	21	023	939
Muncho Lake		59	59	013		Naramata		59	07	049	913
Munro		59	33	039	925	Narcosli Creek		59	41	027	952
Munroe		59	33	037		Narrows		59	29	018	
Munsonville		59	27	010		Nash		59	49	028	
Murdale		59	55	040		Nasookin Road Subdivision		59	03	043	
Muriel Lake		59	41	027	952	Nass Camp		59	49	035	
Murphy Subdivision		59	25	034	944	Nass River		59	49	041	
Murray Subdivision		59	39	043		Nass Valley		59	49	035	
Murrayville		59	15	001	933	Natal		59	01	017	
Musgrave		59	17	029		Nautley (Fort Fraser) 1	IRI	59	51	802	
Musgrave Landing		59	17	027		Naver Creek		59	41	014	
Muskwa		59	59	806		Nazco 20	IRI	59	41	837	952
Muskwa Camp		59	59	011		Nazko		59	41	027	952
Musqueam 2	IRI	59	15	803	933	Necait 6	IRI	59	31	826	
Musqueam 4	IRI	59	15	810	933	Nechako		59	49	005	960
Myra		59	35	012	915	Nechako		59	53	042	970
Myrtle Point		59	27	012	945	Nechako Centre		59	49	005	960
Naden		59	17	040	935	Nechako Flats		59	53	023	970
Naden Harbour		59	47	027		Nedoats 11	IRI	59	51	846	
Naden River		59	47	032		Needles		59	03	060	
Nadu		59	47	027		Needley		59	59	011	
Nahlin		59	57	022		Nekalliston 2	IRI	59	33	886	
Nahmint		59	23	047	940	Nekliptum 1	IRI	59	33	896	
Nahmint Bay		59	23	035	940	Nelson	CY	59	03	015	
Nahun		59	35	020	915	Nelson Airport		59	03	015	
Nak'azdli (Necoslie 1)	IRI	59	51	803		Nelson Forks		59	59	013	
Nakina		59	57	022		Nelson Island		59	29	018	
Nakusp	VL	59	03	050		Nelway		59	03	047	
Nakusp Airport		59	03	060		Nemaiah Valley		59	41	039	
Nalos Landing		59	45	006		Nemiah Valley		59	41	039	
Namu		59	45	006		Nepah Lagoon		59	43	037	
Nanaimo	CY	59	21	007	938	Nequatque 1	IRI	59	31	805	
Nanaimo		59	21	032		Nequatque 2	IRI	59	31	840	
Nanaimo A	RDA	59	21	010	938	Nequatque 3A	IRI	59	31	810	
Nanaimo Airport		59	21	016	938	Neroutsos		59	43	031	
Nanaimo B	RDA	59	21	014		Nesikep 6	IRI	59	31	827	
Nanaimo C	RDA	59	21	016	938	Neskonlith 1 (Neskainlith 1)	IRI	59	33	883	925
Nanaimo D		59	21	016	938	Neskonlith 2	IRI	59	33	885	
Nanaimo E	RDA	59	21	030		Nesters		59	31	020	
Nanaimo F	RDA	59	21	032		Nesuch 3	IRI	59	31	812	
Nanaimo G	RDA	59	21	034	939	New Aiyansh	NVL	59	49	834	
Nanaimo H	RDA	59	21	036		New Aiyansh 1		59	49	834	
Nanaimo Lakes		59	21	016	938	New Barkerville		59	41	026	952
Nanaimo River		59	21	016	938	New Bella Bella		59	45	801	
Nanaimo River 2	IRI	59	21	802	938	New Brighton		59	29	028	
Nanaimo River 3	IRI	59	21	801	938	New Cinema		59	41	027	952
Nanaimo River 4	IRI	59	21	803	938	New Clew		59	47	032	
Nanaimo Town 1	IRI	59	21	804	938	New Denver	VL	59	03	032	
Nanaimo, Subd. A		59	21	016	938	New Denver Subdivision East		59	03	052	

Tableau 7 Index des noms de localité, selon la province et le territoire, 2006 (suite)

Nom	Genre	PR	DR	SDR	RMR/ AR	Nom	Genre	PR	DR	SDR	RMR/ AR
Colombie-Britannique (suite)						Nootka Island		59	25	049	
New Hazelton	DM	59	49	024		Noralee		59	51	031	
New Remo		59	49	013	965	Norfolk Ranch		59	33	008	
New Settlement		59	03	056		Norgate		59	15	046	933
New Songhees 1A	IRI	59	17	812	935	Norlake		59	41	009	950
New Westminster	CY	59	15	029	933	North Ashcroft		59	33	032	
Newcastle		59	21	007	938	North Bay 5	IRI	59	39	803	
Newcastle Island		59	21	007	938	North Beach		59	47	032	
Newcastle Ridge		59	43	031		North Bend		59	09	014	
Newgate		59	01	019		North Bend Airport		59	09	876	
Newlands		59	53	048	970	North Bonaparte		59	33	032	
Newport Beach Mobile Home Park		59	37	801	918	North Bulkley		59	51	053	
Newton		59	15	004	933	North Burnaby		59	15	025	933
Niagara		59	05	052		North Campbell River		59	25	034	944
Nichol		59	53	038	970	North Chemainus		59	19	033	
Nichols		59	53	023	970	North Cowichan	DM	59	19	008	937
Nichols Mobile Homes		59	35	020	915	North Cranbrook		59	01	022	905
Nicholson		59	39	011		North Delta		59	15	011	933
Nickel Palm 4	IRI	59	33	848		North Fork		59	37	023	
Nickel Plate		59	07	053		North Galiano		59	17	029	
Nickeyeah 25	IRI	59	33	850		North Island		59	47	027	
Nicks Island		59	03	017		North Kamloops		59	33	042	925
Nicola		59	33	008		North Lake		59	29	018	
Nicola Lake Airport		59	33	008		North Lakeside (Williams Lake)		59	41	009	950
Nicola Lake 1	IRI	59	33	806		North Lonsdale		59	15	051	933
Nicola Mameet 1	IRI	59	33	807		North Lumby		59	37	023	
Nicola Valley Airport		59	33	008		North Nechaco		59	53	050	
Nicomen		59	09	062		North Nechaco		59	53	023	970
Nicomen Island		59	09	060		North Okanagan		59	37	022	
Nicomen 1	IRI	59	33	851		North Okanagan B	RDA	59	37	017	918
Nig		59	55	040		North Okanagan C	RDA	59	37	021	918
Nigei Island		59	43	031		North Okanagan D	RDA	59	37	022	
Nimmo Bay		59	43	037		North Okanagan E	RDA	59	37	023	
Nimpkish		59	43	033		North Okanagan F	RDA	59	37	041	
Nimpkish Camp		59	43	031		North Okanagan, Subd. A		59	37	041	
Nimpkish Heights		59	43	031		North Okanagan, Subd. B		59	37	023	
Nimpo Lake		59	41	039		North Pacific		59	47	007	955
Nimpo Lake Airport		59	41	014		North Pender Island		59	17	029	
Ninety Five Mile House		59	41	015		North Pine		59	55	040	
Ninety Four Mile House		59	41	015		North Poplar		59	09	052	932
Ninety Seven Mile House		59	41	015		North Saanich	DM	59	17	005	935
Ninety Three Mile House		59	41	015		North Sonora Island		59	25	054	
Ninstints		59	47	032		North Sooke		59	17	054	935
Nisga'a	NL	59	49	035		North Star		59	01	035	905
Niteal		59	59	011		North Surrey		59	15	004	933
Nithi River		59	51	015		North Tacla Lake 7	IRI	59	51	812	
Nitinat		59	19	033		North Tacla Lake 7A	IRI	59	51	841	
Nkaih 10	IRI	59	33	870		North Terrace		59	49	013	965
Noble Creek		59	33	068		North Thompson 1	IRI	59	33	887	
Nodales		59	25	054		North Thormanby Island		59	29	022	
Nohomeen 23	IRI	59	33	852		North Vancouver	DM	59	15	046	933
Nooaitch 10	IRI	59	33	808		North Vancouver	CY	59	15	051	933
Nootka		59	25	049		North View Royal		59	17	054	935

Tableau 7 Index des noms de localité, selon la province et le territoire, 2006 (suite)

Nom	Genre	PR	DR	SDR	RMR/ AR	Nom	Genre	PR	DR	SDR	RMR/ AR
Colombie-Britannique (suite)						Okanagan-Similkameen C	RDA	59	07	028	
North Wells		59	41	027	952	Okanagan-Similkameen D	RDA	59	07	047	913
North Woodlands		59	15	046	933	Okanagan-Similkameen E	RDA	59	07	049	913
Northern Rockies A	RDA	59	59	011		Okanagan-Similkameen F	RDA	59	07	051	913
Northern Rockies B	RDA	59	59	013		Okanagan-Similkameen G	RDA	59	07	053	
Northfield		59	21	007	938	Okanagan-Similkameen H	RDA	59	07	055	
Northridge		59	31	006	934	Okanagan-Similkameen, Subd. A		59	07	051	913
Northwest Bay		59	21	023	939	Okanagan-Similkameen, Subd. B		59	07	053	
Norton		59	09	052	932	Okanagan-Similkameen, Subd. C		59	07	055	
Norway Island		59	17	029		Okeover Inlet		59	27	010	
Norwegian Creek		59	05	054		Olalla		59	07	053	
Notch Hill		59	39	037		Old Bella Bella		59	45	006	
Nourse Subdivision		59	51	028		Old Cinema		59	41	027	952
Noysash Inlet		59	45	006		Old Fort		59	51	846	
Nuchatl 1	IRI	59	25	809		Old Fort		59	55	042	977
Nuchatl 2	IRI	59	25	808		Old Fort Nelson		59	59	011	
Nuchatlitz		59	25	808		Old Hogem		59	51	015	
Nugent Sound		59	43	037		Old Massett		59	47	027	
Nukko Lake		59	53	038	970	Old Remo		59	49	013	965
Nulki		59	51	813		Old Town		59	01	035	905
Numukamis 1	IRI	59	23	809	940	Old Town Bay		59	39	043	
Nursery		59	05	052		Oliver	T	59	07	014	
Nuuautin 2	IRI	59	33	853		Oliver Airport		59	07	053	
O'Brien Trailer Court		59	53	050		Oliver's Landing		59	31	021	
O'Dell		59	53	050		Olson		59	01	017	
O'Keefe		59	37	801	918	Omineca 1	IRI	59	51	819	
Oak Bay	DM	59	17	030	935	One Forty Mile House		59	41	014	
Oak Hills		59	33	042	925	One Forty One Mile House		59	41	014	
Oakland		59	17	034	935	One Forty Seven Mile House		59	41	014	
Oakridge		59	15	022	933	One Hundred Mile House	DM	59	41	005	
Oalthkyim Sechelt Band 4		59	29	022		One Hundred Mile House Airport		59	41	027	952
Oasis		59	05	030		Onward		59	41	012	950
Oasis Trailer Court		59	39	039		Oona River		59	47	021	
Ocean Falls		59	45	006		Ootischenia		59	03	045	
Ocean Grove		59	25	034	944	Ootischenia Flats		59	03	058	
Ocean Park		59	15	004	933	Ootsa Lake		59	51	031	
Ochiltree		59	41	027	952	Ootsa Lake Airport		59	51	031	
Oclucje 7	IRI	59	25	833		Openit 27	IRI	59	23	812	
Oetco Flats		59	55	023		Opitsat		59	23	813	
Ogden		59	31	032		Opitsat 1	IRI	59	23	813	
Ohamil 1	IRI	59	09	807		Oregon Jack Creek 5	IRI	59	33	846	
Oie Lake		59	41	027	952	Orlahama Beach		59	15	046	933
Okanagan (Part) 1	IRI	59	37	801	918	Orlomah Beach		59	15	038	933
Okanagan (Part) 1	IRI	59	39	804		Orr Subdivision		59	09	036	930
Okanagan Centre		59	35	016	915	Osborn		59	55	040	
Okanagan Falls		59	07	047	913	Osborn Bay		59	19	008	937
Okanagan Falls West		59	07	051	913	Osland		59	47	021	
Okanagan Landing		59	37	014	918	Osyoos	T	59	07	005	
Okanagan Mission		59	35	010	915	Osyoos		59	07	022	
Okanagan Terrace Trailer Park		59	37	014	918	Osyoos West Estates		59	07	053	
Okanagan-Similkameen		59	07	053		Osyoos 1	IRI	59	07	802	
Okanagan-Similkameen A	RDA	59	07	022		Osprey Lake		59	07	055	
Okanagan-Similkameen B	RDA	59	07	026		Othello		59	09	016	

Tableau 7 Index des noms de localité, selon la province et le territoire, 2006 (suite)

Nom	Genre	PR	DR	SDR	RMR/ AR	Nom	Genre	PR	DR	SDR	RMR/ AR
Colombie-Britannique (suite)						Parksville Junction		59	21	023	939
Otter Bay		59	17	029		Parkville Trailer Park		59	21	018	939
Otter Point		59	17	054	935	Parsnip 5	IRI	59	53	804	
Ottertall		59	39	011		Parson		59	39	011	
Otway		59	53	023	970	Parsons		59	51	031	
Ououkinsh Inlet		59	25	049		Parsons Airport		59	39	011	
Oweekeno		59	45	803		Parsons Bridge		59	17	054	935
Owen Bay		59	25	054		Pashilqua 2	IRI	59	31	828	
Owen Lake		59	51	031		Paska Island 3	IRI	59	33	854	
Owikeno Lake		59	45	006		Pasley Island		59	29	028	
Owl Creek		59	31	017		Pass Creek		59	03	056	
Oxford Heights		59	15	034	933	Pass Creek Park		59	03	060	
Oyama		59	35	016	915	Passmore		59	03	052	
Oyster Bay		59	25	042	944	Paterson		59	05	030	
Oyster Bay 12	IRI	59	19	816		Patricia Bay		59	17	005	935
Oyster River		59	25	042	944	Paul Lake		59	33	044	925
P G E Trailer Court		59	53	050		Paul's Basin 2	IRI	59	33	809	
Pacheena 1	IRI	59	17	816		Paulson		59	05	050	
Pachena Point		59	23	035	940	Pavey		59	57	022	
Pacific		59	49	013	965	Pavilion		59	31	034	
Pacific Shore Trailer Court		59	21	023	939	Pavillon Lake		59	31	034	
Pacific Subdivision		59	55	040		Pavilion 1	IRI	59	31	829	
Pack Lake		59	43	037		Paxton Valley		59	33	060	
Pahas 3		59	43	037		Paykulkum Sechelt Band 14		59	29	803	
Paldi		59	19	033		Peace River		59	55	040	
Paldi Airport		59	19	033		Peace River B	RDA	59	55	040	
Palling		59	51	028		Peace River C	RDA	59	55	042	977
Palling 1	IRI	59	51	820		Peace River D	RDA	59	55	021	
Palling 1A		59	51	820		Peace River E	RDA	59	55	023	
Palliser		59	39	011		Peace River, Subd. B		59	55	040	
Palmer		59	17	021	935	Peace River, Subd. C		59	55	023	
Palmer Station		59	17	054	935	Peace Cliff Estates		59	07	051	913
Panorama		59	01	046		Peacehand	DM	59	35	018	915
Panorama Ridge		59	15	004	933	Peachland		59	35	020	915
Panorama Subdivision		59	01	046		Peardonville		59	09	052	932
Panorama Trailer Court		59	41	012	950	Pearse Island		59	43	037	
Papyum 27	IRI	59	33	855		Pebble Beach		59	27	012	945
Papyum 27A	IRI	59	33	856		Peeble Beach		59	27	010	
Paradise Point		59	39	037		Peejay		59	55	040	
Paradise Valley		59	27	012	945	Pemberton		59	31	012	
Paradise Valley		59	31	006	934	Pemberton	VL	59	31	012	
Paradise Valley Trailer Court		59	27	012	945	Pemberton Heights		59	15	055	933
Park Royal		59	15	055	933	Pemberton Meadows		59	31	017	
Park Siding		59	05	026		Pemberton Portage		59	31	017	
Parkdale		59	07	051	913	Pemberton Range		59	33	068	
Parkdale Gardens		59	15	011	933	Pemberton Valley		59	31	017	
Parke Ranch		59	33	032		Pemynoos 9	IRI	59	33	857	
Parker Island		59	17	029		Pend D'oreille		59	03	047	
Parkhurst		59	31	020		Pender Harbour		59	29	018	
Parkland		59	55	021		Pender Island		59	17	029	
Parks		59	03	060		Pendleton Bay		59	51	028	
Parks		59	41	027	952	Pennask Lake		59	33	008	
Parksville	CY	59	21	018	939	Pennington		59	57	022	

Tableau 7 Index des noms de localité, selon la province et le territoire, 2006 (suite)

Nom	Genre	PR	DR	SDR	RMR/ AR	Nom	Genre	PR	DR	SDR	RMR/ AR
Colombie-Britannique (suite)						Pitt River		59	15	034	933
Penny		59	53	048	970	Pixie Beach		59	35	016	915
Penrose Island		59	45	006		Plain Flats		59	31	032	
Penticton	CY	59	07	041	913	Playmor Junction		59	03	052	
Penticton Airport		59	07	041	913	Pleasant Camp		59	57	022	
Penticton 1	IRI	59	07	803	913	Pleasantside		59	15	043	933
Pentledge 2	IRI	59	25	802		Plumper Harbour		59	25	049	
Perow		59	51	053		Pocahontas Bay		59	27	010	
Perrin Subdivision		59	53	050		Point Grey		59	15	020	933
Perrys		59	03	052		Point Holmes		59	25	022	943
Peter Hope Lake		59	33	008		Poison Creek 17A	IRI	59	51	844	
Peters 1	IRI	59	09	843		Polley		59	31	026	
Peterson		59	53	019		Ponderosa		59	31	034	
Phair Flats		59	31	032		Ponderosa Heights		59	33	032	
Phelan		59	47	007	955	Ponderosa Trailer Court Park		59	53	050	
Phillips Arm		59	25	054		Ponderosa Trailer Park		59	03	058	
Phillips Lake		59	25	054		Pope Landing		59	29	018	
Phillips Ranch Airport		59	41	014		Popkum		59	09	034	
Phoenix		59	05	052		Popkum 1	IRI	59	09	844	
Picton Point		59	25	054		Poplar Creek		59	03	039	
Piers Island		59	17	029		Poplar Grove		59	07	041	913
Pika Trailer Court		59	51	051		Poplar Point		59	35	012	915
Pilot Bay		59	03	010		Porcher Island		59	47	021	
Pinantan		59	33	039	925	Porpoise Bay		59	29	028	
Pinantan Lake		59	33	044	925	Port Alberni	CY	59	23	008	940
Pinchi		59	51	805		Port Albion		59	23	019	
Pinchi Airport		59	51	015		Port Alice	VL	59	43	017	
Pinchi Lake		59	51	015		Port Arthur		59	51	031	
Pine Hills Mobile Home Park		59	35	018	915	Port Clements	VL	59	47	030	
Pine Ridge Estates		59	35	802	915	Port Coquitlam	CY	59	15	039	933
Pine Springs		59	03	047		Port Crawford		59	03	010	
Pine Trailer Court		59	01	035	905	Port Desire		59	23	047	940
Pine Tree Place		59	27	010		Port Douglas		59	09	048	
Pine Valley		59	41	010	950	Port Edward	DM	59	47	007	955
Pine Valley		59	55	023		Port Elizabeth		59	43	037	
Pinecrest Mobile Home Park		59	35	016	915	Port Essington		59	47	021	
Pinegrove		59	41	026	952	Port Guichon		59	15	011	933
Pinegrove Trailer Park		59	33	068		Port Hammond		59	15	075	933
Pineridge Estates		59	03	039		Port Hammond - Haney		59	15	075	933
Pinesul		59	55	023		Port Hardy	DM	59	43	023	
Pineview		59	53	044	970	Port Hardy Airport		59	43	023	
Pineview		59	55	042	977	Port Harvey		59	43	037	
Pinewood Subdivision		59	07	055		Port Harvey Lagoon		59	43	037	
Pink Mountain		59	55	040		Port Hkusam		59	25	042	944
Pinnacles		59	41	027	952	Port Kells		59	15	004	933
Pioneer Mine		59	31	032		Port Mann		59	15	004	933
Pioneer Subdivision		59	41	014		Port McNeill	T	59	43	012	
Pitman		59	49	013	965	Port Mellon		59	29	028	
Pitquah		59	33	037		Port Moody	CY	59	15	043	933
Pitt Lake		59	09	060		Port Neville		59	25	054	
Pitt Meadows	DM	59	15	070	933	Port Renfrew		59	17	056	
Pitt Meadows Airport		59	15	070	933	Port Simpson		59	47	016	
Pitt Palder		59	09	060		Port Simpson 1		59	47	809	

Tableau 7 Index des noms de localité, selon la province et le territoire, 2006 (suite)

Nom	Genre	PR	DR	SDR	RMR/ AR	Nom	Genre	PR	DR	SDR	RMR/ AR
Colombie-Britannique (suite)						Prophet River		59	59	810	
Port Washington		59	17	029		Prophet River Airport		59	59	011	
Portage Mountain		59	55	023		Prophet River 4	IRI	59	59	810	
Portage Mountain Trailer		59	59	011		Prospect Lake		59	17	021	935
Porteau		59	31	021		Protection Island		59	21	007	938
Porteous		59	01	035	905	Protection Point		59	43	037	
Porter		59	57	022		Provincial Cannery		59	45	006	
Porter Landing		59	57	022		Puckatholetchin 11	IRI	59	09	808	
Portier Pass 5	IRI	59	19	817		Pulteney Point		59	43	037	
Portland Island		59	17	029		Pulteney Point Lighthouse		59	43	037	
Porto Rico		59	03	047		Punchaw		59	53	042	970
Poser		59	53	019		Puntledge		59	25	024	
Postill		59	35	010	915	Puntzi Lake		59	41	039	
Potter		59	41	017		Puntzi Lake 2	IRI	59	41	838	
Potts Lagoon		59	43	037		Puntzville		59	41	014	
Pouce Coupe	VL	59	55	005		Purden Lake		59	53	048	970
Pouce Coupe River		59	55	023		Purmal Trailer Court		59	41	027	952
Poupore		59	05	030		Pylades Island		59	19	033	
Powell River	CY	59	27	008	945	Pym Island		59	17	029	
Powell River		59	27	010		Pyramid		59	33	070	
Powell River A	RDA	59	27	010		Quaaout 1	IRI	59	39	805	
Powell River Airport		59	27	008	945	Quadra Island		59	25	054	
Powell River B	RDA	59	27	012	945	Quadra Loop		59	25	054	
Powell River C	RDA	59	27	016	945	Quaee 7	IRI	59	43	813	
Powell River D	RDA	59	27	018		Qualicum	IRI	59	21	806	
Powell River E	RDA	59	27	020		Qualicum Airport		59	21	023	939
Powell River, Subd. A		59	27	010		Qualicum Bay		59	21	036	
Power Island		59	17	029		Qualicum Beach	T	59	21	023	939
Powers Addition		59	33	042	925	Qualicum Beach Trailer Park		59	21	023	939
Pradine Subdivision		59	41	027	952	Qualicum Mobile Home Park		59	21	023	939
Prairie Valley		59	07	035		Quamichan		59	19	807	937
Pratt		59	15	004	933	Quarterway		59	21	016	938
Premier		59	49	032		Quartz Creek		59	57	022	
Premier Lake		59	01	037		Quathiaski Cove		59	25	054	
Prespatou		59	55	040		Quatsi Bay		59	43	037	
Pressy Lake		59	33	032		Quatsino		59	43	031	
Prevost Island		59	17	029		Quatsino Subdivision 18	IRI	59	43	816	
Priest's Valley 6	IRI	59	37	803	918	Quattishe 1	IRI	59	43	805	
Priestly		59	51	031		Quaw		59	53	038	970
Prince George	CY	59	53	023	970	Queen Charlotte	VL	59	47	026	
Prince George Airport		59	53	023	970	Queen Charlotte City		59	47	026	
Prince George Townsite		59	53	050		Queen Elizabeth Park		59	15	022	933
Prince Rupert	CY	59	47	012	955	Queeneesh Mobile Home Park		59	25	801	943
Prince Rupert Airport		59	47	012	955	Queens Bay		59	03	041	
Princess Royal Reach		59	29	018		Queens Cove		59	25	049	
Princeton	T	59	07	024		Queens Park		59	15	029	933
Princeton Airport		59	07	055		Queens Reach		59	29	018	
Pritchard		59	33	060		Queensborough		59	15	011	933
Pritchard Mobile Subdivision		59	33	044	925	Quesnel	CY	59	41	013	952
Procter		59	03	041		Quesnel Airport		59	41	027	952
Progress		59	55	023		Quesnel Canyon		59	41	026	952
Promontory		59	09	020	930	Quesnel Forks		59	41	014	
Prophet River		59	59	011		Quesnel Trailer Park		59	19	015	

Tableau 7 Index des noms de localité, selon la province et le territoire, 2006 (suite)

Nom	Genre	PR	DR	SDR	RMR/ AR	Nom	Genre	PR	DR	SDR	RMR/ AR
Colombie-Britannique (suite)						Refuge Cove		59	25	054	
Quesnel View		59	41	013	952	Refuge Cove 6	IRI	59	23	824	
Quesnel 1	IRI	59	41	809	952	Reid Island		59	19	015	
Quick		59	51	051		Reid Lake		59	53	038	970
Quick Station		59	51	051		Reiswig		59	35	020	915
Quilchena		59	33	008		Remac		59	03	047	
Quinsam		59	25	034	944	Remac Townsite		59	03	052	
Quinsam 12	IRI	59	25	812	944	Remo		59	49	013	965
Race Point		59	25	046	944	Renata		59	03	058	
Radford Beach		59	25	024		Rendez-Vous Island		59	25	054	
Radium		59	01	048		Renfrew		59	15	022	933
Radium Hot Springs	VL	59	01	040		Renfrew Heights		59	15	022	933
Radium Hot Springs		59	01	048		Renfrew, Port		59	17	054	935
Radium Junction		59	01	046		Renfrew-Collingwood		59	15	022	933
Raft River		59	33	068		Rennie Subdivision		59	25	042	944
Rail Lake		59	41	015		Retallack		59	03	039	
Rainbow		59	31	020		Retaskit		59	31	034	
Rainbow		59	53	019		Retreat Cove		59	17	029	
Rainbow Lake		59	47	016		Revelstoke	CY	59	39	019	
Rainbow Trailer Court		59	51	051		Revelstoke Airport		59	39	023	
Rainy Hollow		59	57	022		Rexmount		59	31	032	
Raleigh, Mount		59	25	054		Reynolds		59	31	032	
Rampart		59	01	035	905	Rhone		59	05	054	
Ramsay Arm		59	25	054		Rich Bar		59	41	019	952
Ranch Park		59	15	034	933	Richmond	CY	59	15	015	933
Ranch Park Trailer Park		59	35	012	915	Ricks Central Trailer Court		59	51	015	
Ranchero		59	39	039		Rider		59	53	019	
Rand		59	15	001	933	Ridgedale		59	09	052	932
Raspberry		59	03	056		Ridgewood Road Subdivision		59	03	052	
Raush Valley		59	53	019		Ridley		59	47	012	955
Raven Bay		59	27	010		Riley		59	01	035	905
Rawlison		59	15	001	933	Riley Park		59	15	022	933
Ray Point		59	43	037		Riondel		59	03	010	
Rayleigh		59	33	042	925	Riske Creek		59	41	041	
Rayleigh Mount		59	33	042	925	Riske Creek Airport		59	41	014	
Raymer Lake		59	33	008		Ritchie		59	49	013	965
Read Island		59	25	054		Riva Ridge Trailer Park		59	07	803	913
Reclaim		59	09	036	930	River Bend Trailer Court		59	39	019	
Red Bluff		59	41	019	952	River Jordan		59	17	054	935
Red Creek		59	09	876		River Springs		59	15	034	933
Red Lake		59	33	039	925	Riverdale		59	05	023	
Red Mountain		59	05	023		Riverdale Subdivision		59	37	033	
Red Pass		59	53	019		Riverlands		59	31	032	
Red Rock		59	53	044	970	Rivers Inlet		59	45	006	
Red Rose		59	49	028		Rivershore		59	33	044	925
Redfern Lodge Airport		59	51	031		Riverside		59	09	052	932
Redfern Rapids		59	51	031		Riverside Trailer Court		59	03	047	
Redgrave		59	39	011		Rivervale		59	05	030	
Redonda Bay		59	25	054		Riverview Subdivision		59	03	010	
Redonda Island		59	25	054		Riverview Subdivision		59	31	032	
Redroofs		59	29	022		Roberts Bank		59	15	011	933
Redstone		59	41	039		Roberts Bay		59	17	010	935
Redstone Flat 1	IRI	59	41	839		Roberts Creek		59	29	024	

Tableau 7 Index des noms de localité, selon la province et le territoire, 2006 (suite)

Nom	Genre	PR	DR	SDR	RMR/ AR	Nom	Genre	PR	DR	SDR	RMR/ AR
Colombie-Britannique (suite)						Rushmere		59	01	046	
Roberts Point		59	07	053		Ruskin		59	15	075	933
Roberts Point		59	17	010	935	Ruskin Dam		59	09	056	932
Robin Creek		59	51	051		Rusmare Subdivision		59	01	046	
Robins Range		59	33	060		Russell Island		59	17	029	
Robson		59	03	058		Rutland		59	35	010	915
Robson West		59	03	058		Rutland Station		59	35	010	915
Roche Lac		59	33	008		Ruxton Island		59	19	033	
Roche Lake Resort		59	33	060		Ryan		59	03	013	
Roche Point		59	15	046	933	Ryder Lake		59	09	020	930
Rock Bay		59	25	046	944	Rykerts		59	03	013	
Rock Creek		59	05	054		Ryter's Trailer Court		59	39	011	
Rock Island		59	43	037		Saaiyouck 6	IRI	59	25	830	
Rockyview		59	01	022	905	Saanich	DM	59	17	021	935
Roe Lake		59	41	017		Saanichton		59	17	015	935
Rogers		59	39	011		Sachsa 4	IRI	59	23	814	940
Rogers Pass		59	39	011		Sachteen 2	IRI	59	09	855	
Rolla		59	55	021		Sachteen 2A	IRI	59	09	860	
Rolling Hills Park		59	37	014	918	Sackville		59	39	043	
Rollings Lake		59	37	023		Saddle Rock		59	09	016	
Roosville		59	01	801		Saddle Rock 9	IRI	59	09	809	
Rose Harbour		59	47	032		Sahali		59	33	042	925
Rose Island		59	09	020	930	Sahara Heights		59	23	008	940
Rose Lake		59	51	028		Sahhalkum 4	IRI	59	33	884	925
Rose Prairie		59	55	040		Sahtlam		59	19	051	937
Rosebank		59	09	020	930	Sahtlam Station		59	19	033	
Roseberry		59	03	052		Sakinaw Lake		59	29	018	
Rosebery		59	03	052		Sallahlus Sechelt Band 20		59	29	018	
Rosebud		59	03	052		Sallahlus Sechelt Band 20A		59	29	018	
Rosedale		59	09	020	930	Salmo	VL	59	03	011	
Rosemont		59	03	052		Salmo		59	03	047	
Rosen Lake Trailer Court		59	01	019		Salmo Airport		59	03	010	
Ross Peak		59	39	011		Salmon Arm	CY	59	39	032	920
Ross Spur		59	03	047		Salmon Arm		59	39	810	920
Rossland	CY	59	05	023		Salmon Arm Airport		59	39	032	920
Rosswood		59	49	013	965	Salmon Lake Resort		59	33	008	
Rough Bay		59	43	037		Salmon River Meadow 7	IRI	59	41	862	
Round Lake		59	51	051		Salmon River 1	IRI	59	39	806	
Round Prairie		59	01	003		Salmon Valley		59	53	038	970
Roy		59	25	054		Salmon Valley Station		59	53	050	
Royal Antler Airport		59	01	046		Saloon		59	57	022	
Royal Bay		59	17	054	935	Salt Lakes		59	47	016	
Royal Oak		59	17	021	935	Saltair		59	19	015	
Royal Roads		59	17	054	935	Saltair Beach		59	19	033	
Royston		59	25	018	943	Saltery Bay		59	27	016	945
Ruault Road Subdivision		59	01	046		Salvus		59	49	013	965
Ruby Creek		59	09	810		Samahquam 1	IRI	59	09	865	
Ruby Creek 2	IRI	59	09	811		Samuel Island		59	17	029	
Ruby Lake		59	29	018		Samuel Island Airport		59	17	029	
Ruckle Addition		59	05	054		San Josef		59	43	027	
Rudlin Bay		59	17	054	935	San Mateo Bay		59	23	047	940
Rumble Beach		59	43	017		San Parreil		59	21	023	939
Rupert		59	57	022		Sanca		59	03	010	

Tableau 7 Index des noms de localité, selon la province et le territoire, 2006 (suite)

Nom	Genre	PR	DR	SDR	RMR/ AR	Nom	Genre	PR	DR	SDR	RMR/ AR
Colombie-Britannique (suite)						Scotty Creek		59	35	012	915
Sand Point		59	41	027	952	Scowlitz 1	IRI	59	09	833	930
Sanderson Site		59	41	013	952	Scum Lake		59	41	041	
Sandon		59	03	052		Scum Lake Airport		59	41	014	
Sandspit		59	47	032		Sea Island		59	15	015	933
Sandspit Airport		59	47	032		Seabird Island	IRI	59	09	832	930
Sandwick		59	25	010	943	Seabird Mobile Home Park		59	21	010	938
Sandy Beach Resort		59	37	803	918	Seacrest		59	29	018	
Sandy Cove		59	15	055	933	Seacrest Subdivision		59	21	023	939
Sandy Harry 4	IRI	59	41	868	950	Seafair		59	15	015	933
Sandy Point		59	39	809	920	Seaford		59	25	052	
Sandyville		59	43	037		Seah 5	IRI	59	33	858	
Sansum Point		59	19	008	937	Seaichem 16	IRI	59	31	806	934
Sapperton		59	15	004	933	Seal Bay		59	25	024	
Saratoga Beach		59	25	024		Seal Bay Subdivision		59	25	010	943
Sardis		59	09	020	930	Seal Cove		59	47	016	
Sargeant Passage		59	43	037		Seaside		59	29	018	
Sarita		59	23	047	940	Seaside Park		59	29	028	
Sarita River		59	23	035	940	Seaspunkut 4	IRI	59	51	806	
Saseenos		59	17	052	935	Seaton		59	49	028	
Saturna		59	17	029		Seaview Acres		59	19	033	
Saturna Island		59	17	029		Sechelt	DM	59	29	011	
Saughanaught Sechelt Band 22		59	29	803		Sechelt (Part)	IGD	59	27	806	945
Savarie Subdivision		59	01	017		Sechelt (Part)	IGD	59	29	803	
Savary Island		59	27	010		Sechelt Indian Government District		59	29	803	
Savary Island Airport		59	27	010		Sechelt Inlet		59	29	018	
Savona		59	33	039	925	Sechelt Sechelt Band 2		59	29	022	
Savona Station		59	33	039	925	Secret Cove		59	29	022	
Savory		59	51	017		Secret Island		59	17	029	
Sawmill Point		59	57	022		Seddall		59	33	037	
Sawquamain Sechelt Band 19A		59	29	018		Seddall Siding		59	33	032	
Sawyer		59	05	054		Seeney		59	39	011	
Sayward	VL	59	25	039	944	Sekaleton Sechelt Band 21		59	29	803	
Sayward		59	25	046	944	Sekaleton Sechelt Band 21A		59	29	018	
Sayward Airport		59	25	042	944	Selma Park		59	29	011	
Scarlet Point		59	43	031		Semiahmoo	IRI	59	15	801	933
Scenic View		59	19	033		Semlin		59	33	037	
Schaft Creek		59	57	022		Sentinel Hill		59	15	055	933
Schaltuuch 27	IRI	59	29	804		Septimus		59	55	023	
Schelawat 1	IRI	59	09	838	930	Seton		59	31	830	
Schemenauer Subdivision		59	41	026	952	Seton Lake		59	31	032	
Schkam 2	IRI	59	09	812		Seton Lake 5	IRI	59	31	824	
School Townsite		59	31	032		Seton Lake 5A	IRI	59	31	830	
Schroeder Creek		59	03	039		Seton Portage		59	31	034	
Schroeder Point		59	03	039		Seven Mile Corner		59	55	021	
Schweb Bridge		59	39	043		Seven Oaks		59	17	021	935
Scotch Creek		59	39	044		Sevenoaks		59	17	021	935
Scotch Creek 4	IRI	59	39	807		Seventy Mile House		59	33	032	
Scotia Bay		59	57	022		Sevilla Island		59	27	010	
Scott Cove		59	43	037		Sewall		59	47	027	
Scott Subdivision		59	41	027	952	Sewell		59	47	027	
Scottie Creek		59	33	037		Sewell Inlet		59	47	032	
Scotties Trailer Park		59	03	013		Sexsmith		59	15	015	933

Tableau 7 Index des noms de localité, selon la province et le territoire, 2006 (suite)

Nom	Genre	PR	DR	SDR	RMR/ AR	Nom	Genre	PR	DR	SDR	RMR/ AR
Colombie-Britannique (suite)						Shirley		59	17	054	935
Seymour Arm		59	39	044		Shirley Mills		59	47	016	
Seymour Creek 2	IRI	59	15	811	933	Sho-ook 5	IRI	59	09	813	
Seymour Heights		59	15	046	933	Shoal Bay		59	25	054	
Seymour Inlet		59	43	037		Shoal Harbour		59	43	037	
Seymour Lake		59	51	051		Shoal Point		59	15	011	933
Seymour Landing		59	15	062	933	Shops		59	15	004	933
Seymour Meadows 19	IRI	59	41	843		Shoreacres		59	03	056	
Shackan 11	IRI	59	33	859		Shoreholme		59	03	060	
Shady Valley		59	53	023	970	Shorewood		59	21	023	939
Shaha Estates		59	07	047	913	Shorewood San Parreil		59	21	018	939
Shalalth		59	31	831		Short Subdivision		59	41	027	952
Shames		59	49	013	965	Shulus		59	33	807	
Shannon		59	31	006	934	Shushartie		59	43	027	
Shannon Bay		59	47	027		Shuswap	IRI	59	01	806	
Shannon Creek		59	31	017		Shuswap		59	33	060	
Shannon Creek Sechelt Band 28		59	29	803		Shuswap Falls		59	37	022	
Shannon Lake Estates		59	35	020	915	Shuswap Lake Estates		59	39	037	
Shannon Lake Trailer Park		59	35	802	915	Shutty Bench		59	03	039	
Shannon Trailer Park		59	03	043		Sicamous	DM	59	39	045	
Shanty Town		59	31	032		Sicamous Airport		59	39	043	
Sharpe Lake		59	33	032		Sidley		59	05	054	
Sharps Lake		59	33	032		Sidmouth		59	39	023	
Shaughnessy		59	15	022	933	Sidney	T	59	17	010	935
Shaw Springs Trailer Park		59	33	037		Sidney Bay		59	25	054	
Shawl Bay		59	43	037		Sidney Island		59	17	029	
Shawnaire Resort		59	19	046		Sik-e-dakh 2	IRI	59	49	818	
Shawnigan		59	19	046		Sikanni		59	55	040	
Shawnigan Beach		59	19	033		Sikanni Chief		59	55	040	
Shawnigan Lake		59	19	046		Sikanni Chief Airport		59	59	011	
Shawnigan Lake Mobile Home Park		59	19	046		Silica		59	05	030	
Shawnigan Station		59	19	033		Silva Bay		59	21	016	938
Shawniken 4B	IRI	59	33	895		Silver Creek		59	09	009	
Shearer Dale		59	55	021		Silver Creek		59	39	039	
Shearwater		59	45	006		Silver Creek Subdivision		59	09	876	
Sheep Creek		59	03	060		Silver Crest Hill		59	25	042	944
Shell Beach		59	19	017		Silver Falls		59	15	046	933
Shellburn		59	15	025	933	Silver Lake		59	55	040	
Shelley		59	53	048	970	Silver River		59	09	048	
Shelter Bay		59	39	023		Silver Star Trailer Park		59	03	041	
Shelter Island		59	29	018		Silver Valley		59	15	075	933
Shelter Point		59	25	042	944	Silverdale		59	09	052	932
Shepherds Inn		59	55	040		Silverhill		59	09	056	932
Sheraton		59	51	022		Silverton	VL	59	03	027	
Shere		59	53	019		Similkameen Falls		59	07	055	
Sheridan Lake		59	41	017		Simoom Sound		59	43	037	
Sherman		59	15	055	933	Simpson Ranch		59	55	040	
Sherringham Estates		59	17	054	935	Sinclair		59	09	020	930
Sheslay		59	57	022		Sinclair Bay		59	29	018	
Shields		59	03	060		Sinclair Mills		59	53	048	970
Shiloh Farms		59	55	040		Sinclair Mills Airport		59	53	050	
Shingle Creek		59	07	051	913	Sinkut River		59	51	019	
Shingle Point 4	IRI	59	19	811		Sintich Trailer Court		59	53	050	

Tableau 7 Index des noms de localité, selon la province et le territoire, 2006 (suite)

Nom	Genre	PR	DR	SDR	RMR/ AR	Nom	Genre	PR	DR	SDR	RMR/ AR
Colombie-Britannique (suite)						Sleepy Hollow		59	03	060	
Sirdar		59	03	017		Sleepy Hollow Road Trailer Park		59	09	036	930
Sirvios Trailer Court		59	39	043		Slesse Park		59	09	036	930
Siska		59	33	037		Sliammon		59	27	802	
Siska Flat 3	IRI	59	33	860		Sliammon 1	IRI	59	27	802	
Siska Flat 5A	IRI	59	33	862		Slim Creek		59	53	048	970
Siska Flat 5B	IRI	59	33	863		Slocan	VL	59	03	019	
Siska Flat 8	IRI	59	33	864		Slocan City		59	03	019	
Six Mile Point		59	39	043		Slocan Lake Airport		59	03	052	
Skaha Lake		59	07	051	913	Slocan Park		59	03	052	
Skawahlook 1	IRI	59	09	814		Slosh 1	IRI	59	31	831	
Skedans		59	47	032		Slosh 1A	IRI	59	31	839	
Skeena		59	47	016		Slow Creek		59	41	026	952
Skeena Crossing		59	49	814		Slumber Valley		59	33	060	
Skeena-Queen Charlotte		59	47	027		Smelt Bay		59	25	054	
Skeena-Queen Charlotte A	RDA	59	47	016		Smeshalin Sechelt Band 18		59	29	803	
Skeena-Queen Charlotte C	RDA	59	47	021		Smith Cove		59	43	031	
Skeena-Queen Charlotte D	RDA	59	47	027		Smith Inlet		59	45	006	
Skeena-Queen Charlotte E	RDA	59	47	032		Smith River		59	59	013	
Skeena-Queen Charlotte F		59	47	026		Smith River Airport		59	59	011	
Skeena-Queen Charlotte, Subd. A		59	47	021		Smithers		59	51	038	
Skeena-Queen Charlotte, Subd. B		59	47	027		Smithers	T	59	51	043	
Skeetchestn	IRI	59	33	817		Smithers Airport		59	51	043	
Skidegate		59	47	804		Smithers Landing		59	51	053	
Skidegate Landing		59	47	026		Smithvale		59	09	020	930
Skidegate 1	IRI	59	47	804		Snake River		59	59	011	
Skins Lake 16A	IRI	59	51	823		Snake 5		59	59	011	
Skins Lake 16B	IRI	59	51	824		Snohoosh		59	33	039	925
Skogland Hot Spring		59	47	016		Snow Peak Trailer Court		59	01	017	
Skoglund Hotspring		59	49	013	965	Snowshoe		59	53	019	
Skooks Landing		59	59	013		Snug Cove		59	15	062	933
Skookumchuck		59	01	037		Snyder		59	55	040	
Skookumchuck		59	09	048		Soames Point		59	29	028	
Skookumchuck Sechelt Band 27		59	29	803		Sockeye		59	47	007	955
Skookumchuck Station		59	01	035	905	Soda		59	41	027	952
Skookumchuck 4	IRI	59	09	845		Soda Creek		59	41	010	950
Skoonka		59	33	037		Soda Creek 1	IRI	59	41	810	950
Skowkale 10	IRI	59	09	822	930	Sointula		59	43	037	
Skowkale 11	IRI	59	09	823	930	Solly		59	23	037	940
Skulkayn II		59	09	823	930	Solsqua		59	39	043	
Skulkayn 10		59	09	822	930	Somenos		59	19	008	937
Skuppah 2A	IRI	59	33	824		Sonora Island		59	25	054	
Skuppah 4	IRI	59	33	865		Sooke	DM	59	17	052	935
Skutz Falls		59	19	033		Soowahlie 14	IRI	59	09	827	930
Skwah 4	IRI	59	09	824	930	Sorrento		59	39	037	
Skwahla 2	IRI	59	09	849	930	Souster Trailer Court		59	31	006	934
Skwali 3	IRI	59	09	825	930	South Bentinck		59	45	006	
Skwawkweehm Sechelt Band 17		59	29	018		South Bentinck Camp		59	45	006	
Skway 5	IRI	59	09	826	930	South Broadview		59	39	043	
Skwayaynope 26	IRI	59	33	866		South Burnaby		59	15	025	933
Skweahm 10	IRI	59	09	881		South Cambie		59	15	022	933
Slaterville		59	01	035	905	South Canoe		59	39	032	920
Slayathlum Sechelt Band 16		59	29	018		South Dawson		59	55	021	

Tableau 7 Index des noms de localité, selon la province et le territoire, 2006 (suite)

Nom	Genre	PR	DR	SDR	RMR/ AR	Nom	Genre	PR	DR	SDR	RMR/ AR
Colombie-Britannique (suite)						Spring Cove		59	23	035	940
South Fort George		59	53	023	970	Spring Island		59	25	042	944
South Fraser		59	15	015	933	Springbrook		59	01	046	
South Granville		59	15	022	933	Springfield Ranch		59	41	010	950
South Hazelton		59	49	028		Springhouse		59	41	012	950
South Kelowna		59	35	010	915	Springwood Trailer Court		59	19	046	
South Lakeside		59	41	009	950	Sproat Lake		59	23	035	940
South Lakeside (Williams Lake)		59	41	009	950	Sproat Trailer Park		59	23	035	940
South Nelson Village		59	03	052		Sproatt		59	31	020	
South Pender		59	19	033		Sproule Creek		59	03	043	
South Pender Island		59	17	029		Spruce Creek		59	57	022	
South Poplar		59	09	052	932	Spud Hill		59	03	060	
South Revelstoke		59	39	023		Spur Valley Subdivision		59	01	048	
South Saanich 1	IRI	59	17	804	935	Spuzzum		59	09	016	
South Shalalth		59	31	034		Spuzzum 1	IRI	59	09	816	
South Slocaan		59	03	052		Squaam Bay		59	33	072	
South Slope		59	15	025	933	Squaam 2	IRI	59	33	889	
South Sumas		59	09	020	930	Squamish	DM	59	31	006	934
South Surrey		59	15	004	933	Squamish Dock Station		59	31	006	934
South Taylor		59	55	021		Squamish-Lillooet		59	31	017	
South Thormanby Island		59	29	022		Squamish-Lillooet A	RDA	59	31	032	
South Vancouver		59	15	022	933	Squamish-Lillooet B	RDA	59	31	034	
South Wellington		59	21	010	938	Squamish-Lillooet C	RDA	59	31	017	
South Wells		59	41	027	952	Squamish-Lillooet D	RDA	59	31	021	
South West Marine		59	15	022	933	Squamish-Lillooet, Subd. A		59	31	034	
South Westminster		59	15	004	933	Squamish-Lillooet, Subd. B		59	31	017	
Southarm		59	15	015	933	Squaw-hay-one 11	IRI	59	19	802	937
Southbank		59	51	031		Squawkum Creek 3	IRI	59	09	882	
Southbridge		59	31	017		Squeah		59	09	016	
Southey Point		59	17	029		Squiaala 7	IRI	59	09	828	930
Southlands		59	15	022	933	Squiaala 8	IRI	59	09	829	930
Southridge Hill		59	31	017		Squilax		59	39	801	
Southview		59	27	010		Squinas 2	IRI	59	41	840	
Sowchea 3	IRI	59	51	804		Squirrel Cove		59	25	052	
Soyandostar 2		59	51	015		Squirrel Cove 8	IRI	59	25	818	
Spakin Lake		59	41	027	952	St. Andrews		59	07	047	913
Spallumcheen	DM	59	37	024		St. Eugene Mission		59	01	035	905
Sparwood	DM	59	01	006		St. Ives		59	39	044	
Spatsum		59	33	037		St. Joseph Mission		59	41	012	950
Spatsum 11	IRI	59	33	847		St. Leon		59	03	060	
Spectacle Lake Mobile Home Park		59	19	043		St. Mary Lake		59	53	048	970
Spences Bridge		59	33	037		St. Mary River		59	01	035	905
Spences Bridge 4	IRI	59	33	867		St. Mary's Prairie		59	01	035	905
Spences Bridge 4C	IRI	59	33	871		St. Vincent Bay		59	27	016	945
Sperling		59	15	001	933	Staiyahanny 8	IRI	59	33	869	
Sperling Station		59	15	001	933	Stanley		59	41	026	952
Spetch		59	31	017		Stanley Park		59	15	022	933
Speyum 3	IRI	59	09	815		Stanovan		59	15	025	933
Spicer		59	53	019		Star Subdivision		59	41	021	952
Spider Island		59	45	006		Starks		59	21	007	938
Spillamacheen		59	01	048		Stave Falls		59	09	056	932
Spillimacheen		59	01	048		Stave Lake Airport		59	09	060	
Spintlum Flat 3	IRI	59	33	868		Stawamus 24	IRI	59	31	807	934

Tableau 7 Index des noms de localité, selon la province et le territoire, 2006 (suite)

Nom	Genre	PR	DR	SDR	RMR/ AR	Nom	Genre	PR	DR	SDR	RMR/ AR
Colombie-Britannique (suite)						Stuie		59	45	010	
Stayin		59	33	032		Stullaweets 8	IRI	59	09	841	
Steamboat		59	59	011		Stump Lake		59	33	008	
Stearns Subdivision		59	51	031		Stump Lake Ranch		59	33	008	
Steelhead		59	09	056	932	Stump Lake Ranch Airport		59	33	008	
Steelhead Haven		59	09	876		Sturdee		59	39	011	
Stellako		59	51	807		Sturdies Bay		59	17	029	
Stellaquo (Stella) 1	IRI	59	51	807		Suahbin Sechelt Band 19		59	29	018	
Stephen		59	39	011		Sucker Lake		59	31	032	
Stephens Island		59	47	016		Sugar Lake		59	37	023	
Stepping Stones Estates		59	37	024		Sugarcane		59	41	812	
Steveston		59	15	015	933	Sullivan		59	15	004	933
Steveston Island		59	15	015	933	Sullivan Airport		59	01	046	
Stewardson Inlet		59	23	049		Sullivan Bay		59	43	037	
Stewardston Inlet		59	23	035	940	Sullivan Heights		59	15	025	933
Stewart	DM	59	49	032		Sullivan Station		59	15	004	933
Stewart Airport		59	49	041		Sulphurous Lake Subdivision		59	41	014	
Stewart Park		59	09	036	930	Sumallo Lodge		59	09	016	
Stikine		59	49	041		Sumas		59	09	052	932
Stikine Region	RDA	59	57	022		Summerland	DM	59	07	035	
Stikine, Subd. A		59	57	022		Summers Subdivision		59	01	035	905
Still Creek		59	15	022	933	Summerville		59	53	050	
Stillwater		59	27	016	945	Summit		59	19	033	
Stillwater		59	33	068		Summit Lake		59	03	052	
Stockett		59	21	007	938	Summit Lake		59	53	050	
Stone Church		59	19	807	937	Summit Lake		59	59	013	
Stone Creek		59	53	050		Summitt Lake Airport		59	53	050	
Stone 1	IRI	59	41	841		Sun Leisure Estates		59	07	803	913
Stoner		59	53	044	970	Sun Peaks		59	33	044	925
Stones Bay		59	51	015		Sun Valley		59	15	039	933
Stoney Creek		59	39	011		Sunbury		59	15	011	933
Stony Creek 1	IRI	59	51	809		Suncrest		59	15	025	933
Stories Beach		59	25	042	944	Sundance		59	55	023	
Storms		59	21	016	938	Sundance Subdivision		59	39	043	
Stout		59	09	016		Sundance Subdivision		59	55	023	
Strachan Creek		59	15	020	933	Sundayman's Meadow 3	IRI	59	41	864	952
Straiton		59	09	052	932	Sunningdale		59	05	014	
Stratfords Crossing		59	19	008	937	Sunny Dale		59	25	010	943
Strathcona		59	15	022	933	Sunnybrae		59	39	037	
Strathcona Lodge		59	19	046		Sunnyside		59	15	004	933
Strathcona Park		59	23	035	940	Sunnyside		59	51	015	
Strathnaver		59	41	021	952	Sunnyside Landing		59	15	034	933
Strawberry Hill		59	15	004	933	Sunnyside Trailer Court		59	03	043	
Strawberry Vale		59	17	021	935	Sunnyview Trailer Court		59	33	012	
Streatham		59	51	031		Sunnywold		59	35	020	915
Stromville		59	41	026	952	Sunrise Valley		59	55	023	
Stryen 9	IRI	59	33	873		Sunrise Valley Trailer Park		59	53	050	
Stuart Bay 6	IRI	59	23	815		Sunset		59	15	022	933
Stuart Island		59	25	054		Sunset Beach		59	15	055	933
Stuart Lake		59	51	015		Sunset Beach		59	21	008	938
Stuart River		59	51	015		Sunset Park		59	19	033	
Stuart River Bridge		59	51	015		Sunset Prairie		59	55	023	
Stubbs Island		59	23	035	940	Sunset Trailer Park		59	33	068	

Tableau 7 Index des noms de localité, selon la province et le territoire, 2006 (suite)

Nom	Genre	PR	DR	SDR	RMR/ AR	Nom	Genre	PR	DR	SDR	RMR/ AR
Colombie-Britannique (suite)						Tachie		59	51	015	
Sunshine		59	15	046	933	Tachie		59	51	810	
Sunshine Bay		59	03	041		Tacla Lake (Ferry Landing) 9	IRI	59	51	811	
Sunshine Coast		59	29	018		Tadanac		59	05	014	
Sunshine Coast A	RDA	59	29	018		Tadinlay 15	IRI	59	51	845	
Sunshine Coast B	RDA	59	29	022		Tadnac		59	05	014	
Sunshine Coast D	RDA	59	29	024		Taft		59	39	043	
Sunshine Coast E	RDA	59	29	026		Taghum		59	03	043	
Sunshine Coast F	RDA	59	29	028		Taghum Beach		59	03	041	
Sunshine Coast Trailer Court		59	29	026		Taghum Hill		59	03	041	
Sunshine Coast, Subd. A		59	29	018		Tahltan		59	57	022	
Sunshine Hills		59	15	011	933	Tahltan 1	IRI	59	57	805	
Sunshine Valley		59	09	016		Tahsis	VL	59	25	030	
Sunshine Valley		59	33	068		Tahsis		59	25	049	
Suquash		59	43	031		Takla Landing		59	51	841	
Surge Narrows		59	25	054		Taku		59	57	022	
Surprise		59	57	022		Takysie Lake		59	51	031	
Surprise Rapids		59	39	011		Talana Bay Subdivision		59	39	044	
Surrey	CY	59	15	004	933	Tall Timbers Trailer Park		59	19	051	937
Surrey Centre		59	15	004	933	Tallac Bay		59	25	054	
Susan Lake		59	41	027	952	Talltheo		59	45	014	
Sutherland Bay		59	43	037		Taltapin Lake		59	51	031	
Sutton Subdivision		59	41	014		Tamarack		59	55	040	
Swahiseah 14	IRI	59	09	840		Tamarisk		59	31	020	
Swan Lake 3	IRI	59	41	872	950	Tanakut 4	IRI	59	41	831	
Swansea		59	01	035	905	Tansor		59	19	008	937
Swansea Point		59	39	043		Tantalus Acres		59	31	021	
Swanson		59	41	014		Tanu		59	47	032	
Swanson Island		59	43	037		Tappen		59	39	803	
Swartz Bay		59	17	005	935	Tappen Subdivision		59	39	803	
Swaycalse Sechelt Band 3		59	29	803		Tarrys		59	03	056	
Swaywelat Sechelt Band 12		59	29	018		Tarrys And Area		59	03	060	
Swaywelat Sechelt Band 12A		59	29	018		Tashme		59	09	876	
Sweetsbridge		59	39	039		Tasu		59	47	032	
Sweetwater		59	55	021		Tatalrose		59	51	031	
Swift		59	31	021		Tatelkus Lake 28	IRI	59	41	865	952
Swift River		59	57	022		Tatla Lake		59	41	039	
Swiftwater		59	53	019		Tatla West 11	IRI	59	51	825	
Swindle Island		59	49	013	965	Tatla't East 2	IRI	59	51	833	
Swiss Village		59	39	011		Tatlayoko		59	41	014	
Switsemalph 3	IRI	59	39	808	920	Tatlayoko Lake		59	41	039	
Switsemalph 6	IRI	59	39	809	920	Tatlow		59	51	051	
Switsemalph 7	IRI	59	39	810	920	Tatogga		59	49	041	
Syringa Creek		59	03	060		Tatogga Lake		59	49	041	
S1/2 Tsimpsean 2	IRI	59	47	810		Tatpo-oose 10	IRI	59	25	819	
T'Sou-ke 1 (Sooke 1)	IRI	59	17	817	935	Tatton		59	41	015	
T'Sou-ke 2 (Sooke 2)	IRI	59	17	818	935	Taurus		59	05	054	
Ta Ta Creek		59	01	037		Taverna		59	53	019	
Tabor		59	53	044	970	Tay		59	53	050	
Tabor Lake		59	53	044	970	Taylor	DM	59	55	030	977
Tabor Lake Airport		59	53	050		Tchahchelhalthenum Sechelt Band 10		59	29	022	
Tache 1	IRI	59	51	810		Tchesinkut Lake		59	51	031	
Tacheeda		59	53	050		Teakerne Arm		59	25	054	

Tableau 7 Index des noms de localité, selon la province et le territoire, 2006 (suite)

Nom	Genre	PR	DR	SDR	RMR/ AR	Nom	Genre	PR	DR	SDR	RMR/ AR
Colombie-Britannique (suite)						Thompson-Nicola P (Rivers and the Peaks)					
Teko		59	55	023		RDA	59	33	044	925	
Telachick		59	53	042	970	Thompson-Nicola, Subd. A	59	33	068		
Teleachick		59	53	050		Thompson-Nicola, Subd. B	59	33	039	925	
Telegraph Cove		59	43	033		Thompson-Nicola, Subd. C	59	33	008		
Telegraph Creek		59	49	041		Thompson-Nicola, Subd. D	59	33	032		
Telegraph Creek 6	IRI	59	49	826		Thompson-Nicola, Subd. E	59	33	060		
Telegraph Creek 6A	IRI	59	49	827		Thomson Cove	59	17	015	935	
Telegraph Point		59	47	016		Thornhill	59	49	018	965	
Telkwa	VL	59	51	038		Thornton Yard	59	15	004	933	
Telkwa		59	51	051		Three Forks	59	03	052		
Telkwa Trailer Park		59	51	051		Three Rivers Trailer Court	59	31	006	934	
Ten Mile Lake		59	41	021	952	Three Valley	59	39	043		
Terrace	CY	59	49	011	965	Thrusms	59	03	056		
Terrace Airport		59	49	011	965	Thumb Point	59	17	010	935	
Testalinda		59	07	053		Thunder Bay	59	27	016	945	
Tetachuck Lake Airport		59	51	031		Thunder River	59	33	070		
Tete Jaune		59	53	019		Thunderbird	59	49	013	965	
Tête Jaune		59	53	019		Thurlow	59	25	054		
Tête Jaune Cache		59	53	019		Thurlow Island	59	25	054		
Texas Creek		59	31	032		Thurston	59	25	054		
Tezzeron Lake		59	51	015		Thurston Harbour	59	47	032		
Theik 2	IRI	59	19	818	937	Thwaytes	59	15	046	933	
Theodosia Arm		59	27	010		Tibbets	59	51	028		
Theodosia Inlet		59	27	010		Tie Lake	59	01	019		
Thetis Island		59	19	015		Tiilis Landing	59	39	037		
Thetis Lake		59	17	054	935	Tilbury	59	15	011	933	
Thirsk		59	07	055		Tillbury Island	59	15	011	933	
Thoburn		59	17	040	935	Tillicum	59	17	021	935	
Thoburn		59	49	011	965	Timber Town Estates	59	31	006	934	
Thomas Point 5	IRI	59	43	817		Timberland Trailer Park	59	21	016	938	
Thomas Squinas Ranch 2A	IRI	59	41	845		Timothy Lake	59	41	027	952	
Thompson		59	15	015	933	Tin Wis 11	IRI	59	23	825	
Thompson		59	33	851		Tintagel	59	51	028		
Thompson River Estates		59	33	037		Tipella	59	09	048		
Thompson Siding		59	33	032		Tipella 7	IRI	59	09	848	
Thompson Sound		59	43	037		Tippella Airport	59	09	036	930	
Thompson Subdivision		59	53	050		Tisdall	59	31	017		
Thompson-Nicola		59	33	039	925	Tlell	59	47	027		
Thompson-Nicola A (Wells Gray Country)	RDA	59	33	068		Toad River	59	59	013		
Thompson-Nicola B (Thompson Headwaters)	RDA	59	33	070		Toba Inlet	59	25	054		
Thompson-Nicola E (Bonaparte Plateau)	RDA	59	33	032		Tobacco Plains 2	IRI	59	01	801	
Thompson-Nicola I (Blue Sky Country)	RDA	59	33	037		Toby Creek	59	01	046		
Thompson-Nicola J (Copper Desert Country)	RDA	59	33	039	925	Toby's Meadow 4	IRI	59	41	846	
Thompson-Nicola L	RDA	59	33	060		Tochty	59	01	035	905	
Thompson-Nicola M	RDA	59	33	008		Tod Inlet	59	17	015	935	
Thompson-Nicola N	RDA	59	33	012		Tofino	DM	59	23	025	
Thompson-Nicola O (Lower North Thompson)	RDA	59	33	072		Tofino Airport	59	23	049		
						Tofino Inlet	59	23	035	940	
						Tokay	59	01	035	905	
						Toketic	59	33	037		
						Tom Brown Lake	59	43	037		
						Tom Island	59	29	018		
						Tomslake	59	55	021		

Tableau 7 Index des noms de localité, selon la province et le territoire, 2006 (suite)

Nom	Genre	PR	DR	SDR	RMR/ AR	Nom	Genre	PR	DR	SDR	RMR/ AR
Colombie-Britannique (suite)						Tsawwassen	IRI	59	15	802	933
Toosey 1	IRI	59	41	850		Tsawwassen Beach		59	15	011	933
Topley		59	51	053		Tsay Cho 4	IRI	59	51	808	
Topley Airport		59	51	051		Tsay Keh Dene		59	55	040	
Topley Landing		59	51	053		Tseatah 2	IRI	59	09	834	930
Torbrit Mine		59	49	041		Tsimpsean 2 North Part		59	47	809	
Tork 7	IRI	59	25	820		Tsinstikeptum 9	IRI	59	35	802	915
Torrent		59	01	046		Tsinstikeptum 10	IRI	59	35	803	915
Total Erickson Gold Mine		59	57	022		Tsolum		59	25	022	943
Tow Hill Road		59	47	027		Tsolum River		59	25	024	
Towdystan		59	41	039		Tsooahdie Sechelt Band 15		59	29	803	
Towdystan Lake 3	IRI	59	41	851		Tsulquate 4	IRI	59	43	806	
Towels Trailer Camp		59	19	033		Tsuniah Lake Airport		59	41	014	
Tower Lake		59	55	021		Tsunnia Lake 5	IRI	59	41	853	
Towers Ranch Airport		59	07	055		Tsussie 6	IRI	59	19	803	937
Towery Head		59	25	054		Tuck-In Trailer Park		59	09	876	
Towinock 2	IRI	59	31	832		Tuckkwiowhum 1	IRI	59	09	817	
Townsend		59	15	011	933	Tucks		59	15	015	933
Tracard		59	55	021		Tudyah Lake		59	53	050	
Trade Winds Mobile Trailer Park		59	07	053		Tugboat Island		59	21	014	
Traders Cove		59	35	020	915	Tulameen		59	07	055	
Trafalgar		59	09	016		Tulsequah		59	57	022	
Trail	CY	59	05	014		Tulsequah Airport		59	57	022	
Trail Airport		59	05	023		Tumbler Ridge	DM	59	55	003	
Trail Island		59	17	030	935	Tombo Island		59	17	029	
Trail Island		59	29	022		Tuna Point		59	25	054	
Trailer Village		59	31	017		Tungsten Townsite		59	03	052	
Tranquille		59	33	042	925	Tunnell		59	03	060	
Treasure Mountain		59	49	013	965	Tupper		59	55	021	
Treasure Mountain Area		59	07	055		Turnbull Cove		59	43	037	
Tremblay		59	55	023		Turner Subdivision		59	51	019	
Trembleur		59	51	015		Turnour Island		59	43	037	
Trepanier		59	35	020	915	Turtle Head		59	15	034	933
Trépanier		59	35	018	915	Turtle Valley		59	33	060	
Trevor Channel		59	23	047	940	Tuwanek		59	29	011	
Triangular Hill		59	17	054	935	Twidwell Bend		59	55	023	
Trinity Creek		59	37	041		Twin Bays		59	03	010	
Trinity Valley		59	37	022		Twin Butte		59	39	023	
Triple E Trailer Park		59	21	010	938	Twin Creeks		59	29	028	
Triumph Bay		59	49	020		Twin Firs Trailer Park		59	37	024	
Troup		59	03	041		Twin Islands		59	15	036	933
Trout Creek		59	07	035		Twin Lakes		59	07	047	913
Trout Lake		59	39	023		Twin Lakes Airport		59	41	014	
Trout Lake Alec 16	IRI	59	41	852	952	Twin Sevens Trailer Park		59	41	026	952
Trudeau Trailer Park		59	41	021	952	Two Mile		59	49	028	
Trutch		59	55	040		Two Mile Flat		59	41	014	
Trutch Island		59	49	020		Two Mile Hazelton		59	49	028	
Tsa Xana 18	IRI	59	25	835		Two Rivers		59	55	042	977
Tsacha Lake Airport		59	41	014		Tyax Lake		59	31	032	
Tsahaheh 1	IRI	59	23	816	940	Tye		59	03	010	
Tsaukan 12	IRI	59	33	874		Tyee		59	47	007	955
Tsawcome Sechelt Band 1		59	29	803		Tyhee Trailer Park		59	51	051	
Tsawwassen		59	15	011	933	Tynehead		59	15	004	933

Tableau 7 Index des noms de localité, selon la province et le territoire, 2006 (suite)

Nom	Genre	PR	DR	SDR	RMR/ AR	Nom	Genre	PR	DR	SDR	RMR/ AR
Colombie-Britannique (suite)						Valleycliffe		59	31	006	934
Tzart-Lam 5	IRI	59	19	821	937	Valleyview		59	33	042	925
Tzeachten 13	IRI	59	09	830	930	Vallican		59	03	052	
Tzeti Lake 11	IRI	59	41	863		Van Anda		59	27	018	
Tzouhalem		59	19	008	937	Van Winkle		59	41	027	952
Tzuhalem		59	19	807	937	Vancouver	CY	59	15	022	933
Ucluelet	DM	59	23	019		Vancouver Bay		59	29	018	
Ulkatcho		59	41	039		Vancouver Int Airport		59	15	015	933
Ulkatcho 13	IRI	59	41	854		Vanderhoof	DM	59	51	007	
Ulkatcho 14A	IRI	59	41	880		Vanderhoof Airport		59	51	015	
Uncha Lake 13A	IRI	59	51	826		Vanway		59	53	023	970
Union Bay		59	25	018	943	Vaseaux Lake		59	07	047	913
Union Bay 4	IRI	59	17	802	935	Vaucroft Beach		59	29	022	
Union Island		59	25	042	944	Vavenby		59	33	068	
University Endowment Area		59	15	020	933	Vavenby Airport		59	33	068	
University Hill		59	15	020	933	Vedder Crossing		59	09	020	930
Unnamed 10	IRI	59	57	802		Vedder Mountain		59	09	052	932
Upland Trailer Court		59	51	053		Venables Valley		59	33	037	
Upper Bench		59	07	053		Vermilion Crossing		59	01	048	
Upper Bonaparte		59	33	032		Vernon	CY	59	37	014	918
Upper China Creek		59	05	030		Vernon		59	43	033	
Upper Cutbank		59	55	021		Vernon Airport		59	37	023	
Upper Fraser		59	53	048	970	Vernon Camp		59	43	031	
Upper Ganges		59	17	029		Vernon Lake		59	43	031	
Upper Halfway		59	55	040		Vesuvius		59	17	027	
Upper Hat Creek		59	33	037		Veterans Land Act Subdivision		59	31	006	934
Upper Hat Creek 1	IRI	59	33	875		Victoria	CY	59	17	034	935
Upper Kispiox		59	49	028		Victoria International Airport		59	17	005	935
Upper Lynn		59	15	046	933	Victoria Lake		59	43	031	
Upper Nepa 6	IRI	59	33	876		Victoria-Fraserview		59	15	022	933
Upper Pass Creek		59	03	060		Vidette		59	33	039	925
Upper Pitt River		59	09	060		Vidette Lake		59	41	027	952
Upper Rosemount		59	03	052		View Royal	T	59	17	047	935
Upper Squamish Valley		59	31	021		Village Bay		59	17	029	
Upper Sumas		59	09	052	932	Village Grove Trailer Park		59	35	802	915
Upper Sumas 6	IRI	59	09	877	932	Village Island		59	43	037	
Upper Townsite		59	29	018		Village Island 1	IRI	59	25	813	
Upper Townsite		59	31	032		Vinsulla		59	33	044	925
Uriling		59	53	019		Von Donup Creek		59	25	054	
Urquhart		59	55	021		Von Zuben		59	53	019	
Usk		59	49	013	965	Yye		59	09	052	932
Valdes Island		59	19	033		Wa-Wattle Bay		59	43	037	
Valemount	VL	59	53	007		Wabi		59	55	023	
Valemount		59	53	019		Wabi Estates		59	55	023	
Valemount Airport		59	53	019		Wabi Hill Trailer Court		59	55	023	
Valhalla		59	41	017		Wabron		59	33	070	
Valhalla Subdivision		59	33	068		Wadhams		59	45	006	
Valley Cliff		59	31	006	934	Wadsley		59	15	055	933
Valley Mobile Home		59	39	039		Waglisla		59	45	801	
Valley Road		59	33	032		Wagner Ranch		59	55	040	
Valley Road Subdivision		59	33	032		Wagon Wheel Trailer Court		59	31	006	934
Valley View		59	55	021		Waiwakum 14	IRI	59	31	808	934
Valleycliffe		59	31	006	934	Wakely		59	39	011	

Tableau 7 Index des noms de localité, selon la province et le territoire, 2006 (suite)

Nom	Genre	PR	DR	SDR	RMR/ AR	Nom	Genre	PR	DR	SDR	RMR/ AR
Colombie-Britannique (suite)						West Bay Estates		59	21	023	939
Wakeman Sound		59	43	037		West Bench		59	07	051	913
Walcott		59	51	051		West Creston		59	03	017	
Walden Mill		59	43	037		West Cumberland		59	25	024	
Waldo		59	01	017		West End		59	15	022	933
Walhachin		59	33	037		West End		59	15	029	933
Walker		59	53	046		West End Trailer Park		59	05	052	
Walker Hook		59	17	029		West Fernie		59	01	017	
Walkers		59	03	010		West Grand Forks		59	05	032	
Wall Beach		59	21	030		West Heights		59	09	056	932
Wallace Island		59	17	029		West Lake		59	53	050	
Walloper Lake		59	33	039	925	West Landing		59	51	015	
Walnut Grove		59	15	001	933	West Lynn		59	15	046	933
Wanderer's Home Trailer Park		59	37	041		West Mara Lake		59	39	043	
Waneta		59	05	014		West Midway		59	05	037	
Waneta		59	05	026		West Moberly Lake 168A	IRI	59	55	802	
Waneta Junction		59	05	014		West Pine		59	55	023	
Wanklyn		59	01	035	905	West Point Grey		59	15	022	933
Wardner		59	01	035	905	West Princeton		59	07	055	
Ware		59	55	807		West Revelstoke		59	39	023	
Warfield	VL	59	05	018		West Road Subdivision		59	33	032	
Warner Bay		59	43	037		West Robson		59	03	060	
Warren Island		59	43	037		West Sechelt		59	29	011	
Warwhoop Station		59	09	036	930	West Shores Estates		59	35	020	915
Wasa		59	01	037		West Subdivision		59	33	032	
Wasa Lake		59	01	037		West Thurlow		59	25	054	
Wasa Lake Airport		59	01	035	905	West Trail		59	05	014	
Wass Lake		59	43	031		West Vancouver	DM	59	15	055	933
Watch Lake		59	41	027	952	Westbank		59	35	020	915
Water's Subdivision		59	55	023		Westbank		59	35	802	915
Watkins Hollow		59	09	876		Westbridge		59	05	054	
Watson		59	51	028		Westbridge Airport		59	05	054	
Watson Island		59	47	012	955	Westcoast Compound		59	33	039	925
Watun River		59	47	032		Westcoast Energy		59	53	050	
Webber Lake		59	51	015		Westham Island		59	15	011	933
Webber Site		59	41	026	952	Westholme		59	19	008	937
Websters Corners		59	15	075	933	Westlang		59	15	001	933
Wedeeene		59	49	020		Westley		59	03	058	
Wedge		59	31	020		Westmount		59	15	055	933
Wedgwood		59	51	019		Westmount Acres Trailer Court		59	39	043	
Weeping Willow Trailer Court		59	07	028		Westply		59	41	013	952
Weewanie		59	49	020		Westridge		59	15	025	933
Welcome Beach		59	29	022		Westside		59	35	803	915
Welcome Harbour		59	47	016		Westsyde		59	33	042	925
Welcome Woods		59	29	018		Westview		59	27	008	945
Weldwood		59	27	016	945	Westview Park		59	41	014	
Wellbore Channel		59	25	054		Westwold		59	33	060	
Wellington		59	21	007	938	Weyerhaeuser Subdivision		59	33	068	
Wells	DM	59	41	025	952	Whaletown		59	25	052	
Wells Airport		59	41	027	952	Whalley		59	15	004	933
Wells Gray Park		59	33	068		Whatcom Road		59	09	052	932
Weneez		59	51	019		Wheatley		59	19	008	937
West Bay		59	15	055	933	Wheel Estates		59	25	024	

Tableau 7 Index des noms de localité, selon la province et le territoire, 2006 (suite)

Nom	Genre	PR	DR	SDR	RMR/ AR	Nom	Genre	PR	DR	SDR	RMR/ AR
Colombie-Britannique (suite)						Willowbrook		59	07	028	
Wheel Estates-Saratoga Beach		59	25	024		Willowbrook		59	55	021	
Whiplash Ranch		59	55	040		Willows Trailer Court		59	51	051	
Whisky Creek		59	21	032		Willowvale		59	51	017	
Whispering Pines Trailer Park		59	05	030		Wilmer		59	01	048	
Whispering Pines 4	IRI	59	33	877	925	Wilson Creek		59	29	011	
Whispering Winds Trailer Court		59	01	017		Wilson Landing		59	35	020	915
Whistler	DM	59	31	020		Wilson Subdivision		59	53	050	
Whistler Creek		59	31	020		Wilson Village		59	41	014	
Whistler Mountain		59	31	017		Winchelsea		59	21	016	938
White Lake		59	39	037		Windermere		59	01	039	
White Pass		59	57	022		Windermere		59	01	046	
White Rock	CY	59	15	007	933	Windermere Island		59	09	020	930
White Spruce		59	01	017		Windmill Trailer Park		59	09	016	
White Spruce Trailer Court		59	01	017		Windsor Park		59	15	046	933
White Swan Lake		59	01	046		Windy		59	55	023	
Whitebeach Passage Point		59	25	042	944	Windy Mouth 7	IRI	59	41	855	
Whitcroft		59	33	044	925	Winfield		59	35	016	915
Whiterock Passage		59	25	054		Winfield Mobile Home Park		59	35	801	915
Whites Landing		59	41	027	952	Wingdam		59	41	026	952
Whonnock		59	15	075	933	Winlaw		59	03	052	
Whonnock 1	IRI	59	15	840	933	Winslow		59	07	051	913
Whyac		59	19	819		Winter Harbour		59	43	027	
Whytecliff		59	15	055	933	Wire Cache		59	33	068	
Wiah Point		59	47	032		Wise Island		59	17	029	
Wights Community		59	07	053		Wistaria		59	51	031	
Wigwam		59	39	023		Wisteria		59	51	031	
Wigwam Bay		59	43	037		Wolf		59	41	027	952
Wigwam Inn		59	15	020	933	Wolf Creek		59	01	035	905
Wilcox		59	07	051	913	Wolfenden		59	33	070	
Wildwood		59	27	008	945	Wolverine		59	53	048	970
Wildwood Subdivision		59	41	010	950	Wolverine River Airport		59	55	023	
Wildwood Trailer Park		59	41	010	950	Wonowon		59	55	040	
Wiley		59	51	053		Woodbury		59	03	010	
William Creek		59	41	026	952	Woodcock		59	49	028	
William Head		59	17	054	935	Woodcock Airport		59	49	028	
Williams Beach		59	25	042	944	Woodcreek		59	29	026	
Williams Lake	CY	59	41	009	950	Woodfibre		59	31	006	934
Williams Lake Airport		59	41	027	952	Woodhaven		59	15	036	933
Williams Lake 1	IRI	59	41	812		Woodland Park Estates		59	07	055	
Williams Landing		59	09	060		Woodlands		59	15	036	933
Williams Prairie Meadow 1A	IRI	59	51	840		Woodmere		59	51	051	
Williams Subdivision		59	41	014		Woodpecker		59	53	046	
Williamsons Landing		59	29	028		Woodroffe		59	09	020	930
Willick Trailer Court		59	51	015		Woods Landing		59	39	044	
Willingdon Heights		59	15	025	933	Woodsdale		59	35	016	915
Willoughby		59	15	001	933	Woodward Reach		59	15	015	933
Willow Brook		59	07	028		Woodwards Landing		59	15	015	933
Willow Flats		59	55	023		Worth		59	55	023	
Willow Point		59	03	043		Woss		59	43	033	
Willow Ranch		59	33	060		Woss Camp		59	43	031	
Willow River		59	53	048	970	Woyenne 27	IRI	59	51	827	
Willow Valley		59	55	023		Wright		59	41	015	

Tableau 7 Index des noms de localité, selon la province et le territoire, 2006 (suite)

Nom	Genre	PR	DR	SDR	RMR/ AR	Nom	Genre	PR	DR	SDR	RMR/ AR
Colombie-Britannique (fin)						Yoho		59	39	011	
Wright Station		59	41	015		York Subdivision		59	25	042	944
Wyah 3	IRI	59	19	819		Youbou		59	19	035	
Wyatt Bay		59	25	054		Youbou West		59	19	035	
Wycliffe		59	01	035	905	Young Lake		59	33	032	
Wycliffe Trailer Court		59	01	035	905	Yreka		59	43	027	
Wycliffe Trailer Park		59	01	035	905	Yuquot		59	25	814	
Wye		59	17	021	935	Yuquot 1	IRI	59	25	814	
Wyecless Lagoon		59	45	006		Zacht 5	IRI	59	33	879	
Wyman		59	15	015	933	Zamora		59	05	054	
Wyndhaven Subdivision		59	33	068		Zeballos	VL	59	25	029	
Wynndel		59	03	010		Zeballos Inlet		59	25	049	
Y.d. Estates		59	33	032		Zeballos Mines Trailer Court		59	25	042	944
Y.D. Ranch Subdivision		59	33	037		Zeke		59	55	040	
Yaculta		59	25	817		Zincton		59	03	052	
Yahk		59	03	013		Zoht 4	IRI	59	33	811	
Yahk Airport		59	03	010		2 Mile Hazelton		59	49	028	
Yaku		59	47	027		7 Isles Trailer Court		59	29	018	
Yaku Bay		59	25	042	944	12 Mile		59	51	015	
Yakweakwoose 12	IRI	59	09	831	930	40 Mile Flats		59	49	041	
Yalakom		59	31	032		70 Mile		59	33	032	
Yale		59	09	016		70 Mile House		59	33	032	
Yale Town 1	IRI	59	09	818		93 Mile		59	41	015	
Yankee Flats		59	39	039		93 Mile House		59	41	027	952
Yarksis		59	23	049		100 Mile House		59	41	005	
Yarrow		59	09	020	930	105 Mile House		59	41	015	
Yarrow Point		59	17	005	935	105 Mile Post 2	IRI	59	33	845	
Yarrow Station		59	09	020	930	108 Mile Ranch		59	41	015	
Yawaucht 11	IRI	59	33	878		111 Mile House		59	41	015	
Ye Koo Che 3	IRI	59	51	801		114 Mile House		59	41	015	
Yekooche		59	51	801		122 Mile House		59	41	015	
Yekwaupsum 18	IRI	59	31	809	934	127 Mile House		59	41	015	
Yellow Point		59	19	017		141 Mile House		59	41	014	
Yellowhead		59	53	019		150 Mile House		59	41	014	
Yennadon		59	15	075	933						
Ymir		59	03	047							

Tableau 7 Index des noms de localité, selon la province et le territoire, 2006 (suite)

Nom	Genre	PR	DR	SDR	RMR/ AR	Nom	Genre	PR	DR	SDR	RMR/ AR
Territoire du Yukon						Crestview		60	01	009	990
Airport Lodge		60	01	045		Crownest Valley		60	01	060	990
Aishihik		60	01	045		Dalton Post		60	01	045	
Anvil		60	01	004		Dawson	T	60	01	029	
Arch Creek		60	01	045		De Wette		60	01	060	990
Arlington		60	01	045		Deep Creek Subdivision		60	01	060	990
Armstrong		60	01	045		Dempster Corner		60	01	045	
Army Beach		60	01	060	990	Destruction Bay	SÉ	60	01	049	
Ballarat Creek		60	01	045		Dezadeash		60	01	045	
Barlow		60	01	045		Dominion		60	01	045	
Bear Creek		60	01	045		Dominion Creek		60	01	045	
Beaver Creek	SÉ	60	01	042		Donjek		60	01	045	
Beloud Post		60	01	045		Dredge Creek		60	01	045	
Big Salmon		60	01	045		Dry Creek		60	01	045	
Black Hills		60	01	045		Dundalk		60	01	045	
Bonanza		60	01	045		Eagle Plains		60	01	045	
Bonanza Creek		60	01	045		Ear Lake		60	01	045	
Boullion Creek		60	01	045		Eldorado Creek		60	01	045	
Boundary		60	01	045		Elsa		60	01	045	
Braeburn		60	01	045		Faro	T	60	01	004	
Brewer Creek		60	01	045		Finlayson Lake		60	01	045	
Britannia Creek		60	01	045		Flat Creek		60	01	045	
Brodhagenville		60	01	045		Forestview		60	01	009	990
Brooks Brook		60	01	045		Fort Reliance		60	01	045	
Bruce Lake		60	01	045		Fort Selkirk		60	01	045	
Burwash Creek		60	01	045		Forty Mile		60	01	045	
Burwash Flats		60	01	045		Fortymile Cabin		60	01	045	
Burwash Landing	SÉ	60	01	039		Frances Lake		60	01	045	
Calumet		60	01	045		Glacier Creek		60	01	045	
Canyon		60	01	045		Glenboyle		60	01	045	
Canyon City		60	01	045		Gold Bottom		60	01	045	
Canyon Creek		60	01	045		Gold Bottom Creek		60	01	045	
Canyon Crescent		60	01	009	990	Gold Run		60	01	045	
Canyon Indian Village		60	01	045		Goldenhorn		60	01	060	990
Carcross	SÉ	60	01	048		Goldenhorn Subdivision		60	01	045	
Carcross Corner		60	01	060	990	Gordon Landing		60	01	045	
Carcross Cutoff		60	01	009	990	Gorma Corner		60	01	045	
Carcross 4	IRI	60	01	008		Grand Forks		60	01	045	
Caribou		60	01	045		Grand Valley Roadhouse		60	01	045	
Carmacks	VL	60	01	012		Grande Valley Roadhouse		60	01	045	
Carmacks Fork		60	01	045		Granville		60	01	045	
Carmacks Landing		60	01	012		Granville Creek		60	01	045	
Champagne		60	01	038		Gravel Lake		60	01	045	
Champagne Landing 10	S-É	60	01	038		Haggart Creek		60	01	045	
Clear Creek		60	01	045		Haines Junction	VL	60	01	018	
Clear Creek Roadhouse		60	01	045		Henderson Corner		60	01	029	
Clinton Creek		60	01	045		Henderson Creek		60	01	045	
Coffee Creek		60	01	045		Herschel		60	01	045	
Conrad		60	01	045		Herschel Island		60	01	045	
Constabulary Beach		60	01	045		Highway Corridor		60	01	029	
Contact Creek		60	01	045		Hillcrest		60	01	009	990
Cowley		60	01	060	990	Homestake Gulch		60	01	045	
Crag Lake		60	01	045		Hootalinqua		60	01	045	

Tableau 7 Index des noms de localité, selon la province et le territoire, 2006 (suite)

Nom	Genre	PR	DR	SDR	RMR/ AR	Nom	Genre	PR	DR	SDR	RMR/ AR
Territoire du Yukon (suite)						McCabe Creek		60	01	045	
Hundred Mile Landing		60	01	045		McClintock		60	01	045	
Hunker		60	01	045		Mcclintock		60	01	045	
Hunker Creek		60	01	045		McQuesten		60	01	045	
Hutshi		60	01	045		McQuesten Bridge		60	01	045	
Ibex Valley	HAM	60	01	055	990	Mendenhall Landing		60	01	045	
Ibex Valley		60	01	060	990	Mendenhall Subdivision		60	01	045	
Iron Creek		60	01	045		Mile 121 (Haines Road)		60	01	045	
Isaac Creek		60	01	045		Mile 125 (Haines Road)		60	01	045	
Jack Fish Lake		60	01	045		Mile 596 (Alaska Highway)		60	01	045	
Jakes Corner		60	01	045		Mile 642 (Alaska Highway)		60	01	045	
Jensen Creek		60	01	045		Mile 645 Alaska Highway		60	01	045	
Johnson Creek		60	01	045		Mile 652 Alaska Highway		60	01	045	
Johnsons Crossing	SÉ	60	01	047		Mile 687 (Alaska Highway)		60	01	045	
Judas Creek		60	01	060	990	Mile 710 (Alaska Highway)		60	01	045	
Keno Hill	SÉ	60	01	052		Mile 710 Alaska Highway		60	01	045	
Ketza River		60	01	045		Mile 717 Alaska Highway		60	01	045	
Kirkman Creek		60	01	045		Mile 733 (Alaska Highway)		60	01	045	
Klondike		60	01	029		Mile 777 (Alaska Highway)		60	01	045	
Kloo Lake	S-É	60	01	019		Mile 796 Alaska Highway		60	01	045	
Kluane		60	01	045		Mile 797 Alaska Highway		60	01	045	
Kluane Wilderness Village		60	01	045		Mile 798 Alaska Highway		60	01	045	
Klukshu	S-É	60	01	016		Mile 803 (Alaska Highway)		60	01	045	
Koidern		60	01	045		Mile 816 (Alaska Highway)		60	01	045	
Kookatson Lake		60	01	060	990	Mile 849 (Alaska Highway)		60	01	045	
Kusawa Lake		60	01	045		Mile 872 (Alaska Highway)		60	01	045	
Kwanlin Dun Village		60	01	009	990	Mile 907 (Alaska Highway)		60	01	045	
Kynocks		60	01	045		Mile 910 (Alaska Highway)		60	01	045	
Lake Laberge 1	IRI	60	01	010	990	Mile 911 (Alaska Highway)		60	01	045	
Lansdowne		60	01	060	990	Mile 915 (Alaska Highway)		60	01	045	
Lansing		60	01	045		Mile 917 (Alaska Highway)		60	01	045	
Lapierre House		60	01	045		Mile 918 (Alaska Highway)		60	01	045	
Larsen Lake		60	01	045		Mile 920 (Alaska Highway)		60	01	045	
Lewes Lake		60	01	060	990	Mile 921 (Alaska Highway)		60	01	045	
Lewis		60	01	060	990	Mile 922 (Alaska Highway)		60	01	045	
Liard River		60	01	045		Mile 923 (Alaska Highway)		60	01	045	
Little Atlin		60	01	045		Mile 926 (Alaska Highway)		60	01	045	
Little Gold		60	01	045		Mile 927 Alaska Highway		60	01	045	
Little River		60	01	060	990	Mile 928 (Alaska Highway)		60	01	045	
Little Salmon		60	01	045		Mile 928 Alaska Highway		60	01	045	
Little Teslin Lake		60	01	045		Mile 929 Alaska Highway		60	01	045	
Livingstone		60	01	045		Mile 930 Alaska Highway		60	01	045	
Lorne		60	01	060	990	Mile 937 (Alaska Highway)		60	01	045	
Lower Laberge		60	01	045		Mile 948 Alaska Highway		60	01	045	
Lynx City		60	01	045		Mile 987 (Alaska Highway)		60	01	045	
MacRae		60	01	009	990	Mile 996 (Alaska Highway)		60	01	045	
Mako Lake		60	01	045		Mile 1009 (Alaska Highway)		60	01	045	
Marsh Lake		60	01	060	990	Mile 1013 (Alaska Highway)		60	01	045	
Marsh Lake 5		60	01	045		Mile 1019 (Alaska Highway)		60	01	045	
Marshall Creek		60	01	045		Mile 1022 (Alaska Highway)		60	01	045	
Mary Lake		60	01	009	990	Mile 1026 (Alaska Highway)		60	01	045	
Mason Landing		60	01	045		Mile 1054 (Alaska Highway)		60	01	045	
Mayo	VL	60	01	022		Mile 1095 (Alaska Highway)		60	01	045	

Tableau 7 Index des noms de localité, selon la province et le territoire, 2006 (suite)

Nom	Genre	PR	DR	SDR	RMR/ AR	Nom	Genre	PR	DR	SDR	RMR/ AR
Territoire du Yukon (suite)						Rancheria		60	01	045	
Mile 1104 (Alaska Highway)		60	01	045		Readford		60	01	045	
Mile 1124 (Alaska Highway)		60	01	045		Riverdale		60	01	009	990
Mile 1128 (Alaska Highway)		60	01	045		Robinson		60	01	044	990
Mile 1156 (Alaska Highway)		60	01	045		Rock Creek		60	01	045	
Mile 1167 (Alaska Highway)		60	01	045		Ross River	SE	60	01	037	
Mile 1168 (Alaska Highway)		60	01	045		Ruby Camp		60	01	045	
Mile 1169 (Alaska Highway)		60	01	045		Sawmill Road		60	01	060	990
Mile 1169 Alaska Highway		60	01	045		Scotty Creek		60	01	045	
Mile 1174 (Alaska Highway)		60	01	045		Scroggie Creek		60	01	045	
Mile 1200 (Alaska Highway)		60	01	045		Selwyn		60	01	045	
Mile 1202 (Alaska Highway)		60	01	045		Seventeen Mile		60	01	045	
Mile 1204 (Alaska Highway)		60	01	045		Sheldon Lake		60	01	045	
Mile 1220 (Alaska Highway)		60	01	045		Shingle Point		60	01	045	
Mile 1220 Alaska Highway		60	01	045		Silver City		60	01	045	
Miller Creek		60	01	045		Silver Creek		60	01	045	
Minto		60	01	045		Silverking		60	01	045	
Minto		60	01	060	990	Sixty Mile River		60	01	045	
Minto Bridge		60	01	045		Sixtymile		60	01	045	
Mirror Creek		60	01	045		Sleepy Hollow		60	01	045	
Moccasin Flats		60	01	045		Snag		60	01	045	
Montague		60	01	045		Snag Junction		60	01	045	
Montana Creek		60	01	045		Sourdough Inn		60	01	045	
Moosehide		60	01	031		South Fork		60	01	045	
Moosehide Creek 2	IRI	60	01	031		South McClintock		60	01	060	990
Morley River		60	01	045		Spirit Lake		60	01	060	990
Mount Lorne		60	01	044	990	Squanga Lake		60	01	045	
Mt. Lorne	HAM	60	01	044	990	Stevens Roadhouse		60	01	045	
Nesketahin		60	01	045		Stewart Crossing	SE	60	01	050	
New Constabulary Beach		60	01	060	990	Stewart Island		60	01	045	
Nisutlin I S		60	01	045		Stewart Lake		60	01	045	
North Fork		60	01	045		Stewart River		60	01	045	
North McClintock		60	01	060	990	Stewart River Settlement		60	01	045	
Nygren Subdivision		60	01	045		Stony Creek Camp		60	01	055	990
Ogilvie		60	01	045		Sulphur		60	01	045	
Ogilvie Bridge		60	01	045		Sulphur Creek		60	01	045	
Old Constabulary Beach		60	01	060	990	Summit Roadhouse		60	01	045	
Old Crow	SE	60	01	043		Sunnydale		60	01	045	
Old Crow Indian Settlement		60	01	045		Swift River		60	01	045	
Ono Cash		60	01	045		Swift River	SE	60	01	046	
Otter Falls		60	01	045		Tagish	SE	60	01	036	
Paris		60	01	045		Takhini		60	01	009	990
Pelly Crossing	SE	60	01	041		Takhini		60	01	055	990
Pelly Lakes		60	01	045		Takhini Hot Springs		60	01	045	
Pelly River		60	01	045		Takhini Hot Spring		60	01	060	990
Pilot Mountain Subdivision		60	01	060	990	Taku Subdivision		60	01	045	
Pine Ridge		60	01	009	990	Ten Mile		60	01	045	
Pine Valley		60	01	045		Tenmile Cabin		60	01	045	
Porter Creek		60	01	009	990	Teslin	VL	60	01	006	
Quartz Creek		60	01	045		Teslin	TL	60	01	057	
Quiet Lake		60	01	045		Teslin Cottage Lots		60	01	045	
Quill Creek		60	01	045		Teslin Crossing		60	01	045	
Rampart House		60	01	045		Teslin Lake		60	01	045	

Tableau 7 Index des noms de localité, selon la province et le territoire, 2006 (suite)

Nom	Genre	PR	DR	SDR	RMR/ AR	Nom	Genre	PR	DR	SDR	RMR/ AR
Territoire du Yukon (fin)						Victoria Gulch		60	01	045	
Teslin Post 13	IRI	60	01	007		Watson		60	01	045	
Teslin River		60	01	047		Watson Lake	T	60	01	003	
Thistle Creek		60	01	045		Watson Lake Airport		60	01	045	
Toobally Lake		60	01	045		Watson Lake Wye		60	01	045	
Tuchitua		60	01	045		Wernecke		60	01	052	
Tuchitua Lake		60	01	045		Wesketahin		60	01	045	
Twentymile Cabin		60	01	045		West Dawson		60	01	045	
Twentyone Mile		60	01	045		Whiskey Flats		60	01	045	
Twentysix Mile		60	01	045		White River		60	01	045	
Two and One-Half Mile Village	S-É	60	01	034		Whitefish Station		60	01	045	
Two Mile Village	S-É	60	01	033		Whitehorse	CY	60	01	009	990
Upper Hunker Creek		60	01	045		Whitehorse, Unorganized	NO	60	01	060	990
Upper Laberge		60	01	060	990	Whitestone Village		60	01	045	
Upper Liard	SÉ	60	01	032		Wigan		60	01	045	
Valleyview		60	01	009	990	Wolf Creek		60	01	009	990
						Yukon Crossing		60	01	045	
						Yukon, Unorganized	NO	60	01	045	

Tableau 7 Index des noms de localité, selon la province et le territoire, 2006 (suite)

Nom	Genre	PR	DR	SDR	RMR/ AR	Nom	Genre	PR	DR	SDR	RMR/ AR
Territoires du Nord-Ouest						Fort Good Hope	CC	61	07	009	
Aklavik	HAM	61	07	025		Fort Liard	HAM	61	06	009	
Alexandra Falls		61	06	097		Fort McPherson	HAM	61	07	015	
Anderson River		61	07	063		Fort Providence	HAM	61	06	014	
Andersons Landing		61	07	063		Fort Rae		61	06	031	
Atkinson Point		61	07	063		Fort Resolution	SET	61	06	018	
Axe Point		61	06	097		Fort Simpson	VL	61	06	038	
Baillie		61	07	063		Fort Smith	T	61	06	001	
Baillie Island		61	07	063		Fort Smith, Unorganized	NO	61	06	097	
Bear River Rapids		61	07	063		Frame Lake South		61	06	023	995
Beechey Lake		61	06	097		Frank Channel		61	06	031	
Behchokò	CG	61	06	031		Gamèti	CG	61	06	049	
Bell Rock		61	06	001		Great Bear Lake		61	06	097	
Berens Landing		61	06	097		Grumbler		61	06	097	
Berkeley Point		61	07	063		Guccer Creek		61	07	063	
Bernard House		61	07	063		Hay River	T	61	06	016	
Big Point		61	06	097		Hay River Dene 1	IRI	61	06	017	
Birch		61	06	097		Holman	HAM	61	07	095	
Bluefish Creek		61	07	063		Holman Island		61	07	095	
Bovie Lake		61	06	097		Horton River		61	07	063	
Brownings Landing		61	06	097		Hottah Lake		61	06	097	
Buffalo Estates		61	06	097		Husky Cabin		61	07	063	
Buffalo River		61	06	097		Indian Town		61	06	001	
Burnt Island		61	06	097		Ingraham Trail		61	06	097	
Cameron Bay		61	06	097		Inuvik	T	61	07	017	
Cameron Hills		61	06	097		Inuvik		61	07	063	
Camlaren		61	06	097		Inuvik, Unorganized	NO	61	07	063	
Camp Farewell		61	07	063		Jean Marie River	SET	61	06	013	
Campbell Bay		61	06	097		Jones Landing		61	06	097	
Canol		61	07	063		Kakisa	SET	61	06	005	
Canyon Creek		61	07	063		Kakisa Lake		61	06	005	
Cape Bathurst		61	07	063		Kittigazuit		61	07	063	
Cape Parry		61	07	063		Krekovik Landing		61	07	063	
Colville Lake	SET	61	07	012		Letty Harbour		61	07	063	
Contwoyto Lake		61	06	097		Little Buffalo River		61	06	018	
Coppermine River		61	06	097		Little Chicago		61	07	063	
Cunningham Landing		61	06	097		Long Island		61	06	097	
Dawson Landing		61	06	097		Lupin		61	06	097	
De Salis Bay		61	07	063		Lutselk'e	SET	61	06	020	
Delancy Estates		61	06	097		Lutselke		61	06	020	
Déline	CC	61	07	003		Marian River		61	06	097	
Detah	SET	61	06	021		Martin House		61	07	063	
Discovery		61	06	097		Martin River		61	06	097	
Discovery Mines		61	06	031		Matonnabee		61	06	023	995
Douglas Bay		61	06	097		Mellor		61	06	097	
East Branch		61	07	063		Minto Inlet		61	07	063	
Echo Bay		61	06	097		Mould Bay		61	07	063	
Edzo		61	06	097		Muskeg River		61	06	097	
Emile River		61	06	097		Nahanni Butte	SET	61	06	010	
Enterprise	SET	61	06	003		Naylors Landing		61	06	097	
Forrest Park		61	06	023	995	Ndilo		61	06	023	995
Fort Collinson		61	07	063		Netla		61	06	097	
Fort Enterprise		61	06	097		Netla River		61	06	097	

Tableau 7 Index des noms de localité, selon la province et le territoire, 2006 (suite)

Nom	Genre	PR	DR	SDR	RMR/ AR	Nom	Genre	PR	DR	SDR	RMR/ AR
Territoires du Nord-Ouest (fin)						Snare River		61	06	097	
Nicholson Point		61	07	063		South Nahanni		61	06	097	
Norman Wells	T	61	07	007		Stanton		61	07	063	
Old Fort Providence		61	06	097		Thompson Landing		61	06	097	
Old Fort Rae		61	06	097		Toker Point		61	07	063	
Old Town		61	06	023	995	Tom Cod		61	07	063	
Paradise Gardens		61	06	097		Trapper Lake		61	06	023	995
Paulatuk	HAM	61	07	014		Travaillant River		61	07	063	
Peace River Flats		61	06	023	995	Tree River		61	07	063	
Pearce Point		61	07	063		Trout Lake	SET	61	06	006	
Pekantui Point		61	06	097		Trout River		61	06	097	
Pine Junction		61	06	016		Trout Rock		61	06	023	995
Pine Point		61	06	097		Tsiighechic	CC	61	07	010	
Port Radium		61	06	097		Tuktoyaktuk	HAM	61	07	036	
Prince Albert Sound		61	07	063		Tulita	HAM	61	07	005	
Rae		61	06	031		Tungsten		61	06	097	
Rae Lakes		61	06	049		Tununuk		61	07	063	
Rae-Edzo		61	06	031		Two Islands		61	06	097	
Range Lake North		61	06	023	995	Utsingi Point		61	06	097	
Rat River		61	06	097		Wekweëti	CG	61	06	052	
Reindeer Depot		61	07	063		Wekweti		61	06	052	
Reindeer Station		61	07	063		West Channel		61	07	063	
Reliance	SET	61	06	026		Wha Ti		61	06	034	
Richardson Island		61	06	097		Whati	CG	61	06	034	
River Between Two Mountains		61	06	097		Whitefish		61	07	063	
Rocher River		61	06	097		Whitefish Station		61	07	063	
Rocher River (Taltson R)		61	06	097		Willow Flats		61	06	023	995
Russell Lake		61	06	097		Willow River		61	07	063	
Sachs Harbour	HAM	61	07	041		Wool Bay		61	06	097	
Salt Plains 195	IRI	61	06	004		Wrigley	SET	61	06	044	
Salt River		61	06	004		Wrigley		61	06	097	
Sawmill Bay		61	06	097		Yellowknife	CY	61	06	023	995
School Draw		61	06	023	995	Yellowknife Indian VI Smt		61	06	023	995
Seven Islands Crossing		61	07	063							
Shoti Lake Camp		61	06	031							
Slemon Lake		61	06	097							

Tableau 7 Index des noms de localité, selon la province et le territoire, 2006 (suite)

Nom	Genre	PR	DR	SDR	RMR/ AR	Nom	Genre	PR	DR	SDR	RMR/ AR
Nunavut						Cambridge Bay	HAM	62	08	073	
Aberdeen Bay		62	04	030		Camp Lake		62	05	033	
Aberdeen Lake		62	05	033		Cape Christian		62	04	030	
Abvartok		62	04	030		Cape Cunningham		62	04	030	
Adams Island (Hamilton Bay)		62	04	030		Cape Dorset	HAM	62	04	007	
Agbaktok		62	04	030		Cape Dyer		62	04	030	
Agu		62	04	030		Cape Elwyn		62	04	030	
Agu Bay		62	04	030		Cape Fullerton		62	05	033	
Akoliakata		62	04	030		Cape Hewett		62	04	030	
Albert Harbour		62	04	030		Cape Hooper		62	04	030	
Alert		62	04	030		Cape Newman Smith		62	04	030	
Alexandra Fiord		62	04	030		Cape Osborne		62	04	030	
Alfred Point		62	04	030		Cape Peel		62	08	098	
Amadjuak		62	04	030		Cape Smith		62	04	030	
Anderson Bay		62	08	098		Cape Thalbitzer		62	04	030	
Angakalee		62	04	030		Cape Young		62	08	098	
Angmaluktok Lake		62	08	098		Chantrey Inlet		62	08	098	
Apex		62	04	003		Charlton Depot		62	04	030	
Apex Hill		62	04	003		Chesterfield Inlet	HAM	62	05	019	
Aquiatulavik Point		62	04	030		Clifton Point		62	08	098	
Arctic Bay	HAM	62	04	018		Clinton Point		62	08	098	
Arctic Islands		62	04	030		Clyde		62	04	030	
Arctic Sound		62	08	098		Clyde Inlet		62	04	030	
Armark River		62	08	098		Clyde River	HAM	62	04	015	
Arnaquakjuk		62	04	030		Coral Harbour	HAM	62	05	014	
Arviat	HAM	62	05	015		Craig Harbour		62	04	030	
Astronomical Isles		62	08	098		Creswell Bay		62	04	030	
Autridge Bay		62	04	030		Curry Island		62	04	030	
Avatakoo		62	04	030		Daniel Moore Bay		62	08	098	
Avatutkoo		62	04	030		Depot Island		62	05	033	
Axel Heiberg Island		62	04	030		Dionne Lake		62	05	033	
Bache Peninsula		62	04	030		Duke of York Bay		62	05	033	
Back River Camp		62	05	033		Dundas Harbour		62	04	030	
Baffin, Unorganized	NO	62	04	030		Durban Island		62	04	030	
Baillie Bay		62	08	098		Easter Sound		62	04	030	
Baker Lake	HAM	62	05	023		Eclipse Sound		62	04	030	
Barbour Bay		62	05	033		Eeloojua		62	04	030	
Basil Bay		62	08	098		Eepikitajuk		62	04	030	
Bathurst Inlet	SET	62	08	065		Eetidliik		62	04	030	
Bathurst Inlet		62	08	098		Eglinton Fiord		62	04	030	
Belcher Islands		62	05	033		Ellice River		62	08	098	
Bernard Harbour		62	08	098		Elliot Bay		62	08	098	
Bernier Bay		62	04	030		Ennadai		62	05	033	
Blackwood Point		62	08	098		Ennadai Lake		62	05	033	
Bon Accord		62	04	030		Etiliajuk (Cape Dorset)		62	04	030	
Brentford Bay		62	08	098		Eureka		62	04	030	
Brewster Point		62	04	030		Ferguson Lake		62	05	033	
Brown Sound		62	08	098		Ferguson River		62	05	033	
Bruce Island		62	04	030		Flagstaff Island		62	08	098	
Burwash Bay		62	04	030		Fletcher Island		62	04	030	
Bylot Island		62	04	030		Fort Conger		62	04	030	
Byron Bay		62	08	098		Fort Hope		62	05	027	
Cache Point		62	08	098		Fort Hope (Site Of)		62	04	030	

Tableau 7 Index des noms de localité, selon la province et le territoire, 2006 (suite)

Nom	Genre	PR	DR	SDR	RMR/ AR	Nom	Genre	PR	DR	SDR	RMR/ AR
Nunavut (suite)						Kiaktok (Cape Dorset)		62	04	030	
Fort Ross		62	08	098		Kikitardjuak		62	04	030	
Foxe Main		62	04	030		Kimmirut	HAM	62	04	005	
Fullerton		62	05	033		King William Island		62	08	098	
Garry Lake		62	05	033		Kingmiksok		62	04	030	
Gjoa Haven	HAM	62	08	081		Kingmiksoon		62	04	030	
Gordon Bay		62	08	098		Kingmitokvik		62	04	030	
Gore Bay		62	04	030		Kipisa		62	04	030	
Grise Fiord	HAM	62	04	025		Kirchoffer		62	05	033	
Guys Bight		62	04	030		Kitikmeot, Unorganized	NO	62	08	098	
Hall Beach	HAM	62	04	011		Kivitoo		62	04	030	
Hall's Beach		62	04	030		Koluktoo		62	04	030	
Hat Island		62	08	098		Kooagjuak (Pelly Bay)		62	08	098	
Hazen Camp		62	04	030		Kooagjuargjook (Pelly Bay)		62	08	098	
Herodier Mount		62	04	030		Kreepeeshaw		62	04	030	
Home Bay		62	04	030		Kugaaruk		62	05	033	
Hongneetoaloo		62	04	030		Kugaaruk	HAM	62	08	047	
Hood River		62	08	098		Kugluktuk	HAM	62	08	059	
Hubbard		62	04	030		Lady Franklin Point		62	08	098	
Humbolt Channel		62	08	098		Latrobe Bay		62	08	098	
Igloogligalook (Cape Norton)		62	08	098		Levesque Harbour		62	08	098	
Iglooigaktovik		62	05	033		Lord Mayor Bay		62	08	098	
Igloodik	HAM	62	04	012		Low Point (Navy Board Inlet)		62	04	030	
Igloodalik		62	04	030		Lupin		62	08	098	
Iglorsuit		62	04	030		Lyon Inlet		62	04	030	
Iglunga		62	04	030		Maguse Lake		62	05	033	
Ignertok		62	04	030		Maguse River		62	05	033	
Ikaloolik		62	04	030		Mallery Lake		62	05	033	
Ikaluit		62	04	003		Maneetok		62	04	030	
Ikhaluit (Frobisher Bay)		62	04	003		Manitok (Richards Bay)		62	04	030	
Ikirasak (Cape Dorset)		62	04	030		Mary Island		62	04	030	
Ilictalee		62	04	030		Matheson, Mount		62	08	098	
Ilkalooajuit		62	04	030		McConnell River		62	05	033	
Imak		62	04	030		Melville Peninsula		62	04	030	
Imigen		62	04	030		Mine Settlements		62	05	033	
Imikula Lake		62	05	033		Mistake Bay		62	05	033	
Inugsuin Fiord		62	04	030		Mould Bay		62	04	030	
Iqaluit	CY	62	04	003		Munn Bay		62	05	033	
Isachsen		62	04	030		Murchison River		62	08	098	
Itivia		62	05	033		Nanisivik	SET	62	04	019	
Jenny Lind Island		62	08	098		Napakot		62	04	030	
Josephine Bay		62	08	098		Nasanardjuk (Foster Bay)		62	04	030	
Kaminak Lake		62	05	033		Nedloa		62	04	030	
Kangiak (Cape Dorset)		62	04	030		Nedlung		62	04	030	
Kangmakjuk		62	04	030		Nerlevitok		62	04	030	
Kanuyak Island		62	08	098		Newell Sound		62	04	030	
Karmang		62	04	030		Noonata		62	04	030	
Kazan River		62	05	033		Nosuardjuak		62	04	030	
Keewatin, Unorganized	NO	62	05	033		Nottingham Island		62	04	030	
Kekerten		62	04	030		Nouyaklik		62	04	030	
Kekertuk		62	04	030		Nowyarik		62	04	030	
Kent Peninsula		62	08	098		Nudlukta Inlet		62	08	098	
Khikartaukane		62	04	030		Nunalla		62	05	033	

Tableau 7 Index des noms de localité, selon la province et le territoire, 2006 (fin)

Nom	Genre	PR	DR	SDR	RMR/ AR	Nom	Genre	PR	DR	SDR	RMR/ AR
Nunavut (fin)						Shultz Lake		62	05	033	
Nunatak		62	04	030		Simpson River		62	08	098	
Nuwata		62	04	030		Simpson Strait		62	08	098	
Oojootook		62	04	030		Siorarsuk Peninsula		62	04	030	
Ooveengajoo		62	04	030		Snafu		62	05	033	
Ooyarasukjooeet		62	04	030		Snowbird Lake		62	05	033	
Openlevik		62	04	030		Southampton Island Airport		62	05	033	
Opingivik		62	04	030		Spie Lake		62	05	033	
Padlei		62	05	033		St. Patrick River		62	04	030	
Padloping Island		62	04	030		Starvation Cove		62	08	098	
Panalik Point		62	05	033		Steensby Inlet		62	04	030	
Pangnirtung	HAM	62	04	009		Steensby Peninsula		62	04	030	
Pangnirtung North		62	04	030		Strathcona Sound		62	04	030	
Perry Island		62	08	098		Sturt Point		62	08	098	
Perry River		62	08	098		Sukpeevesuktoo		62	04	030	
Pingneegra		62	04	030		Taloyoak	HAM	62	08	087	
Polaris		62	04	030		Tanquary Camp		62	04	030	
Pond Inlet	HAM	62	04	020		Tasmania Islands		62	08	098	
Pond Inlet		62	04	030		Tavani		62	05	033	
Port Burwell		62	04	030		Tay Bay		62	04	030	
Prince George Bay		62	08	098		Tay Sound		62	04	030	
Pudlatauyok		62	04	030		Tesseralik		62	04	030	
Qikiqtarjuaq	HAM	62	04	010		Tessiuyajuak (Cape Dorset)		62	04	030	
Quoick River		62	05	033		Tha-Anne River		62	05	033	
Rabbit Island		62	05	033		Thaolintoa Lake		62	05	033	
Rankin Inlet	HAM	62	05	017		Thirty Mile Lake		62	05	033	
Read Island		62	08	098		Thom Bay		62	08	098	
Repulse Bay	HAM	62	05	027		Tikeetawkut		62	04	030	
Resolute	HAM	62	04	022		Tikera		62	04	030	
Resolute Bay		62	04	022		Tikerak (Cape Dorset)		62	04	030	
Resolution Island		62	04	030		Tuakjuak		62	04	030	
Rymer Point		62	08	098		Twapine		62	04	030	
Sam Ford Fiord		62	04	030		Umingmaktok	SET	62	08	068	
Sandy Point		62	05	033		Usualuk		62	04	030	
Sanikiluaq	HAM	62	04	001		Usuardjuak		62	04	030	
Saunik		62	04	030		Utisivik		62	04	030	
Scott Inlet		62	04	030		Utusivik		62	04	030	
Shartovitok (Cape Dorset)		62	04	030		Wager Bay		62	05	033	
Shegatook		62	04	030		Wellington Bay		62	08	098	
Shepherd Bay		62	08	098		Whale Cove	HAM	62	05	016	
Sherman Inlet		62	08	098		Wrottesley Inlet		62	08	098	
Shoopeegayootoo		62	04	030		Yathkyed Lake		62	05	033	
Shukluk West (Cape Dorset)		62	04	030		Young Point		62	08	098	

Renseignements sur les appendices 1, 2 et 3

Les appendices 1 et 2 indiquent les changements aux subdivisions de recensement (SDR) entre les éditions de 2001 et 2006 de la CGT. En plus des changements apportés au nom de la SDR, au genre de la SDR et à la révision du code CGT, l'appendice 1 présente les SDR qui ont été supprimées (code de changement 4) ou dont une partie de leur territoire a été détachée suite à la création d'une nouvelle SDR (code de changement 6). L'appendice 2 présente les SDR nouvellement créées (code de changement 1) ainsi que les annexions complètes de SDR par une autre SDR (code de changement 5A).

Dans chaque appendice, il n'y a qu'une seule entrée ou SDR à gauche accompagnée d'une ou plusieurs entrées (SDR) à droite. Le code de changement permet aux utilisateurs de savoir exactement quelle partie de l'entité de gauche a été modifiée. Les codes de changement 2 et 2C, 3 et 3C, 23 ou 7 indiquent respectivement un changement de nom de SDR, de genre de SDR, de nom et de genre de SDR ou une révision apportée au code CGT alors que les codes de changement 1, 4, 5A ou 6 indiquent respectivement une SDR nouvellement créée, une SDR supprimée, une annexion complète de SDR par une autre SDR ou une SDR créée à partir d'une autre SDR.

Contrairement aux deux premiers appendices, l'appendice 3 utilise deux codes de changement pour expliquer les changements annuels apportés aux codes, aux noms et aux genres de SDR entre 2001 et 2006 en montrant la situation antérieure à gauche et la situation révisée à droite pour chaque entité inscrite. Les codes de changement 2, 2C, 23, 3, 3C et 7 sont répétés de chaque côté alors que les autres sont associés pour montrer des changements

différents. Pour une dissolution (code 4) à gauche, nous aurons soit la création d'une nouvelle SDR (code 1) ou soit l'annexion complète d'une SDR par une autre SDR (code 5A) à droite. Une SDR dont une partie de son territoire est détachée suite à la constitution d'une nouvelle SDR aura un code 6 à gauche et un code 1 à droite pour la SDR nouvellement créée. Les symboles (** et ***) liés aux codes CGT du côté gauche ont été ajoutés pour informer les utilisateurs que ces codes CGT représentent de nouvelles entités créées depuis le 1^{er} janvier 2001 qui ont été modifiées subséquemment.

Les définitions des codes de changement présentées dans l'introduction s'appliquent également ici à l'exception du code de changement 6 qui est utilisé uniquement pour représenter un territoire détaché d'une SDR suite à la création d'une nouvelle SDR, et du code de changement Y introduit pour la première fois ici et utilisé dans les appendices 1 et 2 seulement. Le code Y montre soit la partie de la SDR qui reste après qu'une partie de celle-ci ait été détachée ou soit la partie commune de la nouvelle SDR résultant de la fusion de cette SDR et d'une autre SDR (annexion complète).

En raison d'une décision tardive de modifier les abréviations et les descriptions de plusieurs genres de SDR, une différence existe entre les genres officiels de SDR présentés dans les tableaux de la CGT 2006 et les quatre appendices suivants qui ont été préparés à partir de l'information trouvée dans la « Liste intérimaire des changements de limites, de statut et de nom des municipalités ». Voici la liste des genres officiels de SDR et ceux apparaissant dans les appendices.

Genres de subdivision de recensement

Genres de subdivision de recensement trouvés dans les appendices	Genres de subdivision de recensement (version officielle)	Descriptions des genres de subdivision de recensement (version officielle)
C	C	City / Cité
	CÉ	Cité
	CY	City
CC	CC	Chartered community
CG	CG	Community government
CM	CM	County (municipality)
COM	COM	Community
CT	CT	Canton (municipalité de)
CU	CU	Cantons unis (municipalité de)
CWC	CN	Crown colony / Colonie de la couronne
DM	DM	District municipality
HAM	HAM	Hamlet
ID	ID	Improvement district
IGD	IGD	Indian government district
IM	IM	Island municipality
LGD	LGD	Local government district
LOT	LOT	Township and royalty
	M	Municipality / Municipalité
M	MÉ	Municipalité
	MU	Municipality
MD	MD	Municipal district
NH	NH	Northern hamlet
NL	NL	Nisga'a land
NV	NV	Northern village
NVL	NVL	Nisga'a village
P	PE	Paroisse (municipalité de)
PAR	P	Parish / Paroisse (municipalité de)
R	IRI	Indian reserve / Réserve indienne
RC	RCR	Rural community / Communauté rurale
RDA	RDA	Regional district electoral area
RG	RG	Region
RGM	RGM	Regional municipality
RM	RM	Rural municipality
RV	RV	Resort village
SA	SA	Special area
SCM	SC	Subdivision of county municipality / Subdivision municipalité de comté
S-E	S-É	Indian settlement / Établissement indien
	SÉ	Settlement / Établissement
SET	SET	Settlement
SM	SM	Specialized municipality
SUN	SNO	Subdivision of unorganized / Subdivision non organisée
SV	SV	Summer village
T	T	Town
	TV	Town / Ville
TC	TC	Terres réservées aux Cris
TI	TI	Terre inuite
TK	TK	Terres réservées aux Naskapis
TL	TL	Teslin land
TP	TP	Township
UNO	NO	Unorganized / Non organisé
V	V	Ville
VC	VC	Village cri
VK	VK	Village naskapi
VL	VL	Village
VN	VN	Village nordique

Appendice 1 Changements apportés aux codes, aux noms et aux genres des subdivisions de recensement, entre 2001 et 2006, selon la province et le territoire, dans l'ordre des codes de 2001

Code CGT	Subdivision de recensement	Genre de SDR	Code de changement	Code CGT	Subdivision de recensement	Genre de SDR
2001				2006		
Terre-Neuve-et-Labrador						
10 01 101	Division No. 1, Subd. V	SUN	Y	10 01 101*	Division No. 1, Subd. V	SUN
10 01 109	Biscay Bay	T	4	10 01 101*	Division No. 1, Subd. V	SUN
10 01 131	Renews	T	2	10 01 131	Renews-Cappahayden	T
10 01 174	Gaskiers	T	2	10 01 174	Gaskiers-Point La Haye	T
10 02 003	Port au Bras	T	4	10 02 005*	Burin	T
10 02 004	Burin	T	4	10 02 005*	Burin	T
10 03 011	Hermitage	T	2	10 03 011	Hermitage-Sandyville	T
10 07 019	Port Union	T	4	10 07 022*	Trinity Bay North	T
10 07 021	Catalina	T	4	10 07 022*	Trinity Bay North	T
10 07 028	Division No. 7, Subd. F	SUN	Y	10 07 028*	Division No. 7, Subd. F	SUN
10 07 029	Plate Cove East	T	4	10 07 028*	Division No. 7, Subd. F	SUN
10 07 030	Plate Cove West	T	4	10 07 028*	Division No. 7, Subd. F	SUN
10 07 064	Melrose	T	4	10 07 022*	Trinity Bay North	T
10 08 020	Fogo Island Region	RG	2	10 08 020	Fogo Island Region (Part)	RG
10 09 001	Division No. 9, Subd. F	SUN	Y	10 09 001*	Division No. 9, Subd. F	SUN
10 09 002	Great Harbour Deep	T	4	10 09 001*	Division No. 9, Subd. F	SUN
10 10 020	Division No. 10, Subd. C	SUN	Y	10 10 020	Division No. 10, Subd. C	SUN
			6	10 11 005*	Division No. 11, Subd. C	SUN
10 10 021	Rigolet	T	7	10 11 010	Rigolet	T
10 10 042	Division No. 10, Subd. E	SUN	Y	10 10 042	Division No. 10, Subd. E	SUN
			6	10 10 801	Natuashish 2	R
			6	10 11 005*	Division No. 11, Subd. C	SUN
			6	10 11 040	Division No. 11, Subd. E	SUN
10 10 044	Makkovik	T	7	10 11 020	Makkovik	T
10 10 048	Hopedale	T	7	10 11 030	Hopedale	T
10 10 056	Nain	T	7	10 11 035	Nain	T
10 10 059	Postville	T	7	10 11 015	Postville	T
Île-du-Prince-Édouard						
Aucun changement						

Appendice 1 Changements apportés aux codes, aux noms et aux genres des subdivisions de recensement, entre 2001 et 2006, selon la province et le territoire, dans l'ordre des codes de 2001 (suite)

Code CGT	Subdivision de recensement	Genre de SDR	Code de changement	Code CGT	Subdivision de recensement	Genre de SDR
2001				2006		
Nouvelle-Écosse						
12 04 010	Queens	RGM	6 Y	12 04 009 12 04 010	Ponhook Lake 10 Queens	R RGM
12 07 027	Horton 35	R	2C	12 07 027	Glooscap 35	R
12 09 034	Halifax	RGM	Y 6	12 09 034 12 09 037	Halifax Beaver Lake 17	RGM R
Nouveau-Brunswick						
13 07 005	Beaubassin East	RC	2C	13 07 005	Beaubassin East / Beaubassin-est	RC
13 07 045	Dieppe	T	3	13 07 045	Dieppe	C
13 12 019	Grand Falls (Grand-Sault)	T	2C	13 12 019	Grand Falls / Grand-Sault	T
13 14 017	Dalhousie	T	Y 6	13 14 017 13 14 026	Dalhousie Indian Ranch	T R
Québec						
24 01 008	L'Île-du-Havre-Aubert	M	4	24 01 023*	Les Îles-de-la-Madeleine	M
24 01 015	L'Étang-du-Nord	M	4	24 01 023*	Les Îles-de-la-Madeleine	M
24 01 020	Cap-aux-Meules	VL	4	24 01 023*	Les Îles-de-la-Madeleine	M
24 01 025	Fatima	M	4	24 01 023*	Les Îles-de-la-Madeleine	M
24 01 030	Havre-aux-Maisons	M	4	24 01 023*	Les Îles-de-la-Madeleine	M
24 01 035	Grande-Entrée	M	4	24 01 023*	Les Îles-de-la-Madeleine	M
24 01 040	Grosse-Île	M	4	24 01 042	Grosse-Île	M
24 02 020	Saint-François-de-Pabos	M	4	24 02 028*	Chandler	V
24 02 025	Pabos	M	4	24 02 028*	Chandler	V
24 02 030	Chandler	V	4	24 02 028*	Chandler	V
24 02 035	Pabos Mills	M	4	24 02 028*	Chandler	V
24 02 040	Newport	M	4	24 02 028*	Chandler	V
24 02 045	Sainte-Germaine-de-l'Anse-aux-Gascons	P	4	24 02 047*	Port-Daniel-Gascons	M
24 02 050	Port-Daniel	M	4	24 02 047*	Port-Daniel-Gascons	M
24 03 020	Grande-Vallée	P	3	24 03 020	Grande-Vallée	M
24 04 037	Sainte-Anne-des-Monts-Tourelle	V	2	24 04 037	Sainte-Anne-des-Monts	V
24 06 013	Carleton—Saint-Omer	V	2	24 06 013	Carleton-sur-Mer	V
24 06 050	Saint-Alexis-de-Matapédia	P	3	24 06 050	Saint-Alexis-de-Matapédia	M

Appendice 1 Changements apportés aux codes, aux noms et aux genres des subdivisions de recensement, entre 2001 et 2006, selon la province et le territoire, dans l'ordre des codes de 2001 (suite)

Code CGT	Subdivision de recensement	Genre de SDR	Code de changement	Code CGT	Subdivision de recensement	Genre de SDR
2001			2006			
Québec (suite)						
24 06 055	Saint-François-d'Assise	P	3	24 06 055	Saint-François-d'Assise	M
24 06 802	Gesgapegiag 2	R	2C	24 06 802	Gesgapegiag	R
24 08 045	Saint-Luc-de-Matane	M	4	24 08 053*	Matane	V
24 08 050	Petit-Matane	M	4	24 08 053*	Matane	V
24 08 055	Matane	V	4	24 08 053*	Matane	V
24 08 060	Saint-Jérôme-de-Matane	P	4	24 08 053*	Matane	V
24 09 045	Les Boules	M	4	24 09 048*	Métis-sur-Mer	V
24 09 050	Métis-sur-Mer	VL	4	24 09 048*	Métis-sur-Mer	V
24 09 075	Mont-Joli	V	4	24 09 077*	Mont-Joli	V
24 09 080	Saint-Jean-Baptiste	M	4	24 09 077*	Mont-Joli	V
24 09 090	Luceville	VL	4	24 09 092*	Sainte-Luce	M
24 09 095	Sainte-Luce	P	4	24 09 092*	Sainte-Luce	M
24 10 020	Mont-Label	M	4	24 10 043*	Rimouski	V
24 10 035	Pointe-au-Père	V	4	24 10 043*	Rimouski	V
24 10 040	Rimouski-Est	VL	4	24 10 043*	Rimouski	V
24 10 045	Rimouski	V	4	24 10 043*	Rimouski	V
24 10 050	Sainte-Odile-sur-Rimouski	P	4	24 10 043*	Rimouski	V
24 10 055	Sainte-Blandine	P	4	24 10 043*	Rimouski	V
24 10 075	Saint-Eugène-de-Ladrière	P	Y	24 10 075*	Saint-Eugène-de-Ladrière	P
24 10 904	Grand-Lac-Touradi	UNO	4	24 10 075*	Saint-Eugène-de-Ladrière	P
24 12 080	Notre-Dame-du-Portage	P	3	24 12 080	Notre-Dame-du-Portage	M
24 13 085	Saint-Elzéar	M	2	24 13 085	Saint-Elzéar-de-Témiscouata	M
24 15 055	Saint-Siméon	VL	4	24 15 058*	Saint-Siméon	M
24 15 060	Saint-Siméon	P	4	24 15 058*	Saint-Siméon	M
24 16 040	Saint-Joseph-de-la-Rive	VL	4	24 16 048*	Les Éboulements	M
24 16 045	Les Éboulements	M	4	24 16 048*	Les Éboulements	M
24 18 065	Berthier-sur-Mer	P	3	24 18 065	Berthier-sur-Mer	M
24 20 005	Saint-François	P	23	24 20 005	Saint-François-de-l'Île-d'Orléans	M
24 20 015	Saint-Jean	P	23	24 20 015	Saint-Jean-de-l'Île-d'Orléans	M
24 23 005	Beauport	V	4	24 23 027*	Québec	V

Appendice 1 Changements apportés aux codes, aux noms et aux genres des subdivisions de recensement, entre 2001 et 2006, selon la province et le territoire, dans l'ordre des codes de 2001 (suite)

Code CGT	Subdivision de recensement	Genre de SDR	Code de changement	Code CGT	Subdivision de recensement	Genre de SDR
2001			2006			
Québec (suite)						
24 23 010	Vanier	V	4	24 23 027*	Québec	V
24 23 020	Sillery	V	4	24 23 027*	Québec	V
24 23 025	Québec	V	4	24 23 027*	Québec	V
24 23 030	Charlesbourg	V	4	24 23 027*	Québec	V
24 23 035	Saint-Émile	V	4	24 23 027*	Québec	V
24 23 040	Lac-Saint-Charles	V	4	24 23 027*	Québec	V
24 23 045	Loretteville	V	4	24 23 027*	Québec	V
24 23 050	Val-Bélair	V	4	24 23 027*	Québec	V
24 23 055	L'Ancienne-Lorette	V	4	24 23 057	L'Ancienne-Lorette	V
24 23 060	Sainte-Foy	V	4	24 23 027*	Québec	V
24 23 065	Cap-Rouge	V	4	24 23 027*	Québec	V
24 23 070	Saint-Augustin-de-Desmaures	M	4	24 23 072	Saint-Augustin-de-Desmaures	V
24 24 005	Saint-Henri	M	7	24 19 068	Saint-Henri	M
24 24 010	Pintendre	M	4	24 25 213*	Lévis	V
24 24 015	Saint-Joseph-de-la-Pointe-de-Lévy	P	4	24 25 213*	Lévis	V
24 24 020	Lévis	V	4	24 25 213*	Lévis	V
24 25 005	Saint-Lambert-de-Lauzon	P	7	24 26 070	Saint-Lambert-de-Lauzon	P
24 25 010	Saint-Étienne-de-Lauzon	M	4	24 25 213*	Lévis	V
24 25 015	Sainte-Hélène-de-Breakeyville	P	4	24 25 213*	Lévis	V
24 25 020	Saint-Jean-Chrysostome	V	4	24 25 213*	Lévis	V
24 25 025	Saint-Romuald	V	4	24 25 213*	Lévis	V
24 25 030	Charny	V	4	24 25 213*	Lévis	V
24 25 035	Saint-Rédempteur	V	4	24 25 213*	Lévis	V
24 25 043	Saint-Nicolas	V	4	24 25 213*	Lévis	V
24 28 050	Lac-Etchemin	V	4	24 28 053*	Lac-Etchemin	M
24 28 055	Sainte-Germaine-du-Lac-Etchemin	P	4	24 28 053*	Lac-Etchemin	M
24 29 010	Saint-Gédéon-de-Beauce	M	4	24 29 013*	Saint-Gédéon-de-Beauce	M
24 29 015	Saint-Gédéon	P	4	24 29 013*	Saint-Gédéon-de-Beauce	M
24 29 057	Saint-Côme-Linière	M	2C	24 29 057	Saint-Côme-Linière	M
24 29 070	Saint-Georges-Est	P	4	24 29 073*	Saint-Georges	V

Appendice 1 Changements apportés aux codes, aux noms et aux genres des subdivisions de recensement, entre 2001 et 2006, selon la province et le territoire, dans l'ordre des codes de 2001 (suite)

Code CGT	Subdivision de recensement	Genre de SDR	Code de changement	Code CGT	Subdivision de recensement	Genre de SDR
2001				2006		
Québec (suite)						
24 29 075	Saint-Georges	V	4	24 29 073*	Saint-Georges	V
24 29 085	Aubert-Gallion	M	4	24 29 073*	Saint-Georges	V
24 29 090	Saint-Jean-de-la-Lande	P	4	24 29 073*	Saint-Georges	V
24 31 035	Saint-Julien	P	3	24 31 035	Saint-Julien	M
24 31 055	Saint-Méthode-de-Frontenac	M	4	24 31 056*	Adstock	M
24 31 065	Sainte-Anne-du-Lac	VL	4	24 31 056*	Adstock	M
24 31 070	Sacré-Coeur-de-Marie-Partie-Sud	P	4	24 31 056*	Adstock	M
24 31 080	Thetford-Partie-Sud	CT	4	24 31 084*	Thetford Mines	V
24 31 085	Black Lake	V	4	24 31 084*	Thetford Mines	V
24 31 087	Thetford Mines	V	4	24 31 084*	Thetford Mines	V
24 31 110	Pontbriand	M	4	24 31 084*	Thetford Mines	V
24 31 115	Robertsonville	VL	4	24 31 084*	Thetford Mines	V
24 33 100	Sainte-Croix	VL	4	24 33 102*	Sainte-Croix	M
24 33 105	Sainte-Croix	P	4	24 33 102*	Sainte-Croix	M
24 34 045	Notre-Dame-de-Portneuf	P	4	24 34 048*	Portneuf	V
24 34 050	Portneuf	V	4	24 34 048*	Portneuf	V
24 34 055	Deschambault	M	4	24 34 058*	Deschambault-Grondines	M
24 34 065	Saint-Marc-des-Carières	VL	3	24 34 065	Saint-Marc-des-Carières	V
24 34 070	Grondines	M	4	24 34 058*	Deschambault-Grondines	M
24 36 005	Charette	M	7	24 51 080	Charette	M
24 36 010	Saint-Élie	P	23, 7	24 51 075	Saint-Élie-de-Caxton	M
24 36 015	Saint-Mathieu-du-Parc	M	7	24 51 070	Saint-Mathieu-du-Parc	M
24 36 020	Saint-Boniface-de-Shawinigan	VL	23, 7	24 51 085	Saint-Boniface	M
24 36 028	Shawinigan	V	4	24 36 033*	Shawinigan	V
24 36 035	Shawinigan-Sud	V	4	24 36 033*	Shawinigan	V
24 36 040	Notre-Dame-du-Mont-Carmel	P	7	24 37 235	Notre-Dame-du-Mont-Carmel	P
24 36 045	Lac-à-la-Tortue	M	4	24 36 033*	Shawinigan	V
24 36 050	Saint-Georges	VL	4	24 36 033*	Shawinigan	V
24 36 055	Grand-Mère	V	4	24 36 033*	Shawinigan	V
24 36 060	Saint-Gérard-des-Laurentides	P	4	24 36 033*	Shawinigan	V

Appendice 1 Changements apportés aux codes, aux noms et aux genres des subdivisions de recensement, entre 2001 et 2006, selon la province et le territoire, dans l'ordre des codes de 2001 (suite)

Code CGT	Subdivision de recensement	Genre de SDR	Code de changement	Code CGT	Subdivision de recensement	Genre de SDR
2001			2006			
Québec (suite)						
24 36 065	Saint-Jean-des-Piles	P	4	24 36 033*	Shawinigan	V
24 36 902	Lac-des-Cinq	UNO	4	24 36 033*	Shawinigan	V
24 36 904	Lac-Wapizagonke	UNO	4	24 36 033*	Shawinigan	V
24 37 005	Sainte-Anne-de-la-Pérade	M	7	24 37 205	Sainte-Anne-de-la-Pérade	M
24 37 010	Saint-Prosper	P	7	24 37 250	Saint-Prosper	P
24 37 015	Saint-Stanislas	M	7	24 37 245	Saint-Stanislas	M
24 37 020	Sainte-Geneviève-de-Batiscan	P	7	24 37 215	Sainte-Geneviève-de-Batiscan	P
24 37 025	Batiscan	M	7	24 37 210	Batiscan	M
24 37 030	Champlain	M	7	24 37 220	Champlain	M
24 37 035	Saint-Luc-de-Vincennes	M	7	24 37 225	Saint-Luc-de-Vincennes	M
24 37 040	Saint-Narcisse	P	7	24 37 240	Saint-Narcisse	P
24 37 045	Saint-Maurice	P	7	24 37 230	Saint-Maurice	P
24 37 050	Sainte-Marthe-du-Cap	V	4	24 37 067*	Trois-Rivières	V
24 37 055	Cap-de-la-Madeleine	V	4	24 37 067*	Trois-Rivières	V
24 37 060	Saint-Louis-de-France	V	4	24 37 067*	Trois-Rivières	V
24 37 065	Trois-Rivières	V	4	24 37 067*	Trois-Rivières	V
24 37 070	Trois-Rivières-Ouest	V	4	24 37 067*	Trois-Rivières	V
24 37 075	Pointe-du-Lac	M	4	24 37 067*	Trois-Rivières	V
24 37 080	Saint-Étienne-des-Grès	P	7	24 51 090	Saint-Étienne-des-Grès	P
24 38 802	Wôlinak 11	R	2C	24 38 802	Wôlinak	R
24 39 025	Tingwick	P	3	24 39 025	Tingwick	M
24 41 035	Newport	CT	4	24 41 037	Newport	M
24 41 040	Sawyerville	VL	4	24 41 038*	Cookshire-Eaton	V
24 41 045	Cookshire	V	4	24 41 038*	Cookshire-Eaton	V
24 41 050	Eaton	CT	4	24 41 038*	Cookshire-Eaton	V
24 43 005	Waterville	V	7	24 44 080	Waterville	V
24 43 010	Lennoxville	V	4	24 43 027*	Sherbrooke	V
24 43 015	Ascot	M	4	24 43 027*	Sherbrooke	V
24 43 020	Fleurimont	V	4	24 43 027*	Sherbrooke	V
24 43 023	Bromptonville	V	4	24 43 027*	Sherbrooke	V

Appendice 1 Changements apportés aux codes, aux noms et aux genres des subdivisions de recensement, entre 2001 et 2006, selon la province et le territoire, dans l'ordre des codes de 2001 (suite)

Code CGT	Subdivision de recensement	Genre de SDR	Code de changement	Code CGT	Subdivision de recensement	Genre de SDR
2001			2006			
Québec (suite)						
24 43 025	Sherbrooke	V	4	24 43 027*	Sherbrooke	V
24 43 030	Rock Forest	V	4	24 43 027*	Sherbrooke	V
24 43 035	Deauville	M	4	24 43 027*	Sherbrooke	V
24 43 040	Saint-Élie-d'Orford	M	4	24 43 027*	Sherbrooke	V
24 45 065	Omerville	VL	4	24 45 072*	Magog	V
24 45 070	Magog	V	4	24 45 072*	Magog	V
24 45 075	Magog	CT	4	24 45 072*	Magog	V
24 45 090	Eastman	VL	4	24 45 093*	Eastman	M
24 45 110	Stukely	M	4	24 45 093*	Eastman	M
24 46 055	Sutton	V	4	24 46 058*	Sutton	V
24 46 060	Sutton	CT	4	24 46 058*	Sutton	V
24 49 035	Saint-Nicéphore	V	4	24 49 058*	Drummondville	V
24 49 057	Drummondville	V	4	24 49 058*	Drummondville	V
24 49 065	Saint-Charles-de-Drummond	M	4	24 49 058*	Drummondville	V
24 49 090	Saint-Joachim-de-Courval	P	4	24 49 058*	Drummondville	V
24 50 105	Pierreville	VL	4	24 50 113*	Pierreville	M
24 50 110	Saint-Thomas-de-Pierreville	P	4	24 50 113*	Pierreville	M
24 50 115	Notre-Dame-de-Pierreville	P	4	24 50 113*	Pierreville	M
24 50 802	Odanak 12	R	2C	24 50 802	Odanak	R
24 51 005	Maskinongé	VL	4	24 51 008*	Maskinongé	M
24 51 010	Saint-Joseph-de-Maskinongé	P	4	24 51 008*	Maskinongé	M
24 52 005	Lavaltrie	VL	4	24 52 007*	Lavaltrie	V
24 52 010	Saint-Antoine-de-Lavaltrie	P	4	24 52 007*	Lavaltrie	V
24 52 095	Saint-Charles-de-Mandeville	M	2	24 52 095	Mandeville	M
24 53 070	Yamaska-Est	VL	4	24 53 072*	Yamaska	M
24 53 075	Yamaska	VL	4	24 53 072*	Yamaska	M
24 53 080	Saint-Michel-d'Yamaska	P	4	24 53 072*	Yamaska	M
24 54 005	Saint-Pie	V	4	24 54 008*	Saint-Pie	V
24 54 010	Saint-Pie	P	4	24 54 008*	Saint-Pie	V
24 54 015	Saint-Damase	VL	4	24 54 017*	Saint-Damase	M

Appendice 1 Changements apportés aux codes, aux noms et aux genres des subdivisions de recensement, entre 2001 et 2006, selon la province et le territoire, dans l'ordre des codes de 2001 (suite)

Code CGT	Subdivision de recensement	Genre de SDR	Code de changement	Code CGT	Subdivision de recensement	Genre de SDR
2001			2006			
Québec (suite)						
24 54 020	Saint-Damase	P	4	24 54 017*	Saint-Damase	M
24 54 040	Saint-Thomas-d'Aquin	P	4	24 54 048*	Saint-Hyacinthe	V
24 54 045	Saint-Hyacinthe	V	4	24 54 048*	Saint-Hyacinthe	V
24 54 050	Notre-Dame-de-Saint-Hyacinthe	P	4	24 54 048*	Saint-Hyacinthe	V
24 54 055	Saint-Hyacinthe-le-Confesseur	P	4	24 54 048*	Saint-Hyacinthe	V
24 54 080	Sainte-Rosalie	V	4	24 54 048*	Saint-Hyacinthe	V
24 54 085	Sainte-Rosalie	P	4	24 54 048*	Saint-Hyacinthe	V
24 56 020	Lacolle	VL	4	24 56 023*	Lacolle	M
24 56 025	Notre-Dame-du-Mont-Carmel	P	4	24 56 023*	Lacolle	M
24 56 070	L'Acadie	M	4	24 56 083*	Saint-Jean-sur-Richelieu	V
24 56 075	Saint-Luc	V	4	24 56 083*	Saint-Jean-sur-Richelieu	V
24 56 080	Saint-Jean-sur-Richelieu	V	4	24 56 083*	Saint-Jean-sur-Richelieu	V
24 56 085	Iberville	V	4	24 56 083*	Saint-Jean-sur-Richelieu	V
24 56 090	Saint-Athanase	P	4	24 56 083*	Saint-Jean-sur-Richelieu	V
24 57 015	Saint-Bruno-de-Montarville	V	4	24 58 037	Saint-Bruno-de-Montarville	V
24 57 033	Saint-Jean-Baptiste	P	3	24 57 033	Saint-Jean-Baptiste	M
24 58 005	Brossard	V	4	24 58 007	Brossard	V
24 58 010	Saint-Lambert	V	4	24 58 012	Saint-Lambert	V
24 58 015	Greenfield Park	V	4	24 58 227*	Longueuil	V
24 58 020	Saint-Hubert	V	4	24 58 227*	Longueuil	V
24 58 025	LeMoyne	V	4	24 58 227*	Longueuil	V
24 58 030	Longueuil	V	4	24 58 227*	Longueuil	V
24 59 005	Boucherville	V	4	24 58 033	Boucherville	V
24 60 010	Le Gardeur	V	4	24 60 013*	Repentigny	V
24 60 015	Repentigny	V	4	24 60 013*	Repentigny	V
24 61 030	Notre-Dame-des-Prairies	M	3	24 61 030	Notre-Dame-des-Prairies	V
24 61 045	Notre-Dame-de-Lourdes	P	3	24 61 045	Notre-Dame-de-Lourdes	M
24 63 048	Saint-Lin - Laurentides	V	2C	24 63 048	Saint-Lin-Laurentides	V
24 64 005	Lachenaie	V	4	24 64 008*	Terrebonne	V
24 64 010	Terrebonne	V	4	24 64 008*	Terrebonne	V

Appendice 1 Changements apportés aux codes, aux noms et aux genres des subdivisions de recensement, entre 2001 et 2006, selon la province et le territoire, dans l'ordre des codes de 2001 (suite)

Code CGT	Subdivision de recensement	Genre de SDR	Code de changement	Code CGT	Subdivision de recensement	Genre de SDR
2001			2006			
Québec (suite)						
24 64 020	La Plaine	V	4	24 64 008*	Terrebonne	V
24 66 005	Montréal-Est	V	4	24 66 007	Montréal-Est	V
24 66 010	Anjou	V	4	24 66 023*	Montréal	V
24 66 015	Saint-Léonard	V	4	24 66 023*	Montréal	V
24 66 020	Montréal-Nord	V	4	24 66 023*	Montréal	V
24 66 025	Montréal	V	4	24 66 023*	Montréal	V
24 66 030	Westmount	V	4	24 66 032	Westmount	V
24 66 035	Verdun	V	4	24 66 023*	Montréal	V
24 66 040	LaSalle	V	4	24 66 023*	Montréal	V
24 66 045	Montréal-Ouest	V	4	24 66 047	Montréal-Ouest	V
24 66 055	Côte-Saint-Luc	C	4	24 66 058	Côte-Saint-Luc	V
24 66 057	Lachine	V	4	24 66 023*	Montréal	V
24 66 060	Hampstead	V	4	24 66 062	Hampstead	V
24 66 065	Outremont	V	4	24 66 023*	Montréal	V
24 66 070	Mont-Royal	V	4	24 66 072	Mont-Royal	V
24 66 075	Saint-Laurent	V	4	24 66 023*	Montréal	V
24 66 085	Dorval	C	4	24 66 087	Dorval	C
24 66 090	L'Île-Dorval	V	4	24 66 092	L'Île-Dorval	V
24 66 095	Pointe-Claire	V	4	24 66 097	Pointe-Claire	V
24 66 100	Kirkland	V	4	24 66 102	Kirkland	V
24 66 105	Beaconsfield	V	4	24 66 107	Beaconsfield	V
24 66 110	Baie-d'Urfé	V	4	24 66 112	Baie-D'Urfé	V
24 66 115	Sainte-Anne-de-Bellevue	V	4	24 66 117	Sainte-Anne-de-Bellevue	V
24 66 125	Senneville	VL	4	24 66 127	Senneville	VL
24 66 130	Pierrefonds	V	4	24 66 023*	Montréal	V
24 66 135	Sainte-Geneviève	V	4	24 66 023*	Montréal	V
24 66 140	Dollard-des-Ormeaux	V	4	24 66 142	Dollard-Des Ormeaux	V
24 66 145	Roxboro	V	4	24 66 023*	Montréal	V
24 66 150	L'Île-Bizard	V	4	24 66 023*	Montréal	V
24 67 802	Kahnawake 14	R	2C	24 67 802	Kahnawake	R

Appendice 1 Changements apportés aux codes, aux noms et aux genres des subdivisions de recensement, entre 2001 et 2006, selon la province et le territoire, dans l'ordre des codes de 2001 (suite)

Code CGT	Subdivision de recensement	Genre de SDR	Code de changement	Code CGT	Subdivision de recensement	Genre de SDR
2001			2006			
Québec (suite)						
24 69 802	Akwesasne (Partie)	R	2C	24 69 802	Akwesasne	R
24 70 020	Maple Grove	V	4	24 70 022*	Beauharnois	V
24 70 025	Beauharnois	V	4	24 70 022*	Beauharnois	V
24 70 045	Salaberry-de-Valleyfield	V	4	24 70 052*	Salaberry-de-Valleyfield	V
24 70 050	Grande-Île	M	4	24 70 052*	Salaberry-de-Valleyfield	V
24 70 055	Saint-Timothée	V	4	24 70 052*	Salaberry-de-Valleyfield	V
24 70 060	Melocheville	VL	4	24 70 022*	Beauharnois	V
24 71 065	Notre-Dame-de-l'Île-Perrot	M	3	24 71 065	Notre-Dame-de-l'Île-Perrot	V
24 71 105	Saint-Lazare	P	3	24 71 105	Saint-Lazare	V
24 72 802	Kanesatake	R	3C	24 72 802	Kanesatake	S-E
24 75 010	Bellefeuille	V	4	24 75 017*	Saint-Jérôme	V
24 75 015	Saint-Jérôme	V	4	24 75 017*	Saint-Jérôme	V
24 75 020	Saint-Antoine	V	4	24 75 017*	Saint-Jérôme	V
24 75 035	Lafontaine	V	4	24 75 017*	Saint-Jérôme	V
24 76 043	Brownsburg-Chatham	M	3	24 76 043	Brownsburg-Chatham	V
24 76 050	Calumet	VL	4	24 76 052*	Grenville-sur-la-Rouge	M
24 76 060	Grenville	CT	4	24 76 052*	Grenville-sur-la-Rouge	M
24 77 010	Estérel	V	4	24 77 011	Estérel	V
24 77 015	Sainte-Marguerite-du-Lac-Masson	P	4	24 77 012	Sainte-Marguerite-du-Lac-Masson	V
24 77 040	Saint-Sauveur-des-Monts	VL	4	24 77 043*	Saint-Sauveur	V
24 77 045	Saint-Sauveur	P	4	24 77 043*	Saint-Sauveur	V
24 78 028	Sainte-Agathe-des-Monts	V	4	24 78 032*	Sainte-Agathe-des-Monts	V
24 78 035	Sainte-Agathe-Nord	M	4	24 78 032*	Sainte-Agathe-des-Monts	V
24 78 040	Ivry-sur-le-Lac	M	4	24 78 042	Ivry-sur-le-Lac	M
24 78 102	Mont-Tremblant	V	Y 6	24 78 102 24 78 127	Mont-Tremblant Lac-Tremblant-Nord	V M
24 78 802	Doncaster 17	R	2C	24 78 802	Doncaster	R
24 79 020	Saint-Aimé-du-Lac-des-Îles	M	4	24 79 022	Saint-Aimé-du-Lac-des-Îles	M
24 79 035	L'Annonciation	VL	4	24 79 037*	Rivière-Rouge	V
24 79 040	Marchand	M	4	24 79 037*	Rivière-Rouge	V

Appendice 1 Changements apportés aux codes, aux noms et aux genres des subdivisions de recensement, entre 2001 et 2006, selon la province et le territoire, dans l'ordre des codes de 2001 (suite)

Code CGT	Subdivision de recensement	Genre de SDR	Code de changement	Code CGT	Subdivision de recensement	Genre de SDR
2001			2006			
Québec (suite)						
24 79 045	La Macaza	M	4	24 79 047	La Macaza	M
24 79 055	Sainte-Véronique	VL	4	24 79 037*	Rivière-Rouge	V
24 79 070	Val-Barrette	VL	4	24 79 078*	Lac-des-Écorces	M
24 79 075	Lac-des-Écorces	VL	4	24 79 078*	Lac-des-Écorces	M
24 79 080	Beaux-Rivages	M	4	24 79 078*	Lac-des-Écorces	M
24 79 085	Mont-Laurier	V	4	24 79 088*	Mont-Laurier	V
24 79 090	Des Ruisseaux	M	4	24 79 088*	Mont-Laurier	V
24 80 010	Montebello	VL	3	24 80 010	Montebello	M
24 80 015	Notre-Dame-de-Bon-Secours-Partie-Nord	P	23	24 80 015	Notre-Dame-de-Bonsecours	M
24 80 020	Notre-Dame-de-la-Paix	P	3	24 80 020	Notre-Dame-de-la-Paix	M
24 80 085	Mulgrave-et-Derry	CU	3	24 80 085	Mulgrave-et-Derry	M
24 81 005	Buckingham	V	4	24 81 017*	Gatineau	V
24 81 010	Masson-Angers	V	4	24 81 017*	Gatineau	V
24 81 015	Gatineau	V	4	24 81 017*	Gatineau	V
24 81 020	Hull	V	4	24 81 017*	Gatineau	V
24 81 025	Aylmer	V	4	24 81 017*	Gatineau	V
24 83 005	Denholm	CT	3	24 83 005	Denholm	M
24 83 025	Northfield	M	4	24 83 032*	Gracefield	V
24 83 030	Gracefield	VL	4	24 83 032*	Gracefield	V
24 83 035	Wright	CT	4	24 83 032*	Gracefield	V
24 83 080	Montcerf	M	4	24 83 088*	Montcerf-Lytton	M
24 83 095	Grand-Remous	CT	3	24 83 095	Grand-Remous	M
24 83 100	Lytton	CT	4	24 83 088*	Montcerf-Lytton	M
24 84 005	Bristol	CT	3	24 84 005	Bristol	M
24 84 010	Shawville	VL	3	24 84 010	Shawville	M
24 84 015	Clarendon	CT	3	24 84 015	Clarendon	M
24 84 025	Bryson	VL	3	24 84 025	Bryson	M
24 84 030	Campbell's Bay	VL	3	24 84 030	Campbell's Bay	M
24 84 035	Grand-Calumet	CT	3	24 84 035	Grand-Calumet	M

Appendice 1 Changements apportés aux codes, aux noms et aux genres des subdivisions de recensement, entre 2001 et 2006, selon la province et le territoire, dans l'ordre des codes de 2001 (suite)

Code CGT	Subdivision de recensement	Genre de SDR	Code de changement	Code CGT	Subdivision de recensement	Genre de SDR
2001			2006			
Québec (suite)						
24 84 040	Litchfield	CT	3	24 84 040	Litchfield	M
24 84 045	Thorne	CT	3	24 84 045	Thorne	M
24 84 050	Alleyn-et-Cawood	CU	3	24 84 050	Alleyn-et-Cawood	M
24 84 055	Leslie-Clapham-et-Huddersfield	CU	23	24 84 055	Otter Lake	M
24 84 065	Mansfield-et-Pontefract	CU	3	24 84 065	Mansfield-et-Pontefract	M
24 84 095	Sheen-Esher-Aberdeen-et-Malakoff	CU	23	24 84 095	Sheenboro	M
24 85 050	Laverlochère	P	3	24 85 050	Laverlochère	M
24 85 100	Nédélec	CT	2C	24 85 100	Nédélec	CT
24 85 902	Rivière-Kipawa	UNO	6 4	24 85 905 24 85 907	Laniel Les Lacs-du-Témiscamingue	UNO UNO
24 86 005	Bellecombe	M	4	24 86 042*	Rouyn-Noranda	V
24 86 010	Rollet	M	4	24 86 042*	Rouyn-Noranda	V
24 86 015	Cloutier	M	4	24 86 042*	Rouyn-Noranda	V
24 86 020	Montbeillard	M	4	24 86 042*	Rouyn-Noranda	V
24 86 030	Arntfield	M	4	24 86 042*	Rouyn-Noranda	V
24 86 033	Rouyn-Noranda	V	4	24 86 042*	Rouyn-Noranda	V
24 86 035	Évain	M	4	24 86 042*	Rouyn-Noranda	V
24 86 050	McWatters	M	4	24 86 042*	Rouyn-Noranda	V
24 86 055	Cadillac	V	4	24 86 042*	Rouyn-Noranda	V
24 86 060	Mont-Brun	M	4	24 86 042*	Rouyn-Noranda	V
24 86 065	Cléricy	M	4	24 86 042*	Rouyn-Noranda	V
24 86 075	D'Alembert	M	4	24 86 042*	Rouyn-Noranda	V
24 86 080	Destor	M	4	24 86 042*	Rouyn-Noranda	V
24 86 902	Rapide-des-Cèdres	UNO	4	24 86 042*	Rouyn-Noranda	V
24 86 904	Lac-Surimau	UNO	4	24 86 042*	Rouyn-Noranda	V
24 86 906	Lac-Montanier	UNO	4	24 86 042*	Rouyn-Noranda	V
24 87 040	Taschereau	VL	4	24 87 042*	Taschereau	M
24 87 045	Taschereau	M	4	24 87 042*	Taschereau	M
24 87 055	Macamic	V	4	24 87 058*	Macamic	V
24 87 060	Macamic	P	4	24 87 058*	Macamic	V

Appendice 1 Changements apportés aux codes, aux noms et aux genres des subdivisions de recensement, entre 2001 et 2006, selon la province et le territoire, dans l'ordre des codes de 2001 (suite)

Code CGT	Subdivision de recensement	Genre de SDR	Code de changement	Code CGT	Subdivision de recensement	Genre de SDR
2001			2006			
Québec (suite)						
24 87 065	Colombourg	M	4	24 87 058*	Macamic	V
24 89 005	Val-d'Or	V	4	24 89 008*	Val-d'Or	V
24 89 020	Dubuisson	M	4	24 89 008*	Val-d'Or	V
24 89 025	Sullivan	M	4	24 89 008*	Val-d'Or	V
24 89 030	Vassan	M	4	24 89 008*	Val-d'Or	V
24 89 035	Val-Senneville	M	4	24 89 008*	Val-d'Or	V
24 90 007	La Tuque	V	4	24 90 012*	La Tuque	V
24 90 015	La Bostonnais	M	4	24 90 017	La Bostonnais	M
24 90 020	La Croche	M	4	24 90 012*	La Tuque	V
24 90 025	Lac-Édouard	M	4	24 90 027	Lac-Édouard	M
24 90 030	Parent	VL	4	24 90 012*	La Tuque	V
24 90 804	Obedjiwan 28	R	2C	24 90 804	Obedjiwan	R
24 90 902	Petit-Lac-Wayagamac	UNO	4	24 90 012*	La Tuque	V
24 90 904	Lac-des-Moires	UNO	4	24 90 012*	La Tuque	V
24 90 906	Lac-Tourlay	UNO	4	24 90 012*	La Tuque	V
24 90 908	Kiskissink	UNO	4	24 90 012*	La Tuque	V
24 90 910	Lac-Berlinguet	UNO	4	24 90 012*	La Tuque	V
24 90 912	Rivière-Windigo	UNO	4	24 90 012*	La Tuque	V
24 90 914	Lac-Pellerin	UNO	4	24 90 012*	La Tuque	V
24 90 916	Obedjiwan	UNO	4	24 90 012*	La Tuque	V
24 92 050	Saint-Edmond	M	2	24 92 050	Saint-Edmond-les-Plaines	M
24 93 040	Alma	V	4	24 93 042*	Alma	V
24 93 050	Delisle	M	4	24 93 042*	Alma	V
24 94 005	Petit-Saguenay	M	7	24 94 205	Petit-Saguenay	M
24 94 010	L'Anse-Saint-Jean	M	7	24 94 210	L'Anse-Saint-Jean	M
24 94 015	Rivière-Éternité	M	7	24 94 215	Rivière-Éternité	M
24 94 020	Ferland-et-Boilleau	M	7	24 94 220	Ferland-et-Boilleau	M
24 94 025	Saint-Félix-d'Otis	M	7	24 94 225	Saint-Félix-d'Otis	M
24 94 030	Sainte-Rose-du-Nord	P	7	24 94 230	Sainte-Rose-du-Nord	P
24 94 035	Saint-Fulgence	M	7	24 94 235	Saint-Fulgence	M

Appendice 1 Changements apportés aux codes, aux noms et aux genres des subdivisions de recensement, entre 2001 et 2006, selon la province et le territoire, dans l'ordre des codes de 2001 (suite)

Code CGT	Subdivision de recensement	Genre de SDR	Code de changement	Code CGT	Subdivision de recensement	Genre de SDR
2001				2006		
Québec (suite)						
24 94 040	La Baie	V	4	24 94 068*	Saguenay	V
24 94 045	Laterrière	V	4	24 94 068*	Saguenay	V
24 94 050	Chicoutimi	V	4	24 94 068*	Saguenay	V
24 94 055	Tremblay	CT	4	24 94 068*	Saguenay	V
24 94 060	Saint-Honoré	M	7	24 94 240	Saint-Honoré	M
24 94 065	Shipshaw	M	4	24 94 068*	Saguenay	V
24 94 070	Jonquière	V	4	24 94 068*	Saguenay	V
24 94 075	Lac-Kénogami	M	4	24 94 068*	Saguenay	V
24 94 080	Larouche	M	7	24 94 265	Larouche	M
24 94 085	Saint-Charles-de-Bourget	M	7	24 94 260	Saint-Charles-de-Bourget	M
24 94 090	Saint-Ambroise	M	7	24 94 255	Saint-Ambroise	M
24 94 095	Saint-David-de-Falardeau	M	7	24 94 245	Saint-David-de-Falardeau	M
24 94 100	Bégin	M	7	24 94 250	Bégin	M
24 94 902	Lalemant	UNO	7	24 94 926	Lalemant	UNO
24 94 904	Lac-Ministuk	UNO	7	24 94 928	Lac-Ministuk	UNO
24 94 906	Mont-Valin	UNO	7	24 94 930	Mont-Valin	UNO
24 95 040	Sainte-Anne-de-Portneuf	M	2	24 95 040	Portneuf-sur-Mer	M
24 96 802	Betsiamites 3	R	2C	24 96 802	Betsiamites	R
24 97 005	Moisie	V	4	24 97 007*	Sept-Îles	V
24 97 010	Sept-Îles	V	4	24 97 007*	Sept-Îles	V
24 97 015	Gallix	M	4	24 97 007*	Sept-Îles	V
24 97 020	Port-Cartier	V	4	24 97 022*	Port-Cartier	V
24 97 025	Rivière-Pentecôte	M	4	24 97 022*	Port-Cartier	V
24 97 804	Maliotenam 27A	R	2C	24 97 804	Maliotenam	R
24 97 806	Kawawachikamach	TR	3	24 97 806	Kawawachikamach	TK
24 98 806	Natashquan 1	R	2C	24 98 806	Natashquan	R
24 99 802	Waswanipi	TR	3	24 99 802	Waswanipi	TC
24 99 804	Mistissini	TR	3	24 99 804	Mistissini	TC
24 99 806	Waskaganish	TR	3	24 99 806	Waskaganish	TC
24 99 808	Nemiscau	TR	3	24 99 808	Nemiscau	TC

Appendice 1 Changements apportés aux codes, aux noms et aux genres des subdivisions de recensement, entre 2001 et 2006, selon la province et le territoire, dans l'ordre des codes de 2001 (suite)

Code CGT	Subdivision de recensement	Genre de SDR	Code de changement	Code CGT	Subdivision de recensement	Genre de SDR
2001				2006		
Québec (fin)						
24 99 810	Eastmain	TR	3	24 99 810	Eastmain	TC
24 99 812	Wemindji	TR	3	24 99 812	Wemindji	TC
24 99 814	Chisasibi	TR	3	24 99 814	Chisasibi	TC
24 99 816	Whapmagoostui	TR	3	24 99 816	Whapmagoostui	TC
24 99 904	Baie-d'Hudson	UNO	6 6 Y	24 99 877 24 99 878 24 99 904	Kuujuarapik Umiujaq Baie-d'Hudson	TI TI UNO
Ontario						
35 02 025	The Nation Municipality	TP	2C, 3C	35 02 025	The Nation / La Nation	M
35 07 065	North Grenville	TP	3	35 07 065	North Grenville	M
35 09 015	Bathurst Burgess Sherbrooke	TP	2	35 09 015	Tay Valley	TP
35 12 026	Centre Hastings	TP	3C	35 12 026	Centre Hastings	M
35 12 030	Tweed	TP	3C	35 12 030	Tweed	M
35 12 046	Marmora	TP	23	35 12 046	Marmora and Lake	M
35 12 076	Hastings Highlands	TP	3C	35 12 076	Hastings Highlands	M
35 14 004	Brighton	T	3C	35 14 004	Brighton	M
35 14 020	Port Hope and Hope	T	23	35 14 020	Port Hope	M
35 14 045	Campbellford/Seymour,Percy,Hastings	T	23	35 14 045	Trent Hills	M
35 15 008	Hiawatha First Nation 36	R	2C	35 15 008	Hiawatha First Nation	R
35 18 017	Clarington	T	3C	35 18 017	Clarington	M
35 28 018	Haldimand	C	2	35 28 018	Haldimand County	C
35 28 052	Norfolk	C	2	35 28 052	Norfolk County	C
35 31 025	West Perth	TP	3C	35 31 025	West Perth	M
35 31 040	North Perth	T	3	35 31 040	North Perth	M
35 34 005	Bayham	TP	3C	35 34 005	Bayham	M
35 34 020	Central Elgin	TP	3C	35 34 020	Central Elgin	M
35 34 030	Dutton/Dunwich	TP	3C	35 34 030	Dutton/Dunwich	M
35 34 042	West Elgin	TP	3C	35 34 042	West Elgin	M
35 36 020	Chatham-Kent	C	3C	35 36 020	Chatham-Kent	M
35 37 003	Leamington	T	3C	35 37 003	Leamington	M

Appendice 1 Changements apportés aux codes, aux noms et aux genres des subdivisions de recensement, entre 2001 et 2006, selon la province et le territoire, dans l'ordre des codes de 2001 (suite)

Code CGT	Subdivision de recensement	Genre de SDR	Code de changement	Code CGT	Subdivision de recensement	Genre de SDR
2001				2006		
Ontario (suite)						
35 38 015	Brooke-Alvinston	TP	3C	35 38 015	Brooke-Alvinston	M
35 38 040	Lambton Shores	C	3C	35 38 040	Lambton Shores	M
35 39 005	Southwest Middlesex	TP	3C	35 39 005	Southwest Middlesex	M
35 39 027	Thames Centre	TP	3C	35 39 027	Thames Centre	M
35 39 041	North Middlesex	TP	3C	35 39 041	North Middlesex	M
35 40 005	South Huron	T	3C	35 40 005	South Huron	M
35 40 010	Bluewater	T	3C	35 40 010	Bluewater	M
35 40 025	Central Huron	TP	3C	35 40 025	Central Huron	M
35 40 040	Huron East	T	3C	35 40 040	Huron East	M
35 40 050	Morris-Turnberry	TP	3C	35 40 050	Morris-Turnberry	M
35 41 004	South Bruce	TP	3C	35 41 004	South Bruce	M
35 41 024	Kincardine	TP	3C	35 41 024	Kincardine	M
35 41 032	Brockton	TP	3C	35 41 032	Brockton	M
35 41 043	Arran-Elderslie	TP	3C	35 41 043	Arran-Elderslie	M
35 41 060	Neyaashiinigmiing	R	2C	35 41 060	Neyaashiinigmiing 27	R
35 41 069	Northern Bruce Peninsula	TP	3C	35 41 069	Northern Bruce Peninsula	M
35 42 004	West Grey	TP	3	35 42 004	West Grey	M
35 42 015	Grey Highlands	TP	3C	35 42 015	Grey Highlands	M
35 42 047	Georgian Highlands	T	23	35 42 047	Meaford	M
35 46 005	Highlands East	TP	3C	35 46 005	Highlands East	M
35 46 018	Sherborne, Stanhope, McClintock, Livingstone, Lawrence and Nightingale	TP	2	35 46 018	Algonquin Highlands	TP
35 48 055	West Nipissing	T	2C, 3C	35 48 055	West Nipissing / Nipissing Ouest	M
35 48 069	Temagami	T	3C	35 48 069	Temagami	M
35 49 031	McDougall	TP	3C	35 49 031	McDougall	M
35 49 039	Whitestone	TP	3C	35 49 039	Whitestone	M
35 49 043	Magnetawan	TP	3C	35 49 043	Magnetawan	M
35 49 060	Powassan	T	3C	35 49 060	Powassan	M
35 49 066	North Himsworth	TP	23	35 49 066	Callander	M
35 51 036	Killarney	T	3C	35 51 036	Killarney	M

Appendice 1 Changements apportés aux codes, aux noms et aux genres des subdivisions de recensement, entre 2001 et 2006, selon la province et le territoire, dans l'ordre des codes de 2001 (suite)

Code CGT	Subdivision de recensement	Genre de SDR	Code de changement	Code CGT	Subdivision de recensement	Genre de SDR
2001				2006		
Ontario (fin)						
35 51 043	Wikwemikong Unceded 26	R	2C	35 51 043	Wikwemikong Unceded	R
35 52 001	French River	T	2C, 3C	35 52 001	French River / Rivière des Français	M
35 52 004	St.-Charles	T	3C	35 52 004	St.-Charles	M
35 52 013	Markstay-Warren	T	3C	35 52 013	Markstay-Warren	M
35 53 005	Greater Sudbury	C	2C	35 53 005	Greater Sudbury / Grand Sudbury	C
35 54 012	Haileybury	T	4	35 54 020*	Temiskaming Shores	C
35 54 016	Dymond	TP	4	35 54 020*	Temiskaming Shores	C
35 54 018	New Liskeard	T	4	35 54 020*	Temiskaming Shores	C
35 54 046	Dack	TP	4	35 54 044*	Charlton and Dack	M
35 54 048	Charlton	T	4	35 54 044*	Charlton and Dack	M
35 57 035	Huron Shores	TP	3C	35 57 035	Huron Shores	M
35 57 039	Shedden	TP	23	35 57 039	Spanish	T
35 58 001	Neebing	TP	3C	35 58 001	Neebing	M
35 58 011	Oliver Paipoonge	TP	3C	35 58 011	Oliver Paipoonge	M
35 58 075	Greenstone	T	3C	35 58 075	Greenstone	M
35 59 047	Lake of the Woods	TP	Y 6	35 59 047 35 59 048	Lake of the Woods Sabaskong Bay (Part) 35C	TP R
35 60 008	Sioux Narrows Nestor Falls	TP	6 2	35 60 007 35 60 008	Sabaskong Bay (Part) 35C Sioux Narrows - Nestor Falls	R TP
35 60 034	Sioux Lookout	T	3C	35 60 034	Sioux Lookout	M
35 60 042	Red Lake	T	3C	35 60 042	Red Lake	M
35 60 061	Islington 29	R	2C	35 60 061	Wabaseemoong	R
35 60 079	Webequie	S-E	3	35 60 079	Webequie	R
Manitoba						
46 01 075	Powerview	VL	23	46 01 075*	Powerview-Pine Falls	T
46 01 094	Division No. 1, Unorganized	UNO	6 Y	46 01 082 46 01 094	Shoal Lake (Part) 39A Division No. 1, Unorganized	R UNO
46 01 098	Pine Falls	UNO	4	46 01 075*	Powerview-Pine Falls	T
46 03 050	Winkler	T	3	46 03 050	Winkler	C
46 06 040	Sioux Valley 58	R	2C	46 06 040	Sioux Valley Dakota Nation	R
46 08 038	Treherne	VL	3	46 08 038	Treherne	T

Appendice 1 Changements apportés aux codes, aux noms et aux genres des subdivisions de recensement, entre 2001 et 2006, selon la province et le territoire, dans l'ordre des codes de 2001 (suite)

Code CGT	Subdivision de recensement	Genre de SDR	Code de changement	Code CGT	Subdivision de recensement	Genre de SDR
2001			2006			
Manitoba (fin)						
46 12 052	Brokenhead	RM	4	46 12 054*	Brokenhead	RM
46 12 058	Garson	VL	4	46 12 054*	Brokenhead	RM
46 16 025	Gambler 63	R	6 2C	46 15 049 46 16 025	Gambler 63 (Part) Gambler 63 (Part)	R R
46 18 031	Gimli	RM	Y	46 18 031*	Gimli	RM
46 18 033	Gimli	T	4	46 18 031*	Gimli	RM
46 18 067	Fairford 50	R	2C	46 18 067	Fairford (Part) 50	R
46 19 045	Division No. 19, Unorganized	UNO	Y 6	46 19 045 46 19 060	Division No. 19, Unorganized Fairford (Part) 50	UNO R
46 21 041	Kelsey (Carrot Valley)	RM	4	46 21 052*	Kelsey	RM
46 21 053	Kelsey (Wanless)	RM	4	46 21 052*	Kelsey	RM
46 21 057	Kelsey (Cranberry Portage)	RM	4	46 21 052*	Kelsey	RM
46 22 063	Split Lake 171	R	2C	46 22 063	Split Lake (Part) 171	R
46 23 062	Division No. 23, Unorganized	UNO	6 Y	46 23 060 46 23 062	Split Lake (Part) 171 Division No. 23, Unorganized	R UNO
Saskatchewan						
47 01 027	Benson No. 35	RM	Y	47 01 027*	Benson No. 35	RM
47 01 028	Benson	VL	4	47 01 027*	Benson No. 35	RM
47 01 069	Golden West No. 95	RM	Y 6 6	47 01 069 47 01 816 47 01 817	Golden West No. 95 Ocean Man 69I Ocean Man 69H	RM R R
47 01 809	Ocean Man 69	R	Y 6 6	47 01 809 47 01 815 47 01 818	Ocean Man 69 Ocean Man 69G Ocean Man 69D	R R R
47 02 052	Norton No. 69	RM	Y	47 02 052*	Norton No. 69	RM
47 02 053	Khedive	VL	4	47 02 052*	Norton No. 69	RM
47 03 006	Poplar Valley No. 12	RM	Y	47 03 006*	Poplar Valley No. 12	RM
47 03 008	Fife Lake	VL	4	47 03 006*	Poplar Valley No. 12	RM
47 03 026	Willow Bunch No. 42	RM	Y	47 03 026*	Willow Bunch No. 42	RM
47 03 027	St. Victor	VL	4	47 03 026*	Willow Bunch No. 42	RM
47 03 029	Excel No. 71	RM	Y	47 03 029*	Excel No. 71	RM
47 03 031	Viceroy	VL	4	47 03 029*	Excel No. 71	RM
47 03 042	Wood River No. 74	RM	Y	47 03 042*	Wood River No. 74	RM

Appendice 1 Changements apportés aux codes, aux noms et aux genres des subdivisions de recensement, entre 2001 et 2006, selon la province et le territoire, dans l'ordre des codes de 2001 (suite)

Code CGT	Subdivision de recensement	Genre de SDR	Code de changement	Code CGT	Subdivision de recensement	Genre de SDR
2001			2006			
Saskatchewan (suite)						
47 03 046	Woodrow	VL	4	47 03 042*	Wood River No. 74	RM
47 03 074	Sutton No. 103	RM	Y	47 03 074*	Sutton No. 103	RM
47 03 076	Palmer	VL	4	47 03 074*	Sutton No. 103	RM
47 03 078	Mazenod	VL	4	47 03 074*	Sutton No. 103	RM
47 04 019	Reno No. 51	RM	Y	47 04 019*	Reno No. 51	RM
47 04 022	Robsart	VL	4	47 04 019*	Reno No. 51	RM
47 04 038	Arlington No. 79	RM	Y	47 04 038*	Arlington No. 79	RM
47 04 039	Dollard	VL	4	47 04 038*	Arlington No. 79	RM
47 04 050	Piapot No. 110	RM	Y	47 04 050*	Piapot No. 110	RM
47 04 051	Piapot	VL	4	47 04 050*	Piapot No. 110	RM
47 06 040	Katepwa South	RV	4	47 06 050*	Katepwa	RV
47 06 043	Katepwa Beach	RV	4	47 06 050*	Katepwa	RV
47 06 044	Sandy Beach	RV	4	47 06 050*	Katepwa	RV
47 07 067	Coteau No. 255	RM	Y	47 07 067*	Coteau No. 255	RM
47 07 069	Birsay	VL	4	47 07 067*	Coteau No. 255	RM
47 09 023	Insinger No. 275	RM	Y	47 09 023*	Insinger No. 275	RM
47 09 026	Insinger	VL	4	47 09 023*	Insinger No. 275	RM
47 10 021	Mount Hope No. 279	RM	4	47 10 024*	Mount Hope No. 279	RM
47 10 026	Kutawa No. 278	RM	4	47 10 024*	Mount Hope No. 279	RM
47 10 031	Emerald No. 277	RM	Y	47 10 031*	Emerald No. 277	RM
47 10 032	Wishart	VL	4	47 10 031*	Emerald No. 277	RM
47 10 036	Foam Lake No. 276	RM	Y	47 10 036	Foam Lake No. 276	RM
			6	47 10 854	Fishing Lake 89A	R
47 11 011	Arm River No. 252	RM	Y	47 11 011*	Arm River No. 252	RM
47 11 012	Girvin	VL	4	47 11 011*	Arm River No. 252	RM
47 11 046	Usborne No. 310	RM	Y	47 11 046*	Usborne No. 310	RM
47 11 047	Lockwood	VL	4	47 11 046*	Usborne No. 310	RM
47 11 051	Guernsey	VL	4	47 11 046*	Usborne No. 310	RM
47 11 828	White Cap 94	R	2C	47 11 828	Whitecap	R
47 12 004	St. Andrews No. 287	RM	Y	47 12 004*	St. Andrews No. 287	RM

Appendice 1 Changements apportés aux codes, aux noms et aux genres des subdivisions de recensement, entre 2001 et 2006, selon la province et le territoire, dans l'ordre des codes de 2001 (suite)

Code CGT	Subdivision de recensement	Genre de SDR	Code de changement	Code CGT	Subdivision de recensement	Genre de SDR
2001			2006			
Saskatchewan (fin)						
47 12 009	Sovereign	VL	4	47 12 004*	St. Andrews No. 287	RM
47 12 064	Eagle Creek No. 376	RM	Y	47 12 064*	Eagle Creek No. 376	RM
47 12 066	Arelee	VL	4	47 12 064*	Eagle Creek No. 376	RM
47 12 072	Rosemount No. 378	RM	Y	47 12 072*	Rosemount No. 378	RM
47 12 074	Cando	VL	4	47 12 072*	Rosemount No. 378	RM
47 13 016	Antelope Park No. 322	RM	Y	47 13 016*	Antelope Park No. 322	RM
47 13 018	Loverna	VL	4	47 13 016*	Antelope Park No. 322	RM
47 14 001	Hudson Bay No. 394	RM	Y 6	47 14 001 47 14 846	Hudson Bay No. 394 Opaskwayak Cree Nation 27A (Carrot River)	RM R
47 16 028	North Battleford No. 437	RM	6 Y	47 16 027 47 16 028	North Battleford North Battleford No. 437	CWC RM
47 17 008	Turtle River No. 469	RM	Y	47 17 008*	Turtle River No. 469	RM
47 17 009	Vawn	VL	4	47 17 008*	Turtle River No. 469	RM
47 17 032	Frenchman Butte No. 501	RM	Y 6	47 17 032 47 17 820*	Frenchman Butte No. 501 Onion Lake 119-1	RM R
47 17 044	Spruce Lake	VL	4	47 17 045*	Mervin No. 499	RM
47 17 045	Mervin No. 499	RM	Y	47 17 045*	Mervin No. 499	RM
47 17 050	Sunset View Beach	RV	4	47 17 045*	Mervin No. 499	RM
47 17 056	Loon Lake No. 561	RM	Y 6	47 17 056 47 17 820*	Loon Lake No. 561 Onion Lake 119-1	RM R
47 17 811	Big Head 124	R	2C	47 17 811	Big Island Lake Cree Territory	R
47 18 090	Division No. 18, Unorganized	UNO	Y 6	47 18 090 47 18 854	Division No. 18, Unorganized Kinoosao-Thomas Clark 204	UNO R
47 18 801	Cumberland 20	R	2C	47 18 801	Cumberland House Cree Nation 20	R
47 18 839	Clearwater River	R	2C	47 18 839	Clearwater River Dene 222	R
Alberta						
48 01 008	Forty Mile County No. 8	CM	Y	48 01 008*	Forty Mile County No. 8	CM
48 01 012	Burdett	VL	4	48 01 008*	Forty Mile County No. 8	CM
48 02 034	Brooks	T	3	48 02 034	Brooks	C
48 03 019	Fort MacLeod	T	2C	48 03 019	Fort Macleod	T
48 03 801	Peigan 147	R	2	48 03 801	Piikani 147	R
48 08 022	Lacombe County	CM	Y	48 08 022*	Lacombe County	CM

Appendice 1 Changements apportés aux codes, aux noms et aux genres des subdivisions de recensement, entre 2001 et 2006, selon la province et le territoire, dans l'ordre des codes de 2001 (suite)

Code CGT	Subdivision de recensement	Genre de SDR	Code de changement	Code CGT	Subdivision de recensement	Genre de SDR
2001				2006		
Alberta (fin)						
48 08 036	Mirror	VL	4	48 08 022*	Lacombe County	CM
48 11 032	Brazeau No. 77	MD	2	48 11 032	Brazeau County	MD
48 11 034	Parkland County	CM	Y 6	48 11 034 48 11 807	Parkland County Wabamun 133B	CM R
48 12 005	Lakeland County	MD	Y	48 12 005*	Lakeland County	MD
48 12 040	Plamondon	VL	4	48 12 005*	Lakeland County	MD
48 12 811	Kehiwin 123	R	2C	48 12 811	Kehewin 123	R
48 13 014	Onoway	VL	3	48 13 014	Onoway	T
48 13 044	Athabasca County No. 12	CM	Y	48 13 044*	Athabasca County No. 12	CM
48 13 059	White Gull	SV	4	48 13 044*	Athabasca County No. 12	CM
48 15 033	Jasper	ID	3	48 15 033	Jasper	SM
48 16 037	Wood Buffalo	RGM	Y 6 6	48 16 037 48 16 860* 48 16 861	Wood Buffalo Thebathi 196 Thabacha Näre 196A	RGM R R
48 16 051	Improvement District No. 24	ID	Y 6	48 16 051 48 16 860*	Improvement District No. 24 Thebathi 196	ID R
48 17 026	East Peace No.131	MD	2 6	48 17 026 48 17 860*	Northern Sunrise County Loon Lake 235	MD R
48 17 031	Opportunity No. 17	MD	Y 6	48 17 031 48 17 860*	Opportunity No. 17 Loon Lake 235	MD R
48 17 095	Mackenzie No. 23	SM	3 6	48 17 095 48 17 859	Mackenzie No. 23 Fort Vermillion 173B	MD R
48 17 830	Kapawe'no First Nation Lands (Pakashan 150D)	R	2C	48 17 830	Kapawe'no First Nation (Pakashan 150D)	R
48 17 836	Kapawe'no First Nation Lands (Freeman 150B)	R	2C	48 17 836	Kapawe'no First Nation (Freeman 150B)	R
48 17 852	Kapawe'no First Nation Lands (Halcro 150C)	R	2C	48 17 852	Kapawe'no First Nation (Halcro 150C)	R
48 17 858	Kapawe'no First Nation Lands (Grouard 230)	R	2C	48 17 858	Kapawe'no First Nation (Grouard 230)	R
Colombie-Britannique						
59 01 046	East Kootenay F	RDA	6 Y	59 01 043 59 01 046	Canal Flats East Kootenay F	VL RDA
59 09 803	Boothroyd 8A	R	2C 6	59 09 803 59 33 897	Boothroyd 8A (Part) Boothroyd 8A (Part)	R R
59 17 044	Langford	DM	3	59 17 044	Langford	C

Appendice 1 Changements apportés aux codes, aux noms et aux genres des subdivisions de recensement, entre 2001 et 2006, selon la province et le territoire, dans l'ordre des codes de 2001 (suite)

Code CGT	Subdivision de recensement	Genre de SDR	Code de changement	Code CGT	Subdivision de recensement	Genre de SDR
2001				2006		
Colombie-Britannique (suite)						
59 19 049	Cowichan Valley C	RDA	Y 6	59 19 049 59 19 820	Cowichan Valley C Est-Patrolas 4	RDA R
59 19 051	Cowichan Valley E	RDA	Y 6	59 19 051 59 19 821	Cowichan Valley E Tzart-Lam 5	RDA R
59 21 016	Nanaimo C	RDA	Y	59 21 016*	Nanaimo C	RDA
59 21 020	Nanaimo D	RDA	6 4	59 21 008 59 21 016*	Lantzville Nanaimo C	DM RDA
59 23 025	Tofino	DM	Y 6	59 23 025 59 23 825	Tofino Tin Wis 11	DM R
59 25 034	Campbell River	DM	3 6	59 25 034 59 25 840	Campbell River Homalco 9	C R
59 25 049	Comox-Strathcona G	RDA	Y 6	59 25 049 59 25 836	Comox-Strathcona G Ehatis 11	RDA R
59 27 008	Powell River	DM	3	59 27 008	Powell River	C
59 31 034	Squamish-Lillooet B	RDA	Y 6	59 31 034 59 31 842	Squamish-Lillooet B Fountain 1B	RDA R
59 33 032	Thompson-Nicola E	RDA	2	59 33 032	Thompson-Nicola E (Bonaparte Plateau)	RDA
59 33 037	Thompson-Nicola I	RDA	2 6 6 6	59 33 037 59 33 894 59 33 895 59 33 896	Thompson-Nicola I (Blue Sky Country) Inkluckcheen 21B Shawniken 4B Nekliptum 1	RDA R R R
59 33 039	Thompson-Nicola J	RDA	2	59 33 039	Thompson-Nicola J (Copper Desert Country)	RDA
59 33 044	Thompson-Nicola P	RDA	2	59 33 044	Thompson-Nicola P (Rivers and the Peaks)	RDA
59 33 068	Thompson-Nicola A	RDA	2	59 33 068	Thompson-Nicola A (Wells Gray Country)	RDA
59 33 070	Thompson-Nicola B	RDA	2	59 33 070	Thompson-Nicola B (Thompson Headwaters)	RDA
59 33 072	Thompson-Nicola O	RDA	2	59 33 072	Thompson-Nicola O (Lower North Thompson)	RDA
59 33 854	Oregon Jack Creek 3	R	2C	59 33 854	Paska Island 3	R
59 35 012	Central Okanagan I	RDA	2	59 35 012	Central Okanagan	RDA
59 35 025	Central Okanagan G	RDA	4	59 35 020*	Central Okanagan J	RDA
59 35 027	Central Okanagan H	RDA	4	59 35 020*	Central Okanagan J	RDA
59 39 032	Salmon Arm	DM	3	59 39 032	Salmon Arm	C
59 41 027	Cariboo I	RDA	Y 6	59 41 027 59 41 881	Cariboo I Baezaeko River 27	RDA R
59 41 039	Cariboo J	RDA	Y 6 6 6	59 41 039 59 41 876 59 41 879 59 41 880	Cariboo J Lezbye 6 Michel Gardens 36 Ulkatcho 14A	RDA R R R

Appendice 1 Changements apportés aux codes, aux noms et aux genres des subdivisions de recensement, entre 2001 et 2006, selon la province et le territoire, dans l'ordre des codes de 2001 (fin)

Code CGT	Subdivision de recensement	Genre de SDR	Code de changement	Code CGT	Subdivision de recensement	Genre de SDR
2001				2006		
Colombie-Britannique (fin)						
59 47 025	Skeena-Queen Charlotte F	RDA	4	59 47 026	Queen Charlotte	VL
59 47 809	Lax Kw'alaams	R	2C 6	59 47 809 59 47 810	Lax Kw'alaams 1 S1/2 Tsimpsean 2	R R
59 49 013	Kitimat-Stikine C (Part 1)	RDA	Y 6	59 49 013 59 49 844	Kitimat-Stikine C (Part 1) Kitselas 1	RDA R
59 51 028	Bulkley-Nechako B	RDA	Y 6 6	59 51 028 59 51 844 59 51 847	Bulkley-Nechako B Poison Creek 17A Babine Lake 21B	RDA R R
59 51 053	Bulkley-Nechako G	RDA	Y 6 6	59 51 053 59 51 845 59 51 846	Bulkley-Nechako G Tadinlay 15 Nedoats 11	RDA R R
59 57 803	Five Mile Point 3	R	2C	59 57 803	Five Mile Point 3	R
Territoire du Yukon						
Aucun changement						
Territoires du Nord-Ouest						
61 06 031	Rae-Edzo	HAM	23	61 06 031	Behchokò	CG
61 06 034	Wha Ti	HAM	23	61 06 034	Whati	CG
61 06 049	Rae Lakes	SET	23	61 06 049	Gamèti	CG
61 06 052	Wekweti	SET	23	61 06 052	Wekweèti	CG
61 07 009	Fort Good Hope	SET	3C	61 07 009	Fort Good Hope	CC
61 07 014	Paulatuk	SET	3	61 07 014	Paulatuk	HAM
Nunavut						
62 04 003	Iqaluit	T	3	62 04 003	Iqaluit	C

Note

Code de changement affectant la subdivision de recensement (SDR) de 2001 :

- 2 changement de nom.
- 2C correction de nom.
- 23 changement du nom et genre.
- 3 changement du genre.
- 3C correction du genre.
- 4 dissolution.
- 6 partie perdue (nouvelle SDR en 2006).
- 7 révision du code CGT.
- Y partie commune.

Appendice 2 Changements apportés aux codes, aux noms et aux genres des subdivisions de recensement, entre 2001 et 2006, selon la province et le territoire, dans l'ordre des codes de 2006

Code CGT	Subdivision de recensement	Genre de SDR	Code de changement	Code CGT	Subdivision de recensement	Genre de SDR
2006				2001		
Terre-Neuve-et-Labrador						
10 01 101	Division No. 1, Subd. V	SUN	Y 5A	10 01 101 10 01 109	Division No. 1, Subd. V Biscay Bay	SUN T
10 01 131	Renews-Cappahayden	T	2	10 01 131	Renews	T
10 01 174	Gaskiers-Point La Haye	T	2	10 01 174	Gaskiers	T
10 02 005	Burin	T	1	10 02 003 10 02 004	Port au Bras Burin	T T
10 03 011	Hermitage-Sandyville	T	2	10 03 011	Hermitage	T
10 07 022	Trinity Bay North	T	1	10 07 019 10 07 021 10 07 064	Port Union Catalina Melrose	T T T
10 07 028	Division No. 7, Subd. F	SUN	Y 5A 5A	10 07 028 10 07 029 10 07 030	Division No. 7, Subd. F Plate Cove East Plate Cove West	SUN T T
10 08 020	Fogo Island Region (Part)	RG	2	10 08 020	Fogo Island Region	RG
10 09 001	Division No. 9, Subd. F	SUN	Y 5A	10 09 001 10 09 002	Division No. 9, Subd. F Great Harbour Deep	SUN T
10 10 020	Division No. 10, Subd. C	SUN	Y	10 10 020*	Division No. 10, Subd. C	SUN
10 10 042	Division No. 10, Subd. E	SUN	Y	10 10 042*	Division No. 10, Subd. E	SUN
10 10 801	Natuashish 2	R	1	10 10 042*	Division No. 10, Subd. E	SUN
10 11 005	Division No. 11, Subd. C	SUN	1	10 10 020* 10 10 042*	Division No. 10, Subd. C Division No. 10, Subd. E	SUN SUN
10 11 010	Rigolet	T	7	10 10 021	Rigolet	T
10 11 015	Postville	T	7	10 10 059	Postville	T
10 11 020	Makkovik	T	7	10 10 044	Makkovik	T
10 11 030	Hopedale	T	7	10 10 048	Hopedale	T
10 11 035	Nain	T	7	10 10 056	Nain	T
10 11 040	Division No. 11, Subd. E	SUN	1	10 10 042*	Division No. 10, Subd. E	SUN
Île-du-Prince-Édouard						
Aucun changement						
Nouvelle-Écosse						
12 04 009	Ponhook Lake 10	R	1	12 04 010*	Queens	RGM
12 04 010	Queens	RGM	Y	12 04 010*	Queens	RGM
12 07 027	Glooscap 35	R	2C	12 07 027	Horton 35	R

Appendice 2 Changements apportés aux codes, aux noms et aux genres des subdivisions de recensement, entre 2001 et 2006, selon la province et le territoire, dans l'ordre des codes de 2006 (suite)

Code CGT	Subdivision de recensement	Genre de SDR	Code de changement	Code CGT	Subdivision de recensement	Genre de SDR
2006				2001		
Nouvelle-Écosse (fin)						
12 09 034	Halifax	RGM	Y	12 09 034*	Halifax	RGM
12 09 037	Beaver Lake 17	R	1	12 09 034*	Halifax	RGM
Nouveau-Brunswick						
13 07 005	Beaubassin East / Beaubassin-est	RC	2C	13 07 005	Beaubassin East	RC
13 07 045	Dieppe	C	3	13 07 045	Dieppe	T
13 12 019	Grand Falls / Grand-Sault	T	2C	13 12 019	Grand Falls (Grand-Sault)	T
13 14 017	Dalhousie	T	Y	13 14 017*	Dalhousie	T
13 14 026	Indian Ranch	R	1	13 14 017*	Dalhousie	T
Québec						
24 01 023	Les Îles-de-la-Madeleine	M	1	24 01 008	L'Île-du-Havre-Aubert	M
				24 01 015	L'Étang-du-Nord	M
				24 01 020	Cap-aux-Meules	VL
				24 01 025	Fatima	M
				24 01 030	Havre-aux-Maisons	M
				24 01 035	Grande-Entrée	M
24 01 042	Grosse-Île	M	1	24 01 040	Grosse-Île	M
24 02 028	Chandler	V	1	24 02 020	Saint-François-de-Pabos	M
				24 02 025	Pabos	M
				24 02 030	Chandler	V
				24 02 035	Pabos Mills	M
				24 02 040	Newport	M
24 02 047	Port-Daniel-Gascons	M	1	24 02 045	Sainte-Germaine-de-l'Anse-aux-Gascons	P
				24 02 050	Port-Daniel	M
24 03 020	Grande-Vallée	M	3	24 03 020	Grande-Vallée	P
24 04 037	Sainte-Anne-des-Monts	V	2	24 04 037	Sainte-Anne-des-Monts-Tourelle	V
24 06 013	Carleton-sur-Mer	V	2	24 06 013	Carleton—Saint-Omer	V
24 06 050	Saint-Alexis-de-Matapédia	M	3	24 06 050	Saint-Alexis-de-Matapédia	P
24 06 055	Saint-François-d'Assise	M	3	24 06 055	Saint-François-d'Assise	P
24 06 802	Gesgapegiag	R	2C	24 06 802	Gesgapegiag 2	R
24 08 053	Matane	V	1	24 08 045	Saint-Luc-de-Matane	M
				24 08 050	Petit-Matane	M
				24 08 055	Matane	V
				24 08 060	Saint-Jérôme-de-Matane	P
24 09 048	Métis-sur-Mer	V	1	24 09 045	Les Boules	M
				24 09 050	Métis-sur-Mer	VL

Appendice 2 Changements apportés aux codes, aux noms et aux genres des subdivisions de recensement, entre 2001 et 2006, selon la province et le territoire, dans l'ordre des codes de 2006 (suite)

Code CGT	Subdivision de recensement	Genre de SDR	Code de changement	Code CGT	Subdivision de recensement	Genre de SDR
2006				2001		
Québec (suite)						
24 09 077	Mont-Joli	V	1	24 09 075 24 09 080	Mont-Joli Saint-Jean-Baptiste	V M
24 09 092	Sainte-Luce	M	1	24 09 090 24 09 095	Luceville Sainte-Luce	VL P
24 10 043	Rimouski	V	1	24 10 020 24 10 035 24 10 040 24 10 045 24 10 050 24 10 055	Mont-Label Pointe-au-Père Rimouski-Est Rimouski Sainte-Odile-sur-Rimouski Sainte-Blandine	M V VL V P P
24 10 075	Saint-Eugène-de-Ladrière	P	Y 5A	24 10 075 24 10 904	Saint-Eugène-de-Ladrière Grand-Lac-Touradi	P UNO
24 12 080	Notre-Dame-du-Portage	M	3	24 12 080	Notre-Dame-du-Portage	P
24 13 085	Saint-Elzéar-de-Témiscouata	M	2	24 13 085	Saint-Elzéar	M
24 15 058	Saint-Siméon	M	1	24 15 055 24 15 060	Saint-Siméon Saint-Siméon	VL P
24 16 048	Les Éboulements	M	1	24 16 040 24 16 045	Saint-Joseph-de-la-Rive Les Éboulements	VL M
24 18 065	Berthier-sur-Mer	M	3	24 18 065	Berthier-sur-Mer	P
24 19 068	Saint-Henri	M	7	24 24 005	Saint-Henri	M
24 20 005	Saint-François-de-l'Île-d'Orléans	M	23	24 20 005	Saint-François	P
24 20 015	Saint-Jean-de-l'Île-d'Orléans	M	23	24 20 015	Saint-Jean	P
24 23 027	Québec	V	1	24 23 005 24 23 010 24 23 020 24 23 025 24 23 030 24 23 035 24 23 040 24 23 045 24 23 050 24 23 060 24 23 065	Beauport Vanier Sillery Québec Charlesbourg Saint-Émile Lac-Saint-Charles Loretteville Val-Bélair Sainte-Foy Cap-Rouge	V V V V V V V V V V V
24 23 057	L'Ancienne-Lorette	V	1	24 23 055	L'Ancienne-Lorette	V
24 23 072	Saint-Augustin-de-Desmaures	V	1	24 23 070	Saint-Augustin-de-Desmaures	M
24 25 213	Lévis	V	1	24 24 010 24 24 015 24 24 020 24 25 010 24 25 015 24 25 020 24 25 025 24 25 030 24 25 035	Pintendre Saint-Joseph-de-la-Pointe-de-Lévy Lévis Saint-Étienne-de-Lauzon Sainte-Hélène-de-Breakeyville Saint-Jean-Chrysostome Saint-Romuald Charny Saint-Rédempteur	M P V M P V V V V

Appendice 2 Changements apportés aux codes, aux noms et aux genres des subdivisions de recensement, entre 2001 et 2006, selon la province et le territoire, dans l'ordre des codes de 2006 (suite)

Code CGT	Subdivision de recensement	Genre de SDR	Code de changement	Code CGT	Subdivision de recensement	Genre de SDR
2006				2001		
Québec (suite)						
				24 25 043	Saint-Nicolas	V
24 26 070	Saint-Lambert-de-Lauzon	P	7	24 25 005	Saint-Lambert-de-Lauzon	P
24 28 053	Lac-Etchemin	M	1	24 28 050 24 28 055	Lac-Etchemin Sainte-Germaine-du-Lac-Etchemin	V P
24 29 013	Saint-Gédéon-de-Beauce	M	1	24 29 010 24 29 015	Saint-Gédéon-de-Beauce Saint-Gédéon	M P
24 29 057	Saint-Côme-Linière	M	2C	24 29 057	Saint-Côme-Linière	M
24 29 073	Saint-Georges	V	1	24 29 070 24 29 075 24 29 085 24 29 090	Saint-Georges-Est Saint-Georges Aubert-Gallion Saint-Jean-de-la-Lande	P V M P
24 31 035	Saint-Julien	M	3	24 31 035	Saint-Julien	P
24 31 056	Adstock	M	1	24 31 055 24 31 065 24 31 070	Saint-Méthode-de-Frontenac Sainte-Anne-du-Lac Sacré-Coeur-de-Marie-Partie-Sud	M VL P
24 31 084	Thetford Mines	V	1	24 31 080 24 31 085 24 31 087 24 31 110 24 31 115	Thetford-Partie-Sud Black Lake Thetford Mines Pontbriand Robertsonville	CT V V M VL
24 33 102	Sainte-Croix	M	1	24 33 100 24 33 105	Sainte-Croix Sainte-Croix	VL P
24 34 048	Portneuf	V	1	24 34 045 24 34 050	Notre-Dame-de-Portneuf Portneuf	P V
24 34 058	Deschambault-Grondines	M	1	24 34 055 24 34 070	Deschambault Grondines	M M
24 34 065	Saint-Marc-des-Carières	V	3	24 34 065	Saint-Marc-des-Carières	VL
24 36 033	Shawinigan	V	1	24 36 028 24 36 035 24 36 045 24 36 050 24 36 055 24 36 060 24 36 065 24 36 902 24 36 904	Shawinigan Shawinigan-Sud Lac-à-la-Tortue Saint-Georges Grand-Mère Saint-Gérard-des-Laurentides Saint-Jean-des-Piles Lac-des-Cinq Lac-Wapizagonke	V V M VL V P P UNO UNO
24 37 067	Trois-Rivières	V	1	24 37 050 24 37 055 24 37 060 24 37 065 24 37 070 24 37 075	Sainte-Marthe-du-Cap Cap-de-la-Madeleine Saint-Louis-de-France Trois-Rivières Trois-Rivières-Ouest Pointe-du-Lac	V V V V V M
24 37 205	Sainte-Anne-de-la-Pérade	M	7	24 37 005	Sainte-Anne-de-la-Pérade	M
24 37 210	Batiscan	M	7	24 37 025	Batiscan	M

Appendice 2 Changements apportés aux codes, aux noms et aux genres des subdivisions de recensement, entre 2001 et 2006, selon la province et le territoire, dans l'ordre des codes de 2006 (suite)

Code CGT	Subdivision de recensement	Genre de SDR	Code de changement	Code CGT	Subdivision de recensement	Genre de SDR
2006			2001			
Québec (suite)						
24 37 215	Sainte-Geneviève-de-Batiscan	P	7	24 37 020	Sainte-Geneviève-de-Batiscan	P
24 37 220	Champlain	M	7	24 37 030	Champlain	M
24 37 225	Saint-Luc-de-Vincennes	M	7	24 37 035	Saint-Luc-de-Vincennes	M
24 37 230	Saint-Maurice	P	7	24 37 045	Saint-Maurice	P
24 37 235	Notre-Dame-du-Mont-Carmel	P	7	24 36 040	Notre-Dame-du-Mont-Carmel	P
24 37 240	Saint-Narcisse	P	7	24 37 040	Saint-Narcisse	P
24 37 245	Saint-Stanislas	M	7	24 37 015	Saint-Stanislas	M
24 37 250	Saint-Prosper	P	7	24 37 010	Saint-Prosper	P
24 38 802	Wôlinak	R	2C	24 38 802	Wôlinak 11	R
24 39 025	Tingwick	M	3	24 39 025	Tingwick	P
24 41 037	Newport	M	1	24 41 035	Newport	CT
24 41 038	Cookshire-Eaton	V	1	24 41 040	Sawyerville	VL
				24 41 045	Cookshire	V
				24 41 050	Eaton	CT
24 43 027	Sherbrooke	V	1	24 43 010	Lennoxville	V
				24 43 015	Ascot	M
				24 43 020	Fleurimont	V
				24 43 023	Bromptonville	V
				24 43 025	Sherbrooke	V
				24 43 030	Rock Forest	V
				24 43 035	Deauville	M
				24 43 040	Saint-Élie-d'Orford	M
24 44 080	Waterville	V	7	24 43 005	Waterville	V
24 45 072	Magog	V	1	24 45 065	Omerville	VL
				24 45 070	Magog	V
				24 45 075	Magog	CT
24 45 093	Eastman	M	1	24 45 090	Eastman	VL
				24 45 110	Stukely	M
24 46 058	Sutton	V	1	24 46 055	Sutton	V
				24 46 060	Sutton	CT
24 49 058	Drummondville	V	1	24 49 035	Saint-Nicéphore	V
				24 49 057	Drummondville	V
				24 49 065	Saint-Charles-de-Drummond	M
				24 49 090	Saint-Joachim-de-Courval	P
24 50 113	Pierreville	M	1	24 50 105	Pierreville	VL
				24 50 110	Saint-Thomas-de-Pierreville	P
				24 50 115	Notre-Dame-de-Pierreville	P
24 50 802	Odanak	R	2C	24 50 802	Odanak 12	R

Appendice 2 Changements apportés aux codes, aux noms et aux genres des subdivisions de recensement, entre 2001 et 2006, selon la province et le territoire, dans l'ordre des codes de 2006 (suite)

Code CGT	Subdivision de recensement	Genre de SDR	Code de changement	Code CGT	Subdivision de recensement	Genre de SDR
2006				2001		
Québec (suite)						
24 51 008	Maskinongé	M	1	24 51 005 24 51 010	Maskinongé Saint-Joseph-de-Maskinongé	VL P
24 51 070	Saint-Mathieu-du-Parc	M	7	24 36 015	Saint-Mathieu-du-Parc	M
24 51 075	Saint-Élie-de-Caxton	M	23, 7	24 36 010	Saint-Élie	P
24 51 080	Charette	M	7	24 36 005	Charette	M
24 51 085	Saint-Boniface	M	23, 7	24 36 020	Saint-Boniface-de-Shawinigan	VL
24 51 090	Saint-Étienne-des-Grès	P	7	24 37 080	Saint-Étienne-des-Grès	P
24 52 007	Lavaltrie	V	1	24 52 005 24 52 010	Lavaltrie Saint-Antoine-de-Lavaltrie	VL P
24 52 095	Mandeville	M	2	24 52 095	Saint-Charles-de-Mandeville	M
24 53 072	Yamaska	M	1	24 53 070 24 53 075 24 53 080	Yamaska-Est Yamaska Saint-Michel-d'Yamaska	VL VL P
24 54 008	Saint-Pie	V	1	24 54 005 24 54 010	Saint-Pie Saint-Pie	V P
24 54 017	Saint-Damase	M	1	24 54 015 24 54 020	Saint-Damase Saint-Damase	VL P
24 54 048	Saint-Hyacinthe	V	1	24 54 040 24 54 045 24 54 050 24 54 055 24 54 080 24 54 085	Saint-Thomas-d'Aquin Saint-Hyacinthe Notre-Dame-de-Saint-Hyacinthe Saint-Hyacinthe-le-Confesseur Sainte-Rosalie Sainte-Rosalie	P V P P V P
24 56 023	Lacolle	M	1	24 56 020 24 56 025	Lacolle Notre-Dame-du-Mont-Carmel	VL P
24 56 083	Saint-Jean-sur-Richelieu	V	1	24 56 070 24 56 075 24 56 080 24 56 085 24 56 090	L'Acadie Saint-Luc Saint-Jean-sur-Richelieu Iberville Saint-Athanase	M V V V P
24 57 033	Saint-Jean-Baptiste	M	3	24 57 033	Saint-Jean-Baptiste	P
24 58 007	Brossard	V	1	24 58 005	Brossard	V
24 58 012	Saint-Lambert	V	1	24 58 010	Saint-Lambert	V
24 58 033	Boucherville	V	1	24 59 005	Boucherville	V
24 58 037	Saint-Bruno-de-Montarville	V	1	24 57 015	Saint-Bruno-de-Montarville	V
24 58 227	Longueuil	V	1	24 58 015 24 58 020 24 58 025 24 58 030	Greenfield Park Saint-Hubert LeMoyne Longueuil	V V V V

Appendice 2 Changements apportés aux codes, aux noms et aux genres des subdivisions de recensement, entre 2001 et 2006, selon la province et le territoire, dans l'ordre des codes de 2006 (suite)

Code CGT	Subdivision de recensement	Genre de SDR	Code de changement	Code CGT	Subdivision de recensement	Genre de SDR
2006				2001		
Québec (suite)						
24 60 013	Repentigny	V	1	24 60 010 24 60 015	Le Gardeur Repentigny	V V
24 61 030	Notre-Dame-des-Prairies	V	3	24 61 030	Notre-Dame-des-Prairies	M
24 61 045	Notre-Dame-de-Lourdes	M	3	24 61 045	Notre-Dame-de-Lourdes	P
24 63 048	Saint-Lin-Laurentides	V	2C	24 63 048	Saint-Lin - Laurentides	V
24 64 008	Terrebonne	V	1	24 64 005 24 64 010 24 64 020	Lachenaie Terrebonne La Plaine	V V V
24 66 007	Montréal-Est	V	1	24 66 005	Montréal-Est	V
24 66 023	Montréal	V	1	24 66 010 24 66 015 24 66 020 24 66 025 24 66 035 24 66 040 24 66 057 24 66 065 24 66 075 24 66 130 24 66 135 24 66 145 24 66 150	Anjou Saint-Léonard Montréal-Nord Montréal Verdun LaSalle Lachine Outremont Saint-Laurent Pierrefonds Sainte-Geneviève Roxboro L'Île-Bizard	V V V V V V V V V V V V V
24 66 032	Westmount	V	1	24 66 030	Westmount	V
24 66 047	Montréal-Ouest	V	1	24 66 045	Montréal-Ouest	V
24 66 058	Côte-Saint-Luc	V	1	24 66 055	Côte-Saint-Luc	C
24 66 062	Hampstead	V	1	24 66 060	Hampstead	V
24 66 072	Mont-Royal	V	1	24 66 070	Mont-Royal	V
24 66 087	Dorval	C	1	24 66 085	Dorval	C
24 66 092	L'Île-Dorval	V	1	24 66 090	L'Île-Dorval	V
24 66 097	Pointe-Claire	V	1	24 66 095	Pointe-Claire	V
24 66 102	Kirkland	V	1	24 66 100	Kirkland	V
24 66 107	Beaconsfield	V	1	24 66 105	Beaconsfield	V
24 66 112	Baie-D'Urfé	V	1	24 66 110	Baie-d'Urfé	V
24 66 117	Sainte-Anne-de-Bellevue	V	1	24 66 115	Sainte-Anne-de-Bellevue	V
24 66 127	Senneville	VL	1	24 66 125	Senneville	VL
24 66 142	Dollard-Des Ormeaux	V	1	24 66 140	Dollard-des-Ormeaux	V
24 67 802	Kahnawake	R	2C	24 67 802	Kahnawake 14	R

Appendice 2 Changements apportés aux codes, aux noms et aux genres des subdivisions de recensement, entre 2001 et 2006, selon la province et le territoire, dans l'ordre des codes de 2006 (suite)

Code CGT	Subdivision de recensement	Genre de SDR	Code de changement	Code CGT	Subdivision de recensement	Genre de SDR
2006				2001		
Québec (suite)						
24 69 802	Akwesasne	R	2C	24 69 802	Akwesasne (Partie)	R
24 70 022	Beauharnois	V	1	24 70 020 24 70 025 24 70 060	Maple Grove Beauharnois Melocheville	V V VL
24 70 052	Salaberry-de-Valleyfield	V	1	24 70 045 24 70 050 24 70 055	Salaberry-de-Valleyfield Grande-Île Saint-Timothée	V M V
24 71 065	Notre-Dame-de-l'Île-Perrot	V	3	24 71 065	Notre-Dame-de-l'Île-Perrot	M
24 71 105	Saint-Lazare	V	3	24 71 105	Saint-Lazare	P
24 72 802	Kanesatake	S-E	3C	24 72 802	Kanesatake	R
24 75 017	Saint-Jérôme	V	1	24 75 010 24 75 015 24 75 020 24 75 035	Bellefeuille Saint-Jérôme Saint-Antoine Lafontaine	V V V V
24 76 043	Brownsburg-Chatham	V	3	24 76 043	Brownsburg-Chatham	M
24 76 052	Grenville-sur-la-Rouge	M	1	24 76 050 24 76 060	Calumet Grenville	VL CT
24 77 011	Estérel	V	1	24 77 010	Estérel	V
24 77 012	Sainte-Marguerite-du-Lac-Masson	V	1	24 77 015	Sainte-Marguerite-du-Lac-Masson	P
24 77 043	Saint-Sauveur	V	1	24 77 040 24 77 045	Saint-Sauveur-des-Monts Saint-Sauveur	VL P
24 78 032	Sainte-Agathe-des-Monts	V	1	24 78 028 24 78 035	Sainte-Agathe-des-Monts Sainte-Agathe-Nord	V M
24 78 042	Ivry-sur-le-Lac	M	1	24 78 040	Ivry-sur-le-Lac	M
24 78 102	Mont-Tremblant	V	Y	24 78 102*	Mont-Tremblant	V
24 78 127	Lac-Tremblant-Nord	M	1	24 78 102*	Mont-Tremblant	V
24 78 802	Doncaster	R	2C	24 78 802	Doncaster 17	R
24 79 022	Saint-Aimé-du-Lac-des-Îles	M	1	24 79 020	Saint-Aimé-du-Lac-des-Îles	M
24 79 037	Rivière-Rouge	V	1	24 79 035 24 79 040 24 79 055	L'Annonciation Marchand Sainte-Véronique	VL M VL
24 79 047	La Macaza	M	1	24 79 045	La Macaza	M
24 79 078	Lac-des-Écorces	M	1	24 79 070 24 79 075 24 79 080	Val-Barrette Lac-des-Écorces Beaux-Rivages	VL VL M
24 79 088	Mont-Laurier	V	1	24 79 085 24 79 090	Mont-Laurier Des Ruisseaux	V M

Appendice 2 Changements apportés aux codes, aux noms et aux genres des subdivisions de recensement, entre 2001 et 2006, selon la province et le territoire, dans l'ordre des codes de 2006 (suite)

Code CGT	Subdivision de recensement	Genre de SDR	Code de changement	Code CGT	Subdivision de recensement	Genre de SDR
2006				2001		
Québec (suite)						
24 80 010	Montebello	M	3	24 80 010	Montebello	VL
24 80 015	Notre-Dame-de-Bonsecours	M	23	24 80 015	Notre-Dame-de-Bon-Secours-Partie-Nord	P
24 80 020	Notre-Dame-de-la-Paix	M	3	24 80 020	Notre-Dame-de-la-Paix	P
24 80 085	Mulgrave-et-Derry	M	3	24 80 085	Mulgrave-et-Derry	CU
24 81 017	Gatineau	V	1	24 81 005	Buckingham	V
				24 81 010	Masson-Angers	V
				24 81 015	Gatineau	V
				24 81 020	Hull	V
				24 81 025	Aylmer	V
24 83 005	Denholm	M	3	24 83 005	Denholm	CT
24 83 032	Gracefield	V	1	24 83 025	Northfield	M
				24 83 030	Gracefield	VL
				24 83 035	Wright	CT
24 83 088	Montcerf-Lytton	M	1	24 83 080	Montcerf	M
				24 83 100	Lytton	CT
24 83 095	Grand-Remous	M	3	24 83 095	Grand-Remous	CT
24 84 005	Bristol	M	3	24 84 005	Bristol	CT
24 84 010	Shawville	M	3	24 84 010	Shawville	VL
24 84 015	Clarendon	M	3	24 84 015	Clarendon	CT
24 84 025	Bryson	M	3	24 84 025	Bryson	VL
24 84 030	Campbell's Bay	M	3	24 84 030	Campbell's Bay	VL
24 84 035	Grand-Calumet	M	3	24 84 035	Grand-Calumet	CT
24 84 040	Litchfield	M	3	24 84 040	Litchfield	CT
24 84 045	Thorne	M	3	24 84 045	Thorne	CT
24 84 050	Alleyn-et-Cawood	M	3	24 84 050	Alleyn-et-Cawood	CU
24 84 055	Otter Lake	M	23	24 84 055	Leslie-Clapham-et-Huddersfield	CU
24 84 065	Mansfield-et-Pontefract	M	3	24 84 065	Mansfield-et-Pontefract	CU
24 84 095	Sheenboro	M	23	24 84 095	Sheen-Esher-Aberdeen-et-Malakoff	CU
24 85 050	Laverlochère	M	3	24 85 050	Laverlochère	P
24 85 100	Nédelec	CT	2C	24 85 100	Nédelec	CT
24 85 905	Laniel	UNO	1	24 85 902*	Rivière-Kipawa	UNO
24 85 907	Les Lacs-du-Témiscamingue	UNO	1	24 85 902*	Rivière-Kipawa	UNO
24 86 042	Rouyn-Noranda	V	1	24 86 005	Bellecombe	M
				24 86 010	Rollet	M

Appendice 2 Changements apportés aux codes, aux noms et aux genres des subdivisions de recensement, entre 2001 et 2006, selon la province et le territoire, dans l'ordre des codes de 2006 (suite)

Code CGT	Subdivision de recensement	Genre de SDR	Code de changement	Code CGT	Subdivision de recensement	Genre de SDR
2006				2001		
Québec (suite)						
				24 86 015	Cloutier	M
				24 86 020	Montbeillard	M
				24 86 030	Arntfield	M
				24 86 033	Rouyn-Noranda	V
				24 86 035	Évain	M
				24 86 050	McWatters	M
				24 86 055	Cadillac	V
				24 86 060	Mont-Brun	M
				24 86 065	Cléricy	M
				24 86 075	D'Alembert	M
				24 86 080	Destor	M
				24 86 902	Rapide-des-Cèdres	UNO
				24 86 904	Lac-Surimau	UNO
				24 86 906	Lac-Montanier	UNO
24 87 042	Taschereau	M	1	24 87 040	Taschereau	VL
				24 87 045	Taschereau	M
24 87 058	Macamic	V	1	24 87 055	Macamic	V
				24 87 060	Macamic	P
				24 87 065	Colombourg	M
24 89 008	Val-d'Or	V	1	24 89 005	Val-d'Or	V
				24 89 020	Dubuisson	M
				24 89 025	Sullivan	M
				24 89 030	Vassan	M
				24 89 035	Val-Senneville	M
24 90 012	La Tuque	V	1	24 90 007	La Tuque	V
				24 90 020	La Croche	M
				24 90 030	Parent	VL
				24 90 902	Petit-Lac-Wayagamac	UNO
				24 90 904	Lac-des-Moires	UNO
				24 90 906	Lac-Tourlay	UNO
				24 90 908	Kiskissink	UNO
				24 90 910	Lac-Berlinguet	UNO
				24 90 912	Rivière-Windigo	UNO
				24 90 914	Lac-Pellerin	UNO
				24 90 916	Obedjiwan	UNO
24 90 017	La Bostonnais	M	1	24 90 015	La Bostonnais	M
24 90 027	Lac-Édouard	M	1	24 90 025	Lac-Édouard	M
24 90 804	Obedjiwan	R	2C	24 90 804	Obedjiwan 28	R
24 92 050	Saint-Edmond-les-Plaines	M	2	24 92 050	Saint-Edmond	M
24 93 042	Alma	V	1	24 93 040	Alma	V
				24 93 050	Delisle	M
24 94 068	Saguenay	V	1	24 94 040	La Baie	V
				24 94 045	Laterrière	V
				24 94 050	Chicoutimi	V
				24 94 055	Tremblay	CT
				24 94 065	Shipshaw	M
				24 94 070	Jonquière	V
				24 94 075	Lac-Kénogami	M
24 94 205	Petit-Saguenay	M	7	24 94 005	Petit-Saguenay	M

Appendice 2 Changements apportés aux codes, aux noms et aux genres des subdivisions de recensement, entre 2001 et 2006, selon la province et le territoire, dans l'ordre des codes de 2006 (suite)

Code CGT	Subdivision de recensement	Genre de SDR	Code de changement	Code CGT	Subdivision de recensement	Genre de SDR
2006				2001		
Québec (suite)						
24 94 210	L'Anse-Saint-Jean	M	7	24 94 010	L'Anse-Saint-Jean	M
24 94 215	Rivière-Éternité	M	7	24 94 015	Rivière-Éternité	M
24 94 220	Ferland-et-Boilleau	M	7	24 94 020	Ferland-et-Boilleau	M
24 94 225	Saint-Félix-d'Otis	M	7	24 94 025	Saint-Félix-d'Otis	M
24 94 230	Sainte-Rose-du-Nord	P	7	24 94 030	Sainte-Rose-du-Nord	P
24 94 235	Saint-Fulgence	M	7	24 94 035	Saint-Fulgence	M
24 94 240	Saint-Honoré	M	7	24 94 060	Saint-Honoré	M
24 94 245	Saint-David-de-Falardeau	M	7	24 94 095	Saint-David-de-Falardeau	M
24 94 250	Bégin	M	7	24 94 100	Bégin	M
24 94 255	Saint-Ambroise	M	7	24 94 090	Saint-Ambroise	M
24 94 260	Saint-Charles-de-Bourget	M	7	24 94 085	Saint-Charles-de-Bourget	M
24 94 265	Larouche	M	7	24 94 080	Larouche	M
24 94 926	Lalemant	UNO	7	24 94 902	Lalemant	UNO
24 94 928	Lac-Ministuk	UNO	7	24 94 904	Lac-Ministuk	UNO
24 94 930	Mont-Valin	UNO	7	24 94 906	Mont-Valin	UNO
24 95 040	Portneuf-sur-Mer	M	2	24 95 040	Sainte-Anne-de-Portneuf	M
24 96 802	Betsiamites	R	2C	24 96 802	Betsiamites 3	R
24 97 007	Sept-Îles	V	1	24 97 005	Moisie	V
				24 97 010	Sept-Îles	V
				24 97 015	Gallix	M
24 97 022	Port-Cartier	V	1	24 97 020	Port-Cartier	V
				24 97 025	Rivière-Pentecôte	M
24 97 804	Maliotenam	R	2C	24 97 804	Maliotenam 27A	R
24 97 806	Kawawachikamach	TK	3	24 97 806	Kawawachikamach	TR
24 98 806	Natashquan	R	2C	24 98 806	Natashquan 1	R
24 99 802	Waswanipi	TC	3	24 99 802	Waswanipi	TR
24 99 804	Mistissini	TC	3	24 99 804	Mistissini	TR
24 99 806	Waskaganish	TC	3	24 99 806	Waskaganish	TR
24 99 808	Nemiscau	TC	3	24 99 808	Nemiscau	TR
24 99 810	Eastmain	TC	3	24 99 810	Eastmain	TR
24 99 812	Wemindji	TC	3	24 99 812	Wemindji	TR

Appendice 2 Changements apportés aux codes, aux noms et aux genres des subdivisions de recensement, entre 2001 et 2006, selon la province et le territoire, dans l'ordre des codes de 2006 (suite)

Code CGT	Subdivision de recensement	Genre de SDR	Code de changement	Code CGT	Subdivision de recensement	Genre de SDR
2006				2001		
Québec (fin)						
24 99 814	Chisasibi	TC	3	24 99 814	Chisasibi	TR
24 99 816	Whapmagoostui	TC	3	24 99 816	Whapmagoostui	TR
24 99 877	Kuujuarapik	TI	1	24 99 904*	Baie-d'Hudson	UNO
24 99 878	Umiujaq	TI	1	24 99 904*	Baie-d'Hudson	UNO
24 99 904	Baie-d'Hudson	UNO	Y	24 99 904*	Baie-d'Hudson	UNO
Ontario						
35 02 025	The Nation / La Nation	M	2C, 3C	35 02 025	The Nation Municipality	TP
35 07 065	North Grenville	M	3	35 07 065	North Grenville	TP
35 09 015	Tay Valley	TP	2	35 09 015	Bathurst Burgess Sherbrooke	TP
35 12 026	Centre Hastings	M	3C	35 12 026	Centre Hastings	TP
35 12 030	Tweed	M	3C	35 12 030	Tweed	TP
35 12 046	Marmora and Lake	M	23	35 12 046	Marmora	TP
35 12 076	Hastings Highlands	M	3C	35 12 076	Hastings Highlands	TP
35 14 004	Brighton	M	3C	35 14 004	Brighton	T
35 14 020	Port Hope	M	23	35 14 020	Port Hope and Hope	T
35 14 045	Trent Hills	M	23	35 14 045	Campbellford/Seymour,Percy,Hastings	T
35 15 008	Hiawatha First Nation	R	2C	35 15 008	Hiawatha First Nation 36	R
35 18 017	Clarington	M	3C	35 18 017	Clarington	T
35 28 018	Haldimand County	C	2	35 28 018	Haldimand	C
35 28 052	Norfolk County	C	2	35 28 052	Norfolk	C
35 31 025	West Perth	M	3C	35 31 025	West Perth	TP
35 31 040	North Perth	M	3	35 31 040	North Perth	T
35 34 005	Bayham	M	3C	35 34 005	Bayham	TP
35 34 020	Central Elgin	M	3C	35 34 020	Central Elgin	TP
35 34 030	Dutton/Dunwich	M	3C	35 34 030	Dutton/Dunwich	TP
35 34 042	West Elgin	M	3C	35 34 042	West Elgin	TP
35 36 020	Chatham-Kent	M	3C	35 36 020	Chatham-Kent	C
35 37 003	Leamington	M	3C	35 37 003	Leamington	T
35 38 015	Brooke-Alvinston	M	3C	35 38 015	Brooke-Alvinston	TP

Appendice 2 Changements apportés aux codes, aux noms et aux genres des subdivisions de recensement, entre 2001 et 2006, selon la province et le territoire, dans l'ordre des codes de 2006 (suite)

Code CGT	Subdivision de recensement	Genre de SDR	Code de changement	Code CGT	Subdivision de recensement	Genre de SDR
2006				2001		
Ontario (suite)						
35 38 040	Lambton Shores	M	3C	35 38 040	Lambton Shores	C
35 39 005	Southwest Middlesex	M	3C	35 39 005	Southwest Middlesex	TP
35 39 027	Thames Centre	M	3C	35 39 027	Thames Centre	TP
35 39 041	North Middlesex	M	3C	35 39 041	North Middlesex	TP
35 40 005	South Huron	M	3C	35 40 005	South Huron	T
35 40 010	Bluewater	M	3C	35 40 010	Bluewater	T
35 40 025	Central Huron	M	3C	35 40 025	Central Huron	TP
35 40 040	Huron East	M	3C	35 40 040	Huron East	T
35 40 050	Morris-Turnberry	M	3C	35 40 050	Morris-Turnberry	TP
35 41 004	South Bruce	M	3C	35 41 004	South Bruce	TP
35 41 024	Kincardine	M	3C	35 41 024	Kincardine	TP
35 41 032	Brockton	M	3C	35 41 032	Brockton	TP
35 41 043	Arran-Elderslie	M	3C	35 41 043	Arran-Elderslie	TP
35 41 060	Neyaashiinigmiing 27	R	2C	35 41 060	Neyaashiinigmiing	R
35 41 069	Northern Bruce Peninsula	M	3C	35 41 069	Northern Bruce Peninsula	TP
35 42 004	West Grey	M	3	35 42 004	West Grey	TP
35 42 015	Grey Highlands	M	3C	35 42 015	Grey Highlands	TP
35 42 047	Meaford	M	23	35 42 047	Georgian Highlands	T
35 46 005	Highlands East	M	3C	35 46 005	Highlands East	TP
35 46 018	Algonquin Highlands	TP	2	35 46 018	Sherborne, Stanhope, McClintock, Livingstone, Lawrence and Nightingale	TP
35 48 055	West Nipissing / Nipissing Ouest	M	2C, 3C	35 48 055	West Nipissing	T
35 48 069	Temagami	M	3C	35 48 069	Temagami	T
35 49 031	McDougall	M	3C	35 49 031	McDougall	TP
35 49 039	Whitestone	M	3C	35 49 039	Whitestone	TP
35 49 043	Magnetawan	M	3C	35 49 043	Magnetawan	TP
35 49 060	Powassan	M	3C	35 49 060	Powassan	T
35 49 066	Callander	M	23	35 49 066	North Himsworth	TP
35 51 036	Killarney	M	3C	35 51 036	Killarney	T
35 51 043	Wkwemikong Unceded	R	2C	35 51 043	Wkwemikong Unceded 26	R

Appendice 2 Changements apportés aux codes, aux noms et aux genres des subdivisions de recensement, entre 2001 et 2006, selon la province et le territoire, dans l'ordre des codes de 2006 (suite)

Code CGT	Subdivision de recensement	Genre de SDR	Code de changement	Code CGT	Subdivision de recensement	Genre de SDR
2006			2001			
Ontario (fin)						
35 52 001	French River / Rivière des Français	M	2C, 3C	35 52 001	French River	T
35 52 004	St.-Charles	M	3C	35 52 004	St.-Charles	T
35 52 013	Markstay-Warren	M	3C	35 52 013	Markstay-Warren	T
35 53 005	Greater Sudbury / Grand Sudbury	C	2C	35 53 005	Greater Sudbury	C
35 54 020	Temiskaming Shores	C	1	35 54 012	Haileybury	T
				35 54 016	Dymond	TP
				35 54 018	New Liskeard	T
35 54 044	Charlton and Dack	M	1	35 54 046	Dack	TP
				35 54 048	Charlton	T
35 57 035	Huron Shores	M	3C	35 57 035	Huron Shores	TP
35 57 039	Spanish	T	23	35 57 039	Shedden	TP
35 58 001	Neebing	M	3C	35 58 001	Neebing	TP
35 58 011	Oliver Paipoonge	M	3C	35 58 011	Oliver Paipoonge	TP
35 58 075	Greenstone	M	3C	35 58 075	Greenstone	T
35 59 047	Lake of the Woods	TP	Y	35 59 047*	Lake of the Woods	TP
35 59 048	Sabaskong Bay (Part) 35C	R	1	35 59 047*	Lake of the Woods	TP
35 60 007	Sabaskong Bay (Part) 35C	R	1	35 60 008*	Sioux Narrows Nestor Falls	TP
35 60 008	Sioux Narrows - Nestor Falls	TP	2	35 60 008*	Sioux Narrows Nestor Falls	TP
35 60 034	Sioux Lookout	M	3C	35 60 034	Sioux Lookout	T
35 60 042	Red Lake	M	3C	35 60 042	Red Lake	T
35 60 061	Wabaseemoong	R	2C	35 60 061	Islington 29	R
35 60 079	Webequie	R	3	35 60 079	Webequie	S-E
Manitoba						
46 01 075	Powerview-Pine Falls	T	23 5A	46 01 075	Powerview	VL
				46 01 098	Pine Falls	UNO
46 01 082	Shoal Lake (Part) 39A	R	1	46 01 094*	Division No. 1, Unorganized	UNO
46 01 094	Division No. 1, Unorganized	UNO	Y	46 01 094*	Division No. 1, Unorganized	UNO
46 03 050	Winkler	C	3	46 03 050	Winkler	T
46 06 040	Sioux Valley Dakota Nation	R	2C	46 06 040	Sioux Valley 58	R
46 08 038	Treherne	T	3	46 08 038	Treherne	VL
46 12 054	Brokenhead	RM	1	46 12 052	Brokenhead	RM
				46 12 058	Garson	VL

Appendice 2 Changements apportés aux codes, aux noms et aux genres des subdivisions de recensement, entre 2001 et 2006, selon la province et le territoire, dans l'ordre des codes de 2006 (suite)

Code CGT	Subdivision de recensement	Genre de SDR	Code de changement	Code CGT	Subdivision de recensement	Genre de SDR
2006				2001		
Manitoba (fin)						
46 15 049	Gambler 63 (Part)	R	1	46 16 025*	Gambler 63	R
46 16 025	Gambler 63 (Part)	R	2C	46 16 025*	Gambler 63	R
46 18 031	Gimli	RM	Y 5A	46 18 031 46 18 033	Gimli Gimli	RM T
46 18 067	Fairford (Part) 50	R	2C	46 18 067	Fairford 50	R
46 19 045	Division No. 19, Unorganized	UNO	Y	46 19 045*	Division No. 19, Unorganized	UNO
46 19 060	Fairford (Part) 50	R	1	46 19 045*	Division No. 19, Unorganized	UNO
46 21 052	Kelsey	RM	1	46 21 041 46 21 053 46 21 057	Kelsey (Carrot Valley) Kelsey (Wanless) Kelsey (Cranberry Portage)	RM RM RM
46 22 063	Split Lake (Part) 171	R	2C	46 22 063	Split Lake 171	R
46 23 060	Split Lake (Part) 171	R	1	46 23 062*	Division No. 23, Unorganized	UNO
46 23 062	Division No. 23, Unorganized	UNO	Y	46 23 062*	Division No. 23, Unorganized	UNO
Saskatchewan						
47 01 027	Benson No. 35	RM	Y 5A	47 01 027 47 01 028	Benson No. 35 Benson	RM VL
47 01 069	Golden West No. 95	RM	Y	47 01 069*	Golden West No. 95	RM
47 01 809	Ocean Man 69	R	Y	47 01 809*	Ocean Man 69	R
47 01 815	Ocean Man 69G	R	1	47 01 809*	Ocean Man 69	R
47 01 816	Ocean Man 69I	R	1	47 01 069*	Golden West No. 95	RM
47 01 817	Ocean Man 69H	R	1	47 01 069*	Golden West No. 95	RM
47 01 818	Ocean Man 69D	R	1	47 01 809*	Ocean Man 69	R
47 02 052	Norton No. 69	RM	Y 5A	47 02 052 47 02 053	Norton No. 69 Khedive	RM VL
47 03 006	Poplar Valley No. 12	RM	Y 5A	47 03 006 47 03 008	Poplar Valley No. 12 Fife Lake	RM VL
47 03 026	Willow Bunch No. 42	RM	Y 5A	47 03 026 47 03 027	Willow Bunch No. 42 St. Victor	RM VL
47 03 029	Excel No. 71	RM	Y 5A	47 03 029 47 03 031	Excel No. 71 Viceroy	RM VL
47 03 042	Wood River No. 74	RM	Y 5A	47 03 042 47 03 046	Wood River No. 74 Woodrow	RM VL
47 03 074	Sutton No. 103	RM	Y 5A 5A	47 03 074 47 03 076 47 03 078	Sutton No. 103 Palmer Mazenod	RM VL VL

Appendice 2 Changements apportés aux codes, aux noms et aux genres des subdivisions de recensement, entre 2001 et 2006, selon la province et le territoire, dans l'ordre des codes de 2006 (suite)

Code CGT	Subdivision de recensement	Genre de SDR	Code de changement	Code CGT	Subdivision de recensement	Genre de SDR
2006				2001		
Saskatchewan (suite)						
47 04 019	Reno No. 51	RM	Y 5A	47 04 019 47 04 022	Reno No. 51 Robsart	RM VL
47 04 038	Arlington No. 79	RM	Y 5A	47 04 038 47 04 039	Arlington No. 79 Dollard	RM VL
47 04 050	Piapot No. 110	RM	Y 5A	47 04 050 47 04 051	Piapot No. 110 Piapot	RM VL
47 06 050	Katepwa	RV	1	47 06 040 47 06 043 47 06 044	Katepwa South Katepwa Beach Sandy Beach	RV RV RV
47 07 067	Coteau No. 255	RM	Y 5A	47 07 067 47 07 069	Coteau No. 255 Birsay	RM VL
47 09 023	Insinger No. 275	RM	Y 5A	47 09 023 47 09 026	Insinger No. 275 Insinger	RM VL
47 10 024	Mount Hope No. 279	RM	1	47 10 021 47 10 026	Mount Hope No. 279 Kutawa No. 278	RM RM
47 10 031	Emerald No. 277	RM	Y 5A	47 10 031 47 10 032	Emerald No. 277 Wishart	RM VL
47 10 036	Foam Lake No. 276	RM	Y	47 10 036*	Foam Lake No. 276	RM
47 10 854	Fishing Lake 89A	R	1	47 10 036*	Foam Lake No. 276	RM
47 11 011	Arm River No. 252	RM	Y 5A	47 11 011 47 11 012	Arm River No. 252 Girvin	RM VL
47 11 046	Usborne No. 310	RM	Y 5A 5A	47 11 046 47 11 047 47 11 051	Usborne No. 310 Lockwood Guernsey	RM VL VL
47 11 828	Whitecap	R	2C	47 11 828	White Cap 94	R
47 12 004	St. Andrews No. 287	RM	Y 5A	47 12 004 47 12 009	St. Andrews No. 287 Sovereign	RM VL
47 12 064	Eagle Creek No. 376	RM	Y 5A	47 12 064 47 12 066	Eagle Creek No. 376 Arelee	RM VL
47 12 072	Rosemount No. 378	RM	Y 5A	47 12 072 47 12 074	Rosemount No. 378 Cando	RM VL
47 13 016	Antelope Park No. 322	RM	Y 5A	47 13 016 47 13 018	Antelope Park No. 322 Loverna	RM VL
47 14 001	Hudson Bay No. 394	RM	Y	47 14 001*	Hudson Bay No. 394	RM
47 14 846	Opaskwayak Cree Nation 27A (Carrot River)	R	1	47 14 001*	Hudson Bay No. 394	RM
47 16 027	North Battleford	CWC	1	47 16 028*	North Battleford No. 437	RM
47 16 028	North Battleford No. 437	RM	Y	47 16 028*	North Battleford No. 437	RM

Appendice 2 Changements apportés aux codes, aux noms et aux genres des subdivisions de recensement, entre 2001 et 2006, selon la province et le territoire, dans l'ordre des codes de 2006 (suite)

Code CGT	Subdivision de recensement	Genre de SDR	Code de changement	Code CGT	Subdivision de recensement	Genre de SDR
2006				2001		
Saskatchewan (fin)						
47 17 008	Turtle River No. 469	RM	Y 5A	47 17 008 47 17 009	Turtle River No. 469 Vawn	RM VL
47 17 032	Frenchman Butte No. 501	RM	Y	47 17 032*	Frenchman Butte No. 501	RM
47 17 045	Mervin No. 499	RM	5A Y 5A	47 17 044 47 17 045 47 17 050	Spruce Lake Mervin No. 499 Sunset View Beach	VL RM RV
47 17 056	Loon Lake No. 561	RM	Y	47 17 056*	Loon Lake No. 561	RM
47 17 811	Big Island Lake Cree Territory	R	2C	47 17 811	Big Head 124	R
47 17 820	Onion Lake 119-1	R	1	47 17 032* 47 17 056*	Frenchman Butte No. 501 Loon Lake No. 561	RM RM
47 18 090	Division No. 18, Unorganized	UNO	Y	47 18 090*	Division No. 18, Unorganized	UNO
47 18 801	Cumberland House Cree Nation 20	R	2C	47 18 801	Cumberland 20	R
47 18 839	Clearwater River Dene 222	R	2C	47 18 839	Clearwater River	R
47 18 854	Kinoosao-Thomas Clark 204	R	1	47 18 090*	Division No. 18, Unorganized	UNO
Alberta						
48 01 008	Forty Mile County No. 8	CM	Y 5A	48 01 008 48 01 012	Forty Mile County No. 8 Burdett	CM VL
48 02 034	Brooks	C	3	48 02 034	Brooks	T
48 03 019	Fort Macleod	T	2C	48 03 019	Fort MacLeod	T
48 03 801	Piikani 147	R	2	48 03 801	Peigan 147	R
48 08 022	Lacombe County	CM	Y 5A	48 08 022 48 08 036	Lacombe County Mirror	CM VL
48 11 032	Brazeau County	MD	2	48 11 032	Brazeau No. 77	MD
48 11 034	Parkland County	CM	Y	48 11 034*	Parkland County	CM
48 11 807	Wabamun 133B	R	1	48 11 034*	Parkland County	CM
48 12 005	Lakeland County	MD	Y 5A	48 12 005 48 12 040	Lakeland County Plamondon	MD VL
48 12 811	Kehewin 123	R	2C	48 12 811	Kehiwin 123	R
48 13 014	Onoway	T	3	48 13 014	Onoway	VL
48 13 044	Athabasca County No. 12	CM	Y 5A	48 13 044 48 13 059	Athabasca County No. 12 White Gull	CM SV
48 15 033	Jasper	SM	3	48 15 033	Jasper	ID
48 16 037	Wood Buffalo	RGM	Y	48 16 037*	Wood Buffalo	RGM

Appendice 2 Changements apportés aux codes, aux noms et aux genres des subdivisions de recensement, entre 2001 et 2006, selon la province et le territoire, dans l'ordre des codes de 2006 (suite)

Code CGT	Subdivision de recensement	Genre de SDR	Code de changement	Code CGT	Subdivision de recensement	Genre de SDR
2006				2001		
Alberta (fin)						
48 16 051	Improvement District No. 24	ID	Y	48 16 051*	Improvement District No. 24	ID
48 16 860	Thebathi 196	R	1	48 16 037* 48 16 051*	Wood Buffalo Improvement District No. 24	RGM ID
48 16 861	Thabacha Nâre 196A	R	1	48 16 037*	Wood Buffalo	RGM
48 17 026	Northern Sunrise County	MD	2	48 17 026*	East Peace No.131	MD
48 17 031	Opportunity No. 17	MD	Y	48 17 031*	Opportunity No. 17	MD
48 17 095	Mackenzie No. 23	MD	3	48 17 095*	Mackenzie No. 23	SM
48 17 830	Kapawe'no First Nation (Pakashan 150D)	R	2C	48 17 830	Kapawe'no First Nation Lands (Pakashan 150D)	R
48 17 836	Kapawe'no First Nation (Freeman 150B)	R	2C	48 17 836	Kapawe'no First Nation Lands (Freeman 150B)	R
48 17 852	Kapawe'no First Nation (Halcro 150C)	R	2C	48 17 852	Kapawe'no First Nation Lands (Halcro 150C)	R
48 17 858	Kapawe'no First Nation (Grouard 230)	R	2C	48 17 858	Kapawe'no First Nation Lands (Grouard 230)	R
48 17 859	Fort Vermillion 173B	R	1	48 17 095*	Mackenzie No. 23	SM
48 17 860	Loon Lake 235	R	1	48 17 026* 48 17 031*	East Peace No.131 Opportunity No. 17	MD MD
Colombie-Britannique						
59 01 043	Canal Flats	VL	1	59 01 046*	East Kootenay F	RDA
59 01 046	East Kootenay F	RDA	Y	59 01 046*	East Kootenay F	RDA
59 09 803	Boothroyd 8A (Part)	R	2C	59 09 803*	Boothroyd 8A	R
59 17 044	Langford	C	3	59 17 044	Langford	DM
59 19 049	Cowichan Valley C	RDA	Y	59 19 049*	Cowichan Valley C	RDA
59 19 051	Cowichan Valley E	RDA	Y	59 19 051*	Cowichan Valley E	RDA
59 19 820	Est-Patrolas 4	R	1	59 19 049*	Cowichan Valley C	RDA
59 19 821	Tzart-Lam 5	R	1	59 19 051*	Cowichan Valley E	RDA
59 21 008	Lantzville	DM	1	59 21 020*	Nanaimo D	RDA
59 21 016	Nanaimo C	RDA	Y	59 21 016 59 21 020*	Nanaimo C Nanaimo D	RDA RDA
59 23 025	Tofino	DM	Y	59 23 025*	Tofino	DM
59 23 825	Tin Wis 11	R	1	59 23 025*	Tofino	DM
59 25 034	Campbell River	C	3	59 25 034*	Campbell River	DM
59 25 049	Comox-Strathcona G	RDA	Y	59 25 049*	Comox-Strathcona G	RDA
59 25 836	Ehatis 11	R	1	59 25 049*	Comox-Strathcona G	RDA

Appendice 2 Changements apportés aux codes, aux noms et aux genres des subdivisions de recensement, entre 2001 et 2006, selon la province et le territoire, dans l'ordre des codes de 2006 (suite)

Code CGT	Subdivision de recensement	Genre de SDR	Code de changement	Code CGT	Subdivision de recensement	Genre de SDR
2006				2001		
Colombie-Britannique (suite)						
59 25 840	Homalco 9	R	1	59 25 034*	Campbell River	DM
59 27 008	Powell River	C	3	59 27 008	Powell River	DM
59 31 034	Squamish-Lillooet B	RDA	Y	59 31 034*	Squamish-Lillooet B	RDA
59 31 842	Fountain 1B	R	1	59 31 034*	Squamish-Lillooet B	RDA
59 33 032	Thompson-Nicola E (Bonaparte Plateau)	RDA	2	59 33 032	Thompson-Nicola E	RDA
59 33 037	Thompson-Nicola I (Blue Sky Country)	RDA	2	59 33 037*	Thompson-Nicola I	RDA
59 33 039	Thompson-Nicola J (Copper Desert Country)	RDA	2	59 33 039	Thompson-Nicola J	RDA
59 33 044	Thompson-Nicola P (Rivers and the Peaks)	RDA	2	59 33 044	Thompson-Nicola P	RDA
59 33 068	Thompson-Nicola A (Wells Gray Country)	RDA	2	59 33 068	Thompson-Nicola A	RDA
59 33 070	Thompson-Nicola B (Thompson Headwaters)	RDA	2	59 33 070	Thompson-Nicola B	RDA
59 33 072	Thompson-Nicola O (Lower North Thompson)	RDA	2	59 33 072	Thompson-Nicola O	RDA
59 33 854	Paska Island 3	R	2C	59 33 854	Oregon Jack Creek 3	R
59 33 894	Inkluckcheen 21B	R	1	59 33 037*	Thompson-Nicola I	RDA
59 33 895	Shawniken 4B	R	1	59 33 037*	Thompson-Nicola I	RDA
59 33 896	Nekliptum 1	R	1	59 33 037*	Thompson-Nicola I	RDA
59 33 897	Boothroyd 8A (Part)	R	1	59 09 803*	Boothroyd 8A	R
59 35 012	Central Okanagan	RDA	2	59 35 012	Central Okanagan I	RDA
59 35 020	Central Okanagan J	RDA	1	59 35 025 59 35 027	Central Okanagan G Central Okanagan H	RDA RDA
59 39 032	Salmon Arm	C	3	59 39 032	Salmon Arm	DM
59 41 027	Cariboo I	RDA	Y	59 41 027*	Cariboo I	RDA
59 41 039	Cariboo J	RDA	Y	59 41 039*	Cariboo J	RDA
59 41 876	Lezbye 6	R	1	59 41 039*	Cariboo J	RDA
59 41 879	Michel Gardens 36	R	1	59 41 039*	Cariboo J	RDA
59 41 880	Ulkatcho 14A	R	1	59 41 039*	Cariboo J	RDA
59 41 881	Baezaeko River 27	R	1	59 41 027*	Cariboo I	RDA
59 47 026	Queen Charlotte	VL	1	59 47 025	Skeena-Queen Charlotte F	RDA

Appendice 2 Changements apportés aux codes, aux noms et aux genres des subdivisions de recensement, entre 2001 et 2006, selon la province et le territoire, dans l'ordre des codes de 2006 (fin)

Code CGT	Subdivision de recensement	Genre de SDR	Code de changement	Code CGT	Subdivision de recensement	Genre de SDR
2006				2001		
Colombie-Britannique (fin)						
59 47 809	Lax Kw'alaams 1	R	2C	59 47 809*	Lax Kw'alaams	R
59 47 810	S1/2 Tsimpsean 2	R	1	59 47 809*	Lax Kw'alaams	R
59 49 013	Kitimat-Stikine C (Part 1)	RDA	Y	59 49 013*	Kitimat-Stikine C (Part 1)	RDA
59 49 844	Kitselas 1	R	1	59 49 013*	Kitimat-Stikine C (Part 1)	RDA
59 51 028	Bulkley-Nechako B	RDA	Y	59 51 028*	Bulkley-Nechako B	RDA
59 51 053	Bulkley-Nechako G	RDA	Y	59 51 053*	Bulkley-Nechako G	RDA
59 51 844	Poison Creek 17A	R	1	59 51 028*	Bulkley-Nechako B	RDA
59 51 845	Tadinlay 15	R	1	59 51 053*	Bulkley-Nechako G	RDA
59 51 846	Nedoats 11	R	1	59 51 053*	Bulkley-Nechako G	RDA
59 51 847	Babine Lake 21B	R	1	59 51 028*	Bulkley-Nechako B	RDA
59 57 803	Five Mile Point 3	R	2C	59 57 803	Five Mile Point 3	R
Territoire du Yukon						
Aucun changement						
Territoires du Nord-Ouest						
61 06 031	Behchokò	CG	23	61 06 031	Rae-Edzo	HAM
61 06 034	Whati	CG	23	61 06 034	Wha Ti	HAM
61 06 049	Gamèti	CG	23	61 06 049	Rae Lakes	SET
61 06 052	Wekweèti	CG	23	61 06 052	Wekweti	SET
61 07 009	Fort Good Hope	CC	3C	61 07 009	Fort Good Hope	SET
61 07 014	Paulatuk	HAM	3	61 07 014	Paulatuk	SET
Nunavut						
62 04 003	Iqaluit	C	3	62 04 003	Iqaluit	T

Note

Code de changement affectant la subdivision de recensement (SDR) de 2006 :

- 1 constitution.
- 2 changement de nom.
- 2C correction de nom.
- 23 changement du nom et genre.
- 3 changement du genre.
- 3C correction du genre
- 5A annexion complète de l'entité de 2001.
- 7 révision du code CGT.
- Y partie commune.

Appendice 3 Changements annuels apportés aux codes, aux noms et aux genres des subdivisions de recensement, entre 2001 et 2006, selon la province et le territoire, et selon l'année

Subdivision de recensement	Genre de SDR	Code CGT			Changement code date code			Subdivision de recensement	Genre de SDR	Code CGT		
Situation antérieure					Situation révisée							
Terre-Neuve-et-Labrador					2001							
Division No. 10, Subd. E	SUN	10	10	042	6	01/02	1	Natuashish 2	R	10	10	801
Fogo Island Region	RG	10	08	020	2	01/02	2	Fogo Island Region (Part)	RG	10	08	020
					2002							
Burin	T	10	02	004	4	01/01	1	Burin	T	10	02	005 *
Great Harbour Deep	T	10	09	002	4	12/01	5A	Division No. 9, Subd. F	SUN	10	09	001
Hermitage	T	10	03	011	2	05/10	2	Hermitage-Sandyville	T	10	03	011
Port au Bras	T	10	02	003	4	01/01	1	Burin	T	10	02	005 *
					2004							
Division No. 10, Subd. C	SUN	10	10	020	6	12/02	1	Division No. 11, Subd. C	SUN	10	11	005 *
Division No. 10, Subd. E	SUN	10	10	042	6	12/02	1 1	Division No. 11, Subd. C Division No. 11, Subd. E	SUN SUN	10 10	11 11	005 * 040
Hopedale	T	10	10	048	7	12/02	7	Hopedale	T	10	11	030
Makkovik	T	10	10	044	7	12/02	7	Makkovik	T	10	11	020
Nain	T	10	10	056	7	12/02	7	Nain	T	10	11	035
Plate Cove East	T	10	07	029	4	04/01	5A	Division No. 7, Subd. F	SUN	10	07	028 *
Plate Cove West	T	10	07	030	4	04/01	5A	Division No. 7, Subd. F	SUN	10	07	028 *
Postville	T	10	10	059	7	12/02	7	Postville	T	10	11	015
Renews	T	10	01	131	2	07/09	2	Renews-Cappahayden	T	10	01	131
Rigolet	T	10	10	021	7	12/02	7	Rigolet	T	10	11	010
					2005							
Biscay Bay	T	10	01	109	4	01/01	5A	Division No. 1, Subd. V	SUN	10	01	101
Catalina	T	10	07	021	4	01/01	1	Trinity Bay North	T	10	07	022 *
Gaskiers	T	10	01	174	2	04/15	2	Gaskiers-Point La Haye	T	10	01	174
Melrose	T	10	07	064	4	01/01	1	Trinity Bay North	T	10	07	022 *
Port Union	T	10	07	019	4	01/01	1	Trinity Bay North	T	10	07	022 *
Île-du-Prince-Édouard												
Aucun changement												
Nouvelle-Écosse					2001							
Halifax	RGM	12	09	034	6	01/02	1	Beaver Lake 17	R	12	09	037
Queens	RGM	12	04	010	6	01/02	1	Ponhook Lake 10	R	12	04	009

Appendice 3 Changements annuels apportés aux codes, aux noms et aux genres des subdivisions de recensement, entre 2001 et 2006, selon la province et le territoire, et selon l'année (suite)

Subdivision de recensement	Genre de SDR	Code CGT			Changement code date code			Subdivision de recensement	Genre de SDR	Code CGT			
Situation antérieure						Situation révisée							
Nouvelle-Écosse (fin)						2006							
Horton 35	R	12	07	027	2C	01/01	2C	Glooscap 35	R	12	07	027	
Nouveau-Brunswick						2001							
Beaubassin East	RC	13	07	005	2C	01/02	2C	Beaubassin East / Beaubassin-est	RC	13	07	005	
Dalhousie	T	13	14	017	6	01/02	1	Indian Ranch	R	13	14	026	
Grand Falls (Grand-Sault)	T	13	12	019	2C	01/02	2C	Grand Falls / Grand-Sault	T	13	12	019	
						2003							
Dieppe	T	13	07	045	3	01/01	3	Dieppe	C	13	07	045	
Québec						2001							
Adstock	M	24	31	058	**	4	10/24	1	Adstock	M	24	31	056 *
Alma	V	24	93	040		4	02/21	1	Alma	V	24	93	042 *
Aubert-Gallion	M	24	29	085		4	09/26	1	Saint-Georges	V	24	29	073 *
Black Lake	V	24	31	085		4	10/17	1	Thetford Mines	V	24	31	084 *
Carleton—Saint-Omer	V	24	06	013	2C	01/02	2C	Carleton—Saint-Omer	V	24	06	013	
Chandler	V	24	02	030		4	06/27	1	Pabos	V	24	02	028 *
Chisasibi	TR	24	99	814		3	01/02	3	Chisasibi	TC	24	99	814
Delisle	M	24	93	050		4	02/21	1	Alma	V	24	93	042 *
Eastmain	TR	24	99	810		3	01/02	3	Eastmain	TC	24	99	810
Eastman	VL	24	45	090		4	05/30	1	Eastman	M	24	45	093 *
Eaton	CT	24	41	050		4	04/25	1	Eaton	M	24	41	042 *
Estérel	V	24	77	010		4	10/17	1	Sainte-Marguerite—Estérel	V	24	77	012 *
Iberville	V	24	56	085		4	01/24	1	Saint-Jean—Iberville	V	24	56	083 *
Kanesatake	R	24	72	802	3C	01/02	3C	Kanesatake	S-E	24	72	802	
Kawawachikamach	TR	24	97	806		3	01/02	3	Kawawachikamach	TK	24	97	806
L'Acadie	M	24	56	070		4	01/24	1	Saint-Jean—Iberville	V	24	56	083 *
La Plaine	V	24	64	020		4	06/27	1	Terrebonne	V	24	64	008 *
Lac-Etchemin	V	24	28	050		4	10/10	1	Lac-Etchemin	M	24	28	053 *
Lachenaie	V	24	64	005		4	06/27	1	Terrebonne	V	24	64	008 *
Lacolle	VL	24	56	020		4	09/13	1	Lacolle	M	24	56	023 *
Lavaltrie	VL	24	52	005		4	05/16	1	Lavaltrie	V	24	52	007 *

Appendice 3 Changements annuels apportés aux codes, aux noms et aux genres des subdivisions de recensement, entre 2001 et 2006, selon la province et le territoire, et selon l'année (suite)

Subdivision de recensement	Genre de SDR	Code CGT			Changement			Subdivision de recensement	Genre de SDR	Code CGT		
					code	date	code					
Situation antérieure						Situation révisée						
Québec (suite)												
Les Éboulements	M	24	16	045	4	09/19	1	Les Éboulements	M	24	16	048 *
Luceville	VL	24	09	090	4	08/29	1	Sainte-Luce–Luceville	M	24	09	092 *
Lytton	CT	24	83	100	4	09/19	1	Montcerf–Lytton	M	24	83	088 *
Macamic	P	24	87	060	4	06/13	1	Macamic	V	24	87	057 *
Macamic	V	24	87	055	4	06/13	1	Macamic	V	24	87	057 *
Maskinongé	VL	24	51	005	4	04/25	1	Maskinongé	M	24	51	008 *
Matane	V	24	08	055	4	09/26	1	Matane	V	24	08	053 *
Mistissini	TR	24	99	804	3	01/02	3	Mistissini	TC	24	99	804
Mont-Joli	V	24	09	075	4	06/13	1	Mont-Joli	V	24	09	077 *
Montcerf	M	24	83	080	4	09/19	1	Montcerf–Lytton	M	24	83	088 *
Nédelec	CT	24	85	100	2C	01/02	2C	Nédelec	CT	24	85	100
Nemiscau	TR	24	99	808	3	01/02	3	Nemiscau	TC	24	99	808
Newport	M	24	02	040	4	06/27	1	Pabos	V	24	02	028 *
Notre-Dame-de-Pierreville	P	24	50	115	4	06/13	1	Pierreville	M	24	50	113 *
Notre-Dame-de-Saint-Hyacinthe	P	24	54	050	4	12/27	1	Saint-Hyacinthe	V	24	54	048 *
Notre-Dame-du-Mont-Carmel	P	24	56	025	4	09/13	1	Lacolle	M	24	56	023 *
Pabos	M	24	02	025	4	06/27	1	Pabos	V	24	02	028 *
Pabos Mills	M	24	02	035	4	06/27	1	Pabos	V	24	02	028 *
Petit-Matane	M	24	08	050	4	09/26	1	Matane	V	24	08	053 *
Pierreville	VL	24	50	105	4	06/13	1	Pierreville	M	24	50	113 *
Pontbriand	M	24	31	110	4	10/17	1	Thetford Mines	V	24	31	084 *
Port-Daniel	M	24	02	050	4	01/17	1	Port-Daniel–Gascons	M	24	02	047 *
Robertsonville	VL	24	31	115	4	10/17	1	Thetford Mines	V	24	31	084 *
Sacré-Coeur-de-Marie-Partie-Sud	P	24	31	070	4	02/14	1	Adstock	M	24	31	058 *
Saint-Antoine-de-Lavaltrie	P	24	52	010	4	05/16	1	Lavaltrie	V	24	52	007 *
Saint-Athanase	P	24	56	090	4	01/24	1	Saint-Jean–Iberville	V	24	56	083 *
Saint-Charles-de-Mandeville	M	24	52	095	2	06/02	2	Mandeville	M	24	52	095
Saint-Côme-Linière	M	24	29	057	2C	01/02	2C	Saint-Côme–Linière	M	24	29	057
Saint-Damase	P	24	54	020	4	10/05	1	Saint-Damase	M	24	54	017 *
Saint-Damase	VL	24	54	015	4	10/05	1	Saint-Damase	M	24	54	017 *

Appendice 3 Changements annuels apportés aux codes, aux noms et aux genres des subdivisions de recensement, entre 2001 et 2006, selon la province et le territoire, et selon l'année (suite)

Subdivision de recensement	Genre de SDR	Code CGT			Changement			Subdivision de recensement	Genre de SDR	Code CGT			
					code	date	code						
Situation antérieure						Situation révisée							
Québec (suite)													
Saint-François-de-Pabos	M	24	02	020	4	06/27	1	Pabos	V	24	02	028 *	
Saint-Georges	V	24	29	075	4	09/26	1	Saint-Georges	V	24	29	073 *	
Saint-Georges-Est	P	24	29	070	4	09/26	1	Saint-Georges	V	24	29	073 *	
Saint-Hyacinthe	V	24	54	045	4	12/27	1	Saint-Hyacinthe	V	24	54	048 *	
Saint-Hyacinthe-le-Confesseur	P	24	54	055	4	12/27	1	Saint-Hyacinthe	V	24	54	048 *	
Saint-Jean-Iberville	V	24	56	083	**	2	05/26	2	Saint-Jean-sur-Richelieu	V	24	56	083
Saint-Jean-Baptiste	M	24	09	080	4	06/13	1	Mont-Joli	V	24	09	077 *	
Saint-Jean-de-la-Lande	P	24	29	090	4	09/26	1	Saint-Georges	V	24	29	073 *	
Saint-Jean-sur-Richelieu	V	24	56	080	4	01/24	1	Saint-Jean-Iberville	V	24	56	083 *	
Saint-Jérôme-de-Matane	P	24	08	060	4	09/26	1	Matane	V	24	08	053 *	
Saint-Joseph-de-la-Rive	VL	24	16	040	4	09/19	1	Les Éboulements	M	24	16	048 *	
Saint-Joseph-de-Maskinongé	P	24	51	010	4	04/25	1	Maskinongé	M	24	51	008 *	
Saint-Lazare	P	24	71	105	3	12/29	3	Saint-Lazare	V	24	71	105	
Saint-Lin - Laurentides	V	24	63	048	2C	01/02	2C	Saint-Lin-Laurentides	V	24	63	048	
Saint-Luc	V	24	56	075	4	01/24	1	Saint-Jean-Iberville	V	24	56	083 *	
Saint-Luc-de-Matane	M	24	08	045	4	09/26	1	Matane	V	24	08	053 *	
Saint-Méthode-de-Frontenac	M	24	31	055	4	02/14	1	Adstock	M	24	31	058 *	
Saint-Michel-d'Yamaska	P	24	53	080	4	12/19	1	Yamaska	M	24	53	072 *	
Saint-Siméon	P	24	15	060	4	04/25	1	Saint-Siméon	M	24	15	058 *	
Saint-Siméon	VL	24	15	055	4	04/25	1	Saint-Siméon	M	24	15	058 *	
Saint-Thomas-d'Aquin	P	24	54	040	4	12/27	1	Saint-Hyacinthe	V	24	54	048 *	
Saint-Thomas-de-Pierreville	P	24	50	110	4	06/13	1	Pierreville	M	24	50	113 *	
Sainte-Anne-des-Monts-Tourelle	V	24	04	037	2	02/10	2	Sainte-Anne-des-Monts	V	24	04	037	
Sainte-Anne-du-Lac	VL	24	31	065	4	10/24	1	Adstock	M	24	31	056 *	
Sainte-Croix	P	24	33	105	4	10/05	1	Sainte-Croix	M	24	33	102 *	
Sainte-Croix	VL	24	33	100	4	10/05	1	Sainte-Croix	M	24	33	102 *	
Sainte-Germaine-de-l'Anse-aux-Gascons	P	24	02	045	4	01/17	1	Port-Daniel-Gascons	M	24	02	047 *	
Sainte-Germaine-du-Lac-Etchemin	P	24	28	055	4	10/10	1	Lac-Etchemin	M	24	28	053 *	
Sainte-Luce	P	24	09	095	4	08/29	1	Sainte-Luce-Luceville	M	24	09	092 *	
Sainte-Marguerite-du-Lac-Masson	P	24	77	015	4	10/17	1	Sainte-Marguerite-Estérel	V	24	77	012 *	

Appendice 3 Changements annuels apportés aux codes, aux noms et aux genres des subdivisions de recensement, entre 2001 et 2006, selon la province et le territoire, et selon l'année (suite)

Subdivision de recensement	Genre de SDR	Code CGT			Changement			Subdivision de recensement	Genre de SDR	Code CGT		
					code	date	code					
Situation antérieure						Situation révisée						
Québec (suite)												
Sainte-Rosalie	P	24	54	085	4	12/27	1	Saint-Hyacinthe	V	24	54	048 *
Sainte-Rosalie	V	24	54	080	4	12/27	1	Saint-Hyacinthe	V	24	54	048 *
Sawyerville	VL	24	41	040	4	04/25	1	Eaton	M	24	41	042 *
Stukely	M	24	45	110	4	05/30	1	Eastman	M	24	45	093 *
Taschereau	M	24	87	045	4	12/27	1	Taschereau	M	24	87	042 *
Taschereau	VL	24	87	040	4	12/27	1	Taschereau	M	24	87	042 *
Terrebonne	V	24	64	010	4	06/27	1	Terrebonne	V	24	64	008 *
Thetford Mines	V	24	31	087	4	10/17	1	Thetford Mines	V	24	31	084 *
Thetford-Partie-Sud	CT	24	31	080	4	10/17	1	Thetford Mines	V	24	31	084 *
Waskaganish	TR	24	99	806	3	01/02	3	Waskaganish	TC	24	99	806
Waswanipi	TR	24	99	802	3	01/02	3	Waswanipi	TC	24	99	802
Wemindji	TR	24	99	812	3	01/02	3	Wemindji	TC	24	99	812
Whapmagoostui	TR	24	99	816	3	01/02	3	Whapmagoostui	TC	24	99	816
Yamaska	VL	24	53	075	4	12/19	1	Yamaska	M	24	53	072 *
Yamaska-Est	VL	24	53	070	4	12/19	1	Yamaska	M	24	53	072 *
2002												
Anjou	V	24	66	010	4	01/01	1	Montréal	V	24	66	023 *
Arntfield	M	24	86	030	4	01/01	1	Rouyn-Noranda	V	24	86	042 *
Ascot	M	24	43	015	4	01/01	1	Sherbrooke	V	24	43	027 *
Aylmer	V	24	81	025	4	01/01	1	Hull-Gatineau	V	24	81	017 *
Baie-d'Urfé	V	24	66	110	4	01/01	1	Montréal	V	24	66	023 *
Batiscan	M	24	37	025	7	01/01	7	Batiscan	M	24	37	210
Beaconsfield	V	24	66	105	4	01/01	1	Montréal	V	24	66	023 *
Beauharnois	V	24	70	025	4	01/01	1	Beauharnois	V	24	70	022 *
Beauport	V	24	23	005	4	01/01	1	Québec	V	24	23	027 *
Beaux-Rivages	M	24	79	080	4	10/10	1	Beaux-Rivages-Lac-des-Écorces-Val-Barrette	M	24	79	078 *
Bégin	M	24	94	100	7	02/18	7	Bégin	M	24	94	250
Bellecombe	M	24	86	005	4	01/01	1	Rouyn-Noranda	V	24	86	042 *
Bellefeuille	V	24	75	010	4	01/01	1	Saint-Jérôme	V	24	75	017 *
Boucherville	V	24	59	005	4	01/01	1	Longueuil	V	24	58	227 *

Appendice 3 Changements annuels apportés aux codes, aux noms et aux genres des subdivisions de recensement, entre 2001 et 2006, selon la province et le territoire, et selon l'année (suite)

Subdivision de recensement	Genre de SDR	Code CGT			Changement			Subdivision de recensement	Genre de SDR	Code CGT			
					code	date	code						
Situation antérieure				Situation révisée									
Québec (suite)													
Bromptonville	V	24	43	023	4	01/01	1	Sherbrooke	V	24	43	027 *	
Brossard	V	24	58	005	4	01/01	1	Longueuil	V	24	58	227 *	
Brownsburg-Chatham	M	24	76	043	3	07/06	3	Brownsburg-Chatham	V	24	76	043	
Buckingham	V	24	81	005	4	01/01	1	Hull-Gatineau	V	24	81	017 *	
Cadillac	V	24	86	055	4	01/01	1	Rouyn-Noranda	V	24	86	042 *	
Calumet	VL	24	76	050	4	04/24	1	Grenville-sur-la-Rouge	M	24	76	052 *	
Cap-aux-Meules	VL	24	01	020	4	01/01	1	Les îles-de-la-Madeleine	M	24	01	023 *	
Cap-de-la-Madeleine	V	24	37	055	4	01/01	1	Trois-Rivières	V	24	37	067 *	
Cap-Rouge	V	24	23	065	4	01/01	1	Québec	V	24	23	027 *	
Champlain	M	24	37	030	7	01/01	7	Champlain	M	24	37	220	
Charette	M	24	36	005	7	01/01	7	Charette	M	24	51	080	
Charlesbourg	V	24	23	030	4	01/01	1	Québec	V	24	23	027 *	
Charny	V	24	25	030	4	01/01	1	Lévis	V	24	25	213 *	
Chicoutimi	V	24	94	050	4	02/18	1	Saguenay	V	24	94	068 *	
Cléricy	M	24	86	065	4	01/01	1	Rouyn-Noranda	V	24	86	042 *	
Cloutier	M	24	86	015	4	01/01	1	Rouyn-Noranda	V	24	86	042 *	
Colombourg	M	24	87	065	4	03/06	1	Macamic	V	24	87	058 *	
Cookshire	V	24	41	045	4	07/24	1	Cookshire-Eaton	V	24	41	038 *	
Côte-Saint-Luc	C	24	66	055	4	01/01	1	Montréal	V	24	66	023 *	
D'Alembert	M	24	86	075	4	01/01	1	Rouyn-Noranda	V	24	86	042 *	
Deauville	M	24	43	035	4	01/01	1	Sherbrooke	V	24	43	027 *	
Deschambault	M	24	34	055	4	02/27	1	Deschambault-Grondines	M	24	34	058 *	
Destor	M	24	86	080	4	01/01	1	Rouyn-Noranda	V	24	86	042 *	
Dollard-des-Ormeaux	V	24	66	140	4	01/01	1	Montréal	V	24	66	023 *	
Dorval	C	24	66	085	4	01/01	1	Montréal	V	24	66	023 *	
Dubuisson	M	24	89	020	4	01/01	1	Val-d'Or	V	24	89	008 *	
Eaton	M	24	41	042	***	4	07/24	1	Cookshire-Eaton	V	24	41	038 *
Évain	M	24	86	035	4	01/01	1	Rouyn-Noranda	V	24	86	042 *	
Fatima	M	24	01	025	4	01/01	1	Les îles-de-la-Madeleine	M	24	01	023 *	
Ferland-et-Boilleau	M	24	94	020	7	02/18	7	Ferland-et-Boilleau	M	24	94	220	

Appendice 3 Changements annuels apportés aux codes, aux noms et aux genres des subdivisions de recensement, entre 2001 et 2006, selon la province et le territoire, et selon l'année (suite)

Subdivision de recensement	Genre de SDR	Code CGT			Changement code date code			Subdivision de recensement	Genre de SDR	Code CGT		
Situation antérieure						Situation révisée						
Québec (suite)												
Fleurimont	V	24	43	020	4	01/01	1	Sherbrooke	V	24	43 027 *	
Gatineau	V	24	81	015	4	01/01	1	Hull-Gatineau	V	24	81 017 *	
Gracefield	VL	24	83	030	4	03/13	1	Wright-Gracefield-Northfield	V	24	83 032 *	
Grand-Lac-Touradi	UNO	24	10	904	4	07/06	5A	Saint-Eugène-de-Ladrière	P	24	10 075	
Grand-Mère	V	24	36	055	4	01/01	1	Shawinigan	V	24	36 033 *	
Grande-Entrée	M	24	01	035	4	01/01	1	Les îles-de-la-Madeleine	M	24	01 023 *	
Grande-Île	M	24	70	050	4	04/24	1	Salaberry-de-Valleyfield	V	24	70 052 *	
Greenfield Park	V	24	58	015	4	01/01	1	Longueuil	V	24	58 227 *	
Grenville	CT	24	76	060	4	04/24	1	Grenville-sur-la-Rouge	M	24	76 052 *	
Grondines	M	24	34	070	4	02/27	1	Deschambault-Grondines	M	24	34 058 *	
Grosse-Île	M	24	01	040	4	01/01	1	Les îles-de-la-Madeleine	M	24	01 023 *	
Hampstead	V	24	66	060	4	01/01	1	Montréal	V	24	66 023 *	
Havre-aux-Maisons	M	24	01	030	4	01/01	1	Les îles-de-la-Madeleine	M	24	01 023 *	
Hull	V	24	81	020	4	01/01	1	Hull-Gatineau	V	24	81 017 *	
Hull-Gatineau	V	24	81	017	**	2	01/01	2	Gatineau	V	24	81 017
Ivry-sur-le-Lac	M	24	78	040	4	02/27	1	Sainte-Agathe-des-Monts	V	24	78 032 *	
Jonquière	V	24	94	070	4	02/18	1	Saguenay	V	24	94 068 *	
Kirkland	V	24	66	100	4	01/01	1	Montréal	V	24	66 023 *	
L'Ancienne-Lorette	V	24	23	055	4	01/01	1	Québec	V	24	23 027 *	
L'Annonciation	VL	24	79	035	4	12/18	1	Rivière-Rouge	V	24	79 037 *	
L'Anse-Saint-Jean	M	24	94	010	7	02/18	7	L'Anse-Saint-Jean	M	24	94 210	
L'Étang-du-Nord	M	24	01	015	4	01/01	1	Les îles-de-la-Madeleine	M	24	01 023 *	
L'Île-Bizard	V	24	66	150	4	01/01	1	Montréal	V	24	66 023 *	
L'Île-Dorval	V	24	66	090	4	01/01	1	Montréal	V	24	66 023 *	
L'Île-du-Havre-Aubert	M	24	01	008	4	01/01	1	Les îles-de-la-Madeleine	M	24	01 023 *	
La Baie	V	24	94	040	4	02/18	1	Saguenay	V	24	94 068 *	
La Macaza	M	24	79	045	4	12/18	1	Rivière-Rouge	V	24	79 037 *	
Lac-à-la-Tortue	M	24	36	045	4	01/01	1	Shawinigan	V	24	36 033 *	
Lac-des-Cinq	UNO	24	36	902	4	01/01	5A	Shawinigan	V	24	36 033 *	
Lac-des-Écorces	VL	24	79	075	4	10/10	1	Beaux-Rivages-Lac-des-Écorces-Val-Barrette	M	24	79 078 *	

Appendice 3 Changements annuels apportés aux codes, aux noms et aux genres des subdivisions de recensement, entre 2001 et 2006, selon la province et le territoire, et selon l'année (suite)

Subdivision de recensement	Genre de SDR	Code CGT			Changement			Subdivision de recensement	Genre de SDR	Code CGT			
					code	date	code						
Situation antérieure						Situation révisée							
Québec (suite)													
Lac-Kénogami	M	24	94	075	4	02/18	1	Saguenay	V	24	94	068 *	
Lac-Ministuk	UNO	24	94	904	7	02/18	7	Lac-Ministuk	UNO	24	94	928	
Lac-Montanier	UNO	24	86	906	4	01/01	1	Rouyn-Noranda	V	24	86	042 *	
Lac-Saint-Charles	V	24	23	040	4	01/01	1	Québec	V	24	23	027 *	
Lac-Surimau	UNO	24	86	904	4	01/01	1	Rouyn-Noranda	V	24	86	042 *	
Lac-Wapizagonke	UNO	24	36	904	4	01/01	5A	Shawinigan	V	24	36	033 *	
Lachine	V	24	66	057	4	01/01	1	Montréal	V	24	66	023 *	
Lafontaine	V	24	75	035	4	01/01	1	Saint-Jérôme	V	24	75	017 *	
Lalemant	UNO	24	94	902	7	02/18	7	Lalemant	UNO	24	94	926	
Larouche	M	24	94	080	7	02/18	7	Larouche	M	24	94	265	
LaSalle	V	24	66	040	4	01/01	1	Montréal	V	24	66	023 *	
Laterrière	V	24	94	045	4	02/18	1	Saguenay	V	24	94	068 *	
Laverlochère	P	24	85	050	3	09/21	3	Laverlochère	M	24	85	050	
Le Gardeur	V	24	60	010	4	06/01	1	Repentigny	V	24	60	013 *	
LeMoyne	V	24	58	025	4	01/01	1	Longueuil	V	24	58	227 *	
Lennoxville	V	24	43	010	4	01/01	1	Sherbrooke	V	24	43	027 *	
Les Boules	M	24	09	045	4	07/04	1	Métis-sur-Mer	V	24	09	048 *	
Les îles-de-la-Madeleine	M	24	01	023	**	2C	01/01	2C	Les Îles-de-la-Madeleine	M	24	01	023
Lévis	V	24	24	020	4	01/01	1	Lévis	V	24	25	213 *	
Longueuil	V	24	58	030	4	01/01	1	Longueuil	V	24	58	227 *	
Loretteville	V	24	23	045	4	01/01	1	Québec	V	24	23	027 *	
Macamic	V	24	87	057	***	4	03/06	1	Macamic	V	24	87	058 *
Magog	CT	24	45	075	4	10/09	1	Magog	V	24	45	072 *	
Magog	V	24	45	070	4	10/09	1	Magog	V	24	45	072 *	
Maple Grove	V	24	70	020	4	01/01	1	Beauharnois	V	24	70	022 *	
Marchand	M	24	79	040	4	12/18	1	Rivière-Rouge	V	24	79	037 *	
Masson-Angers	V	24	81	010	4	01/01	1	Hull-Gatineau	V	24	81	017 *	
McWatters	M	24	86	050	4	01/01	1	Rouyn-Noranda	V	24	86	042 *	
Melocheville	VL	24	70	060	4	01/01	1	Beauharnois	V	24	70	022 *	
Métis-sur-Mer	VL	24	09	050	4	07/04	1	Métis-sur-Mer	V	24	09	048 *	

Appendice 3 Changements annuels apportés aux codes, aux noms et aux genres des subdivisions de recensement, entre 2001 et 2006, selon la province et le territoire, et selon l'année (suite)

Subdivision de recensement	Genre de SDR	Code CGT			Changement			Subdivision de recensement	Genre de SDR	Code CGT			
					code	date	code						
Situation antérieure				Situation révisée									
Québec (suite)													
Mont-Brun	M	24	86	060	4	01/01	1	Rouyn-Noranda	V	24	86	042 *	
Mont-Lebel	M	24	10	020	4	01/01	1	Rimouski	V	24	10	043 *	
Mont-Royal	V	24	66	070	4	01/01	1	Montréal	V	24	66	023 *	
Mont-Valin	UNO	24	94	906	7	02/18	7	Mont-Valin	UNO	24	94	930	
Montbeillard	M	24	86	020	4	01/01	1	Rouyn-Noranda	V	24	86	042 *	
Montréal	V	24	66	025	4	01/01	1	Montréal	V	24	66	023 *	
Montréal-Est	V	24	66	005	4	01/01	1	Montréal	V	24	66	023 *	
Montréal-Nord	V	24	66	020	4	01/01	1	Montréal	V	24	66	023 *	
Montréal-Ouest	V	24	66	045	4	01/01	1	Montréal	V	24	66	023 *	
Newport	CT	24	41	035	4	07/24	1	Cookshire-Eaton	V	24	41	038 *	
Northfield	M	24	83	025	4	03/13	1	Wright-Gracefield-Northfield	V	24	83	032 *	
Notre-Dame-de-Portneuf	P	24	34	045	4	07/04	1	Portneuf	V	24	34	048 *	
Notre-Dame-du-Mont-Carmel	P	24	36	040	7	01/01	7	Notre-Dame-du-Mont-Carmel	P	24	37	235	
Omerville	VL	24	45	065	4	10/09	1	Magog	V	24	45	072 *	
Outremont	V	24	66	065	4	01/01	1	Montréal	V	24	66	023 *	
Pabos	V	24	02	028	***	2	05/04	2	Chandler	V	24	02	028
Petit-Saguenay	M	24	94	005	7	02/18	7	Petit-Saguenay	M	24	94	205	
Pierrefonds	V	24	66	130	4	01/01	1	Montréal	V	24	66	023 *	
Pintendre	M	24	24	010	4	01/01	1	Lévis	V	24	25	213 *	
Pointe-au-Père	V	24	10	035	4	01/01	1	Rimouski	V	24	10	043 *	
Pointe-Claire	V	24	66	095	4	01/01	1	Montréal	V	24	66	023 *	
Pointe-du-Lac	M	24	37	075	4	01/01	1	Trois-Rivières	V	24	37	067 *	
Portneuf	V	24	34	050	4	07/04	1	Portneuf	V	24	34	048 *	
Québec	V	24	23	025	4	01/01	1	Québec	V	24	23	027 *	
Rapide-des-Cèdres	UNO	24	86	902	4	01/01	1	Rouyn-Noranda	V	24	86	042 *	
Repentigny	V	24	60	015	4	06/01	1	Repentigny	V	24	60	013 *	
Rimouski	V	24	10	045	4	01/01	1	Rimouski	V	24	10	043 *	
Rimouski-Est	VL	24	10	040	4	01/01	1	Rimouski	V	24	10	043 *	
Rivière-Éternité	M	24	94	015	7	02/18	7	Rivière-Éternité	M	24	94	215	
Rock Forest	V	24	43	030	4	01/01	1	Sherbrooke	V	24	43	027 *	

Appendice 3 Changements annuels apportés aux codes, aux noms et aux genres des subdivisions de recensement, entre 2001 et 2006, selon la province et le territoire, et selon l'année (suite)

Subdivision de recensement	Genre de SDR	Code CGT			Changement			Subdivision de recensement	Genre de SDR	Code CGT		
					code	date	code					
Situation antérieure						Situation révisée						
Québec (suite)												
Rollet	M	24	86	010	4	01/01	1	Rouyn-Noranda	V	24	86	042 *
Rouyn-Noranda	V	24	86	033	4	01/01	1	Rouyn-Noranda	V	24	86	042 *
Roxboro	V	24	66	145	4	01/01	1	Montréal	V	24	66	023 *
Saint-Ambroise	M	24	94	090	7	02/18	7	Saint-Ambroise	M	24	94	255
Saint-Antoine	V	24	75	020	4	01/01	1	Saint-Jérôme	V	24	75	017 *
Saint-Augustin-de-Desmaures	M	24	23	070	4	01/01	1	Québec	V	24	23	027 *
Saint-Boniface-de-Shawinigan	VL	24	36	020	7	01/01	7	Saint-Boniface-de-Shawinigan	VL	24	51	085
Saint-Bruno-de-Montarville	V	24	57	015	4	01/01	1	Longueuil	V	24	58	227 *
Saint-Charles-de-Bourget	M	24	94	085	7	02/18	7	Saint-Charles-de-Bourget	M	24	94	260
Saint-David-de-Falardeau	M	24	94	095	7	02/18	7	Saint-David-de-Falardeau	M	24	94	245
Saint-Élie	P	24	36	010	7	01/01	7	Saint-Élie	P	24	51	075
Saint-Élie-d'Orford	M	24	43	040	4	01/01	1	Sherbrooke	V	24	43	027 *
Saint-Elzéar	M	24	13	085	2	01/19	2	Saint-Elzéar-de-Témiscouata	M	24	13	085
Saint-Émile	V	24	23	035	4	01/01	1	Québec	V	24	23	027 *
Saint-Étienne-de-Lauzon	M	24	25	010	4	01/01	1	Lévis	V	24	25	213 *
Saint-Étienne-des-Grès	P	24	37	080	7	01/01	7	Saint-Étienne-des-Grès	P	24	51	090
Saint-Félix-d'Otis	M	24	94	025	7	02/18	7	Saint-Félix-d'Otis	M	24	94	225
Saint-Fulgence	M	24	94	035	7	02/18	7	Saint-Fulgence	M	24	94	235
Saint-Georges	VL	24	36	050	4	01/01	1	Shawinigan	V	24	36	033 *
Saint-Gérard-des-Laurentides	P	24	36	060	4	01/01	1	Shawinigan	V	24	36	033 *
Saint-Henri	M	24	24	005	7	01/01	7	Saint-Henri	M	24	19	068
Saint-Honoré	M	24	94	060	7	02/18	7	Saint-Honoré	M	24	94	240
Saint-Hubert	V	24	58	020	4	01/01	1	Longueuil	V	24	58	227 *
Saint-Jean-Chrysostome	V	24	25	020	4	01/01	1	Lévis	V	24	25	213 *
Saint-Jean-des-Piles	P	24	36	065	4	01/01	1	Shawinigan	V	24	36	033 *
Saint-Jérôme	V	24	75	015	4	01/01	1	Saint-Jérôme	V	24	75	017 *
Saint-Joseph-de-la-Pointe-de-Lévy	P	24	24	015	4	01/01	1	Lévis	V	24	25	213 *
Saint-Lambert	V	24	58	010	4	01/01	1	Longueuil	V	24	58	227 *
Saint-Lambert-de-Lauzon	P	24	25	005	7	01/01	7	Saint-Lambert-de-Lauzon	P	24	26	070
Saint-Laurent	V	24	66	075	4	01/01	1	Montréal	V	24	66	023 *

Appendice 3 Changements annuels apportés aux codes, aux noms et aux genres des subdivisions de recensement, entre 2001 et 2006, selon la province et le territoire, et selon l'année (suite)

Subdivision de recensement	Genre de SDR	Code CGT			Changement			Subdivision de recensement	Genre de SDR	Code CGT			
					code	date	code						
Situation antérieure				Situation révisée									
Québec (suite)													
Saint-Léonard	V	24	66	015	4	01/01	1	Montréal	V	24	66	023 *	
Saint-Louis-de-France	V	24	37	060	4	01/01	1	Trois-Rivières	V	24	37	067 *	
Saint-Luc-de-Vincennes	M	24	37	035	7	01/01	7	Saint-Luc-de-Vincennes	M	24	37	225	
Saint-Mathieu-du-Parc	M	24	36	015	7	01/01	7	Saint-Mathieu-du-Parc	M	24	51	070	
Saint-Maurice	P	24	37	045	7	01/01	7	Saint-Maurice	P	24	37	230	
Saint-Narcisse	P	24	37	040	7	01/01	7	Saint-Narcisse	P	24	37	240	
Saint-Nicolas	V	24	25	043	4	01/01	1	Lévis	V	24	25	213 *	
Saint-Prosper	P	24	37	010	7	01/01	7	Saint-Prosper	P	24	37	250	
Saint-Rédempteur	V	24	25	035	4	01/01	1	Lévis	V	24	25	213 *	
Saint-Romuald	V	24	25	025	4	01/01	1	Lévis	V	24	25	213 *	
Saint-Sauveur	P	24	77	045	4	09/11	1	Saint-Sauveur	V	24	77	043 *	
Saint-Sauveur-des-Monts	VL	24	77	040	4	09/11	1	Saint-Sauveur	V	24	77	043 *	
Saint-Stanislas	M	24	37	015	7	01/01	7	Saint-Stanislas	M	24	37	245	
Saint-Timothée	V	24	70	055	4	04/24	1	Salaberry-de-Valleyfield	V	24	70	052 *	
Sainte-Agathe-des-Monts	V	24	78	028	4	02/27	1	Sainte-Agathe-des-Monts	V	24	78	032 *	
Sainte-Agathe-Nord	M	24	78	035	4	02/27	1	Sainte-Agathe-des-Monts	V	24	78	032 *	
Sainte-Anne-de-Bellevue	V	24	66	115	4	01/01	1	Montréal	V	24	66	023 *	
Sainte-Anne-de-la-Pérade	M	24	37	005	7	01/01	7	Sainte-Anne-de-la-Pérade	M	24	37	205	
Sainte-Blandine	P	24	10	055	4	01/01	1	Rimouski	V	24	10	043 *	
Sainte-Foy	V	24	23	060	4	01/01	1	Québec	V	24	23	027 *	
Sainte-Genève	V	24	66	135	4	01/01	1	Montréal	V	24	66	023 *	
Sainte-Genève-de-Batiscan	P	24	37	020	7	01/01	7	Sainte-Genève-de-Batiscan	P	24	37	215	
Sainte-Hélène-de-Breakeyville	P	24	25	015	4	01/01	1	Lévis	V	24	25	213 *	
Sainte-Luce-Luceville	M	24	09	092	***	2	04/27	2	Sainte-Luce	M	24	09	092
Sainte-Marthe-du-Cap	V	24	37	050	4	01/01	1	Trois-Rivières	V	24	37	067 *	
Sainte-Odile-sur-Rimouski	P	24	10	050	4	01/01	1	Rimouski	V	24	10	043 *	
Sainte-Rose-du-Nord	P	24	94	030	7	02/18	7	Sainte-Rose-du-Nord	P	24	94	230	
Sainte-Véronique	VL	24	79	055	4	12/18	1	Rivière-Rouge	V	24	79	037 *	
Salaberry-de-Valleyfield	V	24	70	045	4	04/24	1	Salaberry-de-Valleyfield	V	24	70	052 *	
Senneville	VL	24	66	125	4	01/01	1	Montréal	VL	24	66	023 *	

Appendice 3 Changements annuels apportés aux codes, aux noms et aux genres des subdivisions de recensement, entre 2001 et 2006, selon la province et le territoire, et selon l'année (suite)

Subdivision de recensement	Genre de SDR	Code CGT			Changement			Subdivision de recensement	Genre de SDR	Code CGT			
					code	date	code						
Situation antérieure						Situation révisée							
Québec (suite)													
Shawinigan	V	24	36	028	4	01/01	1	Shawinigan	V	24	36	033 *	
Shawinigan-Sud	V	24	36	035	4	01/01	1	Shawinigan	V	24	36	033 *	
Sherbrooke	V	24	43	025	4	01/01	1	Sherbrooke	V	24	43	027 *	
Shipshaw	M	24	94	065	4	02/18	1	Saguenay	V	24	94	068 *	
Sillery	V	24	23	020	4	01/01	1	Québec	V	24	23	027 *	
Sullivan	M	24	89	025	4	01/01	1	Val-d'Or	V	24	89	008 *	
Sutton	CT	24	46	060	4	07/04	1	Sutton	V	24	46	058 *	
Sutton	V	24	46	055	4	07/04	1	Sutton	V	24	46	058 *	
Tremblay	CT	24	94	055	4	02/18	1	Saguenay	V	24	94	068 *	
Trois-Rivières	V	24	37	065	4	01/01	1	Trois-Rivières	V	24	37	067 *	
Trois-Rivières-Ouest	V	24	37	070	4	01/01	1	Trois-Rivières	V	24	37	067 *	
Val-Barrette	VL	24	79	070	4	10/10	1	Beaux-Rivages-Lac-des-Écorces-Val-Barrette	M	24	79	078 *	
Val-Bélair	V	24	23	050	4	01/01	1	Québec	V	24	23	027 *	
Val-d'Or	V	24	89	005	4	01/01	1	Val-d'Or	V	24	89	008 *	
Val-Senneville	M	24	89	035	4	01/01	1	Val-d'Or	V	24	89	008 *	
Vanier	V	24	23	010	4	01/01	1	Québec	V	24	23	027 *	
Vassan	M	24	89	030	4	01/01	1	Val-d'Or	V	24	89	008 *	
Verdun	V	24	66	035	4	01/01	1	Montréal	V	24	66	023 *	
Waterville	V	24	43	005	7	01/01	7	Waterville	V	24	44	080	
Westmount	V	24	66	030	4	01/01	1	Montréal	V	24	66	023 *	
Wright	CT	24	83	035	4	03/13	1	Wright-Gracefield-Northfield	V	24	83	032 *	
2003													
Beaux-Rivages-Lac-des-Écorces-Val-Barrette	M	24	79	078	***	2	06/21	2	Lac-des-Écorces	M	24	79	078
Bryson	VL	24	84	025	3	12/20	3	Bryson	M	24	84	025	
Campbell's Bay	VL	24	84	030	3	10/11	3	Campbell's Bay	M	24	84	030	
Clarendon	CT	24	84	015	3	10/11	3	Clarendon	M	24	84	015	
Denholm	CT	24	83	005	3	10/11	3	Denholm	M	24	83	005	
Des Ruisseaux	M	24	79	090	4	01/08	1	Mont-Laurier	V	24	79	088 *	
Gallix	M	24	97	015	4	02/12	1	Sept-Îles	V	24	97	007 *	
Grand-Calumet	CT	24	84	035	3	07/26	3	Grand-Calumet	M	24	84	035	

Appendice 3 Changements annuels apportés aux codes, aux noms et aux genres des subdivisions de recensement, entre 2001 et 2006, selon la province et le territoire, et selon l'année (suite)

Subdivision de recensement	Genre de SDR	Code CGT			Changement code date code			Subdivision de recensement	Genre de SDR	Code CGT		
Situation antérieure						Situation révisée						
Québec (suite)												
Grand-Remous	CT	24	83	095	3	10/11	3	Grand-Remous	M	24	83	095
Kiskissink	UNO	24	90	908	4	03/26	1	La Tuque	V	24	90	012 *
La Bostonnais	M	24	90	015	4	03/26	1	La Tuque	V	24	90	012 *
La Croche	M	24	90	020	4	03/26	1	La Tuque	V	24	90	012 *
La Tuque	V	24	90	007	4	03/26	1	La Tuque	V	24	90	012 *
Lac-Berlinguet	UNO	24	90	910	4	03/26	1	La Tuque	V	24	90	012 *
Lac-des-Moires	UNO	24	90	904	4	03/26	1	La Tuque	V	24	90	012 *
Lac-Édouard	M	24	90	025	4	03/26	1	La Tuque	V	24	90	012 *
Lac-Pellerin	UNO	24	90	914	4	03/26	1	La Tuque	V	24	90	012 *
Lac-Tourlay	UNO	24	90	906	4	03/26	1	La Tuque	V	24	90	012 *
Leslie-Clapham-et-Huddersfield	CU	24	84	055	23	12/20	23	Otter Lake	M	24	84	055
Mansfield-et-Pontefract	CU	24	84	065	3	10/11	3	Mansfield-et-Pontefract	M	24	84	065
Moisie	V	24	97	005	4	02/12	1	Sept-Îles	V	24	97	007 *
Mont-Laurier	V	24	79	085	4	01/08	1	Mont-Laurier	V	24	79	088 *
Montebello	VL	24	80	010	3	08/02	3	Montebello	M	24	80	010
Mulgrave-et-Derry	CU	24	80	085	3	08/02	3	Mulgrave-et-Derry	M	24	80	085
Notre-Dame-de-Bon-Secours-Partie-Nord	M	24	80	015	2	08/02	2	Notre-Dame-de-Bonsecours	M	24	80	015
Notre-Dame-de-Bon-Secours-Partie-Nord	P	24	80	015	3	08/02	3	Notre-Dame-de-Bon-Secours-Partie-Nord	M	24	80	015
Notre-Dame-de-la-Paix	P	24	80	020	3	10/11	3	Notre-Dame-de-la-Paix	M	24	80	020
Obedjiwan	UNO	24	90	916	4	03/26	1	La Tuque	V	24	90	012 *
Parent	VL	24	90	030	4	03/26	1	La Tuque	V	24	90	012 *
Petit-Lac-Wayagamac	UNO	24	90	902	4	03/26	1	La Tuque	V	24	90	012 *
Port-Cartier	V	24	97	020	4	02/19	1	Port-Cartier	V	24	97	022 *
Rivière-Pentecôte	M	24	97	025	4	02/19	1	Port-Cartier	V	24	97	022 *
Rivière-Windigo	UNO	24	90	912	4	03/26	1	La Tuque	V	24	90	012 *
Saint-Aimé-du-Lac-des-Îles	M	24	79	020	4	01/08	1	Mont-Laurier	V	24	79	088 *
Saint-Alexis-de-Matapédia	P	24	06	050	3	12/13	3	Saint-Alexis-de-Matapédia	M	24	06	050
Saint-Boniface-de-Shawinigan	VL	24	51	085	23	04/05	23	Saint-Boniface	M	24	51	085
Saint-François	P	24	20	005	23	12/20	23	Saint-François-de-l'Île-d'Orléans	M	24	20	005

Appendice 3 Changements annuels apportés aux codes, aux noms et aux genres des subdivisions de recensement, entre 2001 et 2006, selon la province et le territoire, et selon l'année (suite)

Subdivision de recensement	Genre de SDR	Code CGT			Changement			Subdivision de recensement	Genre de SDR	Code CGT			
					code	date	code						
Situation antérieure						Situation révisée							
Québec (suite)													
Saint-François-d'Assise	P	24	06	055	3	10/11	3	Saint-François-d'Assise	M	24	06	055	
Saint-Gédéon	P	24	29	015	4	02/12	1	Saint-Gédéon-de-Beauce	M	24	29	013 *	
Saint-Gédéon-de-Beauce	M	24	29	010	4	02/12	1	Saint-Gédéon-de-Beauce	M	24	29	013 *	
Saint-Jean	P	24	20	015	23	04/05	23	Saint-Jean-de-l'Île-d'Orléans	M	24	20	015	
Saint-Jean-Baptiste	P	24	57	033	3	07/19	3	Saint-Jean-Baptiste	M	24	57	033	
Saint-Pie	P	24	54	010	4	02/28	1	Saint-Pie	V	24	54	008 *	
Saint-Pie	V	24	54	005	4	02/28	1	Saint-Pie	V	24	54	008 *	
Sept-Îles	V	24	97	010	4	02/12	1	Sept-Îles	V	24	97	007 *	
Shawville	VL	24	84	010	3	08/02	3	Shawville	M	24	84	010	
Sheen-Esher-Aberdeen-et-Malakoff	CU	24	84	095	23	10/11	23	Sheenboro	M	24	84	095	
Thorne	CT	24	84	045	3	08/02	3	Thorne	M	24	84	045	
Wright-Gracefield-Northfield	V	24	83	032	***	2	02/22	2	Gracefield	V	24	83	032
2004													
Alleyn-et-Cawood	CU	24	84	050	3	02/07	3	Alleyn-et-Cawood	M	24	84	050	
Baie-d'Hudson	UNO	24	99	904	6	09/08	1	Kuujuarapik	TI	24	99	877	
							1	Umiujaq	TI	24	99	878	
Berthier-sur-Mer	P	24	18	065	3	02/07	3	Berthier-sur-Mer	M	24	18	065	
Bristol	CT	24	84	005	3	04/24	3	Bristol	M	24	84	005	
Drummondville	V	24	49	057	4	07/07	1	Drummondville	V	24	49	058 *	
Litchfield	CT	24	84	040	3	11/06	3	Litchfield	M	24	84	040	
Notre-Dame-de-l'Île-Perrot	M	24	71	065	3	11/06	3	Notre-Dame-de-l'Île-Perrot	V	24	71	065	
Saint-Charles-de-Drummond	M	24	49	065	4	07/07	1	Drummondville	V	24	49	058 *	
Saint-Edmond	M	24	92	050	2	11/27	2	Saint-Edmond-les-Plaines	M	24	92	050	
Saint-Joachim-de-Courval	P	24	49	090	4	07/07	1	Drummondville	V	24	49	058 *	
Saint-Marc-des-Carières	VL	24	34	065	3	06/12	3	Saint-Marc-des-Carières	V	24	34	065	
Saint-Nicéphore	V	24	49	035	4	07/07	1	Drummondville	V	24	49	058 *	
Sainte-Anne-de-Portneuf	M	24	95	040	2	01/31	2	Portneuf-sur-Mer	M	24	95	040	
Tingwick	P	24	39	025	3	01/10	3	Tingwick	M	24	39	025	
2005													
Carleton-Saint-Omer	V	24	06	013	2	04/14	2	Carleton-sur-Mer	V	24	06	013	
Grande-Vallée	P	24	03	020	3	01/15	3	Grande-Vallée	M	24	03	020	

Appendice 3 Changements annuels apportés aux codes, aux noms et aux genres des subdivisions de recensement, entre 2001 et 2006, selon la province et le territoire, et selon l'année (suite)

Subdivision de recensement	Genre de SDR	Code CGT			Changement			Subdivision de recensement	Genre de SDR	Code CGT			
					code	date	code						
Situation antérieure						Situation révisée							
Québec (suite)													
Notre-Dame-de-Lourdes	P	24	61	045	3	10/08	3	Notre-Dame-de-Lourdes	M	24	61	045	
Notre-Dame-des-Prairies	M	24	61	030	3	04/23	3	Notre-Dame-des-Prairies	V	24	61	030	
Notre-Dame-du-Portage	P	24	12	080	3	11/19	3	Notre-Dame-du-Portage	M	24	12	080	
Rivière-Kipawa	UNO	24	85	902	6	10/31	1	Laniel	UNO	24	85	905	
					4	10/31	1	Les Lacs-du-Témiscamingue	UNO	24	85	907	
Saint-Élie	P	24	51	075	23	01/15	23	Saint-Élie-de-Caxton	M	24	51	075	
Saint-Julien	P	24	31	035	3	06/18	3	Saint-Julien	M	24	31	035	
2006													
Akwesasne (Partie)	R	24	69	802	2C	01/01	2C	Akwesasne	R	24	69	802	
Betsiamites 3	R	24	96	802	2C	01/01	2C	Betsiamites	R	24	96	802	
Cookshire-Eaton	V	24	41	038	***	6	01/01	1	Newport	M	24	41	037
Dollard- Des Ormeaux	V	24	66	142	**	2C	01/01	2C	Dollard-Des Ormeaux	V	24	66	142
Doncaster 17	R	24	78	802	2C	01/01	2C	Doncaster	R	24	78	802	
Gesgapegiag 2	R	24	06	802	2C	01/01	2C	Gesgapegiag	R	24	06	802	
Kahnawake 14	R	24	67	802	2C	01/01	2C	Kahnawake	R	24	67	802	
La Tuque	V	24	90	012	***	6	01/01	1	La Bostonnais	M	24	90	017
								Lac-Édouard	M	24	90	027	
Les-Îles-de-la-Madeleine	M	24	01	023	***	6	01/01	1	Grosse-Île	M	24	01	042
Longueuil	V	24	58	227	***	6	01/01	1	Boucherville	V	24	58	033
								Brossard	V	24	58	007	
								Saint-Bruno-de-Montarville	V	24	58	037	
								Saint-Lambert	V	24	58	012	
Maliotenam 27A	R	24	97	804	2C	01/01	2C	Maliotenam	R	24	97	804	
Mont-Laurier	V	24	79	088	***	6	01/01	1	Saint-Aimé-du-Lac-des-Îles	M	24	79	022
Mont-Tremblant	V	24	78	102	6	01/01	1	Lac-Tremblant-Nord	M	24	78	127	
Montréal	V	24	66	023	***	6	01/01	1	Baie-D'Urfé	V	24	66	112
								Beaconsfield	V	24	66	107	
								Côte-Saint-Luc	V	24	66	058	
								Dollard- Des Ormeaux	V	24	66	142	
								Dorval	C	24	66	087	
								Hampstead	V	24	66	062	
								Kirkland	V	24	66	102	
								L'Île-Dorval	V	24	66	092	
								Mont-Royal	V	24	66	072	
								Montréal-Est	V	24	66	007	
								Montréal-Ouest	V	24	66	047	
								Pointe-Claire	V	24	66	097	
								Sainte-Anne-de-Bellevue	V	24	66	117	
								Senneville	VL	24	66	127	
								Westmount	V	24	66	032	

Appendice 3 Changements annuels apportés aux codes, aux noms et aux genres des subdivisions de recensement, entre 2001 et 2006, selon la province et le territoire, et selon l'année (suite)

Subdivision de recensement	Genre de SDR	Code CGT			Changement code date code			Subdivision de recensement	Genre de SDR	Code CGT		
Situation antérieure						Situation révisée						
Québec (fin)												
Natashquan 1	R	24	98	806	2C	01/01	2C	Natashquan	R	24	98 806	
Obedjiwan 28	R	24	90	804	2C	01/01	2C	Obedjiwan	R	24	90 804	
Odanak 12	R	24	50	802	2C	01/01	2C	Odanak	R	24	50 802	
Québec	V	24	23	027	***	6	01/01	1 1	L'Ancienne-Lorette Saint-Augustin-de-Desmaures	V V	24 23 057 24 23 072	
Rivière-Rouge	V	24	79	037	***	6	01/01	1	La Macaza	M	24 79 047	
Sainte-Agathe-des-Monts	V	24	78	032	***	6	01/01	1	Ivry-sur-le-Lac	M	24 78 042	
Sainte-Marguerite-Estérel	V	24	77	012	***	6	01/01 01/01	1 2	Estérel Sainte-Marguerite-du-Lac-Masson	V V	24 77 011 24 77 012	
Wôlinak 11	R	24	38	802	2C	01/01	2C	Wôlinak	R	24	38 802	
Ontario						2001						
Arran-Elderslie	TP	35	41	043	3C	01/02	3C	Arran-Elderslie	M	35	41 043	
Bayham	TP	35	34	005	3C	01/02	3C	Bayham	M	35	34 005	
Bluewater	T	35	40	010	3C	01/02	3C	Bluewater	M	35	40 010	
Brighton	T	35	14	004	3C	01/02	3C	Brighton	M	35	14 004	
Brockton	TP	35	41	032	3C	01/02	3C	Brockton	M	35	41 032	
Brooke-Alvinston	TP	35	38	015	3C	01/02	3C	Brooke-Alvinston	M	35	38 015	
Campbellford/Seymour,Percy,Hastings	T	35	14	045	2	04/03	2	Trent Hills	T	35	14 045	
Central Elgin	TP	35	34	020	3C	01/02	3C	Central Elgin	M	35	34 020	
Central Huron	TP	35	40	025	3C	01/02	3C	Central Huron	M	35	40 025	
Centre Hastings	TP	35	12	026	3C	01/02	3C	Centre Hastings	M	35	12 026	
Chatham-Kent	C	35	36	020	3C	01/02	3C	Chatham-Kent	M	35	36 020	
Clarington	T	35	18	017	3C	01/02	3C	Clarington	M	35	18 017	
Dutton/Dunwich	TP	35	34	030	3C	01/02	3C	Dutton/Dunwich	M	35	34 030	
French River	T	35	52	001	2C	01/02	2C	French River / Rivière des Français	T	35	52 001	
French River / Rivière des Français	T	35	52	001	3C	01/02	3C	French River / Rivière des Français	M	35	52 001	
Georgian Highlands	T	35	42	047	23	03/05	23	Meaford	M	35	42 047	
Greater Sudbury	C	35	53	005	2C	01/02	2C	Greater Sudbury / Grand Sudbury	C	35	53 005	
Greenstone	T	35	58	075	3C	01/02	3C	Greenstone	M	35	58 075	
Grey Highlands	TP	35	42	015	3C	01/02	3C	Grey Highlands	M	35	42 015	
Haldimand	C	35	28	018	2	01/15	2	Haldimand County	C	35	28 018	

Appendice 3 Changements annuels apportés aux codes, aux noms et aux genres des subdivisions de recensement, entre 2001 et 2006, selon la province et le territoire, et selon l'année (suite)

Subdivision de recensement	Genre de SDR	Code CGT			Changement			Subdivision de recensement	Genre de SDR	Code CGT		
					code	date	code					
Situation antérieure						Situation révisée						
Ontario (suite)												
Hastings Highlands	TP	35	12	076	3C	01/02	3C	Hastings Highlands	M	35	12	076
Highlands East	TP	35	46	005	3C	01/02	3C	Highlands East	M	35	46	005
Huron East	T	35	40	040	3C	01/02	3C	Huron East	M	35	40	040
Huron Shores	TP	35	57	035	3C	01/02	3C	Huron Shores	M	35	57	035
Killarney	T	35	51	036	3C	01/02	3C	Killarney	M	35	51	036
Kincardine	TP	35	41	024	3C	01/02	3C	Kincardine	M	35	41	024
Lake of the Woods	TP	35	59	047	6	01/02	1	Sabaskong Bay (Part) 35C	R	35	59	048
Lambton Shores	C	35	38	040	3C	01/02	3C	Lambton Shores	M	35	38	040
Leamington	T	35	37	003	3C	01/02	3C	Leamington	M	35	37	003
Magnetawan	TP	35	49	043	3C	01/02	3C	Magnetawan	M	35	49	043
Markstay-Warren	T	35	52	013	3C	01/02	3C	Markstay-Warren	M	35	52	013
Marmora	TP	35	12	046	2	03/14	2	Marmora and Lake	TP	35	12	046
Marmora and Lake	TP	35	12	046	3	03/14	3	Marmora and Lake	M	35	12	046
McDougall	TP	35	49	031	3C	01/02	3C	McDougall	M	35	49	031
Morris-Turnberry	TP	35	40	050	3C	01/02	3C	Morris-Turnberry	M	35	40	050
Neebing	TP	35	58	001	3C	01/02	3C	Neebing	M	35	58	001
Norfolk	C	35	28	052	2	01/15	2	Norfolk County	C	35	28	052
North Middlesex	TP	35	39	041	3C	01/02	3C	North Middlesex	M	35	39	041
Northern Bruce Peninsula	TP	35	41	069	3C	01/02	3C	Northern Bruce Peninsula	M	35	41	069
Oliver Paipoonge	TP	35	58	011	3C	01/02	3C	Oliver Paipoonge	M	35	58	011
Port Hope and Hope	T	35	14	020	2	08/01	2	Port Hope	T	35	14	020
Port Hope	T	35	14	020	3	08/09	3	Port Hope	M	35	14	020
Powassan	T	35	49	060	3C	01/02	3C	Powassan	M	35	49	060
Red Lake	T	35	60	042	3C	01/02	3C	Red Lake	M	35	60	042
Sherborne, Stanhope, McClintock, Livingstone, Lawrence and Nightingale	TP	35	46	018	2	03/15	2	Algonquin Highlands	TP	35	46	018
Sioux Lookout	T	35	60	034	3C	01/02	3C	Sioux Lookout	M	35	60	034
Sioux Narrows Nestor Falls	TP	35	60	008	6 2	01/02 01/02	1 2	Sabaskong Bay (Part) 35C Sioux Narrows - Nestor Falls	R TP	35 35	60 60	007 008
South Bruce	TP	35	41	004	3C	01/02	3C	South Bruce	M	35	41	004
South Huron	T	35	40	005	3C	01/02	3C	South Huron	M	35	40	005

Appendice 3 Changements annuels apportés aux codes, aux noms et aux genres des subdivisions de recensement, entre 2001 et 2006, selon la province et le territoire, et selon l'année (suite)

Subdivision de recensement	Genre de SDR	Code CGT			Changement code date code			Subdivision de recensement	Genre de SDR	Code CGT			
Situation antérieure						Situation révisée							
Ontario (suite)													
Southwest Middlesex	TP	35	39	005	3C	01/02	3C	Southwest Middlesex	M	35	39	005	
St.-Charles	T	35	52	004	3C	01/02	3C	St.-Charles	M	35	52	004	
Temagami	T	35	48	069	3C	01/02	3C	Temagami	M	35	48	069	
Thames Centre	TP	35	39	027	3C	01/02	3C	Thames Centre	M	35	39	027	
The Nation	TP	35	02	025	2C	01/02	2C	The Nation / La Nation	TP	35	02	025	
The Nation Municipality	TP	35	02	025	2C	01/02	2C	The Nation	TP	35	02	025	
The Nation / La Nation	TP	35	02	025	3C	01/02	3C	The Nation / La Nation	M	35	02	025	
Trent Hills	T	35	14	045	3	04/03	3	Trent Hills	M	35	14	045	
Tweed	TP	35	12	030	3C	01/02	3C	Tweed	M	35	12	030	
Webequie	S-E	35	60	079	3	02/15	3	Webequie	R	35	60	079	
West Elgin	TP	35	34	042	3C	01/02	3C	West Elgin	M	35	34	042	
West Nipissing	T	35	48	055	2C	01/02	2C	West Nipissing / Nipissing Ouest	T	35	48	055	
West Nipissing / Nipissing Ouest	T	35	48	055	3C	01/02	3C	West Nipissing / Nipissing Ouest	M	35	48	055	
West Perth	TP	35	31	025	3C	01/02	3C	West Perth	M	35	31	025	
Whitestone	TP	35	49	039	3C	01/02	3C	Whitestone	M	35	49	039	
2002													
Bathurst Burgess Sherbrooke	TP	35	09	015	2	07/30	2	Tay Valley	TP	35	09	015	
North Himsworth	TP	35	49	066	23	06/02	23	Callander	M	35	49	066	
West Grey	TP	35	42	004	3	12/02	3	West Grey	M	35	42	004	
2003													
Charlton	T	35	54	048	4	01/01	1	Charlton and Dack	M	35	54	044 *	
Dack	TP	35	54	046	4	01/01	1	Charlton and Dack	M	35	54	044 *	
North Grenville	TP	35	07	065	3	07/14	3	North Grenville	M	35	07	065	
2004													
Dymond	TP	35	54	016	4	01/01	1	New Liskeard-Haileybury-Dymond	M	35	54	020 *	
Haileybury	T	35	54	012	4	01/01	1	New Liskeard-Haileybury-Dymond	M	35	54	020 *	
New Liskeard	T	35	54	018	4	01/01	1	New Liskeard-Haileybury-Dymond	M	35	54	020 *	
New Liskeard-Haileybury-Dymond	M	35	54	020	**	23	01/01	23	Temiskaming Shores	C	35	54	020
Shedden	TP	35	57	039	23	10/01	23	Spanish	T	35	57	039	

Appendice 3 Changements annuels apportés aux codes, aux noms et aux genres des subdivisions de recensement, entre 2001 et 2006, selon la province et le territoire, et selon l'année (suite)

Subdivision de recensement	Genre de SDR	Code CGT			Changement code date code			Subdivision de recensement	Genre de SDR	Code CGT		
Situation antérieure						Situation révisée						
Ontario (fin)						2005						
North Perth	T	35	31	040	3	07/01	3	North Perth	M	35	31	040
2006												
Hiawatha First Nation 36	R	35	15	008	2C	01/01	2C	Hiawatha First Nation	R	35	15	008
Islington 29	R	35	60	061	2C	01/01	2C	Wabaseemoong	R	35	60	061
Neyaashiinigmiing	R	35	41	060	2C	01/01	2C	Neyaashiinigmiing 27	R	35	41	060
Wikwemikong Unceded 26	R	35	51	043	2C	01/01	2C	Wikwemikong Unceded	R	35	51	043
Manitoba						2001						
Division No. 1, Unorganized	UNO	46	01	094	6	01/02	1	Shoal Lake (Part) 39A	R	46	01	082
Division No. 19, Unorganized	UNO	46	19	045	6	01/02	1	Fairford (Part) 50	R	46	19	060
Division No. 23, Unorganized	UNO	46	23	062	6	01/02	1	Split Lake (Part) 171	R	46	23	060
Fairford 50	R	46	18	067	2C	01/02	2C	Fairford (Part) 50	R	46	18	067
Gambler 63	R	46	16	025	6 2C	01/02 01/02	1 2C	Gambler 63 (Part) Gambler 63 (Part)	R R	46 46	15 16	049 025
Kelsey (Carrot Valley)	RM	46	21	041	4	01/02	1	Kelsey	RM	46	21	052 *
Kelsey (Cranberry Portage)	RM	46	21	057	4	01/02	1	Kelsey	RM	46	21	052 *
Kelsey (Wanless)	RM	46	21	053	4	01/02	1	Kelsey	RM	46	21	052 *
Split Lake 171	R	46	22	063	2C	01/02	2C	Split Lake (Part) 171	R	46	22	063
2002												
Treherne	VL	46	08	038	3	06/26	3	Treherne	T	46	08	038
Winkler	T	46	03	050	3	06/26	3	Winkler	C	46	03	050
2003												
Brokenhead	RM	46	12	052	4	01/01	1	Brokenhead	RM	46	12	054 *
Garson	VL	46	12	058	4	01/01	1	Brokenhead	RM	46	12	054 *
Gimli	T	46	18	033	4	01/01	5A	Gimli	RM	46	18	031
2005												
Pine Falls	UNO	46	01	098	4	05/01	5A	Powerview	VL	46	01	075
Powerview	VL	46	01	075	23	05/01	23	Powerview-Pine Falls	T	46	01	075
2006												
Sioux Valley 58	R	46	06	040	2C	01/01	2C	Sioux Valley Dakota Nation	R	46	06	040

Appendice 3 Changements annuels apportés aux codes, aux noms et aux genres des subdivisions de recensement, entre 2001 et 2006, selon la province et le territoire, et selon l'année (suite)

Subdivision de recensement	Genre de SDR	Code CGT			Changement code date code			Subdivision de recensement	Genre de SDR	Code CGT			
Situation antérieure					Situation révisée								
Saskatchewan					2001								
Cumberland 20	R	47	18	801	2C	01/02	2C	Cumberland 20	R	47	18	801	
Division No. 18, Unorganized	UNO	47	18	090	6	01/02	1	Kinoosao-Thomas Clark 204	R	47	18	854	
Foam Lake No. 276	RM	47	10	036	6	01/02	1	Fishing Lake 89A	R	47	10	854	
Frenchman Butte No. 501	RM	47	17	032	6	01/02	1	Onion Lake 119-1	R	47	17	820 *	
Golden West No. 95	RM	47	01	069	6	01/02	1 1	Ocean Man 69H Ocean Man 69I	R R	47	01	816 817	
Hudson Bay No. 394	RM	47	14	001	6	01/02	1	Opaskwayak Cree Nation 27A (Carrot River)	R	47	14	846	
Loon Lake No. 561	RM	47	17	056	6	01/02	1	Onion Lake 119-1	R	47	17	820 *	
North Battleford No. 437	RM	47	16	028	6	01/02	1	North Battleford	CWC	47	16	027	
Ocean Man 69	R	47	01	809	6	01/02	1 1	Ocean Man 69D Ocean Man 69G	R R	47	01	818 815	
Ocean Man 69 I	R	47	01	816	**	2C	01/02	2C	Ocean Man 69I	R	47	01	816
Ocean Man 69H	R	47	01	816	**	2C	01/02	2C	Ocean Man 69 I	R	47	01	816
Ocean Man 69I	R	47	01	817	**	2C	01/02	2C	Ocean Man 69H	R	47	01	817
					2002								
Arelee	VL	47	12	066	4	03/21	5A	Eagle Creek No. 376	RM	47	12	064	
Dollard	VL	47	04	039	4	01/01	5A	Arlington No. 79	RM	47	04	038	
Khedive	VL	47	02	053	4	01/01	5A	Norton No. 69	RM	47	02	052	
Lockwood	VL	47	11	047	4	01/01	5A	Usborne No. 310	RM	47	11	046	
Mazenod	VL	47	03	078	4	01/01	5A	Sutton No. 103	RM	47	03	074 *	
Palmer	VL	47	03	076	4	01/01	5A	Sutton No. 103	RM	47	03	074 *	
Robsart	VL	47	04	022	4	01/01	5A	Reno No. 51	RM	47	04	019	
Viceroy	VL	47	03	031	4	05/10	5A	Excel No. 71	RM	47	03	029	
Wishart	VL	47	10	032	4	01/01	5A	Emerald No. 277	RM	47	10	031	
Woodrow	VL	47	03	046	4	03/21	5A	Wood River No. 74	RM	47	03	042	
					2003								
Benson	VL	47	01	028	4	08/12	5A	Benson No. 35	RM	47	01	027	
Insinger	VL	47	09	026	4	09/11	5A	Insinger No. 275	RM	47	09	023	
Loverna	VL	47	13	018	4	03/10	5A	Antelope Park No. 322	RM	47	13	016	
Piapot	VL	47	04	051	4	06/06	5A	Piapot No. 110	RM	47	04	050	
St. Victor	VL	47	03	027	4	02/26	5A	Willow Bunch No. 42	RM	47	03	026	

Appendice 3 Changements annuels apportés aux codes, aux noms et aux genres des subdivisions de recensement, entre 2001 et 2006, selon la province et le territoire, et selon l'année (suite)

Subdivision de recensement	Genre de SDR	Code CGT			Changement code date code			Subdivision de recensement	Genre de SDR	Code CGT		
Situation antérieure						Situation révisée						
Saskatchewan (fin)						2004						
Birsay	VL	47	07	069	4	01/01	5A	Coteau No. 255	RM	47	07	067
Katepwa Beach	RV	47	06	043	4	07/24	1	Katepwa	RV	47	06	050 *
Katepwa South	RV	47	06	040	4	07/24	1	Katepwa	RV	47	06	050 *
Kutawa No. 278	RM	47	10	026	4	01/01	1	Mount Hope No. 279	RM	47	10	024 *
Mount Hope No. 279	RM	47	10	021	4	01/01	1	Mount Hope No. 279	RM	47	10	024 *
Sandy Beach	RV	47	06	044	4	07/24	1	Katepwa	RV	47	06	050 *
Vawn	VL	47	17	009	4	02/16	5A	Turtle River No. 469	RM	47	17	008
						2005						
Cando	VL	47	12	074	4	12/31	5A	Rosemount No. 378	RM	47	12	072
Fife Lake	VL	47	03	008	4	01/27	5A	Poplar Valley No. 12	RM	47	03	006
Girvin	VL	47	11	012	4	12/19	5A	Arm River No. 252	RM	47	11	011
Guernsey	VL	47	11	051	4	12/31	5A	Usborne No. 310	RM	47	11	046
Sovereign	VL	47	12	009	4	12/31	5A	St. Andrews No. 287	RM	47	12	004
Spruce Lake	VL	47	17	044	4	12/31	5A	Mervin No. 499	RM	47	17	045
Sunset View Beach	RV	47	17	050	4	01/01	5A	Mervin No. 499	RM	47	17	045
						2006						
Big Head 124	R	47	17	811	2C	01/01	2C	Big Island Lake Cree Territory	R	47	17	811
Clearwater River	R	47	18	839	2C	01/01	2C	Clearwater River Dene 222	R	47	18	839
Cumberland 20	R	47	18	801	2C	01/01	2C	Cumberland House Cree Nation 20	R	47	18	801
White Cap 94	R	47	11	828	2C	01/01	2C	Whitecap	R	47	11	828
Alberta						2001						
East Peace No.131	MD	48	17	026	6	01/02	1	Loon Lake 235	R	48	17	860 *
Fort MacLeod	T	48	03	019	2C	01/02	2C	Fort Macleod	T	48	03	019
Jasper	ID	48	15	033	3	07/01	3	Jasper	SM	48	15	033
Mackenzie No. 23	SM	48	17	095	6 3	01/02 11/01	1 3	Fort Vermillion 173B Mackenzie No. 23	R MD	48 48	17 17	859 095
Opportunity No. 17	MD	48	17	031	6	01/02	1	Loon Lake 235	R	48	17	860 *
Parkland County	CM	48	11	034	6	01/02	1	Wabamun 133B	R	48	11	807
Peigan 147	R	48	03	801	2	01/02	2	Piikani No. 147	R	48	03	801

Appendice 3 Changements annuels apportés aux codes, aux noms et aux genres des subdivisions de recensement, entre 2001 et 2006, selon la province et le territoire, et selon l'année (suite)

Subdivision de recensement	Genre de SDR	Code CGT			Changement code date code			Subdivision de recensement	Genre de SDR	Code CGT		
Situation antérieure					Situation révisée							
Alberta (fin)					2002							
Brazeau No. 77	MD	48	11	032	2	10/01	2	Brazeau County	MD	48	11	032
East Peace No.131	MD	48	17	026	2	08/31	2	Northern Sunrise County	MD	48	17	026
Plamondon	VL	48	12	040	4	05/01	5A	Lakeland County	MD	48	12	005
					2003							
Burdett	VL	48	01	012	4	01/01	5A	Forty Mile County No. 8	CM	48	01	008
White Gull	SV	48	13	059	4	01/01	5A	Athabasca County No. 12	CM	48	13	044
					2004							
Mirror	VL	48	08	036	4	01/01	5A	Lacombe County	CM	48	08	022
					2005							
Brooks	T	48	02	034	3	09/01	3	Brooks	C	48	02	034
Improvement District No. 24	ID	48	16	051	6	12/20	1	Thebathi 196	R	48	16	860 *
Onoway	VL	48	13	014	3	09/01	3	Onoway	T	48	13	014
Wood Buffalo	RGM	48	16	037	6	12/20	1 1	Thabacha Náre 196A Thebathi 196	R R	48 48	16 16	861 860 *
					2006							
Kapawe'no First Nation Lands Freeman 150B)	R	48	17	836	2C	01/01	2C	Kapawe'no First Nation (Freeman 150B)	R	48	17	836
Kapawe'no First Nation Lands (Grouard 230)	R	48	17	858	2C	01/01	2C	Kapawe'no First Nation (Grouard 230)	R	48	17	858
Kapawe'no First Nation Lands (Halcro 150C)	R	48	17	852	2C	01/01	2C	Kapawe'no First Nation (Halcro 150C)	R	48	17	852
Kapawe'no First Nation Lands (Pakashan 150D)	R	48	17	830	2C	01/01	2C	Kapawe'no First Nation (Pakashan 150D)	R	48	17	830
Kehiwin 123	R	48	12	811	2C	01/01	2C	Kehewin 123	R	48	12	811
Piikani No. 147	R	48	03	801	2C	01/01	2C	Piikano 147	R	48	03	801
Piikano 147	R	48	03	801	2C	01/01	2C	Piikani 147	R	48	03	801
Colombie-Britannique					2001							
Boothroyd 8A	R	59	09	803	2C 6	01/02 01/02	2C 1	Boothroyd 8A (Part) Boothroyd 8A (Part)	R R	59 59	09 33	803 897
Bulkley-Nechako B	RDA	59	51	028	6	01/02	1 1	Babine Lake 21B Poison Creek 17A	R R	59 59	51 51	847 844
Bulkley-Nechako G	RDA	59	51	053	6	01/02	1 1	Nedoats 11 Tadinlay 15	R R	59 59	51 51	846 845
Campbell River	DM	59	25	034	6	01/02	1	Homalco 9	R	59	25	840

Appendice 3 Changements annuels apportés aux codes, aux noms et aux genres des subdivisions de recensement, entre 2001 et 2006, selon la province et le territoire, et selon l'année (suite)

Subdivision de recensement	Genre de SDR	Code CGT			Changement code date code			Subdivision de recensement	Genre de SDR	Code CGT		
Situation antérieure						Situation révisée						
Colombie-Britannique (suite)												
Cariboo I	RDA	59	41	027	6	01/02	1	Baezaeko River 27	R	59	41 881	
Cariboo J	RDA	59	41	039	6	01/02	1	Lezbye 6	R	59	41 876	
							1	Michel Gardens 36	R	59	41 879	
							1	Ulkatcho 14A	R	59	41 880	
Comox-Strathcona G	RDA	59	25	049	6	01/02	1	Ehatis 11	R	59	25 836	
Cowichan Valley C	RDA	59	19	049	6	01/02	1	Est-Patrolas 4	R	59	19 820	
Cowichan Valley E	RDA	59	19	051	6	01/02	1	Tzart-Lam 5	R	59	19 821	
Five Mile Point 3	R	59	57	803	2C	01/02	2C	Five Mile Point 3	R	59	57 803	
Kitimat-Stikine C (Part 1)	RDA	59	49	013	6	01/02	1	Kitseles 1	R	59	49 844	
Squamish-Lillooet B	RDA	59	31	034	6	01/02	1	Fountain 1B	R	59	31 842	
Thompson-Nicola I	RDA	59	33	037	6	01/02	1	Inkluckcheen 21B	R	59	33 894	
							1	Nekliptum 1	R	59	33 896	
							1	Shawniken 4B	R	59	33 895	
Tofino	DM	59	23	025	6	01/02	1	Tin Wis 11	R	59	23 825	
2002												
Central Okanagan G	RDA	59	35	025	4	05/02	1	Central Okanagan J	RDA	59	35 020 *	
Central Okanagan H	RDA	59	35	027	4	05/02	1	Central Okanagan J	RDA	59	35 020 *	
2003												
Langford	DM	59	17	044	3	12/01	3	Langford	C	59	17 044	
Nanaimo D	RDA	59	21	020	6	06/25	1	Lantzville	DM	59	21 008	
2004												
East Kootenay F	RDA	59	01	046	6	06/29	1	Canal Flats	VL	59	01 043	
2005												
Campbell River	DM	59	25	034	3	04/04	3	Campbell River	C	59	25 034	
Central Okanagan I	RDA	59	35	012	2	02/11	2	Central Okanagan	RDA	59	35 012	
Lax Kw'alaams	R	59	47	809	6	12/20	1	Tsimpsean 2 South Part	R	59	47 810	
Nanaimo D	RDA	59	21	020	4	12/01	5A	Nanaimo C	RDA	59	21 016	
Powell River	DM	59	27	008	3	10/15	3	Powell River	C	59	27 008	
Salmon Arm	DM	59	39	032	3	05/15	3	Salmon Arm	C	59	39 032	
Skeena-Queen Charlotte F	RDA	59	47	025	4	12/07	1	Queen Charlotte	VL	59	47 026	
Thompson-Nicola A	RDA	59	33	068	2	02/11	2	Thompson-Nicola A (Wells Gray Country)	RDA	59	33 068	

Appendice 3 Changements annuels apportés aux codes, aux noms et aux genres des subdivisions de recensement, entre 2001 et 2006, selon la province et le territoire, et selon l'année (suite)

Subdivision de recensement	Genre de SDR	Code CGT			Changement code date code			Subdivision de recensement	Genre de SDR	Code CGT		
Situation antérieure						Situation révisée						
Colombie-Britannique (fin)												
Thompson-Nicola B	RDA	59	33	070	2	02/11	2	Thompson-Nicola B (Thompson Headwaters)	RDA	59	33 070	
Thompson-Nicola E	RDA	59	33	032	2	02/11	2	Thompson-Nicola E (Bonaparte Plateau)	RDA	59	33 032	
Thompson-Nicola I	RDA	59	33	037	2	02/11	2	Thompson-Nicola I (Blue Sky Country)	RDA	59	33 037	
Thompson-Nicola J	RDA	59	33	039	2	02/11	2	Thompson-Nicola J (Copper Desert Country)	RDA	59	33 039	
Thompson-Nicola O	RDA	59	33	072	2	09/22	2	Thompson-Nicola O (Lower North Thompson)	RDA	59	33 072	
Thompson-Nicola P	RDA	59	33	044	2	02/11	2	Thompson-Nicola P (Rivers and the Peaks)	RDA	59	33 044	
2006												
Lax Kw'alaams	R	59	47	809	2C	01/01	2C	Lax Kw'alaams 1	R	59	47 809	
Oregon Jack Creek 3	R	59	33	854	2C	01/01	2C	Paska Island 3	R	59	33 854	
Tsimpsean 2 South Part	R	59	47	810	***	2C	01/01	2C	S1/2 Tsimpsean 2	R	59	47 810
Territoire du Yukon												
Aucun changement												
Territoires du Nord-Ouest												
2001												
Fort Good Hope	SET	61	07	009	3C	01/02	3C	Fort Good Hope	CC	61	07 009	
Paulatuk	SET	61	07	014	3	01/02	3	Paulatuk	HAM	61	07 014	
2005												
Rae Lakes	SET	61	06	049	23	08/04	23	Gamèti	CG	61	06 049	
Rae-Edzo	HAM	61	06	031	23	08/04	23	Behchokò	CG	61	06 031	
Wekweti	SET	61	06	052	23	08/04	23	Wekweèti	CG	61	06 052	
Wha Ti	HAM	61	06	034	23	08/04	23	Whati	CG	61	06 034	
2006												
Gamèti	CG	61	06	049	2C	01/01	2C	Gamèti	CG	61	06 049	

Appendice 3 Changements annuels apportés aux codes, aux noms et aux genres des subdivisions de recensement, entre 2001 et 2006, selon la province et le territoire, et selon l'année (fin)

Subdivision de recensement	Genre de SDR	Code CGT			Changement code date code			Subdivision de recensement	Genre de SDR	Code CGT		
Situation antérieure						Situation révisée						
Nunavut						2001						
Iqaluit	T	62	04	003	3	04/19	3	Iqaluit	C	62	04	003

Note

Code de changement (situation antérieure et révisée) :

- 1 constitution.
- 2 changement de nom.
- 2C correction de nom.
- 23 changement du nom et genre.
- 3 changement du genre.
- 3C correction du genre.
- 4 dissolution.
- 5A annexion complète de l'ancienne entité.
- 6 partie constituée à partir de l'ancienne entité.
- 7 révision du code CGT
date : mm/jj.

Appendice 4 Révisions annuelles des chiffres de population du recensement de 2001 pour les subdivisions de recensement affectées par un changement, selon la province et le territoire

Subdivision de recensement	Population de 2001 selon les limites au 1 ^{er} janvier					
	2001	2002	2003	2004	2005	2006
Terre-Neuve-et-Labrador						
Biscay Bay, T	52	52	52	52
Burin, T	2 470	2 712	2 712	2 712	2 712	2 712
Catalina, T	995	995	995	995
Division No. 1, Subd. V, SUN	10	10	10	10	62	62
Division No. 7, Subd. F, SUN	904	904	904	904	1 207 ¹	1 207
Division No. 9, Subd. F, SUN	176	176	312	312	312	312
Great Harbour Deep, T	136	136
Melrose, T	316	316	316	316
Plate Cove East, T	120	120	120	120	... ¹	...
Plate Cove West, T	183	183	183	183	... ¹	...
Port Union, T	486	486	486	486
Port au Bras, T	242
Trinity Bay North, T	1 797	1 797
Île-du-Prince-Édouard						
Lot 36, LOT	782	772 ¹	772	772	772	772
Scotchfort 4, R	105	115 ¹	115	115	115	115
Nouvelle-Écosse						
Argyle, MD	8 688	8 698 ¹	8 698	8 698	8 698	8 698
New Ross 20, R	21	0 ¹	0	0	0	0
Pennal 19, R	0	21 ¹	21	21	21	21
Ponhook Lake 10, R	...	29 ¹	29	29	29	29
Queens, RGM	11 694	11 665 ¹	11 665	11 665	11 665	11 665
Yarmouth, MD	10 476	10 466 ¹	10 466	10 466	10 466	10 466
Nouveau-Brunswick						
Beresford, T	4 414	4 439 ¹	4 439	4 439	4 439	4 439
Dalhousie, T	3 975	3 928 ¹	3 928	3 928	3 928	3 928
Devon 30, R	712	712	692 ¹	692	692	692
Florenceville, VL	762	762	762	762	762	808 ¹
Fredericton, C	47 560	47 560	47 580 ¹	47 580	47 580	47 580
Indian Ranch, R	...	47 ¹	47	47	47	47
Kingsclear, PAR	6 653	6 349 ¹	6 349	6 349	6 349	6 349
Kingsclear 6, R	100	404 ¹	404	404	404	404
Nigadoo, VL	983	958 ¹	958	958	958	958
Peel, PAR	1 375	1 375	1 375	1 375	1 375	1 329 ¹
Saint Andrews, PAR	547	552 ¹	552	552	552	552
Saint Croix, PAR	639	634 ¹	634	634	634	634
Shippagan, PAR	5 600	5 552	5 552	5 552	5 552	5 552
Shippagan, T	2 872	2 920	2 920	2 920	2 920	2 920
Woodstock, PAR	1 977	1 977	1 977	1 944	1 944	1 944
Woodstock, T	5 198	5 198	5 198	5 231	5 231	5 231
Québec						
Acton Vale, V	7 299	7 325	7 325	7 325	7 325	7 325
Adstock, M	...	2 368 ¹	2 368	2 368	2 368	2 368
Alma, V	25 918	30 126 ¹	30 126	30 126	30 126	30 126
Anjou, V	38 015
Arntfield, M	471
Ascot, M	6 908
Aubert-Gallion, M	2 444
Aylmer, V	36 085

Appendice 4 Révisions annuelles des chiffres de population du recensement de 2001 pour les subdivisions de recensement affectées par un changement, selon la province et le territoire (suite)

Subdivision de recensement	Population de 2001 selon les limites au 1 ^{er} janvier					
	2001	2002	2003	2004	2005	2006
Québec (suite)						
Baie-D'Urfé, V	3 813	3 813
Beaconsfield, V	19 310	19 310
Beauharnois, V	6 387	11 464	11 464	11 464	11 464	11 464
Beauport, V	72 813
Beaux-Rivages, M	1 192	1 192
Beaux-Rivages-Lac-des-Écorces-Val-Barrette, M	2 715	... ¹
Bellecombe, M	731
Bellefeuille, V	14 066
Berry, M	489	489	489	504	504	504
Black Lake, V	4 109
Boisbriand, V	26 729	26 744 ¹	26 744	26 744	26 744	26 744
Boucherville, V	36 253	36 253
Bromptonville, V	5 571
Brossard, V	65 026	65 026
Buckingham, V	11 668
Cadillac, V	828
Calumet, VL	554	554	... ¹
Cap-aux-Meules, VL	1 659
Cap-de-la-Madeleine, V	32 534
Cap-Rouge, V	13 700
Chandler, V	3 004	... ¹	8 278 ¹	8 278	8 278	8 278
Charlesbourg, V	70 310
Charny, V	10 507
Chicoutimi, V	60 008	60 008	... ¹
Cléricky, M	481
Cloutier, M	351
Colombourg, M	749	749	... ¹
Compton, M	3 047	3 047	3 047	2 927	2 927	2 927
Cookshire, V	1 543	1 543
Cookshire-Eaton, V	5 901	5 901	5 901	5 145
Côte-Saint-Luc, V	30 244	30 244
D'Alembert, M	920
Deauville, M	2 895
Delisle, M	4 208	... ¹
Des Ruisseaux, M	5 401	5 401	5 401	... ¹
Deschambault, M	1 263	1 263	... ¹
Deschambault-Grondines, M	1 965 ¹	1 965	1 965	1 965
Destor, M	391
Dollard-Des Ormeaux, V	48 206	48 206
Dorval, C	17 706	17 706
Drummondville, V	46 599	46 599	46 599	46 599	63 029	63 029
Dubuisson, M	1 686
Eastman, M	790	1 404 ¹	1 404	1 404	1 404	1 404
Eaton, M	2 766	3 602 ¹
Estérel, V	190	190
Évain, M	3 750
Fatima, M	2 686
Fleurimont, V	16 521
Gallix, M	671	671	671	... ¹
Gatineau, V	102 898	226 696	226 696	226 696	226 696	226 696
Gracefield, V	615	615	... ¹	2 273 ¹	2 273	2 273
Grand-Lac-Touradi, UNO	0	0
Grand-Mère, V	13 179
Grande-Entrée, M	660
Grande-Île, M	4 559	4 559	... ¹
Greenfield Park, V	16 978
Grenville, CT	2 109	2 109	... ¹
Grenville-sur-la-Rouge, M	2 663 ¹	2 663	2 663	2 663
Grondines, M	702	702	... ¹
Grosse-Île, M	543	543

Appendice 4 Révisions annuelles des chiffres de population du recensement de 2001 pour les subdivisions de recensement affectées par un changement, selon la province et le territoire (suite)

Subdivision de recensement	Population de 2001 selon les limites au 1 ^{er} janvier					
	2001	2002	2003	2004	2005	2006
Québec (suite)						
Hampstead, V	6 974	6 974
Havre-aux-Maisons, M	2 057
Hull, V	66 246
Iberville, V	9 424	... ¹
Ivry-sur-le-Lac, M	401	401	... ¹	401
Jonquière, V	54 842	54 842	... ¹
Kirkland, V	20 434	20 434
Kiskissink, UNO	10	10	10	... ¹
L'Acadie, M	5 526	... ¹
L'Ancienne-Lorette, V	15 929	15 929
L'Annonciation, VL	1 984	1 984
L'Assomption, V	15 615	15 625 ¹	15 625	15 625	15 625	15 625
L'Étang-du-Nord, M	2 944
L'Île-Bizard, V	13 861
L'Île-Dorval, V	0	0
L'Île-du-Havre-Aubert, M	2 275
La Baie, V	19 940	19 940	... ¹
La Bostonnais, M	529	529	529	... ¹	...	529
La Croche, M	549	549	549	... ¹
La Macaza, M	1 015	1 015	1 015
La Plaine, V	15 673	... ¹
La Tuque, V	11 298	11 298	11 298	13 154 ¹	13 154	12 488
LaSalle, V	73 983
Lac-à-la-Tortue, M	3 039
Lac-des-Cinq, UNO	0
Lac-des-Moires, UNO	0	0	0	... ¹
Lac-des-Écorces, M	911	911	...	2 715 ¹	2 715	2 715
Lac-Édouard, M	137	137	137	... ¹	...	137
Lac-Etchemin, M	2 276	3 870	3 870	3 870	3 870	3 870
Lac-Kénogami, M	1 834	1 834	... ¹
Lac-Montanier, UNO	0
Lac-Pellerin, UNO	0	0	0	... ¹
Lac-Saguay, VL	382	392 ¹	392	392	392	392
Lac-Saint-Charles, V	8 912
Lac-Surimau, UNO	0
Lac-Tourlay, UNO	0	0	0	... ¹
Lac-Tremblant-Nord, M	35
Lac-Wapizagonke, UNO	0
Lachenaie, V	21 709	... ¹
Lachine, V	40 222
Lacolle, M	1 503	2 402	2 402	2 402	2 402	2 402
Lafontaine, V	9 477
Laforce, M	303	299 ¹	299	299	299	299
Laniel, UNO	85
Laterrière, V	4 969	4 969	... ¹
Lavaltrie, V	5 967	11 163 ¹	11 163	11 163	11 163	11 163
Le Gardeur, V	17 668	17 668	... ¹
LeMoyne, V	4 855
Lennoxville, V	4 963
Les Boules, M	402	402
Les Éboulements, M	1 027	1 249	1 249	1 249	1 249	1 249
Les Îles-de-la-Madeleine, M	...	12 824	12 824	12 824	12 824	12 281
Lévis, V	40 926	121 999	121 999	121 999	121 999	121 999
Lochaber, CT	456	456	456	446 ¹	446	446
Longueuil, V	128 016	371 934	371 934	371 934	371 934	225 761
Loretteville, V	13 737
Luceville, VL	1 351
Lyster, M	1 685	1 685	1 638	1 638	1 638	1 638
Lytton, CT	281
Macamic, P	570	... ¹

Appendice 4 Révisions annuelles des chiffres de population du recensement de 2001 pour les subdivisions de recensement affectées par un changement, selon la province et le territoire (suite)

Subdivision de recensement	Population de 2001 selon les limites au 1 ^{er} janvier					
	2001	2002	2003	2004	2005	2006
Québec (suite)						
Macamic, V	1 519	2 089 ¹	2 838 ¹	2 838	2 838	2 838
Magog, CT	5 891	5 891
Magog, V	14 283	14 283	22 535	22 535	22 535	22 535
Mandeville, M	1 878	1 878	1 962	1 962	1 962	1 962
Maple Grove, V	2 628
Marchand, M	1 420	1 420
Maskinongé, M	1 087	2 208 ¹	2 208	2 208	2 208	2 208
Masson-Angers, V	9 799
Matane, V	11 635	14 993	14 993	14 948 ¹	14 948	14 948
McWatters, M	1 815
Melocheville, VL	2 449
Métis-sur-Mer, V	207	207	609	609	609	609
Mirabel, V	27 330	27 315 ¹	27 315	27 315	27 315	27 315
Moisie, V	930	930	930
Mont-Brun, M	519
Mont-Joli, V	5 886	6 579 ¹	6 579	6 579	6 579	6 579
Mont-Laurier, V	7 365	7 365	7 365	13 517 ¹	13 517	12 766
Mont-Lebel, M	334
Mont-Royal, V	18 682	18 682
Mont-Tremblant, V	8 352	8 352	8 352	8 352	8 352	8 317
Montbeillard, M	728
Montcerf, M	422
Montcerf-Lytton, M	...	703	703	703	703	703
Montréal, V	1 039 534	1 812 723	1 812 723	1 812 723	1 812 723	1 583 590
Montréal-Est, V	3 547	3 547
Montréal-Nord, V	83 600
Montréal-Ouest, V	5 172	5 172
Neuveville, V	3 346	3 341 ¹	3 341	3 341	3 341	3 341
Newport, M	1 808
Newport, M	756	756	756
Nominingue, M	2 064	2 054 ¹	2 054	2 054	2 054	2 054
Northfield, M	521	521
Notre-Dame-de-Pierreville, P	876
Notre-Dame-de-Portneuf, P	1 659	1 659
Notre-Dame-de-Saint-Hyacinthe, P	858
Notre-Dame-du-Mont-Carmel, P	899
Notre-Dame-du-Nord, M	1 109	1 124 ¹	1 124	1 124	1 124	1 124
Obedjiwan, UNO	64	64	64
Omerville, VL	2 361	2 361
Orford, CT	1 987	2 383	2 383	2 383	2 383	2 383
Outremont, V	22 933
Pabos, V	1 427	8 278 ¹
Pabos Mills, M	1 452
Papineauville, M	2 247	2 247	2 150	2 150	2 150	2 150
Parent, VL	326	326	326
Petit-Lac-Wayagamac, UNO	0	0	0
Petit-Matane, M	1 365
Pierrefonds, V	54 963
Pierreville, M	950	2 402 ¹	2 402	2 402	2 402	2 402
Pintendre, M	6 209
Plaisance, M	1 004	1 004	1 101	1 101	1 101	1 101
Pointe-Claire, V	29 286	29 286
Pointe-au-Père, V	4 171
Pointe-du-Lac, M	6 902
Pontbriand, M	821
Port-Cartier, V	6 412	6 412	6 412	7 034 ¹	7 034	7 034
Port-Daniel, M	1 559
Port-Daniel-Gascons, M	...	2 685 ¹	2 685	2 685	2 685	2 685
Portneuf, V	1 436	1 436	3 095	3 095	3 095	3 095
Québec, V	169 076	507 991 ¹	507 991	507 991	507 991	476 330

Appendice 4 Révisions annuelles des chiffres de population du recensement de 2001 pour les subdivisions de recensement affectées par un changement, selon la province et le territoire (suite)

Subdivision de recensement	Population de 2001 selon les limites au 1 ^{er} janvier					
	2001	2002	2003	2004	2005	2006
Québec (suite)						
Rapide-des-Cèdres, UNO	10
Repentigny, V	54 550	54 550	72 218 ¹	72 218	72 218	72 218
Rimouski, V	31 305	41 549	41 549	41 549	41 549	41 549
Rimouski-Est, VL	2 058
Rivière-Kipawa, UNO	85	85	85	85	85	...
Rivière-Pentecôte, M	622	622	622
Rivière-Rouge, V	5 469	5 469	5 469	4 454
Rivière-Windigo, UNO	241	241	241
Robertsonville, VL	1 705
Rock Forest, V	18 667
Rollet, M	356
Rouyn-Noranda, V	28 270	39 621	39 621	39 621	39 621	39 621
Roxboro, V	5 642
Sacré-Coeur-de-Marie-Partie-Sud, P	632
Saguenay, V	147 133 ¹	147 133	147 133	147 133
Saint-Aimé-du-Lac-des-Îles, M	751	751	751	751
Saint-Antoine, V	11 488
Saint-Antoine-de-Lavaltrie, P	5 196
Saint-Athanase, P	6 691
Saint-Augustin-de-Desmaures, V	15 727	15 732
Saint-Bruno-de-Montarville, V	23 843	23 843
Saint-Charles-de-Drummond, M	5 798	5 798	5 798	5 798
Saint-Damase, M	1 173	2 500	2 500	2 500	2 500	2 500
Saint-Damase, VL	1 327
Saint-Damien, P	1 983	1 983	1 899	1 899	1 899	1 899
Saint-Denis-de-Brompton, P	2 498	2 574	2 574	2 574	2 574	2 574
Saint-Dominique-du-Rosaire, M	7 476	476	476	466	466	466
Saint-Élie-d'Orford, M	7 947
Saint-Émile, V	10 940
Saint-Étienne-de-Lauzon, M	8 897
Saint-Félix-de-Dalquier, M	938	938	938	933	933	933
Saint-François-de-Pabos, M	587
Saint-François-du-Lac, M	1 976	1 976	1 976	1 976	1 961	1 961
Saint-Gédéon, P	553	553	553
Saint-Gédéon-de-Beauce, M	1 829	1 839 ¹	1 839	2 392 ¹	2 392	2 392
Saint-Georges, V	20 787	28 127	28 127	28 127	28 127	28 127
Saint-Georges, VL	3 854
Saint-Georges-Est, P	4 110
Saint-Gérard-des-Laurentides, P	2 176
Saint-Honoré, M	3 835	3 835	4 752 ¹	4 752	4 752	4 752
Saint-Hubert, V	75 912
Saint-Hyacinthe, V	38 739	50 394	50 394	50 394	50 394	50 394
Saint-Hyacinthe-le-Confesseur, P	1 151
Saint-Jean-Baptiste, M	693
Saint-Jean-Chrysostome, V	17 089
Saint-Jean-de-la-Lande, P	786
Saint-Jean-des-Piles, P	713
Saint-Jean-sur-Richelieu, V	37 386	79 600 ¹	79 600	79 600	79 600	79 600
Saint-Jérôme, V	24 583	59 614	59 614	59 614	59 614	59 614
Saint-Jérôme-de-Matane, P	1 154
Saint-Joachim-de-Courval, P	666	666	666	666
Saint-Joseph-de-Maskinongé, P	1 121
Saint-Joseph-de-la-Pointe-de-Lévy, P	913
Saint-Joseph-de-la-Rive, VL	222
Saint-Lambert, V	21 051	21 051
Saint-Laurent, V	77 391
Saint-Léonard, V	69 604
Saint-Lin-Laurentides, V	12 384	12 379 ¹	12 379	12 379	12 379	12 379
Saint-Louis-de-France, V	7 246
Saint-Luc, V	20 573

Appendice 4 Révisions annuelles des chiffres de population du recensement de 2001 pour les subdivisions de recensement affectées par un changement, selon la province et le territoire (suite)

Subdivision de recensement	Population de 2001 selon les limites au 1 ^{er} janvier					
	2001	2002	2003	2004	2005	2006
Québec (suite)						
Saint-Luc-de-Matane, M	839
Saint-Martin, P	2 598	2 588 ¹	2 588	2 588	2 588	2 588
Saint-Méthode-de-Frontenac, M	1 629	... ¹
Saint-Michel-d'Yamaska, P	1 008
Saint-Nicéphore, V	9 966	9 966	9 966	9 966
Saint-Nicolas, V	16 645
Saint-Paul, M	3 616	3 606 ¹	3 606	3 606	3 606	3 606
Saint-Pie, P	2 531	2 531	2 531	... ¹
Saint-Pie, V	2 396	2 396	2 396	4 927 ¹	4 927	4 927
Saint-Rédempteur, V	6 349
Saint-René-de-Matane, M	968	968	968	1 013 ¹	1 013	1 013
Saint-Romuald, V	10 825
Saint-Sauveur, V	4 806	4 806	8 122	8 122	8 122	8 122
Saint-Sauveur-des-Monts, VL	3 316	3 316
Saint-Siméon, M	468	1 452 ¹	1 452	1 452	1 452	1 452
Saint-Siméon, VL	984	... ¹
Saint-Thomas-d'Aquin, P	4 000
Saint-Thomas-de-Pierre-ville, P	576	... ¹
Saint-Timothée, V	8 299	8 299	... ¹
Sainte-Agathe-Nord, M	1 571	1 571	... ¹
Sainte-Agathe-de-Lotbinière, M	1 191	1 191	1 238	1 238	1 238	1 238
Sainte-Agathe-des-Monts, V	7 393	7 393	9 365 ¹	9 365	9 365	8 964
Sainte-Anne-de-Bellevue, V	5 062	5 062
Sainte-Anne-du-Lac, VL	107
Sainte-Blandine, P	2 218
Sainte-Croix, M	849	2 382	2 382	2 382	2 382	2 382
Sainte-Croix, VL	1 533
Sainte-Foy, V	72 547
Sainte-Genève, V	3 278
Sainte-Germaine-de-l'Anse-aux-Gascons, P	1 126	... ¹
Sainte-Germaine-du-Lac-Etchemin, P	1 594
Sainte-Hélène-de-Breakeyville, P	3 639
Sainte-Luce, M	1 478	...	2 829 ¹	2 829	2 829	2 829
Sainte-Luce-Luceville, M	...	2 829	... ¹
Sainte-Marguerite-Estérel, V	...	2 360	2 360	2 360	2 360	...
Sainte-Marguerite-du-Lac-Masson, V	2 170	2 170
Sainte-Marthe-du-Cap, V	6 162
Sainte-Odile-sur-Rimouski, P	1 463
Sainte-Rosalie, P	1 476
Sainte-Rosalie, V	4 170
Sainte-Véronique, VL	1 050	1 050
Salaberry-de-Valleyfield, V	26 170	26 170	39 028 ¹	39 028	39 028	39 028
Sawyerville, VL	836	... ¹
Senneville, VL	970	970
Sept-Îles, V	23 791	23 791	23 791	25 392 ¹	25 392	25 392
Shawinigan, V	17 535	52 040	52 040	52 040	52 040	52 040
Shawinigan-Sud, V	11 544
Sherbrooke, V	75 916	138 785	138 785	138 785	138 785	138 785
Shipshaw, M	2 878	2 878	... ¹
Sillery, V	11 909
Stoke, M	2 475	2 606	2 606	2 606	2 606	2 606
Stukely, M	614	... ¹
Sullivan, M	3 529
Sutton, CT	1 893	1 893
Sutton, V	1 631	1 631	3 524	3 524	3 524	3 524
Taschereau, M	514	1 048	1 048	1 048	1 048	1 048
Taschereau, VL	534
Terrebonne, V	43 149	80 536 ¹	80 536	80 536	80 536	80 536
Thetford Mines, V	16 628	26 323	26 323	26 323	26 323	26 323
Thetford-Partie-Sud, CT	3 060

Appendice 4 Révisions annuelles des chiffres de population du recensement de 2001 pour les subdivisions de recensement affectées par un changement, selon la province et le territoire (suite)

Subdivision de recensement	Population de 2001 selon les limites au 1 ^{er} janvier					
	2001	2002	2003	2004	2005	2006
Québec (fin)						
Thurso, V	2 436	2 436	2 436	2 446 ¹	2 446	2 446
Timiskaming, R	549	534 ¹	534	534	534	534
Tremblay, CT	3 579	3 579	... ¹
Trois-Rivières, V	46 264	122 395	122 395	122 395	122 395	122 395
Trois-Rivières-Ouest, V	23 287
Upton, M	1 986	1 960	1 960	1 960	1 960	1 960
Val-Barrette, VL	612	612
Val-Bélair, V	21 332
Val-Senneville, M	2 479
Val-d'Or, V	22 748	31 430	31 430	31 430	31 430	31 430
Vanier, V	11 054
Vassan, M	988
Verdun, V	60 564
Waterville, V	1 824	1 824	1 824	1 944	1 944	1 944
Westmount, V	19 727	19 727
Winneway, S-E	154	158 ¹	158	158	158	158
Wright, CT	1 137	1 137	... ¹
Wright-Gracefield-Northfield, V	2 273 ¹	... ¹
Yamaska, M	456	1 705	1 705	1 705	1 720	1 720
Yamaska-Est, VL	241
Ontario						
Adelaide Metcalfe, TP	3 149	3 149	3 149	3 149	3 149	3 109
Amaranth, TP	3 770	3 770	3 770	3 770	3 736	3 736
Aylmer, T	7 126	7 126	7 126	7 126	7 158	7 158
Belleville, C	45 986	45 986	46 029	46 029	46 029	46 029
Black River-Matheson, TP	2 912	2 886 ¹	2 886	2 886	2 886	2 886
Blandford-Blenheim, TP	7 630	7 630	7 630	7 630	7 630	7 422
Caledon, T	50 595	50 605 ¹	50 605	50 605	50 605	50 605
Central Elgin, M	12 360	12 360	12 360	12 360	12 360	12 293
Champlain, TP	8 591	8 586 ¹	8 586	8 586	8 586	8 586
Charlton, T	276	276
Charlton and Dack, M	702	702	702	702
Cochrane, Unorganized, North Part, UNO	3 211	3 237 ¹	3 237	3 237	3 237	3 237
Dack, TP	426	426
Dymond, TP	1 181	1 181	1 181
Georgian Bluffs, TP	10 152	10 152	10 127	10 127	10 127	10 127
Haileybury, T	4 543	4 543	4 543
Hawkesbury, T	10 314	10 319 ¹	10 319	10 319	10 319	10 319
Latchford, T	363	363	363	363	363	368
Malahide, TP	8 809	8 809	8 809	8 809	8 777	8 777
Melancthon, TP	2 796	2 739	2 739	2 739	2 739	2 739
Mono, T	6 922	6 912 ¹	6 912	6 912	6 912	6 912
Morley, TP	447	447	447	526	526	526
New Liskeard, T	4 906	4 906	4 906
Owen Sound, C	21 431	21 431	21 456	21 456	21 456	21 456
Perth East, TP	12 218	12 218	12 201	12 119	12 119	12 119
Perth South, TP	4 304	4 304	4 304	4 299	4 299	4 299
Quinte West, C	41 409	41 409	41 366	41 366	41 366	41 366
Rainy River, Unorganized, UNO	1 605	1 605	1 605	1 526	1 526	1 526
Shelburne, T	4 122	4 179	4 179	4 179	4 213	4 213
St. Thomas, C	33 236	33 236	33 236	33 236	33 236	33 303
Stratford, C	29 676	29 676	29 693	29 780	29 780	29 780
Strathroy-Caradoc, TP	19 114	19 114	19 114	19 114	19 114	19 154
Tecumseh, T	25 105	25 105	24 289	24 289	24 289	24 289
Temiskaming Shores, C	10 630	10 630	10 630
Timiskaming, Unorganized, West Part, UNO	3 275	3 275	3 275	3 275	3 275	3 270
Windsor, C	208 402	208 402	209 218	209 218	209 218	209 218
Woodstock, C	33 061	33 061	33 061	33 061	33 061	33 269

Appendice 4 Révisions annuelles des chiffres de population du recensement de 2001 pour les subdivisions de recensement affectées par un changement, selon la province et le territoire (suite)

Subdivision de recensement	Population de 2001 selon les limites au 1 ^{er} janvier					
	2001	2002	2003	2004	2005	2006
Manitoba						
Brokenhead, RM	3 527	3 527	3 877	3 877	3 877	3 877
Division No. 21, Unorganized, UNO	1 952	1 952	1 952	1 952	1 947	1 947
Division No. 22, Unorganized, UNO	2 079	2 401 ¹	2 401	2 401	2 401	2 401
Gambler 63 (Part), R	...	5 ¹	5	5	5	5
Gambler 63 (Part), R	62	57 ¹	57	57	57	57
Garson, VL	350	350
Gilbert Plains, RM	862	867 ¹	867	867	867	867
Gimli, RM	3 501	3 501	5 158	5 158	5 158	5 158
Gimli, T	1 657	1 657
Glenwood, RM	697	697	697	697	664	664
Grandview, RM	839	834 ¹	834	834	834	834
Kelsey, RM	...	2 520 ¹	2 520	2 520	2 520	2 520
Kelsey (Carrot Valley), RM	1 722	... ¹
Kelsey (Cranberry Portage), RM	615	... ¹
Kelsey (Wanless), RM	183	... ¹
Morden, T	6 142	6 142	6 142	6 142	6 159	6 159
Mystery Lake, LGD	79	5 ¹	5	5	5	5
Pine Falls, UNO	650	650	650	650	650	... ¹
Powerview, VL	750	750	750	750	750	... ¹
Powerview-Pine Falls, T	1 400 ¹
Souris, T	1 683	1 683	1 683	1 683	1 716	1 716
Stanley, RM	5 139	5 139	5 139	5 139	5 122	5 122
The Pas, T	5 795	5 795	5 795	5 795	5 800	5 800
Saskatchewan						
Antelope Park No. 322, RM	172	172	172	177 ¹	177	177
Arelee, VL	15	15	... ¹
Arlington No. 79, RM	336	371	371	371	371	371
Arm River No. 252, RM	271	271	271	271	271	296
Benson, VL	95	95	95
Benson No. 35, RM	387	387	387	482	482	482
Birsay, VL	53	53	53
Cando, VL	102	102	102	102	102	...
Corman Park No. 344, RM	8 093	8 098 ¹	8 093	8 088 ¹	8 088	8 043 ¹
Coteau No. 255, RM	458	458	458	511	511	511
Division No. 18, Unorganized, UNO	1 546	1 486 ¹	1 486	1 486	1 486	1 486
Dollard, VL	35
Eagle Creek No. 376, RM	564	564	579 ¹	579	579	579
Edenwold No. 158, RM	3 005	3 005	3 005	2 917	2 917	2 917
Emerald No. 277, RM	548	669	669	669	669	669
Excel No. 71, RM	482	482	517 ¹	517	517	517
Fife Lake, VL	46	46	46	46	46	... ¹
Fishing Lake 89, R	330	376 ¹	376	376	376	376
Frenchman Butte No. 501, RM	1 322	1 322	1 322	1 322	1 327	1 327
Girvin, VL	25	25	25	25	25	...
Gordon 86, R	738	723 ¹	723	723	723	723
Guernsey, VL	108	108	108	108	108	...
Insinger, VL	20	20	20
Insinger No. 275, RM	458	458	458	478	478	478
Katepwa, RV	316	316
Katepwa Beach, RV	189	189	189	189
Katepwa South, RV	44	44	44	44
Kellross No. 247, RM	471	455 ¹	455	455	455	455
Khediye, VL	15
Kinoosao-Thomas Clark 204, R	...	60 ¹	60	60	60	60
Kutawa No. 278, RM	279	279	279
Lockwood, VL	25

Appendice 4 Révisions annuelles des chiffres de population du recensement de 2001 pour les subdivisions de recensement affectées par un changement, selon la province et le territoire (suite)

Subdivision de recensement	Population de 2001 selon les limites au 1 ^{er} janvier					
	2001	2002	2003	2004	2005	2006
Saskatchewan (fin)						
Loverna, VL	5	5	5	... ¹
Lumsden, T	1 581	1 571 ¹	1 596 ¹	1 596	1 596	1 596
Lumsden No. 189, RM	1 646	1 656 ¹	1 631 ¹	1 631	1 631	1 631
Mazenod, VL	26
Mervin No. 499, RM	1 169	1 169	1 169	1 169	1 204	1 274
Mount Hope No. 279, RM	507	507	507	786	786	786
Muskowekwan 85, R	331	347 ¹	347	347	347	347
North Battleford, CWC	...	256 ¹	256	256	256	256
North Battleford No. 437, RM	1 078	822 ¹	822	822	822	822
Norton No. 69, RM	252	267	267	267	267	267
Palmer, VL	20
Piapot, VL	55	55	55	... ¹
Piapot No. 110, RM	369	369	369	424 ¹	424	424
Poplar Valley No. 12, RM	235	235	235	235	235	281 ¹
Reno No. 51, RM	442	457	457	457	457	457
Robsart, VL	15
Rosemount No. 378, RM	188	188	188	188	188	290
Sandy Beach, RV	83	83	83	83
Saskatoon, C	196 811	196 811	196 811	196 816 ¹	196 816	196 861 ¹
Sasman No. 336, RM	1 004	958 ¹	958	958	958	958
Sovereign, VL	52	52	52	52	52	...
Spruce Lake, VL	70	70	70	70	70	...
St. Andrews No. 287, RM	574	574	574	574	574	626
St. Victor, VL	49	49	49	... ¹
St. Walburg, T	672	672	672	672	667	667
Sunset View Beach, RV	35	35	35	35
Sutton No. 103, RM	295	341	341	341	341	341
Touchwood No. 248, RM	331	346 ¹	346	346	346	346
Turtle River No. 469, RM	358	358	358	358	419 ¹	419
Usborne No. 310, RM	534	559	559	559	559	667
Vawn, VL	61	61	61	61	... ¹	...
Viceroy, VL	35	35	... ¹
Warman, T	3 481	3 476 ¹	3 481	3 481	3 481	3 481
White City, T	1 013	1 013	1 013	1 101	1 101	1 101
Willow Bunch No. 42, RM	439	439	439	488 ¹	488	488
Wishart, VL	121
Wood River No. 74, RM	370	370	385 ¹	385	385	385
Woodrow, VL	15	15	... ¹
Alberta						
Airdrie, C	20 382	20 382	20 382	20 407 ¹	20 407	20 407
Athabasca County No. 12, CM	7 485	7 485	7 521	7 521	7 521	7 521
Bentley, T	1 035	1 040 ¹	1 040	1 040	1 040	1 040
Blackfalds, T	3 069	3 116	3 116	3 116	3 116	3 116
Brazeau County, MD	6 895	6 606	6 606	6 606	6 606	6 606
Burdett, VL	264	264
Calgary, C	878 866	878 866	878 866	878 866	879 003	879 003
Chestermere, T	3 414	3 856 ¹	3 856	3 856	3 856	3 856
Cochrane, T	11 798	11 798	11 798	11 798	12 041 ¹	12 041
Crossfield, T	2 389	2 389	2 389	2 389	2 399	2 399
Donnelly, VL	377	351	351	351	351	351
Drayton Valley, T	5 801	6 090	6 090	6 090	6 090	6 090
Elk Point, T	1 440	1 445	1 445	1 445	1 445	1 445
Fairview, T	3 150	3 155 ¹	3 155	3 155	3 155	3 155
Fairview No. 136, MD	1 806	1 801 ¹	1 801	1 801	1 801	1 801
Flagstaff County, CM	3 697	3 692 ¹	3 692	3 692	3 692	3 692
Foothills No. 31, MD	16 764	16 764	16 726 ¹	16 701	16 602	16 602
Forty Mile County No. 8, CM	3 168	3 168	3 432	3 432	3 432	3 432

Appendice 4 Révisions annuelles des chiffres de population du recensement de 2001 pour les subdivisions de recensement affectées par un changement, selon la province et le territoire (suite)

Subdivision de recensement	Population de 2001 selon les limites au 1 ^{er} janvier					
	2001	2002	2003	2004	2005	2006
Alberta (fin)						
High River, T	9 345	9 345	9 383 ¹	9 383	9 383	9 383
Innisfail, T	6 928	6 943 ¹	6 943	6 943	6 943	6 943
Irricana, VL	1 038	1 043	1 043	1 043	1 043	1 043
Lacombe County, CM	10 132	10 080 ¹	10 080	10 572	10 572	10 572
Lakeland County, MD	4 959	4 959	5 306 ¹	5 306	5 306	5 306
Lamont County, CM	4 167	4 167	4 167	4 167	4 162	4 162
Lesser Slave River No.124, MD	2 825	2 820 ¹	2 820	2 820	2 820	2 820
Lethbridge County, CM	9 930	9 935 ¹	9 935	9 935	9 935	9 935
Loon Lake 235, R	...	399 ¹	399	399	399	399
Mirror, VL	492	492	492
Mountain View County, CM	12 134	12 124	12 124	12 124	12 124	12 124
Mundare, T	653	653	653	653	658	658
Nobleford, VL	615	610 ¹	610	610	610	610
Okotoks, T	11 664	11 664	11 664	11 689	11 689	11 689
Opportunity No. 17, MD	3 436	3 037 ¹	3 037	3 037	3 037	3 037
Parkland County, CM	27 252	27 252	27 252	27 252	27 252	27 217
Plamondon, VL	347	347	... ¹
Ponoka, T	6 330	6 330	6 330	6 355	6 355	6 355
Ponoka County, CM	8 852	8 852	8 816	8 791	8 791	8 791
Provost No. 52, MD	2 635	2 640 ¹	2 640	2 640	2 640	2 640
Red Deer, C	67 707	67 707	67 707	67 707	67 829 ¹	67 829
Red Deer County, CM	18 639	18 624 ¹	18 614	18 614	18 492 ¹	18 492
Rimbey, T	2 118	2 118	2 154	2 154	2 154	2 154
Rocky View No. 44, MD	30 688	30 241 ¹	30 241	30 216 ¹	29 925 ¹	29 925
Sawridge 150G, R	59	64 ¹	64	64	64	64
Smoky River No. 130, MD	2 379	2 405	2 405	2 405	2 405	2 405
St. Paul County No. 19, CM	6 145	6 140	6 140	6 140	6 140	6 140
Stony Plain, T	9 589	9 589	9 589	9 589	9 589	9 624
Sundre, T	2 267	2 277	2 277	2 277	2 277	2 277
Sylvan Lake, T	7 493	7 493	7 503	7 503	7 503	7 503
Thebathi 196, R	21
White Gull, SV	36	36
Wood Buffalo, RGM	41 466	41 466	41 466	41 466	41 466	41 445
Colombie-Britannique						
Abbotsford, C	115 463	115 494 ¹	115 494	115 494	115 494	115 494
Alberni-Clayoquot F, RDA	1 897	1 897	1 897	1 892	1 892	1 892
Ashcroft, VL	1 788	1 788	1 788	1 788	1 814 ¹	1 814
Burns Lake, VL	1 942	1 947 ¹	1 947	1 947	1 947	1 947
Burns Lake 18, R	40	35 ¹	35	35	35	35
Campbell River, C	28 456	28 276 ¹	28 276	28 276	28 276	28 276
Canal Flats, VL	754 ¹	754
Cariboo D, RDA	3 294	3 294	3 294	3 294	3 294	3 296
Cariboo F, RDA	4 963	4 963	4 963	4 963	4 963	4 961
Cariboo H, RDA	1 844	1 844	1 844	1 844	1 844	1 834
Cariboo L, RDA	4 244	4 244	4 244	4 244	4 244	4 254
Castlegar, C	7 002	7 002	7 002	7 002	7 575 ¹	7 585
Central Kootenay B, RDA	4 658	4 742 ¹	4 742	4 742	4 742	4 742
Central Kootenay C, RDA	1 371	1 287 ¹	1 287	1 287	1 287	1 287
Central Kootenay E, RDA	3 531	3 531	3 531	3 521 ¹	3 521	3 521
Central Kootenay H, RDA	4 482	4 482	4 482	4 472 ¹	4 472	4 472
Central Kootenay J, RDA	3 513	3 513	3 513	3 513	2 940 ¹	2 930
Central Okanagan G, RDA	10 066	10 066	... ¹
Central Okanagan H, RDA	15 935	15 935	... ¹
Central Okanagan J, RDA	26 001 ¹	26 001	26 001	26 001
Chase, VL	2 460	2 460	2 460	2 460	2 460	2 470 ¹
Chilliwack, C	62 927	62 567 ¹	62 567	62 567	62 567	62 567
Clinton, VL	621	621	631 ¹	631	631	631

Appendice 4 Révisions annuelles des chiffres de population du recensement de 2001 pour les subdivisions de recensement affectées par un changement, selon la province et le territoire (suite)

Subdivision de recensement	Population de 2001 selon les limites au 1 ^{er} janvier					
	2001	2002	2003	2004	2005	2006
Colombie-Britannique (fin)						
Comox, T	11 172	11 172	11 201	11 348	11 391 ¹	11 391
Comox-Strathcona A, RDA	4 780	4 790 ¹	4 748	4 748	4 748	4 748
Comox-Strathcona B, RDA	7 941	7 941	7 203 ¹	7 056	7 013 ¹	7 013
Comox-Strathcona C, RDA	7 584	7 579 ¹	7 458	7 448	7 448	7 448
Comox-Strathcona G, RDA	156	66 ¹	66	66	66	66
Courtenay, C	18 304	18 304	19 156 ¹	19 166	19 166	19 166
Cowichan 1, R	1 191	1 201 ¹	1 201	1 201	1 201	1 201
Cowichan Valley C, RDA	4 545	4 525 ¹	4 525	4 525	4 525	4 525
Cowichan Valley E, RDA	3 805	3 785 ¹	3 785	3 785	3 785	3 785
Cowichan Valley G, RDA	2 358	2 358	2 199 ¹	2 199	2 199	2 199
Cowichan Valley H, RDA	2 250	2 250	2 185	2 185	2 185	2 185
Cranbrook, C	18 476	18 517 ¹	18 517	18 517	18 517	18 517
Cumberland, VL	2 618	2 613 ¹	2 633	2 633	2 633	2 633
East Kootenay C, RDA	5 794	5 753 ¹	5 753	5 753	5 753	5 753
East Kootenay F, RDA	3 356	3 356	3 356	3 356	2 602 ¹	2 602
Ehatis 11, R	...	90 ¹	90	90	90	90
Est-Patrolas 4, R	...	20 ¹	20	20	20	20
Fort St. John, C	16 034	16 051	16 051	16 051	16 051	16 051
Fountain 1B, R	...	5 ¹	5	5	5	5
Fraser Valley H, RDA	387	356 ¹	356	356	356	356
Fraser-Fort George H, RDA	2 057	2 057	2 057	2 057	2 057	2 009 ¹
Homalco 9, R	...	180 ¹	180	180	180	180
Ladysmith, T	6 587	6 587	6 811 ¹	6 811	6 811	6 811
Lantzville, DM	3 653 ¹	3 653	3 653
Lax Kw'alaams 1, R	785	785	785	785	785	667
Mission 1, R	339	550 ¹	550	550	550	550
Nanaimo C, RDA	929	929	929	929	929	1 932
Nanaimo D, RDA	4 656	4 656	4 656	1 003 ¹	1 003	...
Nanaimo G, RDA	7 041	7 041	7 041	7 041	6 118	6 113
Nelson, C	9 298	9 298	9 298	9 318 ¹	9 318	9 318
North Cowichan, DM	26 148	26 138 ¹	26 138	26 138	26 138	26 138
North Okanagan B, RDA	3 067	3 067	3 067	3 067	3 034	3 034
North Okanagan C, RDA	3 627	3 622 ¹	3 622	3 622	3 612	3 612
North Vancouver, C	44 303	44 092 ¹	44 092	44 092	44 092	44 092
Okanagan-Similkameen F, RDA	1 989	1 989	1 989	1 989	1 989	1 979 ¹
Peace River C, RDA	5 830	5 813	5 813	5 813	5 813	5 813
Pemberton, VL	1 637	1 637	1 637	1 642	1 642	1 642
Port Alberni, C	17 743	17 743	17 743	17 748	17 748	17 748
Qualicum Beach, T	6 921	6 921	6 921	6 921	7 844	7 849
Queen Charlotte, VL	1 045
S1/2 Tsimpsean 2, R	118
Semiahmoo, R	131	136 ¹	136	136	136	136
Skeena-Queen Charlotte F, RDA	1 045	1 045	1 045	1 045	1 045	...
Skwah 4, R	205	210 ¹	210	210	210	210
Squamish-Lillooet B, RDA	428	423 ¹	423	423	423	423
Squamish-Lillooet C, RDA	1 504	1 504	1 504	1 499	1 499	1 499
Summerland, DM	10 713	10 713	10 713	10 713	10 713	10 723 ¹
Surrey, C	347 825	347 820 ¹	347 820	347 820	347 820	347 820
Thompson-Nicola E (Bonaparte Plateau), RDA	1 307	1 307	1 297 ¹	1 297	1 297	1 297
Thompson-Nicola I (Blue Sky Country), RDA	1 302	1 302	1 302	1 302	1 276 ¹	1 276
Thompson-Nicola P (Rivers and the Peaks), RDA	3 746	3 746	3 746	3 746	3 746	3 736 ¹
Tzart-Lam 5, R	...	20 ¹	20	20	20	20
Tzeachten 13, R	683	1 038 ¹	1 038	1 038	1 038	1 038
Valemount, VL	1 195	1 195	1 195	1 195	1 195	1 243 ¹
Vernon, C	33 494	33 499 ¹	33 499	33 499	33 542	33 542

Appendice 4 Révisions annuelles des chiffres de population du recensement de 2001 pour les subdivisions de recensement affectées par un changement, selon la province et le territoire (fin)

Subdivision de recensement	Population de 2001 selon les limites au 1 ^{er} janvier					
	2001	2002	2003	2004	2005	2006
Territoire du Yukon						
Mayo, VL	366	267 ¹	267	267	267	267
Yukon, Unorganized, UNO	1 221	1 320 ¹	1 320	1 320	1 320	1 320
Territoires du Nord-Ouest						
Aucun changement						
Nunavut						
Aucun changement						

1. Ces chiffres de population du recensement de 2001 selon les limites en vigueur le 1^{er} janvier de l'année correspondante sont également valides pour les limites en vigueur le 1^{er} juillet de l'année précédente, à l'exception de :
 - le 1^{er} juillet 2001 : Adstock, M (2 261), Québec, V (169 081), Lacombe County, CM (10 127) et Rocky View No. 44, MD (30 246);
 - le 1^{er} juillet 2002 : Lumsden, T (1 581), Lumsden No. 189, RM (1 646), Comox-Strathcona B, RDA (7 836), Courtenay, C (18 409) and Ladysmith, T (6 746);
 - le 1^{er} juillet 2004 : Rocky View No. 44, MD (29 973).
Note : Chiffres de population révisés pour Estérel, V; Sainte-Agathe-des-Monts, V; Sainte-Marguerite-Estérel, V; Sainte-Marguerite-du-Lac-Masson, V; Cochrane, Unorganized, North Part, UNO; et Blackfalds, T.