ACTIVITÉS DE CUEILLETTE ET DE PRODUITS ARTISANAUX CHEZ LES INUITS :

RÉSULTATS DE L'ENQUÊTE AUPRÈS DES PEUPLES AUTOCHTONES DE 2017

De nombreuses activités de cueillette et de produits artisanaux concourent au bien-être économique, mais sont difficiles à évaluer. Il s'agit notamment de la chasse, de la pêche et du piégeage, de la cueillette de plantes sauvages, de la fabrication de vêtements ou de chaussures et de création d'œuvres artisanales comme des sculptures et des bijoux. L'Enquête auprès des peuples autochtones de 2017 (EAPA) a évalué la prévalence de ces activités au cours de la dernière année.

Les activités de cueillette et de produits artisanaux étaient plus pratiquées au sein de l'Inuit Nunangat (84 %), la terre natale des Inuits, qu'à l'extérieur de celui-ci (62 %).

Pourcentage au sein de l'Inuit Nunangat
Pourcentage à l'extérieur de l'Inuit Nunangat

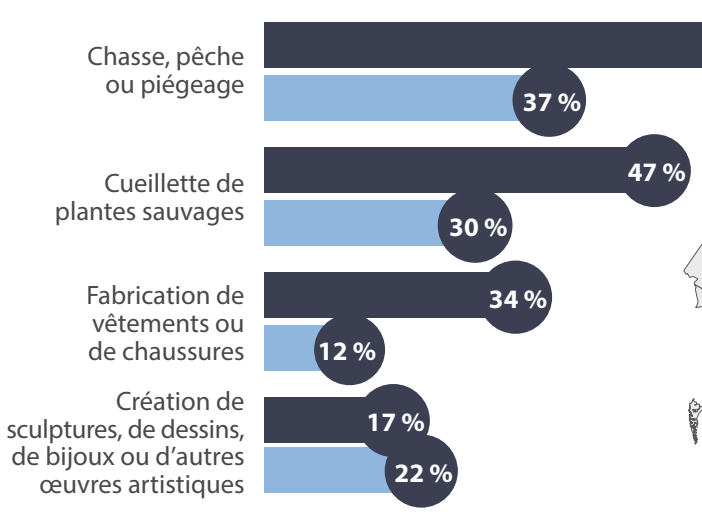

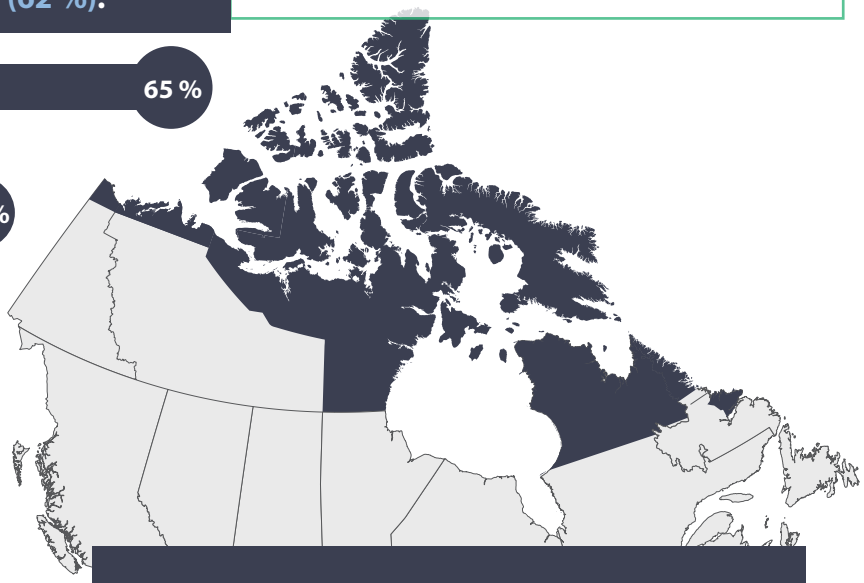

Environ 1 Inuit sur 6 (16 %) âgé de 15 ans et plus pratiquait ces activités pour en tirer un revenu.

La participation à ces activités variait entre les hommes et les femmes.

Pourcentage d'hommes inuits
Pourcentage de femmes inuites

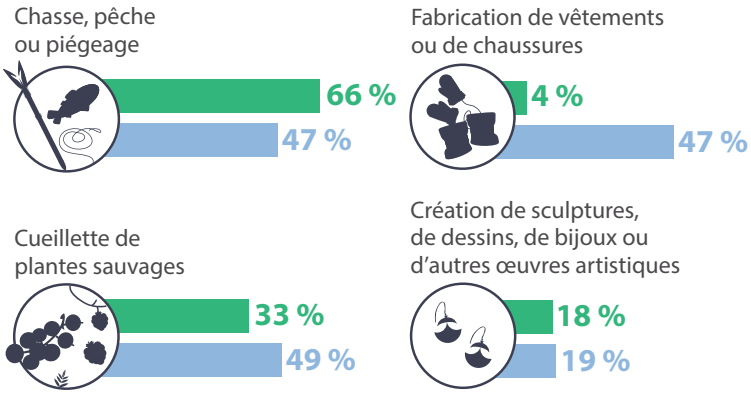

Source : Enquête auprès des peuples autochtones, 2017.

Numéro de catalogue : 11-627-M
ISBN : 978-0-660-28601-3